

SwissDRG 3.0
Versione tariffazione
(2014/2014)

Swiss
Diagnosis
Related
Groups
Version 3.0

Manuale delle definizioni
Volume 4
(DRG Q01Z-Z66Z)

© 2013 by SwissDRG SA, Berna, Svizzera

Tutti i diritti riservati. I manuali di definizione sono protetti dai diritti d'autore.
L'utilizzazione fuori delle condizioni d'utilizzazione di SwissDRG SA è
proibita senza un preventivo consenso scritto.

SwissDRG 3.0 versione tariffazione (2014/2014)
Manuale delle definizioni

Indice

1 Volume 1 (DRG A01A-F98Z)

Indice delle illustrazioni e delle tabelle	vii
Documenti corrispondenti al manuale delle definizioni versione tariffazione (2014/2014) 3.0 SwissDRG	ix
Osservazioni preliminari	x
Elenco delle abbreviazioni	xi
Introduzione	1
1 Obiettivi	1
2 Premessa	1
3 Classificazione SwissDRG versione 3.0 versione tariffazione (2014/2014)	3
3.1 Lista dei DRG	4
3.2 Come gestire i gradi di gravità	5
4 Raggruppamento per DRG degli episodi di cura	6
4.1 Variabili per il raggruppamento	6
4.2 Verifica delle caratteristiche demografiche e cliniche	6
4.3 Attribuzione MDC	6
4.4 Elaborazione pre-MDC	7
4.5 Suddivisione per categorie MDC	7
4.6 Attribuzione al DRG di base	8
4.7 Attribuzione di CCL e PCCL	8
4.8 Assegnazione DRG	8
4.9 Diverse funzioni che influenzano il raggruppamento degli episodi di cura	9
4.10 DRG ,spazzatura' e altri DRG	9
5 Indicazioni per l'uso del manuale delle definizioni	10
5.1 Uso del manuale	10
5.2 Simboli e convenzioni	15
6 Particolarità della SwissDRG 3.0 versione tariffazione (2014/2014)	17
6.1 Validità delle classificazioni di diagnosi e procedure	17

1 Volume 1 (DRG A01A-F98Z) *Continua*

6.2	Contrassegni di lateralità	17
6.3	Procedure OR e NonOR	17
Pre-MDC	(DRGs A01A-B61Z)	43
MDC 01	Malattie e disturbi del sistema nervoso (DRGs B01Z-B86Z)	139
MDC 02	Malattie e disturbi dell'occhio (DRGs C01Z-C64Z)	355
MDC 03	Malattie e disturbi dell'orecchio, del naso, della bocca e della gola (DRGs D01A-D67Z)	389
MDC 04	Malattie e disturbi dell'apparato respiratorio (DRGs E01A-E77E)	485
MDC 05	Malattie e disturbi del sistema cardiovascolare (DRGs F01A-F98Z)	549

2 Volume 2 (DRG G02A-I98Z)

MDC 06	Malattie e disturbi dell'apparato digerente (DRGs G02A-G77Z)	1
MDC 07	Malattie e disturbi dell'apparato epatobiliare e del pancreas (DRGs H01A-H64Z)	123
MDC 08	Malattie e disturbi del sistema muscoloscheletrico e tessuto connettivo (DRGs I02A-I98Z)	175

3 Volume 3 (DRG J01Z-P67D)

MDC 09	Malattie e disturbi della pelle, del tessuto sottocutaneo e della mammella (DRGs J01Z-J68Z)	1
MDC 10	Malattie endocrine, nutrizionali e metaboliche (DRGs K01Z-K77Z)	161
MDC 11	Malattie e disturbi dell'apparato urinario (DRGs L02A-L72Z)	209
MDC 12	Malattie e disturbi dell'apparato genitale maschile (DRGs M01A-M64Z)	283

3

Volume 3 (DRG J01Z-P67D) *Continua*

MDC 13	Malattie e disturbi dell'apparato genitale femminile (DRGs N01A-N62B)	315
MDC 14	Gravidanza, parto e puerperio (DRGs O01A-O65C)	369
MDC 15	Neonati (DRGs P02A-P67D)	413
	Neonato con problemi gravi	599
	Neonato con problemi gravi multipli	631

4

Volume 4 (DRG Q01Z-Z66Z)

MDC 16	Malattie del sangue, degli organi emopoietici e del sistema immunitario (DRGs Q01Z-Q61E)	1
MDC 17	Neoplasie ematologiche e solide (DRGs R01A-R65Z)	15
MDC 18A	HIV (DRGs S01Z-S65Z)	117
MDC 18B	Malattie infettive e parassitarie (DRGs T01A-T77Z)	137
MDC 19	Malattie e disturbi psichici (DRGs U01Z-U66B)	153
MDC 20	Uso di alcool e droghe e disturbi psichici indotti da alcool e droghe (DRGs V60A-V64Z)	167
MDC 21A	Politrauma (DRGs W01A-W61B)	177
MDC 21B	Traumatismi, avvelenamenti ed effetti tossici di droghe e farmaci (DRGs X01A-X64Z)	257
MDC 22	Ustioni (DRGs Y01Z-Y63Z)	383
MDC 23	Fattori che influenzano lo stato di salute e altro ricorso a servizi sanitari (DRGs Z01Z-Z66Z)	423
Funzioni globali		437
	procedure OR non correlata	437
	Peso d'ammissione	467
	Certe procedure OR	473
	Procedure OR- complesse	553
	Procedure complicanti	575

4 Volume 4 (DRG Q01Z-Z66Z) *Continua*

Dialisi	587
Politrauma	593
Intervento su più localizzazioni	613
Terapia intensiva complessa > 980 / 1104 punti risorse	657
Trattamento riabilitativo precoce geriatrico complesso	663
Trattamento riabilitativo precoce	669
Terapia intensiva complessa > 392 / 552 punti risorse	675
Procedura OR estesa in più tempi	681
Certe procedure OR a quattro tempi	705
Procedure complicanti pre-MDC	785
Intervento multiviscerale	801

5 Volume 5 Allegati

Allegato A Codici diagnostici/Indice MDC/DRG	1
Allegato B Codici di procedura/Indice MDC/DRG	152
Globale Prozedurentabellen	558
Lista delle funzioni	559
Allegato C CC, esclusioni di CC, CCL e calcolo di PCCL	563
Allegato D Plausibilità	613
Glossario	679
Elenco delle fonti	681

MDC 16

Malattie del sangue, degli
organi emopoietici e del
sistema immunitario

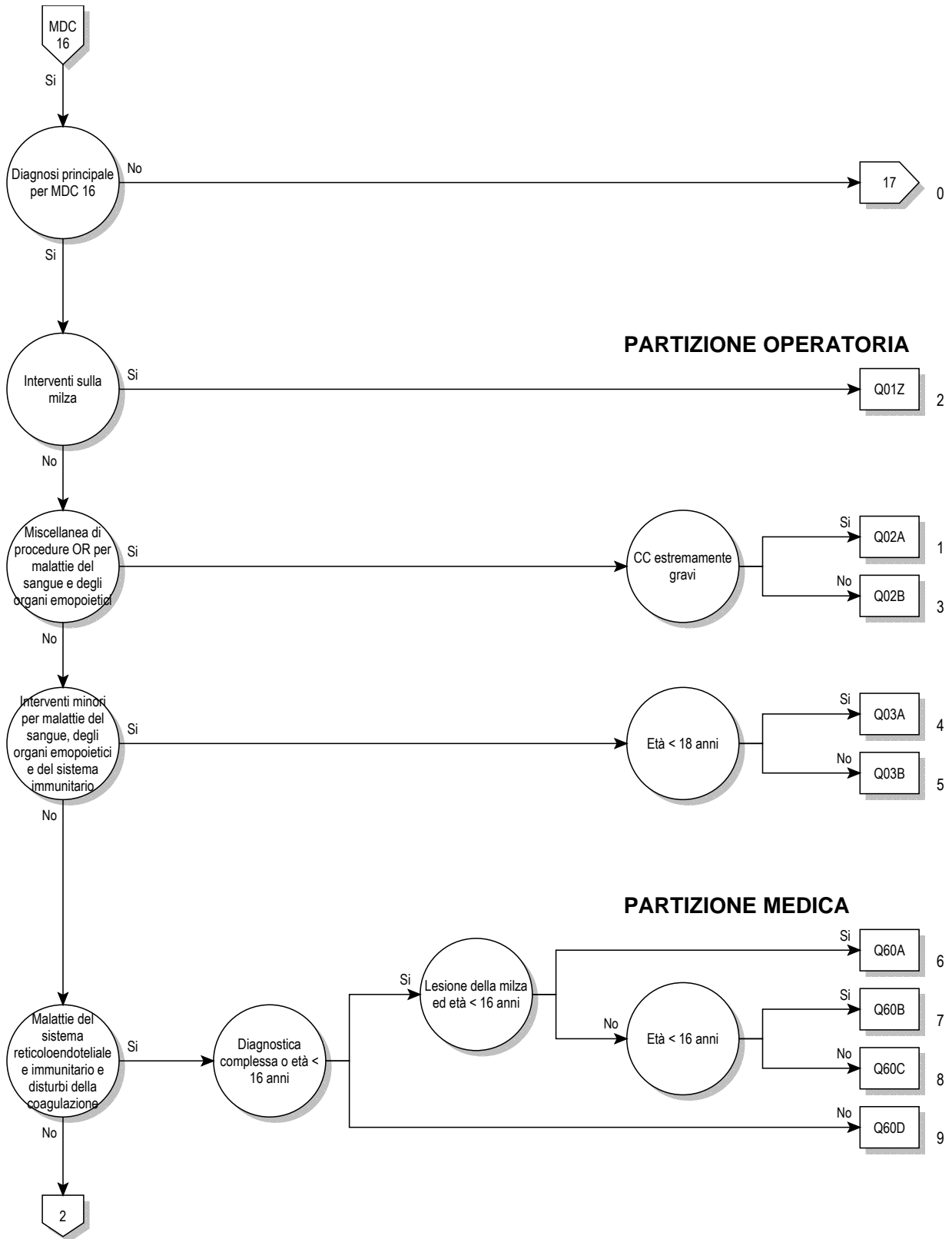

16

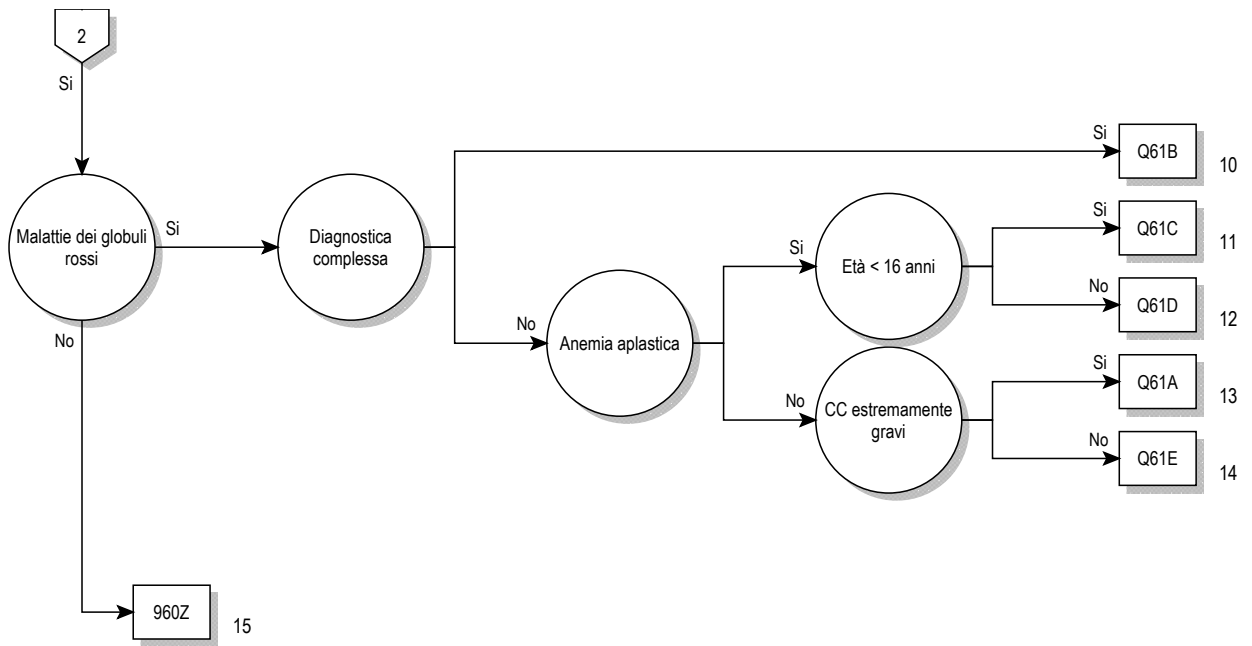

16

Logica decisionale MDC 16

Diagnosi principale nella tabella MDC16-0

Diagnosi principale per MDC 16 (MDC16-0)

A28.1	Malattia da graffio di gatto	D60.0	Aplasia pura acquisita cronica della serie rossa
C95.8	Leucemia refrattaria alla terapia di induzione standard	D60.1	Aplasia pura acquisita transitoria della serie rossa
D15.0	Tumore benigno: Timo	D60.8	Altre aplasie pure acquisite della serie rossa
D18.10	Linfangioma di qualsiasi sede: Igroma cistico del collo	D60.9	Aplasia pura acquisita della serie rossa non specificata
D18.11	Linfangioma di qualsiasi sede: ascella	D61.0	Anemia aplastica costituzionale
D18.12	Linfangioma di qualsiasi sede: inguinale	D61.10	Anemia aplastica da citostatici
D18.13	Linfangioma di qualsiasi sede: retroperitoneale	D61.18	Altra anemia aplastica indotta da farmaci
D18.18	Linfangioma di qualsiasi sede: altre sedi	D61.19	Anemia aplastica indotta da farmaci, non specificata
D18.19	Linfangioma di qualsiasi sede: sede non specificata	D61.2	Anemia aplastica da altri agenti esterni
D36.0	Tumore benigno: Linfonodi	D61.3	Anemia aplastica idiopatica
D47.2	Gammopatia monoclonale di significato incerto (MGUS)	D61.8	Altre anemie aplastiche specificate
D50.0	Anemia da deficit di ferro secondaria a perdita di sangue (cronica)	D61.9	Anemia aplastica non specificata
D50.1	Disfagia sideropenica	D62	Anemia acuta post-emorragica
D50.8	Altre anemie da deficit di ferro	D63.0	Anemia in malattia neoplastica (C00-D48)
D50.9	Anemie da deficit di ferro non specificate	D63.8	Anemia in altre malattie croniche classificate altrove
D51.0	Anemia da deficit di vitamina B12 dovuta a deficit del fattore intrinseco	D64.0	Anemia sideroblastica ereditaria
D51.1	Anemia da deficit di vitamina B12 dovuta a malassorbimento selettivo di vitamina B12 con proteinuria	D64.1	Anemia sideroblastica secondaria, da malattia
D51.2	Deficit di transcobalamina II	D64.2	Anemia sideroblastica secondaria, da farmaci e tossine
D51.3	Altra anemia da deficit alimentare di vitamina B12	D64.3	Altre anemie sideroblastiche
D51.8	Altre anemie da deficit di vitamina B12	D64.4	Anemia diseritropoietica congenita
D51.9	Anemia da deficit di vitamina B12 non specificata	D64.8	Altre anemie specificate
D52.0	Anemia da deficit alimentare di folati	D64.9	Anemia non specificata
D52.1	Anemia da deficit di folati indotta da farmaci	D65.0	Afibrinogenemia acquisita
D52.8	Altre anemie da deficit di folati	D65.1	Coagulazione intravasale disseminata [CID, DIC]
D52.9	Anemia da deficit di folati non specificata	D65.2	Emorragia fibrinolitica acquisita
D53.0	Anemia da deficit proteico	D65.9	Sindrome da defibrinazione, non specificata
D53.1	Altre anemie megaloblastiche, non classificate altrove	D66	Deficit ereditario del fattore VIII
D53.2	Anemia da scorbutto	D67	Deficit ereditario del fattore IX
D53.8	Altre anemie nutrizionali specificate	D68.0	Malattia di Von Willebrand
D53.9	Anemia nutrizionale non specificata	D68.1	Deficit ereditario del fattore XI
D55.0	Anemia da deficit di Glucosio-6-Fosfato Deidrogenasi [G-6-PD]	D68.2	Deficit ereditario di altri fattori della coagulazione
D55.1	Anemia dovuta ad altri disturbi del metabolismo del glutatione	D68.30	Diatesi emorragica da anticoagulanti
D55.2	Anemia dovuta a difetti degli enzimi glicolitici	D68.31	Diatesi emorragica da proliferazione di anticorpi contro il fattore VIII
D55.3	Anemia dovuta a disordini del metabolismo dei nucleotidi	D68.32	Diatesi emorragica da proliferazione di anticorpi contro altri fattori della coagulazione
D55.8	Altre anemie dovute a difetti enzimatici	D68.38	Altra diatesi emorragica da altri anticorpi non specificati
D55.9	Anemia dovuta a difetto enzimatico, non specificata	D68.4	Deficit acquisito di fattore della coagulazione
D56.0	Alfa talassemia	D68.5	Trombofilia primaria
D56.1	Beta talassemia	D68.6	Altre forme di trombofilia
D56.2	Delta-beta talassemia	D68.8	Altri difetti della coagulazione specificati
D56.3	Tratto talassemico	D68.9	Difetto della coagulazione non specificato
D56.4	Persistenza ereditaria di emoglobina fetale	D69.0	Porpora allergica
D56.8	Altre talassemie	D69.1	Difetti qualitativi delle piastrine
D56.9	Talassemia non specificata	D69.2	Altre porpore non trombocitopeniche
D57.0	Anemia drepanocitica con crisi	D69.3	Porpora trombocitopenica idiopatica
D57.1	Anemia drepanocitica, senza crisi	D69.40	Altra trombocitopenia primitiva: Specificata come refrattaria alla trasfusione
D57.2	Malattie drepanocitiche, doppia eterozigosi	D69.41	Altra trombocitopenia primitiva: Non specificata come refrattaria alla trasfusione
D57.3	Tratto drepanocitico	D69.52	Trombocitopenia indotta da eparina di tipo I
D57.8	Altre malattie drepanocitiche	D69.53	Trombocitopenia indotta da eparina di tipo II
D58.0	Sferocitosi ereditaria	D69.57	Altra trombocitopenia secondaria, specificata come refrattaria alla trasfusione
D58.1	Ellissocitosi ereditaria	D69.58	Altra trombocitopenia secondaria, non specificata come refrattaria alla trasfusione
D58.2	Altre emoglobinopatie	D69.59	Trombocitopenia secondaria, non specificata
D58.8	Altre anemie emolitiche ereditarie specificate	D69.60	Trombocitopenia non specificata: Specificata come refrattaria alla trasfusione
D58.9	Anemia emolitica ereditaria non specificata	D69.61	Trombocitopenia non specificata: Non specificata come refrattaria alla trasfusione
D59.0	Anemia emolitica autoimmune da farmaci	D69.8	Altre condizioni emorragiche specificate
D59.1	Altre anemie emolitiche autoimmuni	D69.9	Condizioni emorragiche non specificate
D59.2	Anemia emolitica non autoimmune da farmaci	D70.0	Agranulocitosi e neutropenia congenita
D59.4	Altre anemie emolitiche non autoimmuni	D70.10	Agranulocitosi indotta da farmaci: Fase critica meno di 4 giorni
D59.5	Emoglobinuria parossistica notturna [Marchiafava-Micheli]		
D59.6	Emoglobinuria dovuta ad emolisi da altre cause esterne		
D59.8	Altre anemie emolitiche acquisite		
D59.9	Anemia emolitica acquisita non specificata		

D70.11	Agranulocitosi indotta da farmaci: Fase critica da 10 a meno di 20 giorni	D83.2	Immunodeficienza comune variabile con autoanticorpi contro i linfociti B o T
D70.12	Agranulocitosi indotta da farmaci: Fase critica 20 e più giorni	D83.8	Altre immunodeficienze comuni variabili
D70.13	Agranulocitosi indotta da farmaci: Fase critica da 4 a meno di 7 giorni	D83.9	Immunodeficienza comune variabile non specificata
D70.14	Agranulocitosi indotta da farmaci: Fase critica da 7 a meno di 10 giorni	D84.0	Difetto funzionale dell'antigene-1 linfocitico [LFA-1]
D70.18	Altre forme di agranulocitosi e neutropenia indotta da farmaci	D84.1	Difetti nel sistema del complemento
D70.19	Agranulocitosi e neutropenia indotta da farmaci, non specificata	D84.8	Altre immunodeficienze specificate
D70.3	Altra agranulocitosi	D84.9	Immunodeficienza non specificata
D70.5	Neutropenia ciclica	D89.0	Ipergammaglobulinemia policlonale
D70.6	Altra neutropenia	D89.2	Ipergammaglobulinemia non specificata
D70.7	Neutropenia non specificata	D89.3	Sindrome da ricostituzione immunitaria
D71	Disturbi funzionali dei neutrofili polimorfonucleati	D89.8	Altri disturbi specificati del sistema immunitario, non classificati altrove
D72.0	Anomalie genetiche dei leucociti	D89.9	Disturbo del sistema immunitario, non specificato
D72.1	Eosinofilia	D90	Effetti da immunocompromissione dopo irradiazione, chemioterapia e altri trattamenti immunosoppressivi
D72.8	Altri disturbi specificati dei globuli bianchi	E32.0	Iperplasia persistente del timo
D72.9	Disturbo dei globuli bianchi non specificato	E32.1	Ascesso timico
D73.0	Iposplenismo	E32.8	Altre malattie del timo
D73.1	Ipersplenismo	E32.9	Malattia del timo non specificata
D73.2	Splenomegalia congestizia cronica	E83.1	Disturbi del metabolismo del ferro
D73.3	Ascesso splenico	I88.1	Linfadenite cronica, diversa dalla mesenterica
D73.4	Cisti splenica	I88.8	Altre forme di linfadenite non specifica
D73.5	Infarto splenico	I88.9	Linfadenite non specifica non specificata
D73.8	Altre malattie della milza	I89.8	Altri disturbi non infettivi specificati dei vasi linfatici e dei linfonodi
D73.9	Malattia della milza non specificata	I89.9	Disturbi non infettivi dei vasi linfatici e dei linfonodi non specificati
D74.0	Metaemoglobinemia congenita	L04.0	Linfadenite acuta del viso, della testa e del collo
D74.8	Altre metaemoglobinemie	L04.1	Linfadenite acuta del tronco
D74.9	Metaemoglobinemia non specificata	L04.2	Linfadenite acuta dell'arto superiore
D75.0	Eritrocitosi familiare	L04.3	Linfadenite acuta dell'arto inferiore
D75.1	Policitemia secondaria	L04.8	Linfadenite acuta di altre parti del corpo
D75.8	Altre malattie specificate del sangue e degli organi ematopoietici	L04.9	Linfadenite acuta non specificata
D75.9	Malattia del sangue e degli organi ematopoietici non specificata	P53	Malattia emorragica del feto e del neonato
D77	Altri disturbi del sangue e degli organi ematopoietici in malattie classificate altrove	P55.0	Isoimmunizzazione Rh del feto e del neonato
D80.0	Ipergammaglobulinemia ereditaria	P55.1	Isoimmunizzazione AB0 del feto e del neonato
D80.1	Ipergammaglobulinemia non familiare	P55.8	Altre malattie emolitiche del feto e del neonato
D80.2	Deficit selettivo di immunoglobuline A [IgA]	P55.9	Malattia emolitica del feto e del neonato non specificata
D80.3	Deficit selettivo di sottoclassi delle immunoglobuline G [IgG]	P60	Coagulazione intravasale disseminata del feto e del neonato
D80.4	Deficit selettivo di immunoglobuline M [IgM]	P61.0	Trombocitopenia transitoria neonatale
D80.5	Immunodeficienza con aumento delle immunoglobuline M [IgM]	P61.2	Anemia del prematuro
D80.6	Deficit anticorpale con immunoglobuline quasi normali o con iperimmunoglobulinemia	P61.3	Anemia congenita da perdita di sangue fetale
D80.7	Ipergammaglobulinemia transitoria dell'infanzia	P61.4	Altre anemie congenite non classificate altrove
D80.8	Altre immunodeficienze dovute principalmente a deficit di produzione di anticorpi	P61.5	Neutropenia transitoria neonatale
D80.9	Immunodeficienza dovuta principalmente a deficit di produzione di anticorpi, non specificata	P61.6	Altri disturbi transitori della coagulazione neonatale
D81.0	Immunodeficienza combinata grave [SCID] con disgenesia reticolare	Q89.0	Malformazioni congenite della milza
D81.1	Immunodeficienza combinata grave [SCID] con numero basso di linfociti T e B	R16.1	Splenomegalia non classificata altrove
D81.2	Immunodeficienza combinata grave [SCID] con ridotto o normale numero di linfociti B	R23.3	Ecchimosi spontanee
D81.4	Sindrome di Nezelof	R59.0	Adenomegalia localizzata
D81.6	Deficit del complesso maggiore di istocompatibilità di classe I	R59.1	Adenomegalia generalizzata
D81.7	Deficit del complesso maggiore di istocompatibilità di classe II	R59.9	Adenomegalia non specificata
D81.8	Altre immunodeficienze combinate	R71	Anomalie dei globuli rossi
D81.9	Immunodeficienza combinata non specificata	R72	Anormalità dei globuli bianchi non classificate altrove
D82.0	Sindrome di Wiskott-Aldrich	R75	Messa in evidenza, con esami di laboratorio, del virus della immunodeficienza umana [HIV]
D82.1	Sindrome di Di George	R76.0	Titolo anticorpale aumentato
D82.2	Immunodeficienza con nanismo micromelico	R76.8	Altri risultati immunologici sierici anormali, specificati
D82.3	Immunodeficienza da difetto ereditario di risposta al virus di Epstein-Barr	R76.9	Risultato immunologico sierico anormale, non specificato
D82.4	Sindrome da iperimmunoglobulina E [IgE]	S36.00	Traumatismo della milza, non specificato
D82.8	Immunodeficienza associata ad altri difetti maggiori specificati	S36.01	Ematoma della milza
D82.9	Immunodeficienza associata a difetto maggiore non specificato	S36.02	Lacerazione capsulare della milza, senza lacerazione maggiore del parenchima
D83.0	Immunodeficienza comune variabile con prevalente difetto quantitativo e funzionale dei linfociti B	S36.03	Lacerazione della milza con coinvolgimento del parenchima
D83.1	Immunodeficienza comune variabile con prevalenti difetti dei linfociti T immunoregolatori	S36.04	Massiccia rottura parenchimale della milza
		S36.08	Altro traumatismo della milza
		T80.3	Reazione di incompatibilità AB0
		T80.4	Reazione di incompatibilità Rh
		T80.8	Altre complicanze successive ad infusione, trasfusione od iniezione a fini terapeutici

T80.9	Complicanza non specificata successiva ad infusione, trasfusione od iniezione a fini terapeutici	T86.03	Graft-versus-host-disease cronico, forma limitata
T86.00	Rigetto di trapianto di cellule staminali ematopoietiche	T86.04	Graft-versus-host-disease cronico, forma estesa
T86.01	Graft-versus-host-disease acuto, primo e secondo grado	T86.09	Graft-versus-host-disease, non specificato
T86.02	Graft-versus-host-disease acuto, terzo e quarto grado		

ADRG Q01 Interventi sulla milza

Procedura nella tabella Q01-1

DRG Q01Z Interventi sulla milza**Procedura Q01-1**

41.2↔	Splenotomia	41.5↔	Splenectomia totale
41.33↔	Biopsia a cielo aperto della milza	41.93↔	Asportazione di milza accessoria
41.41↔	Marsupializzazione di cisti splenica	41.94↔	Trapianto di milza
41.42.00↔	Asportazione o distruzione di lesione o tessuto della milza, NAS	41.95.00↔	Interventi di riparazione e di plastica sulla milza, NAS
41.42.10↔	Asportazione di lesione o tessuto della milza	41.95.10↔	Interventi di riparazione e di plastica sulla milza, sutura
41.42.20↔	Distruzione di lesione o tessuto della milza	41.95.99↔	Interventi di riparazione e di plastica sulla milza, altro
41.42.99↔	Asportazione o distruzione di lesione o tessuto della milza, altro	41.99↔	Altri interventi sulla milza
41.43↔	Splenectomia parziale		

ADRG Q02 Miscellanea di procedure OR per malattie del sangue, degli organi emopoietici e del sistema immunitario

Ogni Procedura operatoria eccetto Tabella Q02-1

DRG Q02A Miscellanea di procedure OR per malattie del sangue, degli organi emopoietici e del sistema immunitario, con CC estremamente gravi

PCCL > 3

DRG Q02B Miscellanea di procedure OR per malattie del sangue, degli organi emopoietici e del sistema immunitario, senza CC estremamente gravi**Procedura Q02-1**

40.11.00↔	Biopsia di strutture linfatiche, NAS	40.24.20↔	Asportazione di linfonodo inguinale, per via laparoscopica
40.11.10↔	Biopsia a cielo aperto (mediante incisione) di linfonodo mediastinico, paraaortico, iliaco o pelvico	40.24.99↔	Asportazione di linfonodo inguinale, altro
40.11.11↔	Biopsia a cielo aperto (mediante incisione) di linfonodo cervicale, sopraclavicolare, ascellare o inguinale	40.29.00↔	Asportazione semplice di altre strutture linfatiche, NAS
40.11.20↔	Biopsia chiusa [percutanea] [agobiopsia] di linfonodi	40.29.10↔	Asportazione di linfonodo mediastinico, NAS
40.11.99↔	Biopsia di strutture linfatiche, altro	40.29.11↔	Asportazione di linfonodo mediastinico, chirurgica a cielo aperto
40.19.00↔	Altre procedure diagnostiche sulle strutture linfatiche, NAS	40.29.12↔	Asportazione di linfonodo mediastinico, per via toracoscopica
40.19.99↔	Altre procedure diagnostiche sulle strutture linfatiche, altro	40.29.19↔	Asportazione di linfonodo mediastinico, altro
40.21.00↔	Asportazione di linfonodo cervicale profondo, NAS	40.29.20↔	Asportazione di linfonodo para-aortico
40.21.10↔	Asportazione di singoli linfonodi e vasi linfatici, cervicali, senza marcatura	40.29.30↔	Asportazione di linfonodo iliaco
40.21.11↔	Asportazione di singoli linfonodi e vasi linfatici, cervicali, con marcatura con radionuclidi o colorante (linfadenectomia del linfonodo sentinella)	40.29.70↔	Asportazione di linfangioma o di igroma cistico
40.21.99↔	Asportazione di linfonodo cervicale profondo, altro	40.29.80↔	Asportazione di più stazioni linfonodali addominali (con biopsia epatica), NAS
40.23.00↔	Asportazione di linfonodo ascellare, NAS	40.29.81↔	Asportazione di più stazioni linfonodali addominali (con biopsia epatica), chirurgica a cielo aperto [laparotomia di staging]
40.23.10↔	Asportazione di linfonodo ascellare, senza marcatura	40.29.82↔	Asportazione di più stazioni linfonodali addominali (con biopsia epatica), per via laparoscopica [laparoscopia di staging]
40.23.11↔	Asportazione di linfonodo ascellare, con marcatura con radionuclidi o colorante (linfadenectomia del linfonodo sentinella)	40.29.89↔	Asportazione di più stazioni linfonodali addominali (con biopsia epatica), altro
40.23.99↔	Asportazione di linfonodo ascellare, altro	40.29.99↔	Asportazione semplice di altre strutture linfatiche, altro
40.24.00↔	Asportazione di linfonodo inguinale, NAS	40.3x.00↔	Asportazione di linfonodi regionali, NAS
40.24.10↔	Asportazione di linfonodo inguinale, chirurgica a cielo aperto, senza marcatura	40.3x.09↔	Asportazione di linfonodi regionali, altro
40.24.11↔	Asportazione di linfonodo inguinale, con marcatura con radionuclidi o colorante (linfadenectomia del linfonodo sentinella)	40.3x.10↔	Linfadenectomia regionale quale intervento indipendente, NAS
		40.3x.11↔	Linfadenectomia regionale quale intervento indipendente, cervicale
		40.3x.12↔	Linfadenectomia regionale quale intervento indipendente, ascellare
		40.3x.13↔	Linfadenectomia regionale quale intervento indipendente, para-aortica, pelvica, otturatoria o iliaca

40.3x.14↔	Linfoadenectomia regionale quale intervento indipendente, inguinale, chirurgica a cielo aperto	77.43.20↔	Biopsia del radio e dell'ulna, Biopsia a cielo aperto
40.3x.15↔	Linfoadenectomia regionale quale intervento indipendente, inguinale, per via laparoscopica	77.43.99↔	Biopsia del radio e dell'ulna, altro
40.3x.16↔	Linfoadenectomia regionale quale intervento indipendente, mediastinica e peribronchiale	77.44.00↔	Biopsia del carpo e del metacarpo, NAS
40.3x.19↔	Linfoadenectomia regionale quale intervento indipendente, altro	77.44.10↔	Biopsia del carpo e del metacarpo, Biopsia percutanea (agobiopsia)
40.3x.20↔	Linfoadenectomia regionale in corso di altro intervento, NAS	77.44.20↔	Biopsia del carpo e del metacarpo, Biopsia a cielo aperto
40.3x.21↔	Linfoadenectomia regionale in corso di altro intervento, cervicale	77.44.99↔	Biopsia del carpo e del metacarpo, altro
40.3x.22↔	Linfoadenectomia regionale in corso di altro intervento, ascellare	77.45.00↔	Biopsia del femore, NAS
40.3x.23↔	Linfoadenectomia regionale in corso di altro intervento, para-aortica, pelvica o iliaca	77.45.10↔	Biopsia del femore, Biopsia percutanea (agobiopsia)
40.3x.24↔	Linfoadenectomia regionale in corso di altro intervento, otturatoria	77.45.20↔	Biopsia del femore, Biopsia a cielo aperto
40.3x.25↔	Linfoadenectomia regionale in corso di altro intervento, inguinale	77.45.99↔	Biopsia del femore, altro
40.3x.26↔	Linfoadenectomia regionale in corso di altro intervento, mediastinica e peribronchiale	77.46.00↔	Biopsia della rotula, NAS
40.3x.29↔	Linfoadenectomia regionale in corso di altro intervento, altro	77.46.10↔	Biopsia della rotula, Biopsia percutanea (agobiopsia)
77.40.00↔	Biopsia dell'osso, sede non specificata, NAS	77.46.20↔	Biopsia della rotula, Biopsia a cielo aperto
77.40.10↔	Biopsia dell'osso, sede non specificata, Biopsia percutanea (agobiopsia)	77.46.99↔	Biopsia della rotula, altro
77.40.20↔	Biopsia dell'osso, sede non specificata, Biopsia a cielo aperto	77.47.00↔	Biopsia della tibia e fibula, NAS
77.40.99↔	Biopsia dell'osso, sede non specificata, altro	77.47.10↔	Biopsia della tibia e fibula, Biopsia percutanea (agobiopsia)
77.41.00↔	Biopsia della scapola, della clavicola, delle coste e dello sterno, NAS	77.47.20↔	Biopsia della tibia e fibula, Biopsia a cielo aperto
77.41.10↔	Biopsia della scapola, della clavicola, delle coste e dello sterno, Biopsia percutanea (agobiopsia)	77.47.99↔	Biopsia della tibia e fibula, altro
77.41.20↔	Biopsia della scapola, della clavicola, delle coste e dello sterno, Biopsia a cielo aperto	77.48.00↔	Biopsia del tarso e metatarso, NAS
77.41.99↔	Biopsia della scapola, della clavicola, delle coste e dello sterno, altro	77.48.10↔	Biopsia del tarso e metatarso, Biopsia percutanea (agobiopsia)
77.42.00↔	Biopsia dell'omero, NAS	77.48.20↔	Biopsia del tarso e metatarso, Biopsia a cielo aperto
77.42.10↔	Biopsia dell'omero, Biopsia percutanea (agobiopsia)	77.48.99↔	Biopsia del tarso e metatarso, altro
77.42.20↔	Biopsia dell'omero, Biopsia a cielo aperto	77.49.00↔	Biopsia di altre ossa specificate, escluse quelle facciali, NAS
77.42.99↔	Biopsia dell'omero, altro	77.49.20↔	Biopsia di altre ossa specificate, escluse quelle facciali, Biopsia della colonna vertebrale, Biopsia percutanea (agobiopsia)
77.43.00↔	Biopsia del radio e dell'ulna, NAS	77.49.21↔	Biopsia di altre ossa specificate, escluse quelle facciali, Biopsia della colonna vertebrale, Biopsia a cielo aperto
77.43.10↔	Biopsia del radio e dell'ulna, Biopsia percutanea (agobiopsia)	77.49.40↔	Biopsia di altre ossa specificate, escluse quelle facciali, Biopsia di falangi dei piedi, Biopsia percutanea (agobiopsia)
		77.49.41↔	Biopsia di altre ossa specificate, escluse quelle facciali, Biopsia di falangi dei piedi, Biopsia a cielo aperto
		77.49.90↔	Biopsia di altre ossa specificate, escluse quelle facciali, Biopsia percutanea (agobiopsia)
		77.49.91↔	Biopsia di altre ossa specificate, escluse quelle facciali, Biopsia a cielo aperto
		77.49.99↔	Biopsia di altre ossa specificate, escluse quelle facciali, altro

ADRG Q03**Interventi minori per malattie del sangue, degli organi emopoietici e del sistema immunitario**

Procedura nella tabella Q03-1

DRG Q03A**Interventi minori per malattie del sangue, degli organi emopoietici e del sistema immunitario, età < 18 anni**

Età < 18 anni

DRG Q03B**Interventi minori per malattie del sangue, degli organi emopoietici e del sistema immunitario, età > 17 anni****Procedura Q03-1**

40.11.00↔	Biopsia di strutture linfatiche, NAS	40.23.00↔	Asportazione di linfonodo ascellare, NAS
40.11.10↔	Biopsia a cielo aperto (mediante incisione) di linfonodo mediastinico, paraaortico, iliaco o pelvico	40.23.10↔	Asportazione di linfonodo ascellare, senza marcatura
40.11.11↔	Biopsia a cielo aperto (mediante incisione) di linfonodo cervicale, sopraclavicolare, ascellare o inguinale	40.23.11↔	Asportazione di linfonodo ascellare, con marcatura con radionuclidi o colorante (linfoadenectomia del linfonodo sentinella)
40.11.20↔	Biopsia chiusa [percutanea] [agobiopsia] di linfonodi	40.23.99↔	Asportazione di linfonodo ascellare, altro
40.11.99↔	Biopsia di strutture linfatiche, altro	40.24.00↔	Asportazione di linfonodo inguinale, NAS
40.19.00↔	Altre procedure diagnostiche sulle strutture linfatiche, NAS	40.24.10↔	Asportazione di linfonodo inguinale, chirurgica a cielo aperto, senza marcatura
40.19.99↔	Altre procedure diagnostiche sulle strutture linfatiche, altro	40.24.11↔	Asportazione di linfonodo inguinale, con marcatura con radionuclidi o colorante (linfoadenectomia del linfonodo sentinella)
40.21.00↔	Asportazione di linfonodo cervicale profondo, NAS	40.24.20↔	Asportazione di linfonodo inguinale, per via laparoscopica
40.21.10↔	Asportazione di singoli linfonodi e vasi linfatici, cervicali, senza marcatura	40.24.99↔	Asportazione di linfonodo inguinale, altro
40.21.11↔	Asportazione di singoli linfonodi e vasi linfatici, cervicali, con marcatura con radionuclidi o colorante (linfoadenectomia del linfonodo sentinella)	40.29.00↔	Asportazione semplice di altre strutture linfatiche, NAS
40.21.99↔	Asportazione di linfonodo cervicale profondo, altro	40.29.10↔	Asportazione di linfonodo mediastinico, NAS

40.29.11↔	Asportazione di linfonodo mediastinico, chirurgica a cielo aperto	77.41.10↔	Biopsia della scapola, della clavicola, delle coste e dello sterno, Biopsia percutanea (agobiopsia)
40.29.12↔	Asportazione di linfonodo mediastinico, per via toracoscopica	77.41.20↔	Biopsia della scapola, della clavicola, delle coste e dello sterno, Biopsia a cielo aperto
40.29.19↔	Asportazione di linfonodo mediastinico, altro	77.41.99↔	Biopsia della scapola, della clavicola, delle coste e dello sterno, altro
40.29.20↔	Asportazione di linfonodo para-aortico	77.42.00↔	Biopsia dell'omero, NAS
40.29.30↔	Asportazione di linfonodo iliaco	77.42.10↔	Biopsia dell'omero, Biopsia percutanea (agobiopsia)
40.29.70↔	Asportazione di linfangioma o di igroma cistico	77.42.20↔	Biopsia dell'omero, Biopsia a cielo aperto
40.29.80↔	Asportazione di più stazioni linfonodali addominali (con biopsia epatica), NAS	77.42.99↔	Biopsia dell'omero, altro
40.29.81↔	Asportazione di più stazioni linfonodali addominali (con biopsia epatica), chirurgica a cielo aperto [laparotomia di staging]	77.43.00↔	Biopsia del radio e dell'ulna, NAS
40.29.82↔	Asportazione di più stazioni linfonodali addominali (con biopsia epatica), per via laparoscopica [laparoscopia di staging]	77.43.10↔	Biopsia del radio e dell'ulna, Biopsia percutanea (agobiopsia)
40.29.89↔	Asportazione di più stazioni linfonodali addominali (con biopsia epatica), altro	77.43.20↔	Biopsia del radio e dell'ulna, Biopsia a cielo aperto
40.29.99↔	Asportazione semplice di altre strutture linfatiche, altro	77.43.99↔	Biopsia del radio e dell'ulna, altro
40.3x.00↔	Asportazione di linfonodi regionali, NAS	77.44.00↔	Biopsia del carpo e del metacarpo, NAS
40.3x.09↔	Asportazione di linfonodi regionali, altro	77.44.10↔	Biopsia del carpo e del metacarpo, Biopsia percutanea (agobiopsia)
40.3x.10↔	Linfoadenectomia regionale quale intervento indipendente, NAS	77.44.20↔	Biopsia del carpo e del metacarpo, Biopsia a cielo aperto
40.3x.11↔	Linfoadenectomia regionale quale intervento indipendente, cervicale	77.44.99↔	Biopsia del carpo e del metacarpo, altro
40.3x.12↔	Linfoadenectomia regionale quale intervento indipendente, ascellare	77.45.00↔	Biopsia del femore, NAS
40.3x.13↔	Linfoadenectomia regionale quale intervento indipendente, para-aortica, pelvica, otturatoria o iliaca	77.45.10↔	Biopsia del femore, Biopsia percutanea (agobiopsia)
40.3x.14↔	Linfoadenectomia regionale quale intervento indipendente, inguinale, chirurgica a cielo aperto	77.45.20↔	Biopsia del femore, Biopsia a cielo aperto
40.3x.15↔	Linfoadenectomia regionale quale intervento indipendente, inguinale, per via laparoscopica	77.45.99↔	Biopsia del femore, altro
40.3x.16↔	Linfoadenectomia regionale quale intervento indipendente, mediastinica e peribronchiale	77.46.00↔	Biopsia della rotula, NAS
40.3x.19↔	Linfoadenectomia regionale quale intervento indipendente, altro	77.46.10↔	Biopsia della rotula, Biopsia percutanea (agobiopsia)
40.3x.20↔	Linfoadenectomia regionale in corso di altro intervento, NAS	77.46.20↔	Biopsia della rotula, Biopsia a cielo aperto
40.3x.21↔	Linfoadenectomia regionale in corso di altro intervento, cervicale	77.46.99↔	Biopsia della rotula, altro
40.3x.22↔	Linfoadenectomia regionale in corso di altro intervento, ascellare	77.47.00↔	Biopsia della tibia e fibula, NAS
40.3x.23↔	Linfoadenectomia regionale in corso di altro intervento, para-aortica, pelvica o iliaca	77.47.10↔	Biopsia della tibia e fibula, Biopsia percutanea (agobiopsia)
40.3x.24↔	Linfoadenectomia regionale in corso di altro intervento, otturatoria	77.47.20↔	Biopsia della tibia e fibula, Biopsia a cielo aperto
40.3x.25↔	Linfoadenectomia regionale in corso di altro intervento, inguinale	77.47.99↔	Biopsia della tibia e fibula, altro
40.3x.26↔	Linfoadenectomia regionale in corso di altro intervento, mediastinica e peribronchiale	77.48.00↔	Biopsia del tarso e metatarso, NAS
40.3x.29↔	Linfoadenectomia regionale in corso di altro intervento, altro	77.48.10↔	Biopsia del tarso e metatarso, Biopsia percutanea (agobiopsia)
77.40.00↔	Biopsia dell'osso, sede non specificata, NAS	77.48.20↔	Biopsia del tarso e metatarso, Biopsia a cielo aperto
77.40.10↔	Biopsia dell'osso, sede non specificata, Biopsia percutanea (agobiopsia)	77.48.99↔	Biopsia del tarso e metatarso, altro
77.40.20↔	Biopsia dell'osso, sede non specificata, Biopsia a cielo aperto	77.49.00↔	Biopsia di altre ossa specificate, escluse quelle facciali, NAS
77.40.99↔	Biopsia dell'osso, sede non specificata, altro	77.49.20↔	Biopsia di altre ossa specificate, escluse quelle facciali, Biopsia della colonna vertebrale, Biopsia percutanea (agobiopsia)
77.41.00↔	Biopsia della scapola, della clavicola, delle coste e dello sterno, NAS	77.49.21↔	Biopsia di altre ossa specificate, escluse quelle facciali, Biopsia della colonna vertebrale, Biopsia a cielo aperto
		77.49.40↔	Biopsia di altre ossa specificate, escluse quelle facciali, Biopsia di falangi dei piedi, Biopsia percutanea (agobiopsia)
		77.49.41↔	Biopsia di altre ossa specificate, escluse quelle facciali, Biopsia di falangi dei piedi, Biopsia a cielo aperto
		77.49.90↔	Biopsia di altre ossa specificate, escluse quelle facciali, Biopsia percutanea (agobiopsia)
		77.49.91↔	Biopsia di altre ossa specificate, escluse quelle facciali, Biopsia a cielo aperto
		77.49.99↔	Biopsia di altre ossa specificate, escluse quelle facciali, altro

ADRG Q60**Malattie del sistema reticoloendoteliale e immunitario e disturbi della coagulazione**

Diagnosi principale nella tabella Q60-1

DRG Q60A**Malattie del sistema reticoloendoteliale e immunitario e disturbi della coagulazione con diagnostica complessa, con lesione della milza, età < 16 anni**

(Diagnosi principale nella tabella Q60-2 o Età < 16 anni) e Diagnosi principale nella tabella Q60-3 e Età < 16 anni

DRG Q60B**Malattie del sistema reticoloendoteliale e immunitario e disturbi della coagulazione con diagnostica complessa, età < 16 anni**

(Diagnosi principale nella tabella Q60-2 o Età < 16 anni) e Età < 16 anni

DRG Q60C**Malattie del sistema reticoloendoteliale e immunitario e disturbi della coagulazione con diagnostica complessa, età > 15 anni**

Diagnosi principale nella tabella Q60-2 o Età < 16 anni

DRG Q60D**Malattie del sistema reticoloendoteliale e immunitario e disturbi della coagulazione senza diagnostica complessa, senza lesione della milza, età > 15 anni****Diagnosi Q60-1**

A28.1	Malattia da graffio di gatto	D70.18	Altre forme di agranulocitosi e neutropenia indotta da farmaci
D15.0	Tumore benigno: Timo	D70.19	Agranulocitosi e neutropenia indotta da farmaci, non specificata
D18.10	Linfangioma di qualsiasi sede: Igroma cistico del collo	D70.3	Altra agranulocitosi
D18.11	Linfangioma di qualsiasi sede: ascella	D70.5	Neutropenia ciclica
D18.12	Linfangioma di qualsiasi sede: inguinale	D70.6	Altra neutropenia
D18.13	Linfangioma di qualsiasi sede: retroperitoneale	D70.7	Neutropenia non specificata
D18.18	Linfangioma di qualsiasi sede: altre sedi	D71	Disturbi funzionali dei neutrofili polimorfonucleati
D18.19	Linfangioma di qualsiasi sede: sede non specificata	D72.0	Anomalie genetiche dei leucociti
D36.0	Tumore benigno: Linfociti	D72.1	Eosinofilia
D47.2	Gammopatia monoclonale di significato incerto (MGUS)	D72.8	Altri disturbi specificati dei globuli bianchi
D65.0	Afibrinogenemia acquisita	D72.9	Disturbo dei globuli bianchi non specificato
D65.1	Coagulazione intravasale disseminata [CID, DIC]	D73.0	Iposplenismo
D65.2	Emorragia fibrinolitica acquisita	D73.1	Ipersplenismo
D65.9	Sindrome da defibrinazione, non specificata	D73.2	Splenomegalia congestizia cronica
D66	Deficit ereditario del fattore VIII	D73.3	Ascesso splenico
D67	Deficit ereditario del fattore IX	D73.4	Cisti splenica
D68.0	Malattia di Von Willebrand	D73.5	Infarto splenico
D68.1	Deficit ereditario del fattore XI	D73.8	Altre malattie della milza
D68.2	Deficit ereditario di altri fattori della coagulazione	D73.9	Malattia della milza non specificata
D68.30	Diatesi emorragica da anticoagulanti	D75.0	Eritrocitosi familiare
D68.31	Diatesi emorragica da proliferazione di anticorpi contro il fattore VIII	D75.1	Policitemia secondaria
D68.32	Diatesi emorragica da proliferazione di anticorpi contro altri fattori della coagulazione	D75.8	Altre malattie specificate del sangue e degli organi ematopoietici
D68.38	Altra diatesi emorragica da altri anticorpi non specificati	D75.9	Malattia del sangue e degli organi ematopoietici non specificata
D68.4	Deficit acquisito di fattore della coagulazione	D80.0	Ipgammaglobulinemia ereditaria
D68.5	Trombofilia primaria	D80.1	Ipgammaglobulinemia non familiare
D68.6	Altre forme di trombofilia	D80.2	Deficit selettivo di immunoglobuline A [IgA]
D68.8	Altri difetti della coagulazione specificati	D80.3	Deficit selettivo di sottoclassi delle immunoglobuline G [IgG]
D68.9	Difetto della coagulazione non specificato	D80.4	Deficit selettivo di immunoglobuline M [IgM]
D69.0	Porpora allergica	D80.5	Immunodeficienza con aumento delle immunoglobuline M [IgM]
D69.1	Difetti qualitativi delle piastrine	D80.6	Deficit anticorpale con immunoglobuline quasi normali o con iperimmunoglobulinemia
D69.2	Altre porpore non trombocitopeniche	D80.7	Ipgammaglobulinemia transitoria dell'infanzia
D69.3	Porpora trombocitopenica idiopatica	D80.8	Altre immunodeficienze dovute principalmente a deficit di produzione di anticorpi
D69.40	Altra trombocitopenia primitiva: Specificata come refrattaria alla trasfusione	D80.9	Immunodeficienza dovuta principalmente a deficit di produzione di anticorpi, non specificata
D69.41	Altra trombocitopenia primitiva: Non specificata come refrattaria alla trasfusione	D81.0	Immunodeficienza combinata grave [SCID] con disgenesia reticolare
D69.52	Trombocitopenia indotta da eparina di tipo I	D81.1	Immunodeficienza combinata grave [SCID] con numero basso di linfociti T e B
D69.53	Trombocitopenia indotta da eparina di tipo II	D81.2	Immunodeficienza combinata grave [SCID] con ridotto o normale numero di linfociti B
D69.57	Altra trombocitopenia secondaria, specificata come refrattaria alla trasfusione	D81.4	Sindrome di Nezelof
D69.58	Altra trombocitopenia secondaria, non specificata come refrattaria alla trasfusione	D81.6	Deficit del complesso maggiore di istocompatibilità di classe I
D69.59	Trombocitopenia secondaria, non specificata	D81.7	Deficit del complesso maggiore di istocompatibilità di classe II
D69.60	Trombocitopenia non specificata: Specificata come refrattaria alla trasfusione	D81.8	Altre immunodeficienze combinate
D69.61	Trombocitopenia non specificata: Non specificata come refrattaria alla trasfusione	D81.9	Immunodeficienza combinata non specificata
D69.8	Altre condizioni emorragiche specificate	D82.0	Sindrome di Wiskott-Aldrich
D69.9	Condizioni emorragiche non specificate	D82.1	Sindrome di Di George
D70.0	Agranulocitosi e neutropenia congenita	D82.2	Immunodeficienza con nanismo micromelico
D70.10	Agranulocitosi indotta da farmaci: Fase critica meno di 4 giorni	D82.3	Immunodeficienza da difetto ereditario di risposta al virus di Epstein-Barr
D70.11	Agranulocitosi indotta da farmaci: Fase critica da 10 a meno di 20 giorni	D82.4	Sindrone da iperimmunoglobulina E [IgE]
D70.12	Agranulocitosi indotta da farmaci: Fase critica 20 e più giorni	D82.8	Immunodeficienza associata ad altri difetti maggiori specificati
D70.13	Agranulocitosi indotta da farmaci: Fase critica da 4 a meno di 7 giorni	D82.9	Immunodeficienza associata a difetto maggiore non specificato
D70.14	Agranulocitosi indotta da farmaci: Fase critica da 7 a meno di 10 giorni	D83.0	Immunodeficienza comune variabile con prevalente difetto quantitativo e funzionale dei linfociti B
		D83.1	Immunodeficienza comune variabile con prevalenti difetti dei linfociti T immunoregolatori

D83.2	Immunodeficienza comune variabile con autoanticorpi contro i linfociti B o T	L04.8	Linfadenite acuta di altre parti del corpo
D83.8	Altre immunodeficienze comuni variabili	L04.9	Linfadenite acuta non specificata
D83.9	Immunodeficienza comune variabile non specificata	P53	Malattia emorragica del feto e del neonato
D84.0	Difetto funzionale dell'antigene-1 linfocitico [LFA-1]	P60	Coagulazione intravasale disseminata del feto e del neonato
D84.1	Difetti nel sistema del complemento	P61.0	Trombocitopenia transitoria neonatale
D84.8	Altre immunodeficienze specificate	P61.5	Neutropenia transitoria neonatale
D84.9	Immunodeficienza non specificata	P61.6	Altri disturbi transitori della coagulazione neonatale
D89.0	Ipergammaglobulinemia policlonale	Q89.0	Malformazioni congenite della milza
D89.2	Ipergammaglobulinemia non specificata	R16.1	Splenomegalia non classificata altrove
D89.3	Sindrome da ricostituzione immunitaria	R23.3	Ecchimosi spontanee
D89.8	Altri disturbi specificati del sistema immunitario, non classificati altrove	R59.0	Adenomegalia localizzata
D89.9	Disturbo del sistema immunitario, non specificato	R59.1	Adenomegalia generalizzata
D90	Effetti da immunocompromissione dopo irradiazione, chemioterapia e altri trattamenti immunosoppressivi	R59.9	Adenomegalia non specificata
E32.0	Iperplasia persistente del timo	R72	Anormalità dei globuli bianchi non classificate altrove
E32.1	Ascesso timico	R76.0	Titolo anticorpale aumentato
E32.8	Altre malattie del timo	R76.8	Altri risultati immunologici sierici anormali, specificati
E32.9	Malattia del timo non specificata	R76.9	Risultato immunologico sierico anormale, non specificato
I88.1	Linfadenite cronica, diversa dalla mesenterica	S36.00	Traumatismo della milza, non specificato
I88.8	Altre forme di linfadenite non specifica	S36.01	Ematoma della milza
I88.9	Linfadenite non specifica non specificata	S36.02	Lacerazione capsulare della milza, senza lacerazione maggiore del parenchima
I89.8	Altri disturbi non infettivi specificati dei vasi linfatici e dei linfonodi	S36.03	Lacerazione della milza con coinvolgimento del parenchima
I89.9	Disturbi non infettivi dei vasi linfatici e dei linfonodi non specificati	S36.04	Massiccia rottura parenchimale della milza
L04.0	Linfadenite acuta del viso, della testa e del collo	S36.08	Altro traumatismo della milza
L04.1	Linfadenite acuta del tronco	T86.00	Rigetto di trapianto di cellule staminali ematopoietiche
L04.2	Linfadenite acuta dell'arto superiore	T86.01	Graft-versus-host-disease acuto, primo e secondo grado
L04.3	Linfadenite acuta dell'arto inferiore	T86.02	Graft-versus-host-disease acuto, terzo e quarto grado
		T86.03	Graft-versus-host-disease cronico, forma limitata
		T86.04	Graft-versus-host-disease cronico, forma estesa
		T86.09	Graft-versus-host-disease, non specificato

Diagnosi Q60-2

A28.1	Malattia da graffio di gatto	D69.59	Trombocitopenia secondaria, non specificata
D15.0	Tumore benigno: Timo	D69.60	Trombocitopenia non specificata: Specificata come refrattaria alla trasfusione
D47.2	Gammopatia monoclonale di significato incerto (MGUS)	D69.61	Trombocitopenia non specificata: Non specificata come refrattaria alla trasfusione
D65.0	Afibrinogenemia acquisita	D69.8	Altre condizioni emorragiche specificate
D65.1	Coagulazione intravasale disseminata [CID, DIC]	D69.9	Condizioni emorragiche non specificate
D65.2	Emorragia fibrinolitica acquisita	D70.0	Agranulocitosi e neutropenia congenita
D65.9	Sindrome da defibrinazione, non specificata	D70.10	Agranulocitosi indotta da farmaci: Fase critica meno di 4 giorni
D66	Deficit ereditario del fattore VIII	D70.11	Agranulocitosi indotta da farmaci: Fase critica da 10 a meno di 20 giorni
D67	Deficit ereditario del fattore IX	D70.12	Agranulocitosi indotta da farmaci: Fase critica 20 e più giorni
D68.0	Malattia di Von Willebrand	D70.13	Agranulocitosi indotta da farmaci: Fase critica da 4 a meno di 7 giorni
D68.1	Deficit ereditario del fattore XI	D70.14	Agranulocitosi indotta da farmaci: Fase critica da 7 a meno di 10 giorni
D68.2	Deficit ereditario di altri fattori della coagulazione	D70.18	Altre forme di agranulocitosi e neutropenia indotta da farmaci
D68.30	Diatesi emorragica da anticoagulanti	D70.19	Agranulocitosi e neutropenia indotta da farmaci, non specificata
D68.31	Diatesi emorragica da proliferazione di anticorpi contro il fattore VIII	D70.3	Altra agranulocitosi
D68.32	Diatesi emorragica da proliferazione di anticorpi contro altri fattori della coagulazione	D70.5	Neutropenia ciclica
D68.38	Altra diatesi emorragica da altri anticorpi non specificati	D70.6	Altra neutropenia
D68.4	Deficit acquisito di fattore della coagulazione	D70.7	Neutropenia non specificata
D68.5	Trombofilia primaria	D71	Disturbi funzionali dei neutrofili polimorfonucleati
D68.6	Altre forme di trombofilia	D72.0	Anomalie genetiche dei leucociti
D68.8	Altri difetti della coagulazione specificati	D72.1	Eosinofilia
D68.9	Difetto della coagulazione non specificato	D73.1	Ipersplenismo
D69.0	Porpora allergica	D73.2	Splenomegalia congestizia cronica
D69.1	Difetti qualitativi delle piastrine	D73.3	Ascesso splenico
D69.2	Altre porpore non trombocitopeniche	D73.5	Infarto splenico
D69.3	Porpora trombocitopenica idiopatica	D73.8	Altre malattie della milza
D69.40	Altra trombocitopenia primitiva: Specificata come refrattaria alla trasfusione	D75.0	Eritrocitosi familiare
D69.41	Altra trombocitopenia primitiva: Non specificata come refrattaria alla trasfusione	D75.1	Policitemia secondaria
D69.52	Trombocitopenia indotta da eparina di tipo I	D75.8	Altre malattie specificate del sangue e degli organi ematopoietici
D69.53	Trombocitopenia indotta da eparina di tipo II	D75.9	Malattia del sangue e degli organi ematopoietici non specificata
D69.57	Altra trombocitopenia secondaria, specificata come refrattaria alla trasfusione	D81.1	Immunodeficienza combinata grave [SCID] con numero basso di linfociti T e B
D69.58	Altra trombocitopenia secondaria, non specificata come refrattaria alla trasfusione		

D81.2	Immunodeficienza combinata grave [SCID] con ridotto o normale numero di linfociti B	D90	Effetti da immunocompromissione dopo irradiazione, chemioterapia e altri trattamenti immunosoppressivi
D81.9	Immunodeficienza combinata non specificata	E32.0	Iperplasia persistente del timo
D82.0	Sindrome di Wiskott-Aldrich	E32.1	Ascesso timico
D82.1	Sindrome di Di George	I89.8	Altri disturbi non infettivi specificati dei vasi linfatici e dei linfonodi
D82.2	Immunodeficienza con nanismo micromelico	P53	Malattia emorragica del feto e del neonato
D82.3	Immunodeficienza da difetto ereditario di risposta al virus di Epstein-Barr	P60	Coagulazione intravasale disseminata del feto e del neonato
D83.0	Immunodeficienza comune variabile con prevalente difetto quantitativo e funzionale dei linfociti B	P61.0	Trombocitopenia transitoria neonatale
D83.1	Immunodeficienza comune variabile con prevalenti difetti dei linfociti T immunoregolatori	P61.6	Altri disturbi transitori della coagulazione neonatale
D83.8	Altre immunodeficienze comuni variabili	Q89.0	Malformazioni congenite della milza
D83.9	Immunodeficienza comune variabile non specificata	R16.1	Splenomegalia non classificata altrove
D84.8	Altre immunodeficienze specificate	R23.3	Ecchimosi spontanee
D84.9	Immunodeficienza non specificata	R59.1	Adenomegalia generalizzata
D89.0	Ipergammaglobulinemia policlonale	S36.00	Traumatismo della milza, non specificato
D89.2	Ipergammaglobulinemia non specificata	S36.01	Ematoma della milza
D89.3	Sindrome da ricostituzione immunitaria	S36.02	Lacerazione capsulare della milza, senza lacerazione maggiore del parenchima
D89.8	Altri disturbi specificati del sistema immunitario, non classificati altrove	S36.03	Lacerazione della milza con coinvolgimento del parenchima
		S36.08	Altro traumatismo della milza

Diagnosi principale Q60-3

S36.00	Traumatismo della milza, non specificato	S36.03	Lacerazione della milza con coinvolgimento del parenchima
S36.01	Ematoma della milza	S36.04	Massiccia rottura parenchimale della milza
S36.02	Lacerazione capsulare della milza, senza lacerazione maggiore del parenchima	S36.08	Altro traumatismo della milza

ADRQ Q61**Malattie dei globuli rossi**

Diagnosi principale nella tabella Q61-1

DRG Q61A**Malattie dei globuli rossi senza diagnostica complessa, senza anemia aplastica, con CC estremamente gravi**

PCCL > 3

DRG Q61B**Malattie dei globuli rossi con diagnostica complessa**

Diagnosi principale nella tabella Q61-2

DRG Q61C**Malattie dei globuli rossi senza diagnostica complessa, con anemia aplastica, età < 16 anni**

Diagnosi principale nella tabella Q61-3 e Età < 16 anni

DRG Q61D**Malattie dei globuli rossi senza diagnostica complessa, con anemia aplastica, età > 15 anni**

Diagnosi principale nella tabella Q61-3

DRG Q61E**Malattie dei globuli rossi senza diagnostica complessa, senza anemia aplastica, senza CC estremamente gravi****Diagnosi principale Q61-1**

D50.0	Anemia da deficit di ferro secondaria a perdita di sangue (cronica)	D51.8	Altre anemie da deficit di vitamina B12
D50.1	Disfagia sideropenica	D51.9	Anemia da deficit di vitamina B12 non specificata
D50.8	Altre anemie da deficit di ferro	D52.0	Anemia da deficit alimentare di folati
D50.9	Anemie da deficit di ferro non specificate	D52.1	Anemia da deficit di folati indotta da farmaci
D51.0	Anemia da deficit di vitamina B12 dovuta a deficit del fattore intrinseco	D52.8	Altre anemie da deficit di folati
D51.1	Anemia da deficit di vitamina B12 dovuta a malassorbimento selettivo di vitamina B12 con proteinuria	D52.9	Anemia da deficit di folati non specificata
D51.2	Deficit di transcobalamina II	D53.0	Anemia da deficit proteico
D51.3	Altra anemia da deficit alimentare di vitamina B12	D53.1	Altre anemie megaloblastiche, non classificate altrove
		D53.2	Anemia da scorbutto
		D53.8	Altre anemie nutrizionali specificate
		D53.9	Anemia nutrizionale non specificata

D55.0	Anemia da deficit di Glucoso-6-Fosfato Deidrogenasi [G-6-PD]	D61.0	Anemia aplastica costituzionale
D55.1	Anemia dovuta ad altri disturbi del metabolismo del glutazione	D61.10	Anemia aplastica da citostatici
D55.2	Anemia dovuta a difetti degli enzimi glicolitici	D61.18	Altra anemia aplastica indotta da farmaci
D55.3	Anemia dovuta a disordini del metabolismo dei nucleotidi	D61.19	Anemia aplastica indotta da farmaci, non specificata
D55.8	Altre anemie dovute a difetti enzimatici	D61.2	Anemia aplastica da altri agenti esterni
D55.9	Anemia dovuta a difetto enzimatico, non specificata	D61.3	Anemia aplastica idiopatica
D56.0	Alfa talassemia	D61.8	Altre anemie aplastiche specificate
D56.1	Beta talassemia	D61.9	Anemia aplastica non specificata
D56.2	Delta-beta talassemia	D62	Anemia acuta post-emorragica
D56.3	Tratto talassemico	D64.0	Anemia sideroblastica ereditaria
D56.4	Persistenza ereditaria di emoglobina fetale	D64.1	Anemia sideroblastica secondaria, da malattia
D56.8	Altre talassemie	D64.2	Anemia sideroblastica secondaria, da farmaci e tossine
D56.9	Talassemia non specificata	D64.3	Altre anemie sideroblastiche
D57.0	Anemia drepanocitica con crisi	D64.4	Anemia diseritropoietica congenita
D57.1	Anemia drepanocitica, senza crisi	D64.8	Altre anemie specificate
D57.2	Malattie drepanocitiche, doppia eterozigosi	D64.9	Anemia non specificata
D57.3	Tratto drepanocitico	D74.0	Metaemoglobinemia congenita
D57.8	Altre malattie drepanocitiche	D74.8	Altre metaemoglobinemie
D58.0	Sferocitosi ereditaria	D74.9	Metaemoglobinemia non specificata
D58.1	Ellissocitosi ereditaria	E83.1	Disturbi del metabolismo del ferro
D58.2	Altre emoglobinopatie	P55.0	Isoimmunizzazione Rh del feto e del neonato
D58.8	Altre anemie emolitiche ereditarie specificate	P55.1	Isoimmunizzazione ABO del feto e del neonato
D58.9	Anemia emolitica ereditaria non specificata	P55.8	Altre malattie emolitiche del feto e del neonato
D59.0	Anemia emolitica autoimmune da farmaci	P55.9	Malattia emolitica del feto e del neonato non specificata
D59.1	Altre anemie emolitiche autoimmuni	P61.2	Anemia del prematuro
D59.2	Anemia emolitica non autoimmune da farmaci	P61.3	Anemia congenita da perdita di sangue fetale
D59.4	Altre anemie emolitiche non autoimmuni	P61.4	Altre anemie congenite non classificate altrove
D59.5	Emoglobinuria parossistica notturna [Marchiafava-Micheli]	R71	Anomalie dei globuli rossi
D59.6	Emoglobinuria dovuta ad emolisi da altre cause esterne	T80.3	Reazione di incompatibilità ABO
D59.8	Altre anemie emolitiche acquisite	T80.4	Reazione di incompatibilità Rh
D59.9	Anemia emolitica acquisita non specificata	T80.8	Altre complicanze successive ad infusione, trasfusione od iniezione a fini terapeutici
D60.0	Aplasia pura acquisita cronica della serie rossa	T80.9	Complicanza non specificata successiva ad infusione, trasfusione od iniezione a fini terapeutici
D60.1	Aplasia pura acquisita transitoria della serie rossa		
D60.8	Altre aplasie pure acquisite della serie rossa		
D60.9	Aplasia pura acquisita della serie rossa non specificata		

Diagnosi principale Q61-2

D51.0	Anemia da deficit di vitamina B12 dovuta a deficit del fattore intrinseco	D51.9	Anemia da deficit di vitamina B12 non specificata
D51.1	Anemia da deficit di vitamina B12 dovuta a malassorbimento selettivo di vitamina B12 con proteinuria	D57.0	Anemia drepanocitica con crisi
D51.2	Deficit di transcobalamina II	D59.0	Anemia emolitica autoimmune da farmaci
D51.3	Altra anemia da deficit alimentare di vitamina B12	D59.1	Altre anemie emolitiche autoimmuni
D51.8	Altre anemie da deficit di vitamina B12	T80.3	Reazione di incompatibilità ABO

Diagnosi principale Q61-3

D61.0	Anemia aplastica costituzionale	D61.2	Anemia aplastica da altri agenti esterni
D61.10	Anemia aplastica da citostatici	D61.3	Anemia aplastica idiopatica
D61.18	Altra anemia aplastica indotta da farmaci	D61.8	Altre anemie aplastiche specificate
D61.19	Anemia aplastica indotta da farmaci, non specificata	D61.9	Anemia aplastica non specificata

MDC 17

Neoplasie ematologiche e
solide

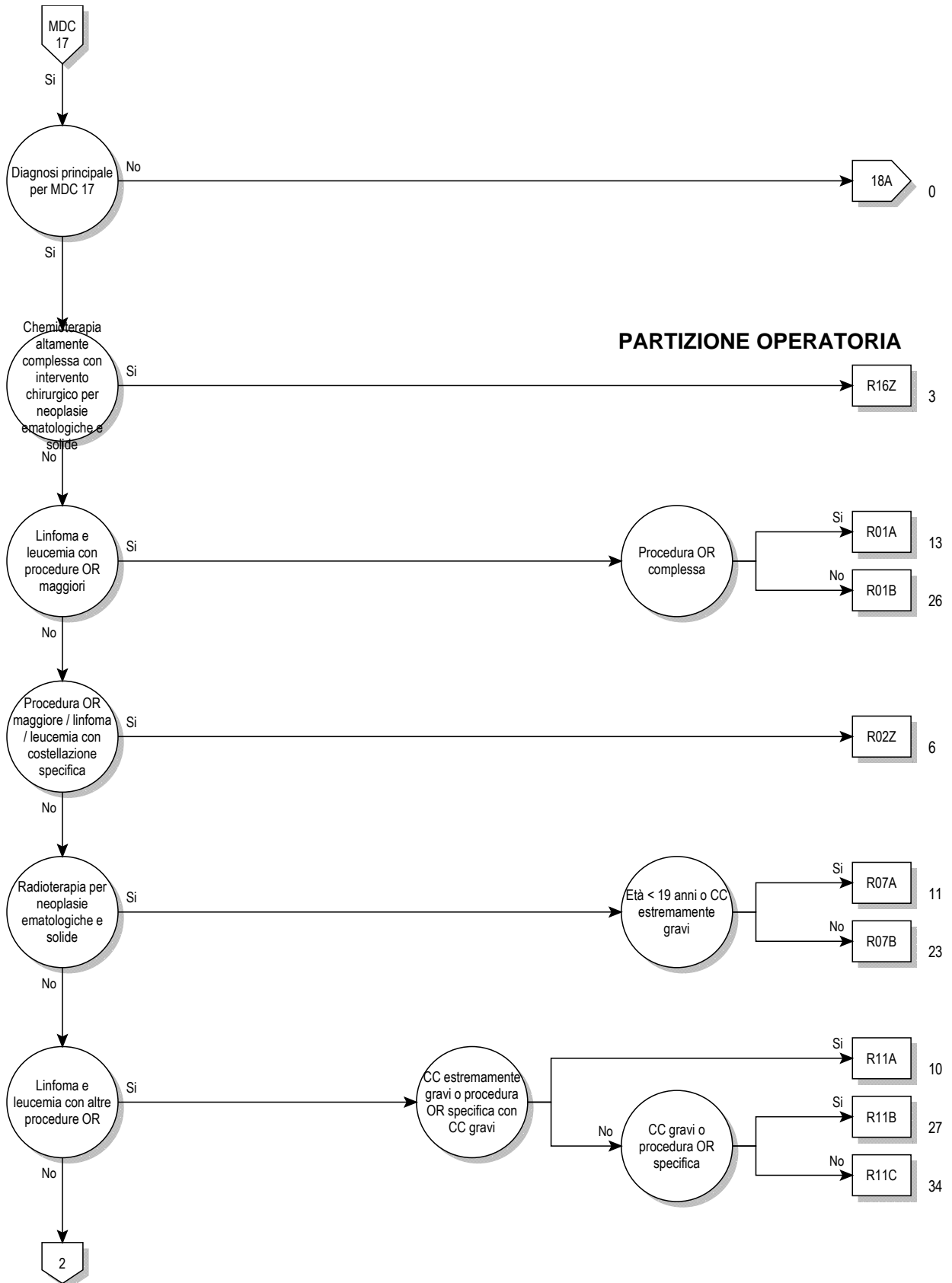

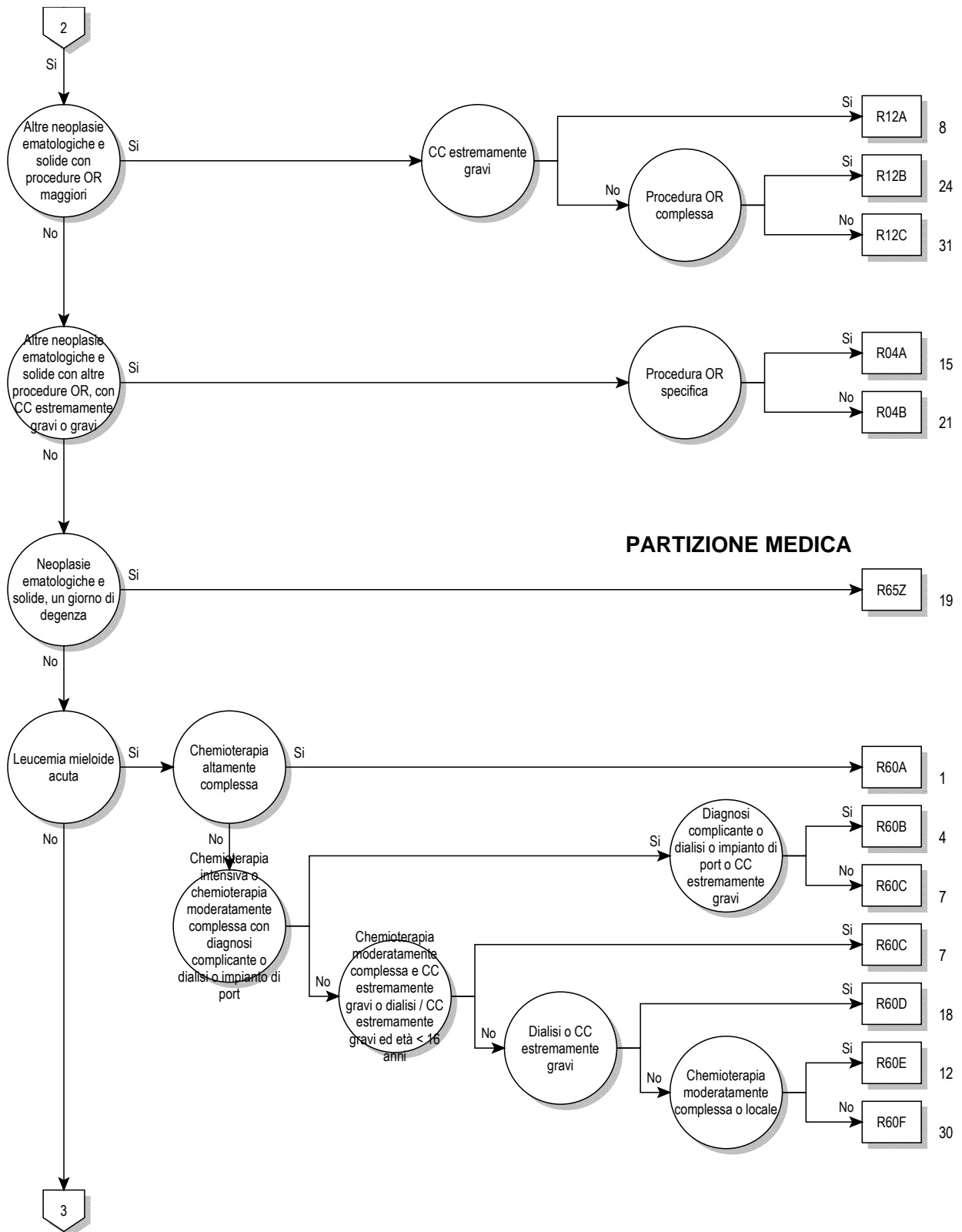

17

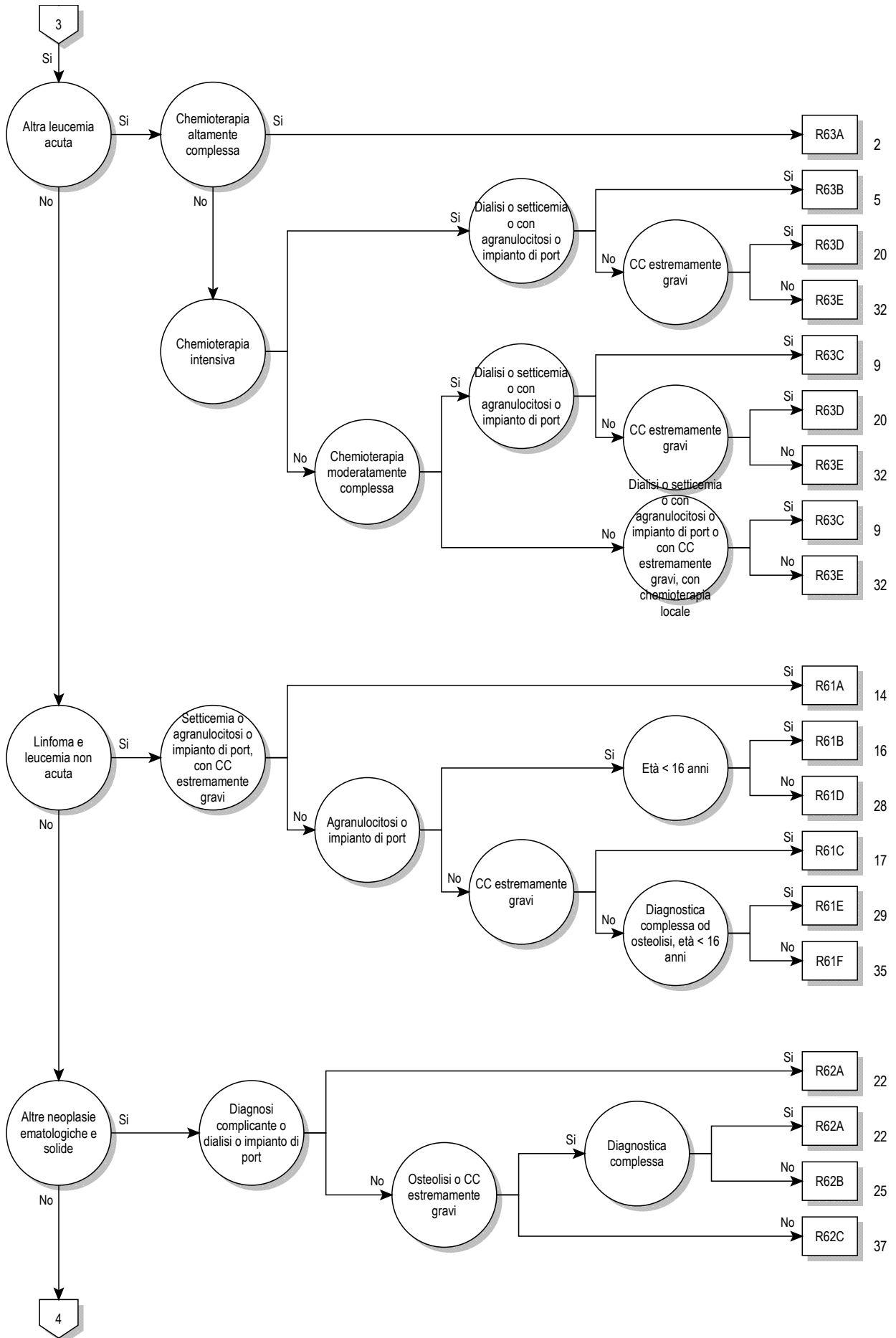

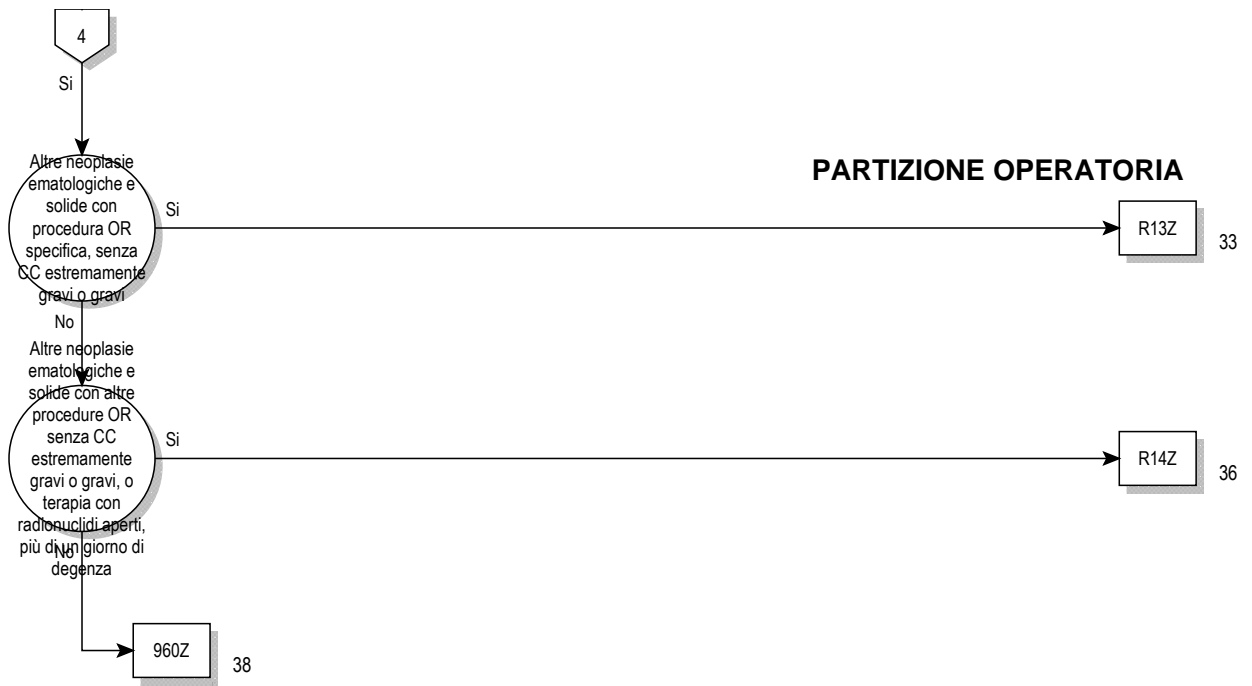

Logica decisionale MDC 17

Diagnosi principale nella tabella MDC17-0 o Diagnosi principale nella tabella MDC17-1 e Diagnosi secondaria nella tabella MDC17-2

Diagnosi principale per MDC 17 (MDC17-0)

C26.1	Tumore Maligno: Milza	C85.2	Linfoma mediastinico (timico) a grandi cellule B
C37	Tumore maligno del timo	C85.7	Altri tipi specificati di linfoma non Hodgkin
C46.3	Sarcoma di Kaposi dei linfonodi	C85.9	Linfoma non Hodgkin, non specificato
C48.0	Tumore Maligno: Retroperitoneo	C86.0	Linfoma extranodale a cellule T/NK, di tipo nasale
C76.4	Tumore maligno di altra e mal definita sede: Arto superiore	C86.1	Linfoma epatosplenico a cellule T
C76.5	Tumore maligno di altra e mal definita sede: Arto inferiore	C86.2	Linfoma a cellule T di tipo enteropatia
C76.7	Tumore maligno di altra e mal definita sede: Altre sedi mal definite	C86.3	Linfoma sottocutaneo del pannicolo a cellule T
C76.8	Tumore maligno di altra e mal definita sede: lesione sconfinante a più zone contigue di altre e mal definite sedi	C86.4	Linfoma blastico a cellule NK
C77.0	Tumore maligno secondario e non specificato: Linfonodi della testa, della faccia e del collo	C86.5	Linfoma angioimmunoblastico a cellule T
C77.1	Tumore maligno secondario e non specificato: Linfonodi intratoracici	C86.6	Proliferazioni primitive cutanee di cellule T CD30-positivo
C77.2	Tumore maligno secondario e non specificato: Linfonodi intra-addominali	C88.00	Macroglobulinemia di Waldenström: Senza menzione di remissione completa
C77.3	Tumore maligno secondario e non specificato: Linfonodi ascellari e dell'arto superiore	C88.01	Macroglobulinemia di Waldenström: in remissione completa
C77.4	Tumore maligno secondario e non specificato: Linfonodi inguinali e dell'arto inferiore	C88.20	Altre malattie delle catene pesanti: Senza menzione di remissione completa
C77.5	Tumore maligno secondario e non specificato: Linfonodi intrapelvici	C88.21	Altre malattie delle catene pesanti: in remissione completa
C77.8	Tumore maligno secondario e non specificato: Linfonodi di regioni multiple	C88.30	Malattia immunoproliferativa dell'intestino tenue: Senza menzione di remissione completa
C77.9	Tumore maligno secondario e non specificato: Linfonodi non specificati	C88.31	Malattia immunoproliferativa dell'intestino tenue: in remissione completa
C79.83	Tumore maligno secondario del pericardio	C88.40	Linfoma della zona marginale extranodale a cellule B del tessuto linfoide associato alle mucose [linfoma MALT]: Senza menzione di remissione completa
C79.84	Altro tumore maligno secondario del cuore	C88.41	Linfoma della zona marginale extranodale a cellule B del tessuto linfoide associato alle mucose [linfoma MALT]: in remissione completa
C79.88	Tumore maligno secondario di altre sedi specificate	C88.70	Altre malattie immunoproliferative maligne: Senza menzione di remissione completa
C79.9	Tumore maligno secondario di sede non specificata	C88.71	Altre malattie immunoproliferative maligne: in remissione completa
C80.0	Tumore maligno di sede primitiva sconosciuta, così definito	C88.90	Malattie immunoproliferative maligne, non specificate: Senza menzione di remissione completa
C80.9	Tumore maligno non specificato	C88.91	Malattie immunoproliferative maligne, non specificate: in remissione completa
C81.0	Linfoma di Hodgkin a predominanza linfocitaria nodulare	C90.00	Mieloma multiplo: Senza menzione di remissione completa
C81.1	Linfoma di Hodgkin classico sclero-nodulare	C90.01	Mieloma multiplo: in remissione completa
C81.2	Linfoma di Hodgkin classico a cellularità mista	C90.10	Leucemia plasmacellulare: Senza menzione di remissione completa
C81.3	Linfoma di Hodgkin classico a deplezione linfocitaria	C90.11	Leucemia plasmacellulare: in remissione completa
C81.4	Linfoma di Hodgkin classico ricco di linfociti	C90.20	Plasmocitoma extramidollare: Senza menzione di remissione completa
C81.7	Altre forme di linfoma di Hodgkin classico	C90.21	Plasmocitoma extramidollare: in remissione completa
C81.9	Linfoma di Hodgkin non specificato	C90.30	Plasmocitoma solitario: Senza menzione di remissione completa
C82.0	Linfoma follicolare di grado I	C90.31	Plasmocitoma solitario: in remissione completa
C82.1	Linfoma non Hodgkin follicolare di grado II	C91.00	Leucemia linfoide acuta [LLA]: Senza menzione di remissione completa
C82.2	Linfoma non Hodgkin follicolare di grado III, non specificato	C91.01	Leucemia linfoide acuta [LLA]: in remissione completa
C82.3	Linfoma follicolare di grado IIIa	C91.10	Leucemia linfoide cronica a cellule B [LLC]: Senza menzione di remissione completa
C82.4	Linfoma follicolare di grado IIIb	C91.11	Leucemia linfoide cronica a cellule B [LLC]: in remissione completa
C82.5	Linfoma centrofollicolare diffuso	C91.30	Leucemia prolinfocitica a cellule B: Senza menzione di remissione completa
C82.6	Linfoma centrofollicolare cutaneo	C91.31	Leucemia prolinfocitica a cellule B: in remissione completa
C82.7	Altri tipi di linfoma follicolare	C91.40	Leucemia a cellule capellute [hairy cell]: Senza menzione di remissione completa
C82.9	Linfoma follicolare non specificato	C91.41	Leucemia a cellule capellute [hairy cell]: in remissione completa
C83.0	Linfoma a piccole cellule B	C91.50	Leucemia/linfoma a cellule T dell'adulto (associato a HTLV-1): Senza menzione di remissione completa
C83.1	Linfoma a cellule mantellari	C91.51	Leucemia/linfoma a cellule T dell'adulto (associato a HTLV-1): in remissione completa
C83.3	Linfoma diffuso a grandi cellule B	C91.60	Leucemia prolinfocitica a cellule T: Senza menzione di remissione completa
C83.5	Linfoma linfoblastico	C91.61	Leucemia prolinfocitica a cellule T: in remissione completa
C83.7	Linfoma di Burkitt	C91.70	Altra leucemia linfoide: Senza menzione di remissione completa
C83.8	Altri linfomi non follicolari		
C83.9	Linfoma non follicolare, non specificato		
C84.0	Micosi fungoide		
C84.1	Sindrome di Sézary		
C84.4	Linfoma a cellule T periferiche, non classificato		
C84.5	Altri linfomi a cellule T/NK mature		
C84.6	Linfoma anaplastico a grandi cellule, ALK-positivo		
C84.7	Linfoma anaplastico a grandi cellule, ALK-negativo		
C84.8	Linfoma cutaneo a cellule T, non specificato		
C84.9	Linfoma a cellule T/NK mature, non specificato		
C85.1	Linfoma a cellule B non specificato		

C91.71	Altra leucemia linfoide: in remissione completa	C94.70	Altre leucemie specificate: Senza menzione di remissione completa
C91.80	LLA a cellule B mature di tipo Burkitt: Senza menzione di remissione completa	C94.71	Altre leucemie specificate: in remissione completa
C91.81	LLA a cellule B mature di tipo Burkitt: in remissione completa	C94.8	Crisi blastica in leucemia mieloide cronica [LMC]
C91.90	Leucemia linfoide non specificata: Senza menzione di remissione completa	C95.00	Leucemia acuta di tipo cellulare non specificato: Senza menzione di remissione completa
C91.91	Leucemia linfoide non specificata: in remissione completa	C95.01	Leucemia acuta di tipo cellulare non specificato: in remissione completa
C92.00	Leucemia mieloblastica acuta [LMA]: Senza menzione di remissione completa	C95.10	Leucemia cronica di tipo cellulare non specificato: Senza menzione di remissione completa
C92.01	Leucemia mieloblastica acuta [LMA]: in remissione completa	C95.11	Leucemia cronica di tipo cellulare non specificato: in remissione completa
C92.10	Leucemia mieloide cronica [LMC], BCR/ABL-positiva: Senza menzione di remissione completa	C95.70	Altra leucemia di tipo cellulare non specificato: Senza menzione di remissione completa
C92.11	Leucemia mieloide cronica [LMC], BCR/ABL-positiva: in remissione completa	C95.71	Altra leucemia di tipo cellulare non specificato: in remissione completa
C92.20	Leucemia mieloide cronica atipica BCR/ABL-negativa: Senza menzione di remissione completa	C95.90	Leucemia non specificata: Senza menzione di remissione completa
C92.21	Leucemia mieloide cronica atipica BCR/ABL-negativa: in remissione completa	C95.91	Leucemia non specificata: in remissione completa
C92.30	Sarcoma mieloide: Senza menzione di remissione completa	C96.0	Istiocitosi a cellule di Langerhans multifocale e multisistemica (disseminata)[malattia di Letterer-Siwe]
C92.31	Sarcoma mieloide: in remissione completa	C96.2	Tumore mastocitico maligno
C92.40	Leucemia acuta promielocitica [LAP]: Senza menzione di remissione completa	C96.4	Sarcoma a cellule dendritiche (cellule accessorie)
C92.41	Leucemia acuta promielocitica [LAP]: in remissione completa	C96.7	Altro tumore maligno specificato del tessuto linfoide, ematopoietico e tessuti correlati
C92.50	Leucemia acuta mielomonocitica: Senza menzione di remissione completa	C96.8	Sarcoma istiocitico
C92.51	Leucemia acuta mielomonocitica: in remissione completa	C96.9	Tumore maligno del tessuto linfoide, ematopoietico e tessuti correlati non specificato
C92.60	Leucemia mieloide acuta con anomalia 11q23: Senza menzione di remissione completa	C97	Tumori maligni di sedi indipendenti multiple (primitive)
C92.61	Leucemia mieloide acuta con anomalia 11q23: in remissione completa	D09.3	Carcinoma in situ: Tiroide ed altre ghiandole endocrine
C92.70	Altra leucemia mieloide: Senza menzione di remissione completa	D09.7	Carcinoma in situ di altre sedi specificate
C92.71	Altra leucemia mieloide: in remissione completa	D09.9	Carcinoma in situ non specificato
C92.80	Leucemia mieloide acuta con displasia multilineare: Senza menzione di remissione completa	D19.7	Tumore benigno: Tessuto mesoteliale di altre sedi
C92.81	Leucemia mieloide acuta con displasia multilineare: in remissione completa	D19.9	Tumore benigno: Tessuto mesoteliale non specificato
C92.90	Leucemia mieloide non specificata: Senza menzione di remissione completa	D36.7	Tumore benigno: Altre sedi specificate
C92.91	Leucemia mieloide non specificata: in remissione completa	D36.9	Tumore benigno di sede non specificata
C93.00	Leucemia acuta monoblastica/monocitica: Senza menzione di remissione completa	D45	Policitemia vera
C93.01	Leucemia acuta monoblastica/monocitica: in remissione completa	D46.0	Anemia refrattaria senza sideroblasti ad anello, così definita
C93.10	Leucemia mielomonocitica cronica: Senza menzione di remissione completa	D46.1	Anemia refrattaria con sideroblasti ad anello
C93.11	Leucemia mielomonocitica cronica: in remissione completa	D46.2	Anemia refrattaria con eccesso di blasti
C93.30	Leucemia mielomonocitica giovanile: Senza menzione di remissione completa	D46.4	Anemia refrattaria non specificata
C93.31	Leucemia mielomonocitica giovanile: in remissione completa	D46.5	Anemia refrattaria con displasia multilineare
C93.70	Altra leucemia monocitica: Senza menzione di remissione completa	D46.6	Sindrome mielodisplastica con anomalia cromosomica del(5q) isolata
C93.71	Altra leucemia monocitica: in remissione completa	D47	Altre sindromi mielodisplastiche
C93.90	Leucemia monocitica non specificata: Senza menzione di remissione completa	D46.7	Sindrome mielodisplastica non specificata
C93.91	Leucemia monocitica non specificata: in remissione completa	D47.0	Tumori di comportamento incerto o sconosciuto di istiociti e mastociti
C94.00	Leucemia eritroide acuta: Senza menzione di remissione completa	D47.1	Malattia mieloproliferativa cronica
C94.01	Leucemia eritroide acuta: in remissione completa	D47.3	Trombocitemia essenziale (emorragica)
C94.20	Leucemia acuta megacarioblastica: Senza menzione di remissione completa	D47.4	Osteomielifibrosi
C94.21	Leucemia acuta megacarioblastica: in remissione completa	D47.5	Leucemia eosinofila cronica [sindrome ipereosinofila]
C94.30	Leucemia mastocellulare: Senza menzione di remissione completa	D47.7	Altri tumori specificati di comportamento incerto o sconosciuto del tessuto linfatico, ematopoietico e dei tessuti correlati
C94.31	Leucemia mastocellulare: in remissione completa	D47.9	Tumore di comportamento incerto o sconosciuto del tessuto linfatico, ematopoietico e tessuti correlati
C94.40	Panmielosi acuta con mielofibrosi: Senza menzione di remissione completa	D48.7	Tumori di comportamento incerto o sconosciuto: Altre sedi specificate
C94.41	Panmielosi acuta con mielofibrosi: in remissione completa	D48.9	Tumore di comportamento incerto o sconosciuto non specificato
C94.60	Malattia mielodisplastica e mieloproliferativa, non classificabile: Senza menzione di remissione completa	D89.1	Crioglobulinemia
C94.61	Malattia mielodisplastica e mieloproliferativa, non classificabile: in remissione completa	Q85.8	Altre facomatosi non classificate altrove
		Q85.9	Facomatosi non specificata
		R77.0	Anormalità dell'albumina
		R77.1	Anormalità delle globuline
		R77.2	Anormalità delle alfafetoproteine
		R77.80	Anormalità dell'antigene prostatico specifico [PSA]
		R77.88	Altri risultati anormali di proteine plasmatiche specificate
		R77.9	Risultato anormale, non specificato, delle proteine plasmatiche
		Z03.1	Osservazione per sospetto di tumore maligno
		Z51.0	Seduta di radioterapia
		Z51.1	Seduta di chemioterapia antineoplastica

Z51.2	Altre chemioterapie	Z85.4	Tumore maligno degli organi genitali nell'anamnesi personale
Z51.82	Seduta combinata di chemioterapia e radioterapia antineoplastica	Z85.5	Tumore maligno delle vie urinarie nell'anamnesi personale
Z85.0	Tumore maligno dell'apparato digerente nell'anamnesi personale	Z85.6	Leucemia nell'anamnesi personale
Z85.1	Tumore maligno della trachea, dei bronchi e del polmone nell'anamnesi personale	Z85.7	Tumore maligno degli organi linfatici ed emopoietici nell'anamnesi personale
Z85.2	Tumore maligno di altri organi dell'apparato respiratorio nell'anamnesi personale	Z85.8	Tumore maligno di altri organi o apparati nell'anamnesi personale
Z85.3	Tumore maligno della mammella nell'anamnesi personale	Z85.9	Tumore maligno non specificato nell'anamnesi personale

Diagnosi principale per MDC 17 (MDC17-1)

A01.0	Febbre tifoide	B39.3	Istoplasmosi disseminata da Histoplasma capsulatum
A01.1	Paratifo A	B41.7	Paracoccidiodomicosi disseminata
A01.2	Paratifo B	B42.7	Sporotricosi disseminata
A01.3	Paratifo C	B44.7	Aspergillosi disseminata
A02.1	Sepsi da salmonella	B45.7	Criptococchi disseminata
A19.0	Tubercolosi miliare acuta limitata ad una singola sede specificata	B46.4	Mucormicosi disseminata
A19.1	Tubercolosi miliare acuta interessante sedi multiple	B50.8	Altre forme di malaria da Plasmodium falciparum gravi e complicate
A19.2	Tubercolosi miliare acuta non specificata	B51.0	Malaria da Plasmodium vivax con rottura della milza
A19.8	Altre tubercolosi miliari	B52.8	Malaria da Plasmodium malariae con altre complicanze
A19.9	Tubercolosi miliare non specificata	B55.0	Leishmaniosi viscerale
A20.7	Peste setticemica	D70.0	Agranulocitosi e neutropenia congenita
A21.7	Tularemia generalizzata	D70.10	Agranulocitosi indotta da farmaci: Fase critica meno di 4 giorni
A22.7	Sepsi carbonchiosa	D70.11	Agranulocitosi indotta da farmaci: Fase critica da 10 a meno di 20 giorni
A24.0	Morva	D70.12	Agranulocitosi indotta da farmaci: Fase critica 20 e più giorni
A24.1	Melioidosi acuta e fulminante	D70.13	Agranulocitosi indotta da farmaci: Fase critica da 4 a meno di 7 giorni
A26.7	Sepsi da Erysipelothrix	D70.14	Agranulocitosi indotta da farmaci: Fase critica da 7 a meno di 10 giorni
A27.0	Leptospirosi itteroemorragica	D70.18	Altre forme di agranulocitosi e neutropenia indotta da farmaci
A32.7	Sepsi da Listeria	D70.19	Agranulocitosi e neutropenia indotta da farmaci, non specificata
A39.1	Sindrome di Waterhouse-Friderichsen {E35.1}	D70.3	Altra agranulocitosi
A39.2	Meningococcemia acuta	D70.5	Neutropenia ciclica
A39.3	Meningococcemia cronica	D70.6	Altra neutropenia
A39.4	Meningococcemia non specificata	D70.7	Neutropenia non specificata
A39.8	Altre infezioni meningococciche	M03.00	Artrite post-meningococcica {A39.8}: Localizzazioni multiple
A39.9	Infezione meningococcica non specificata	M03.01	Artrite post-meningococcica {A39.8}: area spalla
A40.0	Sepsi da streptococco, gruppo A	M03.02	Artrite post-meningococcica {A39.8}: braccio
A40.1	Sepsi da streptococco, gruppo B	M03.03	Artrite post-meningococcica {A39.8}: avambraccio
A40.2	Sepsi da streptococco, gruppo D	M03.04	Artrite post-meningococcica {A39.8}: mano
A40.3	Sepsi da Streptococcus pneumoniae	M03.05	Artrite post-meningococcica {A39.8}: coscia
A40.8	Altre forme di sepsi streptococcica	M03.06	Artrite post-meningococcica {A39.8}: gamba
A40.9	Sepsi streptococcica non specificata	M03.07	Artrite post-meningococcica {A39.8}: caviglia e piede
A41.0	Sepsi da Stafilococco aureo	M03.08	Artrite post-meningococcica {A39.8}: Altre localizzazioni
A41.1	Sepsi da altro stafilococco specificato	M03.09	Artrite post-meningococcica {A39.8}: Localizzazione non precisata
A41.2	Sepsi da stafilococco non specificato	P35.2	Infezione erpetica [herpes simplex] congenita
A41.3	Sepsi da Haemophilus influenzae	P37.2	Listeriosi neonatale (disseminata)
A41.4	Sepsi da anaerobi	R57.2	Shock settico
A41.51	Sepsi da Escherichia coli [E. coli]	R65.0	Sindrome da risposta infiammatoria sistemica di origine infettiva senza insufficienza d'organo
A41.52	Sepsi da pseudomonas	R65.1	Sindrome da risposta infiammatoria sistemica di origine infettiva con insufficienza d'organo
A41.58	Sepsi da altri microrganismi Gram-negativi	R65.2	Sindrome da risposta infiammatoria sistemica di origine non infettiva senza insufficienza d'organo
A41.8	Altre forme di sepsi specificata	R65.3	Sindrome da risposta infiammatoria sistemica di origine non infettiva con insufficienza d'organo
A41.9	Sepsi non specificata	R65.9	Sindrome da risposta infiammatoria sistemica non specificata
A42.7	Sepsi actinomicotica		
A44.0	Bartonellosi sistemica		
A48.0	Gangrena gassosa		
A48.3	Sindrome da shock tossico		
A78	Febbre Q		
B00.7	Malattia erpetica disseminata		
B37.7	Sepsi da candida		
B38.7	Coccidiodomicosi disseminata		

Diagnosi secondaria per MDC 17 (MDC17-2)

C26.1	Tumore Maligno: Milza	C76.5	Tumore maligno di altra e mal definita sede: Arto inferiore
C37	Tumore maligno del timo	C76.7	Tumore maligno di altra e mal definita sede: Altre sedi mal definite
C46.3	Sarcoma di Kaposi dei linfonodi		
C48.0	Tumore Maligno: Retroperitoneo	C76.8	Tumore maligno di altra e mal definita sede: lesione sconfinante a più zone contigue di altre e mal definite sedi
C76.4	Tumore maligno di altra e mal definita sede: Arto superiore		

C77.0	Tumore maligno secondario e non specificato: Linfonodi della testa, della faccia e del collo	C88.30	Malattia immunoproliferativa dell'intestino tenue: Senza menzione di remissione completa
C77.1	Tumore maligno secondario e non specificato: Linfonodi intratoracici	C88.31	Malattia immunoproliferativa dell'intestino tenue: in remissione completa
C77.2	Tumore maligno secondario e non specificato: Linfonodi intra-addominali	C88.40	Linfoma della zona marginale extranodale a cellule B del tessuto linfoide associato alle mucose [linfoma MALT]: Senza menzione di remissione completa
C77.3	Tumore maligno secondario e non specificato: Linfonodi ascellari e dell'arto superiore	C88.41	Linfoma della zona marginale extranodale a cellule B del tessuto linfoide associato alle mucose [linfoma MALT]: in remissione completa
C77.4	Tumore maligno secondario e non specificato: Linfonodi inguinali e dell'arto inferiore	C88.70	Altre malattie immunoproliferative maligne: Senza menzione di remissione completa
C77.5	Tumore maligno secondario e non specificato: Linfonodi intrapelvici	C88.71	Altre malattie immunoproliferative maligne: in remissione completa
C77.8	Tumore maligno secondario e non specificato: Linfonodi di regioni multiple	C88.90	Malattie immunoproliferative maligne, non specificate: Senza menzione di remissione completa
C77.9	Tumore maligno secondario e non specificato: Linfonodi non specificati	C88.91	Malattie immunoproliferative maligne, non specificate: in remissione completa
C79.83	Tumore maligno secondario del pericardio	C90.00	Mieloma multiplo: Senza menzione di remissione completa
C79.84	Altro tumore maligno secondario del cuore	C90.01	Mieloma multiplo: in remissione completa
C79.88	Tumore maligno secondario di altre sedi specificate	C90.10	Leucemia plasmacellulare: Senza menzione di remissione completa
C79.9	Tumore maligno secondario di sede non specificata	C90.11	Leucemia plasmacellulare: in remissione completa
C80.0	Tumore maligno di sede primitiva sconosciuta, così definito	C90.20	Plasmocitoma extramidollare: Senza menzione di remissione completa
C80.9	Tumore maligno non specificato	C90.21	Plasmocitoma extramidollare: in remissione completa
C81.0	Linfoma di Hodgkin a predominanza linfocitaria nodulare	C90.30	Plasmocitoma solitario: Senza menzione di remissione completa
C81.1	Linfoma di Hodgkin classico sclero-nodulare	C90.31	Plasmocitoma solitario: in remissione completa
C81.2	Linfoma di Hodgkin classico a cellularità mista	C91.00	Leucemia linfoide acuta [LLA]: Senza menzione di remissione completa
C81.3	Linfoma di Hodgkin classico a deplezione linfocitaria	C91.01	Leucemia linfoide acuta [LLA]: in remissione completa
C81.4	Linfoma di Hodgkin classico ricco di linfociti	C91.10	Leucemia linfoide cronica a cellule B [LLC]: Senza menzione di remissione completa
C81.7	Altre forme di linfoma di Hodgkin classico	C91.11	Leucemia linfoide cronica a cellule B [LLC]: in remissione completa
C81.9	Linfoma di Hodgkin non specificato	C91.30	Leucemia prolinfocitica a cellule B: Senza menzione di remissione completa
C82.0	Linfoma follicolare di grado I	C91.31	Leucemia prolinfocitica a cellule B: in remissione completa
C82.1	Linfoma non Hodgkin follicolare di grado II	C91.40	Leucemia a cellule capellute [hairy cell]: Senza menzione di remissione completa
C82.2	Linfoma non Hodgkin follicolare di grado III, non specificato	C91.41	Leucemia a cellule capellute [hairy cell]: in remissione completa
C82.3	Linfoma follicolare di grado IIIa	C91.50	Leucemia/linfoma a cellule T dell'adulto (associato a HTLV-1): Senza menzione di remissione completa
C82.4	Linfoma follicolare di grado IIIb	C91.51	Leucemia/linfoma a cellule T dell'adulto (associato a HTLV-1): in remissione completa
C82.5	Linfoma centrofollicolare diffuso	C91.60	Leucemia prolinfocitica a cellule T: Senza menzione di remissione completa
C82.6	Linfoma centrofollicolare cutaneo	C91.61	Leucemia prolinfocitica a cellule T: in remissione completa
C82.7	Altri tipi di linfoma follicolare	C91.70	Altra leucemia linfoide: Senza menzione di remissione completa
C82.9	Linfoma follicolare non specificato	C91.71	Altra leucemia linfoide: in remissione completa
C83.0	Linfoma a piccole cellule B	C91.80	LLA a cellule B mature di tipo Burkitt: Senza menzione di remissione completa
C83.1	Linfoma a cellule mantellari	C91.81	LLA a cellule B mature di tipo Burkitt: in remissione completa
C83.3	Linfoma diffuso a grandi cellule B	C91.90	Leucemia linfoide non specificata: Senza menzione di remissione completa
C83.5	Linfoma linfoblastico	C91.91	Leucemia linfoide non specificata: in remissione completa
C83.7	Linfoma di Burkitt	C92.00	Leucemia mieloblastica acuta [LMA]: Senza menzione di remissione completa
C83.8	Altri linfomi non follicolari	C92.01	Leucemia mieloblastica acuta [LMA]: in remissione completa
C83.9	Linfoma non follicolare, non specificato	C92.10	Leucemia mieloide cronica [LMC], BCR/ABL-positiva: Senza menzione di remissione completa
C84.0	Micosi fungoide	C92.11	Leucemia mieloide cronica [LMC], BCR/ABL-positiva: in remissione completa
C84.1	Sindrome di Sézary	C92.20	Leucemia mieloide cronica atipica BCR/ABL-negativa: Senza menzione di remissione completa
C84.4	Linfoma a cellule T periferiche, non classificato	C92.21	Leucemia mieloide cronica atipica BCR/ABL-negativa: in remissione completa
C84.5	Altri linfomi a cellule T/NK mature	C92.30	Sarcoma mieloide: Senza menzione di remissione completa
C84.6	Linfoma anaplastico a grandi cellule, ALK-positivo	C92.31	Sarcoma mieloide: in remissione completa
C84.7	Linfoma anaplastico a grandi cellule, ALK-negativo	C92.40	Leucemia acuta promielocitica [LAP]: Senza menzione di remissione completa
C84.8	Linfoma cutaneo a cellule T, non specificato	C92.41	Leucemia acuta promielocitica [LAP]: in remissione completa
C84.9	Linfoma a cellule T/NK mature, non specificato		
C85.1	Linfoma a cellule B non specificato		
C85.2	Linfoma mediastinico (timico) a grandi cellule B		
C85.7	Altri tipi specificati di linfoma non Hodgkin		
C85.9	Linfoma non Hodgkin, non specificato		
C86.0	Linfoma extranodale a cellule T/NK, di tipo nasale		
C86.1	Linfoma epatosplenico a cellule T		
C86.2	Linfoma a cellule T di tipo enteropatia		
C86.3	Linfoma sottocutaneo del pannicolo a cellule T		
C86.4	Linfoma blastico a cellule NK		
C86.5	Linfoma angioimmunoblastico a cellule T		
C86.6	Proliferazioni primitive cutanee di cellule T CD30-positivo		
C88.00	Macroglobulinemia di Waldenström: Senza menzione di remissione completa		
C88.01	Macroglobulinemia di Waldenström: in remissione completa		
C88.20	Altre malattie delle catene pesanti: Senza menzione di remissione completa		
C88.21	Altre malattie delle catene pesanti: in remissione completa		

C92.50	Leucemia acuta mielomonocitica: Senza menzione di remissione completa	C95.00	Leucemia acuta di tipo cellulare non specificato: Senza menzione di remissione completa
C92.51	Leucemia acuta mielomonocitica: in remissione completa	C95.01	Leucemia acuta di tipo cellulare non specificato: in remissione completa
C92.60	Leucemia mieloide acuta con anomalia 11q23: Senza menzione di remissione completa	C95.10	Leucemia cronica di tipo cellulare non specificato: Senza menzione di remissione completa
C92.61	Leucemia mieloide acuta con anomalia 11q23: in remissione completa	C95.11	Leucemia cronica di tipo cellulare non specificato: in remissione completa
C92.70	Altra leucemia mieloide: Senza menzione di remissione completa	C95.70	Altra leucemia di tipo cellulare non specificato: Senza menzione di remissione completa
C92.71	Altra leucemia mieloide: in remissione completa	C95.71	Altra leucemia di tipo cellulare non specificato: in remissione completa
C92.80	Leucemia mieloide acuta con displasia multilineare: Senza menzione di remissione completa	C95.90	Leucemia non specificata: Senza menzione di remissione completa
C92.81	Leucemia mieloide acuta con displasia multilineare: in remissione completa	C95.91	Leucemia non specificata: in remissione completa
C92.90	Leucemia mieloide non specificata: Senza menzione di remissione completa	C96.0	Istiocitosi a cellule di Langerhans multifocale e multisistemica (disseminata)[malattia di Letterer-Siwe]
C92.91	Leucemia mieloide non specificata: in remissione completa	C96.2	Tumore mastocitico maligno
C93.00	Leucemia acuta monoblastica/monocitica: Senza menzione di remissione completa	C96.4	Sarcoma a cellule dendritiche (cellule accessorie)
C93.01	Leucemia acuta monoblastica/monocitica: in remissione completa	C96.7	Altro tumore maligno specificato del tessuto linfoide, ematopoietico e tessuti correlati
C93.10	Leucemia mielomonocitica cronica: Senza menzione di remissione completa	C96.8	Sarcoma istiocitico
C93.11	Leucemia mielomonocitica cronica: in remissione completa	C96.9	Tumore maligno del tessuto linfoide, ematopoietico e tessuti correlati non specificato
C93.30	Leucemia mielomonocitica giovanile: Senza menzione di remissione completa	C97	Tumori maligni di sedi indipendenti multiple (primitive)
C93.31	Leucemia mielomonocitica giovanile: in remissione completa	D09.3	Carcinoma in situ: Tiroide ed altre ghiandole endocrine
C93.70	Altra leucemia monocitica: Senza menzione di remissione completa	D09.7	Carcinoma in situ di altre sedi specificate
C93.71	Altra leucemia monocitica: in remissione completa	D09.9	Carcinoma in situ non specificato
C93.90	Leucemia monocitica non specificata: Senza menzione di remissione completa	D45	Policitemia vera
C93.91	Leucemia monocitica non specificata: in remissione completa	D46.0	Anemia refrattaria senza sideroblasti ad anello, così definita
C94.00	Leucemia eritroide acuta: Senza menzione di remissione completa	D46.1	Anemia refrattaria con sideroblasti ad anello
C94.01	Leucemia eritroide acuta: in remissione completa	D46.2	Anemia refrattaria con eccesso di blasti
C94.20	Leucemia acuta megacarioblastica: Senza menzione di remissione completa	D46.4	Anemia refrattaria non specificata
C94.21	Leucemia acuta megacarioblastica: in remissione completa	D46.5	Anemia refrattaria con displasia multilineare
C94.30	Leucemia mastocellulare: Senza menzione di remissione completa	D46.6	Sindrome mielodisplastica con anomalia cromosomica del(5q) isolata
C94.31	Leucemia mastocellulare: in remissione completa	D46.7	Altre sindromi mielodisplastiche
C94.40	Panmielosi acuta con mielofibrosi: Senza menzione di remissione completa	D46.9	Sindrome mielodisplastica non specificata
C94.41	Panmielosi acuta con mielofibrosi: in remissione completa	D47.0	Tumori di comportamento incerto o sconosciuto di istiociti e mastociti
C94.60	Malattia mielodisplastica e mieloproliferativa, non classificabile: Senza menzione di remissione completa	D47.1	Malattia mieloproliferativa cronica
C94.61	Malattia mielodisplastica e mieloproliferativa, non classificabile: in remissione completa	D47.3	Trombocitemia essenziale (emorragica)
C94.70	Altre leucemie specificate: Senza menzione di remissione completa	D47.4	Osteomielfibrosi
C94.71	Altre leucemie specificate: in remissione completa	D47.5	Leucemia eosinofila cronica [sindrome ipereosinofila]
		D47.7	Altri tumori specificati di comportamento incerto o sconosciuto del tessuto linfatico, ematopoietico e dei tessuti correlati
		D47.9	Tumore di comportamento incerto o sconosciuto del tessuto linfatico, ematopoietico e tessuti correlati
		D48.7	Tumori di comportamento incerto o sconosciuto: Altre sedi specificate
		D48.9	Tumore di comportamento incerto o sconosciuto non specificato

ADRG R01**Linfoma e leucemia con procedure OR maggiori**

Diagnosi principale nella tabella R01-1 e Procedura nella tabella R01-2

DRG R01A**Linfoma e leucemia con procedure OR maggiori, con procedura OR complessa**

Procedure OR- complesse o Procedura nella tabella R01-3

DRG R01B**Linfoma e leucemia con procedure OR maggiori, senza procedura OR complessa****Diagnosi R01-1**

C26.1	Tumore Maligno: Milza	C81.1	Linfoma di Hodgkin classico sclero-nodulare
C46.3	Sarcoma di Kaposi dei linfonodi	C81.2	Linfoma di Hodgkin classico a cellularità mista
C81.0	Linfoma di Hodgkin a predominanza linfocitaria nodulare	C81.3	Linfoma di Hodgkin classico a deplezione linfocitaria

C81.4	Linfoma di Hodgkin classico ricco di linfociti	C90.31	Plasmocitoma solitario: in remissione completa
C81.7	Altre forme di linfoma di Hodgkin classico	C91.00	Leucemia linfoide acuta [LLA]: Senza menzione di remissione completa
C81.9	Linfoma di Hodgkin non specificato	C91.01	Leucemia linfoide acuta [LLA]: in remissione completa
C82.0	Linfoma follicolare di grado I	C91.10	Leucemia linfoide cronica a cellule B [LLC]: Senza menzione di remissione completa
C82.1	Linfoma non Hodgkin follicolare di grado II	C91.11	Leucemia linfoide cronica a cellule B [LLC]: in remissione completa
C82.2	Linfoma non Hodgkin follicolare di grado III, non specificato	C91.30	Leucemia prolinfocitica a cellule B: Senza menzione di remissione completa
C82.3	Linfoma follicolare di grado IIIa	C91.31	Leucemia prolinfocitica a cellule B: in remissione completa
C82.4	Linfoma follicolare di grado IIIb	C91.40	Leucemia a cellule capellute [hairy cell]: Senza menzione di remissione completa
C82.5	Linfoma centrofollicolare diffuso	C91.41	Leucemia a cellule capellute [hairy cell]: in remissione completa
C82.6	Linfoma centrofollicolare cutaneo	C91.50	Leucemia/linfoma a cellule T dell'adulto (associato a HTLV-1): Senza menzione di remissione completa
C82.7	Altri tipi di linfoma follicolare	C91.51	Leucemia/linfoma a cellule T dell'adulto (associato a HTLV-1): in remissione completa
C82.9	Linfoma follicolare non specificato	C91.60	Leucemia prolinfocitica a cellule T: Senza menzione di remissione completa
C83.0	Linfoma a piccole cellule B	C91.61	Leucemia prolinfocitica a cellule T: in remissione completa
C83.1	Linfoma a cellule mantellari	C91.70	Altra leucemia linfoide: Senza menzione di remissione completa
C83.3	Linfoma diffuso a grandi cellule B	C91.71	Altra leucemia linfoide: in remissione completa
C83.5	Linfoma linfoblastico	C91.80	LLA a cellule B mature di tipo Burkitt: Senza menzione di remissione completa
C83.7	Linfoma di Burkitt	C91.81	LLA a cellule B mature di tipo Burkitt: in remissione completa
C83.8	Altri linfomi non follicolari	C91.90	Leucemia linfoide non specificata: Senza menzione di remissione completa
C83.9	Linfoma non follicolare, non specificato	C91.91	Leucemia linfoide non specificata: in remissione completa
C84.0	Micosi fungoide	C92.10	Leucemia mieloide cronica [LMC], BCR/ABL-positiva: Senza menzione di remissione completa
C84.1	Sindrome di Sézary	C92.11	Leucemia mieloide cronica [LMC], BCR/ABL-positiva: in remissione completa
C84.4	Linfoma a cellule T periferiche, non classificato	C92.20	Leucemia mieloide cronica atipica BCR/ABL-negativa: Senza menzione di remissione completa
C84.5	Altri linfomi a cellule T/NK mature	C92.21	Leucemia mieloide cronica atipica BCR/ABL-negativa: in remissione completa
C84.6	Linfoma anaplastico a grandi cellule, ALK-positivo	C92.30	Sarcoma mieloide: Senza menzione di remissione completa
C84.7	Linfoma anaplastico a grandi cellule, ALK-negativo	C92.31	Sarcoma mieloide: in remissione completa
C84.8	Linfoma cutaneo a cellule T, non specificato	C92.70	Altra leucemia mieloide: Senza menzione di remissione completa
C84.9	Linfoma a cellule T/NK mature, non specificato	C92.71	Altra leucemia mieloide: in remissione completa
C85.1	Linfoma a cellule B non specificato	C92.90	Leucemia mieloide non specificata: Senza menzione di remissione completa
C85.2	Linfoma mediastinico (timico) a grandi cellule B	C92.91	Leucemia mieloide non specificata: in remissione completa
C85.7	Altri tipi specificati di linfoma non Hodgkin	C93.10	Leucemia mielomonocitica cronica: Senza menzione di remissione completa
C85.9	Linfoma non Hodgkin, non specificato	C93.11	Leucemia mielomonocitica cronica: in remissione completa
C86.0	Linfoma extranodale a cellule T/NK, di tipo nasale	C93.30	Leucemia mielomonocitica giovanile: Senza menzione di remissione completa
C86.1	Linfoma epatosplenico a cellule T	C93.31	Leucemia mielomonocitica giovanile: in remissione completa
C86.2	Linfoma a cellule T di tipo enteropatia	C93.70	Altra leucemia monocitica: Senza menzione di remissione completa
C86.3	Linfoma sottocutaneo del pannicolo a cellule T	C93.71	Altra leucemia monocitica: in remissione completa
C86.4	Linfoma blastico a cellule NK	C93.90	Leucemia monocitica non specificata: Senza menzione di remissione completa
C86.5	Linfoma angioimmunoblastico a cellule T	C93.91	Leucemia monocitica non specificata: in remissione completa
C86.6	Proliferazioni primitive cutanee di cellule T CD30-positive	C94.30	Leucemia mastocellulare: Senza menzione di remissione completa
C88.00	Macroglobulinemia di Waldenström: Senza menzione di remissione completa	C94.31	Leucemia mastocellulare: in remissione completa
C88.01	Macroglobulinemia di Waldenström: in remissione completa	C94.40	Panmielosi acuta con mielofibrosi: Senza menzione di remissione completa
C88.20	Altre malattie delle catene pesanti: Senza menzione di remissione completa	C94.41	Panmielosi acuta con mielofibrosi: in remissione completa
C88.21	Altre malattie delle catene pesanti: in remissione completa	C94.60	Malattia mielodisplastica e mieloproliferativa, non classificabile: Senza menzione di remissione completa
C88.30	Malattia immunoproliferativa dell'intestino tenue: Senza menzione di remissione completa	C94.61	Malattia mielodisplastica e mieloproliferativa, non classificabile: in remissione completa
C88.31	Malattia immunoproliferativa dell'intestino tenue: in remissione completa	C94.70	Altre leucemie specificate: Senza menzione di remissione completa
C88.40	Linfoma della zona marginale extranodale a cellule B del tessuto linfoide associato alle mucose [linfoma MALT]: Senza menzione di remissione completa	C94.71	Altre leucemie specificate: in remissione completa
C88.41	Linfoma della zona marginale extranodale a cellule B del tessuto linfoide associato alle mucose [linfoma MALT]: in remissione completa	C95.00	Leucemia acuta di tipo cellulare non specificato: Senza menzione di remissione completa
C88.70	Altre malattie immunoproliferative maligne: Senza menzione di remissione completa		
C88.71	Altre malattie immunoproliferative maligne: in remissione completa		
C88.90	Malattie immunoproliferative maligne, non specificate: Senza menzione di remissione completa		
C88.91	Malattie immunoproliferative maligne, non specificate: in remissione completa		
C90.00	Mieloma multiplo: Senza menzione di remissione completa		
C90.01	Mieloma multiplo: in remissione completa		
C90.10	Leucemia plasmacellulare: Senza menzione di remissione completa		
C90.11	Leucemia plasmacellulare: in remissione completa		
C90.20	Plasmocitoma extramidollare: Senza menzione di remissione completa		
C90.21	Plasmocitoma extramidollare: in remissione completa		
C90.30	Plasmocitoma solitario: Senza menzione di remissione completa		

C95.01	Leucemia acuta di tipo cellulare non specificato: in remissione completa	D46.5	Anemia refrattaria con displasia multilineare
C95.10	Leucemia cronica di tipo cellulare non specificato: Senza menzione di remissione completa	D46.6	Sindrome mielodisplastica con anomalia cromosomica del(5q) isolata
C95.11	Leucemia cronica di tipo cellulare non specificato: in remissione completa	D46.7	Altre sindromi mielodisplastiche
C95.70	Altra leucemia di tipo cellulare non specificato: Senza menzione di remissione completa	D46.9	Sindrome mielodisplastica non specificata
C95.71	Altra leucemia di tipo cellulare non specificato: in remissione completa	D47.0	Tumori di comportamento incerto o sconosciuto di istiociti e mastociti
C95.90	Leucemia non specificata: Senza menzione di remissione completa	D47.1	Malattia mieloproliferativa cronica
C95.91	Leucemia non specificata: in remissione completa	D47.3	Trombocitemia essenziale (emorragica)
C96.2	Tumore mastocitico maligno	D47.4	Osteomielfibrosi
C96.4	Sarcoma a cellule dendritiche (cellule accessorie)	D47.5	Leucemia eosinofila cronica [sindrome ipereosinofila]
C96.7	Altro tumore maligno specificato del tessuto linfoide, ematopoietico e tessuti correlati	D47.7	Altri tumori specificati di comportamento incerto o sconosciuto del tessuto linfatico, ematopoietico e dei tessuti correlati
C96.8	Sarcoma istiocitico	D47.9	Tumore di comportamento incerto o sconosciuto del tessuto linfatico, ematopoietico e tessuti correlati
C96.9	Tumore maligno del tessuto linfoide, ematopoietico e tessuti correlati non specificato	D89.1	Crioglobulinemia
D45	Policitemia vera	R77.0	Anormalità dell'albumina
D46.0	Anemia refrattaria senza sideroblasti ad anello, così definita	R77.1	Anormalità delle globuline
D46.1	Anemia refrattaria con sideroblasti ad anello	R77.2	Anormalità delle alfafetoproteine
D46.4	Anemia refrattaria non specificata	R77.80	Anormalità dell'antigene prostatico specifico [PSA]
		R77.88	Altri risultati anormali di proteine plasmatiche specificate
		R77.9	Risultato anormale, non specificato, delle proteine plasmatiche

Procedura R01-2

01.10↔	Monitoraggio della pressione intracranica	01.24.14↔	Altra craniotomia, rimozione di materiale alloplastico o di sistema di somministrazione farmacologica dalle ossa del cranio o dallo spazio epidurale
01.12.00↔	Biopsia mediante craniotomia (a cielo aperto) delle meningi cerebrali, NAS	01.24.15↔	Altra craniotomia, Rimozione di corpo estraneo dalle ossa del cranio o dallo spazio epidurale
01.12.10↔	Biopsia stereotassica mediante craniotomia (a cielo aperto) delle meningi cerebrali	01.24.16↔	Altra craniotomia, altro drenaggio di liquido epidurale o per altri motivi
01.12.99↔	Biopsia mediante craniotomia (a cielo aperto) delle meningi cerebrali, altro	01.24.20↔	Craniotomia della calotta quale approccio chirurgico, NAS
01.13.00↔	Biopsia chiusa [percutanea] [agobiopsia] di lesione cerebrale, NAS	01.24.21↔	Trapanazione della calotta quale approccio chirurgico
01.13.10↔	Biopsia stereotassica chiusa [percutanea] [agobiopsia] di lesione cerebrale	01.24.22↔	Apertura del cranio guidata da stereotassi attraverso la calotta quale approccio chirurgico
01.13.99↔	Biopsia chiusa [percutanea] [agobiopsia] di lesione cerebrale, altro	01.24.29↔	Craniotomia della calotta quale approccio chirurgico, altro
01.14.00↔	Biopsia a cielo aperto del cervello, NAS	01.24.30↔	Approccio attraverso la base del cranio, NAS
01.14.10↔	Biopsia stereotassica a cielo aperto del cervello	01.24.31↔	Approccio attraverso la base del cranio, transorale
01.14.99↔	Biopsia a cielo aperto del cervello, altro	01.24.32↔	Approccio attraverso la base del cranio, transorale con scissione del palato molle
01.15↔	Biopsia del cranio	01.24.33↔	Approccio attraverso la base del cranio, transorale con scissione del palato molle e duro
01.16↔	Monitoraggio dell'ossigenazione intracranica	01.24.34↔	Approccio attraverso la base del cranio, transfenoidale
01.17↔	Monitoraggio della temperatura cerebrale	01.24.35↔	Approccio attraverso la base del cranio, transetmoidale
01.18.20↔	Biopsia a cielo aperto di vaso sanguigno intracranico	01.24.36↔	Approccio attraverso la base del cranio, transmastoidale
01.18.21↔	Biopsia stereotassica a cielo aperto di vaso sanguigno intracranico	01.24.37↔	Approccio attraverso la base del cranio, translabirintico
01.18.29↔	Biopsia a cielo aperto di vaso sanguigno intracranico, altro	01.24.38↔	Approccio attraverso la base del cranio, transpiramidale
01.21↔	Incisione e drenaggio dei seni cranici	01.24.39↔	Approccio attraverso la base del cranio, altro
01.22↔	Rimozione di elettrodo(i) di neurostimolatore intracranico	01.24.3a↔	Approccio attraverso la base del cranio, transcondilico
01.23.00↔	Riapertura di pregressa craniotomia, NAS	01.24.3b↔	Approccio attraverso la base del cranio, transorbitale
01.23.10↔	Riapertura di pregressa craniotomia con inserzione di drenaggio	01.24.3c↔	Approccio attraverso la base del cranio, con osteotomia tipo Le Fort I
01.23.20↔	Riapertura di pregressa craniotomia con rimozione di materiale alloplastico o di sistema di somministrazione farmacologica dalle ossa del cranio	01.24.99↔	Altra craniotomia, altro
01.23.21↔	Riapertura di pregressa craniotomia con rimozione di materiale alloplastico o di sistema di somministrazione farmacologica dallo spazio epidurale	01.25.00↔	Altra craniectomia, NAS
01.23.29↔	Riapertura di pregressa craniotomia con rimozione di altro materiale	01.25.10↔	Altra craniectomia con decompressione
01.23.99↔	Riapertura di pregressa craniotomia, altro	01.25.11↔	Altra craniectomia per evacuazione di ematoma epidurale
01.24.00↔	Altra craniotomia, NAS	01.25.12↔	Altra craniectomia per evacuazione di empiema epidurale
01.24.10↔	Altra craniotomia con decompressione	01.25.13↔	Altra craniectomia per rimozione di corpo estraneo dalle ossa del cranio o dallo spazio epidurale
01.24.11↔	Altra craniotomia per evacuazione di ematoma epidurale	01.25.14↔	Altra craniectomia, Inserzione di materiale alloplastico o di sistema di somministrazione farmacologica nelle ossa del cranio o nello spazio epidurale
01.24.12↔	Altra craniotomia per evacuazione di empiema epidurale	01.25.19↔	Altra craniectomia, per drenaggio di liquido epidurale o per altri motivi
01.24.13↔	Altra craniotomia, Inserzione di materiale alloplastico o di sistema di somministrazione farmacologica nelle ossa del cranio o nello spazio epidurale	01.25.20↔	Altra craniectomia, Nuova craniectomia con inserzione di drenaggio
		01.25.21↔	Altra craniectomia, Nuova craniectomia per rimozione di materiale alloplastico o di sistema di somministrazione farmacologica dalle ossa del cranio o dallo spazio epidurale

01.25.99↔	Altra craniectomia, altro	01.59.11↔	Altra asportazione di tessuto tumorale intracerebrale di origine extracerebrale
01.26↔	Inserzione e sostituzione di catetere nella cavità cranica o nel tessuto cerebrale	01.59.12↔	Altra asportazione o distruzione di lesione o di tessuto cerebrale, Sbrigliamento di contusione cerebrale
01.28↔	Inserzione di catetere(i) intracranico(i) attraverso foro(i) di trapanazione	01.59.19↔	Altra asportazione o distruzione di lesione o di tessuto cerebrale, altro
01.29.00↔	Revisione (senza sostituzione) di catetere(i) nella cavità cranica o nel tessuto cerebrale, NAS	01.59.20↔	Altra distruzione di tessuto tumorale intracerebrale di origine cerebrale
01.29.10↔	Revisione stereotassica (senza sostituzione) di cateteri intracerebrali per infusione intraventricolare	01.59.21↔	Altra distruzione di tessuto tumorale intracerebrale di origine extracerebrale
01.29.99↔	Revisione (senza sostituzione) di catetere(i) nella cavità cranica o nel tessuto cerebrale, altro	01.59.29↔	Altra distruzione di lesione o di tessuto cerebrale, altro
01.31.00↔	Incisione delle meningi cerebrali, NAS	01.59.99↔	Altra asportazione o distruzione di lesione o di tessuto cerebrale, altro
01.31.10↔	Incisione delle meningi cerebrali per evacuazione di ematoma (igroma) subdurale	01.6x.00↔	Asportazione e distruzione di lesioni dal cranio, NAS
01.31.11↔	Incisione delle meningi cerebrali per evacuazione di empiema subdurale	01.6x.10↔	Asportazione e distruzione di tessuto tumorale dalla base del cranio
01.31.20↔	Incisione delle meningi cerebrali per drenaggio di liquido subdurale e subaracnoideo	01.6x.11↔	Asportazione e distruzione di tessuto tumorale dalla calotta
01.31.99↔	Incisione delle meningi cerebrali, altro	01.6x.20↔	Asportazione e distruzione di altro tessuto patologico dalla base del cranio
01.32.00↔	Lobotomia e trattotomia, NAS	01.6x.21↔	Asportazione e distruzione di altro tessuto patologico dalla calotta
01.32.10↔	Lobotomia e trattotomia, Cingolotomia	01.6x.22↔	Asportazione e distruzione di altro tessuto patologico dalla base del cranio e dalla calotta con meningi cerebrali
01.32.11↔	Lobotomia e trattotomia, Transezione subpiale	01.6x.99↔	Asportazione e distruzione di lesioni dal cranio, altro
01.32.12↔	Lobotomia e trattotomia, Lobotomie multiple	02.01↔	Apertura di suture del cranio
01.32.20↔	Lobotomia e trattotomia, Interruzione stereotassica di sistemi di vie encefaliche	02.02↔	Riposizionamento di frammenti di frattura affossata del cranio
01.32.99↔	Lobotomia e trattotomia, altro	02.03↔	Formazione di opercoli cranici
01.39.00↔	Altre incisioni cerebrali, NAS	02.04.00↔	Innesto osseo sul cranio, NAS
01.39.10↔	Altre incisioni cerebrali per evacuazione di ematoma intracerebrale	02.04.10↔	Innesto osseo sul cranio, calotta cranica
01.39.11↔	Altre incisioni cerebrali per evacuazione di ascesso intracerebrale	02.04.99↔	Innesto osseo sul cranio, altro
01.39.19↔	Altre incisioni cerebrali, evacuazione di altro liquido intracerebrale	02.05.00↔	Inserzione di placca cranica, NAS
01.39.20↔	Altre incisioni cerebrali, Evacuazione stereotassica di ematoma intracranico	02.05.10↔	Inserzione di placca cranica (impianto CAD) nel neurocranio senza interessamento dello splancnocranio, difetto semplice
01.39.21↔	Altre incisioni cerebrali, Evacuazione stereotassica di ascesso intracranico	02.05.11↔	Inserzione di placca cranica (impianto CAD) nel neurocranio senza interessamento dello splancnocranio, difetto maggiore o complesso
01.39.29↔	Altre incisioni cerebrali, Evacuazione stereotassica di altro liquido intracranico	02.05.20↔	Inserzione di placca cranica (impianto CAD) nel neurocranio senza interessamento di orbita, regione temporale o seno frontale (fino a 2 regioni)
01.39.30↔	Altre incisioni cerebrali, Rimozione di corpo estraneo intracerebrale	02.05.30↔	Inserzione di placca cranica (impianto CAD), Neurocranio con interessamento di più regioni dello splancnocranio (da 3 regioni)
01.39.40↔	Inserzione di drenaggio esterno nel sistema liquorale (es. ventricolare, cisternale, subdurale)	02.05.99↔	Inserzione di placca cranica, altro
01.39.41↔	Inserzione di serbatoio nel sistema liquorale (es. ventricolare, cisternale, subdurale)	02.06.00↔	Altri tipi di osteoplastica del cranio, NAS
01.39.42↔	Rimozione di serbatoio dal sistema liquorale (es. ventricolare, cisternale, subdurale)	02.06.10↔	Cranioplastica fronto-orbitale per spostamento osseo
01.39.50↔	Rimozione di impianto intracranico	02.06.20↔	Riparazione del neurocranio senza interessamento dello splancnocranio, con impianto semplice (cemento osseo)
01.39.99↔	Altre incisioni cerebrali, altro	02.06.30↔	Riparazione di neurocranio e splancnocranio o del solo splancnocranio, con impianto semplice (cemento osseo) o innesto
01.41↔	Interventi sul talamo	02.06.99↔	Altri tipi di osteoplastica del cranio (cranioplastica), altro
01.42↔	Interventi sul globo pallido	02.07↔	Rimozione di placca del cranio
01.51.00↔	Asportazione di lesione o di tessuto delle meningi cerebrali, NAS	02.11↔	Sutura semplice della dura madre
01.51.10↔	Asportazione di tessuto tumorale dalle meningi cerebrali con isolamento di tessuto adiacente infiltrato	02.12.00↔	Altra riparazione delle meningi cerebrali, NAS
01.51.99↔	Asportazione di lesione o di tessuto delle meningi cerebrali, altro	02.12.10↔	Altra riparazione delle meningi cerebrali senza cranioplastica
01.52.00↔	Emisferectomia, NAS	02.12.20↔	Altra riparazione delle meningi cerebrali con cranioplastica
01.52.10↔	Emisferectomia, tessuto tumorale intracerebrale di origine cerebrale	02.12.21↔	Altra duraplastica con cranioplastica della convessità
01.52.11↔	Emisferectomia, tessuto tumorale intracerebrale di origine extracerebrale	02.12.22↔	Altra duraplastica con cranioplastica del passaggio craniocervicale
01.52.99↔	Emisferectomia, altro	02.12.99↔	Altra riparazione delle meningi cerebrali, altro
01.53.00↔	Lobectomia cerebrale, NAS	02.13↔	Legatura dei vasi delle meningi
01.53.10↔	Lobectomia cerebrale, tessuto tumorale intracerebrale di origine cerebrale	02.14↔	Plessectomia coroidea
01.53.11↔	Lobectomia cerebrale, tessuto tumorale intracerebrale di origine extracerebrale	02.2↔	Ventricolostomia
01.53.99↔	Lobectomia cerebrale, altro	02.31↔	Shunt fra ventricolo e strutture del capo e del collo
01.59.00↔	Altra asportazione o distruzione di lesione o di tessuto cerebrale, NAS	02.32↔	Shunt fra ventricolo e sistema circolatorio
01.59.10↔	Altra asportazione di tessuto tumorale intracerebrale di origine cerebrale	02.33↔	Shunt fra ventricolo e cavità toracica
		02.34↔	Shunt fra ventricolo, cavità addominale e i suoi organi
		02.35↔	Shunt fra ventricolo ed apparato urinario
		02.39↔	Altri interventi per il drenaggio ventricolare
		02.41.00↔	Irrigazione ed esplorazione di shunt ventricolare, NAS
		02.41.10↔	Irrigazione ed esplorazione di shunt ventricolare, parte centrale
		02.41.20↔	Irrigazione ed esplorazione di shunt ventricolare, parte periferica
		02.41.99↔	Irrigazione ed esplorazione di shunt ventricolare, altro

02.42.00↔	Sostituzione di shunt ventricolare, NAS	03.09.20↔	Approccio chirurgico alla colonna toracica, NAS
02.42.10↔	Sostituzione di shunt ventricolare, parte centrale	03.09.21↔	Approccio chirurgico alla colonna toracica, anteriore, 1 segmento
02.42.20↔	Sostituzione di shunt ventricolare, parte periferica	03.09.22↔	Approccio chirurgico alla colonna toracica, anteriore, 2 segmenti
02.42.99↔	Sostituzione di shunt ventricolare, altro	03.09.23↔	Approccio chirurgico alla colonna toracica, anteriore, 3 e più segmenti
02.43↔	Rimozione di shunt ventricolare	03.09.24↔	Approccio chirurgico alla colonna toracica (mediante laminotomia o emilaminectomia), posteriore, 1 segmento
02.91↔	Separazione di aderenze corticali	03.09.25↔	Approccio chirurgico alla colonna toracica (mediante laminotomia o emilaminectomia), posteriore, 2 segmenti
02.92↔	Interventi riparativi sul cervello	03.09.26↔	Approccio chirurgico alla colonna toracica (mediante laminotomia o emilaminectomia), posteriore, 3 e più segmenti
02.93.00↔	Inserzione o sostituzione di elettrodo(i) di neurostimolatore intracranico, NAS	03.09.29↔	Approccio chirurgico alla colonna toracica, altro
02.93.10↔	Inserzione o sostituzione di microelettrodi temporanei per derivazione e stimolazione uniloculare	03.09.30↔	Approccio chirurgico alla colonna lombare, NAS
02.93.11↔	Inserzione o sostituzione di microelettrodi temporanei per derivazione e stimolazione multiloculare	03.09.31↔	Approccio chirurgico alla colonna lombare, anteriore, 1 segmento
02.93.20↔	Inserzione o sostituzione di microelettrodi permanenti per derivazione e stimolazione uniloculare	03.09.32↔	Approccio chirurgico alla colonna lombare, anteriore, 2 segmenti
02.93.21↔	Inserzione o sostituzione di microelettrodi permanenti per derivazione e stimolazione multiloculare	03.09.33↔	Approccio chirurgico alla colonna lombare, anteriore, 3 e più segmenti
02.93.99↔	Inserzione o sostituzione di elettrodo(i) di neurostimolatore intracranico, altro	03.09.34↔	Approccio chirurgico alla colonna lombare (mediante laminotomia o flavectomia), posteriore, 1 segmento
02.96↔	Applicazione di elettrodi sfenoidali	03.09.35↔	Approccio chirurgico alla colonna lombare (mediante laminotomia o flavectomia), posteriore, 2 segmenti
02.99.00↔	Altri interventi sul cranio, sul cervello e sulle meningi, NAS	03.09.36↔	Approccio chirurgico alla colonna lombare (mediante laminotomia o flavectomia), posteriore, 3 e più segmenti
02.99.10↔	Interventi stereotassici sul sistema liquorale	03.09.37↔	Approccio chirurgico alla colonna lombare, Approccio all'osso sacro e al coccige
02.99.11↔	Impianto o espanto stereotassico di materiale radioattivo quale intervento indipendente	03.09.39↔	Approccio chirurgico alla colonna lombare, altro
02.99.12↔	Impianto stereotassico di tessuto nel cranio, nel cervello e nelle meningi cerebrali	03.09.40↔	Incisione di canale vertebrale, midollo spinale e meningi spinali, NAS
02.99.13↔	Instillazione stereotassica di medicinali quale intervento indipendente	03.09.41↔	Incisione del canale vertebrale per drenaggio di liquido epidurale
02.99.14↔	Impianto, revisione o sostituzione stereotassica di cateteri intracerebrali per infusione intraventricolare	03.09.43↔	Incisione del midollo e delle meningi spinali per drenaggio di liquido subdurale
02.99.20↔	Conversione di shunt liquorale (o derivazione di liquido cerebrospinale) in derivazione multipla	03.09.44↔	Incisione del midollo e delle meningi spinali per drenaggio di ematoma intramidollare
02.99.29↔	Altra revisione e rimozione di derivazioni liquorali	03.09.45↔	Incisione del midollo e delle meningi spinali per drenaggio di ascesso intramidollare
02.99.30↔	Impianto o sostituzione di sonda di misura intracranica	03.09.49↔	Incisione di canale vertebrale, midollo spinale e meningi spinali, altro
02.99.31↔	Revisione (senza sostituzione) di sonda di misura intracranica	03.09.90↔	Altra esplorazione del canale vertebrale
02.99.40↔	Impianto o sostituzione di neuroprotesi	03.09.91↔	Altra decompressione del canale vertebrale
02.99.41↔	Revisione (senza sostituzione) di neuroprotesi	03.09.99↔	Altra esplorazione e decompressione del canale vertebrale, altro
02.99.50↔	Impianto e rimozione di sistema di cateteri a palloncino per brachiterapia intracerebrale	03.1↔	Sezione delle radici dei nervi intraspinali
02.99.70↔	Revisione (senza sostituzione) di elettrodo(i) di neurostimolatore intracranico, NAS	03.21↔	Cordotomia percutanea
02.99.71↔	Revisione (senza sostituzione) di elettrodo(i) di neurostimolatore intracranico, stereotassica, sistema a elettrodo singolo permanente per la stimolazione permanente	03.29↔	Altra cordotomia
02.99.72↔	Revisione (senza sostituzione) di elettrodo(i) di neurostimolatore intracranico, stereotassica, sistema a più elettrodi permanenti per la stimolazione permanente	03.32.00↔	Biopsia del midollo spinale e delle meningi spinali, NAS
02.99.79↔	Revisione (senza sostituzione) di elettrodo(i) di neurostimolatore intracranico, altro	03.32.10↔	Biopsia chiusa [percutanea] [agobiopsia] del midollo spinale e delle meningi spinali
02.99.90↔	Altri interventi stereotassici sul cranio, sul cervello e sulle meningi	03.32.20↔	Biopsia a cielo aperto del midollo spinale e delle meningi spinali
02.99.99↔	Altri interventi sul cranio, sul cervello e sulle meningi, altro	03.32.99↔	Biopsia del midollo spinale e delle meningi spinali, altro
03.01.00↔	Rimozione di corpo estraneo dal canale vertebrale, NAS	03.4x.00↔	Asportazione o distruzione di lesione del midollo o delle meningi spinali, NAS
03.01.10↔	Rimozione di corpo estraneo dal canale vertebrale, epidurale	03.4x.10↔	Asportazione o distruzione di tessuto tumorale del midollo spinale (intramidollare)
03.01.99↔	Rimozione di corpo estraneo dal canale vertebrale, altro	03.4x.11↔	Asportazione o distruzione di tessuto tumorale delle meningi spinali e ossa
03.02↔	Riapertura di pregressa laminectomia	03.4x.12↔	Asportazione o distruzione di tessuto tumorale delle radici e dei gangli spinali
03.09.00↔	Altra esplorazione e decompressione del canale vertebrale, NAS	03.4x.19↔	Asportazione o distruzione di tessuto tumorale del midollo o delle meningi spinali, altro
03.09.10↔	Approccio chirurgico alla colonna cervicale, NAS	03.4x.20↔	Asportazione o distruzione di altra lesione del midollo spinale (intramidollare)
03.09.11↔	Approccio chirurgico alla colonna cervicale, anteriore, 1 segmento	03.4x.21↔	Asportazione o distruzione di altra lesione delle meningi spinali
03.09.12↔	Approccio chirurgico alla colonna cervicale, anteriore, 2 segmenti	03.4x.22↔	Asportazione o distruzione di altra lesione delle radici e dei gangli spinali
03.09.13↔	Approccio chirurgico alla colonna cervicale, anteriore, 3 e più segmenti	03.4x.29↔	Asportazione o distruzione di altra lesione del midollo o delle meningi spinali, altro
03.09.14↔	Approccio chirurgico alla colonna cervicale (mediante laminotomia o emilaminectomia), posteriore, 1 segmento	03.4x.99↔	Asportazione o distruzione di lesione del midollo o delle meningi spinali, altro
03.09.15↔	Approccio chirurgico alla colonna cervicale (mediante laminotomia o emilaminectomia), posteriore, 2 segmenti	03.53.11↔	Riduzione chiusa di frattura vertebrale con fissazione esterna
03.09.16↔	Approccio chirurgico alla colonna cervicale (mediante laminotomia o emilaminectomia), posteriore, 3 e più segmenti	03.53.20↔	Riduzione aperta di fratture vertebrali
03.09.17↔	Approccio chirurgico al passaggio craniocervicale		
03.09.19↔	Approccio chirurgico alla colonna cervicale, altro		

03.59.00↔	Altri interventi di riparazione o plastica sulle strutture del canale vertebrale, NAS	07.13.10↔	Biopsia chiusa [percutanea] [agobiopsia] dell'ipofisi per via trans-frontale
03.59.10↔	Altri interventi di riparazione o plastica sulle strutture del canale vertebrale, Chiusura di diastematomielia	07.13.11↔	Biopsia a cielo aperto dell'ipofisi per via trans-frontale
03.59.11↔	Altri interventi di riparazione o plastica sulle strutture del canale vertebrale, Sezione di filo terminale	07.13.12↔	Biopsia stereotassica dell'ipofisi per via trans-frontale
03.59.12↔	Altri interventi di riparazione o plastica sulle strutture del canale vertebrale, Chiusura di fistola spinale	07.13.99↔	Biopsia dell'ipofisi per via trans-frontale, altro
03.59.13↔	Altri interventi di riparazione o plastica sulle strutture del canale vertebrale, plastica durale spinale	07.16.00↔	Biopsia del timo, NAS
03.59.99↔	Altri interventi di riparazione o plastica sulle strutture del canale vertebrale, altro	07.16.10↔	Biopsia chiusa [percutanea] [agobiopsia] del timo
03.6↔	Separazione di aderenze del midollo spinale e delle radici dei nervi	07.16.11↔	Biopsia a cielo aperto del timo
03.71↔	Shunt spinale subaracnoideo-peritoneale	07.16.99↔	Biopsia del timo, altro
03.72↔	Shunt spinale subaracnoideo ureterale	07.17.00↔	Biopsia della ghiandola pineale, NAS
03.79↔	Altro shunt spinale	07.17.10↔	Biopsia chiusa [percutanea] [agobiopsia] della ghiandola pineale
03.93.00↔	Inserzione o sostituzione di elettrodo(i) di neurostimolatore spinale, NAS	07.17.11↔	Biopsia a cielo aperto della ghiandola pineale
03.93.10↔	Inserzione o sostituzione di elettrodo(i) di neurostimolatore epidurale temporaneo, sistema a elettrodo singolo, stimolazione di prova	07.17.12↔	Biopsia stereotassica della ghiandola pineale
03.93.11↔	Inserzione o sostituzione di elettrodo(i) di neurostimolatore epidurale temporaneo, sistema a più elettrodi, stimolazione di prova	07.17.99↔	Biopsia della ghiandola pineale, altro
03.93.20↔	Inserzione o sostituzione di elettrodo(i) di neurostimolatore epidurale permanente, sistema a elettrodo singolo, stimolazione continua, percutanea	07.61↔	Asportazione parziale dell'ipofisi, per via transfrontale
03.93.21↔	Inserzione o sostituzione di elettrodo(i) di neurostimolatore epidurale permanente, sistema a più elettrodi, stimolazione continua, percutanea	07.62↔	Asportazione parziale dell'ipofisi, per via non specificata
03.93.22↔	Inserzione o sostituzione di elettrodo(i) di neurostimolatore epidurale permanente, sistema a elettrodo singolo, stimolazione continua, chirurgica a cielo aperto	07.63↔	Asportazione parziale dell'ipofisi, per via non specificata
03.93.23↔	Inserzione o sostituzione di elettrodo(i) di neurostimolatore epidurale permanente, sistema a più elettrodi, stimolazione continua, chirurgica a cielo aperto	07.64↔	Asportazione totale dell'ipofisi per via transfrontale
03.93.30↔	Inserzione o sostituzione di elettrodo subdurale per stimolazione della radice anteriore	07.65↔	Asportazione totale dell'ipofisi per via trans-sfenoidale
03.93.99↔	Inserzione o sostituzione di elettrodo(i) di neurostimolatore spinale, altro	07.68↔	Asportazione totale dell'ipofisi, per altra via specificata
03.97↔	Revisione di shunt spinale	07.69↔	Asportazione totale dell'ipofisi per via non specificata
03.99.00↔	Altri interventi sul midollo spinale e sulle strutture del canale vertebrale, NAS	07.80↔	Timectomia, NAS
03.99.10↔	Interventi su vasi sanguigni intraspinali (es. legatura, distruzione, resezione)	07.81↔	Altra asportazione parziale del timo
03.99.19↔	Altri interventi su vasi sanguigni intraspinali	07.82↔	Altra asportazione totale del timo
03.99.20↔	Interventi sul sistema liquorale spinale, Inserzione di serbatoio sottocutaneo nel sistema liquorale spinale	07.83↔	Asportazione parziale del timo in toracosopia
03.99.21↔	Interventi sul sistema liquorale spinale, Revisione di serbatoio sottocutaneo, catetere o pompa per infusione intratecale ed epidurale di medicinali	07.84↔	Asportazione totale del timo in toracosopia
03.99.22↔	Interventi sul sistema liquorale spinale, Rimozione di serbatoio sottocutaneo dal sistema liquorale spinale	07.91↔	Esplorazione dell'area timica
03.99.29↔	Altri interventi sul sistema liquorale spinale	07.92↔	Altra incisione del timo
03.99.30↔	Revisione (senza sostituzione) di elettrodo(i) di neurostimolatore epidurale, elettrodo cilindrico, sistema a elettrodo singolo	07.93↔	Riparazione del timo
03.99.31↔	Revisione (senza sostituzione) di elettrodo(i) di neurostimolatore epidurale, elettrodo cilindrico, sistema a più elettrodi	07.95↔	Incisione del timo in toracosopia
03.99.32↔	Revisione (senza sostituzione) di elettrodo(i) di neurostimolatore epidurale, elettrodo piatto, sistema a elettrodo singolo	07.98↔	Altri interventi non specificati sul timo in toracosopia
03.99.33↔	Revisione (senza sostituzione) di elettrodo(i) di neurostimolatore epidurale, elettrodo piatto, sistema a più elettrodi	07.99↔	Altri interventi non specificati sul timo
03.99.40↔	Revisione (senza sostituzione) di catetere per infusione intratecale ed epidurale	18.71.00↔	Ricostruzione di padiglione auricolare, NAS
03.99.99↔	Altri interventi sul midollo spinale e sulle strutture del canale vertebrale, altro	18.71.10↔	Ricostruzione di padiglione auricolare, parziale, NAS
04.01.00↔	Asportazione di neurinoma acustico, NAS	18.71.11↔	Ricostruzione di padiglione auricolare, parziale con espansore tissutale
04.01.10↔	Asportazione di neurinoma acustico mediante craniotomia	18.71.12↔	Ricostruzione di padiglione auricolare, parziale con lembo galeale
04.01.11↔	Asportazione di neurinoma acustico, Approccio translabyrinthico	18.71.13↔	Ricostruzione di padiglione auricolare, parziale con innesto di cartilagine
04.01.99↔	Asportazione di neurinoma acustico, altro	18.71.14↔	Ricostruzione di padiglione auricolare, parziale con lembo microvascolare
07.13.00↔	Biopsia dell'ipofisi per via trans-frontale, NAS	18.71.19↔	Ricostruzione di padiglione auricolare, parziale, altro
		18.71.20↔	Ricostruzione di padiglione auricolare, totale, NAS
		18.71.21↔	Ricostruzione di padiglione auricolare, totale con espansore tissutale
		18.71.22↔	Ricostruzione di padiglione auricolare, totale con lembo galeale
		18.71.23↔	Ricostruzione di padiglione auricolare, totale con innesto di cartilagine
		18.71.24↔	Ricostruzione di padiglione auricolare, totale con lembo microvascolare
		18.71.29↔	Ricostruzione di padiglione auricolare, totale, altro
		18.71.30↔	Impianto di materiale alloplastico nella ricostruzione di padiglione auricolare
		18.71.99↔	Ricostruzione di padiglione auricolare, altro
		20.99.00↔	Altri interventi sull'orecchio medio e interno, NAS
		20.99.10↔	Impianto di ancoraggio osseo nell'orecchio medio o interno
		20.99.20↔	Chiusura di fistola del labirinto
		20.99.30↔	Rimozione di impianto cocleare o di apparecchio acustico impiantabile
		20.99.99↔	Altri interventi sull'orecchio medio e interno, altro
		30.4x.00↔	Laringectomia radicale, NAS
		30.4x.10↔	Laringectomia radicale, con faringectomia, senza ricostruzione
		30.4x.11↔	Laringectomia radicale, con faringectomia, ricostruzione con mucosa locale
		30.4x.12↔	Laringectomia radicale, con faringectomia, ricostruzione con innesto non vascolarizzato
		30.4x.13↔	Laringectomia radicale, con faringectomia, ricostruzione con lembo regionale pedunculato
		30.4x.14↔	Laringectomia radicale, con faringectomia, ricostruzione con lembo pedunculato

30.4x.15↔	Laringectomia radicale, con faringectomia, ricostruzione con innesto libero con anastomosi microvascolare	34.4x.10↔	Asportazione di lesione della parete toracica
30.4x.16↔	Laringectomia radicale, con faringectomia, ricostruzione con innesto intestinale libero	34.4x.20↔	Resezione parziale di lesione della parete toracica, NAS
30.4x.17↔	Laringectomia radicale, con faringectomia, ricostruzione con pull-up gastrico	34.4x.21↔	Resezione parziale di lesione della parete toracica, senza ricostruzione
30.4x.19↔	Laringectomia radicale, con faringectomia, altra ricostruzione	34.4x.22↔	Resezione parziale di lesione della parete toracica, con ricostruzione
30.4x.20↔	Laringectomia radicale, con faringectomia e tiroidectomia, senza ricostruzione	34.4x.30↔	Resezione di lesione della parete toracica, asportazione completa dello sterno, NAS
30.4x.21↔	Laringectomia radicale, con faringectomia e tiroidectomia, ricostruzione con mucosa locale	34.4x.31↔	Resezione di lesione della parete toracica, asportazione completa dello sterno, senza ricostruzione
30.4x.22↔	Laringectomia radicale, con faringectomia e tiroidectomia, ricostruzione con innesto non vascolarizzato	34.4x.32↔	Resezione di lesione della parete toracica, asportazione completa dello sterno, con ricostruzione
30.4x.23↔	Laringectomia radicale, con faringectomia e tiroidectomia, ricostruzione con lembo regionale peduncolato	34.4x.40↔	Distruzione di lesione della parete toracica
30.4x.24↔	Laringectomia radicale, con faringectomia e tiroidectomia, ricostruzione con lembo peduncolato	34.4x.99↔	Asportazione o distruzione di lesione della parete toracica, altro
30.4x.25↔	Laringectomia radicale, con faringectomia e tiroidectomia, ricostruzione con innesto libero con anastomosi microvascolare	34.51↔	Decorticazione del polmone
30.4x.26↔	Laringectomia radicale, con faringectomia e tiroidectomia, ricostruzione con innesto intestinale libero	34.52↔	Decorticazione del polmone in toracosopia
30.4x.27↔	Laringectomia radicale, con faringectomia e tiroidectomia, ricostruzione con pull-up gastrico	34.59.00↔	Altra asportazione della pleura, NAS
30.4x.29↔	Laringectomia radicale, con faringectomia e tiroidectomia, altra ricostruzione	34.59.10↔	Altra asportazione della pleura, pleurectomia toracoscopica
30.4x.99↔	Laringectomia radicale, altro	34.59.20↔	Altra asportazione della pleura, pleurectomia chirurgica a cielo aperto
31.73↔	Chiusura di altra fistola della trachea	34.59.99↔	Altra asportazione della pleura, altro
32.20↔	Asportazione di lesione o tessuto polmonare in toracosopia	34.6x.00↔	Pleurodesi, NAS
32.21↔	Plicatura di bolla enfisematosa	34.6x.11↔	Pleurodesi, chirurgica a cielo aperto, senza decorticazione
32.22↔	Riduzione chirurgica del volume polmonare	34.6x.12↔	Pleurodesi, chirurgica a cielo aperto, con decorticazione
32.23↔	Escissione aperta di lesione o tessuto polmonare	34.6x.13↔	Pleurodesi, chirurgica a cielo aperto, con talcaggio
32.25↔	Asportazione di lesione o tessuto polmonare in toracosopia	34.6x.19↔	Pleurodesi, chirurgica a cielo aperto, altro
32.26↔	Escissione altra o non precisata di lesione o tessuto polmonare	34.6x.20↔	Pleurodesi, per via toracoscopica, NAS
32.28↔	Asportazione o distruzione endoscopica di lesione o tessuto polmonare	34.6x.21↔	Pleurodesi, per via toracoscopica, senza decorticazione
32.29↔	Altra asportazione o distruzione locale di lesione o tessuto polmonare	34.6x.22↔	Pleurodesi, per via toracoscopica, con decorticazione
33.28↔	Biopsia a cielo aperto del polmone	34.6x.23↔	Pleurodesi, per via toracoscopica, con talcaggio
34.02↔	Toracotomia esplorativa	34.6x.29↔	Pleurodesi, per via toracoscopica, altro
34.03↔	Riapertura di toracotomia (recente)	34.6x.99↔	Pleurodesi, altro
34.1↔	Incisione del mediastino	34.85↔	Impianto di pace-maker diaframmatico
34.22↔	Mediastinosopia	34.89.00↔	Altri interventi sul diaframma, NAS
34.26↔	Biopsia del mediastino a cielo aperto	34.89.10↔	Altri interventi sul diaframma, incisione
34.27.00↔	Biopsia del diaframma, NAS	34.89.99↔	Altri interventi sul diaframma, altro
34.27.10↔	Biopsia chiusa (agobiopsia) del diaframma	37.12↔	Pericardiotomia
34.27.20↔	Biopsia a cielo aperto del diaframma	37.24.00↔	Biopsia del pericardio, NAS
34.27.99↔	Biopsia del diaframma, altro	37.24.10↔	Biopsia chiusa [percutanea] [agobiopsia] del pericardio
34.3x.00↔	Asportazione o distruzione di lesione o tessuto del mediastino, NAS	37.24.20↔	Biopsia a cielo aperto del pericardio
34.3x.10↔	Asportazione di lesione o tessuto del mediastino	37.24.99↔	Biopsia del pericardio, altro
34.3x.20↔	Resezione di lesione o tessuto del mediastino, NAS	37.25.00↔	Biopsia del cuore, NAS
34.3x.21↔	Resezione di lesione o tessuto del mediastino, senza resezione di organi mediastinici	37.25.10↔	Biopsia chiusa [percutanea] [agobiopsia] del miocardio
34.3x.22↔	Resezione di lesione o tessuto del mediastino, con resezione polmonare o resezione parziale della parete toracica	37.25.20↔	Biopsia transvasale di endocardio, miocardio e endomiocardio
34.3x.23↔	Resezione di lesione o tessuto del mediastino, con resezione parziale del pericardio	37.25.30↔	Biopsia del cuore, a cielo aperto
34.3x.24↔	Resezione di lesione o tessuto del mediastino, con sostituzione vascolare mediante protesi	37.25.99↔	Biopsia del cuore, altro
34.3x.25↔	Resezione di lesione o tessuto del mediastino, con resezione polmonare e sostituzione vascolare	37.31.00↔	Pericardiectomia, NAS
34.3x.26↔	Resezione di lesione o tessuto del mediastino, con resezione polmonare e resezione parziale del pericardio	37.31.10↔	Pericardiectomia, parziale
34.3x.27↔	Resezione di lesione o tessuto del mediastino, con resezione parziale del pericardio e sostituzione vascolare	37.31.20↔	Pericardiectomia, totale
34.3x.28↔	Resezione di lesione o tessuto del mediastino, con resezione parziale di polmone e pericardio e sostituzione vascolare	37.31.30↔	Adesiolisi del pericardio
34.3x.29↔	Resezione di lesione o tessuto del mediastino, altro	37.31.99↔	Pericardiectomia, altro
34.3x.30↔	Distruzione di lesione o tessuto del mediastino	38.01↔	Incisione di vasi intracranici
34.3x.99↔	Asportazione o distruzione di lesione o tessuto del mediastino, altro	38.08.00↔	Incisione di arterie dell'arto inferiore, NAS
34.4x.00↔	Asportazione o distruzione di lesione della parete toracica, NAS	38.08.10↔	Incisione dell'arteria femorale (comune) (superficiale)
		38.08.11↔	Incisione dell'arteria femorale profonda
		38.08.12↔	Incisione dell'arteria poplitea
		38.08.99↔	Incisione di arterie dell'arto inferiore, altro
		38.31↔	Resezione di vasi intracranici con anastomosi
		38.51↔	Legatura e stripping di vene varicose intracraniche
		38.61↔	Altra asportazione di vasi intracranici
		38.81↔	Altra occlusione chirurgica di vasi intracranici
		39.49.00↔	Altra revisione di interventi vascolari, NAS
		39.49.10↔	Revisione di anastomosi vascolare
		39.49.20↔	Revisione di impianto vascolare
		39.49.21↔	Sostituzione di impianto vascolare
		39.49.22↔	Rimozione di impianto vascolare
		39.49.30↔	Sostituzione di condotto cardiaco
		39.49.99↔	Altra revisione di interventi vascolari, altro
		39.55↔	Reimpianto di vaso renale aberrante
		39.59.00↔	Altra riparazione di vasi, NAS

39.59.10↔	Trasposizione di arterie, NAS	39.8x.99↔	Interventi sul globo carotideo, sul seno carotideo e su altri glomi vascolari, altro
39.59.11↔	Trasposizione del tratto extracranico dell'arteria vertebrale	39.91.00↔	Sbrigliamento di vasi, NAS
39.59.12↔	Trasposizione di altre arterie extracraniche del capo e del collo	39.91.99↔	Sbrigliamento di vasi, altro
39.59.13↔	Trasposizione di arterie dell'arto superiore	40.29.00↔	Asportazione semplice di altre strutture linfatiche, NAS
39.59.14↔	Trasposizione di arterie toraciche	40.29.10↔	Asportazione di linfonodo mediastinico, NAS
39.59.15↔	Trasposizione dell'arteria gastrica, arteria epatica e arteria splenica	40.29.11↔	Asportazione di linfonodo mediastinico, chirurgica a cielo aperto
39.59.16↔	Trasposizione dell'arteria renale	40.29.12↔	Asportazione di linfonodo mediastinico, per via torascopica
39.59.17↔	Trasposizione dell'arteria mesenterica	40.29.19↔	Asportazione di linfonodo mediastinico, altro
39.59.18↔	Trasposizione di altre arterie viscerali	40.29.20↔	Asportazione di linfonodo para-aortico
39.59.19↔	Trasposizione dell'arteria iliaca	40.29.30↔	Asportazione di linfonodo iliaco
39.59.20↔	Trasposizione di altre arterie addominali	40.29.70↔	Asportazione di linfangioma o di igroma cistico
39.59.21↔	Trasposizione di arterie dell'arto inferiore	40.29.80↔	Asportazione di più stazioni linfonodali addominali (con biopsia epatica), NAS
39.59.29↔	Trasposizione di arterie, altro	40.29.81↔	Asportazione di più stazioni linfonodali addominali (con biopsia epatica), chirurgica a cielo aperto [laparotomia di staging]
39.59.30↔	Altra riparazione di vasi del capo e del collo, NAS	40.29.82↔	Asportazione di più stazioni linfonodali addominali (con biopsia epatica), per via laparoscopica [laparoscopia di staging]
39.59.31↔	Altra riparazione di vasi intracranici	40.29.89↔	Asportazione di più stazioni linfonodali addominali (con biopsia epatica), altro
39.59.32↔	Altra riparazione del tratto extracranico dell'arteria vertebrale	40.29.99↔	Asportazione semplice di altre strutture linfatiche, altro
39.59.33↔	Altra riparazione di arterie extracraniche del capo e del collo, altro	40.3x.00↔	Asportazione di linfonodi regionali, NAS
39.59.34↔	Altra riparazione della vena giugulare	40.3x.09↔	Asportazione di linfonodi regionali, altro
39.59.39↔	Altra riparazione di vasi del capo e del collo, altro	40.3x.10↔	Linfoadenectomia regionale quale intervento indipendente, NAS
39.59.40↔	Altra riparazione di vasi dell'arto superiore, NAS	40.3x.11↔	Linfoadenectomia regionale quale intervento indipendente, cervicale
39.59.41↔	Altra riparazione di arterie dell'arto superiore, NAS	40.3x.12↔	Linfoadenectomia regionale quale intervento indipendente, ascellare
39.59.42↔	Altra riparazione della vena succlavia, vena ascellare e vena brachiocefalica	40.3x.13↔	Linfoadenectomia regionale quale intervento indipendente, para-aortica, pelvica, otturatoria o iliaca
39.59.48↔	Altra riparazione di altre vene profonde dell'arto superiore	40.3x.14↔	Linfoadenectomia regionale quale intervento indipendente, inguinale, chirurgica a cielo aperto
39.59.49↔	Altra riparazione di vasi dell'arto superiore, altro	40.3x.15↔	Linfoadenectomia regionale quale intervento indipendente, inguinale, per via laparoscopica
39.59.50↔	Altra riparazione di vasi toracici, NAS	40.3x.16↔	Linfoadenectomia regionale quale intervento indipendente, mediastinica e peribronchiale
39.59.51↔	Altra riparazione dell'aorta toracica	40.3x.19↔	Linfoadenectomia regionale quale intervento indipendente, altro
39.59.52↔	Altra riparazione dell'arteria polmonare	40.3x.20↔	Linfoadenectomia regionale in corso di altro intervento, NAS
39.59.53↔	Altra riparazione di arterie toraciche, altro	40.3x.21↔	Linfoadenectomia regionale in corso di altro intervento, cervicale
39.59.54↔	Altra riparazione della vena polmonare	40.3x.22↔	Linfoadenectomia regionale in corso di altro intervento, ascellare
39.59.55↔	Altra riparazione della vena cava superiore	40.3x.23↔	Linfoadenectomia regionale in corso di altro intervento, para-aortica, pelvica o iliaca
39.59.59↔	Altra riparazione di vasi toracici, altro	40.3x.24↔	Linfoadenectomia regionale in corso di altro intervento, otturatoria
39.59.60↔	Altra riparazione di arterie addominali, NAS	40.3x.25↔	Linfoadenectomia regionale in corso di altro intervento, inguinale
39.59.61↔	Altra riparazione dell'aorta addominale	40.3x.26↔	Linfoadenectomia regionale in corso di altro intervento, mediastinica e peribronchiale
39.59.62↔	Altra riparazione del tronco celiaco	40.3x.29↔	Linfoadenectomia regionale in corso di altro intervento, altro
39.59.63↔	Altra riparazione dell'arteria gastrica	40.40↔	Dissezione radicale del collo, NAS
39.59.64↔	Altra riparazione dell'arteria epatica	40.41.00↔	Dissezione radicale del collo monolaterale, NAS
39.59.65↔	Altra riparazione dell'arteria splenica	40.41.10↔	Dissezione selettiva (funzionale) del collo, sopraomioidea (regione I-III)
39.59.66↔	Altra riparazione dell'arteria renale	40.41.11↔	Dissezione selettiva (funzionale) del collo, laterale (regione II-IV)
39.59.67↔	Altra riparazione dell'arteria mesenterica	40.41.12↔	Dissezione selettiva (funzionale) del collo, anterolaterale (regione I-IV)
39.59.68↔	Altra riparazione dell'arteria iliaca	40.41.13↔	Dissezione selettiva (funzionale) del collo, posterolaterale (regione II-V)
39.59.69↔	Altra riparazione di arterie addominali, altro	40.41.14↔	Dissezione selettiva (funzionale) del collo, centrale (regione VI)
39.59.70↔	Altra riparazione di vene addominali, NAS	40.41.20↔	Dissezione radicale del collo (incl. modificata)
39.59.71↔	Altra riparazione della vena cava inferiore	40.41.21↔	Dissezione estesa del collo
39.59.72↔	Altra riparazione della vena iliaca	40.41.99↔	Dissezione radicale del collo monolaterale, altro
39.59.79↔	Altra riparazione di vene addominali, altro	40.42↔	Dissezione radicale del collo, bilaterale
39.59.80↔	Altra riparazione di vasi dell'arto inferiore, NAS	40.50↔	Asportazione radicale di linfonodi, NAS
39.59.81↔	Altra riparazione di arterie dell'arto inferiore	40.51.00↔	Asportazione radicale dei linfonodi ascellari, NAS
39.59.82↔	Altra riparazione della vena femorale	40.51.10↔	Asportazione radicale dei linfonodi ascellari quale intervento indipendente
39.59.83↔	Altra riparazione della vena poplitea	40.51.11↔	Asportazione radicale dei linfonodi ascellari nel quadro di un altro intervento
39.59.88↔	Altra riparazione di altre vene profonde dell'arto inferiore	40.51.99↔	Asportazione radicale dei linfonodi ascellari, altro
39.59.89↔	Altra riparazione di vasi dell'arto inferiore, altro	40.52.00↔	Asportazione radicale dei linfonodi periaortici, NAS
39.59.90↔	Altra riparazione di vasi, valvuloplastica venosa		
39.59.99↔	Altra riparazione di vasi, altro		
39.8x.00↔	Interventi sul globo carotideo, sul seno carotideo e su altri glomi vascolari, NAS		
39.8x.10↔	Esplorazione del globo carotideo e di altri glomi vascolari		
39.8x.11↔	Asportazione del globo carotideo e di altri glomi vascolari		
39.8x.20↔	Impianto o sostituzione di generatore di impulsi per l'attivazione del baroriflesso		
39.8x.21↔	Revisione (senza sostituzione) di generatore di impulsi per l'attivazione del baroriflesso		
39.8x.22↔	Rimozione di generatore di impulsi per l'attivazione del baroriflesso		
39.8x.30↔	Impianto o sostituzione di elettrodo(i) per l'attivazione del baroriflesso		
39.8x.31↔	Revisione (senza sostituzione) di elettrodo(i) per l'attivazione del baroriflesso		
39.8x.32↔	Rimozione di elettrodo(i) per l'attivazione del baroriflesso		

40.52.10↔	Asportazione radicale dei linfonodi retroperitoneali (para-aortici, paracavali) e pelvici quale intervento indipendente	42.32↔	Asportazione locale di altra lesione o tessuto dell'esofago
40.52.11↔	Asportazione radicale dei linfonodi retroperitoneali (para-aortici, paracavali) e pelvici nel quadro di un altro intervento	42.39↔	Altra distruzione di lesione o tessuto dell'esofago
40.52.99↔	Asportazione radicale dei linfonodi periaortici, altro	42.40↔	Esofagectomia, NAS
40.53.00↔	Asportazione radicale dei linfonodi iliaci, NAS	42.41.00↔	Esofagectomia parziale, NAS
40.53.10↔	Asportazione radicale dei linfonodi iliaci quale intervento indipendente	42.41.10↔	Esofagectomia parziale, senza ricostituzione della continuità
40.53.11↔	Asportazione radicale dei linfonodi iliaci in corso di altro intervento	42.41.20↔	Esofagectomia parziale, con ricostituzione della continuità
40.53.99↔	Asportazione radicale dei linfonodi iliaci, altro	42.41.99↔	Esofagectomia parziale, altro
40.54.00↔	Asportazione radicale dei linfonodi della regione inguinale, NAS	42.42.00↔	Esofagectomia totale, NAS
40.54.10↔	Asportazione radicale dei linfonodi della regione inguinale quale intervento indipendente	42.42.10↔	Esofagectomia totale, senza ricostituzione della continuità
40.54.11↔	Asportazione radicale dei linfonodi della regione inguinale in corso di altro intervento	42.42.20↔	Esofagectomia totale, con ricostituzione della continuità, transmediastinica
40.54.99↔	Asportazione radicale dei linfonodi della regione inguinale, altro	42.42.21↔	Esofagectomia totale, con ricostituzione della continuità, per via toracoaddominale
40.59.00↔	Asportazione radicale di altri linfonodi, NAS	42.42.29↔	Esofagectomia totale, con ricostituzione della continuità, per altra via
40.59.10↔	Asportazione radicale di altri linfonodi quale intervento indipendente, NAS	42.42.99↔	Esofagectomia totale, altro
40.59.11↔	Asportazione radicale di linfonodi mediastinici quale intervento indipendente	42.51.00↔	Esofago-esofagostomia intratoracica, NAS
40.59.12↔	Asportazione radicale di linfonodi peribronchiali quale intervento indipendente	42.51.10↔	Esofago-esofagostomia intratoracica, Ricostruzione del passaggio esofageo per atresia e riparazione di fistola tracheoesofagea congenita
40.59.19↔	Asportazione radicale di altri linfonodi quale intervento indipendente, altro	42.51.99↔	Esofago-esofagostomia intratoracica, altro
40.59.20↔	Asportazione radicale di altri linfonodi in corso di altro intervento, NAS	42.52↔	Esofago-gastrostomia intratoracica
40.59.21↔	Asportazione radicale di linfonodi mediastinici in corso di altro intervento	42.53↔	Anastomosi esofagea intratoracica con interposizione di intestino tenue
40.59.22↔	Asportazione radicale di linfonodi peribronchiali in corso di altro intervento	42.54↔	Altra esofago-enteranastomosi intratoracica
40.59.29↔	Asportazione radicale di altri linfonodi in corso di altro intervento, altro	42.55↔	Anastomosi esofagea intratoracica con interposizione di colon
40.59.99↔	Asportazione radicale di altri linfonodi, altro	42.56↔	Altra esofagocolostomia intratoracica
40.62↔	Fistolizzazione del dotto toracico	42.58↔	Anastomosi esofagea intratoracica con altra interposizione
40.63↔	Chiusura di fistola del dotto toracico	42.59↔	Altra anastomosi esofagea intratoracica
40.64↔	Legatura del dotto toracico	42.61↔	Esofago-esofagostomia presternale
40.69↔	Altri interventi sul dotto toracico	42.62↔	Esofago-gastrostomia presternale
40.9x.00↔	Altri interventi sulle strutture linfatiche, NAS	42.63↔	Anastomosi esofagea presternale con interposizione di intestino tenue
40.9x.10↔	Anastomosi per correzione di linfedema	42.64↔	Altra esofagoenterostomia presternale
40.9x.20↔	Incisione di linfocele	42.65↔	Anastomosi esofagea presternale con interposizione di colon
40.9x.30↔	Drenaggio di linfedema	42.66↔	Altra esofagocolostomia presternale
40.9x.40↔	Puntura terapeutica percutanea di linfocele	42.68↔	Altra anastomosi esofagea presternale con interposizione
40.9x.99↔	Altri interventi sulle strutture linfatiche, altro	42.69↔	Altra anastomosi presternale dell'esofago
41.2↔	Splenotomia	42.7x.00↔	Esofagomiotomia, NAS
41.33↔	Biopsia a cielo aperto della milza	42.7x.11↔	Esofagomiotomia, chirurgica a cielo aperto
41.41↔	Marsupializzazione di cisti splenica	42.7x.12↔	Esofagomiotomia, per via laparoscopica
41.42.00↔	Asportazione o distruzione di lesione o tessuto della milza, NAS	42.7x.21↔	Esofagomiotomia, faringocervicale, chirurgica a cielo aperto
41.42.10↔	Asportazione di lesione o tessuto della milza	42.7x.22↔	Esofagomiotomia, faringocervicale, per via laparoscopica
41.42.20↔	Distruzione di lesione o tessuto della milza	42.7x.31↔	Esofagomiotomia, chirurgica a cielo aperto
41.42.99↔	Asportazione o distruzione di lesione o tessuto della milza, altro	42.7x.32↔	Esofagomiotomia, per via laparoscopica
41.43↔	Splenectomia parziale	42.7x.99↔	Esofagomiotomia, altro
41.5↔	Splenectomia totale	42.81.20↔	Inserzione e sostituzione di una protesi non autoespandente (sonda permanente) nell'esofago, chirurgica a cielo aperto
41.93↔	Asportazione di milza accessoria	42.81.21↔	Inserzione e sostituzione di due protesi non autoespandenti (sonda permanente) nell'esofago, chirurgica a cielo aperto
41.94↔	Trapianto di milza	42.81.22↔	Inserzione e sostituzione di più di due protesi non autoespandenti (sonda permanente) nell'esofago, chirurgica a cielo aperto
41.95.00↔	Interventi di riparazione e di plastica sulla milza, NAS	42.81.30↔	Inserzione e sostituzione di una protesi non autoespandente (sonda permanente) nell'esofago, per via laparoscopica
41.95.10↔	Interventi di riparazione e di plastica sulla milza, sutura	42.81.31↔	Inserzione e sostituzione di due protesi non autoespandenti (sonda permanente) nell'esofago, per via laparoscopica
41.95.99↔	Interventi di riparazione e di plastica sulla milza, altro	42.81.32↔	Inserzione e sostituzione di più di due protesi non autoespandenti (sonda permanente) nell'esofago, per via laparoscopica
41.99↔	Altri interventi sulla milza	42.81.42↔	Inserzione e sostituzione di più di due protesi autoespandenti (sonda permanente) nell'esofago, per via endoscopica
42.01↔	Incisione di membrana dell'esofago	42.81.50↔	Inserzione e sostituzione di una protesi autoespandente (sonda permanente) nell'esofago, chirurgica a cielo aperto
42.09.00↔	Altra incisione dell'esofago, NAS	42.81.51↔	Inserzione e sostituzione di due protesi autoespandenti (sonda permanente) nell'esofago, chirurgica a cielo aperto
42.09.11↔	Altra incisione dell'esofago, chirurgica a cielo aperto	42.81.52↔	Inserzione e sostituzione di più di due protesi autoespandenti (sonda permanente) nell'esofago, chirurgica a cielo aperto
42.09.12↔	Altra incisione dell'esofago, per via laparoscopica	42.81.60↔	Inserzione e sostituzione di una protesi autoespandente (sonda permanente) nell'esofago, per via laparoscopica
42.09.99↔	Altra incisione dell'esofago, altro	42.81.61↔	Inserzione e sostituzione di due protesi autoespandenti (sonda permanente) nell'esofago, per via laparoscopica
42.10↔	Esofagostomia, NAS		
42.11↔	Esofagostomia cervicale		
42.12↔	Esteriorizzazione di tasca esofagea		
42.19↔	Altra fistolizzazione esterna dell'esofago		
42.25↔	Biopsia a cielo aperto dell'esofago		
42.31↔	Asportazione locale di diverticolo esofageo		

42.81.62↔	Inserzione e sostituzione di più di due protesi autoespandenti (sonda permanente) nell'esofago, per via laparoscopica	45.75↔	Emicolectomia sinistra
42.82↔	Sutura di lacerazione dell'esofago	45.76↔	Sigmoidectomia
42.83↔	Chiusura di esofagostomia	45.79.00↔	Altra asportazione parziale dell'intestino crasso, NAS
42.85↔	Riparazione di stenosi esofagea	45.79.10↔	Resezione segmentaria dell'intestino crasso
42.87↔	Altro innesto dell'esofago	45.79.11↔	Resezione segmentaria multipla dell'intestino crasso
42.89↔	Altra riparazione dell'esofago	45.79.12↔	Colectomia subtotale
43.0↔	Gastrostomia	45.79.20↔	Resezione allargata del sigma
43.5↔	Gastrectomia parziale, con anastomosi esofagea	45.79.21↔	Emicolectomia allargata destra e sinistra
43.6x.00↔	Gastrectomia parziale con anastomosi duodenale, NAS	45.79.22↔	Colectomia subtotale allargata
43.6x.10↔	Pileorectomia con anastomosi duodenale	45.79.29↔	Altra asportazione parziale allargata dell'intestino crasso
43.6x.20↔	Tipo Billroth I	45.79.99↔	Altra asportazione parziale dell'intestino crasso, altro
43.6x.99↔	Gastrectomia parziale con anastomosi duodenale, altro	45.8x.00↔	Colectomia totale intra-addominale, NAS
43.7x.00↔	Gastrectomia parziale con anastomosi digiunale, NAS	45.8x.20↔	Colectomia totale intra-addominale, Colectomia totale allargata
43.7x.10↔	Gastrectomia parziale (asportazione di 2/3) con anastomosi digiunale	45.8x.30↔	Colectomia totale intra-addominale, Coloproctectomia totale allargata
43.7x.20↔	Gastrectomia parziale (asportazione di 4/5) con anastomosi digiunale	45.8x.99↔	Colectomia totale intra-addominale, altro
43.7x.99↔	Gastrectomia parziale con anastomosi digiunale, altro	45.90↔	Anastomosi intestinale, NAS
43.81↔	Gastrectomia parziale con trasposizione digiunale	45.91↔	Anastomosi intestinale tenue-tenue
43.89.00↔	Altra gastrectomia parziale, NAS	45.92↔	Anastomosi dell'intestino tenue al moncone rettale
43.89.10↔	Resezione segmentaria dello stomaco	45.93↔	Altra anastomosi intestinale tenue-crasso
43.89.20↔	Diversione biliopancreatica dello stomaco secondo Scopinaro, chirurgica a cielo aperto	45.94↔	Anastomosi intestinale crasso-crasso
43.89.21↔	Diversione biliopancreatica dello stomaco secondo Scopinaro, per via laparoscopica	45.95↔	Anastomosi all'ano
43.89.30↔	Diversione biliopancreatica dello stomaco con switch duodenale, chirurgica a cielo aperto	46.01↔	Esteriorizzazione dell'intestino tenue
43.89.31↔	Diversione biliopancreatica dello stomaco con switch duodenale, per via laparoscopica	46.02↔	Resezione di segmento esteriorizzato dell'intestino tenue
43.89.40↔	Sleeve resection, chirurgica a cielo aperto	46.03↔	Esteriorizzazione dell'intestino crasso
43.89.41↔	Sleeve resection, per via laparoscopica	46.10↔	Colostomia, NAS
43.89.50↔	Switch duodenale a seguito di sleeve resection (intervento secondario), chirurgico a cielo aperto	46.11↔	Colostomia temporanea
43.89.51↔	Switch duodenale a seguito di sleeve resection (intervento secondario), per via laparoscopica	46.13↔	Colostomia permanente
43.89.90↔	Altra gastrectomia parziale atipica	46.14↔	Apertura differita di colostomia
43.89.99↔	Altra gastrectomia parziale, altro	46.20↔	Ileostomia, NAS
43.91↔	Gastrectomia totale con interposizione intestinale	46.21↔	Ileostomia temporanea
43.99↔	Altra gastrectomia totale	46.22↔	Ileostomia continente
44.11↔	Gastrosopia transaddominale	46.23↔	Altra ileostomia permanente
44.29↔	Altra piloroplastica	46.24↔	Apertura differita di ileostomia
44.31↔	Bypass gastrico alto	46.31↔	Apertura differita di altra enterostomia
44.38↔	Gastroenterostomia laparoscopica	46.33↔	Confezione di duodenostomia
44.39↔	Altra gastroenterostomia	46.34↔	Confezione di digiunostomia chirurgica a cielo aperto
44.5x.00↔	Revisione di anastomosi gastrica, NAS	46.39.00↔	Altra enterostomia, NAS
44.5x.10↔	Revisione di anastomosi gastrica a seguito di intervento tipo Billroth I o II	46.39.10↔	Altra enterostomia, Confezione di anastomosi secondo Bishop-Koop
44.5x.20↔	Revisione di anastomosi gastrica a seguito di intervento Roux-en-Y o con interposizione intestinale	46.39.99↔	Altra enterostomia, altro
44.5x.99↔	Revisione di anastomosi gastrica, altro	46.41.00↔	Revisione di stoma artificiale dell'intestino tenue, NAS
45.01↔	Incisione del duodeno	46.41.10↔	Allargamento o restringimento plastico di stoma artificiale dell'intestino tenue
45.02↔	Altra incisione dell'intestino tenue	46.41.11↔	Neoconfezione di stoma artificiale dell'intestino tenue
45.03↔	Incisione dell'intestino crasso	46.41.12↔	Asportazione della parte estroflessa di uno stoma artificiale dell'intestino tenue
45.11↔	Endoscopia transaddominale dell'intestino tenue	46.41.20↔	Conversione di stoma artificiale dell'intestino tenue in stoma continente
45.27↔	Biopsia intestinale, sede non specificata	46.41.99↔	Revisione di stoma artificiale dell'intestino tenue, altro
45.31↔	Altra asportazione locale di lesione del duodeno	46.42↔	Riparazione di ernia pericostomica
45.32↔	Altra distruzione di lesione del duodeno	46.43.00↔	Altra revisione di stoma artificiale dell'intestino crasso, NAS
45.33↔	Asportazione locale di lesione o tessuto dell'intestino tenue, eccetto il duodeno	46.43.10↔	Allargamento o restringimento plastico di stoma artificiale dell'intestino crasso
45.34↔	Altra distruzione di lesione dell'intestino tenue, eccetto il duodeno	46.43.11↔	Neoconfezione di colostomia
45.49↔	Altra distruzione di lesione dell'intestino crasso	46.43.12↔	Rimozione di parte estroflessa di stoma dell'intestino crasso
45.61↔	Resezione segmentaria multipla dell'intestino tenue	46.43.20↔	Conversione di stoma dell'intestino crasso in stoma continente
45.62↔	Altra resezione parziale dell'intestino tenue	46.43.99↔	Altra revisione di stoma artificiale dell'intestino crasso, altro
45.63.00↔	Rimozione totale dell'intestino tenue, NAS	46.62↔	Altra fissazione dell'intestino tenue
45.63.99↔	Rimozione totale dell'intestino tenue, altro	46.64↔	Altra fissazione dell'intestino crasso
45.71↔	Resezione segmentaria multipla dell'intestino crasso	46.79.10↔	Sutura di altra lesione intestinale
45.72↔	Resezione del cieco	46.79.21↔	Sutura di altra lesione intestinale, chirurgica a cielo aperto
45.73↔	Emicolectomia destra	46.79.22↔	Sutura di altra lesione intestinale, per via laparoscopica
45.74↔	Resezione del colon trasverso	46.79.30↔	Plastica di allargamento e restringimento dell'intestino
		46.79.31↔	Allungamento intestinale longitudinale secondo Bianchi
		46.79.32↔	Enteroplastica trasversale seriale [STEP]
		46.79.39↔	Altro allungamento dell'intestino
		46.79.40↔	Confezione di tasca, intestino tenue
		46.79.41↔	Confezione di tasca, intestino crasso
		46.79.50↔	Revisione di tasca, intestino tenue

46.79.51↔	Revisione di tasca, intestino crasso	51.35↔	Altra anastomosi della colecisti
46.79.99↔	Altra riparazione dell'intestino, altro	51.36↔	Coledococenterostomia
46.80↔	Manipolazione intraaddominale dell'intestino, NAS	51.37↔	Anastomosi fra dotto epatico e tratto gastrointestinale
46.81↔	Manipolazione intraaddominale dell'intestino tenue	51.39↔	Altra anastomosi di dotti biliari
46.82↔	Manipolazione intraaddominale dell'intestino crasso	51.41↔	Esplorazione del coledoco per rimozione di calcoli
46.85.11↔	Dilatazione dell'intestino mediante dilatatori, chirurgica a cielo aperto	51.42↔	Esplorazione del coledoco per rimozione di altra occlusione
46.85.12↔	Dilatazione dell'intestino mediante dilatatori, per via laparoscopica	51.43↔	Posizionamento di sonda coledocoeptica per decompressione
46.85.21↔	Dilatazione dell'intestino tenue, chirurgica a cielo aperto	51.49↔	Incisione di altri dotti biliari per rimozione di occlusione
46.85.22↔	Dilatazione dell'intestino tenue, per via laparoscopica	51.51↔	Esplorazione del coledoco
46.85.31↔	Dilatazione dell'intestino crasso, chirurgica a cielo aperto	51.59↔	Incisione di altro dotto biliare
46.85.32↔	Dilatazione dell'intestino crasso, per via laparoscopica	51.61↔	Asportazione del dotto cistico residuo
46.91↔	Miotomia del colon sigmoideo	51.71↔	Sutura semplice del coledoco
46.92↔	Miotomia di altre parti del colon (escluso colon sigmoideo)	51.72↔	Coledocoplastica
46.97.00↔	Trapianto intestinale, NAS	51.79↔	Riparazione di altri dotti biliari
46.97.10↔	Trapianto intestinale, Ritrapianto di intestino tenue nella stessa degenza ospedaliera	51.81↔	Dilatazione dello sfintere di Oddi
46.97.99↔	Trapianto intestinale, altro	51.93↔	Chiusura di altra fistola biliare
46.99.10↔	Decompressione dell'intestino	51.94↔	Revisione di anastomosi delle vie biliari
46.99.51↔	Inserzione o sostituzione di una protesi non autoespandente nell'intestino, chirurgica a cielo aperto	51.95.20↔	Rimozione di endoprotesi dal dotto biliare, chirurgica a cielo aperto
46.99.52↔	Inserzione o sostituzione di una protesi non autoespandente nell'intestino, per via laparoscopica	51.95.21↔	Rimozione di endoprotesi dal dotto biliare, per via laparoscopica
46.99.61↔	Inserzione o sostituzione di una protesi autoespandente nell'intestino, chirurgica a cielo aperto	51.99.00↔	Altri interventi sulle vie biliari, NAS
46.99.62↔	Inserzione o sostituzione di una protesi autoespandente nell'intestino, per via laparoscopica	51.99.10↔	Rimozione di calcoli da altri dotti biliari
46.99.71↔	Rimozione di protesi dell'intestino, chirurgica a cielo aperto	51.99.11↔	Distruzione di dotti biliari
46.99.72↔	Rimozione di protesi dell'intestino, per via laparoscopica	51.99.12↔	Inserzione di drenaggio nel dotto biliare
46.99.80↔	Sezione delle briglie di Ladd	51.99.13↔	Emostasi di dotti biliari
46.99.91↔	Altri interventi sull'intestino, chirurgici a cielo aperto	51.99.14↔	Revisione di dotti biliari
46.99.92↔	Altri interventi sull'intestino, per via laparoscopica	51.99.20↔	Altri interventi sulle vie biliari, Inserzione o sostituzione di uno stent (protesi) non autoespandente, chirurgica a cielo aperto
48.1↔	Proctostomia	51.99.21↔	Altri interventi sulle vie biliari, Inserzione o sostituzione di più stent (protesi) non autoespandenti, chirurgica a cielo aperto
48.41↔	Resezione sottomucosa del retto (secondo Soave)	51.99.30↔	Altri interventi sulle vie biliari, Inserzione o sostituzione di uno stent (protesi) non autoespandente, per via laparoscopica
48.49↔	Altra resezione del retto con pull-through	51.99.31↔	Altri interventi sulle vie biliari, Inserzione o sostituzione di più stent (protesi) non autoespandenti, per via laparoscopica
48.5x.00↔	Resezione del retto per via addominoperineale, NAS	51.99.40↔	Altri interventi sulle vie biliari, Inserzione o sostituzione di uno stent (protesi) autoespandente, chirurgica a cielo aperto
48.5x.10↔	Resezione del retto per via addominoperineale, addomino-sacrale e (sacro)perineale	51.99.41↔	Altri interventi sulle vie biliari, Inserzione o sostituzione di due stent (protesi) autoespandenti, chirurgica a cielo aperto
48.5x.11↔	Resezione allargata del retto per via addominoperineale e addomino-sacrale	51.99.42↔	Altri interventi sulle vie biliari, Inserzione o sostituzione di tre stent (protesi) autoespandenti, chirurgica a cielo aperto
48.5x.99↔	Resezione del retto per via addominoperineale, altro	51.99.43↔	Altri interventi sulle vie biliari, Inserzione o sostituzione di quattro stent (protesi) autoespandenti, chirurgica a cielo aperto
48.61↔	Rettosigmoidectomia transsacrale	51.99.44↔	Altri interventi sulle vie biliari, Inserzione o sostituzione di cinque stent (protesi) autoespandenti, chirurgica a cielo aperto
48.62↔	Resezione anteriore del retto con contemporanea colostomia	51.99.45↔	Altri interventi sulle vie biliari, Inserzione o sostituzione di sei o più stent (protesi) autoespandenti, chirurgica a cielo aperto
48.63.00↔	Altra resezione anteriore del retto, NAS	51.99.50↔	Altri interventi sulle vie biliari, Inserzione o sostituzione di uno stent (protesi) autoespandente, per via laparoscopica
48.63.10↔	Altra resezione anteriore del retto, Resezione anteriore allargata	51.99.51↔	Altri interventi sulle vie biliari, Inserzione o sostituzione di due stent (protesi) autoespandenti, per via laparoscopica
48.63.99↔	Altra resezione anteriore del retto, altro	51.99.52↔	Altri interventi sulle vie biliari, Inserzione o sostituzione di tre stent (protesi) autoespandenti, per via laparoscopica
48.64.00↔	Resezione posteriore del retto, NAS	51.99.53↔	Altri interventi sulle vie biliari, Inserzione o sostituzione di quattro stent (protesi) autoespandenti, per via laparoscopica
48.64.10↔	Resezione posteriore del retto, Resezione posteriore del retto con enterostomia e chiusura a fondo cieco	51.99.54↔	Altri interventi sulle vie biliari, Inserzione o sostituzione di cinque stent (protesi) autoespandenti, per via laparoscopica
48.64.99↔	Resezione posteriore del retto, altro	51.99.55↔	Altri interventi sulle vie biliari, Inserzione o sostituzione di sei o più stent (protesi) autoespandenti, per via laparoscopica
48.65↔	Resezione del retto secondo Duhamel	51.99.91↔	Altra riparazione delle vie biliari
48.69.00↔	Altra resezione del retto, NAS	51.99.99↔	Altri interventi sulle vie biliari, altro
48.69.10↔	Altra resezione del retto con enterostomia e chiusura a fondo cieco	52.12↔	Biopsia a cielo aperto del pancreas
48.69.11↔	Altra resezione del retto senza conservazione dello sfintere	52.92↔	Incannulazione (o cannulamento) del dotto pancreatico
48.69.99↔	Altra resezione del retto, altro	52.95.00↔	Altri interventi sul pancreas, NAS
48.74↔	Retto-rettostomia	52.95.10↔	Rimozione di calcoli dal dotto pancreatico, chirurgica a cielo aperto
50.12↔	Biopsia a cielo aperto del fegato	52.95.11↔	Rimozione di calcoli dal dotto pancreatico, per via laparoscopica
50.14↔	Biopsia laparoscopica del fegato	52.95.20↔	Dilatazione del dotto pancreatico, per via laparoscopica
51.21↔	Altra colecistectomia parziale	52.95.30↔	Inserzione di un drenaggio nel dotto pancreatico, chirurgica a cielo aperto
51.22.00↔	Colecistectomia, NAS	52.95.31↔	Inserzione di un drenaggio nel dotto pancreatico, per via laparoscopica
51.22.10↔	Colecistectomia senza revisione chirurgica dei dotti biliari		
51.22.11↔	Colecistectomia con revisione chirurgica dei dotti biliari		
51.22.12↔	Colecistectomia allargata		
51.22.99↔	Colecistectomia, altro		
51.23↔	Colecistectomia laparoscopica		
51.24↔	Colecistectomia laparoscopica parziale		
51.31↔	Anastomosi fra colecisti e dotti epatici		
51.32↔	Anastomosi fra colecisti e intestino		
51.34↔	Anastomosi fra colecisti e stomaco		

52.95.40↔	Altri interventi sul pancreas, Inserzione o sostituzione di uno stent (protesi) non autoespandente nel dotto pancreatico, chirurgica a cielo aperto	54.99.30↔	Altri interventi sulla regione addominale, Asportazione di tessuto dalla regione addominale non attribuibile con sicurezza a un organo
52.95.41↔	Inserzione o sostituzione di uno stent (protesi) non autoespandente nel dotto pancreatico, per via laparoscopica	54.99.40↔	Altri interventi sulla regione addominale, Revisione di fistola cutaneoepitoneale (cateterismo permanente)
52.95.50↔	Inserzione o sostituzione di uno stent (protesi) autoespandente nel dotto pancreatico, chirurgica a cielo aperto	54.99.41↔	Altri interventi sulla regione addominale, Asportazione o chiusura di fistola cutaneoepitoneale (cateterismo permanente)
52.95.51↔	Inserzione o sostituzione di uno stent (protesi) autoespandente nel dotto pancreatico, per via laparoscopica	54.99.50↔	Altri interventi sulla regione addominale, Chiusura temporanea della parete addominale
52.95.60↔	Ricostruzione plastica del dotto pancreatico, per via laparoscopica	54.99.60↔	Altri interventi sulla regione addominale, Lombotomia
52.95.70↔	Ricostruzione plastica del pancreas	54.99.61↔	Altri interventi sulla regione addominale, Rilombotomia
52.95.90↔	Altri interventi per via endoscopica sul pancreas	54.99.80↔	Inserzione di cateteri e pompa automatica, programmabile e ricaricabile per il drenaggio continuo di liquido ascitico
52.95.99↔	Altri interventi sul pancreas, altro	54.99.99↔	Altri interventi sulla regione addominale, altro
52.99.00↔	Altri interventi a cielo aperto sul pancreas, NAS	55.01.11↔	Nefrotomia, chirurgica a cielo aperto
52.99.10↔	Altri interventi a cielo aperto sul pancreas, Dilatazione del dotto pancreatico	55.01.12↔	Nefrotomia, chirurgica a cielo aperto per esplorazione
52.99.20↔	Altri interventi a cielo aperto sul pancreas, Ricostruzione plastica del dotto pancreatico	55.01.13↔	Nefrotomia, chirurgica a cielo aperto per puntura di cisti
52.99.99↔	Altri interventi a cielo aperto sul pancreas, NAS	55.11↔	Pielotomia
54.11↔	Laparotomia esplorativa	55.12↔	Pielostomia
54.12.00↔	Riapertura di laparotomia recente, NAS	55.24↔	Biopsia renale a cielo aperto
54.12.10↔	Riapertura di laparotomia recente, Laparotomia di second-look	55.81↔	Sutura di lacerazione renale
54.12.99↔	Riapertura di laparotomia recente, altro	55.84↔	Riduzione di torsione di peduncolo renale
54.19.00↔	Altra laparotomia, NAS	56.51.00↔	Confezione di uretero-ileostomia cutanea, NAS
54.19.10↔	Altra laparotomia, Laparotomia con drenaggio	56.51.10↔	Confezione di uretero-ileostomia cutanea, ureteroileocutaneostomia [condotto ileale] o ureterocolocutaneostomia [condotto colon-sigmoideo], chirurgica a cielo aperto
54.19.99↔	Altra laparotomia, altro	56.51.11↔	Confezione di uretero-ileostomia cutanea, ureteroileocutaneostomia [condotto ileale] o ureterocolocutaneostomia [condotto colon-sigmoideo], per via laparoscopica
54.21.00↔	Laparoscopia, NAS	56.51.12↔	Confezione di uretero-ileostomia cutanea, con interposizione intestinale [condotto] (derivazione urinaria non continente), per altra via
54.21.10↔	Laparoscopia, Laparoscopia diagnostica	56.51.20↔	Confezione di uretero-ileostomia cutanea, conversione di altra derivazione urinaria sopravescicale in uretero-ileostomia cutanea
54.21.20↔	Laparoscopia, Via d'accesso per interventi chirurgici (terapeutici)	56.51.30↔	Confezione di uretero-ileostomia cutanea, con tasca intestinale (derivazione urinaria continente)
54.21.30↔	Laparoscopia, Laparoscopia con drenaggio	56.51.99↔	Confezione di uretero-ileostomia cutanea, altro
54.21.99↔	Laparoscopia, altro	56.52.00↔	Revisione di uretero-ileostomia cutanea, NAS
54.22.00↔	Biopsia della parete addominale o dell'ombelico, NAS	56.52.10↔	Revisione di uretero-ileostomia cutanea, con interposizione intestinale [condotto]
54.22.10↔	Biopsia chiusa [agobiopsia] della parete addominale o dell'ombelico	56.52.20↔	Revisione di uretero-ileostomia cutanea, con tasca intestinale (derivazione urinaria continente)
54.22.20↔	Biopsia a cielo aperto della parete addominale o dell'ombelico	56.52.99↔	Revisione di uretero-ileostomia cutanea, altro
54.22.99↔	Biopsia della parete addominale o dell'ombelico, altro	56.61.00↔	Confezione di altra ureterostomia cutanea, NAS
54.23↔	Biopsia del peritoneo	56.61.10↔	Confezione di altra ureterostomia cutanea, ureterocutaneostomia e transureterocutaneostomia, per via laparoscopica
54.3x.00↔	Asportazione o distruzione di lesione o tessuto della parete addominale o dell'ombelico, NAS	56.61.20↔	Confezione di altra ureterostomia cutanea, conversione di altra derivazione urinaria sopravescicale in ureterostomia cutanea
54.3x.10↔	Omfalectomia	56.61.99↔	Confezione di altra ureterostomia cutanea, altro
54.3x.19↔	Altra asportazione o distruzione di lesione o tessuto della parete addominale o dell'ombelico	56.62↔	Revisione di altra ureterocutaneostomia
54.3x.20↔	Distruzione di lesione o tessuto della parete addominale o dell'ombelico	56.71.00↔	Derivazione urinaria all'intestino, NAS
54.3x.99↔	Asportazione o distruzione di lesione o tessuto della parete addominale o dell'ombelico, altro	56.71.10↔	Ureterosigmoidostomia con confezione di tasca, chirurgica a cielo aperto
54.4x.00↔	Asportazione o distruzione di tessuto peritoneale, NAS	56.71.11↔	Ureterosigmoidostomia con confezione di tasca, per via laparoscopica
54.4x.10↔	Asportazione di appendice epiploica	56.71.20↔	Conversione di altra derivazione urinaria sopravescicale in derivazione urinaria all'intestino
54.4x.11↔	Asportazione di mesentere	56.71.99↔	Derivazione urinaria all'intestino, altro
54.4x.12↔	Asportazione di omento	56.72↔	Revisione di anastomosi ureterointestinale
54.4x.99↔	Asportazione o distruzione di tessuto peritoneale, altro	56.75↔	Transuretero-ureterostomia
54.61↔	Sutura di eviscerazione (deiscenza) postoperatoria della parete addominale	56.83↔	Chiusura di ureterostomia
54.62↔	Chiusura ritardata di ferita addominale in via di cicatrizzazione	56.84.00↔	Chiusura di altra fistola ureterale, NAS
54.63.00↔	Altra sutura della parete addominale, NAS	56.84.10↔	Chiusura di fistola ureterointestinale, chirurgica a cielo aperto
54.63.10↔	Altra sutura della parete addominale, Sutura di lacerazione della parete addominale	56.84.11↔	Chiusura di fistola ureterointestinale, per via laparoscopica
54.63.99↔	Altra sutura della parete addominale, altro	56.84.20↔	Chiusura di fistola ureterovaginale, chirurgica a cielo aperto
54.64.00↔	Sutura del peritoneo, NAS	56.84.21↔	Chiusura di fistola ureterovaginale, per via laparoscopica
54.64.10↔	Sutura del peritoneo, Sutura di mesentere, grande o piccolo omento (a seguito di lacerazione)	56.84.22↔	Chiusura di fistola ureterovaginale, per via vaginale
54.64.99↔	Sutura del peritoneo, altro	56.84.99↔	Chiusura di altra fistola ureterale, altro
54.72↔	Altra riparazione della parete addominale		
54.73↔	Altra riparazione del peritoneo		
54.74↔	Altra riparazione dell'omento		
54.75↔	Altra riparazione del mesentere		
54.92↔	Rimozione di corpo estraneo dalla cavità peritoneale		
54.94↔	Creazione di shunt peritoneovascolare		
54.95↔	Incisione del peritoneo		
54.99.00↔	Altri interventi sulla regione addominale, NAS		

56.92↔	Impianto di stimolatore elettronico ureterale	57.79.10↔	Altra cistectomia totale, cistectomia semplice, nel maschio, chirurgica a cielo aperto
56.93↔	Sostituzione di stimolatore elettronico ureterale	57.79.11↔	Altra cistectomia totale, cistectomia semplice, nel maschio, per via laparoscopica
56.99.00↔	Altri interventi sull'uretere, NAS	57.79.20↔	Altra cistectomia totale, cistectomia semplice, nella donna, chirurgica a cielo aperto
56.99.10↔	Liberazione dell'uretere (per esplorazione)	57.79.21↔	Altra cistectomia totale, cistectomia semplice, nella donna, per via laparoscopica
56.99.20↔	Revisione dell'uretere, chirurgica a cielo aperto	57.79.99↔	Altra cistectomia totale, altro
56.99.21↔	Revisione dell'uretere, per altra via	57.82↔	Chiusura di cistostomia
56.99.30↔	Altri interventi sull'uretere, iniezione per insufficienza dell'ostio ureterale, transuretrale	57.83↔	Riparazione di fistola vescico-intestinale
56.99.31↔	Altri interventi sull'uretere, iniezione per insufficienza dell'ostio ureterale, chirurgica a cielo aperto	57.84.00↔	Riparazione di altra fistola della vescica, NAS
56.99.32↔	Altri interventi sull'uretere, iniezione per insufficienza dell'ostio ureterale, per altra via	57.84.10↔	Riparazione di fistola vescico-vaginale, chirurgica a cielo aperto (addominale)
56.99.99↔	Altri interventi sull'uretere, altro	57.84.11↔	Riparazione di fistola vescico-vaginale, per via vaginale
57.12↔	Lisi di aderenze intraluminali con incisione nella vescica	57.84.12↔	Riparazione di fistola vescico-vaginale, transvescicale
57.21↔	Vescicostomia	57.84.13↔	Riparazione di fistola vescico-vaginale, per via laparoscopica
57.22↔	Revisione di vescicostomia	57.84.20↔	Riparazione di fistola vescico-cutanea, chirurgica a cielo aperto
57.34↔	Biopsia della vescica a cielo aperto	57.84.21↔	Riparazione di fistola vescico-cutanea, per via laparoscopica
57.51↔	Asportazione dell'uraco	57.84.99↔	Riparazione di altra fistola della vescica, altro
57.58↔	Asportazione o distruzione laparoscopica di altra lesione o tessuto vescicale	57.89↔	Altra riparazione plastica della vescica
57.59.00↔	Asportazione o distruzione a cielo aperto di altra lesione o tessuto vescicale, NAS	57.93.00↔	Emostasi vescicale postoperatoria, NAS
57.59.10↔	Asportazione o distruzione a cielo aperto di altra lesione o tessuto vescicale, asportazione, chirurgica a cielo aperto	57.93.10↔	Emostasi vescicale postoperatoria, percutanea
57.59.20↔	Asportazione o distruzione a cielo aperto di altra lesione o tessuto vescicale, miectomia	57.93.11↔	Emostasi vescicale postoperatoria, transuretrale
57.59.99↔	Asportazione o distruzione a cielo aperto di altra lesione o tessuto vescicale, altro	57.93.12↔	Emostasi vescicale postoperatoria, chirurgica a cielo aperto
57.6x.00↔	Cistectomia parziale, NAS	57.93.13↔	Emostasi vescicale postoperatoria, per via laparoscopica
57.6x.10↔	Cistectomia parziale, senza reimpianto ureterale, chirurgica a cielo aperto	57.93.14↔	Emostasi vescicale postoperatoria, attraverso stoma
57.6x.11↔	Cistectomia parziale, senza reimpianto ureterale, per via laparoscopica	57.93.99↔	Emostasi vescicale postoperatoria, altro
57.6x.12↔	Cistectomia parziale, con reimpianto ureterale monolaterale o bilaterale, chirurgica a cielo aperto	57.96↔	Impianto di stimolatore vescicale elettronico
57.6x.13↔	Cistectomia parziale, con reimpianto ureterale monolaterale o bilaterale, per via laparoscopica	57.97↔	Sostituzione di stimolatore vescicale elettronico
57.6x.20↔	Cistectomia parziale, resezione sovratrigonale o subtotale, senza reimpianto ureterale, chirurgica a cielo aperto	58.24↔	Biopsia del tessuto periuretrale
57.6x.21↔	Cistectomia parziale, resezione sovratrigonale o subtotale, senza reimpianto ureterale, per via laparoscopica	58.43.00↔	Chiusura di altra fistola uretrale, NAS
57.6x.22↔	Cistectomia parziale, resezione sovratrigonale o subtotale, con reimpianto ureterale monolaterale o bilaterale, chirurgica a cielo aperto	58.43.10↔	Chiusura di fistola uretrovaginale, chirurgica a cielo aperto (addominale)
57.6x.23↔	Cistectomia parziale, resezione sovratrigonale o subtotale, con reimpianto ureterale monolaterale o bilaterale, per via laparoscopica	58.43.11↔	Chiusura di fistola uretrovaginale, per via laparoscopica
57.6x.99↔	Cistectomia parziale, altro	58.43.12↔	Chiusura di fistola uretrovaginale, per via vaginale
57.71.00↔	Cistectomia radicale, NAS	58.43.20↔	Chiusura di fistola uretrocutanea
57.71.10↔	Cistectomia radicale, senza uretrectomia, nel maschio, chirurgica a cielo aperto	58.43.30↔	Chiusura di fistola uretrorettale
57.71.11↔	Cistectomia radicale, senza uretrectomia, nel maschio, per via laparoscopica	58.43.99↔	Chiusura di altra fistola uretrale, altro
57.71.20↔	Cistectomia radicale, con uretrectomia, nel maschio, chirurgica a cielo aperto	59.00↔	Intervento retroperitoneale, NAS
57.71.21↔	Cistectomia radicale, con uretrectomia, nel maschio, per via laparoscopica	59.02↔	Altra lisi di aderenze perirenali o periureterali
57.71.30↔	Cistectomia radicale, senza uretrectomia, nella donna, chirurgica a cielo aperto	59.03.00↔	Lisi di aderenze perirenali e periureterali per via laparoscopica, NAS
57.71.31↔	Cistectomia radicale, senza uretrectomia, nella donna, per via laparoscopica	59.03.10↔	Ureterolisi senza intraperitoneizzazione
57.71.40↔	Cistectomia radicale, con uretrectomia, nella donna, chirurgica a cielo aperto	59.03.11↔	Ureterolisi con intraperitoneizzazione
57.71.41↔	Cistectomia radicale, con uretrectomia, nella donna, per via laparoscopica	59.03.99↔	Lisi di aderenze perirenali e periureterali per via laparoscopica, altro
57.71.50↔	Cistectomia radicale, svuotamento pelvico (esenterazione) nel maschio, chirurgica a cielo aperto	59.09↔	Altra incisione di tessuto perirenale e periureterale
57.71.51↔	Cistectomia radicale, svuotamento pelvico (esenterazione) nel maschio, per via laparoscopica	59.11↔	Altra lisi di aderenze perivescicali
57.71.99↔	Cistectomia radicale, altro	59.12↔	Lisi di aderenze perivescicali per via laparoscopica
57.79.00↔	Altra cistectomia totale, NAS	59.19↔	Altra incisione del tessuto perivescicale
		59.21↔	Biopsia del tessuto perirenale o perivescicale
		59.91↔	Asportazione di tessuti perirenali o perivescicali
		59.92↔	Altri interventi sul tessuto perirenale o perivescicale
		59.99↔	Altri interventi sull'apparato urinario
		69.19↔	Altra asportazione o distruzione dell'utero e delle strutture di sostegno
		70.32.00↔	Asportazione o distruzione di lesione del cul-de-sac, NAS
		70.32.10↔	Asportazione di lesione del cul-de-sac
		70.32.11↔	Distruzione di lesione del cul-de-sac
		70.32.99↔	Asportazione o distruzione di lesione del cul-de-sac, altro
		70.72.00↔	Riparazione di fistola colon-vaginale, NAS
		70.72.10↔	Riparazione chirurgica di fistola colon-vaginale, a cielo aperto (addominale)
		70.72.20↔	Riparazione di fistola colon-vaginale, per via vaginale
		70.72.30↔	Riparazione di fistola colon-vaginale, per via laparoscopica
		70.72.99↔	Riparazione di fistola colon-vaginale, altro
		70.73.00↔	Riparazione di fistola retto-vaginale, NAS
		70.73.10↔	Riparazione chirurgica di fistola retto-vaginale, a cielo aperto (addominale)
		70.73.20↔	Riparazione di fistola retto-vaginale, per via vaginale

70.73.30↔	Riparazione di fistola retto-vaginale, per via laparoscopica	78.49.43↔	Ricostruzione complessa della colonna vertebrale (es. per scoliosi), mediante epifisiodesi per equilibrare la crescita con staffe di lega a memoria di forma [Shape Memory Alloy (SMA)-Staples], 4 staffe
70.73.99↔	Riparazione di fistola retto-vaginale, altro	78.49.44↔	Ricostruzione complessa della colonna vertebrale (es. per scoliosi), mediante epifisiodesi per equilibrare la crescita con staffe di lega a memoria di forma [Shape Memory Alloy (SMA)-Staples], 5 staffe
70.74↔	Riparazione di altra fistola vagino-enterica	78.49.45↔	Ricostruzione complessa della colonna vertebrale (es. per scoliosi), mediante epifisiodesi per equilibrare la crescita con staffe di lega a memoria di forma [Shape Memory Alloy (SMA)-Staples], 6 staffe
70.75↔	Riparazione di altra fistola della vagina	78.49.46↔	Ricostruzione complessa della colonna vertebrale (es. per scoliosi), mediante epifisiodesi per equilibrare la crescita con staffe di lega a memoria di forma [Shape Memory Alloy (SMA)-Staples], 7 staffe
71.72↔	Riparazione di fistola della vulva o del perineo	78.49.47↔	Ricostruzione complessa della colonna vertebrale (es. per scoliosi), mediante epifisiodesi per equilibrare la crescita con staffe di lega a memoria di forma [Shape Memory Alloy (SMA)-Staples], 8 staffe
77.61.00↔	Asportazione locale di lesione o tessuto della scapola, della clavicola, delle coste e dello sterno, NAS	78.49.48↔	Ricostruzione complessa della colonna vertebrale (es. per scoliosi), mediante epifisiodesi per equilibrare la crescita con staffe di lega a memoria di forma [Shape Memory Alloy (SMA)-Staples], 9 staffe
77.61.10↔	Asportazione locale di lesione o tessuto della scapola e della clavicola	78.49.4a↔	Ricostruzione complessa della colonna vertebrale (es. per scoliosi), mediante epifisiodesi per equilibrare la crescita con staffe di lega a memoria di forma [Shape Memory Alloy (SMA)-Staples], 10 staffe
77.61.11↔	Asportazione locale di lesione o tessuto di una costa	78.49.4b↔	Ricostruzione complessa della colonna vertebrale (es. per scoliosi), mediante epifisiodesi per equilibrare la crescita con staffe di lega a memoria di forma [Shape Memory Alloy (SMA)-Staples], 11 staffe
77.61.12↔	Asportazione locale di lesione o tessuto dello sterno	78.49.4c↔	Ricostruzione complessa della colonna vertebrale (es. per scoliosi), mediante epifisiodesi per equilibrare la crescita con staffe di lega a memoria di forma [Shape Memory Alloy (SMA)-Staples], 12 staffe
77.61.20↔	Sbrigliamento della scapola e della clavicola	78.49.4d↔	Ricostruzione complessa della colonna vertebrale (es. per scoliosi), mediante epifisiodesi per equilibrare la crescita con staffe di lega a memoria di forma [Shape Memory Alloy (SMA)-Staples], 13 e più staffe
77.61.99↔	Asportazione locale di lesione o tessuto della scapola, della clavicola, delle coste e dello sterno, altro	78.49.4e↔	Ricostruzione complessa della colonna vertebrale (es. per scoliosi) mediante epifisiodesi dorso-ventrale
77.69.12↔	Asportazione locale di lesione o tessuto delle ossa pelviche	78.49.4f↔	Ricostruzione complessa della colonna vertebrale (es. per scoliosi) mediante epifisiodesi monolaterale con fusione vertebrale dorsale
77.69.13↔	Asportazione locale di lesione o tessuto delle falangi dei piedi	78.49.4g↔	Ricostruzione complessa della colonna vertebrale (es. per scoliosi) mediante epifisiodesi bilaterale con fusione vertebrale dorsale
77.69.22↔	Sbrigliamento delle ossa pelviche	78.49.50↔	Spondilodesi correttiva (es. per scoliosi) con strumentazione anteriore o posteriore, NAS
77.69.23↔	Sbrigliamento di falangi dei piedi	78.49.51↔	Spondilodesi correttiva (es. per scoliosi) con strumentazione posteriore, senza stabilità primaria, da 3 a 6 segmenti
77.81.00↔	Altra osteotomia parziale della scapola, della clavicola, delle coste e dello sterno, NAS	78.49.52↔	Spondilodesi correttiva (es. per scoliosi) con strumentazione posteriore, senza stabilità primaria, da 7 a 10 segmenti
77.81.10↔	Altra osteotomia parziale della scapola e della clavicola	78.49.53↔	Spondilodesi correttiva (es. per scoliosi) con strumentazione posteriore, senza stabilità primaria, 11 e più segmenti
77.81.11↔	Altra osteotomia parziale di una costa	78.49.54↔	Spondilodesi correttiva (es. per scoliosi) con strumentazione posteriore, con stabilità primaria, da 3 a 6 segmenti
77.81.12↔	Altra osteotomia parziale dello sterno	78.49.55↔	Spondilodesi correttiva (es. per scoliosi) con strumentazione posteriore, con stabilità primaria, da 7 a 10 segmenti
77.81.99↔	Altra osteotomia parziale della scapola, della clavicola, delle coste e dello sterno, altro	78.49.56↔	Spondilodesi correttiva (es. per scoliosi) con strumentazione posteriore, con stabilità primaria, 11 e più segmenti
77.89.20↔	Altra osteotomia parziale di una vertebra, Asportazione del dente dell'epistrofeo	78.49.57↔	Spondilodesi correttiva (es. per scoliosi) con strumentazione anteriore, senza stabilità primaria, da 3 a 6 segmenti
77.89.21↔	Altra osteotomia parziale di una vertebra, corpo	78.49.58↔	Spondilodesi correttiva (es. per scoliosi) con strumentazione anteriore, senza stabilità primaria, da 7 a 10 segmenti
77.89.22↔	Altra osteotomia parziale di una vertebra, altre parti	78.49.59↔	Spondilodesi correttiva (es. per scoliosi) con strumentazione anteriore o posteriore, altro
77.91.00↔	Ostectomia totale della scapola, della clavicola, delle coste e dello sterno, NAS	78.49.5a↔	Spondilodesi correttiva (es. per scoliosi) con strumentazione anteriore, senza stabilità primaria, 11 e più segmenti
77.91.10↔	Ostectomia totale della scapola e della clavicola	78.49.5b↔	Spondilodesi correttiva (es. per scoliosi) con strumentazione anteriore, con stabilità primaria, da 3 a 6 segmenti
77.91.11↔	Ostectomia totale di una costa	78.49.5c↔	Spondilodesi correttiva (es. per scoliosi) con strumentazione anteriore, con stabilità primaria, da 7 a 10 segmenti
77.91.12↔	Ostectomia totale di una costa cervicale		
77.91.13↔	Ostectomia totale dello sterno		
77.91.99↔	Ostectomia totale della scapola, della clavicola, delle coste e dello sterno, altro		
77.99.10↔	Ostectomia totale di falangi delle mani		
77.99.20↔	Ostectomia totale di una vertebra		
77.99.30↔	Ostectomia totale di ossa pelviche		
77.99.40↔	Ostectomia totale di falangi dei piedi		
78.49.2a↔	Sostituzione di vertebre con altro materiale (es. per cifosi), 4 o più vertebre		
78.49.31↔	Ricostruzione complessa della colonna vertebrale (es. per cifosi) con innesto anteriore di sostegno		
78.49.32↔	Ricostruzione complessa della colonna vertebrale (es. per cifosi) mediante cifosectomia (es. secondo Lindseth-Selzer)		
78.49.33↔	Ricostruzione complessa della colonna vertebrale (es. per cifosi) mediante correzione dorsale senza release ventrale		
78.49.34↔	Ricostruzione complessa della colonna vertebrale (es. per cifosi) mediante correzione dorsale con release ventrale		
78.49.35↔	Ricostruzione complessa della colonna vertebrale (es. per cifosi) mediante correzione dorso-ventrale		
78.49.36↔	Columnotomia e spondilodesi lordosizzante plurisegmentaria dorsale (DLS) secondo Zielke (es. per cifosi)		
78.49.37↔	Columnotomia e osteotomia transpeduncolare di sottrazione (es. secondo Thomassen o Hsu-Yau-Leong) (es. per cifosi)		
78.49.38↔	Columnotomia e spondilodesi lordosizzante monosegmentaria cervico-toracica (es. secondo Mason, Urist o Simmons) (es. per cifosi)		
78.49.40↔	Ricostruzione complessa della colonna vertebrale (es. per scoliosi), mediante epifisiodesi per equilibrare la crescita con staffe di lega a memoria di forma [Shape Memory Alloy (SMA)-Staples], 1 staffa		
78.49.41↔	Ricostruzione complessa della colonna vertebrale (es. per scoliosi), mediante epifisiodesi per equilibrare la crescita con staffe di lega a memoria di forma [Shape Memory Alloy (SMA)-Staples], 2 staffe		
78.49.42↔	Ricostruzione complessa della colonna vertebrale (es. per scoliosi), mediante epifisiodesi per equilibrare la crescita con staffe di lega a memoria di forma [Shape Memory Alloy (SMA)-Staples], 3 staffe		

78.49.5d↔	Spondilodiosi correttiva (es. per scoliosi) con strumentazione anteriore, con stabilità primaria, 11 e più segmenti	78.69.41↔	Rimozione di dispositivo impiantato dalle falangi del piede: filo (endomidollare), vite, cerchiaggio dinamico, placca (con stabilità angolare), fissatore esterno, staffe (di Blount)
78.49.60↔	Spondilodiosi correttiva (es. per scoliosi) con strumentazione combinata anteriore e posteriore, NAS	78.69.45↔	Rimozione di dispositivo impiantato da altre ossa specificate, escluse quelle facciali, Rimozione di sostituto osseo (parziale) da falangi dei piedi
78.49.61↔	Spondilodiosi correttiva (es. per scoliosi) con strumentazione combinata anteriore e posteriore, senza stabilità primaria, da 3 a 6 segmenti	78.69.48↔	Rimozione di dispositivo impiantato dalle falangi del piede: altro materiale di osteosintesi
78.49.62↔	Spondilodiosi correttiva (es. per scoliosi) con strumentazione combinata anteriore e posteriore, senza stabilità primaria, da 7 a 10 segmenti	78.69.51↔	Rimozione di dispositivo impiantato da altre ossa specificate: filo, cerchiaggio dinamico, staffe di Blount
78.49.63↔	Spondilodiosi correttiva (es. per scoliosi) con strumentazione combinata anteriore e posteriore, senza stabilità primaria, 11 e più segmenti	78.69.52↔	Rimozione di dispositivo impiantato da altre ossa specificate: vite, placca (con stabilità angolare), vite di compressione dinamica, filo endomidollare, chiodo endomidollare, chiodo endomidollare con componente articolare, chiodo di bloccaggio, chiodo di trasfissione, fissatore esterno
78.49.64↔	Spondilodiosi correttiva (es. per scoliosi) con strumentazione combinata anteriore e posteriore, con stabilità primaria, da 3 a 6 segmenti	78.69.53↔	Rimozione di dispositivo impiantato da altre ossa specificate: placca angolata / condilare
78.49.65↔	Spondilodiosi correttiva (es. per scoliosi) con strumentazione combinata anteriore e posteriore, con stabilità primaria, da 7 a 10 segmenti	78.69.55↔	Rimozione di dispositivo impiantato da altre ossa specificate, escluse quelle facciali, Rimozione di sostituto osseo (parziale) da altre ossa specificate
78.49.66↔	Spondilodiosi correttiva (es. per scoliosi) con strumentazione combinata anteriore e posteriore, con stabilità primaria, 11 e più segmenti	78.69.58↔	Rimozione di dispositivo impiantato da altre ossa specificate: altro materiale di osteosintesi
78.49.69↔	Spondilodiosi correttiva (es. per scoliosi) con strumentazione combinata anteriore e posteriore, altro	78.69.61↔	Rimozione di materiale di osteosintesi dalla colonna vertebrale
78.49.70↔	Ricostruzione complessa della colonna vertebrale, NAS	78.69.65↔	Rimozione di dispositivo impiantato da altre ossa specificate, escluse quelle facciali, Rimozione di sostituto osseo (parziale) dalla colonna vertebrale
78.49.71↔	Ricostruzione complessa della colonna vertebrale (es. per scoliosi) con strumentazione sottocutanea di Harrington (nel bambino)	78.69.71↔	Rimozione artroscopica di materiale di osteosintesi
78.49.79↔	Ricostruzione complessa della colonna vertebrale, altro	78.69.99↔	Rimozione di dispositivo impiantato da altre ossa specificate, escluse quelle facciali, altro
78.50.00↔	Fissazione interna di osso in sede non specificata senza riduzione di frattura, NAS	80.51.00↔	Asportazione di disco intervertebrale, NAS
78.50.11↔	Fissazione di osso alla colonna vertebrale	80.51.10↔	Asportazione di un disco intervertebrale, chirurgica a cielo aperto
78.50.30↔	Procedura di osteosintesi della colonna vertebrale, NAS	80.51.11↔	Asportazione di due dischi intervertebrali, chirurgica a cielo aperto
78.50.31↔	Osteosintesi con viti della colonna vertebrale	80.51.12↔	Asportazione di tre o più dischi intervertebrali, chirurgica a cielo aperto
78.50.32↔	Osteosintesi della colonna vertebrale mediante cerchiaggio con filo	80.51.20↔	Asportazione di disco intervertebrale, percutanea con endoscopia
78.50.33↔	Osteosintesi della colonna vertebrale mediante sistema con staffe	80.51.99↔	Asportazione di disco intervertebrale, altro
78.50.34↔	Osteosintesi della colonna vertebrale con placche a uncino	80.59.00↔	Altra distruzione di disco intervertebrale, NAS
78.50.35↔	Osteosintesi della colonna vertebrale mediante sistema a viti e barre	80.59.10↔	Altra distruzione di disco intervertebrale, Rimozione di sequestro libero
78.50.36↔	Osteosintesi della colonna vertebrale mediante sistema a viti e placca anteriore	80.59.20↔	Altra distruzione di disco intervertebrale, Reintervento per recidiva
78.50.37↔	Osteosintesi della colonna vertebrale mediante sistema a viti e placca posteriore	80.59.21↔	Altra distruzione di disco intervertebrale, Reintervento con lisi radicolare per recidiva
78.50.39↔	Procedura di osteosintesi della colonna vertebrale, altro	80.59.30↔	Altra distruzione di disco intervertebrale, Decompressione con nucleoplastica
78.50.99↔	Fissazione interna di osso in sede non specificata senza riduzione di frattura, altro	80.59.40↔	Altra distruzione di disco intervertebrale, Termomodulazione mini-invasiva del disco intervertebrale
78.69.00↔	Rimozione di dispositivo impiantato da altre ossa specificate, escluse quelle facciali, NAS	80.59.50↔	Altra distruzione di disco intervertebrale, Ricostruzione del disco con sostituto discale su base cellulare
78.69.11↔	Rimozione di dispositivo impiantato dalle falangi della mano: filo (endomidollare), vite, cerchiaggio dinamico, placca (con stabilità angolare), fissatore esterno, staffe (di Blount)	80.59.99↔	Altra distruzione di disco intervertebrale, altro
78.69.15↔	Rimozione di dispositivo impiantato da altre ossa specificate, escluse quelle facciali, Rimozione di sostituto osseo (parziale) da falangi delle mani	81.00↔	Artrodesi vertebrale, NAS
78.69.18↔	Rimozione di dispositivo impiantato dalle falangi della mano: altro materiale di osteosintesi	81.01↔	Artrodesi atlanto-epistrofea
78.69.21↔	Rimozione di dispositivo impiantato dalle ossa pelviche: filo, vite, cerchiaggio dinamico, fissatore esterno, fissatore circolare, staffe (di Blount)	81.02↔	Altra artrodesi cervicale, approccio anteriore
78.69.22↔	Rimozione di dispositivo impiantato dalle ossa pelviche: placca (con stabilità angolare)	81.03↔	Altra artrodesi cervicale, approccio posteriore
78.69.25↔	Rimozione di dispositivo impiantato da altre ossa specificate, escluse quelle facciali, Rimozione di sostituto osseo (parziale) dalle ossa pelviche	81.04↔	Artrodesi dorsale e dorsolombare, approccio anteriore
78.69.28↔	Rimozione di dispositivo impiantato dalle ossa pelviche: altro materiale di osteosintesi	81.05↔	Artrodesi dorsale e dorsolombare, approccio posteriore
78.69.31↔	Rimozione di dispositivo impiantato da talo e calcagno: filo (endomidollare), vite, cerchiaggio dinamico, placca (con stabilità angolare), fissatore esterno, fissatore circolare, staffe (di Blount)	81.06↔	Artrodesi delle vertebre lombari e lombosacrali, approccio anteriore
78.69.38↔	Rimozione di dispositivo impiantato da talo e calcagno: altro materiale di osteosintesi	81.07↔	Artrodesi lombare e lombosacrale, approccio ai processi laterali trasversi
		81.08↔	Artrodesi lombare e lombosacrale, con approccio posteriore
		81.30↔	Rifusione vertebrale, NAS
		81.31↔	Rifusione atlanto-epistrofea
		81.32↔	Rifusione di altre vertebre cervicali, approccio anteriore
		81.33↔	Rifusione di altre vertebre cervicali, approccio posteriore
		81.34↔	Rifusione dorsale o dorsolombare, approccio anteriore
		81.35↔	Rifusione dorsale o dorsolombare, approccio posteriore
		81.36↔	Rifusione lombare o lombosacrale, approccio anteriore

81.37↔	Rifusione lombare o lombosacrale, approccio ai processi laterali trasversi	84.61↔	Inserzione di protesi discale parziale, cervicale
81.38↔	Rifusione lombare o lombosacrale, approccio posteriore	84.62↔	Inserzione di protesi discale, senz'altra specificazione
81.39↔	Rifusione vertebrale, NAC	84.63↔	Inserzione di protesi discale, toracale
81.62.00↔	Artrodesi o rifusione di 2-3 vertebre, NAS	84.64↔	Inserzione di protesi discale parziale, lombosacrale
81.62.10↔	Artrodesi di 2 vertebre, dorsale	84.65↔	Inserzione di protesi discale totale, lombosacrale
81.62.11↔	Artrodesi di 2 vertebre, combinata dorsale e ventrale, intercorporea	84.66.00↔	Revisione o sostituzione di protesi discale artificiale, cervicale, NAS
81.62.12↔	Artrodesi di 2 vertebre, ventrale, intercorporea	84.66.10↔	Sostituzione di protesi discale artificiale, cervicale
81.62.13↔	Artrodesi di 2 vertebre, dorsale, dinamica	84.66.20↔	Revisione di protesi discale artificiale, cervicale
81.62.20↔	Artrodesi di 3 vertebre, dorsale	84.66.99↔	Revisione o sostituzione di protesi discale artificiale, cervicale, altro
81.62.21↔	Artrodesi di 3 vertebre, combinata dorsale e ventrale, intercorporea	84.67↔	Revisione o sostituzione di protesi discale artificiale, toracale
81.62.22↔	Artrodesi di 3 vertebre, ventrale, intercorporea	84.68.00↔	Revisione o sostituzione di protesi discale artificiale, lombosacrale, NAS
81.62.23↔	Artrodesi di 3 vertebre, dorsale, dinamica	84.68.10↔	Sostituzione di protesi discale artificiale, lombosacrale
81.62.99↔	Artrodesi o rifusione di 2-3 vertebre, altro	84.68.20↔	Revisione di protesi discale artificiale, lombosacrale
81.63.00↔	Artrodesi o rifusione di 4-8 vertebre, NAS	84.68.99↔	Revisione o sostituzione di protesi discale artificiale, lombosacrale, altro
81.63.10↔	Artrodesi di 4 - 6 vertebre, dorsale	84.69.00↔	Revisione o sostituzione di protesi discale artificiale, NAS
81.63.11↔	Artrodesi di 4 - 6 vertebre, combinata dorsale e ventrale, intercorporea	84.69.10↔	Sostituzione di protesi discale artificiale
81.63.12↔	Artrodesi di 4 - 6 vertebre, ventrale, intercorporea	84.69.20↔	Revisione di protesi discale artificiale
81.63.13↔	Artrodesi di 4 - 6 vertebre, dorsale, dinamica	84.69.99↔	Revisione o sostituzione di protesi discale artificiale, altro
81.63.20↔	Artrodesi di 7 - 8 vertebre, dorsale	92.39.00↔	Altra radiochirurgia stereotassica, NAS
81.63.21↔	Artrodesi di 7 - 8 vertebre, combinata dorsale e ventrale, intercorporea	92.39.01↔	Altra radioterapia ad alto voltaggio, irradiazione stereotassica, frazionata, cerebrale, NAS
81.63.22↔	Artrodesi di 7 - 8 vertebre, ventrale, intercorporea	92.39.11↔	Altra radioterapia ad alto voltaggio, irradiazione stereotassica, frazionata, extracerebrale, NAS
81.63.23↔	Artrodesi di 7 - 8 vertebre, dorsale, dinamica	92.39.20↔	Altra radioterapia ad alto voltaggio, irradiazione stereotassica, frazionata: Cerebrale, radioterapia a modulazione di intensità
81.63.99↔	Artrodesi o rifusione di 4-8 vertebre, altro	92.39.21↔	Altra radioterapia ad alto voltaggio, irradiazione stereotassica, frazionata: Cerebrale, radioterapia ad arco a modulazione di intensità (IMAT)
81.64.00↔	Artrodesi o rifusione di 9 e più vertebre, NAS	92.39.22↔	Altra radioterapia ad alto voltaggio, irradiazione stereotassica, frazionata: Cerebrale, guidata dalle immagini
81.64.10↔	Artrodesi di 9 e più vertebre, dorsale	92.39.29↔	Altra radioterapia ad alto voltaggio, irradiazione stereotassica, frazionata, cerebrale, altro
81.64.11↔	Artrodesi di 9 o più vertebre, combinata dorsale e ventrale, intercorporea	92.39.30↔	Altra radioterapia ad alto voltaggio, irradiazione stereotassica, frazionata: Extracerebrale, radioterapia a modulazione di intensità
81.64.99↔	Artrodesi o rifusione di 9 e più vertebre, altro	92.39.31↔	Altra radioterapia ad alto voltaggio, irradiazione stereotassica, frazionata: Extracerebrale, radioterapia ad arco a modulazione di intensità (IMAT)
81.65.00↔	Vertebroplastica, NAS	92.39.32↔	Altra radioterapia ad alto voltaggio, irradiazione stereotassica, frazionata: Extracerebrale, guidata dalle immagini
81.65.10↔	Vertebroplastica, 1 corpo vertebrale	92.39.39↔	Altra radioterapia ad alto voltaggio, irradiazione stereotassica, frazionata, extracerebrale, altro
81.65.11↔	Vertebroplastica, 2 corpi vertebrali		
81.65.12↔	Vertebroplastica, 3 corpi vertebrali		
81.65.13↔	Vertebroplastica, 4 e più corpi vertebrali		
81.65.99↔	Vertebroplastica, altro		
81.66.00↔	Cifoplastica, NAS		
81.66.10↔	Cifoplastica, 1 corpo vertebrale		
81.66.11↔	Cifoplastica, 2 corpi vertebrali		
81.66.12↔	Cifoplastica, 3 corpi vertebrali		
81.66.13↔	Cifoplastica, 4 e più corpi vertebrali		
81.66.99↔	Cifoplastica, altro		
84.59↔	Inserzione di altro dispositivo vertebrale		
84.60↔	Inserzione di protesi discale, senz'altra specificazione		

Procedura R01-3

01.12.00↔	Biopsia mediante craniotomia (a cielo aperto) delle meningi cerebrali, NAS	01.24.14↔	Altra craniotomia, rimozione di materiale alloplastico o di sistema di somministrazione farmacologica dalle ossa del cranio o dallo spazio epidurale
01.12.10↔	Biopsia stereotassica mediante craniotomia (a cielo aperto) delle meningi cerebrali	01.24.15↔	Altra craniotomia, Rimozione di corpo estraneo dalle ossa del cranio o dallo spazio epidurale
01.12.99↔	Biopsia mediante craniotomia (a cielo aperto) delle meningi cerebrali, altro	01.24.16↔	Altra craniotomia, altro drenaggio di liquido epidurale o per altri motivi
01.14.00↔	Biopsia a cielo aperto del cervello, NAS	01.24.20↔	Craniotomia della calotta quale approccio chirurgico, NAS
01.14.10↔	Biopsia stereotassica a cielo aperto del cervello	01.24.21↔	Trapanazione della calotta quale approccio chirurgico
01.14.99↔	Biopsia a cielo aperto del cervello, altro	01.24.22↔	Apertura del cranio guidata da stereotassi attraverso la calotta quale approccio chirurgico
01.15↔	Biopsia del cranio	01.24.29↔	Craniotomia della calotta quale approccio chirurgico, altro
01.21↔	Incisione e drenaggio dei seni cranici	01.24.30↔	Approccio attraverso la base del cranio, NAS
01.22↔	Rimozione di elettrodo(i) di neurostimolatore intracranico	01.24.31↔	Approccio attraverso la base del cranio, transorale
01.24.00↔	Altra craniotomia, NAS	01.24.32↔	Approccio attraverso la base del cranio, transorale con scissione del palato molle
01.24.10↔	Altra craniotomia con decompressione	01.24.33↔	Approccio attraverso la base del cranio, transorale con scissione del palato molle e duro
01.24.11↔	Altra craniotomia per evacuazione di ematoma epidurale	01.24.34↔	Approccio attraverso la base del cranio, transfenoidale
01.24.12↔	Altra craniotomia per evacuazione di empiema epidurale	01.24.35↔	Approccio attraverso la base del cranio, transetmoidale
01.24.13↔	Altra craniotomia, Inserzione di materiale alloplastico o di sistema di somministrazione farmacologica nelle ossa del cranio o nello spazio epidurale	01.24.36↔	Approccio attraverso la base del cranio, transmastoideo

01.24.37↔	Approccio attraverso la base del cranio, translabirintico	01.59.12↔	Altra asportazione o distruzione di lesione o di tessuto cerebrale, Sbrigliamento di contusione cerebrale
01.24.38↔	Approccio attraverso la base del cranio, transpiramidale	01.59.19↔	Altra asportazione o distruzione di lesione o di tessuto cerebrale, altro
01.24.39↔	Approccio attraverso la base del cranio, altro	01.59.20↔	Altra distruzione di tessuto tumorale intracerebrale di origine cerebrale
01.24.3a↔	Approccio attraverso la base del cranio, transcondilico	01.59.21↔	Altra distruzione di tessuto tumorale intracerebrale di origine extracerebrale
01.24.3b↔	Approccio attraverso la base del cranio, transorbitale	01.59.29↔	Altra distruzione di lesione o di tessuto cerebrale, altro
01.24.3c↔	Approccio attraverso la base del cranio, con osteotomia tipo Le Fort I	01.59.99↔	Altra asportazione o distruzione di lesione o di tessuto cerebrale, altro
01.24.99↔	Altra craniotomia, altro	01.6x.00↔	Asportazione e distruzione di lesioni dal cranio, NAS
01.25.00↔	Altra craniectomia, NAS	01.6x.10↔	Asportazione e distruzione di tessuto tumorale dalla base del cranio
01.25.10↔	Altra craniectomia con decompressione	01.6x.11↔	Asportazione e distruzione di tessuto tumorale dalla calotta
01.25.11↔	Altra craniectomia per evacuazione di ematoma epidurale	01.6x.20↔	Asportazione e distruzione di altro tessuto patologico dalla base del cranio
01.25.12↔	Altra craniectomia per evacuazione di empiema epidurale	01.6x.21↔	Asportazione e distruzione di altro tessuto patologico dalla calotta
01.25.13↔	Altra craniectomia per rimozione di corpo estraneo dalle ossa del cranio o dallo spazio epidurale	01.6x.22↔	Asportazione e distruzione di altro tessuto patologico dalla base del cranio e dalla calotta con meningi cerebrali
01.25.14↔	Altra craniectomia, Inserzione di materiale alloplastico o di sistema di somministrazione farmacologica nelle ossa del cranio o nello spazio epidurale	01.6x.99↔	Asportazione e distruzione di lesioni dal cranio, altro
01.25.19↔	Altra craniectomia, per drenaggio di liquido epidurale o per altri motivi	02.01↔	Apertura di suture del cranio
01.25.20↔	Altra craniectomia, Nuova craniectomia con inserzione di drenaggio	02.02↔	Riposizionamento di frammenti di frattura affossata del cranio
01.25.21↔	Altra craniectomia, Nuova craniectomia per rimozione di materiale alloplastico o di sistema di somministrazione farmacologica dalle ossa del cranio o dallo spazio epidurale	02.03↔	Formazione di opercoli cranici
01.25.99↔	Altra craniectomia, altro	02.05.00↔	Inserzione di placca cranica, NAS
01.39.00↔	Altre incisioni cerebrali, NAS	02.05.10↔	Inserzione di placca cranica (impianto CAD) nel neurocranio senza interessamento dello splancnocranio, difetto semplice
01.39.10↔	Altre incisioni cerebrali per evacuazione di ematoma intracerebrale	02.05.11↔	Inserzione di placca cranica (impianto CAD) nel neurocranio senza interessamento dello splancnocranio, difetto maggiore o complesso
01.39.11↔	Altre incisioni cerebrali per evacuazione di ascesso intracerebrale	02.05.20↔	Inserzione di placca cranica (impianto CAD) nel neurocranio senza interessamento di orbita, regione temporale o seno frontale (fino a 2 regioni)
01.39.19↔	Altre incisioni cerebrali, evacuazione di altro liquido intracerebrale	02.05.30↔	Inserzione di placca cranica (impianto CAD), Neurocranio con interessamento di più regioni dello splancnocranio (da 3 regioni)
01.39.20↔	Altre incisioni cerebrali, Evacuazione stereotassica di ematoma intracranico	02.05.99↔	Inserzione di placca cranica, altro
01.39.21↔	Altre incisioni cerebrali, Evacuazione stereotassica di ascesso intracranico	02.06.00↔	Altri tipi di osteoplastica del cranio, NAS
01.39.29↔	Altre incisioni cerebrali, Evacuazione stereotassica di altro liquido intracranico	02.06.10↔	Cranioplastica fronto-orbitale per spostamento osseo
01.39.30↔	Altre incisioni cerebrali, Rimozione di corpo estraneo intracerebrale	02.06.20↔	Riparazione del neurocranio senza interessamento dello splancnocranio, con impianto semplice (cemento osseo)
01.39.40↔	Inserzione di drenaggio esterno nel sistema liquorale (es. ventricolare, cisternale, subdurale)	02.06.30↔	Riparazione di neurocranio e splancnocranio o del solo splancnocranio, con impianto semplice (cemento osseo) o innesto
01.39.41↔	Inserzione di serbatoio nel sistema liquorale (es. ventricolare, cisternale, subdurale)	02.06.99↔	Altri tipi di osteoplastica del cranio (cranioplastica), altro
01.39.42↔	Rimozione di serbatoio dal sistema liquorale (es. ventricolare, cisternale, subdurale)	02.07↔	Rimozione di placca del cranio
01.39.50↔	Rimozione di impianto intracranico	02.11↔	Sutura semplice della dura madre
01.39.99↔	Altre incisioni cerebrali, altro	02.12.00↔	Altra riparazione delle meningi cerebrali, NAS
01.41↔	Interventi sul talamo	02.12.10↔	Altra riparazione delle meningi cerebrali senza cranioplastica
01.42↔	Interventi sul globo pallido	02.12.20↔	Altra riparazione delle meningi cerebrali con cranioplastica
01.51.00↔	Asportazione di lesione o di tessuto delle meningi cerebrali, NAS	02.12.21↔	Altra duraplastica con cranioplastica della convessità
01.51.10↔	Asportazione di tessuto tumorale dalle meningi cerebrali con isolamento di tessuto adiacente infiltrato	02.12.22↔	Altra duraplastica con cranioplastica del passaggio craniocervicale
01.51.99↔	Asportazione di lesione o di tessuto delle meningi cerebrali, altro	02.12.99↔	Altra riparazione delle meningi cerebrali, altro
01.52.00↔	Emisferectomia, NAS	02.13↔	Legatura dei vasi delle meningi
01.52.10↔	Emisferectomia, tessuto tumorale intracerebrale di origine cerebrale	02.14↔	Plessectomia coroidea
01.52.11↔	Emisferectomia, tessuto tumorale intracerebrale di origine extracerebrale	02.2↔	Ventricolostomia
01.52.99↔	Emisferectomia, altro	02.31↔	Shunt fra ventricolo e strutture del capo e del collo
01.53.00↔	Lobectomia cerebrale, NAS	02.32↔	Shunt fra ventricolo e sistema circolatorio
01.53.10↔	Lobectomia cerebrale, tessuto tumorale intracerebrale di origine cerebrale	02.33↔	Shunt fra ventricolo e cavità toracica
01.53.11↔	Lobectomia cerebrale, tessuto tumorale intracerebrale di origine extracerebrale	02.34↔	Shunt fra ventricolo, cavità addominale e i suoi organi
01.53.99↔	Lobectomia cerebrale, altro	02.35↔	Shunt fra ventricolo ed apparato urinario
01.59.00↔	Altra asportazione o distruzione di lesione o di tessuto cerebrale, NAS	02.39↔	Altri interventi per il drenaggio ventricolare
01.59.10↔	Altra asportazione di tessuto tumorale intracerebrale di origine cerebrale	02.41.00↔	Irrigazione ed esplorazione di shunt ventricolare, NAS
01.59.11↔	Altra asportazione di tessuto tumorale intracerebrale di origine extracerebrale	02.41.10↔	Irrigazione ed esplorazione di shunt ventricolare, parte centrale
		02.41.20↔	Irrigazione ed esplorazione di shunt ventricolare, parte periferica
		02.41.99↔	Irrigazione ed esplorazione di shunt ventricolare, altro
		02.42.00↔	Sostituzione di shunt ventricolare, NAS
		02.42.10↔	Sostituzione di shunt ventricolare, parte centrale
		02.42.20↔	Sostituzione di shunt ventricolare, parte periferica
		02.42.99↔	Sostituzione di shunt ventricolare, altro

02.43↔	Rimozione di shunt ventricolare	07.61↔	Asportazione parziale dell'ipofisi, per via transfrontale
02.91↔	Separazione di aderenze corticali	07.62↔	Asportazione parziale dell'ipofisi, per via trans-sfenoidale
02.92↔	Interventi riparativi sul cervello	07.63↔	Asportazione parziale dell'ipofisi, per via non specificata
02.93.00↔	Inserzione o sostituzione di elettrodo(i) di neurostimolatore intracranico, NAS	07.64↔	Asportazione totale dell'ipofisi per via transfrontale
02.93.10↔	Inserzione o sostituzione di microelettrodi temporanei per derivazione e stimolazione uniloculare	07.65↔	Asportazione totale dell'ipofisi per via trans-sfenoidale
02.93.11↔	Inserzione o sostituzione di microelettrodi temporanei per derivazione e stimolazione multiloculare	07.68↔	Asportazione totale dell'ipofisi, per altra via specificata
02.93.20↔	Inserzione o sostituzione di microelettrodi permanenti per derivazione e stimolazione uniloculare	07.69↔	Asportazione totale dell'ipofisi per via non specificata
02.93.21↔	Inserzione o sostituzione di microelettrodi permanenti per derivazione e stimolazione multiloculare	38.01↔	Incisione di vasi intracranici
02.93.99↔	Inserzione o sostituzione di elettrodo(i) di neurostimolatore intracranico, altro	38.31↔	Resezione di vasi intracranici con anastomosi
		38.51↔	Legatura e stripping di vene varicose intracraniche
		38.61↔	Altra asportazione di vasi intracranici
		38.81↔	Altra occlusione chirurgica di vasi intracranici

ADRG R02**Procedure OR maggiori con CC estremamente gravi, con procedura OR complessa per neoplasie ematologiche e solide o linfoma e leucemia con procedura OR specifica, con CC estremamente gravi, o con procedura OR specifica con CC gravi o con altra procedura OR con CC estremamente gravi, età < 16 anni**

Procedura nella tabella R02-2 e (Procedure OR- complesse o Procedura nella tabella R02-3) e PCCL > 3 o Diagnosi principale nella tabella R02-1 e ogni Procedura operatoria eccetto Tabella R02-4 e (ogni Procedura operatoria eccetto Tabella R02-5 e PCCL > 3 o (PCCL > 3 o PCCL > 2 e ogni Procedura operatoria eccetto Tabella R02-5) e Età < 16 anni)

DRG R02Z**Procedure OR maggiori con CC estremamente gravi, con procedura OR complessa per neoplasie ematologiche e solide o linfoma e leucemia con procedura OR specifica, con CC estremamente gravi, o con procedura OR specifica con CC gravi o con altra procedura OR con CC estremamente gravi, età < 16 anni****Diagnosi R02-1**

C26.1	Tumore Maligno: Milza	C85.7	Altri tipi specificati di linfoma non Hodgkin
C46.3	Sarcoma di Kaposi dei linfonodi	C85.9	Linfoma non Hodgkin, non specificato
C81.0	Linfoma di Hodgkin a predominanza linfocitaria nodulare	C86.0	Linfoma extranodale a cellule T/NK, di tipo nasale
C81.1	Linfoma di Hodgkin classico sclero-nodulare	C86.1	Linfoma epatosplenico a cellule T
C81.2	Linfoma di Hodgkin classico a cellularità mista	C86.2	Linfoma a cellule T di tipo enteropatia
C81.3	Linfoma di Hodgkin classico a deplezione linfocitaria	C86.3	Linfoma sottocutaneo del pannicolo a cellule T
C81.4	Linfoma di Hodgkin classico ricco di linfociti	C86.4	Linfoma blastico a cellule NK
C81.7	Altre forme di linfoma di Hodgkin classico	C86.5	Linfoma angioimmunoblastico a cellule T
C81.9	Linfoma di Hodgkin non specificato	C86.6	Proliferazioni primitive cutanee di cellule T CD30-positivo
C82.0	Linfoma follicolare di grado I	C88.00	Macroglobulinemia di Waldenström: Senza menzione di remissione completa
C82.1	Linfoma non Hodgkin follicolare di grado II	C88.01	Macroglobulinemia di Waldenström: in remissione completa
C82.2	Linfoma non Hodgkin follicolare di grado III, non specificato	C88.20	Altre malattie delle catene pesanti: Senza menzione di remissione completa
C82.3	Linfoma follicolare di grado IIIa	C88.21	Altre malattie delle catene pesanti: in remissione completa
C82.4	Linfoma follicolare di grado IIIb	C88.30	Malattia immunoproliferativa dell'intestino tenue: Senza menzione di remissione completa
C82.5	Linfoma centrofollicolare diffuso	C88.31	Malattia immunoproliferativa dell'intestino tenue: in remissione completa
C82.6	Linfoma centrofollicolare cutaneo	C88.40	Linfoma della zona marginale extranodale a cellule B del tessuto linfoide associato alle mucose [linfoma MALT]: Senza menzione di remissione completa
C82.7	Altri tipi di linfoma follicolare	C88.41	Linfoma della zona marginale extranodale a cellule B del tessuto linfoide associato alle mucose [linfoma MALT]: in remissione completa
C82.9	Linfoma follicolare non specificato	C88.70	Altre malattie immunoproliferative maligne: Senza menzione di remissione completa
C83.0	Linfoma a piccole cellule B	C88.71	Altre malattie immunoproliferative maligne: in remissione completa
C83.1	Linfoma a cellule mantellari	C88.90	Malattie immunoproliferative maligne, non specificate: Senza menzione di remissione completa
C83.3	Linfoma diffuso a grandi cellule B	C88.91	Malattie immunoproliferative maligne, non specificate: in remissione completa
C83.5	Linfoma linfoblastico	C90.00	Mieloma multiplo: Senza menzione di remissione completa
C83.7	Linfoma di Burkitt	C90.01	Mieloma multiplo: in remissione completa
C83.8	Altri linfomi non follicolari		
C83.9	Linfoma non follicolare, non specificato		
C84.0	Micosi fungoide		
C84.1	Sindrome di Sézary		
C84.4	Linfoma a cellule T periferiche, non classificato		
C84.5	Altri linfomi a cellule T/NK mature		
C84.6	Linfoma anaplastico a grandi cellule, ALK-positivo		
C84.7	Linfoma anaplastico a grandi cellule, ALK-negativo		
C84.8	Linfoma cutaneo a cellule T, non specificato		
C84.9	Linfoma a cellule T/NK mature, non specificato		
C85.1	Linfoma a cellule B non specificato		
C85.2	Linfoma mediastinico (timico) a grandi cellule B		

C90.10	Leucemia plasmacellulare: Senza menzione di remissione completa	C93.91	Leucemia monocitica non specificata: in remissione completa
C90.11	Leucemia plasmacellulare: in remissione completa	C94.30	Leucemia mastocellulare: Senza menzione di remissione completa
C90.20	Plasmocitoma extramidollare: Senza menzione di remissione completa	C94.31	Leucemia mastocellulare: in remissione completa
C90.21	Plasmocitoma extramidollare: in remissione completa	C94.40	Panmielosi acuta con mielofibrosi: Senza menzione di remissione completa
C90.30	Plasmocitoma solitario: Senza menzione di remissione completa	C94.41	Panmielosi acuta con mielofibrosi: in remissione completa
C90.31	Plasmocitoma solitario: in remissione completa	C94.60	Malattia mielodisplastica e mieloproliferativa, non classificabile: Senza menzione di remissione completa
C91.00	Leucemia linfoide acuta [LLA]: Senza menzione di remissione completa	C94.61	Malattia mielodisplastica e mieloproliferativa, non classificabile: in remissione completa
C91.01	Leucemia linfoide acuta [LLA]: in remissione completa	C94.70	Altre leucemie specificate: Senza menzione di remissione completa
C91.10	Leucemia linfoide cronica a cellule B [LLC]: Senza menzione di remissione completa	C94.71	Altre leucemie specificate: in remissione completa
C91.11	Leucemia linfoide cronica a cellule B [LLC]: in remissione completa	C95.00	Leucemia acuta di tipo cellulare non specificato: Senza menzione di remissione completa
C91.30	Leucemia prolinfocitica a cellule B: Senza menzione di remissione completa	C95.01	Leucemia acuta di tipo cellulare non specificato: in remissione completa
C91.31	Leucemia prolinfocitica a cellule B: in remissione completa	C95.10	Leucemia cronica di tipo cellulare non specificato: Senza menzione di remissione completa
C91.40	Leucemia a cellule capellute [hairy cell]: Senza menzione di remissione completa	C95.11	Leucemia cronica di tipo cellulare non specificato: in remissione completa
C91.41	Leucemia a cellule capellute [hairy cell]: in remissione completa	C95.70	Altra leucemia di tipo cellulare non specificato: Senza menzione di remissione completa
C91.50	Leucemia/linfoma a cellule T dell'adulto (associato a HTLV-1): Senza menzione di remissione completa	C95.71	Altra leucemia di tipo cellulare non specificato: in remissione completa
C91.51	Leucemia/linfoma a cellule T dell'adulto (associato a HTLV-1): in remissione completa	C95.90	Leucemia non specificata: Senza menzione di remissione completa
C91.60	Leucemia prolinfocitica a cellule T: Senza menzione di remissione completa	C95.91	Leucemia non specificata: in remissione completa
C91.61	Leucemia prolinfocitica a cellule T: in remissione completa	C96.2	Tumore mastocitico maligno
C91.70	Altra leucemia linfoide: Senza menzione di remissione completa	C96.4	Sarcoma a cellule dendritiche (cellule accessorie)
C91.71	Altra leucemia linfoide: in remissione completa	C96.7	Altro tumore maligno specificato del tessuto linfoide, ematopoietico e tessuti correlati
C91.80	LLA a cellule B mature di tipo Burkitt: Senza menzione di remissione completa	C96.8	Sarcoma istiocitico
C91.81	LLA a cellule B mature di tipo Burkitt: in remissione completa	C96.9	Tumore maligno del tessuto linfoide, ematopoietico e tessuti correlati non specificato
C91.90	Leucemia linfoide non specificata: Senza menzione di remissione completa	D45	Policitemia vera
C91.91	Leucemia linfoide non specificata: in remissione completa	D46.0	Anemia refrattaria senza sideroblasti ad anello, così definita
C92.10	Leucemia mieloide cronica [LMC], BCR/ABL-positiva: Senza menzione di remissione completa	D46.1	Anemia refrattaria con sideroblasti ad anello
C92.11	Leucemia mieloide cronica [LMC], BCR/ABL-positiva: in remissione completa	D46.4	Anemia refrattaria non specificata
C92.20	Leucemia mieloide cronica atipica BCR/ABL-negativa: Senza menzione di remissione completa	D46.5	Anemia refrattaria con displasia multilineare
C92.21	Leucemia mieloide cronica atipica BCR/ABL-negativa: in remissione completa	D46.6	Sindrome mielodisplastica con anomalia cromosomica del(5q) isolata
C92.30	Sarcoma mieloide: Senza menzione di remissione completa	D46.7	Altre sindromi mielodisplastiche
C92.31	Sarcoma mieloide: in remissione completa	D46.9	Sindrome mielodisplastica non specificata
C92.70	Altra leucemia mieloide: Senza menzione di remissione completa	D47.0	Tumori di comportamento incerto o sconosciuto di istiociti e mastociti
C92.71	Altra leucemia mieloide: in remissione completa	D47.1	Malattia mieloproliferativa cronica
C92.90	Leucemia mieloide non specificata: Senza menzione di remissione completa	D47.3	Trombocitemia essenziale (emorragica)
C92.91	Leucemia mieloide non specificata: in remissione completa	D47.4	Osteomielifibrosi
C93.10	Leucemia mielomonocitica cronica: Senza menzione di remissione completa	D47.5	Leucemia eosinofila cronica [sindrome ipereosinofila]
C93.11	Leucemia mielomonocitica cronica: in remissione completa	D47.7	Altri tumori specificati di comportamento incerto o sconosciuto del tessuto linfatico, ematopoietico e dei tessuti correlati
C93.30	Leucemia mielomonocitica giovanile: Senza menzione di remissione completa	D47.9	Tumore di comportamento incerto o sconosciuto del tessuto linfatico, ematopoietico e tessuti correlati
C93.31	Leucemia mielomonocitica giovanile: in remissione completa	D89.1	Crioglobulinemia
C93.70	Altra leucemia monocitica: Senza menzione di remissione completa	R77.0	Anormalità dell'albumina
C93.71	Altra leucemia monocitica: in remissione completa	R77.1	Anormalità delle globuline
C93.90	Leucemia monocitica non specificata: Senza menzione di remissione completa	R77.2	Anormalità delle alfafetoproteine
		R77.80	Anormalità dell'antigene prostatico specifico [PSA]
		R77.88	Altri risultati anormali di proteine plasmatiche specificate
		R77.9	Risultato anormale, non specificato, delle proteine plasmatiche

Procedura R02-2

01.10↔	Monitoraggio della pressione intracranica	01.12.99↔	Biopsia mediante craniotomia (a cielo aperto) delle meningi cerebrali, altro
01.12.00↔	Biopsia mediante craniotomia (a cielo aperto) delle meningi cerebrali, NAS	01.13.00↔	Biopsia chiusa [percutanea] [agobiopsia] di lesione cerebrale, NAS
01.12.10↔	Biopsia stereotassica mediante craniotomia (a cielo aperto) delle meningi cerebrali	01.13.10↔	Biopsia stereotassica chiusa [percutanea] [agobiopsia] di lesione cerebrale

01.13.99↔	Biopsia chiusa [percutanea] [agobiopsia] di lesione cerebrale, altro	01.25.20↔	Altra craniectomia, Nuova craniectomia con inserzione di drenaggio
01.14.00↔	Biopsia a cielo aperto del cervello, NAS	01.25.21↔	Altra craniectomia, Nuova craniectomia per rimozione di materiale alloplastico o di sistema di somministrazione farmacologica dalle ossa del cranio o dallo spazio epidurale
01.14.10↔	Biopsia stereotassica a cielo aperto del cervello	01.25.99↔	Altra craniectomia, altro
01.14.99↔	Biopsia a cielo aperto del cervello, altro	01.26↔	Inserzione e sostituzione di catetere nella cavità cranica o nel tessuto cerebrale
01.15↔	Biopsia del cranio	01.28↔	Inserzione di catetere(i) intracranico(i) attraverso foro(i) di trapanazione
01.16↔	Monitoraggio dell'ossigenazione intracranica	01.29.00↔	Revisione (senza sostituzione) di catetere(i) nella cavità cranica o nel tessuto cerebrale, NAS
01.17↔	Monitoraggio della temperatura cerebrale	01.29.10↔	Revisione stereotassica (senza sostituzione) di cateteri intracerebrali per infusione intraventricolare
01.18.20↔	Biopsia a cielo aperto di vaso sanguigno intracranico	01.29.99↔	Revisione (senza sostituzione) di catetere(i) nella cavità cranica o nel tessuto cerebrale, altro
01.18.21↔	Biopsia stereotassica a cielo aperto di vaso sanguigno intracranico	01.31.00↔	Incisione delle meningi cerebrali, NAS
01.18.29↔	Biopsia a cielo aperto di vaso sanguigno intracranico, altro	01.31.10↔	Incisione delle meningi cerebrali per evacuazione di ematoma (igroma) subdurale
01.21↔	Incisione e drenaggio dei seni cranici	01.31.11↔	Incisione delle meningi cerebrali per evacuazione di empiema subdurale
01.22↔	Rimozione di elettrodo(i) di neurostimolatore intracranico	01.31.20↔	Incisione delle meningi cerebrali per drenaggio di liquido subdurale e subaracnoideo
01.23.00↔	Riapertura di pregressa craniotomia, NAS	01.31.99↔	Incisione delle meningi cerebrali, altro
01.23.10↔	Riapertura di pregressa craniotomia con inserzione di drenaggio	01.32.00↔	Lobotomia e trattotomia, NAS
01.23.20↔	Riapertura di pregressa craniotomia con rimozione di materiale alloplastico o di sistema di somministrazione farmacologica dalle ossa del cranio	01.32.10↔	Lobotomia e trattotomia, Cingolotomia
01.23.21↔	Riapertura di pregressa craniotomia con rimozione di materiale alloplastico o di sistema di somministrazione farmacologica dallo spazio epidurale	01.32.11↔	Lobotomia e trattotomia, Transezione subpiale
01.23.29↔	Riapertura di pregressa craniotomia con rimozione di altro materiale	01.32.12↔	Lobotomia e trattotomia, Lobotomie multiple
01.23.99↔	Riapertura di pregressa craniotomia, altro	01.32.20↔	Lobotomia e trattotomia, Interruzione stereotassica di sistemi di vie encefaliche
01.24.00↔	Altra craniotomia, NAS	01.32.99↔	Lobotomia e trattotomia, altro
01.24.10↔	Altra craniotomia con decompressione	01.39.00↔	Altre incisioni cerebrali, NAS
01.24.11↔	Altra craniotomia per evacuazione di ematoma epidurale	01.39.10↔	Altre incisioni cerebrali per evacuazione di ematoma intracerebrale
01.24.12↔	Altra craniotomia per evacuazione di empiema epidurale	01.39.11↔	Altre incisioni cerebrali per evacuazione di ascesso intracerebrale
01.24.13↔	Altra craniotomia, Inserzione di materiale alloplastico o di sistema di somministrazione farmacologica nelle ossa del cranio o nello spazio epidurale	01.39.19↔	Altre incisioni cerebrali, evacuazione di altro liquido intracerebrale
01.24.14↔	Altra craniotomia, rimozione di materiale alloplastico o di sistema di somministrazione farmacologica dalle ossa del cranio o dallo spazio epidurale	01.39.20↔	Altre incisioni cerebrali, Evacuazione stereotassica di ematoma intracranico
01.24.15↔	Altra craniotomia, Rimozione di corpo estraneo dalle ossa del cranio o dallo spazio epidurale	01.39.21↔	Altre incisioni cerebrali, Evacuazione stereotassica di ascesso intracranico
01.24.16↔	Altra craniotomia, altro drenaggio di liquido epidurale o per altri motivi	01.39.29↔	Altre incisioni cerebrali, Evacuazione stereotassica di altro liquido intracranico
01.24.20↔	Craniotomia della calotta quale approccio chirurgico, NAS	01.39.30↔	Altre incisioni cerebrali, Rimozione di corpo estraneo intracerebrale
01.24.21↔	Trapanazione della calotta quale approccio chirurgico	01.39.40↔	Inserzione di drenaggio esterno nel sistema liquorale (es. ventricolare, cisternale, subdurale)
01.24.22↔	Apertura del cranio guidata da stereotassi attraverso la calotta quale approccio chirurgico	01.39.41↔	Inserzione di serbatoio nel sistema liquorale (es. ventricolare, cisternale, subdurale)
01.24.29↔	Craniotomia della calotta quale approccio chirurgico, altro	01.39.42↔	Rimozione di serbatoio dal sistema liquorale (es. ventricolare, cisternale, subdurale)
01.24.30↔	Approccio attraverso la base del cranio, NAS	01.39.50↔	Rimozione di impianto intracranico
01.24.31↔	Approccio attraverso la base del cranio, transorale	01.39.99↔	Altre incisioni cerebrali, altro
01.24.32↔	Approccio attraverso la base del cranio, transorale con scissione del palato molle	01.41↔	Interventi sul talamo
01.24.33↔	Approccio attraverso la base del cranio, transorale con scissione del palato molle e duro	01.42↔	Interventi sul globo pallido
01.24.34↔	Approccio attraverso la base del cranio, transfenoidale	01.51.00↔	Asportazione di lesione o di tessuto delle meningi cerebrali, NAS
01.24.35↔	Approccio attraverso la base del cranio, transetmoidale	01.51.10↔	Asportazione di tessuto tumorale dalle meningi cerebrali con isolamento di tessuto adiacente infiltrato
01.24.36↔	Approccio attraverso la base del cranio, transmastoideo	01.51.99↔	Asportazione di lesione o di tessuto delle meningi cerebrali, altro
01.24.37↔	Approccio attraverso la base del cranio, translabyrinthico	01.52.00↔	Emisferectomia, NAS
01.24.38↔	Approccio attraverso la base del cranio, transpiramidale	01.52.10↔	Emisferectomia, tessuto tumorale intracerebrale di origine cerebrale
01.24.39↔	Approccio attraverso la base del cranio, altro	01.52.11↔	Emisferectomia, tessuto tumorale intracerebrale di origine extracerebrale
01.24.3a↔	Approccio attraverso la base del cranio, transcondilico	01.52.99↔	Emisferectomia, altro
01.24.3b↔	Approccio attraverso la base del cranio, transorbitale	01.53.00↔	Lobectomia cerebrale, NAS
01.24.3c↔	Approccio attraverso la base del cranio, con osteotomia tipo Le Fort I	01.53.10↔	Lobectomia cerebrale, tessuto tumorale intracerebrale di origine cerebrale
01.24.99↔	Altra craniotomia, altro	01.53.11↔	Lobectomia cerebrale, tessuto tumorale intracerebrale di origine extracerebrale
01.25.00↔	Altra craniectomia, NAS	01.53.99↔	Lobectomia cerebrale, altro
01.25.10↔	Altra craniectomia con decompressione		
01.25.11↔	Altra craniectomia per evacuazione di ematoma epidurale		
01.25.12↔	Altra craniectomia per evacuazione di empiema epidurale		
01.25.13↔	Altra craniectomia per rimozione di corpo estraneo dalle ossa del cranio o dallo spazio epidurale		
01.25.14↔	Altra craniectomia, Inserzione di materiale alloplastico o di sistema di somministrazione farmacologica nelle ossa del cranio o nello spazio epidurale		
01.25.19↔	Altra craniectomia, per drenaggio di liquido epidurale o per altri motivi		

01.59.00↔	Altra asportazione o distruzione di lesione o di tessuto cerebrale, NAS	02.41.00↔	Irrigazione ed esplorazione di shunt ventricolare, NAS
01.59.10↔	Altra asportazione di tessuto tumorale intracerebrale di origine cerebrale	02.41.10↔	Irrigazione ed esplorazione di shunt ventricolare, parte centrale
01.59.11↔	Altra asportazione di tessuto tumorale intracerebrale di origine extracerebrale	02.41.20↔	Irrigazione ed esplorazione di shunt ventricolare, parte periferica
01.59.12↔	Altra asportazione o distruzione di lesione o di tessuto cerebrale, Sbrigliamento di contusione cerebrale	02.41.99↔	Irrigazione ed esplorazione di shunt ventricolare, altro
01.59.19↔	Altra asportazione o distruzione di lesione o di tessuto cerebrale, altro	02.42.00↔	Sostituzione di shunt ventricolare, NAS
01.59.20↔	Altra distruzione di tessuto tumorale intracerebrale di origine cerebrale	02.42.10↔	Sostituzione di shunt ventricolare, parte centrale
01.59.21↔	Altra distruzione di tessuto tumorale intracerebrale di origine extracerebrale	02.42.20↔	Sostituzione di shunt ventricolare, parte periferica
01.59.29↔	Altra distruzione di lesione o di tessuto cerebrale, altro	02.42.99↔	Sostituzione di shunt ventricolare, altro
01.59.99↔	Altra asportazione o distruzione di lesione o di tessuto cerebrale, altro	02.43↔	Rimozione di shunt ventricolare
01.6x.00↔	Asportazione e distruzione di lesioni dal cranio, NAS	02.91↔	Separazione di aderenze corticali
01.6x.10↔	Asportazione e distruzione di tessuto tumorale dalla base del cranio	02.92↔	Interventi riparativi sul cervello
01.6x.11↔	Asportazione e distruzione di tessuto tumorale dalla calotta	02.93.00↔	Inserzione o sostituzione di elettrodo(i) di neurostimolatore intracranico, NAS
01.6x.20↔	Asportazione e distruzione di altro tessuto patologico dalla base del cranio	02.93.10↔	Inserzione o sostituzione di microelettrodi temporanei per derivazione e stimolazione uniloculare
01.6x.21↔	Asportazione e distruzione di altro tessuto patologico dalla calotta	02.93.11↔	Inserzione o sostituzione di microelettrodi temporanei per derivazione e stimolazione multiloculare
01.6x.22↔	Asportazione e distruzione di altro tessuto patologico dalla base del cranio e dalla calotta con meningi cerebrali	02.93.20↔	Inserzione o sostituzione di microelettrodi permanenti per derivazione e stimolazione uniloculare
01.6x.99↔	Asportazione e distruzione di lesioni dal cranio, altro	02.93.21↔	Inserzione o sostituzione di microelettrodi permanenti per derivazione e stimolazione multiloculare
02.01↔	Apertura di suture del cranio	02.93.99↔	Inserzione o sostituzione di elettrodo(i) di neurostimolatore intracranico, altro
02.02↔	Riposizionamento di frammenti di frattura affossata del cranio	02.96↔	Applicazione di elettrodi sfenoidali
02.03↔	Formazione di opercoli cranici	02.99.00↔	Altri interventi sul cranio, sul cervello e sulle meningi, NAS
02.04.00↔	Innesto osseo sul cranio, NAS	02.99.10↔	Interventi stereotassici sul sistema liquorale
02.04.10↔	Innesto osseo sul cranio, calotta cranica	02.99.11↔	Impianto o espianto stereotassico di materiale radioattivo quale intervento indipendente
02.04.99↔	Innesto osseo sul cranio, altro	02.99.12↔	Impianto stereotassico di tessuto nel cranio, nel cervello e nelle meningi cerebrali
02.05.00↔	Inserzione di placca cranica, NAS	02.99.13↔	Instillazione stereotassica di medicinali quale intervento indipendente
02.05.10↔	Inserzione di placca cranica (impianto CAD) nel neurocranio senza interessamento dello splancnocranio, difetto semplice	02.99.14↔	Impianto, revisione o sostituzione stereotassica di cateteri intracerebrali per infusione intraventricolare
02.05.11↔	Inserzione di placca cranica (impianto CAD) nel neurocranio senza interessamento dello splancnocranio, difetto maggiore o complesso	02.99.20↔	Conversione di shunt liquorale (o derivazione di liquido cerebrospinale) in derivazione multipla
02.05.20↔	Inserzione di placca cranica (impianto CAD) nel neurocranio senza interessamento di orbita, regione temporale o seno frontale (fino a 2 regioni)	02.99.29↔	Altra revisione e rimozione di derivazioni liquorali
02.05.30↔	Inserzione di placca cranica (impianto CAD), Neurocranio con interessamento di più regioni dello splancnocranio (da 3 regioni)	02.99.30↔	Impianto o sostituzione di sonda di misura intracranica
02.05.99↔	Inserzione di placca cranica, altro	02.99.31↔	Revisione (senza sostituzione) di sonda di misura intracranica
02.06.00↔	Altri tipi di osteoplastica del cranio, NAS	02.99.40↔	Impianto o sostituzione di neuroprotesi
02.06.10↔	Cranioplastica fronto-orbitale per spostamento osseo	02.99.41↔	Revisione (senza sostituzione) di neuroprotesi
02.06.20↔	Riparazione del neurocranio senza interessamento dello splancnocranio, con impianto semplice (cemento osseo)	02.99.50↔	Impianto e rimozione di sistema di cateteri a palloncino per brachiterapia intracerebrale
02.06.30↔	Riparazione di neurocranio e splancnocranio o del solo splancnocranio, con impianto semplice (cemento osseo) o innesto	02.99.70↔	Revisione (senza sostituzione) di elettrodo(i) di neurostimolatore intracranico, NAS
02.06.99↔	Altri tipi di osteoplastica del cranio (cranioplastica), altro	02.99.71↔	Revisione (senza sostituzione) di elettrodo(i) di neurostimolatore intracranico, stereotassica, sistema a elettrodo singolo permanente per la stimolazione permanente
02.07↔	Rimozione di placca del cranio	02.99.72↔	Revisione (senza sostituzione) di elettrodo(i) di neurostimolatore intracranico, stereotassica, sistema a più elettrodi permanenti per la stimolazione permanente
02.11↔	Sutura semplice della dura madre	02.99.79↔	Revisione (senza sostituzione) di elettrodo(i) di neurostimolatore intracranico, altro
02.12.00↔	Altra riparazione delle meningi cerebrali, NAS	02.99.90↔	Altri interventi stereotassici sul cranio, sul cervello e sulle meningi
02.12.10↔	Altra riparazione delle meningi cerebrali senza cranioplastica	02.99.99↔	Altri interventi sul cranio, sul cervello e sulle meningi, altro
02.12.20↔	Altra riparazione delle meningi cerebrali con cranioplastica	03.01.00↔	Rimozione di corpo estraneo dal canale vertebrale, NAS
02.12.21↔	Altra duraplastica con cranioplastica della convessità	03.01.10↔	Rimozione di corpo estraneo dal canale vertebrale, epidurale
02.12.22↔	Altra duraplastica con cranioplastica del passaggio craniocervicale	03.01.99↔	Rimozione di corpo estraneo dal canale vertebrale, altro
02.12.99↔	Altra riparazione delle meningi cerebrali, altro	03.02↔	Riapertura di pregressa laminectomia
02.13↔	Legatura dei vasi delle meningi	03.09.00↔	Altra esplorazione e decompressione del canale vertebrale, NAS
02.14↔	Plessectomia coroidea	03.09.10↔	Approccio chirurgico alla colonna cervicale, NAS
02.2↔	Ventricolostomia	03.09.11↔	Approccio chirurgico alla colonna cervicale, anteriore, 1 segmento
02.31↔	Shunt fra ventricolo e strutture del capo e del collo	03.09.12↔	Approccio chirurgico alla colonna cervicale, anteriore, 2 segmenti
02.32↔	Shunt fra ventricolo e sistema circolatorio	03.09.13↔	Approccio chirurgico alla colonna cervicale, anteriore, 3 e più segmenti
02.33↔	Shunt fra ventricolo e cavità toracica	03.09.14↔	Approccio chirurgico alla colonna cervicale (mediante laminotomia o emilaminectomia), posteriore, 1 segmento
02.34↔	Shunt fra ventricolo, cavità addominale e i suoi organi	03.09.15↔	Approccio chirurgico alla colonna cervicale (mediante laminotomia o emilaminectomia), posteriore, 2 segmenti
02.35↔	Shunt fra ventricolo ed apparato urinario		
02.39↔	Altri interventi per il drenaggio ventricolare		

03.09.16↔	Approccio chirurgico alla colonna cervicale (mediante laminotomia o emilaminectomia), posteriore, 3 e più segmenti	03.4x.99↔	Asportazione o distruzione di lesione del midollo o delle meningi spinali, altro
03.09.17↔	Approccio chirurgico al passaggio craniocervicale	03.53.11↔	Riduzione chiusa di frattura vertebrale con fissazione esterna
03.09.19↔	Approccio chirurgico alla colonna cervicale, altro	03.53.20↔	Riduzione aperta di fratture vertebrali
03.09.20↔	Approccio chirurgico alla colonna toracica, NAS	03.59.00↔	Altri interventi di riparazione o plastica sulle strutture del canale vertebrale, NAS
03.09.21↔	Approccio chirurgico alla colonna toracica, anteriore, 1 segmento	03.59.10↔	Altri interventi di riparazione o plastica sulle strutture del canale vertebrale, Chiusura di diastematomielia
03.09.22↔	Approccio chirurgico alla colonna toracica, anteriore, 2 segmenti	03.59.11↔	Altri interventi di riparazione o plastica sulle strutture del canale vertebrale, Sezione di filo terminale
03.09.23↔	Approccio chirurgico alla colonna toracica, anteriore, 3 e più segmenti	03.59.12↔	Altri interventi di riparazione o plastica sulle strutture del canale vertebrale, Chiusura di fistola spinale
03.09.24↔	Approccio chirurgico alla colonna toracica (mediante laminotomia o emilaminectomia), posteriore, 1 segmento	03.59.13↔	Altri interventi di riparazione o plastica sulle strutture del canale vertebrale, plastica durale spinale
03.09.25↔	Approccio chirurgico alla colonna toracica (mediante laminotomia o emilaminectomia), posteriore, 2 segmenti	03.59.99↔	Altri interventi di riparazione o plastica sulle strutture del canale vertebrale, altro
03.09.26↔	Approccio chirurgico alla colonna toracica (mediante laminotomia o emilaminectomia), posteriore, 3 e più segmenti	03.6↔	Separazione di aderenze del midollo spinale e delle radici dei nervi
03.09.29↔	Approccio chirurgico alla colonna toracica, altro	03.71↔	Shunt spinale subaracnoideo-peritoneale
03.09.30↔	Approccio chirurgico alla colonna lombare, NAS	03.72↔	Shunt spinale subaracnoideo ureterale
03.09.31↔	Approccio chirurgico alla colonna lombare, anteriore, 1 segmento	03.79↔	Altro shunt spinale
03.09.32↔	Approccio chirurgico alla colonna lombare, anteriore, 2 segmenti	03.93.00↔	Inserzione o sostituzione di elettrodo(i) di neurostimolatore spinale, NAS
03.09.33↔	Approccio chirurgico alla colonna lombare, anteriore, 3 e più segmenti	03.93.10↔	Inserzione o sostituzione di elettrodo(i) di neurostimolatore epidurale temporaneo, sistema a elettrodo singolo, stimolazione di prova
03.09.34↔	Approccio chirurgico alla colonna lombare (mediante laminotomia o flavectomia), posteriore, 1 segmento	03.93.11↔	Inserzione o sostituzione di elettrodo(i) di neurostimolatore epidurale temporaneo, sistema a più elettrodi, stimolazione di prova
03.09.35↔	Approccio chirurgico alla colonna lombare (mediante laminotomia o flavectomia), posteriore, 2 segmenti	03.93.20↔	Inserzione o sostituzione di elettrodo(i) di neurostimolatore epidurale permanente, sistema a elettrodo singolo, stimolazione continua, percutanea
03.09.36↔	Approccio chirurgico alla colonna lombare (mediante laminotomia o flavectomia), posteriore, 3 e più segmenti	03.93.21↔	Inserzione o sostituzione di elettrodo(i) di neurostimolatore epidurale permanente, sistema a più elettrodi, stimolazione continua, percutanea
03.09.37↔	Approccio chirurgico alla colonna lombare, Approccio all'osso sacro e al cocchige	03.93.22↔	Inserzione o sostituzione di elettrodo(i) di neurostimolatore epidurale permanente, sistema a elettrodo singolo, stimolazione continua, chirurgica a cielo aperto
03.09.39↔	Approccio chirurgico alla colonna lombare, altro	03.93.23↔	Inserzione o sostituzione di elettrodo(i) di neurostimolatore epidurale permanente, sistema a più elettrodi, stimolazione continua, chirurgica a cielo aperto
03.09.40↔	Incisione di canale vertebrale, midollo spinale e meningi spinali, NAS	03.93.30↔	Inserzione o sostituzione di elettrodo subdurale per stimolazione della radice anteriore
03.09.41↔	Incisione del canale vertebrale per drenaggio di liquido epidurale	03.93.99↔	Inserzione o sostituzione di elettrodo(i) di neurostimolatore spinale, altro
03.09.43↔	Incisione del midollo e delle meningi spinali per drenaggio di liquido subdurale	03.97↔	Revisione di shunt spinale
03.09.44↔	Incisione del midollo e delle meningi spinali per drenaggio di ematoma intramidollare	03.99.00↔	Altri interventi sul midollo spinale e sulle strutture del canale vertebrale, NAS
03.09.45↔	Incisione del midollo e delle meningi spinali per drenaggio di ascesso intramidollare	03.99.10↔	Interventi su vasi sanguigni intraspinali (es. legatura, distruzione, resezione)
03.09.49↔	Incisione di canale vertebrale, midollo spinale e meningi spinali, altro	03.99.19↔	Altri interventi su vasi sanguigni intraspinali
03.09.90↔	Altra esplorazione del canale vertebrale	03.99.20↔	Interventi sul sistema liquorale spinale, Inserzione di serbatoio sottocutaneo nel sistema liquorale spinale
03.09.91↔	Altra decompressione del canale vertebrale	03.99.21↔	Interventi sul sistema liquorale spinale, Revisione di serbatoio sottocutaneo, catetere o pompa per infusione intratecale ed epidurale di medicinali
03.09.99↔	Altra esplorazione e decompressione del canale vertebrale, altro	03.99.22↔	Interventi sul sistema liquorale spinale, Rimozione di serbatoio sottocutaneo dal sistema liquorale spinale
03.1↔	Sezione delle radici dei nervi intraspinali	03.99.29↔	Altri interventi sul sistema liquorale spinale
03.21↔	Cordotomia percutanea	03.99.30↔	Revisione (senza sostituzione) di elettrodo(i) di neurostimolatore epidurale, elettrodo cilindrico, sistema a elettrodo singolo
03.29↔	Altra cordotomia	03.99.31↔	Revisione (senza sostituzione) di elettrodo(i) di neurostimolatore epidurale, elettrodo cilindrico, sistema a più elettrodi
03.32.00↔	Biopsia del midollo spinale e delle meningi spinali, NAS	03.99.32↔	Revisione (senza sostituzione) di elettrodo(i) di neurostimolatore epidurale, elettrodo piatto, sistema a elettrodo singolo
03.32.10↔	Biopsia chiusa [percutanea] [agobiopsia] del midollo spinale e delle meningi spinali	03.99.33↔	Revisione (senza sostituzione) di elettrodo(i) di neurostimolatore epidurale, elettrodo piatto, sistema a più elettrodi
03.32.20↔	Biopsia a cielo aperto del midollo spinale e delle meningi spinali	03.99.40↔	Revisione (senza sostituzione) di catetere per infusione intratecale ed epidurale
03.32.99↔	Biopsia del midollo spinale e delle meningi spinali, altro	03.99.99↔	Altri interventi sul midollo spinale e sulle strutture del canale vertebrale, altro
03.4x.00↔	Asportazione o distruzione di lesione del midollo o delle meningi spinali, NAS	04.01.00↔	Asportazione di neurinoma acustico, NAS
03.4x.10↔	Asportazione o distruzione di tessuto tumorale del midollo spinale (intramidollare)	04.01.10↔	Asportazione di neurinoma acustico mediante craniotomia
03.4x.11↔	Asportazione o distruzione di tessuto tumorale delle meningi spinali e ossa		
03.4x.12↔	Asportazione o distruzione di tessuto tumorale delle radici e dei gangli spinali		
03.4x.19↔	Asportazione o distruzione di tessuto tumorale del midollo o delle meningi spinali, altro		
03.4x.20↔	Asportazione o distruzione di altra lesione del midollo spinale (intramidollare)		
03.4x.21↔	Asportazione o distruzione di altra lesione delle meningi spinali		
03.4x.22↔	Asportazione o distruzione di altra lesione delle radici e dei gangli spinali		
03.4x.29↔	Asportazione o distruzione di altra lesione del midollo o delle meningi spinali, altro		

04.01.11↔	Asportazione di neurinoma acustico, Approccio translabyrinthico	30.4x.13↔	Laringectomia radicale, con faringectomia, ricostruzione con lembo regionale peduncolato
04.01.99↔	Asportazione di neurinoma acustico, altro	30.4x.14↔	Laringectomia radicale, con faringectomia, ricostruzione con lembo peduncolato
07.13.00↔	Biopsia dell'ipofisi per via trans-frontale, NAS	30.4x.15↔	Laringectomia radicale, con faringectomia, ricostruzione con innesto libero con anastomosi microvascolare
07.13.10↔	Biopsia chiusa [percutanea] [agobiopsia] dell'ipofisi per via trans-frontale	30.4x.16↔	Laringectomia radicale, con faringectomia, ricostruzione con innesto intestinale libero
07.13.11↔	Biopsia a cielo aperto dell'ipofisi per via trans-frontale	30.4x.17↔	Laringectomia radicale, con faringectomia, ricostruzione con pull-up gastrico
07.13.12↔	Biopsia stereotassica dell'ipofisi per via trans-frontale	30.4x.19↔	Laringectomia radicale, con faringectomia, altra ricostruzione
07.13.99↔	Biopsia dell'ipofisi per via trans-frontale, altro	30.4x.20↔	Laringectomia radicale, con faringectomia e tiroidectomia, senza ricostruzione
07.16.00↔	Biopsia del timo, NAS	30.4x.21↔	Laringectomia radicale, con faringectomia e tiroidectomia, ricostruzione con mucosa locale
07.16.10↔	Biopsia chiusa [percutanea] [agobiopsia] del timo	30.4x.22↔	Laringectomia radicale, con faringectomia e tiroidectomia, ricostruzione con innesto non vascolarizzato
07.16.11↔	Biopsia a cielo aperto del timo	30.4x.23↔	Laringectomia radicale, con faringectomia e tiroidectomia, ricostruzione con lembo peduncolato
07.16.99↔	Biopsia del timo, altro	30.4x.24↔	Laringectomia radicale, con faringectomia e tiroidectomia, ricostruzione con lembo peduncolato
07.17.00↔	Biopsia della ghiandola pineale, NAS	30.4x.25↔	Laringectomia radicale, con faringectomia e tiroidectomia, ricostruzione con innesto libero con anastomosi microvascolare
07.17.10↔	Biopsia chiusa [percutanea] [agobiopsia] della ghiandola pineale	30.4x.26↔	Laringectomia radicale, con faringectomia e tiroidectomia, ricostruzione con innesto intestinale libero
07.17.11↔	Biopsia a cielo aperto della ghiandola pineale	30.4x.27↔	Laringectomia radicale, con faringectomia e tiroidectomia, ricostruzione con pull-up gastrico
07.17.12↔	Biopsia stereotassica della ghiandola pineale	30.4x.29↔	Laringectomia radicale, con faringectomia e tiroidectomia, altra ricostruzione
07.17.99↔	Biopsia della ghiandola pineale, altro	30.4x.99↔	Laringectomia radicale, altro
07.61↔	Asportazione parziale dell'ipofisi, per via transfrontale	31.73↔	Chiusura di altra fistola della trachea
07.62↔	Asportazione parziale dell'ipofisi, per via trans-sfenoidale	32.20↔	Asportazione di lesione o tessuto polmonare in toracosopia
07.63↔	Asportazione parziale dell'ipofisi, per via non specificata	32.21↔	Plicatura di bolla enfisematosa
07.64↔	Asportazione totale dell'ipofisi per via transfrontale	32.22↔	Riduzione chirurgica del volume polmonare
07.65↔	Asportazione totale dell'ipofisi per via trans-sfenoidale	32.23↔	Escissione aperta di lesione o tessuto polmonare
07.68↔	Asportazione totale dell'ipofisi, per altra via specificata	32.25↔	Asportazione di lesione o tessuto polmonare in toracosopia
07.69↔	Asportazione totale dell'ipofisi per via non specificata	32.26↔	Escissione altra o non precisata di lesione o tessuto polmonare
07.80↔	Timectomia, NAS	32.28↔	Asportazione o distruzione endoscopica di lesione o tessuto polmonare
07.81↔	Altra asportazione parziale del timo	32.29↔	Altra asportazione o distruzione locale di lesione o tessuto polmonare
07.82↔	Altra asportazione totale del timo	33.28↔	Biopsia a cielo aperto del polmone
07.83↔	Asportazione parziale del timo in toracosopia	34.02↔	Toracotomia esplorativa
07.84↔	Asportazione totale del timo in toracosopia	34.03↔	Riapertura di toracotomia (recente)
07.91↔	Esplorazione dell'area timica	34.1↔	Incisione del mediastino
07.92↔	Altra incisione del timo	34.22↔	Mediastinoscopia
07.93↔	Riparazione del timo	34.26↔	Biopsia del mediastino a cielo aperto
07.95↔	Incisione del timo in toracosopia	34.27.00↔	Biopsia del diaframma, NAS
07.98↔	Altri interventi non specificati sul timo in toracosopia	34.27.10↔	Biopsia chiusa (agobiopsia) del diaframma
07.99↔	Altri interventi non specificati sul timo	34.27.20↔	Biopsia a cielo aperto del diaframma
18.71.00↔	Ricostruzione di padiglione auricolare, NAS	34.27.99↔	Biopsia del diaframma, altro
18.71.10↔	Ricostruzione di padiglione auricolare, parziale, NAS	34.3x.00↔	Asportazione o distruzione di lesione o tessuto del mediastino, NAS
18.71.11↔	Ricostruzione di padiglione auricolare, parziale con espansore tissutale	34.3x.10↔	Asportazione di lesione o tessuto del mediastino
18.71.12↔	Ricostruzione di padiglione auricolare, parziale con lembo galeale	34.3x.20↔	Resezione di lesione o tessuto del mediastino, NAS
18.71.13↔	Ricostruzione di padiglione auricolare, parziale con innesto di cartilagine	34.3x.21↔	Resezione di lesione o tessuto del mediastino, senza resezione di organi mediastinici
18.71.14↔	Ricostruzione di padiglione auricolare, parziale con lembo microvascolare	34.3x.22↔	Resezione di lesione o tessuto del mediastino, con resezione polmonare o resezione parziale della parete toracica
18.71.19↔	Ricostruzione di padiglione auricolare, parziale, altro	34.3x.23↔	Resezione di lesione o tessuto del mediastino, con resezione parziale del pericardio
18.71.20↔	Ricostruzione di padiglione auricolare, totale, NAS	34.3x.24↔	Resezione di lesione o tessuto del mediastino, con sostituzione vascolare mediante protesi
18.71.21↔	Ricostruzione di padiglione auricolare, totale con espansore tissutale	34.3x.25↔	Resezione di lesione o tessuto del mediastino, con resezione polmonare e sostituzione vascolare
18.71.22↔	Ricostruzione di padiglione auricolare, totale con lembo galeale	34.3x.26↔	Resezione di lesione o tessuto del mediastino, con resezione polmonare e resezione parziale del pericardio
18.71.23↔	Ricostruzione di padiglione auricolare, totale con innesto di cartilagine	34.3x.27↔	Resezione di lesione o tessuto del mediastino, con resezione parziale del pericardio e sostituzione vascolare
18.71.24↔	Ricostruzione di padiglione auricolare, totale con lembo microvascolare	34.3x.28↔	Resezione di lesione o tessuto del mediastino, con resezione parziale di polmone e pericardio e sostituzione vascolare
18.71.29↔	Ricostruzione di padiglione auricolare, totale, altro	34.3x.29↔	Resezione di lesione o tessuto del mediastino, altro
18.71.30↔	Impianto di materiale alloplastico nella ricostruzione di padiglione auricolare		
18.71.99↔	Ricostruzione di padiglione auricolare, altro		
20.99.00↔	Altri interventi sull'orecchio medio e interno, NAS		
20.99.10↔	Impianto di ancoraggio osseo nell'orecchio medio o interno		
20.99.20↔	Chiusura di fistola del labirinto		
20.99.30↔	Rimozione di impianto cocleare o di apparecchio acustico impiantabile		
20.99.99↔	Altri interventi sull'orecchio medio e interno, altro		
30.4x.00↔	Laringectomia radicale, NAS		
30.4x.10↔	Laringectomia radicale, con faringectomia, senza ricostruzione		
30.4x.11↔	Laringectomia radicale, con faringectomia, ricostruzione con mucosa locale		
30.4x.12↔	Laringectomia radicale, con faringectomia, ricostruzione con innesto non vascolarizzato		

34.3x.30↔	Distruzione di lesione o tessuto del mediastino	39.49.99↔	Altra revisione di interventi vascolari, altro
34.3x.99↔	Asportazione o distruzione di lesione o tessuto del mediastino, altro	39.55↔	Reimpianto di vaso renale aberrante
34.4x.00↔	Asportazione o distruzione di lesione della parete toracica, NAS	39.59.00↔	Altra riparazione di vasi, NAS
34.4x.10↔	Asportazione di lesione della parete toracica	39.59.10↔	Trasposizione di arterie, NAS
34.4x.20↔	Resezione parziale di lesione della parete toracica, NAS	39.59.11↔	Trasposizione del tratto extracranico dell'arteria vertebrale
34.4x.21↔	Resezione parziale di lesione della parete toracica, senza ricostruzione	39.59.12↔	Trasposizione di altre arterie extracraniche del capo e del collo
34.4x.22↔	Resezione parziale di lesione della parete toracica, con ricostruzione	39.59.13↔	Trasposizione di arterie dell'arto superiore
34.4x.30↔	Resezione di lesione della parete toracica, asportazione completa dello sterno, NAS	39.59.14↔	Trasposizione di arterie toraciche
34.4x.31↔	Resezione di lesione della parete toracica, asportazione completa dello sterno, senza ricostruzione	39.59.15↔	Trasposizione dell'arteria gastrica, arteria epatica e arteria splenica
34.4x.32↔	Resezione di lesione della parete toracica, asportazione completa dello sterno, con ricostruzione	39.59.16↔	Trasposizione dell'arteria renale
34.4x.40↔	Distruzione di lesione della parete toracica	39.59.17↔	Trasposizione dell'arteria mesenterica
34.4x.99↔	Asportazione o distruzione di lesione della parete toracica, altro	39.59.18↔	Trasposizione di altre arterie viscerali
34.51↔	Decorticazione del polmone	39.59.19↔	Trasposizione dell'arteria iliaca
34.52↔	Decorticazione del polmone in toracosopia	39.59.20↔	Trasposizione di altre arterie addominali
34.59.00↔	Altra asportazione della pleura, NAS	39.59.21↔	Trasposizione di arterie dell'arto inferiore
34.59.10↔	Altra asportazione della pleura, pleurectomia toracoscopica	39.59.29↔	Trasposizione di arterie, altro
34.59.20↔	Altra asportazione della pleura, pleurectomia chirurgica a cielo aperto	39.59.30↔	Altra riparazione di vasi del capo e del collo, NAS
34.59.99↔	Altra asportazione della pleura, altro	39.59.31↔	Altra riparazione di vasi intracranici
34.6x.00↔	Pleurodesi, NAS	39.59.32↔	Altra riparazione del tratto extracranico dell'arteria vertebrale
34.6x.11↔	Pleurodesi, chirurgica a cielo aperto, senza decorticazione	39.59.33↔	Altra riparazione di arterie extracraniche del capo e del collo, altro
34.6x.12↔	Pleurodesi, chirurgica a cielo aperto, con decorticazione	39.59.34↔	Altra riparazione della vena giugulare
34.6x.13↔	Pleurodesi, chirurgica a cielo aperto, con talcaggio	39.59.39↔	Altra riparazione di vasi del capo e del collo, altro
34.6x.19↔	Pleurodesi, chirurgica a cielo aperto, altro	39.59.40↔	Altra riparazione di vasi dell'arto superiore, NAS
34.6x.20↔	Pleurodesi, per via toracoscopica, NAS	39.59.41↔	Altra riparazione di arterie dell'arto superiore, NAS
34.6x.21↔	Pleurodesi, per via toracoscopica, senza decorticazione	39.59.42↔	Altra riparazione della vena succlavia, vena ascellare e vena brachiocefalica
34.6x.22↔	Pleurodesi, per via toracoscopica, con decorticazione	39.59.48↔	Altra riparazione di altre vene profonde dell'arto superiore
34.6x.23↔	Pleurodesi, per via toracoscopica, con talcaggio	39.59.49↔	Altra riparazione di vasi dell'arto superiore, altro
34.6x.29↔	Pleurodesi, per via toracoscopica, altro	39.59.50↔	Altra riparazione di vasi toracici, NAS
34.6x.99↔	Pleurodesi, altro	39.59.51↔	Altra riparazione dell'aorta toracica
34.85↔	Impianto di pace-maker diaframmatico	39.59.52↔	Altra riparazione dell'arteria polmonare
34.89.00↔	Altri interventi sul diaframma, NAS	39.59.53↔	Altra riparazione di arterie toraciche, altro
34.89.10↔	Altri interventi sul diaframma, incisione	39.59.54↔	Altra riparazione della vena polmonare
34.89.99↔	Altri interventi sul diaframma, altro	39.59.55↔	Altra riparazione della vena cava superiore
37.12↔	Pericardiotomia	39.59.59↔	Altra riparazione di vasi toracici, altro
37.24.00↔	Biopsia del pericardio, NAS	39.59.60↔	Altra riparazione di arterie addominali, NAS
37.24.10↔	Biopsia chiusa [percutanea] [agobiopsia] del pericardio	39.59.61↔	Altra riparazione dell'aorta addominale
37.24.20↔	Biopsia a cielo aperto del pericardio	39.59.62↔	Altra riparazione del tronco celiaco
37.24.99↔	Biopsia del pericardio, altro	39.59.63↔	Altra riparazione dell'arteria gastrica
37.25.00↔	Biopsia del cuore, NAS	39.59.64↔	Altra riparazione dell'arteria epatica
37.25.10↔	Biopsia chiusa [percutanea] [agobiopsia] del miocardio	39.59.65↔	Altra riparazione dell'arteria splenica
37.25.20↔	Biopsia transvasale di endocardio, miocardio e endomiocardio	39.59.66↔	Altra riparazione dell'arteria renale
37.25.30↔	Biopsia del cuore, a cielo aperto	39.59.67↔	Altra riparazione dell'arteria mesenterica
37.25.99↔	Biopsia del cuore, altro	39.59.68↔	Altra riparazione dell'arteria iliaca
37.31.00↔	Pericardiectomia, NAS	39.59.69↔	Altra riparazione di arterie addominali, altro
37.31.10↔	Pericardiectomia, parziale	39.59.70↔	Altra riparazione di vene addominali, NAS
37.31.20↔	Pericardiectomia, totale	39.59.71↔	Altra riparazione della vena cava inferiore
37.31.30↔	Adesiolisi del pericardio	39.59.72↔	Altra riparazione della vena iliaca
37.31.99↔	Pericardiectomia, altro	39.59.79↔	Altra riparazione di vene addominali, altro
38.01↔	Incisione di vasi intracranici	39.59.80↔	Altra riparazione di vasi dell'arto inferiore, NAS
38.08.00↔	Incisione di arterie dell'arto inferiore, NAS	39.59.81↔	Altra riparazione di arterie dell'arto inferiore
38.08.10↔	Incisione dell'arteria femorale (comune) (superficiale)	39.59.82↔	Altra riparazione della vena femorale
38.08.11↔	Incisione dell'arteria femorale profonda	39.59.83↔	Altra riparazione della vena poplitea
38.08.12↔	Incisione dell'arteria poplitea	39.59.88↔	Altra riparazione di altre vene profonde dell'arto inferiore
38.08.99↔	Incisione di arterie dell'arto inferiore, altro	39.59.89↔	Altra riparazione di vasi dell'arto inferiore, altro
38.31↔	Resezione di vasi intracranici con anastomosi	39.59.90↔	Altra riparazione di vasi, valvuloplastica venosa
38.51↔	Legatura e stripping di vene varicose intracraniche	39.59.99↔	Altra riparazione di vasi, altro
38.61↔	Altra asportazione di vasi intracranici	39.8x.00↔	Interventi sul globo carotideo, sul seno carotideo e su altri glomi vascolari, NAS
38.81↔	Altra occlusione chirurgica di vasi intracranici	39.8x.10↔	Esplorazione del globo carotideo e di altri glomi vascolari
39.49.00↔	Altra revisione di interventi vascolari, NAS	39.8x.11↔	Asportazione del globo carotideo e di altri glomi vascolari
39.49.10↔	Revisione di anastomosi vascolare	39.8x.20↔	Impianto o sostituzione di generatore di impulsi per l'attivazione del baroriflesso
39.49.20↔	Revisione di impianto vascolare	39.8x.21↔	Revisione (senza sostituzione) di generatore di impulsi per l'attivazione del baroriflesso
39.49.21↔	Sostituzione di impianto vascolare	39.8x.22↔	Rimozione di generatore di impulsi per l'attivazione del baroriflesso
39.49.22↔	Rimozione di impianto vascolare	39.8x.30↔	Impianto o sostituzione di elettrodo(i) per l'attivazione del baroriflesso
39.49.30↔	Sostituzione di condotto cardiaco		

39.8x.31↔	Revisione (senza sostituzione) di elettrodo(i) per l'attivazione del baroriflesso	40.51.99↔	Asportazione radicale dei linfonodi ascellari, altro
39.8x.32↔	Rimozione di elettrodo(i) per l'attivazione del baroriflesso	40.52.00↔	Asportazione radicale dei linfonodi periaortici, NAS
39.8x.99↔	Interventi sul globo carotideo, sul seno carotideo e su altri glomi vascolari, altro	40.52.10↔	Asportazione radicale dei linfonodi retroperitoneali (para-aortici, paracavali) e pelvici quale intervento indipendente
39.91.00↔	Sbrigliamento di vasi, NAS	40.52.11↔	Asportazione radicale dei linfonodi retroperitoneali (para-aortici, paracavali) e pelvici nel quadro di un altro intervento
39.91.99↔	Sbrigliamento di vasi, altro	40.52.99↔	Asportazione radicale dei linfonodi periaortici, altro
40.29.00↔	Asportazione semplice di altre strutture linfatiche, NAS	40.53.00↔	Asportazione radicale dei linfonodi iliaci, NAS
40.29.10↔	Asportazione di linfonodo mediastinico, NAS	40.53.10↔	Asportazione radicale dei linfonodi iliaci quale intervento indipendente
40.29.11↔	Asportazione di linfonodo mediastinico, chirurgica a cielo aperto	40.53.11↔	Asportazione radicale dei linfonodi iliaci in corso di altro intervento
40.29.12↔	Asportazione di linfonodo mediastinico, per via toracoscopica	40.53.99↔	Asportazione radicale dei linfonodi iliaci, altro
40.29.19↔	Asportazione di linfonodo mediastinico, altro	40.54.00↔	Asportazione radicale dei linfonodi della regione inguinale, NAS
40.29.20↔	Asportazione di linfonodo para-aortico	40.54.10↔	Asportazione radicale dei linfonodi della regione inguinale quale intervento indipendente
40.29.30↔	Asportazione di linfonodo iliaco	40.54.11↔	Asportazione radicale dei linfonodi della regione inguinale in corso di altro intervento
40.29.70↔	Asportazione di linfangioma o di igroma cistico	40.54.99↔	Asportazione radicale dei linfonodi della regione inguinale, altro
40.29.80↔	Asportazione di più stazioni linfonodali addominali (con biopsia epatica), NAS	40.59.00↔	Asportazione radicale di altri linfonodi, NAS
40.29.81↔	Asportazione di più stazioni linfonodali addominali (con biopsia epatica), chirurgica a cielo aperto [laparotomia di staging]	40.59.10↔	Asportazione radicale di altri linfonodi quale intervento indipendente, NAS
40.29.82↔	Asportazione di più stazioni linfonodali addominali (con biopsia epatica), per via laparoscopica [laparoscopia di staging]	40.59.11↔	Asportazione radicale di linfonodi mediastinici quale intervento indipendente
40.29.89↔	Asportazione di più stazioni linfonodali addominali (con biopsia epatica), altro	40.59.12↔	Asportazione radicale di linfonodi peribronchiali quale intervento indipendente
40.29.99↔	Asportazione semplice di altre strutture linfatiche, altro	40.59.19↔	Asportazione radicale di altri linfonodi quale intervento indipendente, altro
40.3x.00↔	Asportazione di linfonodi regionali, NAS	40.59.20↔	Asportazione radicale di altri linfonodi in corso di altro intervento, NAS
40.3x.09↔	Asportazione di linfonodi regionali, altro	40.59.21↔	Asportazione radicale di linfonodi mediastinici in corso di altro intervento
40.3x.10↔	Linfoadenectomia regionale quale intervento indipendente, NAS	40.59.22↔	Asportazione radicale di linfonodi peribronchiali in corso di altro intervento
40.3x.11↔	Linfoadenectomia regionale quale intervento indipendente, cervicale	40.59.29↔	Asportazione radicale di altri linfonodi in corso di altro intervento, altro
40.3x.12↔	Linfoadenectomia regionale quale intervento indipendente, ascellare	40.59.99↔	Asportazione radicale di altri linfonodi, altro
40.3x.13↔	Linfoadenectomia regionale quale intervento indipendente, para-aortica, pelvica, otturatoria o iliaca	40.62↔	Fistolizzazione del dotto toracico
40.3x.14↔	Linfoadenectomia regionale quale intervento indipendente, inguinale, chirurgica a cielo aperto	40.63↔	Chiusura di fistola del dotto toracico
40.3x.15↔	Linfoadenectomia regionale quale intervento indipendente, inguinale, per via laparoscopica	40.64↔	Legatura del dotto toracico
40.3x.16↔	Linfoadenectomia regionale quale intervento indipendente, mediastinica e peribronchiale	40.69↔	Altri interventi sul dotto toracico
40.3x.19↔	Linfoadenectomia regionale quale intervento indipendente, altro	40.9x.00↔	Altri interventi sulle strutture linfatiche, NAS
40.3x.20↔	Linfoadenectomia regionale in corso di altro intervento, NAS	40.9x.10↔	Anastomosi per correzione di linfedema
40.3x.21↔	Linfoadenectomia regionale in corso di altro intervento, cervicale	40.9x.20↔	Incisione di linfocele
40.3x.22↔	Linfoadenectomia regionale in corso di altro intervento, ascellare	40.9x.30↔	Drenaggio di linfedema
40.3x.23↔	Linfoadenectomia regionale in corso di altro intervento, para-aortica, pelvica o iliaca	40.9x.40↔	Puntura terapeutica percutanea di linfocele
40.3x.24↔	Linfoadenectomia regionale in corso di altro intervento, otturatoria	40.9x.99↔	Altri interventi sulle strutture linfatiche, altro
40.3x.25↔	Linfoadenectomia regionale in corso di altro intervento, inguinale	41.2↔	Splenotomia
40.3x.26↔	Linfoadenectomia regionale in corso di altro intervento, mediastinica e peribronchiale	41.33↔	Biopsia a cielo aperto della milza
40.3x.29↔	Linfoadenectomia regionale in corso di altro intervento, altro	41.41↔	Marsupializzazione di cisti splenica
40.40↔	Dissezione radicale del collo, NAS	41.42.00↔	Asportazione o distruzione di lesione o tessuto della milza, NAS
40.41.00↔	Dissezione radicale del collo monolaterale, NAS	41.42.10↔	Asportazione di lesione o tessuto della milza
40.41.10↔	Dissezione selettiva (funzionale) del collo, sopraomoioidea (regione I-III)	41.42.20↔	Distruzione di lesione o tessuto della milza
40.41.11↔	Dissezione selettiva (funzionale) del collo, laterale (regione II-IV)	41.42.99↔	Asportazione o distruzione di lesione o tessuto della milza, altro
40.41.12↔	Dissezione selettiva (funzionale) del collo, anterolaterale (regione I-IV)	41.43↔	Splenectomia parziale
40.41.13↔	Dissezione selettiva (funzionale) del collo, posterolaterale (regione II-V)	41.5↔	Splenectomia totale
40.41.14↔	Dissezione selettiva (funzionale) del collo, centrale (regione VI)	41.93↔	Asportazione di milza accessoria
40.41.20↔	Dissezione radicale del collo (incl. modificata)	41.94↔	Trapianto di milza
40.41.21↔	Dissezione estesa del collo	41.95.00↔	Interventi di riparazione e di plastica sulla milza, NAS
40.41.99↔	Dissezione radicale del collo monolaterale, altro	41.95.10↔	Interventi di riparazione e di plastica sulla milza, sutura
40.42↔	Dissezione radicale del collo, bilaterale	41.95.99↔	Interventi di riparazione e di plastica sulla milza, altro
40.50↔	Asportazione radicale di linfonodi, NAS	41.99↔	Altri interventi sulla milza
40.51.00↔	Asportazione radicale dei linfonodi ascellari, NAS	42.01↔	Incisione di membrana dell'esofago
40.51.10↔	Asportazione radicale dei linfonodi ascellari quale intervento indipendente	42.09.00↔	Altra incisione dell'esofago, NAS
40.51.11↔	Asportazione radicale dei linfonodi ascellari nel quadro di un altro intervento	42.09.11↔	Altra incisione dell'esofago, chirurgica a cielo aperto
		42.09.12↔	Altra incisione dell'esofago, per via laparoscopica
		42.09.99↔	Altra incisione dell'esofago, altro
		42.10↔	Esofagostomia, NAS
		42.11↔	Esofagostomia cervicale
		42.12↔	Esteriorizzazione di tasca esofagea
		42.19↔	Altra fistolizzazione esterna dell'esofago

42.25↔	Biopsia a cielo aperto dell'esofago	42.81.61↔	Inserzione e sostituzione di due protesi autoespandenti (sonda permanente) nell'esofago, per via laparoscopica
42.31↔	Asportazione locale di diverticolo esofageo	42.81.62↔	Inserzione e sostituzione di più di due protesi autoespandenti (sonda permanente) nell'esofago, per via laparoscopica
42.32↔	Asportazione locale di altra lesione o tessuto dell'esofago	42.82↔	Sutura di lacerazione dell'esofago
42.39↔	Altra distruzione di lesione o tessuto dell'esofago	42.83↔	Chiusura di esofagostomia
42.40↔	Esofagectomia, NAS	42.85↔	Riparazione di stenosi esofagea
42.41.00↔	Esofagectomia parziale, NAS	42.87↔	Altro innesto dell'esofago
42.41.10↔	Esofagectomia parziale, senza ricostituzione della continuità	42.89↔	Altra riparazione dell'esofago
42.41.20↔	Esofagectomia parziale, con ricostituzione della continuità	43.0↔	Gastrotomia
42.41.99↔	Esofagectomia parziale, altro	43.5↔	Gastrectomia parziale, con anastomosi esofagea
42.42.00↔	Esofagectomia totale, NAS	43.6x.00↔	Gastrectomia parziale con anastomosi duodenale, NAS
42.42.10↔	Esofagectomia totale, senza ricostituzione della continuità	43.6x.10↔	Pilorectomia con anastomosi duodenale
42.42.20↔	Esofagectomia totale, con ricostituzione della continuità, transmediastinica	43.6x.20↔	Tipo Billroth I
42.42.21↔	Esofagectomia totale, con ricostituzione della continuità, per via toracoaddominale	43.6x.99↔	Gastrectomia parziale con anastomosi duodenale, altro
42.42.29↔	Esofagectomia totale, con ricostituzione della continuità, per altra via	43.7x.00↔	Gastrectomia parziale con anastomosi digiunale, NAS
42.42.99↔	Esofagectomia totale, altro	43.7x.10↔	Gastrectomia parziale (asportazione di 2/3) con anastomosi digiunale
42.51.00↔	Esofago-esofagostomia intratoracica, NAS	43.7x.20↔	Gastrectomia parziale (asportazione di 4/5) con anastomosi digiunale
42.51.10↔	Esofago-esofagostomia intratoracica, Ricostruzione del passaggio esofago per atresia e riparazione di fistola tracheoesofagea congenita	43.7x.99↔	Gastrectomia parziale con anastomosi digiunale, altro
42.51.99↔	Esofago-esofagostomia intratoracica, altro	43.81↔	Gastrectomia parziale con trasposizione digiunale
42.52↔	Esofago-gastrostomia intratoracica	43.89.00↔	Altra gastrectomia parziale, NAS
42.53↔	Anastomosi esofagea intratoracica con interposizione di intestino tenue	43.89.10↔	Resezione segmentaria dello stomaco
42.54↔	Altra esofago-enteranastomosi intratoracica	43.89.20↔	Diversione biliopancreatica dello stomaco secondo Scopinaro, chirurgica a cielo aperto
42.55↔	Anastomosi esofagea intratoracica con interposizione di colon	43.89.21↔	Diversione biliopancreatica dello stomaco secondo Scopinaro, per via laparoscopica
42.56↔	Altra esofagocolostomia intratoracica	43.89.30↔	Diversione biliopancreatica dello stomaco con switch duodenale, chirurgica a cielo aperto
42.58↔	Anastomosi esofagea intratoracica con altra interposizione	43.89.31↔	Diversione biliopancreatica dello stomaco con switch duodenale, per via laparoscopica
42.59↔	Altra anastomosi esofagea intratoracica	43.89.40↔	Sleeve resection, chirurgica a cielo aperto
42.61↔	Esofago-esofagostomia presternale	43.89.41↔	Sleeve resection, per via laparoscopica
42.62↔	Esofago-gastrostomia presternale	43.89.50↔	Switch duodenale a seguito di sleeve resection (intervento secondario), chirurgico a cielo aperto
42.63↔	Anastomosi esofagea presternale con interposizione di intestino tenue	43.89.51↔	Switch duodenale a seguito di sleeve resection (intervento secondario), per via laparoscopica
42.64↔	Altra esofagoenterostomia presternale	43.89.90↔	Altra gastrectomia parziale atipica
42.65↔	Anastomosi esofagea presternale con interposizione di colon	43.89.99↔	Altra gastrectomia parziale, altro
42.66↔	Altra esofagocolostomia presternale	43.91↔	Gastrectomia totale con interposizione intestinale
42.68↔	Altra anastomosi esofagea presternale con interposizione	43.99↔	Altra gastrectomia totale
42.69↔	Altra anastomosi presternale dell'esofago	44.11↔	Gastrosopia transaddominale
42.7x.00↔	Esofagomiotomia, NAS	44.29↔	Altra piloroplastica
42.7x.11↔	Esofagomiotomia, chirurgica a cielo aperto	44.31↔	Bypass gastrico alto
42.7x.12↔	Esofagomiotomia, per via laparoscopica	44.38↔	Gastroenterostomia laparoscopica
42.7x.21↔	Esofagomiotomia, faringocervicale, chirurgica a cielo aperto	44.39↔	Altra gastroenterostomia
42.7x.22↔	Esofagomiotomia, faringocervicale, per via laparoscopica	44.5x.00↔	Revisione di anastomosi gastrica, NAS
42.7x.31↔	Esofagogastromiotomia, chirurgica a cielo aperto	44.5x.10↔	Revisione di anastomosi gastrica a seguito di intervento tipo Billroth I o II
42.7x.32↔	Esofagogastromiotomia, per via laparoscopica	44.5x.20↔	Revisione di anastomosi gastrica a seguito di intervento Roux-en-Y o con interposizione intestinale
42.7x.99↔	Esofagomiotomia, altro	44.5x.99↔	Revisione di anastomosi gastrica, altro
42.81.20↔	Inserzione e sostituzione di una protesi non autoespandente (sonda permanente) nell'esofago, chirurgica a cielo aperto	45.01↔	Incisione del duodeno
42.81.21↔	Inserzione e sostituzione di due protesi non autoespandenti (sonda permanente) nell'esofago, chirurgica a cielo aperto	45.02↔	Altra incisione dell'intestino tenue
42.81.22↔	Inserzione e sostituzione di più di due protesi non autoespandenti (sonda permanente) nell'esofago, chirurgica a cielo aperto	45.03↔	Incisione dell'intestino crasso
42.81.30↔	Inserzione e sostituzione di una protesi non autoespandente (sonda permanente) nell'esofago, per via laparoscopica	45.11↔	Endoscopia transaddominale dell'intestino tenue
42.81.31↔	Inserzione e sostituzione di due protesi non autoespandenti (sonda permanente) nell'esofago, per via laparoscopica	45.27↔	Biopsia intestinale, sede non specificata
42.81.32↔	Inserzione e sostituzione di più di due protesi non autoespandenti (sonda permanente) nell'esofago, per via laparoscopica	45.31↔	Altra asportazione locale di lesione del duodeno
42.81.42↔	Inserzione e sostituzione di più di due protesi autoespandenti (sonda permanente) nell'esofago, per via endoscopica	45.32↔	Altra distruzione di lesione del duodeno
42.81.50↔	Inserzione e sostituzione di una protesi autoespandente (sonda permanente) nell'esofago, chirurgica a cielo aperto	45.33↔	Asportazione locale di lesione o tessuto dell'intestino tenue, eccetto il duodeno
42.81.51↔	Inserzione e sostituzione di due protesi autoespandenti (sonda permanente) nell'esofago, chirurgica a cielo aperto	45.34↔	Altra distruzione di lesione dell'intestino tenue, eccetto il duodeno
42.81.52↔	Inserzione e sostituzione di più di due protesi autoespandenti (sonda permanente) nell'esofago, chirurgica a cielo aperto	45.49↔	Altra distruzione di lesione dell'intestino crasso
42.81.60↔	Inserzione e sostituzione di una protesi autoespandente (sonda permanente) nell'esofago, per via laparoscopica	45.61↔	Resezione segmentaria multipla dell'intestino tenue
		45.62↔	Altra resezione parziale dell'intestino tenue
		45.63.00↔	Rimozione totale dell'intestino tenue, NAS
		45.63.99↔	Rimozione totale dell'intestino tenue, altro
		45.71↔	Resezione segmentaria multipla dell'intestino crasso
		45.72↔	Resezione del cieco

45.73↔	Emicolectomia destra	46.79.41↔	Confezione di tasca, intestino crasso
45.74↔	Resezione del colon trasverso	46.79.50↔	Revisione di tasca, intestino tenue
45.75↔	Emicolectomia sinistra	46.79.51↔	Revisione di tasca, intestino crasso
45.76↔	Sigmoidectomia	46.79.99↔	Altra riparazione dell'intestino, altro
45.79.00↔	Altra asportazione parziale dell'intestino crasso, NAS	46.80↔	Manipolazione intraaddominale dell'intestino, NAS
45.79.10↔	Resezione segmentaria dell'intestino crasso	46.81↔	Manipolazione intraaddominale dell'intestino tenue
45.79.11↔	Resezione segmentaria multipla dell'intestino crasso	46.82↔	Manipolazione intraaddominale dell'intestino crasso
45.79.12↔	Colectomia subtotale	46.85.11↔	Dilatazione dell'intestino mediante dilatatori, chirurgica a cielo aperto
45.79.20↔	Resezione allargata del sigma	46.85.12↔	Dilatazione dell'intestino mediante dilatatori, per via laparoscopica
45.79.21↔	Emicolectomia allargata destra e sinistra	46.85.21↔	Dilatazione dell'intestino tenue, chirurgica a cielo aperto
45.79.22↔	Colectomia subtotale allargata	46.85.22↔	Dilatazione dell'intestino tenue, per via laparoscopica
45.79.29↔	Altra asportazione parziale allargata dell'intestino crasso	46.85.31↔	Dilatazione dell'intestino crasso, chirurgica a cielo aperto
45.79.99↔	Altra asportazione parziale dell'intestino crasso, altro	46.85.32↔	Dilatazione dell'intestino crasso, per via laparoscopica
45.8x.00↔	Colectomia totale intra-addominale, NAS	46.91↔	Miotomia del colon sigmoideo
45.8x.20↔	Colectomia totale intra-addominale, Colectomia totale allargata	46.92↔	Miotomia di altre parti del colon (escluso colon sigmoideo)
45.8x.30↔	Colectomia totale intra-addominale, Coloproctectomia totale allargata	46.97.00↔	Trapianto intestinale, NAS
45.8x.99↔	Colectomia totale intra-addominale, altro	46.97.10↔	Trapianto intestinale, Ritrapianto di intestino tenue nella stessa degenza ospedaliera
45.90↔	Anastomosi intestinale, NAS	46.97.99↔	Trapianto intestinale, altro
45.91↔	Anastomosi intestinale tenue-tenue	46.99.10↔	Decompressione dell'intestino
45.92↔	Anastomosi dell'intestino tenue al moncone rettale	46.99.51↔	Inserzione o sostituzione di una protesi non autoespandente nell'intestino, chirurgica a cielo aperto
45.93↔	Altra anastomosi intestinale tenue-crasso	46.99.52↔	Inserzione o sostituzione di una protesi non autoespandente nell'intestino, per via laparoscopica
45.94↔	Anastomosi intestinale crasso-crasso	46.99.61↔	Inserzione o sostituzione di una protesi autoespandente nell'intestino, chirurgica a cielo aperto
45.95↔	Anastomosi all'ano	46.99.62↔	Inserzione o sostituzione di una protesi autoespandente nell'intestino, per via laparoscopica
46.01↔	Esteriorizzazione dell'intestino tenue	46.99.71↔	Rimozione di protesi dell'intestino, chirurgica a cielo aperto
46.02↔	Resezione di segmento esteriorizzato dell'intestino tenue	46.99.72↔	Rimozione di protesi dell'intestino, per via laparoscopica
46.03↔	Esteriorizzazione dell'intestino crasso	46.99.80↔	Sezione delle briglie di Ladd
46.10↔	Colostomia, NAS	46.99.91↔	Altri interventi sull'intestino, chirurgici a cielo aperto
46.11↔	Colostomia temporanea	46.99.92↔	Altri interventi sull'intestino, per via laparoscopica
46.13↔	Colostomia permanente	48.1↔	Proctostomia
46.14↔	Apertura differita di colostomia	48.41↔	Resezione sottomucosa del retto (secondo Soave)
46.20↔	Ileostomia, NAS	48.49↔	Altra resezione del retto con pull-through
46.21↔	Ileostomia temporanea	48.5x.00↔	Resezione del retto per via addominoperineale, NAS
46.22↔	Ileostomia continente	48.5x.10↔	Resezione del retto per via addominoperineale, addomino-sacrale e (sacro)perineale
46.23↔	Altra ileostomia permanente	48.5x.11↔	Resezione allargata del retto per via addominoperineale e addomino-sacrale
46.24↔	Apertura differita di ileostomia	48.5x.99↔	Resezione del retto per via addominoperineale, altro
46.31↔	Apertura differita di altra enterostomia	48.61↔	Rettosigmoidectomia transsacrale
46.33↔	Confezione di duodenostomia	48.62↔	Resezione anteriore del retto con contemporanea colostomia
46.34↔	Confezione di digiunostomia chirurgica a cielo aperto	48.63.00↔	Altra resezione anteriore del retto, NAS
46.39.00↔	Altra enterostomia, NAS	48.63.10↔	Altra resezione anteriore del retto, Resezione anteriore allargata
46.39.10↔	Altra enterostomia, Confezione di anastomosi secondo Bishop-Koop	48.63.99↔	Altra resezione anteriore del retto, altro
46.39.99↔	Altra enterostomia, altro	48.64.00↔	Resezione posteriore del retto, NAS
46.41.00↔	Revisione di stoma artificiale dell'intestino tenue, NAS	48.64.10↔	Resezione posteriore del retto, Resezione posteriore del retto con enterostomia e chiusura a fondo cieco
46.41.10↔	Allargamento o restringimento plastico di stoma artificiale dell'intestino tenue	48.64.99↔	Resezione posteriore del retto, altro
46.41.11↔	Neoconfezione di stoma artificiale dell'intestino tenue	48.65↔	Resezione del retto secondo Duhamel
46.41.12↔	Asportazione della parte estroflessa di uno stoma artificiale dell'intestino tenue	48.69.00↔	Altra resezione del retto, NAS
46.41.20↔	Conversione di stoma artificiale dell'intestino tenue in stoma continente	48.69.10↔	Altra resezione del retto con enterostomia e chiusura a fondo cieco
46.41.99↔	Revisione di stoma artificiale dell'intestino tenue, altro	48.69.11↔	Altra resezione del retto senza conservazione dello sfintere
46.42↔	Riparazione di ernia pericolicostomica	48.69.99↔	Altra resezione del retto, altro
46.43.00↔	Altra revisione di stoma artificiale dell'intestino crasso, NAS	48.74↔	Retto-rettostomia
46.43.10↔	Allargamento o restringimento plastico di stoma artificiale dell'intestino crasso	50.12↔	Biopsia a cielo aperto del fegato
46.43.11↔	Neoconfezione di colostomia	50.14↔	Biopsia laparoscopica del fegato
46.43.12↔	Rimozione di parte estroflessa di stoma dell'intestino crasso	51.21↔	Altra colecistectomia parziale
46.43.20↔	Conversione di stoma dell'intestino crasso in stoma continente	51.22.00↔	Colecistectomia, NAS
46.43.99↔	Altra revisione di stoma artificiale dell'intestino crasso, altro	51.22.10↔	Colecistectomia senza revisione chirurgica dei dotti biliari
46.62↔	Altra fissazione dell'intestino tenue	51.22.11↔	Colecistectomia con revisione chirurgica dei dotti biliari
46.64↔	Altra fissazione dell'intestino crasso	51.22.12↔	Colecistectomia allargata
46.79.10↔	Sutura di altra lesione intestinale	51.22.99↔	Colecistectomia, altro
46.79.21↔	Sutura di altra lesione intestinale, chirurgica a cielo aperto	51.23↔	Colecistectomia laparoscopica
46.79.22↔	Sutura di altra lesione intestinale, per via laparoscopica	51.24↔	Colecistectomia laparoscopica parziale
46.79.30↔	Plastica di allargamento e restringimento dell'intestino	51.31↔	Anastomosi fra colecisti e dotti epatici
46.79.31↔	Allungamento intestinale longitudinale secondo Bianchi		
46.79.32↔	Enteroplastica trasversale seriale [STEP]		
46.79.39↔	Altro allungamento dell'intestino		
46.79.40↔	Confezione di tasca, intestino tenue		

51.32↔	Anastomosi fra colecisti e intestino	52.95.31↔	Inserzione di un drenaggio nel dotto pancreatico, per via laparoscopica
51.34↔	Anastomosi fra colecisti e stomaco	52.95.40↔	Altri interventi sul pancreas, Inserzione o sostituzione di uno stent (protesi) non autoespandente nel dotto pancreatico, chirurgica a cielo aperto
51.35↔	Altra anastomosi della colecisti	52.95.41↔	Inserzione o sostituzione di uno stent (protesi) non autoespandente nel dotto pancreatico, per via laparoscopica
51.36↔	Coledocoenterostomia	52.95.50↔	Inserzione o sostituzione di uno stent (protesi) autoespandente nel dotto pancreatico, chirurgica a cielo aperto
51.37↔	Anastomosi fra dotto epatico e tratto gastrointestinale	52.95.51↔	Inserzione o sostituzione di uno stent (protesi) autoespandente nel dotto pancreatico, per via laparoscopica
51.39↔	Altra anastomosi di dotti biliari	52.95.60↔	Ricostruzione plastica del dotto pancreatico, per via laparoscopica
51.41↔	Esplorazione del coledoco per rimozione di calcoli	52.95.70↔	Ricostruzione plastica del pancreas
51.42↔	Esplorazione del coledoco per rimozione di altra occlusione	52.95.90↔	Altri interventi per via endoscopica sul pancreas
51.43↔	Posizionamento di sonda coledocoepatica per decompressione	52.95.99↔	Altri interventi sul pancreas, altro
51.49↔	Incisione di altri dotti biliari per rimozione di occlusione	52.99.00↔	Altri interventi a cielo aperto sul pancreas, NAS
51.51↔	Esplorazione del coledoco	52.99.10↔	Altri interventi a cielo aperto sul pancreas, Dilatazione del dotto pancreatico
51.59↔	Incisione di altro dotto biliare	52.99.20↔	Altri interventi a cielo aperto sul pancreas, Ricostruzione plastica del dotto pancreatico
51.61↔	Asportazione del dotto cistico residuo	52.99.99↔	Altri interventi a cielo aperto sul pancreas, NAS
51.71↔	Sutura semplice del coledoco	54.11↔	Laparotomia esplorativa
51.72↔	Coledocoplastica	54.12.00↔	Riapertura di laparotomia recente, NAS
51.79↔	Riparazione di altri dotti biliari	54.12.10↔	Riapertura di laparotomia recente, Laparotomia di second-look
51.81↔	Dilatazione dello sfintere di Oddi	54.12.99↔	Riapertura di laparotomia recente, altro
51.93↔	Chiusura di altra fistola biliare	54.19.00↔	Altra laparotomia, NAS
51.94↔	Revisione di anastomosi delle vie biliari	54.19.10↔	Altra laparotomia, Laparotomia con drenaggio
51.95.20↔	Rimozione di endoprotesi dal dotto biliare, chirurgica a cielo aperto	54.19.99↔	Altra laparotomia, altro
51.95.21↔	Rimozione di endoprotesi dal dotto biliare, per via laparoscopica	54.21.00↔	Laparoscopia, NAS
51.99.00↔	Altri interventi sulle vie biliari, NAS	54.21.10↔	Laparoscopia, Laparoscopia diagnostica
51.99.10↔	Rimozione di calcoli da altri dotti biliari	54.21.20↔	Laparoscopia, Via d'accesso per interventi chirurgici (terapeutici)
51.99.11↔	Distruzione di dotti biliari	54.21.30↔	Laparoscopia, Laparoscopia con drenaggio
51.99.12↔	Inserzione di drenaggio nel dotto biliare	54.21.99↔	Laparoscopia, altro
51.99.13↔	Emostasi di dotti biliari	54.22.00↔	Biopsia della parete addominale o dell'ombelico, NAS
51.99.14↔	Revisione di dotti biliari	54.22.10↔	Biopsia chiusa [agobiopsia] della parete addominale o dell'ombelico
51.99.20↔	Altri interventi sulle vie biliari, Inserzione o sostituzione di uno stent (protesi) non autoespandente, chirurgica a cielo aperto	54.22.20↔	Biopsia a cielo aperto della parete addominale o dell'ombelico
51.99.21↔	Altri interventi sulle vie biliari, Inserzione o sostituzione di più stent (protesi) non autoespandenti, chirurgica a cielo aperto	54.22.99↔	Biopsia della parete addominale o dell'ombelico, altro
51.99.30↔	Altri interventi sulle vie biliari, Inserzione o sostituzione di uno stent (protesi) non autoespandente, per via laparoscopica	54.23↔	Biopsia del peritoneo
51.99.31↔	Altri interventi sulle vie biliari, Inserzione o sostituzione di più stent (protesi) non autoespandenti, per via laparoscopica	54.3x.00↔	Asportazione o distruzione di lesione o tessuto della parete addominale o dell'ombelico, NAS
51.99.40↔	Altri interventi sulle vie biliari, Inserzione o sostituzione di uno stent (protesi) autoespandente, chirurgica a cielo aperto	54.3x.10↔	Omfalectomia
51.99.41↔	Altri interventi sulle vie biliari, Inserzione o sostituzione di due stent (protesi) autoespandenti, chirurgica a cielo aperto	54.3x.19↔	Altra asportazione o distruzione di lesione o tessuto della parete addominale o dell'ombelico
51.99.42↔	Altri interventi sulle vie biliari, Inserzione o sostituzione di tre stent (protesi) autoespandenti, chirurgica a cielo aperto	54.3x.20↔	Distruzione di lesione o tessuto della parete addominale o dell'ombelico
51.99.43↔	Altri interventi sulle vie biliari, Inserzione o sostituzione di quattro stent (protesi) autoespandenti, chirurgica a cielo aperto	54.3x.99↔	Asportazione o distruzione di lesione o tessuto della parete addominale o dell'ombelico, altro
51.99.44↔	Altri interventi sulle vie biliari, Inserzione o sostituzione di cinque stent (protesi) autoespandenti, chirurgica a cielo aperto	54.4x.00↔	Asportazione o distruzione di tessuto peritoneale, NAS
51.99.45↔	Altri interventi sulle vie biliari, Inserzione o sostituzione di sei o più stent (protesi) autoespandenti, chirurgica a cielo aperto	54.4x.10↔	Asportazione di appendice epiploica
51.99.50↔	Altri interventi sulle vie biliari, Inserzione o sostituzione di uno stent (protesi) autoespandente, per via laparoscopica	54.4x.11↔	Asportazione di mesentere
51.99.51↔	Altri interventi sulle vie biliari, Inserzione o sostituzione di due stent (protesi) autoespandenti, per via laparoscopica	54.4x.12↔	Asportazione di omento
51.99.52↔	Altri interventi sulle vie biliari, Inserzione o sostituzione di tre stent (protesi) autoespandenti, per via laparoscopica	54.4x.99↔	Asportazione o distruzione di tessuto peritoneale, altro
51.99.53↔	Altri interventi sulle vie biliari, Inserzione o sostituzione di quattro stent (protesi) autoespandenti, per via laparoscopica	54.61↔	Sutura di eviscerazione (deiscenza) postoperatoria della parete addominale
51.99.54↔	Altri interventi sulle vie biliari, Inserzione o sostituzione di cinque stent (protesi) autoespandenti, per via laparoscopica	54.62↔	Chiusura ritardata di ferita addominale in via di cicatrizzazione
51.99.55↔	Altri interventi sulle vie biliari, Inserzione o sostituzione di sei o più stent (protesi) autoespandenti, per via laparoscopica	54.63.00↔	Altra sutura della parete addominale, NAS
51.99.91↔	Altra riparazione delle vie biliari	54.63.10↔	Altra sutura della parete addominale, Sutura di lacerazione della parete addominale
51.99.99↔	Altri interventi sulle vie biliari, altro	54.63.99↔	Altra sutura della parete addominale, altro
52.12↔	Biopsia a cielo aperto del pancreas	54.64.00↔	Sutura del peritoneo, NAS
52.92↔	Incannulazione (o cannulamento) del dotto pancreatico	54.64.10↔	Sutura del peritoneo, Sutura di mesentere, grande o piccolo omento (a seguito di lacerazione)
52.95.00↔	Altri interventi sul pancreas, NAS	54.64.99↔	Sutura del peritoneo, altro
52.95.10↔	Rimozione di calcoli dal dotto pancreatico, chirurgica a cielo aperto	54.72↔	Altra riparazione della parete addominale
52.95.11↔	Rimozione di calcoli dal dotto pancreatico, per via laparoscopica	54.73↔	Altra riparazione del peritoneo
52.95.20↔	Dilatazione del dotto pancreatico, per via laparoscopica	54.74↔	Altra riparazione dell'omento
52.95.30↔	Inserzione di un drenaggio nel dotto pancreatico, chirurgica a cielo aperto	54.75↔	Altra riparazione del mesentere
		54.92↔	Rimozione di corpo estraneo dalla cavità peritoneale
		54.94↔	Creazione di shunt peritoneovascolare

54.95↔	Incisione del peritoneo	56.84.22↔	Chiusura di fistola ureterovaginale, per via vaginale
54.99.00↔	Altri interventi sulla regione addominale, NAS	56.84.99↔	Chiusura di altra fistola ureterale, altro
54.99.30↔	Altri interventi sulla regione addominale, Asportazione di tessuto dalla regione addominale non attribuibile con sicurezza a un organo	56.92↔	Impianto di stimolatore elettronico ureterale
54.99.40↔	Altri interventi sulla regione addominale, Revisione di fistola cutaneoperitoneale (cateterismo permanente)	56.93↔	Sostituzione di stimolatore elettronico ureterale
54.99.41↔	Altri interventi sulla regione addominale, Asportazione o chiusura di fistola cutaneoperitoneale (cateterismo permanente)	56.99.00↔	Altri interventi sull'uretere, NAS
54.99.50↔	Altri interventi sulla regione addominale, Chiusura temporanea della parete addominale	56.99.10↔	Liberazione dell'uretere (per esplorazione)
54.99.60↔	Altri interventi sulla regione addominale, Lombotomia	56.99.20↔	Revisione dell'uretere, chirurgica a cielo aperto
54.99.61↔	Altri interventi sulla regione addominale, Rilombotomia	56.99.21↔	Revisione dell'uretere, per altra via
54.99.80↔	Inserzione di cateteri e pompa automatica, programmabile e ricaricabile per il drenaggio continuo di liquido ascitico	56.99.30↔	Altri interventi sull'uretere, iniezione per insufficienza dell'ostio ureterale, transuretrale
54.99.99↔	Altri interventi sulla regione addominale, altro	56.99.31↔	Altri interventi sull'uretere, iniezione per insufficienza dell'ostio ureterale, chirurgica a cielo aperto
55.01.11↔	Nefrotomia, chirurgica a cielo aperto	56.99.32↔	Altri interventi sull'uretere, iniezione per insufficienza dell'ostio ureterale, per altra via
55.01.12↔	Nefrotomia, chirurgica a cielo aperto per esplorazione	56.99.99↔	Altri interventi sull'uretere, altro
55.01.13↔	Nefrotomia, chirurgica a cielo aperto per puntura di cisti	57.12↔	Lisi di aderenze intraluminari con incisione nella vescica
55.11↔	Pielotomia	57.21↔	Vescicostomia
55.12↔	Pielostomia	57.22↔	Revisione di vescicostomia
55.24↔	Biopsia renale a cielo aperto	57.34↔	Biopsia della vescica a cielo aperto
55.81↔	Sutura di lacerazione renale	57.51↔	Asportazione dell'uraco
55.84↔	Riduzione di torsione di peduncolo renale	57.58↔	Asportazione o distruzione laparoscopica di altra lesione o tessuto vescicale
56.51.00↔	Confezione di uretero-ileostomia cutanea, NAS	57.59.00↔	Asportazione o distruzione a cielo aperto di altra lesione o tessuto vescicale, NAS
56.51.10↔	Confezione di uretero-ileostomia cutanea, ureteroileocutaneostomia [condotto ileale] o ureterocolocutaneostomia [condotto colon-sigmoideo], chirurgica a cielo aperto	57.59.10↔	Asportazione o distruzione a cielo aperto di altra lesione o tessuto vescicale, asportazione, chirurgica a cielo aperto
56.51.11↔	Confezione di uretero-ileostomia cutanea, ureteroileocutaneostomia [condotto ileale] o ureterocolocutaneostomia [condotto colon-sigmoideo], per via laparoscopica	57.59.20↔	Asportazione o distruzione a cielo aperto di altra lesione o tessuto vescicale, miectomia
56.51.12↔	Confezione di uretero-ileostomia cutanea, con interposizione intestinale [condotto] (derivazione urinaria non continente), per altra via	57.59.99↔	Asportazione o distruzione a cielo aperto di altra lesione o tessuto vescicale, altro
56.51.20↔	Confezione di uretero-ileostomia cutanea, conversione di altra derivazione urinaria sopravescicale in uretero-ileostomia cutanea	57.6x.00↔	Cistectomia parziale, NAS
56.51.30↔	Confezione di uretero-ileostomia cutanea, con tasca intestinale (derivazione urinaria continente)	57.6x.10↔	Cistectomia parziale, senza reimpianto ureterale, chirurgica a cielo aperto
56.51.99↔	Confezione di uretero-ileostomia cutanea, altro	57.6x.11↔	Cistectomia parziale, senza reimpianto ureterale, per via laparoscopica
56.52.00↔	Revisione di uretero-ileostomia cutanea, NAS	57.6x.12↔	Cistectomia parziale, con reimpianto ureterale monolaterale o bilaterale, chirurgica a cielo aperto
56.52.10↔	Revisione di uretero-ileostomia cutanea, con interposizione intestinale [condotto]	57.6x.13↔	Cistectomia parziale, con reimpianto ureterale monolaterale o bilaterale, per via laparoscopica
56.52.20↔	Revisione di uretero-ileostomia cutanea, con tasca intestinale (derivazione urinaria continente)	57.6x.20↔	Cistectomia parziale, resezione sovratrigonale o subtotale, senza reimpianto ureterale, chirurgica a cielo aperto
56.52.99↔	Revisione di uretero-ileostomia cutanea, altro	57.6x.21↔	Cistectomia parziale, resezione sovratrigonale o subtotale, senza reimpianto ureterale, per via laparoscopica
56.61.00↔	Confezione di altra ureterostomia cutanea, NAS	57.6x.22↔	Cistectomia parziale, resezione sovratrigonale o subtotale, con reimpianto ureterale monolaterale o bilaterale, chirurgica a cielo aperto
56.61.10↔	Confezione di altra ureterostomia cutanea, ureterocutaneostomia e transureterocutaneostomia, per via laparoscopica	57.6x.23↔	Cistectomia parziale, resezione sovratrigonale o subtotale, con reimpianto ureterale monolaterale o bilaterale, per via laparoscopica
56.61.20↔	Confezione di altra ureterostomia cutanea, conversione di altra derivazione urinaria sopravescicale in ureterostomia cutanea	57.6x.99↔	Cistectomia parziale, altro
56.61.99↔	Confezione di altra ureterostomia cutanea, altro	57.71.00↔	Cistectomia radicale, NAS
56.62↔	Revisione di altra ureterocutaneostomia	57.71.10↔	Cistectomia radicale, senza uretrectomia, nel maschio, chirurgica a cielo aperto
56.71.00↔	Derivazione urinaria all'intestino, NAS	57.71.11↔	Cistectomia radicale, senza uretrectomia, nel maschio, per via laparoscopica
56.71.10↔	Ureterosigmoidostomia con confezione di tasca, chirurgica a cielo aperto	57.71.20↔	Cistectomia radicale, con uretrectomia, nel maschio, chirurgica a cielo aperto
56.71.11↔	Ureterosigmoidostomia con confezione di tasca, per via laparoscopica	57.71.21↔	Cistectomia radicale, con uretrectomia, nel maschio, per via laparoscopica
56.71.20↔	Conversione di altra derivazione urinaria sopravescicale in derivazione urinaria all'intestino	57.71.30↔	Cistectomia radicale, senza uretrectomia, nella donna, chirurgica a cielo aperto
56.71.99↔	Derivazione urinaria all'intestino, altro	57.71.31↔	Cistectomia radicale, senza uretrectomia, nella donna, per via laparoscopica
56.72↔	Revisione di anastomosi ureterointestinale	57.71.40↔	Cistectomia radicale, con uretrectomia, nella donna, chirurgica a cielo aperto
56.75↔	Transuretero-ureterostomia	57.71.41↔	Cistectomia radicale, con uretrectomia, nella donna, per via laparoscopica
56.83↔	Chiusura di ureterostomia	57.71.50↔	Cistectomia radicale, svuotamento pelvico (esenterazione) nel maschio, chirurgica a cielo aperto
56.84.00↔	Chiusura di altra fistola ureterale, NAS	57.71.51↔	Cistectomia radicale, svuotamento pelvico (esenterazione) nel maschio, per via laparoscopica
56.84.10↔	Chiusura di fistola ureterointestinale, chirurgica a cielo aperto	57.71.99↔	Cistectomia radicale, altro
56.84.11↔	Chiusura di fistola ureterointestinale, per via laparoscopica		
56.84.20↔	Chiusura di fistola ureterovaginale, chirurgica a cielo aperto		
56.84.21↔	Chiusura di fistola ureterovaginale, per via laparoscopica		

57.79.00↔	Altra cistectomia totale, NAS	70.73.20↔	Riparazione di fistola retto-vaginale, per via vaginale
57.79.10↔	Altra cistectomia totale, cistectomia semplice, nel maschio, chirurgica a cielo aperto	70.73.30↔	Riparazione di fistola retto-vaginale, per via laparoscopica
57.79.11↔	Altra cistectomia totale, cistectomia semplice, nel maschio, per via laparoscopica	70.73.99↔	Riparazione di fistola retto-vaginale, altro
57.79.20↔	Altra cistectomia totale, cistectomia semplice, nella donna, chirurgica a cielo aperto	70.74↔	Riparazione di altra fistola vagino-enterica
57.79.21↔	Altra cistectomia totale, cistectomia semplice, nella donna, per via laparoscopica	70.75↔	Riparazione di altra fistola della vagina
57.79.99↔	Altra cistectomia totale, altro	71.72↔	Riparazione di fistola della vulva o del perineo
57.82↔	Chiusura di cistostomia	77.61.00↔	Asportazione locale di lesione o tessuto della scapola, della clavicola, delle coste e dello sterno, NAS
57.83↔	Riparazione di fistola vescico-intestinale	77.61.10↔	Asportazione locale di lesione o tessuto della scapola e della clavicola
57.84.00↔	Riparazione di altra fistola della vescica, NAS	77.61.11↔	Asportazione locale di lesione o tessuto di una costa
57.84.10↔	Riparazione di fistola vescico-vaginale, chirurgica a cielo aperto (addominale)	77.61.12↔	Asportazione locale di lesione o tessuto dello sterno
57.84.11↔	Riparazione di fistola vescico-vaginale, per via vaginale	77.61.20↔	Sbrigliamento della scapola e della clavicola
57.84.12↔	Riparazione di fistola vescico-vaginale, transvescicale	77.61.99↔	Asportazione locale di lesione o tessuto della scapola, della clavicola, delle coste e dello sterno, altro
57.84.13↔	Riparazione di fistola vescico-vaginale, per via laparoscopica	77.69.12↔	Asportazione locale di lesione o tessuto delle ossa pelviche
57.84.20↔	Riparazione di fistola vescico-cutanea, chirurgica a cielo aperto	77.69.13↔	Asportazione locale di lesione o tessuto delle falangi dei piedi
57.84.21↔	Riparazione di fistola vescico-cutanea, per via laparoscopica	77.69.22↔	Sbrigliamento delle ossa pelviche
57.84.99↔	Riparazione di altra fistola della vescica, altro	77.69.23↔	Sbrigliamento di falangi dei piedi
57.89↔	Altra riparazione plastica della vescica	77.81.00↔	Altra osteotomia parziale della scapola, della clavicola, delle coste e dello sterno, NAS
57.93.00↔	Emostasi vescicale postoperatoria, NAS	77.81.10↔	Altra osteotomia parziale della scapola e della clavicola
57.93.10↔	Emostasi vescicale postoperatoria, percutanea	77.81.11↔	Altra osteotomia parziale di una costa
57.93.11↔	Emostasi vescicale postoperatoria, transuretrale	77.81.12↔	Altra osteotomia parziale dello sterno
57.93.12↔	Emostasi vescicale postoperatoria, chirurgica a cielo aperto	77.81.99↔	Altra osteotomia parziale della scapola, della clavicola, delle coste e dello sterno, altro
57.93.13↔	Emostasi vescicale postoperatoria, per via laparoscopica	77.89.20↔	Altra osteotomia parziale di una vertebra, Asportazione del dente dell'epistrofeo
57.93.14↔	Emostasi vescicale postoperatoria, attraverso stoma	77.89.21↔	Altra osteotomia parziale di una vertebra, corpo
57.93.99↔	Emostasi vescicale postoperatoria, altro	77.89.22↔	Altra osteotomia parziale di una vertebra, altre parti
57.96↔	Impianto di stimolatore vescicale elettronico	77.91.00↔	Osteotomia totale della scapola, della clavicola, delle coste e dello sterno, NAS
57.97↔	Sostituzione di stimolatore vescicale elettronico	77.91.10↔	Osteotomia totale della scapola e della clavicola
58.24↔	Biopsia del tessuto periuretrale	77.91.11↔	Osteotomia totale di una costa
58.43.00↔	Chiusura di altra fistola uretrale, NAS	77.91.12↔	Osteotomia totale di una costa cervicale
58.43.10↔	Chiusura di fistola uretrovaginale, chirurgica a cielo aperto (addominale)	77.91.13↔	Osteotomia totale dello sterno
58.43.11↔	Chiusura di fistola uretrovaginale, per via laparoscopica	77.91.99↔	Osteotomia totale della scapola, della clavicola, delle coste e dello sterno, altro
58.43.12↔	Chiusura di fistola uretrovaginale, per via vaginale	77.99.10↔	Osteotomia totale di falangi delle mani
58.43.20↔	Chiusura di fistola uretrocutanea	77.99.20↔	Osteotomia totale di una vertebra
58.43.30↔	Chiusura di fistola uretroretale	77.99.30↔	Osteotomia totale di ossa pelviche
58.43.99↔	Chiusura di altra fistola uretrale, altro	77.99.40↔	Osteotomia totale di falangi dei piedi
59.00↔	Intervento retroperitoneale, NAS	78.49.2a↔	Sostituzione di vertebre con altro materiale (es. per cifosi), 4 o più vertebre
59.02↔	Altra lisi di aderenze perirenali o periureterali	78.49.31↔	Ricostruzione complessa della colonna vertebrale (es. per cifosi) con innesto anteriore di sostegno
59.03.00↔	Lisi di aderenze perirenali e periureterali per via laparoscopica, NAS	78.49.32↔	Ricostruzione complessa della colonna vertebrale (es. per cifosi) mediante cifosectomia (es. secondo Lindseth-Selzer)
59.03.10↔	Ureterolisi senza intraperitoneizzazione	78.49.33↔	Ricostruzione complessa della colonna vertebrale (es. per cifosi) mediante correzione dorsale senza release ventrale
59.03.11↔	Ureterolisi con intraperitoneizzazione	78.49.34↔	Ricostruzione complessa della colonna vertebrale (es. per cifosi) mediante correzione dorsale con release ventrale
59.03.99↔	Lisi di aderenze perirenali e periureterali per via laparoscopica, altro	78.49.35↔	Ricostruzione complessa della colonna vertebrale (es. per cifosi) mediante correzione dorso-ventrale
59.09↔	Altra incisione di tessuto perirenale e periureterale	78.49.36↔	Columnotomia e spondilodesi lordosizzante plurisegmentaria dorsale (DLS) secondo Zielke (es. per cifosi)
59.11↔	Altra lisi di aderenze perivescicali	78.49.37↔	Columnotomia e osteotomia transpeduncolare di sottrazione (es. secondo Thomassen o Hsu-Yau-Leong) (es. per cifosi)
59.12↔	Lisi di aderenze perivescicali per via laparoscopica	78.49.38↔	Columnotomia e spondilodesi lordosizzante monosegmentaria cervico-toracica (es. secondo Mason, Urist o Simmons) (es. per cifosi)
59.19↔	Altra incisione del tessuto perivescicale	78.49.40↔	Ricostruzione complessa della colonna vertebrale (es. per scoliosi), mediante epifisiodesi per equilibrare la crescita con staffe di lega a memoria di forma [Shape Memory Alloy (SMA)-Staples], 1 staffa
59.21↔	Biopsia del tessuto perirenale o perivescicale	78.49.41↔	Ricostruzione complessa della colonna vertebrale (es. per scoliosi), mediante epifisiodesi per equilibrare la crescita con staffe di lega a memoria di forma [Shape Memory Alloy (SMA)-Staples], 2 staffe
59.91↔	Asportazione di tessuti perirenali o perivescicali		
59.92↔	Altri interventi sul tessuto perirenale o perivescicale		
59.99↔	Altri interventi sull'apparato urinario		
69.19↔	Altra asportazione o distruzione dell'utero e delle strutture di sostegno		
70.32.00↔	Asportazione o distruzione di lesione del cul-de-sac, NAS		
70.32.10↔	Asportazione di lesione del cul-de-sac		
70.32.11↔	Distruzione di lesione del cul-de-sac		
70.32.99↔	Asportazione o distruzione di lesione del cul-de-sac, altro		
70.72.00↔	Riparazione di fistola colon-vaginale, NAS		
70.72.10↔	Riparazione chirurgica di fistola colon-vaginale, a cielo aperto (addominale)		
70.72.20↔	Riparazione di fistola colon-vaginale, per via vaginale		
70.72.30↔	Riparazione di fistola colon-vaginale, per via laparoscopica		
70.72.99↔	Riparazione di fistola colon-vaginale, altro		
70.73.00↔	Riparazione di fistola retto-vaginale, NAS		
70.73.10↔	Riparazione chirurgica di fistola retto-vaginale, a cielo aperto (addominale)		

78.49.42↔	Ricostruzione complessa della colonna vertebrale (es. per scoliosi), mediante epifisiodesi per equilibrare la crescita con staffe di lega a memoria di forma [Shape Memory Alloy (SMA)-Staples], 3 staffe	78.49.5b↔	Spondilodiosi correttiva (es. per scoliosi) con strumentazione anteriore, con stabilità primaria, da 3 a 6 segmenti
78.49.43↔	Ricostruzione complessa della colonna vertebrale (es. per scoliosi), mediante epifisiodesi per equilibrare la crescita con staffe di lega a memoria di forma [Shape Memory Alloy (SMA)-Staples], 4 staffe	78.49.5c↔	Spondilodiosi correttiva (es. per scoliosi) con strumentazione anteriore, con stabilità primaria, da 7 a 10 segmenti
78.49.44↔	Ricostruzione complessa della colonna vertebrale (es. per scoliosi), mediante epifisiodesi per equilibrare la crescita con staffe di lega a memoria di forma [Shape Memory Alloy (SMA)-Staples], 5 staffe	78.49.5d↔	Spondilodiosi correttiva (es. per scoliosi) con strumentazione anteriore, con stabilità primaria, 11 e più segmenti
78.49.45↔	Ricostruzione complessa della colonna vertebrale (es. per scoliosi), mediante epifisiodesi per equilibrare la crescita con staffe di lega a memoria di forma [Shape Memory Alloy (SMA)-Staples], 6 staffe	78.49.60↔	Spondilodiosi correttiva (es. per scoliosi) con strumentazione combinata anteriore e posteriore, NAS
78.49.46↔	Ricostruzione complessa della colonna vertebrale (es. per scoliosi), mediante epifisiodesi per equilibrare la crescita con staffe di lega a memoria di forma [Shape Memory Alloy (SMA)-Staples], 7 staffe	78.49.61↔	Spondilodiosi correttiva (es. per scoliosi) con strumentazione combinata anteriore e posteriore, senza stabilità primaria, da 3 a 6 segmenti
78.49.47↔	Ricostruzione complessa della colonna vertebrale (es. per scoliosi), mediante epifisiodesi per equilibrare la crescita con staffe di lega a memoria di forma [Shape Memory Alloy (SMA)-Staples], 8 staffe	78.49.62↔	Spondilodiosi correttiva (es. per scoliosi) con strumentazione combinata anteriore e posteriore, senza stabilità primaria, da 7 a 10 segmenti
78.49.48↔	Ricostruzione complessa della colonna vertebrale (es. per scoliosi), mediante epifisiodesi per equilibrare la crescita con staffe di lega a memoria di forma [Shape Memory Alloy (SMA)-Staples], 9 staffe	78.49.63↔	Spondilodiosi correttiva (es. per scoliosi) con strumentazione combinata anteriore e posteriore, senza stabilità primaria, 11 e più segmenti
78.49.4a↔	Ricostruzione complessa della colonna vertebrale (es. per scoliosi), mediante epifisiodesi per equilibrare la crescita con staffe di lega a memoria di forma [Shape Memory Alloy (SMA)-Staples], 10 staffe	78.49.64↔	Spondilodiosi correttiva (es. per scoliosi) con strumentazione combinata anteriore e posteriore, con stabilità primaria, da 3 a 6 segmenti
78.49.4b↔	Ricostruzione complessa della colonna vertebrale (es. per scoliosi), mediante epifisiodesi per equilibrare la crescita con staffe di lega a memoria di forma [Shape Memory Alloy (SMA)-Staples], 11 staffe	78.49.65↔	Spondilodiosi correttiva (es. per scoliosi) con strumentazione combinata anteriore e posteriore, con stabilità primaria, da 7 a 10 segmenti
78.49.4c↔	Ricostruzione complessa della colonna vertebrale (es. per scoliosi), mediante epifisiodesi per equilibrare la crescita con staffe di lega a memoria di forma [Shape Memory Alloy (SMA)-Staples], 12 staffe	78.49.66↔	Spondilodiosi correttiva (es. per scoliosi) con strumentazione combinata anteriore e posteriore, con stabilità primaria, 11 e più segmenti
78.49.4d↔	Ricostruzione complessa della colonna vertebrale (es. per scoliosi), mediante epifisiodesi per equilibrare la crescita con staffe di lega a memoria di forma [Shape Memory Alloy (SMA)-Staples], 13 e più staffe	78.49.69↔	Spondilodiosi correttiva (es. per scoliosi) con strumentazione combinata anteriore e posteriore, altro
78.49.4e↔	Ricostruzione complessa della colonna vertebrale (es. per scoliosi) mediante epifisiodesi dorso-ventrale	78.49.70↔	Ricostruzione complessa della colonna vertebrale, NAS
78.49.4f↔	Ricostruzione complessa della colonna vertebrale (es. per scoliosi) mediante epifisiodesi monolaterale con fusione vertebrale dorsale	78.49.71↔	Ricostruzione complessa della colonna vertebrale (es. per scoliosi) con strumentazione sottocutanea di Harrington (nel bambino)
78.49.4g↔	Ricostruzione complessa della colonna vertebrale (es. per scoliosi) mediante epifisiodesi bilaterale con fusione vertebrale dorsale	78.49.79↔	Ricostruzione complessa della colonna vertebrale, altro
78.49.50↔	Spondilodiosi correttiva (es. per scoliosi) con strumentazione anteriore o posteriore, NAS	78.50.00↔	Fissazione interna di osso in sede non specificata senza riduzione di frattura, NAS
78.49.51↔	Spondilodiosi correttiva (es. per scoliosi) con strumentazione posteriore, senza stabilità primaria, da 3 a 6 segmenti	78.50.11↔	Fissazione di osso alla colonna vertebrale
78.49.52↔	Spondilodiosi correttiva (es. per scoliosi) con strumentazione posteriore, senza stabilità primaria, da 7 a 10 segmenti	78.50.30↔	Procedura di osteosintesi della colonna vertebrale, NAS
78.49.53↔	Spondilodiosi correttiva (es. per scoliosi) con strumentazione posteriore, senza stabilità primaria, 11 e più segmenti	78.50.31↔	Osteosintesi con viti della colonna vertebrale
78.49.54↔	Spondilodiosi correttiva (es. per scoliosi) con strumentazione posteriore, con stabilità primaria, da 3 a 6 segmenti	78.50.32↔	Osteosintesi della colonna vertebrale mediante cerchiaggio con filo
78.49.55↔	Spondilodiosi correttiva (es. per scoliosi) con strumentazione posteriore, con stabilità primaria, da 7 a 10 segmenti	78.50.33↔	Osteosintesi della colonna vertebrale mediante sistema con staffe
78.49.56↔	Spondilodiosi correttiva (es. per scoliosi) con strumentazione posteriore, con stabilità primaria, 11 e più segmenti	78.50.34↔	Osteosintesi della colonna vertebrale con placche a uncino
78.49.57↔	Spondilodiosi correttiva (es. per scoliosi) con strumentazione anteriore, senza stabilità primaria, da 3 a 6 segmenti	78.50.35↔	Osteosintesi della colonna vertebrale mediante sistema a viti e barre
78.49.58↔	Spondilodiosi correttiva (es. per scoliosi) con strumentazione anteriore, senza stabilità primaria, da 7 a 10 segmenti	78.50.36↔	Osteosintesi della colonna vertebrale mediante sistema a viti e placca anteriore
78.49.59↔	Spondilodiosi correttiva (es. per scoliosi) con strumentazione anteriore o posteriore, altro	78.50.37↔	Osteosintesi della colonna vertebrale mediante sistema a viti e placca posteriore
78.49.5a↔	Spondilodiosi correttiva (es. per scoliosi) con strumentazione anteriore, senza stabilità primaria, 11 e più segmenti	78.50.39↔	Procedura di osteosintesi della colonna vertebrale, altro
		78.50.99↔	Fissazione interna di osso in sede non specificata senza riduzione di frattura, altro
		78.69.00↔	Rimozione di dispositivo impiantato da altre ossa specificate, escluse quelle facciali, NAS
		78.69.11↔	Rimozione di dispositivo impiantato dalle falangi della mano: filo (endomidollare), vite, cerchiaggio dinamico, placca (con stabilità angolare), fissatore esterno, staffe (di Blount)
		78.69.15↔	Rimozione di dispositivo impiantato da altre ossa specificate, escluse quelle facciali, Rimozione di sostituto osseo (parziale) da falangi delle mani
		78.69.18↔	Rimozione di dispositivo impiantato dalle falangi della mano: altro materiale di osteosintesi
		78.69.21↔	Rimozione di dispositivo impiantato dalle ossa pelviche: filo, vite, cerchiaggio dinamico, fissatore esterno, fissatore circolare, staffe (di Blount)
		78.69.22↔	Rimozione di dispositivo impiantato dalle ossa pelviche: placca (con stabilità angolare)
		78.69.25↔	Rimozione di dispositivo impiantato da altre ossa specificate, escluse quelle facciali, Rimozione di sostituto osseo (parziale) dalle ossa pelviche
		78.69.28↔	Rimozione di dispositivo impiantato dalle ossa pelviche: altro materiale di osteosintesi

78.69.31↔	Rimozione di dispositivo impiantato da talo e calcagno: filo (endomidollare), vite, cerchiaggio dinamico, placca (con stabilità angolare), fissatore esterno, fissatore circolare, staffe (di Blount)	81.34↔	Rifusione dorsale o dorsolombare, approccio anteriore
78.69.38↔	Rimozione di dispositivo impiantato da talo e calcagno: altro materiale di osteosintesi	81.35↔	Rifusione dorsale o dorsolombare, approccio posteriore
78.69.41↔	Rimozione di dispositivo impiantato dalle falangi del piede: filo (endomidollare), vite, cerchiaggio dinamico, placca (con stabilità angolare), fissatore esterno, staffe (di Blount)	81.36↔	Rifusione lombare o lombosacrale, approccio anteriore
78.69.45↔	Rimozione di dispositivo impiantato da altre ossa specificate, escluse quelle facciali, Rimozione di sostituto osseo (parziale) da falangi dei piedi	81.37↔	Rifusione lombare o lombosacrale, approccio ai processi laterali trasversi
78.69.48↔	Rimozione di dispositivo impiantato dalle falangi del piede: altro materiale di osteosintesi	81.38↔	Rifusione lombare o lombosacrale, approccio posteriore
78.69.51↔	Rimozione di dispositivo impiantato da altre ossa specificate: filo, cerchiaggio dinamico, staffe di Blount	81.39↔	Rifusione vertebrale, NAC
78.69.52↔	Rimozione di dispositivo impiantato da altre ossa specificate: vite, placca (con stabilità angolare), vite di compressione dinamica, filo endomidollare, chiodo endomidollare, chiodo endomidollare con componente articolare, chiodo di bloccaggio, chiodo di trasfissione, fissatore esterno	81.62.00↔	Artrodesi o rifusione di 2-3 vertebre, NAS
78.69.53↔	Rimozione di dispositivo impiantato da altre ossa specificate: placca angolata / condilare	81.62.10↔	Artrodesi di 2 vertebre, dorsale
78.69.55↔	Rimozione di dispositivo impiantato da altre ossa specificate, escluse quelle facciali, Rimozione di sostituto osseo (parziale) da altre ossa specificate	81.62.11↔	Artrodesi di 2 vertebre, combinata dorsale e ventrale, intercorporea
78.69.58↔	Rimozione di dispositivo impiantato da altre ossa specificate: altro materiale di osteosintesi	81.62.12↔	Artrodesi di 2 vertebre, ventrale, intercorporea
78.69.61↔	Rimozione di materiale di osteosintesi dalla colonna vertebrale	81.62.13↔	Artrodesi di 2 vertebre, dorsale, dinamica
78.69.65↔	Rimozione di dispositivo impiantato da altre ossa specificate, escluse quelle facciali, Rimozione di sostituto osseo (parziale) dalla colonna vertebrale	81.62.20↔	Artrodesi di 3 vertebre, dorsale
78.69.71↔	Rimozione artroscopica di materiale di osteosintesi	81.62.21↔	Artrodesi di 3 vertebre, combinata dorsale e ventrale, intercorporea
78.69.99↔	Rimozione di dispositivo impiantato da altre ossa specificate, escluse quelle facciali, altro	81.62.22↔	Artrodesi di 3 vertebre, ventrale, intercorporea
80.51.00↔	Asportazione di disco intervertebrale, NAS	81.62.23↔	Artrodesi di 3 vertebre, dorsale, dinamica
80.51.10↔	Asportazione di un disco intervertebrale, chirurgica a cielo aperto	81.62.99↔	Artrodesi o rifusione di 2-3 vertebre, altro
80.51.11↔	Asportazione di due dischi intervertebrali, chirurgica a cielo aperto	81.63.00↔	Artrodesi o rifusione di 4-8 vertebre, NAS
80.51.12↔	Asportazione di tre o più dischi intervertebrali, chirurgica a cielo aperto	81.63.10↔	Artrodesi di 4 - 6 vertebre, dorsale
80.51.20↔	Asportazione di disco intervertebrale, percutanea con endoscopia	81.63.11↔	Artrodesi di 4 - 6 vertebre, combinata dorsale e ventrale, intercorporea
80.51.99↔	Asportazione di disco intervertebrale, altro	81.63.12↔	Artrodesi di 4 - 6 vertebre, ventrale, intercorporea
80.59.00↔	Altra distruzione di disco intervertebrale, NAS	81.63.13↔	Artrodesi di 4 - 6 vertebre, dorsale, dinamica
80.59.10↔	Altra distruzione di disco intervertebrale, Rimozione di sequestro libero	81.63.20↔	Artrodesi di 7 - 8 vertebre, dorsale
80.59.20↔	Altra distruzione di disco intervertebrale, Reintervento per recidiva	81.63.21↔	Artrodesi di 7 - 8 vertebre, combinata dorsale e ventrale, intercorporea
80.59.21↔	Altra distruzione di disco intervertebrale, Reintervento con lisi radicolare per recidiva	81.63.22↔	Artrodesi di 7 - 8 vertebre, ventrale, intercorporea
80.59.30↔	Altra distruzione di disco intervertebrale, Decompressione con nucleoplastica	81.63.23↔	Artrodesi di 7 - 8 vertebre, dorsale, dinamica
80.59.40↔	Altra distruzione di disco intervertebrale, Termomodulazione mini-invasiva del disco intervertebrale	81.63.99↔	Artrodesi o rifusione di 4-8 vertebre, altro
80.59.50↔	Altra distruzione di disco intervertebrale, Ricostruzione del disco con sostituto discale su base cellulare	81.64.00↔	Artrodesi o rifusione di 9 e più vertebre, NAS
80.59.99↔	Altra distruzione di disco intervertebrale, altro	81.64.10↔	Artrodesi di 9 e più vertebre, dorsale
81.00↔	Artrodesi vertebrale, NAS	81.64.11↔	Artrodesi di 9 o più vertebre, combinata dorsale e ventrale, intercorporea
81.01↔	Artrodesi atlanto-epistrofea	81.64.99↔	Artrodesi o rifusione di 9 e più vertebre, altro
81.02↔	Altra artrodesi cervicale, approccio anteriore	81.65.00↔	Vertebroplastica, NAS
81.03↔	Altra artrodesi cervicale, approccio posteriore	81.65.10↔	Vertebroplastica, 1 corpo vertebrale
81.04↔	Artrodesi dorsale e dorsolombare, approccio anteriore	81.65.11↔	Vertebroplastica, 2 corpi vertebrali
81.05↔	Artrodesi dorsale e dorsolombare, approccio posteriore	81.65.12↔	Vertebroplastica, 3 corpi vertebrali
81.06↔	Artrodesi delle vertebre lombari e lombosacrali, approccio anteriore	81.65.13↔	Vertebroplastica, 4 e più corpi vertebrali
81.07↔	Artrodesi lombare e lombosacrale, approccio ai processi laterali trasversi	81.65.99↔	Vertebroplastica, altro
81.08↔	Artrodesi lombare e lombosacrale, con approccio posteriore	81.66.00↔	Cifoplastica, NAS
81.30↔	Rifusione vertebrale, NAS	81.66.10↔	Cifoplastica, 1 corpo vertebrale
81.31↔	Rifusione atlanto-epistrofea	81.66.11↔	Cifoplastica, 2 corpi vertebrali
81.32↔	Rifusione di altre vertebre cervicali, approccio anteriore	81.66.12↔	Cifoplastica, 3 corpi vertebrali
81.33↔	Rifusione di altre vertebre cervicali, approccio posteriore	81.66.13↔	Cifoplastica, 4 e più corpi vertebrali
		81.66.99↔	Cifoplastica, altro
		84.59↔	Inserzione di altro dispositivo vertebrale
		84.60↔	Inserzione di protesi discale, senz'altra specificazione
		84.61↔	Inserzione di protesi discale parziale, cervicale
		84.62↔	Inserzione di protesi discale, senz'altra specificazione
		84.63↔	Inserzione di protesi discale, toracale
		84.64↔	Inserzione di protesi discale parziale, lombosacrale
		84.65↔	Inserzione di protesi discale totale, lombosacrale
		84.66.00↔	Revisione o sostituzione di protesi discale artificiale, cervicale, NAS
		84.66.10↔	Sostituzione di protesi discale artificiale, cervicale
		84.66.20↔	Revisione di protesi discale artificiale, cervicale
		84.66.99↔	Revisione o sostituzione di protesi discale artificiale, cervicale, altro
		84.67↔	Revisione o sostituzione di protesi discale artificiale, toracale
		84.68.00↔	Revisione o sostituzione di protesi discale artificiale, lombosacrale, NAS
		84.68.10↔	Sostituzione di protesi discale artificiale, lombosacrale
		84.68.20↔	Revisione di protesi discale artificiale, lombosacrale
		84.68.99↔	Revisione o sostituzione di protesi discale artificiale, lombosacrale, altro
		84.69.00↔	Revisione o sostituzione di protesi discale artificiale, NAS
		84.69.10↔	Sostituzione di protesi discale artificiale
		84.69.20↔	Revisione di protesi discale artificiale

84.69.99↔ Revisione o sostituzione di protesi discali artificiale, altro
 92.39.00↔ Altra radioterapia stereotassica, NAS
 92.39.01↔ Altra radioterapia ad alto voltaggio, irradiazione stereotassica, frazionata, cerebrale, NAS
 92.39.11↔ Altra radioterapia ad alto voltaggio, irradiazione stereotassica, frazionata, extracerebrale, NAS
 92.39.20↔ Altra radioterapia ad alto voltaggio, irradiazione stereotassica, frazionata: Cerebrale, radioterapia a modulazione di intensità
 92.39.21↔ Altra radioterapia ad alto voltaggio, irradiazione stereotassica, frazionata: Cerebrale, radioterapia ad arco a modulazione di intensità (IMAT)
 92.39.22↔ Altra radioterapia ad alto voltaggio, irradiazione stereotassica, frazionata: Cerebrale, guidata dalle immagini

92.39.29↔ Altra radioterapia ad alto voltaggio, irradiazione stereotassica, frazionata, cerebrale, altro
 92.39.30↔ Altra radioterapia ad alto voltaggio, irradiazione stereotassica, frazionata: Extracerebrale, radioterapia a modulazione di intensità
 92.39.31↔ Altra radioterapia ad alto voltaggio, irradiazione stereotassica, frazionata: Extracerebrale, radioterapia ad arco a modulazione di intensità (IMAT)
 92.39.32↔ Altra radioterapia ad alto voltaggio, irradiazione stereotassica, frazionata: Extracerebrale, guidata dalle immagini
 92.39.39↔ Altra radioterapia ad alto voltaggio, irradiazione stereotassica, frazionata, extracerebrale, altro

Procedura R02-3

01.12.00↔ Biopsia mediante craniotomia (a cielo aperto) delle meningi cerebrali, NAS
 01.12.10↔ Biopsia stereotassica mediante craniotomia (a cielo aperto) delle meningi cerebrali
 01.12.99↔ Biopsia mediante craniotomia (a cielo aperto) delle meningi cerebrali, altro
 01.14.00↔ Biopsia a cielo aperto del cervello, NAS
 01.14.10↔ Biopsia stereotassica a cielo aperto del cervello
 01.14.99↔ Biopsia a cielo aperto del cervello, altro
 01.15↔ Biopsia del cranio
 01.21↔ Incisione e drenaggio dei seni cranici
 01.22↔ Rimozione di elettrodo(i) di neurostimolatore intracranico
 01.24.00↔ Altra craniotomia, NAS
 01.24.10↔ Altra craniotomia con decompressione
 01.24.11↔ Altra craniotomia per evacuazione di ematoma epidurale
 01.24.12↔ Altra craniotomia per evacuazione di empiema epidurale
 01.24.13↔ Altra craniotomia, Inserzione di materiale alloplastico o di sistema di somministrazione farmacologica nelle ossa del cranio o nello spazio epidurale
 01.24.14↔ Altra craniotomia, rimozione di materiale alloplastico o di sistema di somministrazione farmacologica dalle ossa del cranio o dallo spazio epidurale
 01.24.15↔ Altra craniotomia, Rimozione di corpo estraneo dalle ossa del cranio o dallo spazio epidurale
 01.24.16↔ Altra craniotomia, altro drenaggio di liquido epidurale o per altri motivi
 01.24.20↔ Craniotomia della calotta quale approccio chirurgico, NAS
 01.24.21↔ Trapanazione della calotta quale approccio chirurgico
 01.24.22↔ Apertura del cranio guidata da stereotassi attraverso la calotta quale approccio chirurgico
 01.24.29↔ Craniotomia della calotta quale approccio chirurgico, altro
 01.24.30↔ Approccio attraverso la base del cranio, NAS
 01.24.31↔ Approccio attraverso la base del cranio, transorale
 01.24.32↔ Approccio attraverso la base del cranio, transorale con scissione del palato molle
 01.24.33↔ Approccio attraverso la base del cranio, transorale con scissione del palato molle e duro
 01.24.34↔ Approccio attraverso la base del cranio, transfenoidale
 01.24.35↔ Approccio attraverso la base del cranio, transetmoidale
 01.24.36↔ Approccio attraverso la base del cranio, transmastoideo
 01.24.37↔ Approccio attraverso la base del cranio, translabirintico
 01.24.38↔ Approccio attraverso la base del cranio, transpiramidale
 01.24.39↔ Approccio attraverso la base del cranio, altro
 01.24.3a↔ Approccio attraverso la base del cranio, transcondilico
 01.24.3b↔ Approccio attraverso la base del cranio, transorbitale
 01.24.3c↔ Approccio attraverso la base del cranio, con osteotomia tipo Le Fort I
 01.24.99↔ Altra craniotomia, altro
 01.25.00↔ Altra craniectomia, NAS
 01.25.10↔ Altra craniectomia con decompressione
 01.25.11↔ Altra craniectomia per evacuazione di ematoma epidurale
 01.25.12↔ Altra craniectomia per evacuazione di empiema epidurale
 01.25.13↔ Altra craniectomia per rimozione di corpo estraneo dalle ossa del cranio o dallo spazio epidurale

01.25.14↔ Altra craniectomia, Inserzione di materiale alloplastico o di sistema di somministrazione farmacologica nelle ossa del cranio o nello spazio epidurale
 01.25.19↔ Altra craniectomia, per drenaggio di liquido epidurale o per altri motivi
 01.25.20↔ Altra craniectomia, Nuova craniectomia con inserzione di drenaggio
 01.25.21↔ Altra craniectomia, Nuova craniectomia per rimozione di materiale alloplastico o di sistema di somministrazione farmacologica dalle ossa del cranio o dallo spazio epidurale
 01.25.99↔ Altra craniectomia, altro
 01.39.00↔ Altre incisioni cerebrali, NAS
 01.39.10↔ Altre incisioni cerebrali per evacuazione di ematoma intracerebrale
 01.39.11↔ Altre incisioni cerebrali per evacuazione di ascesso intracerebrale
 01.39.19↔ Altre incisioni cerebrali, evacuazione di altro liquido intracerebrale
 01.39.20↔ Altre incisioni cerebrali, Evacuazione stereotassica di ematoma intracranico
 01.39.21↔ Altre incisioni cerebrali, Evacuazione stereotassica di ascesso intracranico
 01.39.29↔ Altre incisioni cerebrali, Evacuazione stereotassica di altro liquido intracranico
 01.39.30↔ Altre incisioni cerebrali, Rimozione di corpo estraneo intracerebrale
 01.39.40↔ Inserzione di drenaggio esterno nel sistema liquorale (es. ventricolare, cisternale, subdurale)
 01.39.41↔ Inserzione di serbatoio nel sistema liquorale (es. ventricolare, cisternale, subdurale)
 01.39.42↔ Rimozione di serbatoio dal sistema liquorale (es. ventricolare, cisternale, subdurale)
 01.39.50↔ Rimozione di impianto intracranico
 01.39.99↔ Altre incisioni cerebrali, altro
 01.41↔ Interventi sul talamo
 01.42↔ Interventi sul globo pallido
 01.51.00↔ Asportazione di lesione o di tessuto delle meningi cerebrali, NAS
 01.51.10↔ Asportazione di tessuto tumorale dalle meningi cerebrali con isolamento di tessuto adiacente infiltrato
 01.51.99↔ Asportazione di lesione o di tessuto delle meningi cerebrali, altro
 01.52.00↔ Emisferectomia, NAS
 01.52.10↔ Emisferectomia, tessuto tumorale intracerebrale di origine cerebrale
 01.52.11↔ Emisferectomia, tessuto tumorale intracerebrale di origine extracerebrale
 01.52.99↔ Emisferectomia, altro
 01.53.00↔ Lobectomia cerebrale, NAS
 01.53.10↔ Lobectomia cerebrale, tessuto tumorale intracerebrale di origine cerebrale
 01.53.11↔ Lobectomia cerebrale, tessuto tumorale intracerebrale di origine extracerebrale
 01.53.99↔ Lobectomia cerebrale, altro
 01.59.00↔ Altra asportazione o distruzione di lesione o di tessuto cerebrale, NAS
 01.59.10↔ Altra asportazione di tessuto tumorale intracerebrale di origine cerebrale

01.59.11↔	Altra asportazione di tessuto tumorale intracerebrale di origine extracerebrale	02.12.20↔	Altra riparazione delle meningi cerebrali con cranioplastica
01.59.12↔	Altra asportazione o distruzione di lesione o di tessuto cerebrale, Sbrigliamento di contusione cerebrale	02.12.21↔	Altra duraplastica con cranioplastica della convessità
01.59.19↔	Altra asportazione o distruzione di lesione o di tessuto cerebrale, altro	02.12.22↔	Altra duraplastica con cranioplastica del passaggio craniocervicale
01.59.20↔	Altra distruzione di tessuto tumorale intracerebrale di origine cerebrale	02.12.99↔	Altra riparazione delle meningi cerebrali, altro
01.59.21↔	Altra distruzione di tessuto tumorale intracerebrale di origine extracerebrale	02.13↔	Legatura dei vasi delle meningi
01.59.29↔	Altra distruzione di lesione o di tessuto cerebrale, altro	02.14↔	Plessectomia coroidea
01.59.99↔	Altra asportazione o distruzione di lesione o di tessuto cerebrale, altro	02.2↔	Ventricolostomia
01.6x.00↔	Asportazione e distruzione di lesioni dal cranio, NAS	02.31↔	Shunt fra ventricolo e strutture del capo e del collo
01.6x.10↔	Asportazione e distruzione di tessuto tumorale dalla base del cranio	02.32↔	Shunt fra ventricolo e sistema circolatorio
01.6x.11↔	Asportazione e distruzione di tessuto tumorale dalla calotta	02.33↔	Shunt fra ventricolo e cavità toracica
01.6x.20↔	Asportazione e distruzione di altro tessuto patologico dalla base del cranio	02.34↔	Shunt fra ventricolo, cavità addominale e i suoi organi
01.6x.21↔	Asportazione e distruzione di altro tessuto patologico dalla calotta	02.35↔	Shunt fra ventricolo ed apparato urinario
01.6x.22↔	Asportazione e distruzione di altro tessuto patologico dalla base del cranio e dalla calotta con meningi cerebrali	02.39↔	Altri interventi per il drenaggio ventricolare
01.6x.99↔	Asportazione e distruzione di lesioni dal cranio, altro	02.41.00↔	Irrigazione ed esplorazione di shunt ventricolare, NAS
02.01↔	Apertura di suture del cranio	02.41.10↔	Irrigazione ed esplorazione di shunt ventricolare, parte centrale
02.02↔	Riposizionamento di frammenti di frattura affossata del cranio	02.41.20↔	Irrigazione ed esplorazione di shunt ventricolare, parte periferica
02.03↔	Formazione di opercoli cranici	02.41.99↔	Irrigazione ed esplorazione di shunt ventricolare, altro
02.05.00↔	Inserzione di placca cranica, NAS	02.42.00↔	Sostituzione di shunt ventricolare, NAS
02.05.10↔	Inserzione di placca cranica (impianto CAD) nel neurocranio senza interessamento dello splancnocranio, difetto semplice	02.42.10↔	Sostituzione di shunt ventricolare, parte centrale
02.05.11↔	Inserzione di placca cranica (impianto CAD) nel neurocranio senza interessamento dello splancnocranio, difetto maggiore o complesso	02.42.20↔	Sostituzione di shunt ventricolare, parte periferica
02.05.20↔	Inserzione di placca cranica (impianto CAD) nel neurocranio senza interessamento di orbita, regione temporale o seno frontale (fino a 2 regioni)	02.42.99↔	Sostituzione di shunt ventricolare, altro
02.05.30↔	Inserzione di placca cranica (impianto CAD), Neurocranio con interessamento di più regioni dello splancnocranio (da 3 regioni)	02.43↔	Rimozione di shunt ventricolare
02.05.99↔	Inserzione di placca cranica, altro	02.91↔	Separazione di aderenze corticali
02.06.00↔	Altri tipi di osteoplastica del cranio, NAS	02.92↔	Interventi riparativi sul cervello
02.06.10↔	Cranioplastica fronto-orbitale per spostamento osseo	02.93.00↔	Inserzione o sostituzione di elettrodo(i) di neurostimolatore intracranico, NAS
02.06.20↔	Riparazione del neurocranio senza interessamento dello splancnocranio, con impianto semplice (cemento osseo)	02.93.10↔	Inserzione o sostituzione di microelettrodi temporanei per derivazione e stimolazione uniloculare
02.06.30↔	Riparazione di neurocranio e splancnocranio o del solo splancnocranio, con impianto semplice (cemento osseo) o innesto	02.93.11↔	Inserzione o sostituzione di microelettrodi temporanei per derivazione e stimolazione multiloculare
02.06.99↔	Altri tipi di osteoplastica del cranio (cranioplastica), altro	02.93.20↔	Inserzione o sostituzione di microelettrodi permanenti per derivazione e stimolazione uniloculare
02.07↔	Rimozione di placca del cranio	02.93.21↔	Inserzione o sostituzione di microelettrodi permanenti per derivazione e stimolazione multiloculare
02.11↔	Sutura semplice della dura madre	02.93.99↔	Inserzione o sostituzione di elettrodo(i) di neurostimolatore intracranico, altro
02.12.00↔	Altra riparazione delle meningi cerebrali, NAS	07.61↔	Asportazione parziale dell'ipofisi, per via transfrontale
02.12.10↔	Altra riparazione delle meningi cerebrali senza cranioplastica	07.62↔	Asportazione parziale dell'ipofisi, per via trans-sfenoidale
		07.63↔	Asportazione parziale dell'ipofisi, per via non specificata
		07.64↔	Asportazione totale dell'ipofisi per via transfrontale
		07.65↔	Asportazione totale dell'ipofisi per via trans-sfenoidale
		07.68↔	Asportazione totale dell'ipofisi, per altra via specificata
		07.69↔	Asportazione totale dell'ipofisi per via non specificata
		38.01↔	Incisione di vasi intracranici
		38.31↔	Resezione di vasi intracranici con anastomosi
		38.51↔	Legatura e stripping di vene varicose intracraniche
		38.61↔	Altra asportazione di vasi intracranici
		38.81↔	Altra occlusione chirurgica di vasi intracranici

Procedura R02-4

92.21.00↔	Radioterapia superficiale: NAS	92.24.01↔	Teleradioterapia mediante fotoni, acceleratore lineare, irradiazione di campo esteso
92.21.01↔	Radioterapia superficiale: fino a 2 campi di irradiazione	92.24.02↔	Teleradioterapia mediante fotoni, acceleratore lineare, irradiazione di un emicorpo
92.21.02↔	Radioterapia superficiale: più di 2 campi di irradiazione	92.24.03↔	Teleradioterapia mediante fotoni, acceleratore lineare, irradiazione del corpo intero
92.22.00↔	Radioterapia con ortovoltaggio: NAS	92.24.04↔	Teleradioterapia mediante fotoni, acceleratore lineare, radioterapia intraoperatoria
92.22.01↔	Radioterapia con ortovoltaggio: fino a 2 campi di irradiazione	92.24.09↔	Teleradioterapia mediante fotoni, acceleratore lineare, altro
92.22.02↔	Radioterapia con ortovoltaggio: più di 2 campi di irradiazione	92.24.11↔	Teleradioterapia mediante fotoni, acceleratore lineare, fino a 2 campi di irradiazione: guidata dalle immagini
92.22.11↔	Roentgenterapia intraoperatoria, fino a 300 kV	92.24.12↔	Teleradioterapia mediante fotoni, acceleratore lineare, più di 2 campi di irradiazione: guidata dalle immagini
92.22.12↔	Roentgenterapia intraoperatoria, 300 kV - < 1 MV	92.24.13↔	Teleradioterapia mediante fotoni, acceleratore lineare, irradiazione 3D pianificata: guidata dalle immagini
92.22.19↔	Roentgenterapia intraoperatoria, altro	92.24.14↔	Teleradioterapia mediante fotoni, acceleratore lineare, radioterapia a modulazione di intensità: guidata dalle immagini
92.23.00↔	Radioterapia ad alto voltaggio: NAS		
92.23.01↔	Dispositivo di telecobaltoterapia, fino a 2 campi di irradiazione		
92.23.02↔	Dispositivo di telecobaltoterapia, da 3 a 4 campi di irradiazione		
92.23.03↔	Dispositivo di telecobaltoterapia, più di 4 campi di irradiazione o irradiazione 3D pianificata		
92.23.08↔	Radioterapia ad alto voltaggio: altri isotopi		
92.23.09↔	Dispositivo di telecobaltoterapia, altro		
92.24.00↔	Teleradioterapia mediante fotoni, acceleratore lineare, NAS		

92.24.21↔	Teleradioterapia mediante fotoni, acceleratore lineare, fino a 2 campi di irradiazione: non guidata dalle immagini	92.27.40↔	Impianto o inserzione di elementi radioattivi (brachiterapia con radionuclidi chiusi), intraoperatoria
92.24.22↔	Teleradioterapia mediante fotoni, acceleratore lineare, più di 2 campi di irradiazione: non guidata dalle immagini	92.27.70↔	Moulage radioattivi, NAS
92.24.23↔	Teleradioterapia mediante fotoni, acceleratore lineare, irradiazione 3D pianificata: non guidata dalle immagini	92.27.71↔	Moulage radioattivi: costruzione e applicazione di moulage radioattivi superficiali
92.24.24↔	Teleradioterapia mediante fotoni, acceleratore lineare, radioterapia a modulazione di intensità: non guidata dalle immagini	92.27.72↔	Moulage radioattivi: costruzione e applicazione di applicatori non impiegati sulla superficie corporea
92.24.30↔	Teleradioterapia mediante fotoni: radioterapia estremamente complessa con attrezzatura specializzata	92.27.73↔	Moulage radioattivi: costruzione e applicazione di applicatori oculari
92.25.00↔	Teleradioterapia con elettroni, acceleratore lineare, NAS	92.27.79↔	Moulage radioattivi, altro
92.25.01↔	Teleradioterapia con elettroni, acceleratore lineare, irradiazione di campo esteso	92.28.00↔	Iniezione o instillazione di radioisotopi, NAS
92.25.02↔	Teleradioterapia con elettroni, acceleratore lineare, irradiazione di un emicorpo	92.28.01↔	Instillazione di radionuclidi aperti in articolazioni
92.25.03↔	Teleradioterapia con elettroni, acceleratore lineare, irradiazione del corpo intero	92.28.02↔	Radioiodoterapia: Radioiodoterapia fino a 1,2 GBq I-131: senza somministrazione di tireotropina ricombinante (rh-TSH)
92.25.04↔	Teleradioterapia con elettroni, acceleratore lineare, radioterapia intraoperatoria	92.28.03↔	Radioiodoterapia: Radioiodoterapia fino a 1,2 GBq I-131: con somministrazione di tireotropina ricombinante (rh-TSH)
92.25.09↔	Teleradioterapia con elettroni, acceleratore lineare, altro	92.28.04↔	Radioiodoterapia: Radioiodoterapia da 1,2 a meno di 5 GBq I-131: senza somministrazione di tireotropina ricombinante (rh-TSH)
92.25.11↔	Teleradioterapia con elettroni, acceleratore lineare, guidata dalle immagini	92.28.05↔	Radioiodoterapia: Radioiodoterapia da 1,2 a meno di 5 GBq I-131: con somministrazione di tireotropina ricombinante (rh-TSH)
92.25.12↔	Teleradioterapia con elettroni, acceleratore lineare, fino a 2 campi di irradiazione, guidata dalle immagini	92.28.06↔	Radioiodoterapia: Radioiodoterapia da 5 GBq I-131: senza somministrazione di tireotropina ricombinante (rh-TSH)
92.25.13↔	Teleradioterapia con elettroni, acceleratore lineare, più di 2 campi di irradiazione, guidata dalle immagini	92.28.07↔	Radioiodoterapia: Radioiodoterapia da 5 GBq I-131: con somministrazione di tireotropina ricombinante (rh-TSH)
92.25.14↔	Teleradioterapia con elettroni, acceleratore lineare, irradiazione 3D pianificata, guidata dalle immagini	92.28.11↔	Terapia con radionuclidi aperti per metastasi ossee
92.25.15↔	Teleradioterapia con elettroni, acceleratore lineare, radioterapia a modulazione di intensità, guidata dalle immagini	92.28.12↔	Terapia del dolore palliativa endovenosa con radionuclidi aperti per metastasi ossee
92.25.21↔	Teleradioterapia con elettroni, acceleratore lineare, fino a 2 campi di irradiazione, non guidata dalle immagini	92.28.13↔	Terapia radiorecettoriale con analoghi della somatostatina DOTA-coniugati
92.25.22↔	Teleradioterapia con elettroni, acceleratore lineare, più di 2 campi di irradiazione, non guidata dalle immagini	92.28.20↔	Radioimmunoterapia con 90Y ibritumomab tiuxetano, parenterale
92.25.23↔	Teleradioterapia con elettroni, acceleratore lineare, irradiazione 3D pianificata, non guidata dalle immagini	92.28.21↔	Somministrazione parenterale di iodio-131-MIBG (metaiodobenzilguanidina)
92.25.24↔	Teleradioterapia con elettroni, acceleratore lineare, radioterapia a modulazione di intensità, non guidata dalle immagini	92.28.31↔	Radio-chemioembolizzazione endovascolare selettiva con I-131-Lipiodol
92.26.00↔	Teleradioterapia con altre radiazioni particellari, NAS	92.28.32↔	Terapia endovascolare selettiva con radionuclidi (SIRT) mediante embolizzazione con microsferi marcate con ittrio-90
92.26.10↔	Terapia con protoni, fino a 2 campi di irradiazione, non guidata dalle immagini	92.28.33↔	Brachiterapia endovascolare con renio-188
92.26.11↔	Terapia con protoni, fino a 2 campi di irradiazione, guidata dalle immagini	92.29.00↔	Brachiterapia con radionuclidi chiusi, NAS
92.26.20↔	Terapia con protoni, più di 2 campi di irradiazione, non guidata dalle immagini	92.29.09↔	Brachiterapia con radionuclidi chiusi, altro
92.26.21↔	Terapia con protoni, più di 2 campi di irradiazione, guidata dalle immagini	92.29.11↔	Brachiterapia interstiziale con impianto di emettitori rimovibili monoplanari, basso rateo di dose
92.26.99↔	Teleradioterapia con altre radiazioni particellari, altro	92.29.12↔	Brachiterapia interstiziale con impianto di emettitori rimovibili monoplanari, rateo di dose pulsata (pulsed dose rate)
92.27.00↔	Impianto o inserzione di elementi radioattivi (brachiterapia con radionuclidi chiusi), superficie corporea, altra o NAS sede di applicazione	92.29.13↔	Brachiterapia interstiziale con impianto di emettitori rimovibili monoplanari, alto rateo di dose
92.27.10↔	Impianto o inserzione di elementi radioattivi (brachiterapia con radionuclidi chiusi), organi sessuali femminili, NAS	92.29.19↔	Brachiterapia interstiziale con impianto di emettitori rimovibili monoplanari, altro
92.27.11↔	Impianto o inserzione di elementi radioattivi (brachiterapia con radionuclidi chiusi), in sede intrauterina	92.29.21↔	Brachiterapia interstiziale con impianto volumetrico di emettitori rimovibili multiplanari, basso rateo di dose
92.27.12↔	Impianto o inserzione di elementi radioattivi (brachiterapia con radionuclidi chiusi), in sede intravaginale	92.29.22↔	Brachiterapia interstiziale con impianto volumetrico di emettitori rimovibili multiplanari, rateo di dose pulsata (pulsed dose rate)
92.27.13↔	Impianto o inserzione di elementi radioattivi (brachiterapia con radionuclidi chiusi), in sede combinata intrauterina e intravaginale	92.29.23↔	Brachiterapia interstiziale con impianto volumetrico di emettitori rimovibili multiplanari, alto rateo di dose
92.27.21↔	Impianto o inserzione di elementi radioattivi (brachiterapia con radionuclidi chiusi), superficie corporea	92.29.24↔	Brachiterapia con impianto di emettitori rimovibili multiplanari, alto rateo di dose, intraoperatoria
92.27.22↔	Impianto o inserzione di elementi radioattivi (brachiterapia con radionuclidi chiusi), in sede intracavitaria	92.29.29↔	Brachiterapia interstiziale con impianto volumetrico di emettitori rimovibili multiplanari, altro
92.27.23↔	Impianto o inserzione di elementi radioattivi (brachiterapia con radionuclidi chiusi), in sede endoluminale	92.29.31↔	Brachiterapia interstiziale con impianto di emettitori permanenti, fino a 10 sorgenti
92.27.30↔	Impianto o inserzione di elementi radioattivi (brachiterapia con radionuclidi chiusi), vasi NAS	92.29.32↔	Brachiterapia interstiziale con impianto di emettitori permanenti, da 10 a 15 sorgenti
92.27.31↔	Impianto o inserzione di elementi radioattivi (brachiterapia con radionuclidi chiusi), arterie coronarie	92.29.33↔	Brachiterapia interstiziale con impianto di emettitori permanenti, da 16 a 20 sorgenti
92.27.39↔	Impianto o inserzione di elementi radioattivi (brachiterapia con radionuclidi chiusi), altri vasi	92.29.34↔	Brachiterapia interstiziale con impianto di emettitori permanenti, da 21 a 25 sorgenti
		92.29.35↔	Brachiterapia interstiziale con impianto di emettitori permanenti, da 26 a 30 sorgenti
		92.29.36↔	Brachiterapia interstiziale con impianto di emettitori permanenti, da 31 a 35 sorgenti
		92.29.37↔	Brachiterapia interstiziale con impianto di emettitori permanenti, da 36 a 40 sorgenti

92.29.38↔	Brachiterapia interstiziale con impianto di emettitori permanenti, da 41 a 45 sorgenti	92.29.86↔	Pianificazione dell'irradiazione per radioterapia percutanea e brachiterapia, pianificazione dell'irradiazione per radioterapia percutanea, con pianificazione individuale della dose
92.29.39↔	Brachiterapia interstiziale con impianto di emettitori permanenti, da 46 a 50 sorgenti	92.29.87↔	Pianificazione dell'irradiazione per radioterapia percutanea e brachiterapia, pianificazione dell'irradiazione mediante fusione di immagini TAC e PET
92.29.3a↔	Brachiterapia interstiziale con impianto di emettitori permanenti, da 51 a 55 sorgenti	92.29.88↔	Pianificazione dell'irradiazione per radioterapia percutanea e brachiterapia, pianificazione dell'irradiazione mediante fusione di immagini TAC, MRI e PET
92.29.3b↔	Brachiterapia interstiziale con impianto di emettitori permanenti, da 56 a 60 sorgenti	92.29.89↔	Pianificazione dell'irradiazione per radioterapia percutanea e brachiterapia, altro
92.29.3c↔	Brachiterapia interstiziale con impianto di emettitori permanenti, da 61 a 65 sorgenti	92.30.00↔	Radioterapia stereotassica, in seduta unica, NAS
92.29.3d↔	Brachiterapia interstiziale con impianto di emettitori permanenti, da 66 a 70 sorgenti	92.30.01↔	Radioterapia stereotassica, in seduta unica: Cerebrale, NAS
92.29.3e↔	Brachiterapia interstiziale con impianto di emettitori permanenti, più di 70 sorgenti	92.30.02↔	Radioterapia stereotassica, in seduta unica: Extracerebrale, NAS
92.29.40↔	Brachiterapia con applicatori superficiali, NAS	92.30.20↔	Radioterapia stereotassica, in seduta unica: Cerebrale, radioterapia a modulazione di intensità
92.29.49↔	Brachiterapia con applicatori superficiali, altro	92.30.21↔	Radioterapia stereotassica, in seduta unica: Cerebrale, radioterapia a modulazione di intensità (IMAT)
92.29.51↔	Rimozione di radionuclidi chiusi o di applicatori inattivi sotto anestesia	92.30.22↔	Radioterapia stereotassica, in seduta unica: Cerebrale, guidata dalle immagini
92.29.60↔	Costruzione e adattamento di ausili di fissazione e trattamento per radioterapia, dispositivo di fissazione, NAS	92.30.30↔	Radioterapia stereotassica, in seduta unica: Extracerebrale, radioterapia a modulazione di intensità
92.29.61↔	Costruzione e adattamento di ausili di fissazione e trattamento per radioterapia, dispositivo di fissazione, semplice	92.30.31↔	Radioterapia stereotassica, in seduta unica: Extracerebrale, radioterapia ad arco a modulazione di intensità (IMAT)
92.29.62↔	Costruzione e adattamento di ausili di fissazione e trattamento per radioterapia, dispositivo di fissazione, mediamente complesso	92.30.32↔	Radioterapia stereotassica, in seduta unica: Extracerebrale, guidata dalle immagini
92.29.63↔	Costruzione e adattamento di ausili di fissazione e trattamento per radioterapia, dispositivo di fissazione, complesso	92.30.99↔	Radioterapia stereotassica, in seduta unica, altro
92.29.64↔	Costruzione e adattamento di ausili di fissazione e trattamento per radioterapia, ausili al trattamento	92.31.00↔	Radiochirurgia con fotoni NAS, cerebrale
92.29.65↔	Costruzione e adattamento di ausili di fissazione e trattamento per radioterapia, blocchi individuali o collimatore multilamellare (MLC)	92.31.10↔	Radiochirurgia con fotoni NAS, extracerebrale
92.29.69↔	Costruzione e adattamento di ausili di fissazione e trattamento per radioterapia, altro	92.32.00↔	Radiochirurgia con fotoni a sorgente multiple, NAS
92.29.70↔	Simulazione di irradiazione per radioterapia esterna e brachiterapia, NAS	92.32.01↔	Radiochirurgia con fotoni a sorgenti multiple: Gamma knife
92.29.71↔	Simulazione di irradiazione per radioterapia esterna e brachiterapia: simulazione guidata da TAC per radioterapia esterna	92.33.00↔	Radiochirurgia con particelle, NAS
92.29.72↔	Simulazione di irradiazione per radioterapia esterna e brachiterapia, simulazione guidata da TAC per brachiterapia	92.33.01↔	Altra radioterapia ad alto voltaggio: radioterapia stereotassica, in seduta unica, cerebrale
92.29.73↔	Simulazione di irradiazione per radioterapia esterna e brachiterapia, determinazione del campo mediante simulatore, senza piano 3D	92.33.11↔	Altra radioterapia ad alto voltaggio: radioterapia stereotassica, in seduta unica, extracerebrale
92.29.74↔	Simulazione di irradiazione per radioterapia esterna e brachiterapia, determinazione del campo mediante simulatore, con piano 3D	92.39.01↔	Altra radioterapia ad alto voltaggio, irradiazione stereotassica, frazionata, cerebrale, NAS
92.29.79↔	Simulazione di irradiazione per radioterapia esterna e brachiterapia, altro	92.39.11↔	Altra radioterapia ad alto voltaggio, irradiazione stereotassica, frazionata, extracerebrale, NAS
92.29.80↔	Pianificazione dell'irradiazione per radioterapia percutanea e brachiterapia, NAS	92.39.20↔	Altra radioterapia ad alto voltaggio, irradiazione stereotassica, frazionata: Cerebrale, radioterapia a modulazione di intensità
92.29.81↔	Pianificazione dell'irradiazione per radioterapia percutanea e brachiterapia, pianificazione dell'irradiazione per radioterapia a modulazione di intensità	92.39.21↔	Altra radioterapia ad alto voltaggio, irradiazione stereotassica, frazionata: Cerebrale, radioterapia ad arco a modulazione di intensità (IMAT)
92.29.82↔	Pianificazione dell'irradiazione per radioterapia percutanea e brachiterapia, pianificazione dell'irradiazione mediante fusione di immagini TAC e MRI	92.39.22↔	Altra radioterapia ad alto voltaggio, irradiazione stereotassica, frazionata: Cerebrale, guidata dalle immagini
92.29.83↔	Pianificazione dell'irradiazione per radioterapia percutanea e brachiterapia, pianificazione dell'irradiazione per brachiterapia, media	92.39.29↔	Altra radioterapia ad alto voltaggio, irradiazione stereotassica, frazionata, cerebrale, altro
92.29.84↔	Pianificazione dell'irradiazione per radioterapia percutanea e brachiterapia, pianificazione dell'irradiazione per brachiterapia, complessa	92.39.30↔	Altra radioterapia ad alto voltaggio, irradiazione stereotassica, frazionata: Extracerebrale, radioterapia a modulazione di intensità
92.29.85↔	Pianificazione dell'irradiazione per radioterapia percutanea e brachiterapia, pianificazione dell'irradiazione senza pianificazione individuale della dose	92.39.31↔	Altra radioterapia ad alto voltaggio, irradiazione stereotassica, frazionata: Extracerebrale, radioterapia ad arco a modulazione di intensità (IMAT)
		92.39.32↔	Altra radioterapia ad alto voltaggio, irradiazione stereotassica, frazionata: Extracerebrale, guidata dalle immagini
		92.39.39↔	Altra radioterapia ad alto voltaggio, irradiazione stereotassica, frazionata, extracerebrale, altro
		92.41↔	Radioterapia intraoperatoria con elettroni

Procedura R02-5

07.16.00↔	Biopsia del timo, NAS	08.11.00↔	Biopsia della palpebra, NAS
07.16.10↔	Biopsia chiusa [percutanea] [agobiopsia] del timo	08.11.10↔	Biopsia chiusa (agobiopsia) della palpebra
07.16.11↔	Biopsia a cielo aperto del timo	08.11.20↔	Biopsia a cielo aperto della palpebra, NAS
07.16.99↔	Biopsia del timo, altro	08.11.99↔	Biopsia della palpebra, altro

09.11↔	Biopsia della ghiandola lacrimale	34.27.10↔	Biopsia chiusa (agobiopsia) del diaframma
09.12↔	Biopsia del sacco lacrimale	34.27.20↔	Biopsia a cielo aperto del diaframma
10.21.00↔	Biopsia della congiuntiva, NAS	34.27.99↔	Biopsia del diaframma, altro
10.21.10↔	Biopsia chiusa (agobiopsia) della congiuntiva	38.21↔	Biopsia di vasi sanguigni
10.21.20↔	Biopsia a cielo aperto della congiuntiva	40.11.00↔	Biopsia di strutture linfatiche, NAS
10.21.99↔	Biopsia della congiuntiva, altro	40.11.10↔	Biopsia a cielo aperto (mediante incisione) di linfonodo mediastinico, paraaortico, iliaco o pelvico
11.22.00↔	Biopsia della cornea, NAS	40.11.11↔	Biopsia a cielo aperto (mediante incisione) di linfonodo cervicale, sopraclavicolare, ascellare o inguinale
11.22.10↔	Biopsia chiusa (agobiopsia) della cornea	40.11.20↔	Biopsia chiusa [percutanea] [agobiopsia] di linfonodi
11.22.20↔	Biopsia a cielo aperto della cornea	40.11.99↔	Biopsia di strutture linfatiche, altro
11.22.99↔	Biopsia della cornea, altro	40.19.00↔	Altre procedure diagnostiche sulle strutture linfatiche, NAS
12.22↔	Biopsia dell'iride	40.19.99↔	Altre procedure diagnostiche sulle strutture linfatiche, altro
12.29.00↔	Altre procedure diagnostiche sull'iride, sul corpo ciliare, sulla sclera e sulla camera anteriore, NAS	40.21.00↔	Asportazione di linfonodo cervicale profondo, NAS
12.29.10↔	Biopsia del corpo ciliare	40.21.10↔	Asportazione di singoli linfonodi e vasi linfatici, cervicali, senza marcatura
12.29.20↔	Biopsia della sclera	40.21.11↔	Asportazione di singoli linfonodi e vasi linfatici, cervicali, con marcatura con radionuclidi o colorante (infoadenectomia del linfonodo sentinella)
12.29.30↔	Biopsia del cristallino	40.21.99↔	Asportazione di linfonodo cervicale profondo, altro
12.29.99↔	Altre procedure diagnostiche sull'iride, sul corpo ciliare, sulla sclera e sulla camera anteriore, altro	40.23.00↔	Asportazione di linfonodo ascellare, NAS
13.90↔	Operazione sul cristallino, NAC	40.23.10↔	Asportazione di linfonodo ascellare, senza marcatura
13.91↔	Inserzione di protesi intraoculare telescopica	40.23.11↔	Asportazione di linfonodo ascellare, con marcatura con radionuclidi o colorante (infoadenectomia del linfonodo sentinella)
13.92↔	Capsulotomia del cristallino	40.23.99↔	Asportazione di linfonodo ascellare, altro
13.93↔	Chiusura di difetto del cristallino con colla tessutale	40.24.00↔	Asportazione di linfonodo inguinale, NAS
13.99↔	Altri interventi sul cristallino, altro	40.24.10↔	Asportazione di linfonodo inguinale, chirurgica a cielo aperto, senza marcatura
14.19↔	Altre procedure diagnostiche sulla retina, sulla coroide, sul corpo vitreo e sulla camera posteriore	40.24.11↔	Asportazione di linfonodo inguinale, con marcatura con radionuclidi o colorante (infoadenectomia del linfonodo sentinella)
15.01↔	Biopsia di muscoli o tendini extraoculari	40.24.20↔	Asportazione di linfonodo inguinale, per via laparoscopica
16.23↔	Biopsia del bulbo oculare e dell'orbita	40.24.99↔	Asportazione di linfonodo inguinale, altro
18.01↔	Perforazione del lobo dell'orecchio	44.15↔	Biopsia dello stomaco a cielo aperto
18.02↔	Incisione del canale uditivo esterno	50.12↔	Biopsia a cielo aperto del fegato
18.09↔	Altra incisione dell'orecchio esterno	51.13↔	Biopsia a cielo aperto della colecisti e dei dotti biliari
20.32.00↔	Biopsia dell'orecchio interno e dell'orecchio medio, NAS	52.12↔	Biopsia a cielo aperto del pancreas
20.32.01↔	Biopsia dell'orecchio medio	76.11.00↔	Biopsia delle ossa facciali, NAS
20.32.02↔	Biopsia dell'orecchio interno	76.11.10↔	Biopsia chiusa (agobiopsia) delle ossa facciali
20.32.99↔	Biopsia dell'orecchio interno e dell'orecchio medio, altro	76.11.11↔	Biopsia a cielo aperto (con incisione) delle ossa facciali
24.11.00↔	Biopsia della gengiva, NAS	76.11.99↔	Biopsia delle ossa facciali, altro
24.11.10↔	Biopsia chiusa (agobiopsia) della gengiva	76.19.11↔	Biopsia a cielo aperto (con incisione) dell'articolazione temporomandibolare
24.11.20↔	Biopsia a cielo aperto (con incisione) della gengiva	77.40.00↔	Biopsia dell'osso, sede non specificata, NAS
24.11.99↔	Biopsia della gengiva, altro	77.40.10↔	Biopsia dell'osso, sede non specificata, Biopsia percutanea (agobiopsia)
24.12.00↔	Biopsia dell'alveolo, NAS	77.40.20↔	Biopsia dell'osso, sede non specificata, Biopsia a cielo aperto
24.12.10↔	Biopsia chiusa (agobiopsia) dell'alveolo	77.40.99↔	Biopsia dell'osso, sede non specificata, altro
24.12.20↔	Biopsia a cielo aperto (con incisione) dell'alveolo	77.41.00↔	Biopsia della scapola, della clavicola, delle coste e dello sterno, NAS
24.12.99↔	Biopsia dell'alveolo, altro	77.41.10↔	Biopsia della scapola, della clavicola, delle coste e dello sterno, Biopsia percutanea (agobiopsia)
25.02↔	Biopsia aperta della lingua	77.41.20↔	Biopsia della scapola, della clavicola, delle coste e dello sterno, Biopsia a cielo aperto
26.12↔	Biopsia aperta di ghiandola o dotto salivare	77.41.99↔	Biopsia della scapola, della clavicola, delle coste e dello sterno, altro
27.21.00↔	Biopsia del palato osseo, NAS	77.42.00↔	Biopsia dell'omero, NAS
27.21.10↔	Biopsia chiusa (agobiopsia) del palato osseo	77.42.10↔	Biopsia dell'omero, Biopsia percutanea (agobiopsia)
27.21.20↔	Biopsia a cielo aperto (con incisione) del palato osseo	77.42.20↔	Biopsia dell'omero, Biopsia a cielo aperto
27.21.99↔	Biopsia del palato osseo, altro	77.42.99↔	Biopsia dell'omero, altro
27.22.00↔	Biopsia dell'ugola e del palato molle, NAS	77.43.00↔	Biopsia del radio e dell'ulna, NAS
27.22.10↔	Biopsia chiusa (agobiopsia) dell'ugola e del palato molle	77.43.10↔	Biopsia del radio e dell'ulna, Biopsia percutanea (agobiopsia)
27.22.20↔	Biopsia a cielo aperto (con incisione) dell'ugola e del palato molle	77.43.20↔	Biopsia del radio e dell'ulna, Biopsia a cielo aperto
27.22.99↔	Biopsia dell'ugola e del palato molle, altro	77.43.99↔	Biopsia del radio e dell'ulna, altro
27.23.00↔	Biopsia del labbro, NAS	77.44.00↔	Biopsia del carpo e del metacarpo, NAS
27.23.10↔	Biopsia chiusa (agobiopsia) del labbro	77.44.10↔	Biopsia del carpo e del metacarpo, Biopsia percutanea (agobiopsia)
27.23.20↔	Biopsia a cielo aperto (con incisione) del labbro	77.44.20↔	Biopsia del carpo e del metacarpo, Biopsia a cielo aperto
27.23.99↔	Biopsia del labbro, altro	77.44.99↔	Biopsia del carpo e del metacarpo, altro
27.24.00↔	Biopsia della bocca, struttura non specificata, NAS	77.45.00↔	Biopsia del femore, NAS
27.24.10↔	Biopsia chiusa (agobiopsia) di mucosa della guancia, pavimento della bocca e altre strutture della bocca		
27.24.20↔	Biopsia a cielo aperto (con incisione) di mucosa della guancia, pavimento della bocca e altre strutture della bocca		
27.24.99↔	Biopsia della bocca, struttura non specificata, altro		
29.12.00↔	Biopsia faringea, NAS		
29.12.10↔	Biopsia faringea chiusa (agobiopsia)		
29.12.20↔	Biopsia a cielo aperto dell'ipofaringe		
29.12.30↔	Biopsia a cielo aperto della nasofaringe		
29.12.99↔	Biopsia faringea, altro		
31.45↔	Biopsia aperta della laringe o trachea		
34.27.00↔	Biopsia del diaframma, NAS		

77.45.10↔	Biopsia del femore, Biopsia percutanea (agobiopsia)	80.34.10↔	Biopsia percutanea (agobiopsia) della mano e delle dita della mano
77.45.20↔	Biopsia del femore, Biopsia a cielo aperto	80.34.20↔	Biopsia artroscopica delle strutture articolari della mano e delle dita della mano
77.45.99↔	Biopsia del femore, altro	80.34.30↔	Biopsia a cielo aperto delle strutture articolari della mano e delle dita della mano
77.46.00↔	Biopsia della rotula, NAS	80.34.99↔	Biopsia delle strutture articolari della mano e delle dita della mano, altro
77.46.10↔	Biopsia della rotula, Biopsia percutanea (agobiopsia)	80.35.00↔	Biopsia delle strutture articolari dell'anca, NAS
77.46.20↔	Biopsia della rotula, Biopsia a cielo aperto	80.35.10↔	Biopsia percutanea (agobiopsia) dell'anca
77.46.99↔	Biopsia della rotula, altro	80.35.20↔	Biopsia artroscopica delle strutture articolari dell'anca
77.47.00↔	Biopsia della tibia e fibula, NAS	80.35.30↔	Biopsia a cielo aperto delle strutture articolari dell'anca
77.47.10↔	Biopsia della tibia e fibula, Biopsia percutanea (agobiopsia)	80.35.99↔	Biopsia delle strutture articolari dell'anca, altro
77.47.20↔	Biopsia della tibia e fibula, Biopsia a cielo aperto	80.36.00↔	Biopsia delle strutture articolari del ginocchio
77.47.99↔	Biopsia della tibia e fibula, altro	80.36.10↔	Biopsia percutanea (agobiopsia) del ginocchio
77.48.00↔	Biopsia del tarso e metatarso, NAS	80.36.20↔	Biopsia artroscopica delle strutture articolari del ginocchio
77.48.10↔	Biopsia del tarso e metatarso, Biopsia percutanea (agobiopsia)	80.36.30↔	Biopsia a cielo aperto delle strutture articolari del ginocchio
77.48.20↔	Biopsia del tarso e metatarso, Biopsia a cielo aperto	80.36.99↔	Biopsia delle strutture articolari del ginocchio, altro
77.48.99↔	Biopsia del tarso e metatarso, altro	80.37.00↔	Biopsia delle strutture articolari della caviglia, NAS
77.49.00↔	Biopsia di altre ossa specificate, escluse quelle facciali, NAS	80.37.10↔	Biopsia percutanea (agobiopsia) della caviglia
77.49.20↔	Biopsia di altre ossa specificate, escluse quelle facciali, Biopsia della colonna vertebrale, Biopsia percutanea (agobiopsia)	80.37.20↔	Biopsia artroscopica delle strutture articolari della caviglia
77.49.21↔	Biopsia di altre ossa specificate, escluse quelle facciali, Biopsia della colonna vertebrale, Biopsia a cielo aperto	80.37.30↔	Biopsia a cielo aperto delle strutture articolari della caviglia
77.49.40↔	Biopsia di altre ossa specificate, escluse quelle facciali, Biopsia di falangi dei piedi, Biopsia percutanea (agobiopsia)	80.37.99↔	Biopsia delle strutture articolari della caviglia, altro
77.49.41↔	Biopsia di altre ossa specificate, escluse quelle facciali, Biopsia di falangi dei piedi, Biopsia a cielo aperto	80.38.00↔	Biopsia delle strutture articolari del piede e delle dita del piede, NAS
77.49.90↔	Biopsia di altre ossa specificate, escluse quelle facciali, Biopsia percutanea (agobiopsia)	80.38.10↔	Biopsia percutanea (agobiopsia) del piede e delle dita del piede
77.49.91↔	Biopsia di altre ossa specificate, escluse quelle facciali, Biopsia a cielo aperto	80.38.20↔	Biopsia artroscopica delle strutture articolari del piede e delle dita del piede
77.49.99↔	Biopsia di altre ossa specificate, escluse quelle facciali, altro	80.38.30↔	Biopsia a cielo aperto delle strutture articolari del piede e delle dita del piede
80.30↔	Biopsia delle strutture articolari, sede non specificata	80.38.99↔	Biopsia delle strutture articolari del piede e delle dita del piede, altro
80.31.00↔	Biopsia delle strutture articolari della spalla, NAS	80.39.00↔	Biopsia di strutture articolari di altra sede specificata, NAS
80.31.10↔	Biopsia percutanea (agobiopsia) della spalla	80.39.10↔	Biopsia percutanea (agobiopsia) di altra sede specificata
80.31.20↔	Biopsia artroscopica delle strutture articolari della spalla	80.39.20↔	Biopsia artroscopica delle strutture articolari dell'articolazione temporomandibolare
80.31.30↔	Biopsia a cielo aperto delle strutture articolari della spalla	80.39.21↔	Biopsia artroscopica delle strutture articolari dell'articolazione sterno-clavicolare
80.31.99↔	Biopsia delle strutture articolari della spalla, altro	80.39.29↔	Biopsia artroscopica di strutture articolari di altra sede specificata, altro
80.32.00↔	Biopsia delle strutture articolari del gomito, NAS	80.39.30↔	Biopsia a cielo aperto di strutture articolari di altra sede specificata
80.32.10↔	Biopsia percutanea (agobiopsia) del gomito	80.39.40↔	Biopsia di strutture articolari di altra sede specificata, Biopsia delle strutture articolari della colonna vertebrale
80.32.20↔	Biopsia artroscopica delle strutture articolari del gomito	80.39.99↔	Biopsia di strutture articolari di altra sede specificata, altro
80.32.30↔	Biopsia a cielo aperto delle strutture articolari del gomito	85.12↔	Biopsia a cielo aperto della mammella
80.32.99↔	Biopsia delle strutture articolari del gomito, altro		
80.33.00↔	Biopsia delle strutture articolari del polso, NAS		
80.33.10↔	Biopsia percutanea (agobiopsia) del polso		
80.33.20↔	Biopsia artroscopica delle strutture articolari del polso		
80.33.30↔	Biopsia a cielo aperto delle strutture articolari del polso		
80.33.99↔	Biopsia delle strutture articolari del polso, altro		
80.34.00↔	Biopsia delle strutture articolari della mano e delle dita della mano, NAS		

ADRG R04**Altre neoplasie ematologiche e solide con altre procedure OR, con CC estremamente gravi o gravi**

Diagnosi principale nella tabella R04-1 e ogni Procedura operatoria eccetto Tabella R04-2 e PCCL > 2

DRG R04A**Altre neoplasie ematologiche e solide con procedura OR specifica, con CC estremamente gravi o gravi**

Ogni Procedura operatoria eccetto Tabella R04-3

DRG R04B**Altre neoplasie ematologiche e solide con altra procedura OR, con CC estremamente gravi o gravi****Diagnosi R04-1**

C37	Tumore maligno del timo	C76.8	Tumore maligno di altra e mal definita sede: lesione sconfinante a più zone contigue di altre e mal definite sedi
C48.0	Tumore Maligno: Retroperitoneo	C77.0	Tumore maligno secondario e non specificato: Linfonodi della testa, della faccia e del collo
C76.4	Tumore maligno di altra e mal definita sede: Arto superiore	C77.1	Tumore maligno secondario e non specificato: Linfonodi intratoracici
C76.5	Tumore maligno di altra e mal definita sede: Arto inferiore		
C76.7	Tumore maligno di altra e mal definita sede: Altre sedi mal definite		

C77.2	Tumore maligno secondario e non specificato: Linfonodi intra-addominali	C92.80	Leucemia mieloide acuta con displasia multilineare: Senza menzione di remissione completa
C77.3	Tumore maligno secondario e non specificato: Linfonodi ascellari e dell'arto superiore	C92.81	Leucemia mieloide acuta con displasia multilineare: in remissione completa
C77.4	Tumore maligno secondario e non specificato: Linfonodi inguinali e dell'arto inferiore	C93.00	Leucemia acuta monoblastica/monocitica: Senza menzione di remissione completa
C77.5	Tumore maligno secondario e non specificato: Linfonodi intrapelvici	C93.01	Leucemia acuta monoblastica/monocitica: in remissione completa
C77.8	Tumore maligno secondario e non specificato: Linfonodi di regioni multiple	C94.00	Leucemia eritroide acuta: Senza menzione di remissione completa
C77.9	Tumore maligno secondario e non specificato: Linfonodi non specificati	C94.01	Leucemia eritroide acuta: in remissione completa
C79.83	Tumore maligno secondario del pericardio	C94.20	Leucemia acuta megacarioblastica: Senza menzione di remissione completa
C79.84	Altro tumore maligno secondario del cuore	C94.21	Leucemia acuta megacarioblastica: in remissione completa
C79.88	Tumore maligno secondario di altre sedi specificate	C96.0	Istiocitosi a cellule di Langerhans multifocale e multisistemica (disseminata)[malattia di Letterer-Siwe]
C79.9	Tumore maligno secondario di sede non specificata	D09.3	Carcinoma in situ: Tiroide ed altre ghiandole endocrine
C80.0	Tumore maligno di sede primitiva sconosciuta, così definito	D09.7	Carcinoma in situ di altre sedi specificate
C80.9	Tumore maligno non specificato	D09.9	Carcinoma in situ non specificato
C92.00	Leucemia mieloblastica acuta [LMA]: Senza menzione di remissione completa	D19.7	Tumore benigno: Tessuto mesoteliale di altre sedi
C92.01	Leucemia mieloblastica acuta [LMA]: in remissione completa	D19.9	Tumore benigno: Tessuto mesoteliale non specificato
C92.40	Leucemia acuta promielocitica [LAP]: Senza menzione di remissione completa	D36.7	Tumore benigno: Altre sedi specificate
C92.41	Leucemia acuta promielocitica [LAP]: in remissione completa	D36.9	Tumore benigno di sede non specificata
C92.50	Leucemia acuta mielomonocitica: Senza menzione di remissione completa	D46.2	Anemia refrattaria con eccesso di blasti
C92.51	Leucemia acuta mielomonocitica: in remissione completa	D48.7	Tumori di comportamento incerto o sconosciuto: Altre sedi specificate
C92.60	Leucemia mieloide acuta con anomalia 11q23: Senza menzione di remissione completa	D48.9	Tumore di comportamento incerto o sconosciuto non specificato
C92.61	Leucemia mieloide acuta con anomalia 11q23: in remissione completa	Q85.8	Altre facomatosi non classificate altrove
		Q85.9	Facomatosi non specificata
		Z03.1	Osservazione per sospetto di tumore maligno

Procedura R04-2

92.20↔	Infusione d'isotopo radioattivo liquido	92.24.22↔	Teleradioterapia mediante fotoni, acceleratore lineare, più di 2 campi di irradiazione: non guidata dalle immagini
92.21.00↔	Radioterapia superficiale: NAS	92.24.23↔	Teleradioterapia mediante fotoni, acceleratore lineare, irradiazione 3D pianificata: non guidata dalle immagini
92.21.01↔	Radioterapia superficiale: fino a 2 campi di irradiazione	92.24.24↔	Teleradioterapia mediante fotoni, acceleratore lineare, radioterapia a modulazione di intensità: non guidata dalle immagini
92.21.02↔	Radioterapia superficiale: più di 2 campi di irradiazione	92.24.30↔	Teleradioterapia mediante fotoni: radioterapia estremamente complessa con attrezzatura specializzata
92.22.00↔	Radioterapia con ortovoltaggio: NAS	92.25.00↔	Teleradioterapia con elettroni, acceleratore lineare, NAS
92.22.01↔	Radioterapia con ortovoltaggio: fino a 2 campi di irradiazione	92.25.01↔	Teleradioterapia con elettroni, acceleratore lineare, irradiazione di campo esteso
92.22.02↔	Radioterapia con ortovoltaggio: più di 2 campi di irradiazione	92.25.02↔	Teleradioterapia con elettroni, acceleratore lineare, irradiazione di un emicorpo
92.22.11↔	Roentgenterapia intraoperatoria, fino a 300 kV	92.25.03↔	Teleradioterapia con elettroni, acceleratore lineare, irradiazione del corpo intero
92.22.12↔	Roentgenterapia intraoperatoria, 300 kV - < 1 MV	92.25.04↔	Teleradioterapia con elettroni, acceleratore lineare, radioterapia intraoperatoria
92.22.19↔	Roentgenterapia intraoperatoria, altro	92.25.09↔	Teleradioterapia con elettroni, acceleratore lineare, altro
92.23.00↔	Radioterapia ad alto voltaggio: NAS	92.25.11↔	Teleradioterapia con elettroni, acceleratore lineare, guidata dalle immagini
92.23.01↔	Dispositivo di telecobaltoterapia, fino a 2 campi di irradiazione	92.25.12↔	Teleradioterapia con elettroni, acceleratore lineare, fino a 2 campi di irradiazione, guidata dalle immagini
92.23.02↔	Dispositivo di telecobaltoterapia, da 3 a 4 campi di irradiazione	92.25.13↔	Teleradioterapia con elettroni, acceleratore lineare, più di 2 campi di irradiazione, guidata dalle immagini
92.23.03↔	Dispositivo di telecobaltoterapia, più di 4 campi di irradiazione o irradiazione 3D pianificata	92.25.14↔	Teleradioterapia con elettroni, acceleratore lineare, irradiazione 3D pianificata, guidata dalle immagini
92.23.08↔	Radioterapia ad alto voltaggio: altri isotopi	92.25.15↔	Teleradioterapia con elettroni, acceleratore lineare, radioterapia a modulazione di intensità, guidata dalle immagini
92.23.09↔	Dispositivo di telecobaltoterapia, altro	92.25.21↔	Teleradioterapia con elettroni, acceleratore lineare, fino a 2 campi di irradiazione, non guidata dalle immagini
92.24.00↔	Teleradioterapia mediante fotoni, acceleratore lineare, NAS	92.25.22↔	Teleradioterapia con elettroni, acceleratore lineare, più di 2 campi di irradiazione, non guidata dalle immagini
92.24.01↔	Teleradioterapia mediante fotoni, acceleratore lineare, irradiazione di campo esteso	92.25.23↔	Teleradioterapia con elettroni, acceleratore lineare, irradiazione 3D pianificata, non guidata dalle immagini
92.24.02↔	Teleradioterapia mediante fotoni, acceleratore lineare, irradiazione di un emicorpo	92.25.24↔	Teleradioterapia con elettroni, acceleratore lineare, radioterapia a modulazione di intensità, non guidata dalle immagini
92.24.03↔	Teleradioterapia mediante fotoni, acceleratore lineare, irradiazione del corpo intero	92.26.00↔	Teleradioterapia con altre radiazioni particellari, NAS
92.24.04↔	Teleradioterapia mediante fotoni, acceleratore lineare, radioterapia intraoperatoria		
92.24.09↔	Teleradioterapia mediante fotoni, acceleratore lineare, altro		
92.24.11↔	Teleradioterapia mediante fotoni, acceleratore lineare, fino a 2 campi di irradiazione: guidata dalle immagini		
92.24.12↔	Teleradioterapia mediante fotoni, acceleratore lineare, più di 2 campi di irradiazione: guidata dalle immagini		
92.24.13↔	Teleradioterapia mediante fotoni, acceleratore lineare, irradiazione 3D pianificata: guidata dalle immagini		
92.24.14↔	Teleradioterapia mediante fotoni, acceleratore lineare, radioterapia a modulazione di intensità: guidata dalle immagini		
92.24.21↔	Teleradioterapia mediante fotoni, acceleratore lineare, fino a 2 campi di irradiazione: non guidata dalle immagini		

92.26.10↔	Terapia con protoni, fino a 2 campi di irradiazione, non guidata dalle immagini	92.29.09↔	Brachiterapia con radionuclidi chiusi, altro
92.26.11↔	Terapia con protoni, fino a 2 campi di irradiazione, guidata dalle immagini	92.29.11↔	Brachiterapia interstiziale con impianto di emettitori rimovibili monoplanari, basso rateo di dose
92.26.20↔	Terapia con protoni, più di 2 campi di irradiazione, non guidata dalle immagini	92.29.12↔	Brachiterapia interstiziale con impianto di emettitori rimovibili monoplanari, rateo di dose pulsata (pulsed dose rate)
92.26.21↔	Terapia con protoni, più di 2 campi di irradiazione, guidata dalle immagini	92.29.13↔	Brachiterapia interstiziale con impianto di emettitori rimovibili monoplanari, alto rateo di dose
92.26.99↔	Teleradioterapia con altre radiazioni particellari, altro	92.29.19↔	Brachiterapia interstiziale con impianto di emettitori rimovibili monoplanari, altro
92.27.00↔	Impianto o inserzione di elementi radioattivi (brachiterapia con radionuclidi chiusi), superficie corporea, altra o NAS sede di applicazione	92.29.21↔	Brachiterapia interstiziale con impianto volumetrico di emettitori rimovibili multiplanari, basso rateo di dose
92.27.10↔	Impianto o inserzione di elementi radioattivi (brachiterapia con radionuclidi chiusi), organi sessuali femminili, NAS	92.29.22↔	Brachiterapia interstiziale con impianto volumetrico di emettitori rimovibili multiplanari, rateo di dose pulsata (pulsed dose rate)
92.27.11↔	Impianto o inserzione di elementi radioattivi (brachiterapia con radionuclidi chiusi), in sede intrauterina	92.29.23↔	Brachiterapia interstiziale con impianto volumetrico di emettitori rimovibili multiplanari, alto rateo di dose
92.27.12↔	Impianto o inserzione di elementi radioattivi (brachiterapia con radionuclidi chiusi), in sede intravaginale	92.29.24↔	Brachiterapia con impianto di emettitori rimovibili multiplanari, alto rateo di dose, intraoperatoria
92.27.13↔	Impianto o inserzione di elementi radioattivi (brachiterapia con radionuclidi chiusi), in sede combinata intrauterina e intravaginale	92.29.29↔	Brachiterapia interstiziale con impianto volumetrico di emettitori rimovibili multiplanari, altro
92.27.21↔	Impianto o inserzione di elementi radioattivi (brachiterapia con radionuclidi chiusi), superficie corporea	92.29.31↔	Brachiterapia interstiziale con impianto di emettitori permanenti, fino a 10 sorgenti
92.27.22↔	Impianto o inserzione di elementi radioattivi (brachiterapia con radionuclidi chiusi), in sede intracavitaria	92.29.32↔	Brachiterapia interstiziale con impianto di emettitori permanenti, da 10 a 15 sorgenti
92.27.23↔	Impianto o inserzione di elementi radioattivi (brachiterapia con radionuclidi chiusi), in sede endoluminale	92.29.33↔	Brachiterapia interstiziale con impianto di emettitori permanenti, da 16 a 20 sorgenti
92.27.30↔	Impianto o inserzione di elementi radioattivi (brachiterapia con radionuclidi chiusi), vasi NAS	92.29.34↔	Brachiterapia interstiziale con impianto di emettitori permanenti, da 21 a 25 sorgenti
92.27.31↔	Impianto o inserzione di elementi radioattivi (brachiterapia con radionuclidi chiusi), arterie coronarie	92.29.35↔	Brachiterapia interstiziale con impianto di emettitori permanenti, da 26 a 30 sorgenti
92.27.39↔	Impianto o inserzione di elementi radioattivi (brachiterapia con radionuclidi chiusi), altri vasi	92.29.36↔	Brachiterapia interstiziale con impianto di emettitori permanenti, da 31 a 35 sorgenti
92.27.40↔	Impianto o inserzione di elementi radioattivi (brachiterapia con radionuclidi chiusi), intraoperatoria	92.29.37↔	Brachiterapia interstiziale con impianto di emettitori permanenti, da 36 a 40 sorgenti
92.27.70↔	Mouflage radioattivi, NAS	92.29.38↔	Brachiterapia interstiziale con impianto di emettitori permanenti, da 41 a 45 sorgenti
92.27.71↔	Mouflage radioattivi: costruzione e applicazione di mouflage radioattivi superficiali	92.29.39↔	Brachiterapia interstiziale con impianto di emettitori permanenti, da 46 a 50 sorgenti
92.27.72↔	Mouflage radioattivi: costruzione e applicazione di applicatori non impiegati sulla superficie corporea	92.29.3a↔	Brachiterapia interstiziale con impianto di emettitori permanenti, da 51 a 55 sorgenti
92.27.73↔	Mouflage radioattivi: costruzione e applicazione di applicatori oculari	92.29.3b↔	Brachiterapia interstiziale con impianto di emettitori permanenti, da 56 a 60 sorgenti
92.27.79↔	Mouflage radioattivi, altro	92.29.3c↔	Brachiterapia interstiziale con impianto di emettitori permanenti, da 61 a 65 sorgenti
92.28.00↔	Iniezione o instillazione di radioisotopi, NAS	92.29.3d↔	Brachiterapia interstiziale con impianto di emettitori permanenti, da 66 a 70 sorgenti
92.28.01↔	Instillazione di radionuclidi aperti in articolazioni	92.29.3e↔	Brachiterapia interstiziale con impianto di emettitori permanenti, più di 70 sorgenti
92.28.02↔	Radioiodoterapia: Radioiodoterapia fino a 1,2 GBq I-131: senza somministrazione di tireotropina ricombinante (rh-TSH)	92.29.40↔	Brachiterapia con applicatori superficiali, NAS
92.28.03↔	Radioiodoterapia: Radioiodoterapia fino a 1,2 GBq I-131: con somministrazione di tireotropina ricombinante (rh-TSH)	92.29.49↔	Brachiterapia con applicatori superficiali, altro
92.28.04↔	Radioiodoterapia: Radioiodoterapia da 1,2 a meno di 5 GBq I-131: senza somministrazione di tireotropina ricombinante (rh-TSH)	92.29.51↔	Rimozione di radionuclidi chiusi o di applicatori inattivi sotto anestesia
92.28.05↔	Radioiodoterapia: Radioiodoterapia da 1,2 a meno di 5 GBq I-131: con somministrazione di tireotropina ricombinante (rh-TSH)	92.29.60↔	Costruzione e adattamento di ausili di fissazione e trattamento per radioterapia, dispositivo di fissazione, NAS
92.28.06↔	Radioiodoterapia: Radioiodoterapia da 5 GBq I-131: senza somministrazione di tireotropina ricombinante (rh-TSH)	92.29.61↔	Costruzione e adattamento di ausili di fissazione e trattamento per radioterapia, dispositivo di fissazione, semplice
92.28.07↔	Radioiodoterapia: Radioiodoterapia da 5 GBq I-131: con somministrazione di tireotropina ricombinante (rh-TSH)	92.29.62↔	Costruzione e adattamento di ausili di fissazione e trattamento per radioterapia, dispositivo di fissazione, mediamente complesso
92.28.11↔	Terapia con radionuclidi aperti per metastasi ossee	92.29.63↔	Costruzione e adattamento di ausili di fissazione e trattamento per radioterapia, dispositivo di fissazione, complesso
92.28.12↔	Terapia del dolore palliativa endovenosa con radionuclidi aperti per metastasi ossee	92.29.64↔	Costruzione e adattamento di ausili di fissazione e trattamento per radioterapia, ausili al trattamento
92.28.13↔	Terapia radiorecettoriale con analoghi della somatostatina DOTA-coniugati	92.29.65↔	Costruzione e adattamento di ausili di fissazione e trattamento per radioterapia, blocchi individuali o collimatore multilamellare (MLC)
92.28.20↔	Radioimmunoterapia con 90Y ibritumomab tiuxetano, parenterale	92.29.69↔	Costruzione e adattamento di ausili di fissazione e trattamento per radioterapia, altro
92.28.21↔	Somministrazione parenterale di iodio-131-MIBG (metaiodobenzilguanidina)	92.29.70↔	Simulazione di irradiazione per radioterapia esterna e brachiterapia, NAS
92.28.31↔	Radio-chemioembolizzazione endovascolare selettiva con I-131-Lipiodol	92.29.71↔	Simulazione di irradiazione per radioterapia esterna e brachiterapia: simulazione guidata da TAC per radioterapia esterna
92.28.32↔	Terapia endovascolare selettiva con radionuclidi (SIRT) mediante embolizzazione con microsferi marcate con ittrio-90		
92.28.33↔	Brachiterapia endovascolare con renio-188		
92.29.00↔	Brachiterapia con radionuclidi chiusi, NAS		

92.29.72↔	Simulazione di irradiazione per radioterapia esterna e brachiterapia, simulazione guidata da TAC per brachiterapia	92.30.22↔	Radioterapia stereotassica, in seduta unica: Cerebrale, guidata dalle immagini
92.29.73↔	Simulazione di irradiazione per radioterapia esterna e brachiterapia, determinazione del campo mediante simulatore, senza piano 3D	92.30.30↔	Radioterapia stereotassica, in seduta unica: Extracerebrale, radioterapia a modulazione di intensità
92.29.74↔	Simulazione di irradiazione per radioterapia esterna e brachiterapia, determinazione del campo mediante simulatore, con piano 3D	92.30.31↔	Radioterapia stereotassica, in seduta unica: Extracerebrale, radioterapia ad arco a modulazione di intensità (IMAT)
92.29.79↔	Simulazione di irradiazione per radioterapia esterna e brachiterapia, altro	92.30.32↔	Radioterapia stereotassica, in seduta unica: Extracerebrale, guidata dalle immagini
92.29.80↔	Pianificazione dell'irradiazione per radioterapia percutanea e brachiterapia, NAS	92.30.99↔	Radioterapia stereotassica, in seduta unica, altro
92.29.81↔	Pianificazione dell'irradiazione per radioterapia percutanea e brachiterapia, pianificazione dell'irradiazione per radioterapia a modulazione di intensità	92.31.00↔	Radiochirurgia con fotoni NAS, cerebrale
92.29.82↔	Pianificazione dell'irradiazione per radioterapia percutanea e brachiterapia, pianificazione dell'irradiazione mediante fusione di immagini TAC e MRI	92.31.10↔	Radiochirurgia con fotoni NAS, extracerebrale
92.29.83↔	Pianificazione dell'irradiazione per radioterapia percutanea e brachiterapia, pianificazione dell'irradiazione per brachiterapia, media	92.32.00↔	Radiochirurgia con fotoni a sorgente multiple, NAS
92.29.84↔	Pianificazione dell'irradiazione per radioterapia percutanea e brachiterapia, pianificazione dell'irradiazione per brachiterapia, complessa	92.32.01↔	Radiochirurgia con fotoni a sorgenti multiple: Gamma knife
92.29.85↔	Pianificazione dell'irradiazione per radioterapia percutanea e brachiterapia, pianificazione dell'irradiazione senza pianificazione individuale della dose	92.33.00↔	Radiochirurgia con particelle, NAS
92.29.86↔	Pianificazione dell'irradiazione per radioterapia percutanea e brachiterapia, pianificazione dell'irradiazione per radioterapia percutanea, con pianificazione individuale della dose	92.33.01↔	Altra radioterapia ad alto voltaggio: radioterapia stereotassica, in seduta unica, cerebrale
92.29.87↔	Pianificazione dell'irradiazione per radioterapia percutanea e brachiterapia, pianificazione dell'irradiazione mediante fusione di immagini TAC e PET	92.33.11↔	Altra radioterapia ad alto voltaggio: radioterapia stereotassica, in seduta unica, extracerebrale
92.29.88↔	Pianificazione dell'irradiazione per radioterapia percutanea e brachiterapia, pianificazione dell'irradiazione mediante fusione di immagini TAC, MRI e PET	92.39.01↔	Altra radioterapia ad alto voltaggio, irradiazione stereotassica, frazionata, cerebrale, NAS
92.29.89↔	Pianificazione dell'irradiazione per radioterapia percutanea e brachiterapia, altro	92.39.11↔	Altra radioterapia ad alto voltaggio, irradiazione stereotassica, frazionata, extracerebrale, NAS
92.30.00↔	Radioterapia stereotassica, in seduta unica, NAS	92.39.20↔	Altra radioterapia ad alto voltaggio, irradiazione stereotassica, frazionata: Cerebrale, radioterapia a modulazione di intensità
92.30.01↔	Radioterapia stereotassica, in seduta unica: Cerebrale, NAS	92.39.21↔	Altra radioterapia ad alto voltaggio, irradiazione stereotassica, frazionata: Cerebrale, radioterapia ad arco a modulazione di intensità (IMAT)
92.30.02↔	Radioterapia stereotassica, in seduta unica: Extracerebrale, NAS	92.39.22↔	Altra radioterapia ad alto voltaggio, irradiazione stereotassica, frazionata: Cerebrale, guidata dalle immagini
92.30.20↔	Radioterapia stereotassica, in seduta unica: Cerebrale, radioterapia a modulazione di intensità	92.39.29↔	Altra radioterapia ad alto voltaggio, irradiazione stereotassica, frazionata, cerebrale, altro
92.30.21↔	Radioterapia stereotassica, in seduta unica: Cerebrale, radioterapia ad arco a modulazione di intensità (IMAT)	92.39.30↔	Altra radioterapia ad alto voltaggio, irradiazione stereotassica, frazionata: Extracerebrale, radioterapia a modulazione di intensità
		92.39.31↔	Altra radioterapia ad alto voltaggio, irradiazione stereotassica, frazionata: Extracerebrale, radioterapia ad arco a modulazione di intensità (IMAT)
		92.39.32↔	Altra radioterapia ad alto voltaggio, irradiazione stereotassica, frazionata: Extracerebrale, guidata dalle immagini
		92.39.39↔	Altra radioterapia ad alto voltaggio, irradiazione stereotassica, frazionata, extracerebrale, altro
		92.41↔	Radioterapia intraoperatoria con elettroni

Procedura R04-3

07.16.00↔	Biopsia del timo, NAS	12.29.30↔	Biopsia del cristallino
07.16.10↔	Biopsia chiusa [percutanea] [agobiopsia] del timo	12.29.99↔	Altre procedure diagnostiche sull'iride, sul corpo ciliare, sulla sclera e sulla camera anteriore, altro
07.16.11↔	Biopsia a cielo aperto del timo	13.90↔	Operazione sul cristallino, NAC
07.16.99↔	Biopsia del timo, altro	13.91↔	Inserzione di protesi intraoculare telescopica
08.11.00↔	Biopsia della palpebra, NAS	13.92↔	Capsulotomia del cristallino
08.11.10↔	Biopsia chiusa (agobiopsia) della palpebra	13.93↔	Chiusura di difetto del cristallino con colla tessutale
08.11.20↔	Biopsia a cielo aperto della palpebra, NAS	13.99↔	Altri interventi sul cristallino, altro
08.11.99↔	Biopsia della palpebra, altro	14.19↔	Altre procedure diagnostiche sulla retina, sulla coroide, sul corpo vitreo e sulla camera posteriore
09.11↔	Biopsia della ghiandola lacrimale	15.01↔	Biopsia di muscoli o tendini extraoculari
09.12↔	Biopsia del sacco lacrimale	16.23↔	Biopsia del bulbo oculare e dell'orbita
10.21.00↔	Biopsia della congiuntiva, NAS	18.01↔	Perforazione del lobo dell'orecchio
10.21.10↔	Biopsia chiusa (agobiopsia) della congiuntiva	18.02↔	Incisione del canale uditivo esterno
10.21.20↔	Biopsia a cielo aperto della congiuntiva	18.09↔	Altra incisione dell'orecchio esterno
10.21.99↔	Biopsia della congiuntiva, altro	20.32.00↔	Biopsia dell'orecchio interno e dell'orecchio medio, NAS
11.22.00↔	Biopsia della cornea, NAS	20.32.01↔	Biopsia dell'orecchio medio
11.22.10↔	Biopsia chiusa (agobiopsia) della cornea	20.32.02↔	Biopsia dell'orecchio interno
11.22.20↔	Biopsia a cielo aperto della cornea	20.32.99↔	Biopsia dell'orecchio interno e dell'orecchio medio, altro
11.22.99↔	Biopsia della cornea, altro	24.11.00↔	Biopsia della gengiva, NAS
12.22↔	Biopsia dell'iride	24.11.10↔	Biopsia chiusa (agobiopsia) della gengiva
12.29.00↔	Altre procedure diagnostiche sull'iride, sul corpo ciliare, sulla sclera e sulla camera anteriore, NAS	24.11.20↔	Biopsia a cielo aperto (con incisione) della gengiva
12.29.10↔	Biopsia del corpo ciliare	24.11.99↔	Biopsia della gengiva, altro
12.29.20↔	Biopsia della sclera		

24.12.00↔	Biopsia dell'alveolo, NAS	76.11.10↔	Biopsia chiusa (agobiopsia) delle ossa facciali
24.12.10↔	Biopsia chiusa (agobiopsia) dell'alveolo	76.11.11↔	Biopsia a cielo aperto (con incisione) delle ossa facciali
24.12.20↔	Biopsia a cielo aperto (con incisione) dell'alveolo	76.11.99↔	Biopsia delle ossa facciali, altro
24.12.99↔	Biopsia dell'alveolo, altro	76.19.11↔	Biopsia a cielo aperto (con incisione) dell'articolazione temporomandibolare
25.02↔	Biopsia aperta della lingua	77.40.00↔	Biopsia dell'osso, sede non specificata, NAS
26.12↔	Biopsia aperta di ghiandola o dotto salivare	77.40.10↔	Biopsia dell'osso, sede non specificata, Biopsia percutanea (agobiopsia)
27.21.00↔	Biopsia del palato osseo, NAS	77.40.20↔	Biopsia dell'osso, sede non specificata, Biopsia a cielo aperto
27.21.10↔	Biopsia chiusa (agobiopsia) del palato osseo	77.40.99↔	Biopsia dell'osso, sede non specificata, altro
27.21.20↔	Biopsia a cielo aperto (con incisione) del palato osseo	77.41.00↔	Biopsia della scapola, della clavicola, delle coste e dello sterno, NAS
27.21.99↔	Biopsia del palato osseo, altro	77.41.10↔	Biopsia della scapola, della clavicola, delle coste e dello sterno, Biopsia percutanea (agobiopsia)
27.22.00↔	Biopsia dell'ugola e del palato molle, NAS	77.41.20↔	Biopsia della scapola, della clavicola, delle coste e dello sterno, Biopsia a cielo aperto
27.22.10↔	Biopsia chiusa (agobiopsia) dell'ugola e del palato molle	77.41.99↔	Biopsia della scapola, della clavicola, delle coste e dello sterno, altro
27.22.20↔	Biopsia a cielo aperto (con incisione) dell'ugola e del palato molle	77.42.00↔	Biopsia dell'omero, NAS
27.22.99↔	Biopsia dell'ugola e del palato molle, altro	77.42.10↔	Biopsia dell'omero, Biopsia percutanea (agobiopsia)
27.23.00↔	Biopsia del labbro, NAS	77.42.20↔	Biopsia dell'omero, Biopsia a cielo aperto
27.23.10↔	Biopsia chiusa (agobiopsia) del labbro	77.42.99↔	Biopsia dell'omero, altro
27.23.20↔	Biopsia a cielo aperto (con incisione) del labbro	77.43.00↔	Biopsia del radio e dell'ulna, NAS
27.23.99↔	Biopsia del labbro, altro	77.43.10↔	Biopsia del radio e dell'ulna, Biopsia percutanea (agobiopsia)
27.24.00↔	Biopsia della bocca, struttura non specificata, NAS	77.43.20↔	Biopsia del radio e dell'ulna, Biopsia a cielo aperto
27.24.10↔	Biopsia chiusa (agobiopsia) di mucosa della guancia, pavimento della bocca e altre strutture della bocca	77.43.99↔	Biopsia del radio e dell'ulna, altro
27.24.20↔	Biopsia a cielo aperto (con incisione) di mucosa della guancia, pavimento della bocca e altre strutture della bocca	77.44.00↔	Biopsia del carpo e del metacarpo, NAS
27.24.99↔	Biopsia della bocca, struttura non specificata, altro	77.44.10↔	Biopsia del carpo e del metacarpo, Biopsia percutanea (agobiopsia)
29.12.00↔	Biopsia faringea, NAS	77.44.20↔	Biopsia del carpo e del metacarpo, Biopsia a cielo aperto
29.12.10↔	Biopsia faringea chiusa (agobiopsia)	77.44.99↔	Biopsia del carpo e del metacarpo, altro
29.12.20↔	Biopsia a cielo aperto dell'ipofaringe	77.45.00↔	Biopsia del femore, NAS
29.12.30↔	Biopsia a cielo aperto della nasofaringe	77.45.10↔	Biopsia del femore, Biopsia percutanea (agobiopsia)
29.12.99↔	Biopsia faringea, altro	77.45.20↔	Biopsia del femore, Biopsia a cielo aperto
31.45↔	Biopsia aperta della laringe o trachea	77.45.99↔	Biopsia del femore, altro
34.27.00↔	Biopsia del diaframma, NAS	77.46.00↔	Biopsia della rotula, NAS
34.27.10↔	Biopsia chiusa (agobiopsia) del diaframma	77.46.10↔	Biopsia della rotula, Biopsia percutanea (agobiopsia)
34.27.20↔	Biopsia a cielo aperto del diaframma	77.46.20↔	Biopsia della rotula, Biopsia a cielo aperto
34.27.99↔	Biopsia del diaframma, altro	77.46.99↔	Biopsia della rotula, altro
38.21↔	Biopsia di vasi sanguigni	77.47.00↔	Biopsia della tibia e fibula, NAS
40.11.00↔	Biopsia di strutture linfatiche, NAS	77.47.10↔	Biopsia della tibia e fibula, Biopsia percutanea (agobiopsia)
40.11.10↔	Biopsia a cielo aperto (mediante incisione) di linfonodo mediastinico, paraaortico, iliaco o pelvico	77.47.20↔	Biopsia della tibia e fibula, Biopsia a cielo aperto
40.11.11↔	Biopsia a cielo aperto (mediante incisione) di linfonodo cervicale, sopraclavicolare, ascellare o inguinale	77.47.99↔	Biopsia della tibia e fibula, altro
40.11.20↔	Biopsia chiusa [percutanea] [agobiopsia] di linfonodi	77.48.00↔	Biopsia del tarso e metatarso, NAS
40.11.99↔	Biopsia di strutture linfatiche, altro	77.48.10↔	Biopsia del tarso e metatarso, Biopsia percutanea (agobiopsia)
40.19.00↔	Altre procedure diagnostiche sulle strutture linfatiche, NAS	77.48.20↔	Biopsia del tarso e metatarso, Biopsia a cielo aperto
40.19.99↔	Altre procedure diagnostiche sulle strutture linfatiche, altro	77.48.99↔	Biopsia del tarso e metatarso, altro
40.21.00↔	Asportazione di linfonodo cervicale profondo, NAS	77.49.00↔	Biopsia di altre ossa specificate, escluse quelle facciali, NAS
40.21.10↔	Asportazione di singoli linfonodi e vasi linfatici, cervicali, senza marcatura	77.49.20↔	Biopsia di altre ossa specificate, escluse quelle facciali, Biopsia della colonna vertebrale, Biopsia percutanea (agobiopsia)
40.21.11↔	Asportazione di singoli linfonodi e vasi linfatici, cervicali, con marcatura con radionuclidi o colorante (infoadenectomia del linfonodo sentinella)	77.49.21↔	Biopsia di altre ossa specificate, escluse quelle facciali, Biopsia della colonna vertebrale, Biopsia a cielo aperto
40.21.99↔	Asportazione di linfonodo cervicale profondo, altro	77.49.40↔	Biopsia di altre ossa specificate, escluse quelle facciali, Biopsia di falangi dei piedi, Biopsia percutanea (agobiopsia)
40.23.00↔	Asportazione di linfonodo ascellare, NAS	77.49.41↔	Biopsia di altre ossa specificate, escluse quelle facciali, Biopsia di falangi dei piedi, Biopsia a cielo aperto
40.23.10↔	Asportazione di linfonodo ascellare, senza marcatura	77.49.90↔	Biopsia di altre ossa specificate, escluse quelle facciali, Biopsia percutanea (agobiopsia)
40.23.11↔	Asportazione di linfonodo ascellare, con marcatura con radionuclidi o colorante (infoadenectomia del linfonodo sentinella)	77.49.91↔	Biopsia di altre ossa specificate, escluse quelle facciali, Biopsia a cielo aperto
40.23.99↔	Asportazione di linfonodo ascellare, altro	77.49.99↔	Biopsia di altre ossa specificate, escluse quelle facciali, altro
40.24.00↔	Asportazione di linfonodo inguinale, NAS	80.30↔	Biopsia delle strutture articolari, sede non specificata
40.24.10↔	Asportazione di linfonodo inguinale, chirurgica a cielo aperto, senza marcatura	80.31.00↔	Biopsia delle strutture articolari della spalla, NAS
40.24.11↔	Asportazione di linfonodo inguinale, con marcatura con radionuclidi o colorante (infoadenectomia del linfonodo sentinella)	80.31.10↔	Biopsia percutanea (agobiopsia) della spalla
40.24.20↔	Asportazione di linfonodo inguinale, per via laparoscopica	80.31.20↔	Biopsia artroscopica delle strutture articolari della spalla
40.24.99↔	Asportazione di linfonodo inguinale, altro	80.31.30↔	Biopsia a cielo aperto delle strutture articolari della spalla
44.15↔	Biopsia dello stomaco a cielo aperto	80.31.99↔	Biopsia delle strutture articolari della spalla, altro
50.12↔	Biopsia a cielo aperto del fegato	80.32.00↔	Biopsia delle strutture articolari del gomito, NAS
51.13↔	Biopsia a cielo aperto della colecisti e dei dotti biliari	80.32.10↔	Biopsia percutanea (agobiopsia) del gomito
52.12↔	Biopsia a cielo aperto del pancreas	80.32.20↔	Biopsia artroscopica delle strutture articolari del gomito
76.11.00↔	Biopsia delle ossa facciali, NAS	80.32.30↔	Biopsia a cielo aperto delle strutture articolari del gomito

80.32.99↔	Biopsia delle strutture articolari del gomito, altro	80.37.10↔	Biopsia percutanea (agobiopsia) della caviglia
80.33.00↔	Biopsia delle strutture articolari del polso, NAS	80.37.20↔	Biopsia artroscopica delle strutture articolari della caviglia
80.33.10↔	Biopsia percutanea (agobiopsia) del polso	80.37.30↔	Biopsia a cielo aperto delle strutture articolari della caviglia
80.33.20↔	Biopsia artroscopica delle strutture articolari del polso	80.37.99↔	Biopsia delle strutture articolari della caviglia, altro
80.33.30↔	Biopsia a cielo aperto delle strutture articolari del polso	80.38.00↔	Biopsia delle strutture articolari del piede e delle dita del piede, NAS
80.33.99↔	Biopsia delle strutture articolari del polso, altro	80.38.10↔	Biopsia percutanea (agobiopsia) del piede e delle dita del piede
80.34.00↔	Biopsia delle strutture articolari della mano e delle dita della mano, NAS	80.38.20↔	Biopsia artroscopica delle strutture articolari del piede e delle dita del piede
80.34.10↔	Biopsia percutanea (agobiopsia) della mano e delle dita della mano	80.38.30↔	Biopsia a cielo aperto delle strutture articolari del piede e delle dita del piede
80.34.20↔	Biopsia artroscopica delle strutture articolari della mano e delle dita della mano	80.38.99↔	Biopsia delle strutture articolari del piede e delle dita del piede, altro
80.34.30↔	Biopsia a cielo aperto delle strutture articolari della mano e delle dita della mano	80.39.00↔	Biopsia di strutture articolari di altra sede specificata, NAS
80.34.99↔	Biopsia delle strutture articolari della mano e delle dita della mano, altro	80.39.10↔	Biopsia percutanea (agobiopsia) di altra sede specificata
80.35.00↔	Biopsia delle strutture articolari dell'anca, NAS	80.39.20↔	Biopsia artroscopica delle strutture articolari dell'articolazione temporomandibolare
80.35.10↔	Biopsia percutanea (agobiopsia) dell'anca	80.39.21↔	Biopsia artroscopica delle strutture articolari dell'articolazione sterno-clavicolare
80.35.20↔	Biopsia artroscopica delle strutture articolari dell'anca	80.39.29↔	Biopsia artroscopica di strutture articolari di altra sede specificata, altro
80.35.30↔	Biopsia a cielo aperto delle strutture articolari dell'anca	80.39.30↔	Biopsia a cielo aperto di strutture articolari di altra sede specificata
80.35.99↔	Biopsia delle strutture articolari dell'anca, altro	80.39.40↔	Biopsia di strutture articolari di altra sede specificata, Biopsia delle strutture articolari della colonna vertebrale
80.36.00↔	Biopsia delle strutture articolari del ginocchio, NAS	80.39.99↔	Biopsia di strutture articolari di altra sede specificata, altro
80.36.10↔	Biopsia percutanea (agobiopsia) del ginocchio	85.12↔	Biopsia a cielo aperto della mammella
80.36.20↔	Biopsia artroscopica delle strutture articolari del ginocchio		
80.36.30↔	Biopsia a cielo aperto delle strutture articolari del ginocchio		
80.36.99↔	Biopsia delle strutture articolari del ginocchio, altro		
80.37.00↔	Biopsia delle strutture articolari della caviglia, NAS		

ADRG R07**Radioterapia per neoplasie ematologiche e solide, meno di 9 sedute di irradiazione**

Procedura nella tabella R07-1 e durata del soggiorno > 1 giorno

DRG R07A**Radioterapia per neoplasie ematologiche e solide, meno di 9 sedute di irradiazione, età < 19 anni o con CC estremamente gravi**

Età < 19 anni o PCCL > 3

DRG R07B**Radioterapia per neoplasie ematologiche e solide, meno di 9 sedute di irradiazione, età > 18 anni, senza CC estremamente gravi****Procedura R07-1**

92.21.00↔	Radioterapia superficiale: NAS	92.24.11↔	Teleradioterapia mediante fotoni, acceleratore lineare, fino a 2 campi di irradiazione: guidata dalle immagini
92.21.01↔	Radioterapia superficiale: fino a 2 campi di irradiazione	92.24.12↔	Teleradioterapia mediante fotoni, acceleratore lineare, più di 2 campi di irradiazione: guidata dalle immagini
92.21.02↔	Radioterapia superficiale: più di 2 campi di irradiazione	92.24.13↔	Teleradioterapia mediante fotoni, acceleratore lineare, irradiazione 3D pianificata: guidata dalle immagini
92.22.00↔	Radioterapia con ortovoltaggio: NAS	92.24.14↔	Teleradioterapia mediante fotoni, acceleratore lineare, radioterapia a modulazione di intensità: guidata dalle immagini
92.22.01↔	Radioterapia con ortovoltaggio: fino a 2 campi di irradiazione	92.24.21↔	Teleradioterapia mediante fotoni, acceleratore lineare, fino a 2 campi di irradiazione: non guidata dalle immagini
92.22.02↔	Radioterapia con ortovoltaggio: più di 2 campi di irradiazione	92.24.22↔	Teleradioterapia mediante fotoni, acceleratore lineare, più di 2 campi di irradiazione: non guidata dalle immagini
92.22.11↔	Roentgenterapia intraoperatoria, fino a 300 kV	92.24.23↔	Teleradioterapia mediante fotoni, acceleratore lineare, irradiazione 3D pianificata: non guidata dalle immagini
92.22.12↔	Roentgenterapia intraoperatoria, 300 kV - < 1 MV	92.24.24↔	Teleradioterapia mediante fotoni, acceleratore lineare, radioterapia a modulazione di intensità: non guidata dalle immagini
92.22.19↔	Roentgenterapia intraoperatoria, altro	92.24.30↔	Teleradioterapia mediante fotoni: radioterapia estremamente complessa con attrezzatura specializzata
92.23.00↔	Radioterapia ad alto voltaggio: NAS	92.25.00↔	Teleradioterapia con elettroni, acceleratore lineare, NAS
92.23.01↔	Dispositivo di telecobaltoterapia, fino a 2 campi di irradiazione	92.25.01↔	Teleradioterapia con elettroni, acceleratore lineare, irradiazione di campo esteso
92.23.02↔	Dispositivo di telecobaltoterapia, da 3 a 4 campi di irradiazione	92.25.02↔	Teleradioterapia con elettroni, acceleratore lineare, irradiazione di un emicorpo
92.23.03↔	Dispositivo di telecobaltoterapia, più di 4 campi di irradiazione o irradiazione 3D pianificata	92.25.03↔	Teleradioterapia con elettroni, acceleratore lineare, irradiazione del corpo intero
92.23.08↔	Radioterapia ad alto voltaggio: altri isotopi		
92.23.09↔	Dispositivo di telecobaltoterapia, altro		
92.24.00↔	Teleradioterapia mediante fotoni, acceleratore lineare, NAS		
92.24.01↔	Teleradioterapia mediante fotoni, acceleratore lineare, irradiazione di campo esteso		
92.24.02↔	Teleradioterapia mediante fotoni, acceleratore lineare, irradiazione di un emicorpo		
92.24.03↔	Teleradioterapia mediante fotoni, acceleratore lineare, irradiazione del corpo intero		
92.24.04↔	Teleradioterapia mediante fotoni, acceleratore lineare, radioterapia intraoperatoria		
92.24.09↔	Teleradioterapia mediante fotoni, acceleratore lineare, altro		

92.25.04↔	Teleradioterapia con elettroni, acceleratore lineare, radioterapia intraoperatoria	92.28.04↔	Radioiodoterapia: Radioiodoterapia da 1,2 a meno di 5 GBq I-131: senza somministrazione di tireotropina ricombinante (rh-TSH)
92.25.09↔	Teleradioterapia con elettroni, acceleratore lineare, altro	92.28.05↔	Radioiodoterapia: Radioiodoterapia da 1,2 a meno di 5 GBq I-131: con somministrazione di tireotropina ricombinante (rh-TSH)
92.25.11↔	Teleradioterapia con elettroni, acceleratore lineare, guidata dalle immagini	92.28.06↔	Radioiodoterapia: Radioiodoterapia da 5 GBq I-131: senza somministrazione di tireotropina ricombinante (rh-TSH)
92.25.12↔	Teleradioterapia con elettroni, acceleratore lineare, fino a 2 campi di irradiazione, guidata dalle immagini	92.28.07↔	Radioiodoterapia: Radioiodoterapia da 5 GBq I-131: con somministrazione di tireotropina ricombinante (rh-TSH)
92.25.13↔	Teleradioterapia con elettroni, acceleratore lineare, più di 2 campi di irradiazione, guidata dalle immagini	92.28.11↔	Terapia con radionuclidi aperti per metastasi ossee
92.25.14↔	Teleradioterapia con elettroni, acceleratore lineare, irradiazione 3D pianificata, guidata dalle immagini	92.28.12↔	Terapia del dolore palliativa endovenosa con radionuclidi aperti per metastasi ossee
92.25.15↔	Teleradioterapia con elettroni, acceleratore lineare, radioterapia a modulazione di intensità, guidata dalle immagini	92.28.13↔	Terapia radiorecettoriale con analoghi della somatostatina DOTA-coniugati
92.25.21↔	Teleradioterapia con elettroni, acceleratore lineare, fino a 2 campi di irradiazione, non guidata dalle immagini	92.28.20↔	Radioimmunoterapia con 90Y ibritumomab tiuxetano, parenterale
92.25.22↔	Teleradioterapia con elettroni, acceleratore lineare, più di 2 campi di irradiazione, non guidata dalle immagini	92.28.21↔	Somministrazione parenterale di iodio-131-MIBG (metaiodobenzilguanidina)
92.25.23↔	Teleradioterapia con elettroni, acceleratore lineare, irradiazione 3D pianificata, non guidata dalle immagini	92.28.31↔	Radio-chemioembolizzazione endovascolare selettiva con I-131-Lipiodol
92.25.24↔	Teleradioterapia con elettroni, acceleratore lineare, radioterapia a modulazione di intensità, non guidata dalle immagini	92.28.32↔	Terapia endovascolare selettiva con radionuclidi (SIRT) mediante embolizzazione con microsfele marcate con ittrio-90
92.26.00↔	Teleradioterapia con altre radiazioni particellari, NAS	92.28.33↔	Brachiterapia endovascolare con renio-188
92.26.10↔	Terapia con protoni, fino a 2 campi di irradiazione, non guidata dalle immagini	92.29.00↔	Brachiterapia con radionuclidi chiusi, NAS
92.26.11↔	Terapia con protoni, fino a 2 campi di irradiazione, guidata dalle immagini	92.29.09↔	Brachiterapia con radionuclidi chiusi, altro
92.26.20↔	Terapia con protoni, più di 2 campi di irradiazione, non guidata dalle immagini	92.29.11↔	Brachiterapia interstiziale con impianto di emettitori rimovibili monoplanari, basso rateo di dose
92.26.21↔	Terapia con protoni, più di 2 campi di irradiazione, guidata dalle immagini	92.29.12↔	Brachiterapia interstiziale con impianto di emettitori rimovibili monoplanari, rateo di dose pulsata (pulsed dose rate)
92.26.99↔	Teleradioterapia con altre radiazioni particellari, altro	92.29.13↔	Brachiterapia interstiziale con impianto di emettitori rimovibili monoplanari, alto rateo di dose
92.27.00↔	Impianto o inserzione di elementi radioattivi (brachiterapia con radionuclidi chiusi), superficie corporea, altra o NAS sede di applicazione	92.29.19↔	Brachiterapia interstiziale con impianto di emettitori rimovibili monoplanari, altro
92.27.10↔	Impianto o inserzione di elementi radioattivi (brachiterapia con radionuclidi chiusi), organi sessuali femminili, NAS	92.29.21↔	Brachiterapia interstiziale con impianto volumetrico di emettitori rimovibili multiplanari, basso rateo di dose
92.27.11↔	Impianto o inserzione di elementi radioattivi (brachiterapia con radionuclidi chiusi), in sede intrauterina	92.29.22↔	Brachiterapia interstiziale con impianto volumetrico di emettitori rimovibili multiplanari, rateo di dose pulsata (pulsed dose rate)
92.27.12↔	Impianto o inserzione di elementi radioattivi (brachiterapia con radionuclidi chiusi), in sede intravaginale	92.29.23↔	Brachiterapia interstiziale con impianto volumetrico di emettitori rimovibili multiplanari, alto rateo di dose
92.27.13↔	Impianto o inserzione di elementi radioattivi (brachiterapia con radionuclidi chiusi), in sede combinata intrauterina e intravaginale	92.29.24↔	Brachiterapia con impianto di emettitori rimovibili multiplanari, alto rateo di dose, intraoperatoria
92.27.21↔	Impianto o inserzione di elementi radioattivi (brachiterapia con radionuclidi chiusi), superficie corporea	92.29.29↔	Brachiterapia interstiziale con impianto volumetrico di emettitori rimovibili multiplanari, altro
92.27.22↔	Impianto o inserzione di elementi radioattivi (brachiterapia con radionuclidi chiusi), in sede intracavitaria	92.29.31↔	Brachiterapia interstiziale con impianto di emettitori permanenti, fino a 10 sorgenti
92.27.23↔	Impianto o inserzione di elementi radioattivi (brachiterapia con radionuclidi chiusi), in sede endoluminale	92.29.32↔	Brachiterapia interstiziale con impianto di emettitori permanenti, da 10 a 15 sorgenti
92.27.30↔	Impianto o inserzione di elementi radioattivi (brachiterapia con radionuclidi chiusi), vasi NAS	92.29.33↔	Brachiterapia interstiziale con impianto di emettitori permanenti, da 16 a 20 sorgenti
92.27.31↔	Impianto o inserzione di elementi radioattivi (brachiterapia con radionuclidi chiusi), arterie coronarie	92.29.34↔	Brachiterapia interstiziale con impianto di emettitori permanenti, da 21 a 25 sorgenti
92.27.39↔	Impianto o inserzione di elementi radioattivi (brachiterapia con radionuclidi chiusi), altri vasi	92.29.35↔	Brachiterapia interstiziale con impianto di emettitori permanenti, da 26 a 30 sorgenti
92.27.40↔	Impianto o inserzione di elementi radioattivi (brachiterapia con radionuclidi chiusi), intraoperatoria	92.29.36↔	Brachiterapia interstiziale con impianto di emettitori permanenti, da 31 a 35 sorgenti
92.27.70↔	Moulage radioattivi, NAS	92.29.37↔	Brachiterapia interstiziale con impianto di emettitori permanenti, da 36 a 40 sorgenti
92.27.71↔	Moulage radioattivi: costruzione e applicazione di moulage radioattivi superficiali	92.29.38↔	Brachiterapia interstiziale con impianto di emettitori permanenti, da 41 a 45 sorgenti
92.27.72↔	Moulage radioattivi: costruzione e applicazione di applicatori non impiegati sulla superficie corporea	92.29.39↔	Brachiterapia interstiziale con impianto di emettitori permanenti, da 46 a 50 sorgenti
92.27.73↔	Moulage radioattivi: costruzione e applicazione di applicatori oculari	92.29.3a↔	Brachiterapia interstiziale con impianto di emettitori permanenti, da 51 a 55 sorgenti
92.27.79↔	Moulage radioattivi, altro	92.29.3b↔	Brachiterapia interstiziale con impianto di emettitori permanenti, da 56 a 60 sorgenti
92.28.00↔	Iniezione o instillazione di radioisotopi, NAS	92.29.3c↔	Brachiterapia interstiziale con impianto di emettitori permanenti, da 61 a 65 sorgenti
92.28.01↔	Instillazione di radionuclidi aperti in articolazioni	92.29.3d↔	Brachiterapia interstiziale con impianto di emettitori permanenti, da 66 a 70 sorgenti
92.28.02↔	Radioiodoterapia: Radioiodoterapia fino a 1,2 GBq I-131: senza somministrazione di tireotropina ricombinante (rh-TSH)	92.29.3e↔	Brachiterapia interstiziale con impianto di emettitori permanenti, più di 70 sorgenti
92.28.03↔	Radioiodoterapia: Radioiodoterapia fino a 1,2 GBq I-131: con somministrazione di tireotropina ricombinante (rh-TSH)	92.29.40↔	Brachiterapia con applicatori superficiali, NAS
		92.29.49↔	Brachiterapia con applicatori superficiali, altro

92.29.51↔	Rimozione di radionuclidi chiusi o di applicatori inattivi sotto anestesia	92.29.88↔	Pianificazione dell'irradiazione per radioterapia percutanea e brachiterapia, pianificazione dell'irradiazione mediante fusione di immagini TAC, MRI e PET
92.29.60↔	Costruzione e adattamento di ausili di fissazione e trattamento per radioterapia, dispositivo di fissazione, NAS	92.29.89↔	Pianificazione dell'irradiazione per radioterapia percutanea e brachiterapia, altro
92.29.61↔	Costruzione e adattamento di ausili di fissazione e trattamento per radioterapia, dispositivo di fissazione, semplice	92.30.00↔	Radioterapia stereotassica, in seduta unica, NAS
92.29.62↔	Costruzione e adattamento di ausili di fissazione e trattamento per radioterapia, dispositivo di fissazione, mediamente complesso	92.30.01↔	Radioterapia stereotassica, in seduta unica: Cerebrale, NAS
92.29.63↔	Costruzione e adattamento di ausili di fissazione e trattamento per radioterapia, dispositivo di fissazione, complesso	92.30.02↔	Radioterapia stereotassica, in seduta unica: Extracerebrale, NAS
92.29.64↔	Costruzione e adattamento di ausili di fissazione e trattamento per radioterapia, ausili al trattamento	92.30.20↔	Radioterapia stereotassica, in seduta unica: Cerebrale, radioterapia a modulazione di intensità
92.29.65↔	Costruzione e adattamento di ausili di fissazione e trattamento per radioterapia, blocchi individuali o collimatore multilamellare (MLC)	92.30.21↔	Radioterapia stereotassica, in seduta unica: Cerebrale, radioterapia ad arco a modulazione di intensità (IMAT)
92.29.69↔	Costruzione e adattamento di ausili di fissazione e trattamento per radioterapia, altro	92.30.22↔	Radioterapia stereotassica, in seduta unica: Cerebrale, guidata dalle immagini
92.29.70↔	Simulazione di irradiazione per radioterapia esterna e brachiterapia, NAS	92.30.30↔	Radioterapia stereotassica, in seduta unica: Extracerebrale, radioterapia a modulazione di intensità
92.29.71↔	Simulazione di irradiazione per radioterapia esterna e brachiterapia: simulazione guidata da TAC per radioterapia esterna	92.30.31↔	Radioterapia stereotassica, in seduta unica: Extracerebrale, radioterapia ad arco a modulazione di intensità (IMAT)
92.29.72↔	Simulazione di irradiazione per radioterapia esterna e brachiterapia, simulazione guidata da TAC per brachiterapia	92.30.32↔	Radioterapia stereotassica, in seduta unica: Extracerebrale, guidata dalle immagini
92.29.73↔	Simulazione di irradiazione per radioterapia esterna e brachiterapia, determinazione del campo mediante simulatore, senza piano 3D	92.30.99↔	Radioterapia stereotassica, in seduta unica, altro
92.29.74↔	Simulazione di irradiazione per radioterapia esterna e brachiterapia, determinazione del campo mediante simulatore, con piano 3D	92.31.00↔	Radiochirurgia con fotoni NAS, cerebrale
92.29.79↔	Simulazione di irradiazione per radioterapia esterna e brachiterapia, altro	92.31.10↔	Radiochirurgia con fotoni NAS, extracerebrale
92.29.80↔	Pianificazione dell'irradiazione per radioterapia percutanea e brachiterapia, NAS	92.32.00↔	Radiochirurgia con fotoni a sorgente multiple, NAS
92.29.81↔	Pianificazione dell'irradiazione per radioterapia percutanea e brachiterapia, pianificazione dell'irradiazione per radioterapia a modulazione di intensità	92.32.01↔	Radiochirurgia con fotoni a sorgenti multiple: Gamma knife
92.29.82↔	Pianificazione dell'irradiazione per radioterapia percutanea e brachiterapia, pianificazione dell'irradiazione mediante fusione di immagini TAC e MRI	92.33.00↔	Radiochirurgia con particelle, NAS
92.29.83↔	Pianificazione dell'irradiazione per radioterapia percutanea e brachiterapia, pianificazione dell'irradiazione per brachiterapia, media	92.33.01↔	Altra radioterapia ad alto voltaggio: radioterapia stereotassica, in seduta unica, cerebrale
92.29.84↔	Pianificazione dell'irradiazione per radioterapia percutanea e brachiterapia, pianificazione dell'irradiazione per brachiterapia, complessa	92.33.11↔	Altra radioterapia ad alto voltaggio: radioterapia stereotassica, in seduta unica, extracerebrale
92.29.85↔	Pianificazione dell'irradiazione per radioterapia percutanea e brachiterapia, pianificazione dell'irradiazione senza pianificazione individuale della dose	92.39.01↔	Altra radioterapia ad alto voltaggio, irradiazione stereotassica, frazionata, cerebrale, NAS
92.29.86↔	Pianificazione dell'irradiazione per radioterapia percutanea e brachiterapia, pianificazione dell'irradiazione per radioterapia percutanea, con pianificazione individuale della dose	92.39.11↔	Altra radioterapia ad alto voltaggio, irradiazione stereotassica, frazionata, extracerebrale, NAS
92.29.87↔	Pianificazione dell'irradiazione per radioterapia percutanea e brachiterapia, pianificazione dell'irradiazione mediante fusione di immagini TAC e PET	92.39.20↔	Altra radioterapia ad alto voltaggio, irradiazione stereotassica, frazionata: Cerebrale, radioterapia a modulazione di intensità
		92.39.21↔	Altra radioterapia ad alto voltaggio, irradiazione stereotassica, frazionata: Cerebrale, radioterapia ad arco a modulazione di intensità (IMAT)
		92.39.22↔	Altra radioterapia ad alto voltaggio, irradiazione stereotassica, frazionata: Cerebrale, guidata dalle immagini
		92.39.29↔	Altra radioterapia ad alto voltaggio, irradiazione stereotassica, frazionata, cerebrale, altro
		92.39.30↔	Altra radioterapia ad alto voltaggio, irradiazione stereotassica, frazionata: Extracerebrale, radioterapia a modulazione di intensità
		92.39.31↔	Altra radioterapia ad alto voltaggio, irradiazione stereotassica, frazionata: Extracerebrale, radioterapia ad arco a modulazione di intensità (IMAT)
		92.39.32↔	Altra radioterapia ad alto voltaggio, irradiazione stereotassica, frazionata: Extracerebrale, guidata dalle immagini
		92.39.39↔	Altra radioterapia ad alto voltaggio, irradiazione stereotassica, frazionata, extracerebrale, altro
		92.41↔	Radioterapia intraoperatoria con elettroni

ADRG R11**Linfoma e leucemia con altre procedure OR**

Diagnosi principale nella tabella R11-1 e ogni Procedura operatoria eccetto Tabella R11-2

DRG R11A**Linfoma e leucemia con procedura OR specifica, con CC gravi o con altre procedure OR, con CC estremamente gravi, età > 15 anni**

PCCL > 3 o PCCL > 2 e ogni Procedura operatoria eccetto Tabella R11-3

DRG R11B**Linfoma e leucemia con procedura OR specifica, senza CC estremamente gravi o con CC gravi**

PCCL > 2 o ogni Procedura operatoria eccetto Tabella R11-3

DRG R11C

Linfoma e leucemia con altre procedure OR senza CC estremamente gravi o gravi

Diagnosi R11-1

C26.1	Tumore Maligno: Milza	C88.91	Malattie immunoproliferative maligne, non specificate: in remissione completa
C46.3	Sarcoma di Kaposi dei linfonodi	C90.00	Mieloma multiplo: Senza menzione di remissione completa
C81.0	Linfoma di Hodgkin a predominanza linfocitaria nodulare	C90.01	Mieloma multiplo: in remissione completa
C81.1	Linfoma di Hodgkin classico sclero-nodulare	C90.10	Leucemia plasmacellulare: Senza menzione di remissione completa
C81.2	Linfoma di Hodgkin classico a cellularità mista		
C81.3	Linfoma di Hodgkin classico a deplezione linfocitaria	C90.11	Leucemia plasmacellulare: in remissione completa
C81.4	Linfoma di Hodgkin classico ricco di linfociti	C90.20	Plasmocitoma extramidollare: Senza menzione di remissione completa
C81.7	Altre forme di linfoma di Hodgkin classico		
C81.9	Linfoma di Hodgkin non specificato	C90.21	Plasmocitoma extramidollare: in remissione completa
C82.0	Linfoma follicolare di grado I	C90.30	Plasmocitoma solitario: Senza menzione di remissione completa
C82.1	Linfoma non Hodgkin follicolare di grado II	C90.31	Plasmocitoma solitario: in remissione completa
C82.2	Linfoma non Hodgkin follicolare di grado III, non specificato	C91.00	Leucemia linfoide acuta [LLA]: Senza menzione di remissione completa
C82.3	Linfoma follicolare di grado IIIa		
C82.4	Linfoma follicolare di grado IIIb	C91.01	Leucemia linfoide acuta [LLA]: in remissione completa
C82.5	Linfoma centrofollicolare diffuso	C91.10	Leucemia linfoide cronica a cellule B [LLC]: Senza menzione di remissione completa
C82.6	Linfoma centrofollicolare cutaneo		
C82.7	Altri tipi di linfoma follicolare	C91.11	Leucemia linfoide cronica a cellule B [LLC]: in remissione completa
C82.9	Linfoma follicolare non specificato		
C83.0	Linfoma a piccole cellule B	C91.30	Leucemia prolinfocitica a cellule B: Senza menzione di remissione completa
C83.1	Linfoma a cellule mantellari		
C83.3	Linfoma diffuso a grandi cellule B	C91.31	Leucemia prolinfocitica a cellule B: in remissione completa
C83.5	Linfoma linfoblastico	C91.40	Leucemia a cellule capellute [hairy cell]: Senza menzione di remissione completa
C83.7	Linfoma di Burkitt		
C83.8	Altri linfomi non follicolari	C91.41	Leucemia a cellule capellute [hairy cell]: in remissione completa
C83.9	Linfoma non follicolare, non specificato	C91.50	Leucemia/linfoma a cellule T dell'adulto (associato a HTLV-1): Senza menzione di remissione completa
C84.0	Micosi fungoide		
C84.1	Sindrome di Sézary	C91.51	Leucemia/linfoma a cellule T dell'adulto (associato a HTLV-1): in remissione completa
C84.4	Linfoma a cellule T periferiche, non classificato		
C84.5	Altri linfomi a cellule T/NK mature	C91.60	Leucemia prolinfocitica a cellule T: Senza menzione di remissione completa
C84.6	Linfoma anaplastico a grandi cellule, ALK-positivo		
C84.7	Linfoma anaplastico a grandi cellule, ALK-negativo	C91.61	Leucemia prolinfocitica a cellule T: in remissione completa
C84.8	Linfoma cutaneo a cellule T, non specificato	C91.70	Altra leucemia linfoide: Senza menzione di remissione completa
C84.9	Linfoma a cellule T/NK mature, non specificato	C91.71	Altra leucemia linfoide: in remissione completa
C85.1	Linfoma a cellule B non specificato	C91.80	LLA a cellule B mature di tipo Burkitt: Senza menzione di remissione completa
C85.2	Linfoma mediastinico (timico) a grandi cellule B		
C85.7	Altri tipi specificati di linfoma non Hodgkin	C91.81	LLA a cellule B mature di tipo Burkitt: in remissione completa
C85.9	Linfoma non Hodgkin, non specificato	C91.90	Leucemia linfoide non specificata: Senza menzione di remissione completa
C86.0	Linfoma extranodale a cellule T/NK, di tipo nasale		
C86.1	Linfoma epatosplenico a cellule T	C91.91	Leucemia linfoide non specificata: in remissione completa
C86.2	Linfoma a cellule T di tipo enteropatia	C92.10	Leucemia mieloide cronica [LMC], BCR/ABL-positiva: Senza menzione di remissione completa
C86.3	Linfoma sottocutaneo del pannicolo a cellule T		
C86.4	Linfoma blastico a cellule NK	C92.11	Leucemia mieloide cronica [LMC], BCR/ABL-positiva: in remissione completa
C86.5	Linfoma angioimmunoblastico a cellule T		
C86.6	Proliferazioni primitive cutanee di cellule T CD30-positivo	C92.20	Leucemia mieloide cronica atipica BCR/ABL-negativa: Senza menzione di remissione completa
C88.00	Macroglobulinemia di Waldenström: Senza menzione di remissione completa	C92.21	Leucemia mieloide cronica atipica BCR/ABL-negativa: in remissione completa
C88.01	Macroglobulinemia di Waldenström: in remissione completa		
C88.20	Altre malattie delle catene pesanti: Senza menzione di remissione completa	C92.30	Sarcoma mieloide: Senza menzione di remissione completa
		C92.31	Sarcoma mieloide: in remissione completa
C88.21	Altre malattie delle catene pesanti: in remissione completa	C92.70	Altra leucemia mieloide: Senza menzione di remissione completa
C88.30	Malattia immunoproliferativa dell'intestino tenue: Senza menzione di remissione completa		
C88.31	Malattia immunoproliferativa dell'intestino tenue: in remissione completa	C92.71	Altra leucemia mieloide: in remissione completa
		C92.90	Leucemia mieloide non specificata: Senza menzione di remissione completa
C88.40	Linfoma della zona marginale extranodale a cellule B del tessuto linfoide associato alle mucose [linfoma MALT]: Senza menzione di remissione completa	C92.91	Leucemia mieloide non specificata: in remissione completa
		C93.10	Leucemia mielomonocitica cronica: Senza menzione di remissione completa
C88.41	Linfoma della zona marginale extranodale a cellule B del tessuto linfoide associato alle mucose [linfoma MALT]: in remissione completa		
		C93.11	Leucemia mielomonocitica cronica: in remissione completa
		C93.30	Leucemia mielomonocitica giovanile: Senza menzione di remissione completa
C88.70	Altre malattie immunoproliferative maligne: Senza menzione di remissione completa		
		C93.31	Leucemia mielomonocitica giovanile: in remissione completa
C88.71	Altre malattie immunoproliferative maligne: in remissione completa	C93.70	Altra leucemia monocitica: Senza menzione di remissione completa
C88.90	Malattie immunoproliferative maligne, non specificate: Senza menzione di remissione completa	C93.71	Altra leucemia monocitica: in remissione completa

C93.90	Leucemia monocitica non specificata: Senza menzione di remissione completa	C96.7	Altro tumore maligno specificato del tessuto linfoide, ematopoietico e tessuti correlati
C93.91	Leucemia monocitica non specificata: in remissione completa	C96.8	Sarcoma istiocitico
C94.30	Leucemia mastocellulare: Senza menzione di remissione completa	C96.9	Tumore maligno del tessuto linfoide, ematopoietico e tessuti correlati non specificato
C94.31	Leucemia mastocellulare: in remissione completa	D45	Policitemia vera
C94.40	Panmielosi acuta con mielofibrosi: Senza menzione di remissione completa	D46.0	Anemia refrattaria senza sideroblasti ad anello, così definita
C94.41	Panmielosi acuta con mielofibrosi: in remissione completa	D46.1	Anemia refrattaria con sideroblasti ad anello
C94.60	Malattia mielodisplastica e mieloproliferativa, non classificabile: Senza menzione di remissione completa	D46.4	Anemia refrattaria non specificata
C94.61	Malattia mielodisplastica e mieloproliferativa, non classificabile: in remissione completa	D46.5	Anemia refrattaria con displasia multilineare
C94.70	Altre leucemie specificate: Senza menzione di remissione completa	D46.6	Sindrome mielodisplastica con anomalia cromosomica del(5q) isolata
C94.71	Altre leucemie specificate: in remissione completa	D46.7	Altre sindromi mielodisplastiche
C95.00	Leucemia acuta di tipo cellulare non specificato: Senza menzione di remissione completa	D46.9	Sindrome mielodisplastica non specificata
C95.01	Leucemia acuta di tipo cellulare non specificato: in remissione completa	D47.0	Tumori di comportamento incerto o sconosciuto di istiociti e mastociti
C95.10	Leucemia cronica di tipo cellulare non specificato: Senza menzione di remissione completa	D47.1	Malattia mieloproliferativa cronica
C95.11	Leucemia cronica di tipo cellulare non specificato: in remissione completa	D47.3	Trombocitemia essenziale (emorragica)
C95.70	Altra leucemia di tipo cellulare non specificato: Senza menzione di remissione completa	D47.4	Osteomielifibrosi
C95.71	Altra leucemia di tipo cellulare non specificato: in remissione completa	D47.5	Leucemia eosinofila cronica [sindrome ipereosinofila]
C95.90	Leucemia non specificata: Senza menzione di remissione completa	D47.7	Altri tumori specificati di comportamento incerto o sconosciuto del tessuto linfatico, ematopoietico e dei tessuti correlati
C95.91	Leucemia non specificata: in remissione completa	D47.9	Tumore di comportamento incerto o sconosciuto del tessuto linfatico, ematopoietico e tessuti correlati
C96.2	Tumore mastocitico maligno	D89.1	Crioglobulinemia
C96.4	Sarcoma a cellule dendritiche (cellule accessorie)	R77.0	Anormalità dell'albumina
		R77.1	Anormalità delle globuline
		R77.2	Anormalità delle alfafetoproteine
		R77.80	Anormalità dell'antigene prostatico specifico [PSA]
		R77.88	Altri risultati anormali di proteine plasmatiche specificate
		R77.9	Risultato anormale, non specificato, delle proteine plasmatiche

Procedura R11-2

92.21.00↔	Radioterapia superficiale: NAS	92.24.22↔	Teleradioterapia mediante fotoni, acceleratore lineare, più di 2 campi di irradiazione: non guidata dalle immagini
92.21.01↔	Radioterapia superficiale: fino a 2 campi di irradiazione	92.24.23↔	Teleradioterapia mediante fotoni, acceleratore lineare, irradiazione 3D pianificata: non guidata dalle immagini
92.21.02↔	Radioterapia superficiale: più di 2 campi di irradiazione	92.24.24↔	Teleradioterapia mediante fotoni, acceleratore lineare, radioterapia a modulazione di intensità: non guidata dalle immagini
92.22.00↔	Radioterapia con ortovoltaggio: NAS	92.24.30↔	Teleradioterapia mediante fotoni: radioterapia estremamente complessa con attrezzatura specializzata
92.22.01↔	Radioterapia con ortovoltaggio: fino a 2 campi di irradiazione	92.25.00↔	Teleradioterapia con elettroni, acceleratore lineare, NAS
92.22.02↔	Radioterapia con ortovoltaggio: più di 2 campi di irradiazione	92.25.01↔	Teleradioterapia con elettroni, acceleratore lineare, irradiazione di campo esteso
92.22.11↔	Roentgenterapia intraoperatoria, fino a 300 kV	92.25.02↔	Teleradioterapia con elettroni, acceleratore lineare, irradiazione di un emicorpo
92.22.12↔	Roentgenterapia intraoperatoria, 300 kV - < 1 MV	92.25.03↔	Teleradioterapia con elettroni, acceleratore lineare, irradiazione del corpo intero
92.22.19↔	Roentgenterapia intraoperatoria, altro	92.25.04↔	Teleradioterapia con elettroni, acceleratore lineare, radioterapia intraoperatoria
92.23.00↔	Radioterapia ad alto voltaggio: NAS	92.25.09↔	Teleradioterapia con elettroni, acceleratore lineare, altro
92.23.01↔	Dispositivo di telecobaltoterapia, fino a 2 campi di irradiazione	92.25.11↔	Teleradioterapia con elettroni, acceleratore lineare, guidata dalle immagini
92.23.02↔	Dispositivo di telecobaltoterapia, da 3 a 4 campi di irradiazione	92.25.12↔	Teleradioterapia con elettroni, acceleratore lineare, fino a 2 campi di irradiazione, guidata dalle immagini
92.23.03↔	Dispositivo di telecobaltoterapia, più di 4 campi di irradiazione o irradiazione 3D pianificata	92.25.13↔	Teleradioterapia con elettroni, acceleratore lineare, più di 2 campi di irradiazione, guidata dalle immagini
92.23.08↔	Radioterapia ad alto voltaggio: altri isotopi	92.25.14↔	Teleradioterapia con elettroni, acceleratore lineare, irradiazione 3D pianificata, guidata dalle immagini
92.23.09↔	Dispositivo di telecobaltoterapia, altro	92.25.15↔	Teleradioterapia con elettroni, acceleratore lineare, radioterapia a modulazione di intensità, guidata dalle immagini
92.24.00↔	Teleradioterapia mediante fotoni, acceleratore lineare, NAS	92.25.21↔	Teleradioterapia con elettroni, acceleratore lineare, fino a 2 campi di irradiazione, non guidata dalle immagini
92.24.01↔	Teleradioterapia mediante fotoni, acceleratore lineare, irradiazione di campo esteso	92.25.22↔	Teleradioterapia con elettroni, acceleratore lineare, più di 2 campi di irradiazione, non guidata dalle immagini
92.24.02↔	Teleradioterapia mediante fotoni, acceleratore lineare, irradiazione di un emicorpo	92.25.23↔	Teleradioterapia con elettroni, acceleratore lineare, irradiazione 3D pianificata, non guidata dalle immagini
92.24.03↔	Teleradioterapia mediante fotoni, acceleratore lineare, irradiazione del corpo intero		
92.24.04↔	Teleradioterapia mediante fotoni, acceleratore lineare, radioterapia intraoperatoria		
92.24.09↔	Teleradioterapia mediante fotoni, acceleratore lineare, altro		
92.24.11↔	Teleradioterapia mediante fotoni, acceleratore lineare, fino a 2 campi di irradiazione: guidata dalle immagini		
92.24.12↔	Teleradioterapia mediante fotoni, acceleratore lineare, più di 2 campi di irradiazione: guidata dalle immagini		
92.24.13↔	Teleradioterapia mediante fotoni, acceleratore lineare, irradiazione 3D pianificata: guidata dalle immagini		
92.24.14↔	Teleradioterapia mediante fotoni, acceleratore lineare, radioterapia a modulazione di intensità: guidata dalle immagini		
92.24.21↔	Teleradioterapia mediante fotoni, acceleratore lineare, fino a 2 campi di irradiazione: non guidata dalle immagini		

92.25.24↔	Teleradioterapia con elettroni, acceleratore lineare, radioterapia a modulazione di intensità, non guidata dalle immagini	92.28.32↔	Terapia endovascolare selettiva con radionuclidi (SIRT) mediante embolizzazione con microsferi marcate con ittrio-90
92.26.00↔	Teleradioterapia con altre radiazioni particellari, NAS	92.28.33↔	Brachiterapia endovascolare con renio-188
92.26.10↔	Terapia con protoni, fino a 2 campi di irradiazione, non guidata dalle immagini	92.29.00↔	Brachiterapia con radionuclidi chiusi, NAS
92.26.11↔	Terapia con protoni, fino a 2 campi di irradiazione, guidata dalle immagini	92.29.09↔	Brachiterapia con radionuclidi chiusi, altro
92.26.20↔	Terapia con protoni, più di 2 campi di irradiazione, non guidata dalle immagini	92.29.11↔	Brachiterapia interstiziale con impianto di emettitori rimovibili monoplanari, basso rateo di dose
92.26.21↔	Terapia con protoni, più di 2 campi di irradiazione, guidata dalle immagini	92.29.12↔	Brachiterapia interstiziale con impianto di emettitori rimovibili monoplanari, rateo di dose pulsata (pulsed dose rate)
92.26.99↔	Teleradioterapia con altre radiazioni particellari, altro	92.29.13↔	Brachiterapia interstiziale con impianto di emettitori rimovibili monoplanari, alto rateo di dose
92.27.00↔	Impianto o inserzione di elementi radioattivi (brachiterapia con radionuclidi chiusi), superficie corporea, altra o NAS sede di applicazione	92.29.19↔	Brachiterapia interstiziale con impianto di emettitori rimovibili monoplanari, altro
92.27.10↔	Impianto o inserzione di elementi radioattivi (brachiterapia con radionuclidi chiusi), organi sessuali femminili, NAS	92.29.21↔	Brachiterapia interstiziale con impianto volumetrico di emettitori rimovibili multiplanari, basso rateo di dose
92.27.11↔	Impianto o inserzione di elementi radioattivi (brachiterapia con radionuclidi chiusi), in sede intrauterina	92.29.22↔	Brachiterapia interstiziale con impianto volumetrico di emettitori rimovibili multiplanari, rateo di dose pulsata (pulsed dose rate)
92.27.12↔	Impianto o inserzione di elementi radioattivi (brachiterapia con radionuclidi chiusi), in sede intravaginale	92.29.23↔	Brachiterapia interstiziale con impianto volumetrico di emettitori rimovibili multiplanari, alto rateo di dose
92.27.13↔	Impianto o inserzione di elementi radioattivi (brachiterapia con radionuclidi chiusi), in sede combinata intrauterina e intravaginale	92.29.24↔	Brachiterapia con impianto di emettitori rimovibili multiplanari, alto rateo di dose, intraoperatoria
92.27.21↔	Impianto o inserzione di elementi radioattivi (brachiterapia con radionuclidi chiusi), superficie corporea	92.29.29↔	Brachiterapia interstiziale con impianto volumetrico di emettitori rimovibili multiplanari, altro
92.27.22↔	Impianto o inserzione di elementi radioattivi (brachiterapia con radionuclidi chiusi), in sede intracavitaria	92.29.31↔	Brachiterapia interstiziale con impianto di emettitori permanenti, fino a 10 sorgenti
92.27.23↔	Impianto o inserzione di elementi radioattivi (brachiterapia con radionuclidi chiusi), in sede endoluminale	92.29.32↔	Brachiterapia interstiziale con impianto di emettitori permanenti, da 10 a 15 sorgenti
92.27.30↔	Impianto o inserzione di elementi radioattivi (brachiterapia con radionuclidi chiusi), vasi NAS	92.29.33↔	Brachiterapia interstiziale con impianto di emettitori permanenti, da 16 a 20 sorgenti
92.27.31↔	Impianto o inserzione di elementi radioattivi (brachiterapia con radionuclidi chiusi), arterie coronarie	92.29.34↔	Brachiterapia interstiziale con impianto di emettitori permanenti, da 21 a 25 sorgenti
92.27.39↔	Impianto o inserzione di elementi radioattivi (brachiterapia con radionuclidi chiusi), altri vasi	92.29.35↔	Brachiterapia interstiziale con impianto di emettitori permanenti, da 26 a 30 sorgenti
92.27.40↔	Impianto o inserzione di elementi radioattivi (brachiterapia con radionuclidi chiusi), intraoperatoria	92.29.36↔	Brachiterapia interstiziale con impianto di emettitori permanenti, da 31 a 35 sorgenti
92.27.70↔	Mouflage radioattivi, NAS	92.29.37↔	Brachiterapia interstiziale con impianto di emettitori permanenti, da 36 a 40 sorgenti
92.27.71↔	Mouflage radioattivi: costruzione e applicazione di moulage radioattivi superficiali	92.29.38↔	Brachiterapia interstiziale con impianto di emettitori permanenti, da 41 a 45 sorgenti
92.27.72↔	Mouflage radioattivi: costruzione e applicazione di applicatori non impiegati sulla superficie corporea	92.29.39↔	Brachiterapia interstiziale con impianto di emettitori permanenti, da 46 a 50 sorgenti
92.27.73↔	Mouflage radioattivi: costruzione e applicazione di applicatori oculari	92.29.3a↔	Brachiterapia interstiziale con impianto di emettitori permanenti, da 51 a 55 sorgenti
92.27.79↔	Mouflage radioattivi, altro	92.29.3b↔	Brachiterapia interstiziale con impianto di emettitori permanenti, da 56 a 60 sorgenti
92.28.00↔	Iniezione o instillazione di radioisotopi, NAS	92.29.3c↔	Brachiterapia interstiziale con impianto di emettitori permanenti, da 61 a 65 sorgenti
92.28.01↔	Instillazione di radionuclidi aperti in articolazioni	92.29.3d↔	Brachiterapia interstiziale con impianto di emettitori permanenti, da 66 a 70 sorgenti
92.28.02↔	Radioiodoterapia: Radioiodoterapia fino a 1,2 GBq I-131: senza somministrazione di tireotropina ricombinante (rh-TSH)	92.29.3e↔	Brachiterapia interstiziale con impianto di emettitori permanenti, più di 70 sorgenti
92.28.03↔	Radioiodoterapia: Radioiodoterapia fino a 1,2 GBq I-131: con somministrazione di tireotropina ricombinante (rh-TSH)	92.29.40↔	Brachiterapia con applicatori superficiali, NAS
92.28.04↔	Radioiodoterapia: Radioiodoterapia da 1,2 a meno di 5 GBq I-131: senza somministrazione di tireotropina ricombinante (rh-TSH)	92.29.49↔	Brachiterapia con applicatori superficiali, altro
92.28.05↔	Radioiodoterapia: Radioiodoterapia da 1,2 a meno di 5 GBq I-131: con somministrazione di tireotropina ricombinante (rh-TSH)	92.29.51↔	Rimozione di radionuclidi chiusi o di applicatori inattivi sotto anestesia
92.28.06↔	Radioiodoterapia: Radioiodoterapia da 5 GBq I-131: senza somministrazione di tireotropina ricombinante (rh-TSH)	92.29.60↔	Costruzione e adattamento di ausili di fissazione e trattamento per radioterapia, dispositivo di fissazione, NAS
92.28.07↔	Radioiodoterapia: Radioiodoterapia da 5 GBq I-131: con somministrazione di tireotropina ricombinante (rh-TSH)	92.29.61↔	Costruzione e adattamento di ausili di fissazione e trattamento per radioterapia, dispositivo di fissazione, semplice
92.28.11↔	Terapia con radionuclidi aperti per metastasi ossee	92.29.62↔	Costruzione e adattamento di ausili di fissazione e trattamento per radioterapia, dispositivo di fissazione, mediamente complesso
92.28.12↔	Terapia del dolore palliativa endovenosa con radionuclidi aperti per metastasi ossee	92.29.63↔	Costruzione e adattamento di ausili di fissazione e trattamento per radioterapia, dispositivo di fissazione, complesso
92.28.13↔	Terapia radiorecettoriale con analoghi della somatostatina DOTA-coniugati	92.29.64↔	Costruzione e adattamento di ausili di fissazione e trattamento per radioterapia, ausili al trattamento
92.28.20↔	Radioimmunoterapia con 90Y ibritumomab tiuxetano, parenterale	92.29.65↔	Costruzione e adattamento di ausili di fissazione e trattamento per radioterapia, blocchi individuali o collimatore multiamellare (MLC)
92.28.21↔	Somministrazione parenterale di iodio-131-MIBG (metaiodobenzilguanidina)	92.29.69↔	Costruzione e adattamento di ausili di fissazione e trattamento per radioterapia, altro
92.28.31↔	Radio-chemioembolizzazione endovascolare selettiva con I-131-Lipiodol	92.29.70↔	Simulazione di irradiazione per radioterapia esterna e brachiterapia, NAS

92.29.71↔	Simulazione di irradiazione per radioterapia esterna e brachiterapia: simulazione guidata da TAC per radioterapia esterna	92.30.21↔	Radioterapia stereotassica, in seduta unica: Cerebrale, radioterapia ad arco a modulazione di intensità (IMAT)
92.29.72↔	Simulazione di irradiazione per radioterapia esterna e brachiterapia, simulazione guidata da TAC per brachiterapia	92.30.22↔	Radioterapia stereotassica, in seduta unica: Cerebrale, guidata dalle immagini
92.29.73↔	Simulazione di irradiazione per radioterapia esterna e brachiterapia, determinazione del campo mediante simulatore, senza piano 3D	92.30.30↔	Radioterapia stereotassica, in seduta unica: Extracerebrale, radioterapia a modulazione di intensità
92.29.74↔	Simulazione di irradiazione per radioterapia esterna e brachiterapia, determinazione del campo mediante simulatore, con piano 3D	92.30.31↔	Radioterapia stereotassica, in seduta unica: Extracerebrale, radioterapia ad arco a modulazione di intensità (IMAT)
92.29.79↔	Simulazione di irradiazione per radioterapia esterna e brachiterapia, altro	92.30.32↔	Radioterapia stereotassica, in seduta unica: Extracerebrale, guidata dalle immagini
92.29.80↔	Pianificazione dell'irradiazione per radioterapia percutanea e brachiterapia, NAS	92.30.99↔	Radioterapia stereotassica, in seduta unica, altro
92.29.81↔	Pianificazione dell'irradiazione per radioterapia percutanea e brachiterapia, pianificazione dell'irradiazione per radioterapia a modulazione di intensità	92.31.00↔	Radiochirurgia con fotoni NAS, cerebrale
92.29.82↔	Pianificazione dell'irradiazione per radioterapia percutanea e brachiterapia, pianificazione dell'irradiazione mediante fusione di immagini TAC e MRI	92.31.10↔	Radiochirurgia con fotoni NAS, extracerebrale
92.29.83↔	Pianificazione dell'irradiazione per radioterapia percutanea e brachiterapia, pianificazione dell'irradiazione per brachiterapia, media	92.32.00↔	Radiochirurgia con fotoni a sorgente multiple, NAS
92.29.84↔	Pianificazione dell'irradiazione per radioterapia percutanea e brachiterapia, pianificazione dell'irradiazione per brachiterapia, complessa	92.32.01↔	Radiochirurgia con fotoni a sorgenti multiple: Gamma knife
92.29.85↔	Pianificazione dell'irradiazione per radioterapia percutanea e brachiterapia, pianificazione dell'irradiazione senza pianificazione individuale della dose	92.33.00↔	Radiochirurgia con particelle, NAS
92.29.86↔	Pianificazione dell'irradiazione per radioterapia percutanea e brachiterapia, pianificazione dell'irradiazione per radioterapia percutanea, con pianificazione individuale della dose	92.33.01↔	Altra radioterapia ad alto voltaggio: radioterapia stereotassica, in seduta unica, cerebrale
92.29.87↔	Pianificazione dell'irradiazione per radioterapia percutanea e brachiterapia, pianificazione dell'irradiazione mediante fusione di immagini TAC e PET	92.33.11↔	Altra radioterapia ad alto voltaggio: radioterapia stereotassica, in seduta unica, extracerebrale
92.29.88↔	Pianificazione dell'irradiazione per radioterapia percutanea e brachiterapia, pianificazione dell'irradiazione mediante fusione di immagini TAC, MRI e PET	92.39.01↔	Altra radioterapia ad alto voltaggio, irradiazione stereotassica, frazionata, cerebrale, NAS
92.29.89↔	Pianificazione dell'irradiazione per radioterapia percutanea e brachiterapia, altro	92.39.11↔	Altra radioterapia ad alto voltaggio, irradiazione stereotassica, frazionata, extracerebrale, NAS
92.30.00↔	Radioterapia stereotassica, in seduta unica, NAS	92.39.20↔	Altra radioterapia ad alto voltaggio, irradiazione stereotassica, frazionata: Cerebrale, radioterapia a modulazione di intensità
92.30.01↔	Radioterapia stereotassica, in seduta unica: Cerebrale, NAS	92.39.21↔	Altra radioterapia ad alto voltaggio, irradiazione stereotassica, frazionata: Cerebrale, radioterapia ad arco a modulazione di intensità (IMAT)
92.30.02↔	Radioterapia stereotassica, in seduta unica: Extracerebrale, NAS	92.39.22↔	Altra radioterapia ad alto voltaggio, irradiazione stereotassica, frazionata: Cerebrale, guidata dalle immagini
92.30.20↔	Radioterapia stereotassica, in seduta unica: Cerebrale, radioterapia a modulazione di intensità	92.39.29↔	Altra radioterapia ad alto voltaggio, irradiazione stereotassica, frazionata, cerebrale, altro
		92.39.30↔	Altra radioterapia ad alto voltaggio, irradiazione stereotassica, frazionata: Extracerebrale, radioterapia a modulazione di intensità
		92.39.31↔	Altra radioterapia ad alto voltaggio, irradiazione stereotassica, frazionata: Extracerebrale, radioterapia ad arco a modulazione di intensità (IMAT)
		92.39.32↔	Altra radioterapia ad alto voltaggio, irradiazione stereotassica, frazionata: Extracerebrale, guidata dalle immagini
		92.39.39↔	Altra radioterapia ad alto voltaggio, irradiazione stereotassica, frazionata, extracerebrale, altro
		92.41↔	Radioterapia intraoperatoria con elettroni

Procedura R11-3

07.16.00↔	Biopsia del timo, NAS	12.29.20↔	Biopsia della sclera
07.16.10↔	Biopsia chiusa [percutanea] [agobiopsia] del timo	12.29.30↔	Biopsia del cristallino
07.16.11↔	Biopsia a cielo aperto del timo	12.29.99↔	Altre procedure diagnostiche sull'iride, sul corpo ciliare, sulla sclera e sulla camera anteriore, altro
07.16.99↔	Biopsia del timo, altro	13.90↔	Operazione sul cristallino, NAC
08.11.00↔	Biopsia della palpebra, NAS	13.91↔	Inserzione di protesi intraoculare telescopica
08.11.10↔	Biopsia chiusa (agobiopsia) della palpebra	13.92↔	Capsulotomia del cristallino
08.11.20↔	Biopsia a cielo aperto della palpebra, NAS	13.93↔	Chiusura di difetto del cristallino con colla tessutale
08.11.99↔	Biopsia della palpebra, altro	13.99↔	Altri interventi sul cristallino, altro
09.11↔	Biopsia della ghiandola lacrimale	14.19↔	Altre procedure diagnostiche sulla retina, sulla corioide, sul corpo vitreo e sulla camera posteriore
09.12↔	Biopsia del sacco lacrimale	15.01↔	Biopsia di muscoli o tendini extraoculari
10.21.00↔	Biopsia della congiuntiva, NAS	16.23↔	Biopsia del bulbo oculare e dell'orbita
10.21.10↔	Biopsia chiusa (agobiopsia) della congiuntiva	18.01↔	Perforazione del lobo dell'orecchio
10.21.20↔	Biopsia a cielo aperto della congiuntiva	18.02↔	Incisione del canale uditivo esterno
10.21.99↔	Biopsia della congiuntiva, altro	18.09↔	Altra incisione dell'orecchio esterno
11.22.00↔	Biopsia della cornea, NAS	20.32.00↔	Biopsia dell'orecchio interno e dell'orecchio medio, NAS
11.22.10↔	Biopsia chiusa (agobiopsia) della cornea	20.32.01↔	Biopsia dell'orecchio medio
11.22.20↔	Biopsia a cielo aperto della cornea	20.32.02↔	Biopsia dell'orecchio interno
11.22.99↔	Biopsia della cornea, altro	20.32.99↔	Biopsia dell'orecchio interno e dell'orecchio medio, altro
12.22↔	Biopsia dell'iride	24.11.00↔	Biopsia della gengiva, NAS
12.29.00↔	Altre procedure diagnostiche sull'iride, sul corpo ciliare, sulla sclera e sulla camera anteriore, NAS	24.11.10↔	Biopsia chiusa (agobiopsia) della gengiva
12.29.10↔	Biopsia del corpo ciliare		

24.11.20↔	Biopsia a cielo aperto (con incisione) della gengiva	52.12↔	Biopsia a cielo aperto del pancreas
24.11.99↔	Biopsia della gengiva, altro	76.11.00↔	Biopsia delle ossa facciali, NAS
24.12.00↔	Biopsia dell'alveolo, NAS	76.11.10↔	Biopsia chiusa (agobiopsia) delle ossa facciali
24.12.10↔	Biopsia chiusa (agobiopsia) dell'alveolo	76.11.11↔	Biopsia a cielo aperto (con incisione) delle ossa facciali
24.12.20↔	Biopsia a cielo aperto (con incisione) dell'alveolo	76.11.99↔	Biopsia delle ossa facciali, altro
24.12.99↔	Biopsia dell'alveolo, altro	76.19.11↔	Biopsia a cielo aperto (con incisione) dell'articolazione temporo-mandibolare
25.02↔	Biopsia aperta della lingua	77.40.00↔	Biopsia dell'osso, sede non specificata, NAS
26.12↔	Biopsia aperta di ghiandola o dotto salivare	77.40.10↔	Biopsia dell'osso, sede non specificata, Biopsia percutanea (agobiopsia)
27.21.00↔	Biopsia del palato osseo, NAS	77.40.20↔	Biopsia dell'osso, sede non specificata, Biopsia a cielo aperto
27.21.10↔	Biopsia chiusa (agobiopsia) del palato osseo	77.40.99↔	Biopsia dell'osso, sede non specificata, altro
27.21.20↔	Biopsia a cielo aperto (con incisione) del palato osseo	77.41.00↔	Biopsia della scapola, della clavicola, delle coste e dello sterno, NAS
27.21.99↔	Biopsia del palato osseo, altro	77.41.10↔	Biopsia della scapola, della clavicola, delle coste e dello sterno, Biopsia percutanea (agobiopsia)
27.22.00↔	Biopsia dell'ugola e del palato molle, NAS	77.41.20↔	Biopsia della scapola, della clavicola, delle coste e dello sterno, Biopsia a cielo aperto
27.22.10↔	Biopsia chiusa (agobiopsia) dell'ugola e del palato molle	77.41.99↔	Biopsia della scapola, della clavicola, delle coste e dello sterno, altro
27.22.20↔	Biopsia a cielo aperto (con incisione) dell'ugola e del palato molle	77.42.00↔	Biopsia dell'omero, NAS
27.22.99↔	Biopsia dell'ugola e del palato molle, altro	77.42.10↔	Biopsia dell'omero, Biopsia percutanea (agobiopsia)
27.23.00↔	Biopsia del labbro, NAS	77.42.20↔	Biopsia dell'omero, Biopsia a cielo aperto
27.23.10↔	Biopsia chiusa (agobiopsia) del labbro	77.42.99↔	Biopsia dell'omero, altro
27.23.20↔	Biopsia a cielo aperto (con incisione) del labbro	77.43.00↔	Biopsia del radio e dell'ulna, NAS
27.23.99↔	Biopsia del labbro, altro	77.43.10↔	Biopsia del radio e dell'ulna, Biopsia percutanea (agobiopsia)
27.24.00↔	Biopsia della bocca, struttura non specificata, NAS	77.43.20↔	Biopsia del radio e dell'ulna, Biopsia a cielo aperto
27.24.10↔	Biopsia chiusa (agobiopsia) di mucosa della guancia, pavimento della bocca e altre strutture della bocca	77.43.99↔	Biopsia del radio e dell'ulna, altro
27.24.20↔	Biopsia a cielo aperto (con incisione) di mucosa della guancia, pavimento della bocca e altre strutture della bocca	77.44.00↔	Biopsia del carpo e del metacarpo, NAS
27.24.99↔	Biopsia della bocca, struttura non specificata, altro	77.44.10↔	Biopsia del carpo e del metacarpo, Biopsia percutanea (agobiopsia)
29.12.00↔	Biopsia faringea, NAS	77.44.20↔	Biopsia del carpo e del metacarpo, Biopsia a cielo aperto
29.12.10↔	Biopsia faringea chiusa (agobiopsia)	77.44.99↔	Biopsia del carpo e del metacarpo, altro
29.12.20↔	Biopsia a cielo aperto dell'ipofaringe	77.45.00↔	Biopsia del femore, NAS
29.12.30↔	Biopsia a cielo aperto della nasofaringe	77.45.10↔	Biopsia del femore, Biopsia percutanea (agobiopsia)
29.12.99↔	Biopsia faringea, altro	77.45.20↔	Biopsia del femore, Biopsia a cielo aperto
31.45↔	Biopsia aperta della laringe o trachea	77.45.99↔	Biopsia del femore, altro
34.27.00↔	Biopsia del diaframma, NAS	77.46.00↔	Biopsia della rotula, NAS
34.27.10↔	Biopsia chiusa (agobiopsia) del diaframma	77.46.10↔	Biopsia della rotula, Biopsia percutanea (agobiopsia)
34.27.20↔	Biopsia a cielo aperto del diaframma	77.46.20↔	Biopsia della rotula, Biopsia a cielo aperto
34.27.99↔	Biopsia del diaframma, altro	77.46.99↔	Biopsia della rotula, altro
38.21↔	Biopsia di vasi sanguigni	77.47.00↔	Biopsia della tibia e fibula, NAS
40.11.00↔	Biopsia di strutture linfatiche, NAS	77.47.10↔	Biopsia della tibia e fibula, Biopsia percutanea (agobiopsia)
40.11.10↔	Biopsia a cielo aperto (mediante incisione) di linfonodo mediastinico, paraaortico, iliaco o pelvico	77.47.20↔	Biopsia della tibia e fibula, Biopsia a cielo aperto
40.11.11↔	Biopsia a cielo aperto (mediante incisione) di linfonodo cervicale, sopraclavicolare, ascellare o inguinale	77.47.99↔	Biopsia della tibia e fibula, altro
40.11.20↔	Biopsia chiusa [percutanea] [agobiopsia] di linfonodi	77.48.00↔	Biopsia del tarso e metatarso, NAS
40.11.99↔	Biopsia di strutture linfatiche, altro	77.48.10↔	Biopsia del tarso e metatarso, Biopsia percutanea (agobiopsia)
40.19.00↔	Altre procedure diagnostiche sulle strutture linfatiche, NAS	77.48.20↔	Biopsia del tarso e metatarso, Biopsia a cielo aperto
40.19.99↔	Altre procedure diagnostiche sulle strutture linfatiche, altro	77.48.99↔	Biopsia del tarso e metatarso, altro
40.21.00↔	Asportazione di linfonodo cervicale profondo, NAS	77.49.00↔	Biopsia di altre ossa specificate, escluse quelle facciali, NAS
40.21.10↔	Asportazione di singoli linfonodi e vasi linfatici, cervicali, senza marcatura	77.49.20↔	Biopsia di altre ossa specificate, escluse quelle facciali, Biopsia della colonna vertebrale, Biopsia percutanea (agobiopsia)
40.21.11↔	Asportazione di singoli linfonodi e vasi linfatici, cervicali, con marcatura con radionuclidi o colorante (linfadenectomia del linfonodo sentinella)	77.49.21↔	Biopsia di altre ossa specificate, escluse quelle facciali, Biopsia della colonna vertebrale, Biopsia a cielo aperto
40.21.99↔	Asportazione di linfonodo cervicale profondo, altro	77.49.40↔	Biopsia di altre ossa specificate, escluse quelle facciali, Biopsia di falangi dei piedi, Biopsia percutanea (agobiopsia)
40.23.00↔	Asportazione di linfonodo ascellare, NAS	77.49.41↔	Biopsia di altre ossa specificate, escluse quelle facciali, Biopsia di falangi dei piedi, Biopsia a cielo aperto
40.23.10↔	Asportazione di linfonodo ascellare, senza marcatura	77.49.90↔	Biopsia di altre ossa specificate, escluse quelle facciali, Biopsia percutanea (agobiopsia)
40.23.11↔	Asportazione di linfonodo ascellare, con marcatura con radionuclidi o colorante (linfadenectomia del linfonodo sentinella)	77.49.91↔	Biopsia di altre ossa specificate, escluse quelle facciali, Biopsia a cielo aperto
40.23.99↔	Asportazione di linfonodo ascellare, altro	77.49.99↔	Biopsia di altre ossa specificate, escluse quelle facciali, altro
40.24.00↔	Asportazione di linfonodo inguinale, NAS	80.30↔	Biopsia delle strutture articolari, sede non specificata
40.24.10↔	Asportazione di linfonodo inguinale, chirurgica a cielo aperto, senza marcatura	80.31.00↔	Biopsia delle strutture articolari della spalla, NAS
40.24.11↔	Asportazione di linfonodo inguinale, con marcatura con radionuclidi o colorante (linfadenectomia del linfonodo sentinella)	80.31.10↔	Biopsia percutanea (agobiopsia) della spalla
40.24.20↔	Asportazione di linfonodo inguinale, per via laparoscopica	80.31.20↔	Biopsia artroscopica delle strutture articolari della spalla
40.24.99↔	Asportazione di linfonodo inguinale, altro	80.31.30↔	Biopsia a cielo aperto delle strutture articolari della spalla
44.15↔	Biopsia dello stomaco a cielo aperto	80.31.99↔	Biopsia delle strutture articolari della spalla, altro
50.12↔	Biopsia a cielo aperto del fegato	80.32.00↔	Biopsia delle strutture articolari del gomito, NAS
51.13↔	Biopsia a cielo aperto della colecisti e dei dotti biliari	80.32.10↔	Biopsia percutanea (agobiopsia) del gomito

80.32.20↔	Biopsia artroscopica delle strutture articolari del gomito	80.37.00↔	Biopsia delle strutture articolari della caviglia, NAS
80.32.30↔	Biopsia a cielo aperto delle strutture articolari del gomito	80.37.10↔	Biopsia percutanea (agobiopsia) della caviglia
80.32.99↔	Biopsia delle strutture articolari del gomito, altro	80.37.20↔	Biopsia artroscopica delle strutture articolari della caviglia
80.33.00↔	Biopsia delle strutture articolari del polso, NAS	80.37.30↔	Biopsia a cielo aperto delle strutture articolari della caviglia
80.33.10↔	Biopsia percutanea (agobiopsia) del polso	80.37.99↔	Biopsia delle strutture articolari della caviglia, altro
80.33.20↔	Biopsia artroscopica delle strutture articolari del polso	80.38.00↔	Biopsia delle strutture articolari del piede e delle dita del piede, NAS
80.33.30↔	Biopsia a cielo aperto delle strutture articolari del polso	80.38.10↔	Biopsia percutanea (agobiopsia) del piede e delle dita del piede
80.33.99↔	Biopsia delle strutture articolari del polso, altro	80.38.20↔	Biopsia artroscopica delle strutture articolari del piede e delle dita del piede
80.34.00↔	Biopsia delle strutture articolari della mano e delle dita della mano, NAS	80.38.30↔	Biopsia a cielo aperto delle strutture articolari del piede e delle dita del piede
80.34.10↔	Biopsia percutanea (agobiopsia) della mano e delle dita della mano	80.38.99↔	Biopsia delle strutture articolari del piede e delle dita del piede, altro
80.34.20↔	Biopsia artroscopica delle strutture articolari della mano e delle dita della mano	80.39.00↔	Biopsia di strutture articolari di altra sede specificata, NAS
80.34.30↔	Biopsia a cielo aperto delle strutture articolari della mano e delle dita della mano	80.39.10↔	Biopsia percutanea (agobiopsia) di altra sede specificata
80.34.99↔	Biopsia delle strutture articolari della mano e delle dita della mano, altro	80.39.20↔	Biopsia artroscopica delle strutture articolari dell'articolazione temporomandibolare
80.35.00↔	Biopsia delle strutture articolari dell'anca, NAS	80.39.21↔	Biopsia artroscopica delle strutture articolari dell'articolazione sterno-clavicolare
80.35.10↔	Biopsia percutanea (agobiopsia) dell'anca	80.39.29↔	Biopsia artroscopica di strutture articolari di altra sede specificata, altro
80.35.20↔	Biopsia artroscopica delle strutture articolari dell'anca	80.39.30↔	Biopsia a cielo aperto di strutture articolari di altra sede specificata
80.35.30↔	Biopsia a cielo aperto delle strutture articolari dell'anca	80.39.40↔	Biopsia di strutture articolari di altra sede specificata, Biopsia delle strutture articolari della colonna vertebrale
80.35.99↔	Biopsia delle strutture articolari dell'anca, altro	80.39.99↔	Biopsia di strutture articolari di altra sede specificata, altro
80.36.00↔	Biopsia delle strutture articolari del ginocchio, NAS	85.12↔	Biopsia a cielo aperto della mammella
80.36.10↔	Biopsia percutanea (agobiopsia) del ginocchio		
80.36.20↔	Biopsia artroscopica delle strutture articolari del ginocchio		
80.36.30↔	Biopsia a cielo aperto delle strutture articolari del ginocchio		
80.36.99↔	Biopsia delle strutture articolari del ginocchio, altro		

ADRG R12**Altre neoplasie ematologiche e solide con procedure OR maggiori**

Diagnosi principale nella tabella R12-1 e Procedura nella tabella R12-2

DRG R12A**Altre neoplasie ematologiche e solide con procedure OR maggiori, con CC estremamente gravi, senza procedura OR complessa**

PCCL > 3

DRG R12B**Altre neoplasie ematologiche e solide con procedure OR maggiori senza CC estremamente gravi, con procedura OR complessa**

Procedure OR- complesse o Procedura nella tabella R12-3 o Procedura nella tabella R12-4

DRG R12C**Altre neoplasie ematologiche e solide con procedure OR maggiori senza CC estremamente gravi, senza procedura OR complessa****Diagnosi R12-1**

C37	Tumore maligno del timo	C77.8	Tumore maligno secondario e non specificato: Linfonodi di regioni multiple
C48.0	Tumore Maligno: Retroperitoneo	C77.9	Tumore maligno secondario e non specificato: Linfonodi non specificati
C76.4	Tumore maligno di altra e mal definita sede: Arto superiore	C79.83	Tumore maligno secondario del pericardio
C76.5	Tumore maligno di altra e mal definita sede: Arto inferiore	C79.84	Altro tumore maligno secondario del cuore
C76.7	Tumore maligno di altra e mal definita sede: Altre sedi mal definite	C79.88	Tumore maligno secondario di altre sedi specificate
C76.8	Tumore maligno di altra e mal definita sede: lesione sconfinante a più zone contigue di altre e mal definite sedi	C79.9	Tumore maligno secondario di sede non specificata
C77.0	Tumore maligno secondario e non specificato: Linfonodi della testa, della faccia e del collo	C80.0	Tumore maligno di sede primitiva sconosciuta, così definito
C77.1	Tumore maligno secondario e non specificato: Linfonodi intratoracici	C80.9	Tumore maligno non specificato
C77.2	Tumore maligno secondario e non specificato: Linfonodi intra-addominali	C92.00	Leucemia mieloblastica acuta [LMA]: Senza menzione di remissione completa
C77.3	Tumore maligno secondario e non specificato: Linfonodi ascellari e dell'arto superiore	C92.01	Leucemia mieloblastica acuta [LMA]: in remissione completa
C77.4	Tumore maligno secondario e non specificato: Linfonodi inguinali e dell'arto inferiore	C92.40	Leucemia acuta promielocitica [LAP]: Senza menzione di remissione completa
C77.5	Tumore maligno secondario e non specificato: Linfonodi intrapelvici	C92.41	Leucemia acuta promielocitica [LAP]: in remissione completa
		C92.50	Leucemia acuta mielomonocitica: Senza menzione di remissione completa
		C92.51	Leucemia acuta mielomonocitica: in remissione completa
		C92.60	Leucemia mieloide acuta con anomalia 11q23: Senza menzione di remissione completa

C92.61	Leucemia mieloide acuta con anomalia 11q23: in remissione completa	D09.3	Carcinoma in situ: Tiroide ed altre ghiandole endocrine
C92.80	Leucemia mieloide acuta con displasia multilineare: Senza menzione di remissione completa	D09.7	Carcinoma in situ di altre sedi specificate
C92.81	Leucemia mieloide acuta con displasia multilineare: in remissione completa	D09.9	Carcinoma in situ non specificato
C93.00	Leucemia acuta monoclastica/monocitica: Senza menzione di remissione completa	D19.7	Tumore benigno: Tessuto mesoteliale di altre sedi
C93.01	Leucemia acuta monoclastica/monocitica: in remissione completa	D19.9	Tumore benigno: Tessuto mesoteliale non specificato
C94.00	Leucemia eritroide acuta: Senza menzione di remissione completa	D36.7	Tumore benigno: Altre sedi specificate
C94.01	Leucemia eritroide acuta: in remissione completa	D36.9	Tumore benigno di sede non specificata
C94.20	Leucemia acuta megacarioblastica: Senza menzione di remissione completa	D46.2	Anemia refrattaria con eccesso di blasti
C94.21	Leucemia acuta megacarioblastica: in remissione completa	D48.7	Tumori di comportamento incerto o sconosciuto: Altre sedi specificate
C96.0	Istiocitosi a cellule di Langerhans multifocale e multisistemica (disseminata)[malattia di Letterer-Siwe]	D48.9	Tumore di comportamento incerto o sconosciuto non specificato
		Q85.8	Altre facomatosi non classificate altrove
		Q85.9	Facomatosi non specificata
		Z03.1	Osservazione per sospetto di tumore maligno

Procedura R12-2

01.10↔	Monitoraggio della pressione intracranica	01.24.21↔	Trapanazione della calotta quale approccio chirurgico
01.12.00↔	Biopsia mediante craniotomia (a cielo aperto) delle meningi cerebrali, NAS	01.24.22↔	Apertura del cranio guidata da stereotassi attraverso la calotta quale approccio chirurgico
01.12.10↔	Biopsia stereotassica mediante craniotomia (a cielo aperto) delle meningi cerebrali	01.24.29↔	Craniotomia della calotta quale approccio chirurgico, altro
01.12.99↔	Biopsia mediante craniotomia (a cielo aperto) delle meningi cerebrali, altro	01.24.30↔	Approccio attraverso la base del cranio, NAS
01.13.00↔	Biopsia chiusa [percutanea] [agobiopsia] di lesione cerebrale, NAS	01.24.31↔	Approccio attraverso la base del cranio, transorale
01.13.10↔	Biopsia stereotassica chiusa [percutanea] [agobiopsia] di lesione cerebrale	01.24.32↔	Approccio attraverso la base del cranio, transorale con scissione del palato molle
01.13.99↔	Biopsia chiusa [percutanea] [agobiopsia] di lesione cerebrale, altro	01.24.33↔	Approccio attraverso la base del cranio, transorale con scissione del palato molle e duro
01.14.00↔	Biopsia a cielo aperto del cervello, NAS	01.24.34↔	Approccio attraverso la base del cranio, transfenoidale
01.14.10↔	Biopsia stereotassica a cielo aperto del cervello	01.24.35↔	Approccio attraverso la base del cranio, transetmoidale
01.14.99↔	Biopsia a cielo aperto del cervello, altro	01.24.36↔	Approccio attraverso la base del cranio, transmastoideo
01.15↔	Biopsia del cranio	01.24.37↔	Approccio attraverso la base del cranio, translabirintico
01.16↔	Monitoraggio dell'ossigenazione intracranica	01.24.38↔	Approccio attraverso la base del cranio, transpiramidale
01.17↔	Monitoraggio della temperatura cerebrale	01.24.39↔	Approccio attraverso la base del cranio, altro
01.18.20↔	Biopsia a cielo aperto di vaso sanguigno intracranico	01.24.3a↔	Approccio attraverso la base del cranio, transcondilico
01.18.21↔	Biopsia stereotassica a cielo aperto di vaso sanguigno intracranico	01.24.3b↔	Approccio attraverso la base del cranio, transorbitale
01.18.29↔	Biopsia a cielo aperto di vaso sanguigno intracranico, altro	01.24.3c↔	Approccio attraverso la base del cranio, con osteotomia tipo Le Fort I
01.21↔	Incisione e drenaggio dei seni cranici	01.24.99↔	Altra craniotomia, altro
01.22↔	Rimozione di elettrodo(i) di neurostimolatore intracranico	01.25.00↔	Altra craniectomia, NAS
01.23.00↔	Riapertura di pregressa craniotomia, NAS	01.25.10↔	Altra craniectomia con decompressione
01.23.10↔	Riapertura di pregressa craniotomia con inserzione di drenaggio	01.25.11↔	Altra craniectomia per evacuazione di ematoma epidurale
01.23.20↔	Riapertura di pregressa craniotomia con rimozione di materiale alloplastico o di sistema di somministrazione farmacologica dalle ossa del cranio	01.25.12↔	Altra craniectomia per evacuazione di empiema epidurale
01.23.21↔	Riapertura di pregressa craniotomia con rimozione di materiale alloplastico o di sistema di somministrazione farmacologica dallo spazio epidurale	01.25.13↔	Altra craniectomia per rimozione di corpo estraneo dalle ossa del cranio o dallo spazio epidurale
01.23.29↔	Riapertura di pregressa craniotomia con rimozione di altro materiale	01.25.14↔	Altra craniectomia, Inserzione di materiale alloplastico o di sistema di somministrazione farmacologica nelle ossa del cranio o nello spazio epidurale
01.23.99↔	Riapertura di pregressa craniotomia, altro	01.25.19↔	Altra craniectomia, per drenaggio di liquido epidurale o per altri motivi
01.24.00↔	Altra craniotomia, NAS	01.25.20↔	Altra craniectomia, Nuova craniectomia con inserzione di drenaggio
01.24.10↔	Altra craniotomia con decompressione	01.25.21↔	Altra craniectomia, Nuova craniectomia per rimozione di materiale alloplastico o di sistema di somministrazione farmacologica dalle ossa del cranio o dallo spazio epidurale
01.24.11↔	Altra craniotomia per evacuazione di ematoma epidurale	01.25.99↔	Altra craniectomia, altro
01.24.12↔	Altra craniotomia per evacuazione di empiema epidurale	01.26↔	Inserzione e sostituzione di catetere nella cavità cranica o nel tessuto cerebrale
01.24.13↔	Altra craniotomia, Inserzione di materiale alloplastico o di sistema di somministrazione farmacologica nelle ossa del cranio o nello spazio epidurale	01.28↔	Inserzione di catetere(i) intracranico(i) attraverso foro(i) di trapanazione
01.24.14↔	Altra craniotomia, rimozione di materiale alloplastico o di sistema di somministrazione farmacologica dalle ossa del cranio o dallo spazio epidurale	01.29.00↔	Revisione (senza sostituzione) di catetere(i) nella cavità cranica o nel tessuto cerebrale, NAS
01.24.15↔	Altra craniotomia, Rimozione di corpo estraneo dalle ossa del cranio o dallo spazio epidurale	01.29.10↔	Revisione stereotassica (senza sostituzione) di cateteri intracerebrali per infusione intraventricolare
01.24.16↔	Altra craniotomia, altro drenaggio di liquido epidurale o per altri motivi	01.29.99↔	Revisione (senza sostituzione) di catetere(i) nella cavità cranica o nel tessuto cerebrale, altro
01.24.20↔	Craniotomia della calotta quale approccio chirurgico, NAS	01.31.00↔	Incisione delle meningi cerebrali, NAS
		01.31.10↔	Incisione delle meningi cerebrali per evacuazione di ematoma (igroma) subdurale

01.31.11↔	Incisione delle meningi cerebrali per evacuazione di empiema subdurale	01.6x.10↔	Asportazione e distruzione di tessuto tumorale dalla base del cranio
01.31.20↔	Incisione delle meningi cerebrali per drenaggio di liquido subdurale e subaracnoideo	01.6x.11↔	Asportazione e distruzione di tessuto tumorale dalla calotta
01.31.99↔	Incisione delle meningi cerebrali, altro	01.6x.20↔	Asportazione e distruzione di altro tessuto patologico dalla base del cranio
01.32.00↔	Lobotomia e trattotomia, NAS	01.6x.21↔	Asportazione e distruzione di altro tessuto patologico dalla calotta
01.32.10↔	Lobotomia e trattotomia, Cingolotomia	01.6x.22↔	Asportazione e distruzione di altro tessuto patologico dalla base del cranio e dalla calotta con meningi cerebrali
01.32.11↔	Lobotomia e trattotomia, Transezione subpiale	01.6x.99↔	Asportazione e distruzione di lesioni dal cranio, altro
01.32.12↔	Lobotomia e trattotomia, Lobotomie multiple	02.01↔	Apertura di suture del cranio
01.32.20↔	Lobotomia e trattotomia, Interruzione stereotassica di sistemi di vie encefaliche	02.02↔	Riposizionamento di frammenti di frattura affossata del cranio
01.32.99↔	Lobotomia e trattotomia, altro	02.03↔	Formazione di opercoli cranici
01.39.00↔	Altre incisioni cerebrali, NAS	02.04.00↔	Innesto osseo sul cranio, NAS
01.39.10↔	Altre incisioni cerebrali per evacuazione di ematoma intracerebrale	02.04.10↔	Innesto osseo sul cranio, calotta cranica
01.39.11↔	Altre incisioni cerebrali per evacuazione di ascesso intracerebrale	02.04.99↔	Innesto osseo sul cranio, altro
01.39.19↔	Altre incisioni cerebrali, evacuazione di altro liquido intracerebrale	02.05.00↔	Inserzione di placca cranica, NAS
01.39.20↔	Altre incisioni cerebrali, Evacuazione stereotassica di ematoma intracranico	02.05.10↔	Inserzione di placca cranica (impianto CAD) nel neurocranio senza interessamento dello splancnocranio, difetto semplice
01.39.21↔	Altre incisioni cerebrali, Evacuazione stereotassica di ascesso intracranico	02.05.11↔	Inserzione di placca cranica (impianto CAD) nel neurocranio senza interessamento dello splancnocranio, difetto maggiore o complesso
01.39.29↔	Altre incisioni cerebrali, Evacuazione stereotassica di altro liquido intracranico	02.05.20↔	Inserzione di placca cranica (impianto CAD) nel neurocranio senza interessamento di orbita, regione temporale o seno frontale (fino a 2 regioni)
01.39.30↔	Altre incisioni cerebrali, Rimozione di corpo estraneo intracerebrale	02.05.30↔	Inserzione di placca cranica (impianto CAD), Neurocranio con interessamento di più regioni dello splancnocranio (da 3 regioni)
01.39.40↔	Inserzione di drenaggio esterno nel sistema liquorale (es. ventricolare, cisternale, subdurale)	02.05.99↔	Inserzione di placca cranica, altro
01.39.41↔	Inserzione di serbatoio nel sistema liquorale (es. ventricolare, cisternale, subdurale)	02.06.00↔	Altri tipi di osteoplastica del cranio, NAS
01.39.42↔	Rimozione di serbatoio dal sistema liquorale (es. ventricolare, cisternale, subdurale)	02.06.10↔	Cranioplastica fronto-orbitale per spostamento osseo
01.39.50↔	Rimozione di impianto intracranico	02.06.20↔	Riparazione del neurocranio senza interessamento dello splancnocranio, con impianto semplice (cemento osseo)
01.39.99↔	Altre incisioni cerebrali, altro	02.06.30↔	Riparazione di neurocranio e splancnocranio o del solo splancnocranio, con impianto semplice (cemento osseo) o innesto
01.41↔	Interventi sul talamo	02.06.99↔	Altri tipi di osteoplastica del cranio (cranioplastica), altro
01.42↔	Interventi sul globo pallido	02.07↔	Rimozione di placca del cranio
01.51.00↔	Asportazione di lesione o di tessuto delle meningi cerebrali, NAS	02.11↔	Sutura semplice della dura madre
01.51.10↔	Asportazione di tessuto tumorale dalle meningi cerebrali con isolamento di tessuto adiacente infiltrato	02.12.00↔	Altra riparazione delle meningi cerebrali, NAS
01.51.99↔	Asportazione di lesione o di tessuto delle meningi cerebrali, altro	02.12.10↔	Altra riparazione delle meningi cerebrali senza cranioplastica
01.52.00↔	Emisferectomia, NAS	02.12.20↔	Altra riparazione delle meningi cerebrali con cranioplastica
01.52.10↔	Emisferectomia, tessuto tumorale intracerebrale di origine cerebrale	02.12.21↔	Altra duraplastica con cranioplastica della convessità
01.52.11↔	Emisferectomia, tessuto tumorale intracerebrale di origine extracerebrale	02.12.22↔	Altra duraplastica con cranioplastica del passaggio craniocervicale
01.52.99↔	Emisferectomia, altro	02.12.99↔	Altra riparazione delle meningi cerebrali, altro
01.53.00↔	Lobectomia cerebrale, NAS	02.13↔	Legatura dei vasi delle meningi
01.53.10↔	Lobectomia cerebrale, tessuto tumorale intracerebrale di origine cerebrale	02.14↔	Plessectomia coroidea
01.53.11↔	Lobectomia cerebrale, tessuto tumorale intracerebrale di origine extracerebrale	02.2↔	Ventricolostomia
01.53.99↔	Lobectomia cerebrale, altro	02.31↔	Shunt fra ventricolo e strutture del capo e del collo
01.59.00↔	Altra asportazione o distruzione di lesione o di tessuto cerebrale, NAS	02.32↔	Shunt fra ventricolo e sistema circolatorio
01.59.10↔	Altra asportazione di tessuto tumorale intracerebrale di origine cerebrale	02.33↔	Shunt fra ventricolo e cavità toracica
01.59.11↔	Altra asportazione di tessuto tumorale intracerebrale di origine extracerebrale	02.34↔	Shunt fra ventricolo, cavità addominale e i suoi organi
01.59.12↔	Altra asportazione o distruzione di lesione o di tessuto cerebrale, Sbrigliamento di contusione cerebrale	02.35↔	Shunt fra ventricolo ed apparato urinario
01.59.19↔	Altra asportazione o distruzione di lesione o di tessuto cerebrale, altro	02.39↔	Altri interventi per il drenaggio ventricolare
01.59.20↔	Altra distruzione di tessuto tumorale intracerebrale di origine cerebrale	02.41.00↔	Irrigazione ed esplorazione di shunt ventricolare, NAS
01.59.21↔	Altra distruzione di tessuto tumorale intracerebrale di origine extracerebrale	02.41.10↔	Irrigazione ed esplorazione di shunt ventricolare, parte centrale
01.59.29↔	Altra distruzione di lesione o di tessuto cerebrale, altro	02.41.20↔	Irrigazione ed esplorazione di shunt ventricolare, parte periferica
01.59.99↔	Altra asportazione o distruzione di lesione o di tessuto cerebrale, altro	02.41.99↔	Irrigazione ed esplorazione di shunt ventricolare, altro
01.6x.00↔	Asportazione e distruzione di lesioni dal cranio, NAS	02.42.00↔	Sostituzione di shunt ventricolare, NAS
		02.42.10↔	Sostituzione di shunt ventricolare, parte centrale
		02.42.20↔	Sostituzione di shunt ventricolare, parte periferica
		02.42.99↔	Sostituzione di shunt ventricolare, altro
		02.43↔	Rimozione di shunt ventricolare
		02.91↔	Separazione di aderenze corticali
		02.92↔	Interventi riparativi sul cervello
		02.93.00↔	Inserzione o sostituzione di elettrodo(i) di neurostimolatore intracranico, NAS
		02.93.10↔	Inserzione o sostituzione di microelettrodi temporanei per derivazione e stimolazione uniloculare
		02.93.11↔	Inserzione o sostituzione di microelettrodi temporanei per derivazione e stimolazione multiloculare

02.93.20↔	Inserzione o sostituzione di microelettrodi permanenti per derivazione e stimolazione uniloculare	03.09.30↔	Approccio chirurgico alla colonna lombare, NAS
02.93.21↔	Inserzione o sostituzione di microelettrodi permanenti per derivazione e stimolazione multiloculare	03.09.31↔	Approccio chirurgico alla colonna lombare, anteriore, 1 segmento
02.93.99↔	Inserzione o sostituzione di elettrodo(i) di neurostimolatore intracranico, altro	03.09.32↔	Approccio chirurgico alla colonna lombare, anteriore, 2 segmenti
02.96↔	Applicazione di elettrodi sfenoidali	03.09.33↔	Approccio chirurgico alla colonna lombare, anteriore, 3 e più segmenti
02.99.00↔	Altri interventi sul cranio, sul cervello e sulle meningi, NAS	03.09.34↔	Approccio chirurgico alla colonna lombare (mediante laminotomia o flavectomia), posteriore, 1 segmento
02.99.10↔	Interventi stereotassici sul sistema liquorale	03.09.35↔	Approccio chirurgico alla colonna lombare (mediante laminotomia o flavectomia), posteriore, 2 segmenti
02.99.11↔	Impianto o espianto stereotassico di materiale radioattivo quale intervento indipendente	03.09.36↔	Approccio chirurgico alla colonna lombare (mediante laminotomia o flavectomia), posteriore, 3 e più segmenti
02.99.12↔	Impianto stereotassico di tessuto nel cranio, nel cervello e nelle meningi cerebrali	03.09.37↔	Approccio chirurgico alla colonna lombare, Approccio all'osso sacro e al coccige
02.99.13↔	Instillazione stereotassica di medicinali quale intervento indipendente	03.09.39↔	Approccio chirurgico alla colonna lombare, altro
02.99.14↔	Impianto, revisione o sostituzione stereotassica di cateteri intracerebrali per infusione intraventricolare	03.09.40↔	Incisione di canale vertebrale, midollo spinale e meningi spinali, NAS
02.99.20↔	Conversione di shunt liquorale (o derivazione di liquido cerebrospinale) in derivazione multipla	03.09.41↔	Incisione del canale vertebrale per drenaggio di liquido epidurale
02.99.29↔	Altra revisione e rimozione di derivazioni liquorali	03.09.43↔	Incisione del midollo e delle meningi spinali per drenaggio di liquido subdurale
02.99.30↔	Impianto o sostituzione di sonda di misura intracranica	03.09.44↔	Incisione del midollo e delle meningi spinali per drenaggio di ematoma intramidollare
02.99.31↔	Revisione (senza sostituzione) di sonda di misura intracranica	03.09.45↔	Incisione del midollo e delle meningi spinali per drenaggio di ascesso intramidollare
02.99.40↔	Impianto o sostituzione di neuroprotesi	03.09.49↔	Incisione di canale vertebrale, midollo spinale e meningi spinali, altro
02.99.41↔	Revisione (senza sostituzione) di neuroprotesi	03.09.90↔	Altra esplorazione del canale vertebrale
02.99.50↔	Impianto e rimozione di sistema di cateteri a palloncino per brachiterapia intracerebrale	03.09.91↔	Altra decompressione del canale vertebrale
02.99.70↔	Revisione (senza sostituzione) di elettrodo(i) di neurostimolatore intracranico, NAS	03.09.99↔	Altra esplorazione e decompressione del canale vertebrale, altro
02.99.71↔	Revisione (senza sostituzione) di elettrodo(i) di neurostimolatore intracranico, stereotassica, sistema a elettrodo singolo permanente per la stimolazione permanente	03.1↔	Sezione delle radici dei nervi intraspinali
02.99.72↔	Revisione (senza sostituzione) di elettrodo(i) di neurostimolatore intracranico, stereotassica, sistema a più elettrodi permanenti per la stimolazione permanente	03.21↔	Cordotomia percutanea
02.99.79↔	Revisione (senza sostituzione) di elettrodo(i) di neurostimolatore intracranico, altro	03.29↔	Altra cordotomia
02.99.90↔	Altri interventi stereotassici sul cranio, sul cervello e sulle meningi	03.32.00↔	Biopsia del midollo spinale e delle meningi spinali, NAS
02.99.99↔	Altri interventi sul cranio, sul cervello e sulle meningi, altro	03.32.10↔	Biopsia chiusa [percutanea] [agobiopsia] del midollo spinale e delle meningi spinali
03.01.00↔	Rimozione di corpo estraneo dal canale vertebrale, NAS	03.32.20↔	Biopsia a cielo aperto del midollo spinale e delle meningi spinali
03.01.10↔	Rimozione di corpo estraneo dal canale vertebrale, epidurale	03.32.99↔	Biopsia del midollo spinale e delle meningi spinali, altro
03.01.99↔	Rimozione di corpo estraneo dal canale vertebrale, altro	03.4x.00↔	Asportazione o distruzione di lesione del midollo o delle meningi spinali, NAS
03.02↔	Riapertura di pregressa laminectomia	03.4x.10↔	Asportazione o distruzione di tessuto tumorale del midollo spinale (intramidollare)
03.09.00↔	Altra esplorazione e decompressione del canale vertebrale, NAS	03.4x.11↔	Asportazione o distruzione di tessuto tumorale delle meningi spinali e ossa
03.09.10↔	Approccio chirurgico alla colonna cervicale, NAS	03.4x.12↔	Asportazione o distruzione di tessuto tumorale delle radici e dei gangli spinali
03.09.11↔	Approccio chirurgico alla colonna cervicale, anteriore, 1 segmento	03.4x.19↔	Asportazione o distruzione di tessuto tumorale del midollo o delle meningi spinali, altro
03.09.12↔	Approccio chirurgico alla colonna cervicale, anteriore, 2 segmenti	03.4x.20↔	Asportazione o distruzione di altra lesione del midollo spinale (intramidollare)
03.09.13↔	Approccio chirurgico alla colonna cervicale, anteriore, 3 e più segmenti	03.4x.21↔	Asportazione o distruzione di altra lesione delle meningi spinali
03.09.14↔	Approccio chirurgico alla colonna cervicale (mediante laminotomia o emilaminectomia), posteriore, 1 segmento	03.4x.22↔	Asportazione o distruzione di altra lesione delle radici e dei gangli spinali
03.09.15↔	Approccio chirurgico alla colonna cervicale (mediante laminotomia o emilaminectomia), posteriore, 2 segmenti	03.4x.29↔	Asportazione o distruzione di altra lesione del midollo o delle meningi spinali, altro
03.09.16↔	Approccio chirurgico alla colonna cervicale (mediante laminotomia o emilaminectomia), posteriore, 3 e più segmenti	03.4x.99↔	Asportazione o distruzione di lesione del midollo o delle meningi spinali, altro
03.09.17↔	Approccio chirurgico al passaggio craniocervicale	03.53.11↔	Riduzione chiusa di frattura vertebrale con fissazione esterna
03.09.19↔	Approccio chirurgico alla colonna cervicale, altro	03.53.20↔	Riduzione aperta di fratture vertebrali
03.09.20↔	Approccio chirurgico alla colonna toracica, NAS	03.59.00↔	Altri interventi di riparazione o plastica sulle strutture del canale vertebrale, NAS
03.09.21↔	Approccio chirurgico alla colonna toracica, anteriore, 1 segmento	03.59.10↔	Altri interventi di riparazione o plastica sulle strutture del canale vertebrale, Chiusura di diastematomielia
03.09.22↔	Approccio chirurgico alla colonna toracica, anteriore, 2 segmenti	03.59.11↔	Altri interventi di riparazione o plastica sulle strutture del canale vertebrale, Sezione di filo terminale
03.09.23↔	Approccio chirurgico alla colonna toracica, anteriore, 3 e più segmenti	03.59.12↔	Altri interventi di riparazione o plastica sulle strutture del canale vertebrale, Chiusura di fistola spinale
03.09.24↔	Approccio chirurgico alla colonna toracica (mediante laminotomia o emilaminectomia), posteriore, 1 segmento	03.59.13↔	Altri interventi di riparazione o plastica sulle strutture del canale vertebrale, plastica durale spinale
03.09.25↔	Approccio chirurgico alla colonna toracica (mediante laminotomia o emilaminectomia), posteriore, 2 segmenti	03.59.99↔	Altri interventi di riparazione o plastica sulle strutture del canale vertebrale, altro
03.09.26↔	Approccio chirurgico alla colonna toracica (mediante laminotomia o emilaminectomia), posteriore, 3 e più segmenti	03.6↔	Separazione di aderenze del midollo spinale e delle radici dei nervi
03.09.29↔	Approccio chirurgico alla colonna toracica, altro		

03.71↔	Shunt spinale subaracnoideo-peritoneale	07.61↔	Asportazione parziale dell'ipofisi, per via transfrontale
03.72↔	Shunt spinale subaracnoideo ureterale	07.62↔	Asportazione parziale dell'ipofisi, per via trans-sfenoidale
03.79↔	Altro shunt spinale	07.63↔	Asportazione parziale dell'ipofisi, per via non specificata
03.93.00↔	Inserzione o sostituzione di elettrodo(i) di neurostimolatore spinale, NAS	07.64↔	Asportazione totale dell'ipofisi per via transfrontale
03.93.10↔	Inserzione o sostituzione di elettrodo(i) di neurostimolatore epidurale temporaneo, sistema a elettrodo singolo, stimolazione di prova	07.65↔	Asportazione totale dell'ipofisi per via trans-sfenoidale
03.93.11↔	Inserzione o sostituzione di elettrodo(i) di neurostimolatore epidurale temporaneo, sistema a più elettrodi, stimolazione di prova	07.68↔	Asportazione totale dell'ipofisi, per altra via specificata
03.93.20↔	Inserzione o sostituzione di elettrodo(i) di neurostimolatore epidurale permanente, sistema a elettrodo singolo, stimolazione continua, percutanea	07.69↔	Asportazione totale dell'ipofisi per via non specificata
03.93.21↔	Inserzione o sostituzione di elettrodo(i) di neurostimolatore epidurale permanente, sistema a più elettrodi, stimolazione continua, percutanea	07.80↔	Timectomia, NAS
03.93.22↔	Inserzione o sostituzione di elettrodo(i) di neurostimolatore epidurale permanente, sistema a elettrodo singolo, stimolazione continua, chirurgica a cielo aperto	07.81↔	Altra asportazione parziale del timo
03.93.23↔	Inserzione o sostituzione di elettrodo(i) di neurostimolatore epidurale permanente, sistema a più elettrodi, stimolazione continua, chirurgica a cielo aperto	07.82↔	Altra asportazione totale del timo
03.93.30↔	Inserzione o sostituzione di elettrodo subdurale per stimolazione della radice anteriore	07.83↔	Asportazione parziale del timo in toracosopia
03.93.99↔	Inserzione o sostituzione di elettrodo(i) di neurostimolatore spinale, altro	07.84↔	Asportazione totale del timo in toracosopia
03.97↔	Revisione di shunt spinale	07.91↔	Esplorazione dell'area timica
03.99.00↔	Altri interventi sul midollo spinale e sulle strutture del canale vertebrale, NAS	07.92↔	Altra incisione del timo
03.99.10↔	Interventi su vasi sanguigni intraspinali (es. legatura, distruzione, resezione)	07.93↔	Riparazione del timo
03.99.19↔	Altri interventi su vasi sanguigni intraspinali	07.95↔	Incisione del timo in toracosopia
03.99.20↔	Interventi sul sistema liquorale spinale, Inserzione di serbatoio sottocutaneo nel sistema liquorale spinale	07.98↔	Altri interventi non specificati sul timo in toracosopia
03.99.21↔	Interventi sul sistema liquorale spinale, Revisione di serbatoio sottocutaneo, catetere o pompa per infusione intratecale ed epidurale di medicinali	07.99↔	Altri interventi non specificati sul timo
03.99.22↔	Interventi sul sistema liquorale spinale, Rimozione di serbatoio sottocutaneo dal sistema liquorale spinale	18.71.00↔	Ricostruzione di padiglione auricolare, NAS
03.99.29↔	Altri interventi sul sistema liquorale spinale	18.71.10↔	Ricostruzione di padiglione auricolare, parziale, NAS
03.99.30↔	Revisione (senza sostituzione) di elettrodo(i) di neurostimolatore epidurale, elettrodo cilindrico, sistema a elettrodo singolo	18.71.11↔	Ricostruzione di padiglione auricolare, parziale con espansore tissutale
03.99.31↔	Revisione (senza sostituzione) di elettrodo(i) di neurostimolatore epidurale, elettrodo cilindrico, sistema a più elettrodi	18.71.12↔	Ricostruzione di padiglione auricolare, parziale con lembo galeale
03.99.32↔	Revisione (senza sostituzione) di elettrodo(i) di neurostimolatore epidurale, elettrodo piatto, sistema a elettrodo singolo	18.71.13↔	Ricostruzione di padiglione auricolare, parziale con innesto di cartilagine
03.99.33↔	Revisione (senza sostituzione) di elettrodo(i) di neurostimolatore epidurale, elettrodo piatto, sistema a più elettrodi	18.71.14↔	Ricostruzione di padiglione auricolare, parziale con lembo microvascolare
03.99.40↔	Revisione (senza sostituzione) di catetere per infusione intratecale ed epidurale	18.71.19↔	Ricostruzione di padiglione auricolare, parziale, altro
03.99.99↔	Altri interventi sul midollo spinale e sulle strutture del canale vertebrale, altro	18.71.20↔	Ricostruzione di padiglione auricolare, totale, NAS
04.01.00↔	Asportazione di neurinoma acustico, NAS	18.71.21↔	Ricostruzione di padiglione auricolare, totale con espansore tissutale
04.01.10↔	Asportazione di neurinoma acustico mediante craniotomia	18.71.22↔	Ricostruzione di padiglione auricolare, totale con lembo galeale
04.01.11↔	Asportazione di neurinoma acustico, Approccio translabyrinthico	18.71.23↔	Ricostruzione di padiglione auricolare, totale con innesto di cartilagine
04.01.99↔	Asportazione di neurinoma acustico, altro	18.71.24↔	Ricostruzione di padiglione auricolare, totale con lembo microvascolare
07.13.00↔	Biopsia dell'ipofisi per via trans-frontale, NAS	18.71.29↔	Ricostruzione di padiglione auricolare, totale, altro
07.13.10↔	Biopsia chiusa [percutanea] [agobiopsia] dell'ipofisi per via trans-frontale	18.71.30↔	Impianto di materiale alloplastico nella ricostruzione di padiglione auricolare
07.13.11↔	Biopsia a cielo aperto dell'ipofisi per via trans-frontale	18.71.99↔	Ricostruzione di padiglione auricolare, altro
07.13.12↔	Biopsia stereotassica dell'ipofisi per via trans-frontale	20.99.00↔	Altri interventi sull'orecchio medio e interno, NAS
07.13.99↔	Biopsia dell'ipofisi per via trans-frontale, altro	20.99.10↔	Impianto di ancoraggio osseo nell'orecchio medio o interno
07.16.00↔	Biopsia del timo, NAS	20.99.20↔	Chiusura di fistola del labirinto
07.16.10↔	Biopsia chiusa [percutanea] [agobiopsia] del timo	20.99.30↔	Rimozione di impianto cocleare o di apparecchio acustico impiantabile
07.16.11↔	Biopsia a cielo aperto del timo	20.99.99↔	Altri interventi sull'orecchio medio e interno, altro
07.16.99↔	Biopsia del timo, altro	30.4x.00↔	Laringectomia radicale, NAS
07.17.00↔	Biopsia della ghiandola pineale, NAS	30.4x.10↔	Laringectomia radicale, con faringectomia, senza ricostruzione
07.17.10↔	Biopsia chiusa [percutanea] [agobiopsia] della ghiandola pineale	30.4x.11↔	Laringectomia radicale, con faringectomia, ricostruzione con mucosa locale
07.17.11↔	Biopsia a cielo aperto della ghiandola pineale	30.4x.12↔	Laringectomia radicale, con faringectomia, ricostruzione con innesto non vascolarizzato
07.17.12↔	Biopsia stereotassica della ghiandola pineale	30.4x.13↔	Laringectomia radicale, con faringectomia, ricostruzione con lembo regionale peduncolato
07.17.99↔	Biopsia della ghiandola pineale, altro	30.4x.14↔	Laringectomia radicale, con faringectomia, ricostruzione con lembo peduncolato
		30.4x.15↔	Laringectomia radicale, con faringectomia, ricostruzione con innesto libero con anastomosi microvascolare
		30.4x.16↔	Laringectomia radicale, con faringectomia, ricostruzione con innesto intestinale libero
		30.4x.17↔	Laringectomia radicale, con faringectomia, ricostruzione con pull-up gastrico
		30.4x.19↔	Laringectomia radicale, con faringectomia, altra ricostruzione
		30.4x.20↔	Laringectomia radicale, con faringectomia e tiroidectomia, senza ricostruzione
		30.4x.21↔	Laringectomia radicale, con faringectomia e tiroidectomia, ricostruzione con mucosa locale
		30.4x.22↔	Laringectomia radicale, con faringectomia e tiroidectomia, ricostruzione con innesto non vascolarizzato
		30.4x.23↔	Laringectomia radicale, con faringectomia e tiroidectomia, ricostruzione con lembo regionale peduncolato

30.4x.24↔	Laringectomia radicale, con faringectomia e tiroidectomia, ricostruzione con lembo peduncolato	34.52↔	Decorticazione del polmone in toracosopia
30.4x.25↔	Laringectomia radicale, con faringectomia e tiroidectomia, ricostruzione con innesto libero con anastomosi microvascolare	34.59.00↔	Altra asportazione della pleura, NAS
30.4x.26↔	Laringectomia radicale, con faringectomia e tiroidectomia, ricostruzione con innesto intestinale libero	34.59.10↔	Altra asportazione della pleura, pleurectomia toracoscopica
30.4x.27↔	Laringectomia radicale, con faringectomia e tiroidectomia, ricostruzione con pull-up gastrico	34.59.20↔	Altra asportazione della pleura, pleurectomia chirurgica a cielo aperto
30.4x.29↔	Laringectomia radicale, con faringectomia e tiroidectomia, altra ricostruzione	34.59.99↔	Altra asportazione della pleura, altro
30.4x.99↔	Laringectomia radicale, altro	34.6x.00↔	Pleurodesi, NAS
31.73↔	Chiusura di altra fistola della trachea	34.6x.11↔	Pleurodesi, chirurgica a cielo aperto, senza decorticazione
32.20↔	Asportazione di lesione o tessuto polmonare in toracosopia	34.6x.12↔	Pleurodesi, chirurgica a cielo aperto, con decorticazione
32.21↔	Plicatura di bolla enfisematosa	34.6x.13↔	Pleurodesi, chirurgica a cielo aperto, con talcaggio
32.22↔	Riduzione chirurgica del volume polmonare	34.6x.19↔	Pleurodesi, chirurgica a cielo aperto, altro
32.23↔	Escissione aperta di lesione o tessuto polmonare	34.6x.20↔	Pleurodesi, per via toracoscopica, NAS
32.25↔	Asportazione di lesione o tessuto polmonare in toracosopia	34.6x.21↔	Pleurodesi, per via toracoscopica, senza decorticazione
32.26↔	Escissione altra o non precisata di lesione o tessuto polmonare	34.6x.22↔	Pleurodesi, per via toracoscopica, con decorticazione
32.28↔	Asportazione o distruzione endoscopica di lesione o tessuto polmonare	34.6x.23↔	Pleurodesi, per via toracoscopica, con talcaggio
32.29↔	Altra asportazione o distruzione locale di lesione o tessuto polmonare	34.6x.29↔	Pleurodesi, per via toracoscopica, altro
33.28↔	Biopsia a cielo aperto del polmone	34.6x.99↔	Pleurodesi, altro
34.02↔	Toracotomia esplorativa	34.85↔	Impianto di pace-maker diaframmatico
34.03↔	Riapertura di toracotomia (recente)	34.89.00↔	Altri interventi sul diaframma, NAS
34.1↔	Incisione del mediastino	34.89.10↔	Altri interventi sul diaframma, incisione
34.22↔	Mediastinoscopia	34.89.99↔	Altri interventi sul diaframma, altro
34.26↔	Biopsia del mediastino a cielo aperto	37.12↔	Pericardiotomia
34.27.00↔	Biopsia del diaframma, NAS	37.24.00↔	Biopsia del pericardio, NAS
34.27.10↔	Biopsia chiusa (agobiopsia) del diaframma	37.24.10↔	Biopsia chiusa [percutanea] [agobiopsia] del pericardio
34.27.20↔	Biopsia a cielo aperto del diaframma	37.24.20↔	Biopsia a cielo aperto del pericardio
34.27.99↔	Biopsia del diaframma, altro	37.24.99↔	Biopsia del pericardio, altro
34.3x.00↔	Asportazione o distruzione di lesione o tessuto del mediastino, NAS	37.25.00↔	Biopsia del cuore, NAS
34.3x.10↔	Asportazione di lesione o tessuto del mediastino	37.25.10↔	Biopsia chiusa [percutanea] [agobiopsia] del miocardio
34.3x.20↔	Resezione di lesione o tessuto del mediastino, NAS	37.25.20↔	Biopsia trasvasale di endocardio, miocardio e endomiocardio
34.3x.21↔	Resezione di lesione o tessuto del mediastino, senza resezione di organi mediastinici	37.25.30↔	Biopsia del cuore, a cielo aperto
34.3x.22↔	Resezione di lesione o tessuto del mediastino, con resezione polmonare o resezione parziale della parete toracica	37.25.99↔	Biopsia del cuore, altro
34.3x.23↔	Resezione di lesione o tessuto del mediastino, con resezione parziale del pericardio	37.31.00↔	Pericardiectomia, NAS
34.3x.24↔	Resezione di lesione o tessuto del mediastino, con sostituzione vascolare mediante protesi	37.31.10↔	Pericardiectomia, parziale
34.3x.25↔	Resezione di lesione o tessuto del mediastino, con resezione polmonare e sostituzione vascolare	37.31.20↔	Pericardiectomia, totale
34.3x.26↔	Resezione di lesione o tessuto del mediastino, con resezione polmonare e resezione parziale del pericardio	37.31.30↔	Adesiolisi del pericardio
34.3x.27↔	Resezione di lesione o tessuto del mediastino, con resezione parziale del pericardio e sostituzione vascolare	37.31.99↔	Pericardiectomia, altro
34.3x.28↔	Resezione di lesione o tessuto del mediastino, con resezione parziale di polmone e pericardio e sostituzione vascolare	38.01↔	Incisione di vasi intracranici
34.3x.29↔	Resezione di lesione o tessuto del mediastino, altro	38.08.00↔	Incisione di arterie dell'arto inferiore, NAS
34.3x.30↔	Distruzione di lesione o tessuto del mediastino	38.08.10↔	Incisione dell'arteria femorale (comune) (superficiale)
34.3x.99↔	Asportazione o distruzione di lesione o tessuto del mediastino, altro	38.08.11↔	Incisione dell'arteria femorale profonda
34.4x.00↔	Asportazione o distruzione di lesione della parete toracica, NAS	38.08.12↔	Incisione dell'arteria poplitea
34.4x.10↔	Asportazione di lesione della parete toracica	38.08.99↔	Incisione di arterie dell'arto inferiore, altro
34.4x.20↔	Resezione parziale di lesione della parete toracica, NAS	38.31↔	Resezione di vasi intracranici con anastomosi
34.4x.21↔	Resezione parziale di lesione della parete toracica, senza ricostruzione	38.51↔	Legatura e stripping di vene varicose intracraniche
34.4x.22↔	Resezione parziale di lesione della parete toracica, con ricostruzione	38.61↔	Altra asportazione di vasi intracranici
34.4x.30↔	Resezione di lesione della parete toracica, asportazione completa dello sterno, NAS	38.81↔	Altra occlusione chirurgica di vasi intracranici
34.4x.31↔	Resezione di lesione della parete toracica, asportazione completa dello sterno, senza ricostruzione	39.49.00↔	Altra revisione di interventi vascolari, NAS
34.4x.32↔	Resezione di lesione della parete toracica, asportazione completa dello sterno, con ricostruzione	39.49.10↔	Revisione di anastomosi vascolare
34.4x.40↔	Distruzione di lesione della parete toracica	39.49.20↔	Revisione di impianto vascolare
34.4x.99↔	Asportazione o distruzione di lesione della parete toracica, altro	39.49.21↔	Sostituzione di impianto vascolare
34.51↔	Decorticazione del polmone	39.49.22↔	Rimozione di impianto vascolare
		39.49.30↔	Sostituzione di condotto cardiaco
		39.49.99↔	Altra revisione di interventi vascolari, altro
		39.55↔	Reimpianto di vaso renale aberrante
		39.59.00↔	Altra riparazione di vasi, NAS
		39.59.10↔	Trasposizione di arterie, NAS
		39.59.11↔	Trasposizione del tratto extracranico dell'arteria vertebrale
		39.59.12↔	Trasposizione di altre arterie extracraniche del capo e del collo
		39.59.13↔	Trasposizione di arterie dell'arto superiore
		39.59.14↔	Trasposizione di arterie toraciche
		39.59.15↔	Trasposizione dell'arteria gastrica, arteria epatica e arteria splenica
		39.59.16↔	Trasposizione dell'arteria renale
		39.59.17↔	Trasposizione dell'arteria mesenterica
		39.59.18↔	Trasposizione di altre arterie viscerali
		39.59.19↔	Trasposizione dell'arteria iliaca
		39.59.20↔	Trasposizione di altre arterie addominali
		39.59.21↔	Trasposizione di arterie dell'arto inferiore
		39.59.29↔	Trasposizione di arterie, altro
		39.59.30↔	Altra riparazione di vasi del capo e del collo, NAS

39.59.31↔	Altra riparazione di vasi intracranici	40.29.81↔	Asportazione di più stazioni linfonodali addominali (con biopsia epatica), chirurgica a cielo aperto [laparotomia di staging]
39.59.32↔	Altra riparazione del tratto extracranico dell'arteria vertebrale	40.29.82↔	Asportazione di più stazioni linfonodali addominali (con biopsia epatica), per via laparoscopica [laparoscopia di staging]
39.59.33↔	Altra riparazione di arterie extracraniche del capo e del collo, altro	40.29.89↔	Asportazione di più stazioni linfonodali addominali (con biopsia epatica), altro
39.59.34↔	Altra riparazione della vena giugulare	40.29.99↔	Asportazione semplice di altre strutture linfatiche, altro
39.59.39↔	Altra riparazione di vasi del capo e del collo, altro	40.3x.00↔	Asportazione di linfonodi regionali, NAS
39.59.40↔	Altra riparazione di vasi dell'arto superiore, NAS	40.3x.09↔	Asportazione di linfonodi regionali, altro
39.59.41↔	Altra riparazione di arterie dell'arto superiore, NAS	40.3x.10↔	Linfoadenectomia regionale quale intervento indipendente, NAS
39.59.42↔	Altra riparazione della vena succlavia, vena ascellare e vena brachiocefalica	40.3x.11↔	Linfoadenectomia regionale quale intervento indipendente, cervicale
39.59.48↔	Altra riparazione di altre vene profonde dell'arto superiore	40.3x.12↔	Linfoadenectomia regionale quale intervento indipendente, ascellare
39.59.49↔	Altra riparazione di vasi dell'arto superiore, altro	40.3x.13↔	Linfoadenectomia regionale quale intervento indipendente, para-aortica, pelvica, otturatoria o iliaca
39.59.50↔	Altra riparazione di vasi toracici, NAS	40.3x.14↔	Linfoadenectomia regionale quale intervento indipendente, inguinale, chirurgica a cielo aperto
39.59.51↔	Altra riparazione dell'aorta toracica	40.3x.15↔	Linfoadenectomia regionale quale intervento indipendente, inguinale, per via laparoscopica
39.59.52↔	Altra riparazione dell'arteria polmonare	40.3x.16↔	Linfoadenectomia regionale quale intervento indipendente, mediastinica e peribronchiale
39.59.53↔	Altra riparazione di arterie toraciche, altro	40.3x.19↔	Linfoadenectomia regionale quale intervento indipendente, altro
39.59.54↔	Altra riparazione della vena polmonare	40.3x.20↔	Linfoadenectomia regionale in corso di altro intervento, NAS
39.59.55↔	Altra riparazione della vena cava superiore	40.3x.21↔	Linfoadenectomia regionale in corso di altro intervento, cervicale
39.59.59↔	Altra riparazione di vasi toracici, altro	40.3x.22↔	Linfoadenectomia regionale in corso di altro intervento, ascellare
39.59.60↔	Altra riparazione di arterie addominali, NAS	40.3x.23↔	Linfoadenectomia regionale in corso di altro intervento, para-aortica, pelvica o iliaca
39.59.61↔	Altra riparazione dell'aorta addominale	40.3x.24↔	Linfoadenectomia regionale in corso di altro intervento, otturatoria
39.59.62↔	Altra riparazione del tronco celiaco	40.3x.25↔	Linfoadenectomia regionale in corso di altro intervento, inguinale
39.59.63↔	Altra riparazione dell'arteria gastrica	40.3x.26↔	Linfoadenectomia regionale in corso di altro intervento, mediastinica e peribronchiale
39.59.64↔	Altra riparazione dell'arteria epatica	40.3x.29↔	Linfoadenectomia regionale in corso di altro intervento, altro
39.59.65↔	Altra riparazione dell'arteria splenica	40.40↔	Dissezione radicale del collo, NAS
39.59.66↔	Altra riparazione dell'arteria renale	40.41.00↔	Dissezione radicale del collo monolaterale, NAS
39.59.67↔	Altra riparazione dell'arteria mesenterica	40.41.10↔	Dissezione selettiva (funzionale) del collo, sopraomioidea (regione I-III)
39.59.68↔	Altra riparazione dell'arteria iliaca	40.41.11↔	Dissezione selettiva (funzionale) del collo, laterale (regione II-IV)
39.59.69↔	Altra riparazione di arterie addominali, altro	40.41.12↔	Dissezione selettiva (funzionale) del collo, anterolaterale (regione I-IV)
39.59.70↔	Altra riparazione di vene addominali, NAS	40.41.13↔	Dissezione selettiva (funzionale) del collo, posterolaterale (regione II-V)
39.59.71↔	Altra riparazione della vena cava inferiore	40.41.14↔	Dissezione selettiva (funzionale) del collo, centrale (regione VI)
39.59.72↔	Altra riparazione della vena iliaca	40.41.20↔	Dissezione radicale del collo (incl. modificata)
39.59.79↔	Altra riparazione di vene addominali, altro	40.41.21↔	Dissezione estesa del collo
39.59.80↔	Altra riparazione di vasi dell'arto inferiore, NAS	40.41.99↔	Dissezione radicale del collo monolaterale, altro
39.59.81↔	Altra riparazione di arterie dell'arto inferiore	40.42↔	Dissezione radicale del collo, bilaterale
39.59.82↔	Altra riparazione della vena femorale	40.50↔	Asportazione radicale di linfonodi, NAS
39.59.83↔	Altra riparazione della vena poplitea	40.51.00↔	Asportazione radicale dei linfonodi ascellari, NAS
39.59.88↔	Altra riparazione di altre vene profonde dell'arto inferiore	40.51.10↔	Asportazione radicale dei linfonodi ascellari quale intervento indipendente
39.59.89↔	Altra riparazione di vasi dell'arto inferiore, altro	40.51.11↔	Asportazione radicale dei linfonodi ascellari nel quadro di un altro intervento
39.59.90↔	Altra riparazione di vasi, valvuloplastica venosa	40.51.99↔	Asportazione radicale dei linfonodi ascellari, altro
39.59.99↔	Altra riparazione di vasi, altro	40.52.00↔	Asportazione radicale dei linfonodi periaortici, NAS
39.8x.00↔	Interventi sul globo carotideo, sul seno carotideo e su altri glomi vascolari, NAS	40.52.10↔	Asportazione radicale dei linfonodi retroperitoneali (para-aortici, paracavali) e pelvici quale intervento indipendente
39.8x.10↔	Esplorazione del globo carotideo e di altri glomi vascolari	40.52.11↔	Asportazione radicale dei linfonodi retroperitoneali (para-aortici, paracavali) e pelvici nel quadro di un altro intervento
39.8x.11↔	Asportazione del globo carotideo e di altri glomi vascolari	40.52.99↔	Asportazione radicale dei linfonodi periaortici, altro
39.8x.20↔	Impianto o sostituzione di generatore di impulsi per l'attivazione del baroriflesso	40.53.00↔	Asportazione radicale dei linfonodi iliaci, NAS
39.8x.21↔	Revisione (senza sostituzione) di generatore di impulsi per l'attivazione del baroriflesso	40.53.10↔	Asportazione radicale dei linfonodi iliaci quale intervento indipendente
39.8x.22↔	Rimozione di generatore di impulsi per l'attivazione del baroriflesso	40.53.11↔	Asportazione radicale dei linfonodi iliaci in corso di altro intervento
39.8x.30↔	Impianto o sostituzione di elettrodo(i) per l'attivazione del baroriflesso	40.53.99↔	Asportazione radicale dei linfonodi iliaci, altro
39.8x.31↔	Revisione (senza sostituzione) di elettrodo(i) per l'attivazione del baroriflesso	40.54.00↔	Asportazione radicale dei linfonodi della regione inguinale, NAS
39.8x.32↔	Rimozione di elettrodo(i) per l'attivazione del baroriflesso	40.54.10↔	Asportazione radicale dei linfonodi della regione inguinale quale intervento indipendente
39.8x.99↔	Interventi sul globo carotideo, sul seno carotideo e su altri glomi vascolari, altro		
39.91.00↔	Sbrigliamento di vasi, NAS		
39.91.99↔	Sbrigliamento di vasi, altro		
40.29.00↔	Asportazione semplice di altre strutture linfatiche, NAS		
40.29.10↔	Asportazione di linfonodo mediastinico, NAS		
40.29.11↔	Asportazione di linfonodo mediastinico, chirurgica a cielo aperto		
40.29.12↔	Asportazione di linfonodo mediastinico, per via toracoscopica		
40.29.19↔	Asportazione di linfonodo mediastinico, altro		
40.29.20↔	Asportazione di linfonodo para-aortico		
40.29.30↔	Asportazione di linfonodo iliaco		
40.29.70↔	Asportazione di linfangioma o di igroma cistico		
40.29.80↔	Asportazione di più stazioni linfonodali addominali (con biopsia epatica), NAS		

40.54.11↔	Asportazione radicale dei linfonodi della regione inguinale in corso di altro intervento	42.42.29↔	Esofagectomia totale, con ricostituzione della continuità, per altra via
40.54.99↔	Asportazione radicale dei linfonodi della regione inguinale, altro	42.42.99↔	Esofagectomia totale, altro
40.59.00↔	Asportazione radicale di altri linfonodi, NAS	42.51.00↔	Esofago-esofagostomia intratoracica, NAS
40.59.10↔	Asportazione radicale di altri linfonodi quale intervento indipendente, NAS	42.51.10↔	Esofago-esofagostomia intratoracica, Ricostruzione del passaggio esofageo per atresia e riparazione di fistola tracheoesofagea congenita
40.59.11↔	Asportazione radicale di linfonodi mediastinici quale intervento indipendente	42.51.99↔	Esofago-esofagostomia intratoracica, altro
40.59.12↔	Asportazione radicale di linfonodi peribronchiali quale intervento indipendente	42.52↔	Esofago-gastrostomia intratoracica
40.59.19↔	Asportazione radicale di altri linfonodi quale intervento indipendente, altro	42.53↔	Anastomosi esofagea intratoracica con interposizione di intestino tenue
40.59.20↔	Asportazione radicale di altri linfonodi in corso di altro intervento, NAS	42.54↔	Altra esofago-enteranastomosi intratoracica
40.59.21↔	Asportazione radicale di linfonodi mediastinici in corso di altro intervento	42.55↔	Anastomosi esofagea intratoracica con interposizione di colon
40.59.22↔	Asportazione radicale di linfonodi peribronchiali in corso di altro intervento	42.56↔	Altra esofagocolostomia intratoracica
40.59.29↔	Asportazione radicale di altri linfonodi in corso di altro intervento, altro	42.58↔	Anastomosi esofagea intratoracica con altra interposizione
40.59.99↔	Asportazione radicale di altri linfonodi, altro	42.59↔	Altra anastomosi esofagea intratoracica
40.62↔	Fistolizzazione del dotto toracico	42.61↔	Esofago-esofagostomia prestenale
40.63↔	Chiusura di fistola del dotto toracico	42.62↔	Esofago-gastrostomia prestenale
40.64↔	Legatura del dotto toracico	42.63↔	Anastomosi esofagea prestenale con interposizione di intestino tenue
40.69↔	Altri interventi sul dotto toracico	42.64↔	Altra esofagoenterostomia prestenale
40.9x.00↔	Altri interventi sulle strutture linfatiche, NAS	42.65↔	Anastomosi esofagea prestenale con interposizione di colon
40.9x.10↔	Anastomosi per correzione di linfedema	42.66↔	Altra esofagocolostomia prestenale
40.9x.20↔	Incisione di linfocele	42.68↔	Altra anastomosi esofagea prestenale con interposizione
40.9x.30↔	Drenaggio di linfedema	42.69↔	Altra anastomosi prestenale dell'esofago
40.9x.40↔	Puntura terapeutica percutanea di linfocele	42.7x.00↔	Esofagomiotomia, NAS
40.9x.99↔	Altri interventi sulle strutture linfatiche, altro	42.7x.11↔	Esofagomiotomia, chirurgica a cielo aperto
41.2↔	Splenotomia	42.7x.12↔	Esofagomiotomia, per via laparoscopica
41.33↔	Biopsia a cielo aperto della milza	42.7x.21↔	Esofagomiotomia, faringocervicale, chirurgica a cielo aperto
41.41↔	Marsupializzazione di cisti splenica	42.7x.22↔	Esofagomiotomia, faringocervicale, per via laparoscopica
41.42.00↔	Asportazione o distruzione di lesione o tessuto della milza, NAS	42.7x.31↔	Esofagogastromiotomia, chirurgica a cielo aperto
41.42.10↔	Asportazione di lesione o tessuto della milza	42.7x.32↔	Esofagogastromiotomia, per via laparoscopica
41.42.20↔	Distruzione di lesione o tessuto della milza	42.7x.99↔	Esofagomiotomia, altro
41.42.99↔	Asportazione o distruzione di lesione o tessuto della milza, altro	42.81.20↔	Inserzione e sostituzione di una protesi non autoespandente (sonda permanente) nell'esofago, chirurgica a cielo aperto
41.43↔	Splenectomia parziale	42.81.21↔	Inserzione e sostituzione di due protesi non autoespandenti (sonda permanente) nell'esofago, chirurgica a cielo aperto
41.5↔	Splenectomia totale	42.81.22↔	Inserzione e sostituzione di più di due protesi non autoespandenti (sonda permanente) nell'esofago, chirurgica a cielo aperto
41.93↔	Asportazione di milza accessoria	42.81.30↔	Inserzione e sostituzione di una protesi non autoespandente (sonda permanente) nell'esofago, per via laparoscopica
41.94↔	Trapianto di milza	42.81.31↔	Inserzione e sostituzione di due protesi non autoespandenti (sonda permanente) nell'esofago, per via laparoscopica
41.95.00↔	Interventi di riparazione e di plastica sulla milza, NAS	42.81.32↔	Inserzione e sostituzione di più di due protesi non autoespandenti (sonda permanente) nell'esofago, per via laparoscopica
41.95.10↔	Interventi di riparazione e di plastica sulla milza, sutura	42.81.42↔	Inserzione e sostituzione di più di due protesi autoespandenti (sonda permanente) nell'esofago, per via endoscopica
41.95.99↔	Interventi di riparazione e di plastica sulla milza, altro	42.81.50↔	Inserzione e sostituzione di una protesi autoespandente (sonda permanente) nell'esofago, chirurgica a cielo aperto
41.99↔	Altri interventi sulla milza	42.81.51↔	Inserzione e sostituzione di due protesi autoespandenti (sonda permanente) nell'esofago, chirurgica a cielo aperto
42.01↔	Incisione di membrana dell'esofago	42.81.52↔	Inserzione e sostituzione di più di due protesi autoespandenti (sonda permanente) nell'esofago, chirurgica a cielo aperto
42.09.00↔	Altra incisione dell'esofago, NAS	42.81.60↔	Inserzione e sostituzione di una protesi autoespandente (sonda permanente) nell'esofago, per via laparoscopica
42.09.11↔	Altra incisione dell'esofago, chirurgica a cielo aperto	42.81.61↔	Inserzione e sostituzione di più di due protesi autoespandenti (sonda permanente) nell'esofago, per via laparoscopica
42.09.12↔	Altra incisione dell'esofago, per via laparoscopica	42.81.62↔	Inserzione e sostituzione di più di due protesi autoespandenti (sonda permanente) nell'esofago, per via laparoscopica
42.09.99↔	Altra incisione dell'esofago, altro	42.82↔	Sutura di lacerazione dell'esofago
42.10↔	Esofagostomia, NAS	42.83↔	Chiusura di esofagostomia
42.11↔	Esofagostomia cervicale	42.85↔	Riparazione di stenosi esofagea
42.12↔	Esteriorizzazione di tasca esofagea	42.87↔	Altro innesto dell'esofago
42.19↔	Altra fistolizzazione esterna dell'esofago	42.89↔	Altra riparazione dell'esofago
42.25↔	Biopsia a cielo aperto dell'esofago	43.0↔	Gastrotomia
42.31↔	Asportazione locale di diverticolo esofageo	43.5↔	Gastrectomia parziale, con anastomosi esofagea
42.32↔	Asportazione locale di altra lesione o tessuto dell'esofago	43.6x.00↔	Gastrectomia parziale con anastomosi duodenale, NAS
42.39↔	Altra distruzione di lesione o tessuto dell'esofago	43.6x.10↔	Pilorectomia con anastomosi duodenale
42.40↔	Esofagectomia, NAS	43.6x.20↔	Tipo Billroth I
42.41.00↔	Esofagectomia parziale, NAS	43.6x.99↔	Gastrectomia parziale con anastomosi duodenale, altro
42.41.10↔	Esofagectomia parziale, senza ricostituzione della continuità		
42.41.20↔	Esofagectomia parziale, con ricostituzione della continuità		
42.41.99↔	Esofagectomia parziale, altro		
42.42.00↔	Esofagectomia totale, NAS		
42.42.10↔	Esofagectomia totale, senza ricostituzione della continuità		
42.42.20↔	Esofagectomia totale, con ricostituzione della continuità, transmediastinica		
42.42.21↔	Esofagectomia totale, con ricostituzione della continuità, per via toracoaddominale		

43.7x.00↔	Gastrectomia parziale con anastomosi digiunale, NAS	45.8x.30↔	Colectomia totale intra-addominale, Coloproctectomia totale allargata
43.7x.10↔	Gastrectomia parziale (asportazione di 2/3) con anastomosi digiunale	45.8x.99↔	Colectomia totale intra-addominale, altro
43.7x.20↔	Gastrectomia parziale (asportazione di 4/5) con anastomosi digiunale	45.90↔	Anastomosi intestinale, NAS
43.7x.99↔	Gastrectomia parziale con anastomosi digiunale, altro	45.91↔	Anastomosi intestinale tenue-tenue
43.81↔	Gastrectomia parziale con trasposizione digiunale	45.92↔	Anastomosi dell'intestino tenue al moncone rettale
43.89.00↔	Altra gastrectomia parziale, NAS	45.93↔	Altra anastomosi intestinale tenue-crasso
43.89.10↔	Resezione segmentaria dello stomaco	45.94↔	Anastomosi intestinale crasso-crasso
43.89.20↔	Diversione biliopancreatica dello stomaco secondo Scopinaro, chirurgica a cielo aperto	45.95↔	Anastomosi all'ano
43.89.21↔	Diversione biliopancreatica dello stomaco secondo Scopinaro, per via laparoscopica	46.01↔	Esteriorizzazione dell'intestino tenue
43.89.30↔	Diversione biliopancreatica dello stomaco con switch duodenale, chirurgica a cielo aperto	46.02↔	Resezione di segmento esteriorizzato dell'intestino tenue
43.89.31↔	Diversione biliopancreatica dello stomaco con switch duodenale, per via laparoscopica	46.03↔	Esteriorizzazione dell'intestino crasso
43.89.40↔	Sleeve resection, chirurgica a cielo aperto	46.10↔	Colostomia, NAS
43.89.41↔	Sleeve resection, per via laparoscopica	46.11↔	Colostomia temporanea
43.89.50↔	Switch duodenale a seguito di sleeve resection (intervento secondario), chirurgico a cielo aperto	46.13↔	Colostomia permanente
43.89.51↔	Switch duodenale a seguito di sleeve resection (intervento secondario), per via laparoscopica	46.14↔	Apertura differita di colostomia
43.89.90↔	Altra gastrectomia parziale atipica	46.20↔	Ileostomia, NAS
43.89.99↔	Altra gastrectomia parziale, altro	46.21↔	Ileostomia temporanea
43.91↔	Gastrectomia totale con interposizione intestinale	46.22↔	Ileostomia continente
43.99↔	Altra gastrectomia totale	46.23↔	Altra ileostomia permanente
44.11↔	Gastroscopia transaddominale	46.24↔	Apertura differita di ileostomia
44.29↔	Altra piloroplastica	46.31↔	Apertura differita di altra enterostomia
44.31↔	Bypass gastrico alto	46.33↔	Confezione di duodenostomia
44.38↔	Gastroenterostomia laparoscopica	46.34↔	Confezione di digiunostomia chirurgica a cielo aperto
44.39↔	Altra gastroenterostomia	46.39.00↔	Altra enterostomia, NAS
44.5x.00↔	Revisione di anastomosi gastrica, NAS	46.39.10↔	Altra enterostomia, Confezione di anastomosi secondo Bishop-Koop
44.5x.10↔	Revisione di anastomosi gastrica a seguito di intervento tipo Billroth I o II	46.39.99↔	Altra enterostomia, altro
44.5x.20↔	Revisione di anastomosi gastrica a seguito di intervento Roux-en-Y o con interposizione intestinale	46.41.00↔	Revisione di stoma artificiale dell'intestino tenue, NAS
44.5x.99↔	Revisione di anastomosi gastrica, altro	46.41.10↔	Allargamento o restringimento plastico di stoma artificiale dell'intestino tenue
45.01↔	Incisione del duodeno	46.41.11↔	Neoconfezione di stoma artificiale dell'intestino tenue
45.02↔	Altra incisione dell'intestino tenue	46.41.12↔	Asportazione della parte estroflessa di uno stoma artificiale dell'intestino tenue
45.03↔	Incisione dell'intestino crasso	46.41.20↔	Conversione di stoma artificiale dell'intestino tenue in stoma continente
45.11↔	Endoscopia transaddominale dell'intestino tenue	46.41.99↔	Revisione di stoma artificiale dell'intestino tenue, altro
45.27↔	Biopsia intestinale, sede non specificata	46.42↔	Riparazione di ernia pericostomica
45.31↔	Altra asportazione locale di lesione del duodeno	46.43.00↔	Altra revisione di stoma artificiale dell'intestino crasso, NAS
45.32↔	Altra distruzione di lesione del duodeno	46.43.10↔	Allargamento o restringimento plastico di stoma artificiale dell'intestino crasso
45.33↔	Asportazione locale di lesione o tessuto dell'intestino tenue, eccetto il duodeno	46.43.11↔	Neoconfezione di colostomia
45.34↔	Altra distruzione di lesione dell'intestino tenue, eccetto il duodeno	46.43.12↔	Rimozione di parte estroflessa di stoma dell'intestino crasso
45.49↔	Altra distruzione di lesione dell'intestino crasso	46.43.20↔	Conversione di stoma dell'intestino crasso in stoma continente
45.61↔	Resezione segmentaria multipla dell'intestino tenue	46.43.99↔	Altra revisione di stoma artificiale dell'intestino crasso, altro
45.62↔	Altra resezione parziale dell'intestino tenue	46.62↔	Altra fissazione dell'intestino tenue
45.63.00↔	Rimozione totale dell'intestino tenue, NAS	46.64↔	Altra fissazione dell'intestino crasso
45.63.99↔	Rimozione totale dell'intestino tenue, altro	46.79.10↔	Sutura di altra lesione intestinale
45.71↔	Resezione segmentaria multipla dell'intestino crasso	46.79.21↔	Sutura di altra lesione intestinale, chirurgica a cielo aperto
45.72↔	Resezione del cieco	46.79.22↔	Sutura di altra lesione intestinale, per via laparoscopica
45.73↔	Emicolectomia destra	46.79.30↔	Plastica di allargamento e restringimento dell'intestino
45.74↔	Resezione del colon trasverso	46.79.31↔	Allungamento intestinale longitudinale secondo Bianchi
45.75↔	Emicolectomia sinistra	46.79.32↔	Enteroplastica trasversale seriale [STEP]
45.76↔	Sigmoidectomia	46.79.39↔	Altra allungamento dell'intestino
45.79.00↔	Altra asportazione parziale dell'intestino crasso, NAS	46.79.40↔	Confezione di tasca, intestino tenue
45.79.10↔	Resezione segmentaria dell'intestino crasso	46.79.41↔	Confezione di tasca, intestino crasso
45.79.11↔	Resezione segmentaria multipla dell'intestino crasso	46.79.50↔	Revisione di tasca, intestino tenue
45.79.12↔	Colectomia subtotala	46.79.51↔	Revisione di tasca, intestino crasso
45.79.20↔	Resezione allargata del sigma	46.79.99↔	Altra riparazione dell'intestino, altro
45.79.21↔	Emicolectomia allargata destra e sinistra	46.80↔	Manipolazione intraaddominale dell'intestino, NAS
45.79.22↔	Colectomia subtotala allargata	46.81↔	Manipolazione intraaddominale dell'intestino tenue
45.79.29↔	Altra asportazione parziale allargata dell'intestino crasso	46.82↔	Manipolazione intraaddominale dell'intestino crasso
45.79.99↔	Altra asportazione parziale dell'intestino crasso, altro	46.85.11↔	Dilatazione dell'intestino mediante dilatatori, chirurgica a cielo aperto
45.8x.00↔	Colectomia totale intra-addominale, NAS	46.85.12↔	Dilatazione dell'intestino mediante dilatatori, per via laparoscopica
45.8x.20↔	Colectomia totale intra-addominale, Colectomia totale allargata	46.85.21↔	Dilatazione dell'intestino tenue, chirurgica a cielo aperto
		46.85.22↔	Dilatazione dell'intestino tenue, per via laparoscopica
		46.85.31↔	Dilatazione dell'intestino crasso, chirurgica a cielo aperto
		46.85.32↔	Dilatazione dell'intestino crasso, per via laparoscopica
		46.91↔	Miotomia del colon sigmoideo

46.92↔	Miotomia di altre parti del colon (escluso colon sigmoideo)	51.81↔	Dilatazione dello sfintere di Oddi
46.97.00↔	Trapianto intestinale, NAS	51.93↔	Chiusura di altra fistola biliare
46.97.10↔	Trapianto intestinale, Ritirapianto di intestino tenue nella stessa degenza ospedaliera	51.94↔	Revisione di anastomosi delle vie biliari
46.97.99↔	Trapianto intestinale, altro	51.95.20↔	Rimozione di endoprotesi dal dotto biliare, chirurgica a cielo aperto
46.99.10↔	Decompressione dell'intestino	51.95.21↔	Rimozione di endoprotesi dal dotto biliare, per via laparoscopica
46.99.51↔	Inserzione o sostituzione di una protesi non autoespandente nell'intestino, chirurgica a cielo aperto	51.99.00↔	Altri interventi sulle vie biliari, NAS
46.99.52↔	Inserzione o sostituzione di una protesi non autoespandente nell'intestino, per via laparoscopica	51.99.10↔	Rimozione di calcoli da altri dotti biliari
46.99.61↔	Inserzione o sostituzione di una protesi autoespandente nell'intestino, chirurgica a cielo aperto	51.99.11↔	Distruzione di dotti biliari
46.99.62↔	Inserzione o sostituzione di una protesi autoespandente nell'intestino, per via laparoscopica	51.99.12↔	Inserzione di drenaggio nel dotto biliare
46.99.71↔	Rimozione di protesi dell'intestino, chirurgica a cielo aperto	51.99.13↔	Emostasi di dotti biliari
46.99.72↔	Rimozione di protesi dell'intestino, per via laparoscopica	51.99.14↔	Revisione di dotti biliari
46.99.80↔	Sezione delle briglie di Ladd	51.99.20↔	Altri interventi sulle vie biliari, Inserzione o sostituzione di uno stent (protesi) non autoespandente, chirurgica a cielo aperto
46.99.91↔	Altri interventi sull'intestino, chirurgici a cielo aperto	51.99.21↔	Altri interventi sulle vie biliari, Inserzione o sostituzione di più stent (protesi) non autoespandenti, chirurgica a cielo aperto
46.99.92↔	Altri interventi sull'intestino, per via laparoscopica	51.99.30↔	Altri interventi sulle vie biliari, Inserzione o sostituzione di uno stent (protesi) non autoespandente, per via laparoscopica
48.1↔	Proctostomia	51.99.31↔	Altri interventi sulle vie biliari, Inserzione o sostituzione di più stent (protesi) non autoespandenti, per via laparoscopica
48.41↔	Resezione sottomucosa del retto (secondo Soave)	51.99.40↔	Altri interventi sulle vie biliari, Inserzione o sostituzione di uno stent (protesi) autoespandente, chirurgica a cielo aperto
48.49↔	Altra resezione del retto con pull-through	51.99.41↔	Altri interventi sulle vie biliari, Inserzione o sostituzione di due stent (protesi) autoespandenti, chirurgica a cielo aperto
48.5x.00↔	Resezione del retto per via addominoperineale, NAS	51.99.42↔	Altri interventi sulle vie biliari, Inserzione o sostituzione di tre stent (protesi) autoespandenti, chirurgica a cielo aperto
48.5x.10↔	Resezione del retto per via addominoperineale, addomino-sacrale e (sacro)perineale	51.99.43↔	Altri interventi sulle vie biliari, Inserzione o sostituzione di quattro stent (protesi) autoespandenti, chirurgica a cielo aperto
48.5x.11↔	Resezione allargata del retto per via addominoperineale e addomino-sacrale	51.99.44↔	Altri interventi sulle vie biliari, Inserzione o sostituzione di cinque stent (protesi) autoespandenti, chirurgica a cielo aperto
48.5x.99↔	Resezione del retto per via addominoperineale, altro	51.99.45↔	Altri interventi sulle vie biliari, Inserzione o sostituzione di sei o più stent (protesi) autoespandenti, chirurgica a cielo aperto
48.61↔	Rettosigmoidectomia transsacrale	51.99.50↔	Altri interventi sulle vie biliari, Inserzione o sostituzione di uno stent (protesi) autoespandente, per via laparoscopica
48.62↔	Resezione anteriore del retto con contemporanea colostomia	51.99.51↔	Altri interventi sulle vie biliari, Inserzione o sostituzione di due stent (protesi) autoespandenti, per via laparoscopica
48.63.00↔	Altra resezione anteriore del retto, NAS	51.99.52↔	Altri interventi sulle vie biliari, Inserzione o sostituzione di tre stent (protesi) autoespandenti, per via laparoscopica
48.63.10↔	Altra resezione anteriore del retto, Resezione anteriore allargata	51.99.53↔	Altri interventi sulle vie biliari, Inserzione o sostituzione di quattro stent (protesi) autoespandenti, per via laparoscopica
48.63.99↔	Altra resezione anteriore del retto, altro	51.99.54↔	Altri interventi sulle vie biliari, Inserzione o sostituzione di cinque stent (protesi) autoespandenti, per via laparoscopica
48.64.00↔	Resezione posteriore del retto, NAS	51.99.55↔	Altri interventi sulle vie biliari, Inserzione o sostituzione di sei o più stent (protesi) autoespandenti, per via laparoscopica
48.64.10↔	Resezione posteriore del retto, Resezione posteriore del retto con enterostomia e chiusura a fondo cieco	51.99.91↔	Altra riparazione delle vie biliari
48.64.99↔	Resezione posteriore del retto, altro	51.99.99↔	Altri interventi sulle vie biliari, altro
48.65↔	Resezione del retto secondo Duhamel	52.12↔	Biopsia a cielo aperto del pancreas
48.69.00↔	Altra resezione del retto, NAS	52.92↔	Incannulazione (o cannulamento) del dotto pancreatico
48.69.10↔	Altra resezione del retto con enterostomia e chiusura a fondo cieco	52.95.00↔	Altri interventi sul pancreas, NAS
48.69.11↔	Altra resezione del retto senza conservazione dello sfintere	52.95.10↔	Rimozione di calcoli dal dotto pancreatico, chirurgica a cielo aperto
48.69.99↔	Altra resezione del retto, altro	52.95.11↔	Rimozione di calcoli dal dotto pancreatico, per via laparoscopica
48.74↔	Retto-rettostomia	52.95.20↔	Dilatazione del dotto pancreatico, per via laparoscopica
50.12↔	Biopsia a cielo aperto del fegato	52.95.30↔	Inserzione di un drenaggio nel dotto pancreatico, chirurgica a cielo aperto
50.14↔	Biopsia laparoscopica del fegato	52.95.31↔	Inserzione di un drenaggio nel dotto pancreatico, per via laparoscopica
51.21↔	Altra colecistectomia parziale	52.95.40↔	Altri interventi sul pancreas, Inserzione o sostituzione di uno stent (protesi) non autoespandente nel dotto pancreatico, chirurgica a cielo aperto
51.22.00↔	Colecistectomia, NAS	52.95.41↔	Inserzione o sostituzione di uno stent (protesi) non autoespandente nel dotto pancreatico, per via laparoscopica
51.22.10↔	Colecistectomia senza revisione chirurgica dei dotti biliari	52.95.50↔	Inserzione o sostituzione di uno stent (protesi) autoespandente nel dotto pancreatico, chirurgica a cielo aperto
51.22.11↔	Colecistectomia con revisione chirurgica dei dotti biliari	52.95.51↔	Inserzione o sostituzione di uno stent (protesi) autoespandente nel dotto pancreatico, per via laparoscopica
51.22.12↔	Colecistectomia allargata	52.95.60↔	Ricostruzione plastica del dotto pancreatico, per via laparoscopica
51.22.99↔	Colecistectomia, altro	52.95.70↔	Ricostruzione plastica del pancreas
51.23↔	Colecistectomia laparoscopica	52.95.90↔	Altri interventi per via endoscopica sul pancreas
51.24↔	Colecistectomia laparoscopica parziale	52.95.99↔	Altri interventi sul pancreas, altro
51.31↔	Anastomosi fra colecisti e dotti epatici	52.99.00↔	Altri interventi a cielo aperto sul pancreas, NAS
51.32↔	Anastomosi fra colecisti e intestino		
51.34↔	Anastomosi fra colecisti e stomaco		
51.35↔	Altra anastomosi della colecisti		
51.36↔	Coledocoenterostomia		
51.37↔	Anastomosi fra dotto epatico e tratto gastrointestinale		
51.39↔	Altra anastomosi di dotti biliari		
51.41↔	Esplorazione del coledoco per rimozione di calcoli		
51.42↔	Esplorazione del coledoco per rimozione di altra occlusione		
51.43↔	Posizionamento di sonda coledocoepatica per decompressione		
51.49↔	Incisione di altri dotti biliari per rimozione di occlusione		
51.51↔	Esplorazione del coledoco		
51.59↔	Incisione di altro dotto biliare		
51.61↔	Asportazione del dotto cistico residuo		
51.71↔	Sutura semplice del coledoco		
51.72↔	Coledocoplastica		
51.79↔	Riparazione di altri dotti biliari		

52.99.10↔	Altri interventi a cielo aperto sul pancreas, Dilatazione del dotto pancreatico	55.01.12↔	Nefrotomia, chirurgica a cielo aperto per esplorazione
52.99.20↔	Altri interventi a cielo aperto sul pancreas, Ricostruzione plastica del dotto pancreatico	55.01.13↔	Nefrotomia, chirurgica a cielo aperto per puntura di cisti
52.99.99↔	Altri interventi a cielo aperto sul pancreas, NAS	55.11↔	Pielotomia
54.11↔	Laparotomia esplorativa	55.12↔	Pielostomia
54.12.00↔	Riapertura di laparotomia recente, NAS	55.24↔	Biopsia renale a cielo aperto
54.12.10↔	Riapertura di laparotomia recente, Laparotomia di second-look	55.81↔	Sutura di lacerazione renale
54.12.99↔	Riapertura di laparotomia recente, altro	55.84↔	Riduzione di torsione di peduncolo renale
54.19.00↔	Altra laparotomia, NAS	56.51.00↔	Confezione di uretero-ileostomia cutanea, NAS
54.19.10↔	Altra laparotomia, Laparotomia con drenaggio	56.51.10↔	Confezione di uretero-ileostomia cutanea, ureteroileocutaneostomia [condotto ileale] o ureterocolocutaneostomia [condotto colon-sigmoideo], chirurgica a cielo aperto
54.19.99↔	Altra laparotomia, altro	56.51.11↔	Confezione di uretero-ileostomia cutanea, ureteroileocutaneostomia [condotto ileale] o ureterocolocutaneostomia [condotto colon-sigmoideo], per via laparoscopica
54.21.00↔	Laparoscopia, NAS	56.51.12↔	Confezione di uretero-ileostomia cutanea, con interposizione intestinale [condotto] (derivazione urinaria non continente), per altra via
54.21.10↔	Laparoscopia, Laparoscopia diagnostica	56.51.20↔	Confezione di uretero-ileostomia cutanea, conversione di altra derivazione urinaria sopravescicale in uretero-ileostomia cutanea
54.21.20↔	Laparoscopia, Via d'accesso per interventi chirurgici (terapeutici)	56.51.30↔	Confezione di uretero-ileostomia cutanea, con tasca intestinale (derivazione urinaria continente)
54.21.30↔	Laparoscopia, Laparoscopia con drenaggio	56.51.99↔	Confezione di uretero-ileostomia cutanea, altro
54.21.99↔	Laparoscopia, altro	56.52.00↔	Revisione di uretero-ileostomia cutanea, NAS
54.22.00↔	Biopsia della parete addominale o dell'ombelico, NAS	56.52.10↔	Revisione di uretero-ileostomia cutanea, con interposizione intestinale [condotto]
54.22.10↔	Biopsia chiusa [agobiopsia] della parete addominale o dell'ombelico	56.52.20↔	Revisione di uretero-ileostomia cutanea, con tasca intestinale (derivazione urinaria continente)
54.22.20↔	Biopsia a cielo aperto della parete addominale o dell'ombelico	56.52.99↔	Revisione di uretero-ileostomia cutanea, altro
54.22.99↔	Biopsia della parete addominale o dell'ombelico, altro	56.61.00↔	Confezione di altra ureterostomia cutanea, NAS
54.23↔	Biopsia del peritoneo	56.61.10↔	Confezione di altra ureterostomia cutanea, ureterocutaneostomia e transureterocutaneostomia, per via laparoscopica
54.3x.00↔	Asportazione o distruzione di lesione o tessuto della parete addominale o dell'ombelico, NAS	56.61.20↔	Confezione di altra ureterostomia cutanea, conversione di altra derivazione urinaria sopravescicale in ureterostomia cutanea
54.3x.10↔	Omfalectomia	56.61.99↔	Confezione di altra ureterostomia cutanea, altro
54.3x.19↔	Altra asportazione o distruzione di lesione o tessuto della parete addominale o dell'ombelico	56.62↔	Revisione di altra ureterocutaneostomia
54.3x.20↔	Distruzione di lesione o tessuto della parete addominale o dell'ombelico	56.71.00↔	Derivazione urinaria all'intestino, NAS
54.3x.99↔	Asportazione o distruzione di lesione o tessuto della parete addominale o dell'ombelico, altro	56.71.10↔	Ureterosigmoidostomia con confezione di tasca, chirurgica a cielo aperto
54.4x.00↔	Asportazione o distruzione di tessuto peritoneale, NAS	56.71.11↔	Ureterosigmoidostomia con confezione di tasca, per via laparoscopica
54.4x.10↔	Asportazione di appendice epiloica	56.71.20↔	Conversione di altra derivazione urinaria sopravescicale in derivazione urinaria all'intestino
54.4x.11↔	Asportazione di mesentere	56.71.99↔	Derivazione urinaria all'intestino, altro
54.4x.12↔	Asportazione di omento	56.72↔	Revisione di anastomosi ureterointestinale
54.4x.99↔	Asportazione o distruzione di tessuto peritoneale, altro	56.75↔	Transuretero-ureterostomia
54.61↔	Sutura di eviscerazione (deiscenza) postoperatoria della parete addominale	56.83↔	Chiusura di ureterostomia
54.62↔	Chiusura ritardata di ferita addominale in via di cicatrizzazione	56.84.00↔	Chiusura di altra fistola ureterale, NAS
54.63.00↔	Altra sutura della parete addominale, NAS	56.84.10↔	Chiusura di fistola ureterointestinale, chirurgica a cielo aperto
54.63.10↔	Altra sutura della parete addominale, Sutura di lacerazione della parete addominale	56.84.11↔	Chiusura di fistola ureterointestinale, per via laparoscopica
54.63.99↔	Altra sutura della parete addominale, altro	56.84.20↔	Chiusura di fistola ureterovaginale, chirurgica a cielo aperto
54.64.00↔	Sutura del peritoneo, NAS	56.84.21↔	Chiusura di fistola ureterovaginale, per via laparoscopica
54.64.10↔	Sutura del peritoneo, Sutura di mesentere, grande o piccolo omento (a seguito di lacerazione)	56.84.22↔	Chiusura di fistola ureterovaginale, per via vaginale
54.64.99↔	Sutura del peritoneo, altro	56.84.99↔	Chiusura di altra fistola ureterale, altro
54.72↔	Altra riparazione della parete addominale	56.92↔	Impianto di stimolatore elettronico ureterale
54.73↔	Altra riparazione del peritoneo	56.93↔	Sostituzione di stimolatore elettronico ureterale
54.74↔	Altra riparazione dell'omento	56.99.00↔	Altri interventi sull'uretere, NAS
54.75↔	Altra riparazione del mesentere	56.99.10↔	Liberazione dell'uretere (per esplorazione)
54.92↔	Rimozione di corpo estraneo dalla cavità peritoneale	56.99.20↔	Revisione dell'uretere, chirurgica a cielo aperto
54.94↔	Creazione di shunt peritoneovascolare	56.99.21↔	Revisione dell'uretere, per altra via
54.95↔	Incisione del peritoneo	56.99.30↔	Altri interventi sull'uretere, iniezione per insufficienza dell'ostio ureterale, transuretrale
54.99.00↔	Altri interventi sulla regione addominale, NAS	56.99.31↔	Altri interventi sull'uretere, iniezione per insufficienza dell'ostio ureterale, chirurgica a cielo aperto
54.99.30↔	Altri interventi sulla regione addominale, Asportazione di tessuto dalla regione addominale non attribuibile con sicurezza a un organo	56.99.32↔	Altri interventi sull'uretere, iniezione per insufficienza dell'ostio ureterale, per altra via
54.99.40↔	Altri interventi sulla regione addominale, Revisione di fistola cutaneo-peritoneale (cateterismo permanente)	56.99.99↔	Altri interventi sull'uretere, altro
54.99.41↔	Altri interventi sulla regione addominale, Asportazione o chiusura di fistola cutaneo-peritoneale (cateterismo permanente)	57.12↔	Lisi di aderenze intraluminali con incisione nella vescica
54.99.50↔	Altri interventi sulla regione addominale, Chiusura temporanea della parete addominale	57.21↔	Vescicostomia
54.99.60↔	Altri interventi sulla regione addominale, Lombotomia		
54.99.61↔	Altri interventi sulla regione addominale, Rilombotomia		
54.99.80↔	Inserzione di cateteri e pompa automatica, programmabile e ricaricabile per il drenaggio continuo di liquido ascitico		
54.99.99↔	Altri interventi sulla regione addominale, altro		
55.01.11↔	Nefrotomia, chirurgica a cielo aperto		

57.22↔	Revisione di vescicostomia	57.84.13↔	Riparazione di fistola vescico-vaginale, per via laparoscopica
57.34↔	Biopsia della vescica a cielo aperto	57.84.20↔	Riparazione di fistola vescico-cutanea, chirurgica a cielo aperto
57.51↔	Asportazione dell'uraco	57.84.21↔	Riparazione di fistola vescico-cutanea, per via laparoscopica
57.58↔	Asportazione o distruzione laparoscopica di altra lesione o tessuto vescicale	57.84.99↔	Riparazione di altra fistola della vescica, altro
57.59.00↔	Asportazione o distruzione a cielo aperto di altra lesione o tessuto vescicale, NAS	57.89↔	Altra riparazione plastica della vescica
57.59.10↔	Asportazione o distruzione a cielo aperto di altra lesione o tessuto vescicale, asportazione, chirurgica a cielo aperto	57.93.00↔	Emostasi vescicale postoperatoria, NAS
57.59.20↔	Asportazione o distruzione a cielo aperto di altra lesione o tessuto vescicale, miectomia	57.93.10↔	Emostasi vescicale postoperatoria, percutanea
57.59.99↔	Asportazione o distruzione a cielo aperto di altra lesione o tessuto vescicale, altro	57.93.11↔	Emostasi vescicale postoperatoria, transuretrale
57.6x.00↔	Cistectomia parziale, NAS	57.93.12↔	Emostasi vescicale postoperatoria, chirurgica a cielo aperto
57.6x.10↔	Cistectomia parziale, senza reimpianto ureterale, chirurgica a cielo aperto	57.93.13↔	Emostasi vescicale postoperatoria, per via laparoscopica
57.6x.11↔	Cistectomia parziale, senza reimpianto ureterale, per via laparoscopica	57.93.14↔	Emostasi vescicale postoperatoria, attraverso stoma
57.6x.12↔	Cistectomia parziale, con reimpianto ureterale monolaterale o bilaterale, chirurgica a cielo aperto	57.93.99↔	Emostasi vescicale postoperatoria, altro
57.6x.13↔	Cistectomia parziale, con reimpianto ureterale monolaterale o bilaterale, per via laparoscopica	57.96↔	Impianto di stimolatore vescicale elettronico
57.6x.20↔	Cistectomia parziale, resezione sovratrigonale o subtotale, senza reimpianto ureterale, chirurgica a cielo aperto	57.97↔	Sostituzione di stimolatore vescicale elettronico
57.6x.21↔	Cistectomia parziale, resezione sovratrigonale o subtotale, senza reimpianto ureterale, per via laparoscopica	58.24↔	Biopsia del tessuto periuretrale
57.6x.22↔	Cistectomia parziale, resezione sovratrigonale o subtotale, con reimpianto ureterale monolaterale o bilaterale, chirurgica a cielo aperto	58.43.00↔	Chiusura di altra fistola uretrale, NAS
57.6x.23↔	Cistectomia parziale, resezione sovratrigonale o subtotale, con reimpianto ureterale monolaterale o bilaterale, per via laparoscopica	58.43.10↔	Chiusura di fistola uretrovaginale, chirurgica a cielo aperto (addominale)
57.6x.99↔	Cistectomia parziale, altro	58.43.11↔	Chiusura di fistola uretrovaginale, per via laparoscopica
57.71.00↔	Cistectomia radicale, NAS	58.43.12↔	Chiusura di fistola uretrovaginale, per via vaginale
57.71.10↔	Cistectomia radicale, senza uretrectomia, nel maschio, chirurgica a cielo aperto	58.43.20↔	Chiusura di fistola uretrocutanea
57.71.11↔	Cistectomia radicale, senza uretrectomia, nel maschio, per via laparoscopica	58.43.30↔	Chiusura di fistola uretroretale
57.71.20↔	Cistectomia radicale, con uretrectomia, nel maschio, chirurgica a cielo aperto	58.43.99↔	Chiusura di altra fistola uretrale, altro
57.71.21↔	Cistectomia radicale, con uretrectomia, nel maschio, per via laparoscopica	59.00↔	Intervento retroperitoneale, NAS
57.71.30↔	Cistectomia radicale, senza uretrectomia, nella donna, chirurgica a cielo aperto	59.02↔	Altra lisi di aderenze perirenali o periureterali
57.71.31↔	Cistectomia radicale, senza uretrectomia, nella donna, per via laparoscopica	59.03.00↔	Lisi di aderenze perirenali e periureterali per via laparoscopica, NAS
57.71.40↔	Cistectomia radicale, con uretrectomia, nella donna, chirurgica a cielo aperto	59.03.10↔	Ureterolisi senza intraperitoneizzazione
57.71.41↔	Cistectomia radicale, con uretrectomia, nella donna, per via laparoscopica	59.03.11↔	Ureterolisi con intraperitoneizzazione
57.71.50↔	Cistectomia radicale, svuotamento pelvico (esenterazione) nel maschio, chirurgica a cielo aperto	59.03.99↔	Lisi di aderenze perirenali e periureterali per via laparoscopica, altro
57.71.51↔	Cistectomia radicale, svuotamento pelvico (esenterazione) nel maschio, per via laparoscopica	59.09↔	Altra incisione di tessuto perirenale e periureterale
57.71.99↔	Cistectomia radicale, altro	59.11↔	Altra lisi di aderenze perivescicali
57.79.00↔	Altra cistectomia totale, NAS	59.12↔	Lisi di aderenze perivescicali per via laparoscopica
57.79.10↔	Altra cistectomia totale, cistectomia semplice, nel maschio, chirurgica a cielo aperto	59.19↔	Altra incisione del tessuto perivescicale
57.79.11↔	Altra cistectomia totale, cistectomia semplice, nel maschio, per via laparoscopica	59.21↔	Biopsia del tessuto perirenale o perivescicale
57.79.20↔	Altra cistectomia totale, cistectomia semplice, nella donna, chirurgica a cielo aperto	59.91↔	Asportazione di tessuti perirenali o perivescicali
57.79.21↔	Altra cistectomia totale, cistectomia semplice, nella donna, per via laparoscopica	59.92↔	Altri interventi sul tessuto perirenale o perivescicale
57.79.99↔	Altra cistectomia totale, altro	59.99↔	Altri interventi sull'apparato urinario
57.82↔	Chiusura di cistostomia	69.19↔	Altra asportazione o distruzione dell'utero e delle strutture di sostegno
57.83↔	Riparazione di fistola vescico-intestinale	70.32.00↔	Asportazione o distruzione di lesione del cul-de-sac, NAS
57.84.00↔	Riparazione di altra fistola della vescica, NAS	70.32.10↔	Asportazione di lesione del cul-de-sac
57.84.10↔	Riparazione di fistola vescico-vaginale, chirurgica a cielo aperto (addominale)	70.32.11↔	Distruzione di lesione del cul-de-sac
57.84.11↔	Riparazione di fistola vescico-vaginale, per via vaginale	70.32.99↔	Asportazione o distruzione di lesione del cul-de-sac, altro
57.84.12↔	Riparazione di fistola vescico-vaginale, transvescicale	70.72.00↔	Riparazione di fistola colon-vaginale, NAS
		70.72.10↔	Riparazione chirurgica di fistola colon-vaginale, a cielo aperto (addominale)
		70.72.20↔	Riparazione di fistola colon-vaginale, per via vaginale
		70.72.30↔	Riparazione di fistola colon-vaginale, per via laparoscopica
		70.72.99↔	Riparazione di fistola colon-vaginale, altro
		70.73.00↔	Riparazione di fistola retto-vaginale, NAS
		70.73.10↔	Riparazione chirurgica di fistola retto-vaginale, a cielo aperto (addominale)
		70.73.20↔	Riparazione di fistola retto-vaginale, per via vaginale
		70.73.30↔	Riparazione di fistola retto-vaginale, per via laparoscopica
		70.73.99↔	Riparazione di fistola retto-vaginale, altro
		70.74↔	Riparazione di altra fistola vagino-enterica
		70.75↔	Riparazione di altra fistola della vagina
		71.72↔	Riparazione di fistola della vulva o del perineo
		77.61.00↔	Asportazione locale di lesione o tessuto della scapola, della clavicola, delle coste e dello sterno, NAS
		77.61.10↔	Asportazione locale di lesione o tessuto della scapola e della clavicola
		77.61.11↔	Asportazione locale di lesione o tessuto di una costa
		77.61.12↔	Asportazione locale di lesione o tessuto dello sterno
		77.61.20↔	Sbrigliamento della scapola e della clavicola
		77.61.99↔	Asportazione locale di lesione o tessuto della scapola, della clavicola, delle coste e dello sterno, altro
		77.69.12↔	Asportazione locale di lesione o tessuto delle ossa pelviche
		77.69.13↔	Asportazione locale di lesione o tessuto delle falangi dei piedi

77.69.22↔	Sbrigliamento delle ossa pelviche	78.49.47↔	Ricostruzione complessa della colonna vertebrale (es. per scoliosi), mediante epifisiodesi per equilibrare la crescita con staffe di lega a memoria di forma [Shape Memory Alloy (SMA)-Staples], 8 staffe
77.69.23↔	Sbrigliamento di falangi dei piedi	78.49.48↔	Ricostruzione complessa della colonna vertebrale (es. per scoliosi), mediante epifisiodesi per equilibrare la crescita con staffe di lega a memoria di forma [Shape Memory Alloy (SMA)-Staples], 9 staffe
77.81.00↔	Altra osteotomia parziale della scapola, della clavicola, delle coste e dello sterno, NAS	78.49.4a↔	Ricostruzione complessa della colonna vertebrale (es. per scoliosi), mediante epifisiodesi per equilibrare la crescita con staffe di lega a memoria di forma [Shape Memory Alloy (SMA)-Staples], 10 staffe
77.81.10↔	Altra osteotomia parziale della scapola e della clavicola	78.49.4b↔	Ricostruzione complessa della colonna vertebrale (es. per scoliosi), mediante epifisiodesi per equilibrare la crescita con staffe di lega a memoria di forma [Shape Memory Alloy (SMA)-Staples], 11 staffe
77.81.11↔	Altra osteotomia parziale di una costa	78.49.4c↔	Ricostruzione complessa della colonna vertebrale (es. per scoliosi), mediante epifisiodesi per equilibrare la crescita con staffe di lega a memoria di forma [Shape Memory Alloy (SMA)-Staples], 12 staffe
77.81.12↔	Altra osteotomia parziale dello sterno	78.49.4d↔	Ricostruzione complessa della colonna vertebrale (es. per scoliosi), mediante epifisiodesi per equilibrare la crescita con staffe di lega a memoria di forma [Shape Memory Alloy (SMA)-Staples], 13 e più staffe
77.81.99↔	Altra osteotomia parziale della scapola, della clavicola, delle coste e dello sterno, altro	78.49.4e↔	Ricostruzione complessa della colonna vertebrale (es. per scoliosi) mediante epifisiodesi dorso-ventrale
77.89.20↔	Altra osteotomia parziale di una vertebra, Asportazione del dente dell'epistrofeo	78.49.4f↔	Ricostruzione complessa della colonna vertebrale (es. per scoliosi) mediante epifisiodesi monolaterale con fusione vertebrale dorsale
77.89.21↔	Altra osteotomia parziale di una vertebra, corpo	78.49.4g↔	Ricostruzione complessa della colonna vertebrale (es. per scoliosi) mediante epifisiodesi bilaterale con fusione vertebrale dorsale
77.89.22↔	Altra osteotomia parziale di una vertebra, altre parti	78.49.50↔	Spondilodesi correttiva (es. per scoliosi) con strumentazione anteriore o posteriore, NAS
77.91.00↔	Osteotomia totale della scapola, della clavicola, delle coste e dello sterno, NAS	78.49.51↔	Spondilodesi correttiva (es. per scoliosi) con strumentazione posteriore, senza stabilità primaria, da 3 a 6 segmenti
77.91.10↔	Osteotomia totale della scapola e della clavicola	78.49.52↔	Spondilodesi correttiva (es. per scoliosi) con strumentazione posteriore, senza stabilità primaria, da 7 a 10 segmenti
77.91.11↔	Osteotomia totale di una costa	78.49.53↔	Spondilodesi correttiva (es. per scoliosi) con strumentazione posteriore, senza stabilità primaria, 11 e più segmenti
77.91.12↔	Osteotomia totale di una costa cervicale	78.49.54↔	Spondilodesi correttiva (es. per scoliosi) con strumentazione posteriore, con stabilità primaria, da 3 a 6 segmenti
77.91.13↔	Osteotomia totale dello sterno	78.49.55↔	Spondilodesi correttiva (es. per scoliosi) con strumentazione posteriore, con stabilità primaria, da 7 a 10 segmenti
77.91.99↔	Osteotomia totale della scapola, della clavicola, delle coste e dello sterno, altro	78.49.56↔	Spondilodesi correttiva (es. per scoliosi) con strumentazione posteriore, con stabilità primaria, 11 e più segmenti
77.99.10↔	Osteotomia totale di falangi delle mani	78.49.57↔	Spondilodesi correttiva (es. per scoliosi) con strumentazione anteriore, senza stabilità primaria, da 3 a 6 segmenti
77.99.20↔	Osteotomia totale di una vertebra	78.49.58↔	Spondilodesi correttiva (es. per scoliosi) con strumentazione anteriore, senza stabilità primaria, da 7 a 10 segmenti
77.99.30↔	Osteotomia totale di ossa pelviche	78.49.59↔	Spondilodesi correttiva (es. per scoliosi) con strumentazione anteriore o posteriore, altro
77.99.40↔	Osteotomia totale di falangi dei piedi	78.49.5a↔	Spondilodesi correttiva (es. per scoliosi) con strumentazione anteriore, senza stabilità primaria, 11 e più segmenti
78.49.2a↔	Sostituzione di vertebre con altro materiale (es. per cifosi), 4 o più vertebre	78.49.5b↔	Spondilodesi correttiva (es. per scoliosi) con strumentazione anteriore, con stabilità primaria, da 3 a 6 segmenti
78.49.31↔	Ricostruzione complessa della colonna vertebrale (es. per cifosi) con innesto anteriore di sostegno	78.49.5c↔	Spondilodesi correttiva (es. per scoliosi) con strumentazione anteriore, con stabilità primaria, da 7 a 10 segmenti
78.49.32↔	Ricostruzione complessa della colonna vertebrale (es. per cifosi) mediante cifosectomia (es. secondo Lindseth-Selzer)	78.49.5d↔	Spondilodesi correttiva (es. per scoliosi) con strumentazione anteriore, con stabilità primaria, 11 e più segmenti
78.49.33↔	Ricostruzione complessa della colonna vertebrale (es. per cifosi) mediante correzione dorsale senza release ventrale	78.49.60↔	Spondilodesi correttiva (es. per scoliosi) con strumentazione combinata anteriore e posteriore, NAS
78.49.34↔	Ricostruzione complessa della colonna vertebrale (es. per cifosi) mediante correzione dorsale con release ventrale	78.49.61↔	Spondilodesi correttiva (es. per scoliosi) con strumentazione combinata anteriore e posteriore, senza stabilità primaria, da 3 a 6 segmenti
78.49.35↔	Ricostruzione complessa della colonna vertebrale (es. per cifosi) mediante correzione dorso-ventrale	78.49.62↔	Spondilodesi correttiva (es. per scoliosi) con strumentazione combinata anteriore e posteriore, senza stabilità primaria, da 7 a 10 segmenti
78.49.36↔	Columnotomia e spondilodesi lordosizzante plurisegmentaria dorsale (DLS) secondo Zielke (es. per cifosi)	78.49.63↔	Spondilodesi correttiva (es. per scoliosi) con strumentazione combinata anteriore e posteriore, senza stabilità primaria, 11 e più segmenti
78.49.37↔	Columnotomia e osteotomia transpeduncolare di sottrazione (es. secondo Thomasen o Hsu-Yau-Leong) (es. per cifosi)	78.49.64↔	Spondilodesi correttiva (es. per scoliosi) con strumentazione combinata anteriore e posteriore, con stabilità primaria, da 3 a 6 segmenti
78.49.38↔	Columnotomia e spondilodesi lordosizzante monosegmentaria cervico-toracica (es. secondo Mason, Urist o Simmons) (es. per cifosi)		
78.49.40↔	Ricostruzione complessa della colonna vertebrale (es. per scoliosi), mediante epifisiodesi per equilibrare la crescita con staffe di lega a memoria di forma [Shape Memory Alloy (SMA)-Staples], 1 staffa		
78.49.41↔	Ricostruzione complessa della colonna vertebrale (es. per scoliosi), mediante epifisiodesi per equilibrare la crescita con staffe di lega a memoria di forma [Shape Memory Alloy (SMA)-Staples], 2 staffe		
78.49.42↔	Ricostruzione complessa della colonna vertebrale (es. per scoliosi), mediante epifisiodesi per equilibrare la crescita con staffe di lega a memoria di forma [Shape Memory Alloy (SMA)-Staples], 3 staffe		
78.49.43↔	Ricostruzione complessa della colonna vertebrale (es. per scoliosi), mediante epifisiodesi per equilibrare la crescita con staffe di lega a memoria di forma [Shape Memory Alloy (SMA)-Staples], 4 staffe		
78.49.44↔	Ricostruzione complessa della colonna vertebrale (es. per scoliosi), mediante epifisiodesi per equilibrare la crescita con staffe di lega a memoria di forma [Shape Memory Alloy (SMA)-Staples], 5 staffe		
78.49.45↔	Ricostruzione complessa della colonna vertebrale (es. per scoliosi), mediante epifisiodesi per equilibrare la crescita con staffe di lega a memoria di forma [Shape Memory Alloy (SMA)-Staples], 6 staffe		
78.49.46↔	Ricostruzione complessa della colonna vertebrale (es. per scoliosi), mediante epifisiodesi per equilibrare la crescita con staffe di lega a memoria di forma [Shape Memory Alloy (SMA)-Staples], 7 staffe		

78.49.65↔	Spondilodiosi correttiva (es. per scoliosi) con strumentazione combinata anteriore e posteriore, con stabilità primaria, da 7 a 10 segmenti	78.69.53↔	Rimozione di dispositivo impiantato da altre ossa specificate: placca angolata / condilare
78.49.66↔	Spondilodiosi correttiva (es. per scoliosi) con strumentazione combinata anteriore e posteriore, con stabilità primaria, 11 e più segmenti	78.69.55↔	Rimozione di dispositivo impiantato da altre ossa specificate, escluse quelle facciali, Rimozione di sostituto osseo (parziale) da altre ossa specificate
78.49.69↔	Spondilodiosi correttiva (es. per scoliosi) con strumentazione combinata anteriore e posteriore, altro	78.69.58↔	Rimozione di dispositivo impiantato da altre ossa specificate: altro materiale di osteosintesi
78.49.70↔	Ricostruzione complessa della colonna vertebrale, NAS	78.69.61↔	Rimozione di materiale di osteosintesi dalla colonna vertebrale
78.49.71↔	Ricostruzione complessa della colonna vertebrale (es. per scoliosi) con strumentazione sottocutanea di Harrington (nel bambino)	78.69.65↔	Rimozione di dispositivo impiantato da altre ossa specificate, escluse quelle facciali, Rimozione di sostituto osseo (parziale) dalla colonna vertebrale
78.49.79↔	Ricostruzione complessa della colonna vertebrale, altro	78.69.71↔	Rimozione artroscopica di materiale di osteosintesi
78.50.00↔	Fissazione interna di osso in sede non specificata senza riduzione di frattura, NAS	78.69.99↔	Rimozione di dispositivo impiantato da altre ossa specificate, escluse quelle facciali, altro
78.50.11↔	Fissazione di osso alla colonna vertebrale	80.51.00↔	Asportazione di disco intervertebrale, NAS
78.50.30↔	Procedura di osteosintesi della colonna vertebrale, NAS	80.51.10↔	Asportazione di un disco intervertebrale, chirurgica a cielo aperto
78.50.31↔	Osteosintesi con viti della colonna vertebrale	80.51.11↔	Asportazione di due dischi intervertebrali, chirurgica a cielo aperto
78.50.32↔	Osteosintesi della colonna vertebrale mediante cerchiaggio con filo	80.51.12↔	Asportazione di tre o più dischi intervertebrali, chirurgica a cielo aperto
78.50.33↔	Osteosintesi della colonna vertebrale mediante sistema con staffe	80.51.20↔	Asportazione di disco intervertebrale, percutanea con endoscopia
78.50.34↔	Osteosintesi della colonna vertebrale con placche a uncino	80.51.99↔	Asportazione di disco intervertebrale, altro
78.50.35↔	Osteosintesi della colonna vertebrale mediante sistema a viti e barre	80.59.00↔	Altra distruzione di disco intervertebrale, NAS
78.50.36↔	Osteosintesi della colonna vertebrale mediante sistema a viti e placca anteriore	80.59.10↔	Altra distruzione di disco intervertebrale, Rimozione di sequestro libero
78.50.37↔	Osteosintesi della colonna vertebrale mediante sistema a viti e placca posteriore	80.59.20↔	Altra distruzione di disco intervertebrale, Reintervento per recidiva
78.50.39↔	Procedura di osteosintesi della colonna vertebrale, altro	80.59.21↔	Altra distruzione di disco intervertebrale, Reintervento con lisi radicolare per recidiva
78.50.99↔	Fissazione interna di osso in sede non specificata senza riduzione di frattura, altro	80.59.30↔	Altra distruzione di disco intervertebrale, Decompressione con nucleoplastica
78.69.00↔	Rimozione di dispositivo impiantato da altre ossa specificate, escluse quelle facciali, NAS	80.59.40↔	Altra distruzione di disco intervertebrale, Termomodulazione mini-invasiva del disco intervertebrale
78.69.11↔	Rimozione di dispositivo impiantato dalle falangi della mano: filo (endomidollare), vite, cerchiaggio dinamico, placca (con stabilità angolare), fissatore esterno, staffe (di Blount)	80.59.50↔	Altra distruzione di disco intervertebrale, Ricostruzione del disco con sostituto discale su base cellulare
78.69.15↔	Rimozione di dispositivo impiantato da altre ossa specificate, escluse quelle facciali, Rimozione di sostituto osseo (parziale) da falangi delle mani	80.59.99↔	Altra distruzione di disco intervertebrale, altro
78.69.18↔	Rimozione di dispositivo impiantato dalle falangi della mano: altro materiale di osteosintesi	81.00↔	Artrodesi vertebrale, NAS
78.69.21↔	Rimozione di dispositivo impiantato dalle ossa pelviche: filo, vite, cerchiaggio dinamico, fissatore esterno, fissatore circolare, staffe (di Blount)	81.01↔	Artrodesi atlanto-epistrofea
78.69.22↔	Rimozione di dispositivo impiantato dalle ossa pelviche: placca (con stabilità angolare)	81.02↔	Altra artrodesi cervicale, approccio anteriore
78.69.25↔	Rimozione di dispositivo impiantato da altre ossa specificate, escluse quelle facciali, Rimozione di sostituto osseo (parziale) dalle ossa pelviche	81.03↔	Altra artrodesi cervicale, approccio posteriore
78.69.28↔	Rimozione di dispositivo impiantato dalle ossa pelviche: altro materiale di osteosintesi	81.04↔	Artrodesi dorsale e dorsolombare, approccio anteriore
78.69.31↔	Rimozione di dispositivo impiantato da talo e calcagno: filo (endomidollare), vite, cerchiaggio dinamico, placca (con stabilità angolare), fissatore esterno, fissatore circolare, staffe (di Blount)	81.05↔	Artrodesi dorsale e dorsolombare, approccio posteriore
78.69.38↔	Rimozione di dispositivo impiantato da talo e calcagno: altro materiale di osteosintesi	81.06↔	Artrodesi delle vertebre lombari e lumbosacrali, approccio anteriore
78.69.41↔	Rimozione di dispositivo impiantato dalle falangi del piede: filo (endomidollare), vite, cerchiaggio dinamico, placca (con stabilità angolare), fissatore esterno, staffe (di Blount)	81.07↔	Artrodesi lombare e lumbosacrale, approccio ai processi laterali trasversi
78.69.45↔	Rimozione di dispositivo impiantato da altre ossa specificate, escluse quelle facciali, Rimozione di sostituto osseo (parziale) da falangi dei piedi	81.08↔	Artrodesi lombare e lumbosacrale, con approccio posteriore
78.69.48↔	Rimozione di dispositivo impiantato dalle falangi del piede: altro materiale di osteosintesi	81.30↔	Rifusione vertebrale, NAS
78.69.51↔	Rimozione di dispositivo impiantato da altre ossa specificate: filo, cerchiaggio dinamico, staffe di Blount	81.31↔	Rifusione atlanto-epistrofea
78.69.52↔	Rimozione di dispositivo impiantato da altre ossa specificate: vite, placca (con stabilità angolare), vite di compressione dinamica, filo endomidollare, chiodo endomidollare, chiodo endomidollare con componente articolare, chiodo di bloccaggio, chiodo di trasfissione, fissatore esterno	81.32↔	Rifusione di altre vertebre cervicali, approccio anteriore
		81.33↔	Rifusione di altre vertebre cervicali, approccio posteriore
		81.34↔	Rifusione dorsale o dorsolombare, approccio anteriore
		81.35↔	Rifusione dorsale o dorsolombare, approccio posteriore
		81.36↔	Rifusione lombare o lumbosacrale, approccio anteriore
		81.37↔	Rifusione lombare o lumbosacrale, approccio ai processi laterali trasversi
		81.38↔	Rifusione lombare o lumbosacrale, approccio posteriore
		81.39↔	Rifusione vertebrale, NAC
		81.62.00↔	Artrodesi o rifusione di 2-3 vertebre, NAS
		81.62.10↔	Artrodesi di 2 vertebre, dorsale
		81.62.11↔	Artrodesi di 2 vertebre, combinata dorsale e ventrale, intercorporea
		81.62.12↔	Artrodesi di 2 vertebre, ventrale, intercorporea
		81.62.13↔	Artrodesi di 2 vertebre, dorsale, dinamica
		81.62.20↔	Artrodesi di 3 vertebre, dorsale
		81.62.21↔	Artrodesi di 3 vertebre, combinata dorsale e ventrale, intercorporea
		81.62.22↔	Artrodesi di 3 vertebre, ventrale, intercorporea
		81.62.23↔	Artrodesi di 3 vertebre, dorsale, dinamica
		81.62.99↔	Artrodesi o rifusione di 2-3 vertebre, altro

81.63.00↔	Artrodesi o rifusione di 4-8 vertebre, NAS	84.66.20↔	Revisione di protesi discale artificiale, cervicale
81.63.10↔	Artrodesi di 4 - 6 vertebre, dorsale	84.66.99↔	Revisione o sostituzione di protesi discale artificiale, cervicale, altro
81.63.11↔	Artrodesi di 4 - 6 vertebre, combinata dorsale e ventrale, intercorporea	84.67↔	Revisione o sostituzione di protesi discale artificiale, toracale
81.63.12↔	Artrodesi di 4 - 6 vertebre, ventrale, intercorporea	84.68.00↔	Revisione o sostituzione di protesi discale artificiale, lombosacrale, NAS
81.63.13↔	Artrodesi di 4 - 6 vertebre, dorsale, dinamica	84.68.10↔	Sostituzione di protesi discale artificiale, lombosacrale
81.63.20↔	Artrodesi di 7 - 8 vertebre, dorsale	84.68.20↔	Revisione di protesi discale artificiale, lombosacrale
81.63.21↔	Artrodesi di 7 - 8 vertebre, combinata dorsale e ventrale, intercorporea	84.68.99↔	Revisione o sostituzione di protesi discale artificiale, lombosacrale, altro
81.63.22↔	Artrodesi di 7 - 8 vertebre, ventrale, intercorporea	84.69.00↔	Revisione o sostituzione di protesi discale artificiale, NAS
81.63.23↔	Artrodesi di 7 - 8 vertebre, dorsale, dinamica	84.69.10↔	Sostituzione di protesi discale artificiale
81.63.99↔	Artrodesi o rifusione di 4-8 vertebre, altro	84.69.20↔	Revisione di protesi discale artificiale
81.64.00↔	Artrodesi o rifusione di 9 e più vertebre, NAS	84.69.99↔	Revisione o sostituzione di protesi discale artificiale, altro
81.64.10↔	Artrodesi di 9 e più vertebre, dorsale	92.39.00↔	Altra radioterapia stereotassica, NAS
81.64.11↔	Artrodesi di 9 o più vertebre, combinata dorsale e ventrale, intercorporea	92.39.01↔	Altra radioterapia ad alto voltaggio, irradiazione stereotassica, frazionata, cerebrale, NAS
81.64.99↔	Artrodesi o rifusione di 9 e più vertebre, altro	92.39.11↔	Altra radioterapia ad alto voltaggio, irradiazione stereotassica, frazionata, extracerebrale, NAS
81.65.00↔	Vertebroplastica, NAS	92.39.20↔	Altra radioterapia ad alto voltaggio, irradiazione stereotassica, frazionata: Cerebrale, radioterapia a modulazione di intensità
81.65.10↔	Vertebroplastica, 1 corpo vertebrale	92.39.21↔	Altra radioterapia ad alto voltaggio, irradiazione stereotassica, frazionata: Cerebrale, radioterapia ad arco a modulazione di intensità (IMAT)
81.65.11↔	Vertebroplastica, 2 corpi vertebrali	92.39.22↔	Altra radioterapia ad alto voltaggio, irradiazione stereotassica, frazionata: Cerebrale, guidata dalle immagini
81.65.12↔	Vertebroplastica, 3 corpi vertebrali	92.39.29↔	Altra radioterapia ad alto voltaggio, irradiazione stereotassica, frazionata, cerebrale, altro
81.65.13↔	Vertebroplastica, 4 e più corpi vertebrali	92.39.30↔	Altra radioterapia ad alto voltaggio, irradiazione stereotassica, frazionata: Extracerebrale, radioterapia a modulazione di intensità
81.65.99↔	Vertebroplastica, altro	92.39.31↔	Altra radioterapia ad alto voltaggio, irradiazione stereotassica, frazionata: Extracerebrale, radioterapia ad arco a modulazione di intensità (IMAT)
81.66.00↔	Cifoplastica, NAS	92.39.32↔	Altra radioterapia ad alto voltaggio, irradiazione stereotassica, frazionata: Extracerebrale, guidata dalle immagini
81.66.10↔	Cifoplastica, 1 corpo vertebrale	92.39.39↔	Altra radioterapia ad alto voltaggio, irradiazione stereotassica, frazionata, extracerebrale, altro
81.66.11↔	Cifoplastica, 2 corpi vertebrali		
81.66.12↔	Cifoplastica, 3 corpi vertebrali		
81.66.13↔	Cifoplastica, 4 e più corpi vertebrali		
81.66.99↔	Cifoplastica, altro		
84.59↔	Inserzione di altro dispositivo vertebrale		
84.60↔	Inserzione di protesi discale, senz'altra specificazione		
84.61↔	Inserzione di protesi discale parziale, cervicale		
84.62↔	Inserzione di protesi discale, senz'altra specificazione		
84.63↔	Inserzione di protesi discale, toracale		
84.64↔	Inserzione di protesi discale parziale, lombosacrale		
84.65↔	Inserzione di protesi discale totale, lombosacrale		
84.66.00↔	Revisione o sostituzione di protesi discale artificiale, cervicale, NAS		
84.66.10↔	Sostituzione di protesi discale artificiale, cervicale		

Procedura R12-3

01.12.00↔	Biopsia mediante craniotomia (a cielo aperto) delle meningi cerebrali, NAS	01.24.22↔	Apertura del cranio guidata da stereotassi attraverso la calotta quale approccio chirurgico
01.12.10↔	Biopsia stereotassica mediante craniotomia (a cielo aperto) delle meningi cerebrali	01.24.29↔	Craniotomia della calotta quale approccio chirurgico, altro
01.12.99↔	Biopsia mediante craniotomia (a cielo aperto) delle meningi cerebrali, altro	01.24.30↔	Approccio attraverso la base del cranio, NAS
01.14.00↔	Biopsia a cielo aperto del cervello, NAS	01.24.31↔	Approccio attraverso la base del cranio, transorale
01.14.10↔	Biopsia stereotassica a cielo aperto del cervello	01.24.32↔	Approccio attraverso la base del cranio, transorale con scissione del palato molle
01.14.99↔	Biopsia a cielo aperto del cervello, altro	01.24.33↔	Approccio attraverso la base del cranio, transorale con scissione del palato molle e duro
01.15↔	Biopsia del cranio	01.24.34↔	Approccio attraverso la base del cranio, transfenoidale
01.21↔	Incisione e drenaggio dei seni cranici	01.24.35↔	Approccio attraverso la base del cranio, transetmoidale
01.22↔	Rimozione di elettrodo(i) di neurostimolatore intracranico	01.24.36↔	Approccio attraverso la base del cranio, transmastoideo
01.24.00↔	Altra craniotomia, NAS	01.24.37↔	Approccio attraverso la base del cranio, translabinico
01.24.10↔	Altra craniotomia con decompressione	01.24.38↔	Approccio attraverso la base del cranio, transpiramidale
01.24.11↔	Altra craniotomia per evacuazione di ematoma epidurale	01.24.39↔	Approccio attraverso la base del cranio, altro
01.24.12↔	Altra craniotomia per evacuazione di empiema epidurale	01.24.3a↔	Approccio attraverso la base del cranio, transcondilico
01.24.13↔	Altra craniotomia, Inserzione di materiale alloplastico o di sistema di somministrazione farmacologica nelle ossa del cranio o nello spazio epidurale	01.24.3b↔	Approccio attraverso la base del cranio, transorbitale
01.24.14↔	Altra craniotomia, rimozione di materiale alloplastico o di sistema di somministrazione farmacologica dalle ossa del cranio o dallo spazio epidurale	01.24.3c↔	Approccio attraverso la base del cranio, con osteotomia tipo Le Fort I
01.24.15↔	Altra craniotomia, Rimozione di corpo estraneo dalle ossa del cranio o dallo spazio epidurale	01.24.99↔	Altra craniotomia, altro
01.24.16↔	Altra craniotomia, altro drenaggio di liquido epidurale o per altri motivi	01.25.00↔	Altra craniectomia, NAS
01.24.20↔	Craniotomia della calotta quale approccio chirurgico, NAS	01.25.10↔	Altra craniectomia con decompressione
01.24.21↔	Trapanazione della calotta quale approccio chirurgico	01.25.11↔	Altra craniectomia per evacuazione di ematoma epidurale
		01.25.12↔	Altra craniectomia per evacuazione di empiema epidurale
		01.25.13↔	Altra craniectomia per rimozione di corpo estraneo dalle ossa del cranio o dallo spazio epidurale
		01.25.14↔	Altra craniectomia, Inserzione di materiale alloplastico o di sistema di somministrazione farmacologica nelle ossa del cranio o nello spazio epidurale

01.25.19↔	Altra craniectomia, per drenaggio di liquido epidurale o per altri motivi	01.6x.21↔	Asportazione e distruzione di altro tessuto patologico dalla calotta
01.25.20↔	Altra craniectomia, Nuova craniectomia con inserzione di drenaggio	01.6x.22↔	Asportazione e distruzione di altro tessuto patologico dalla base del cranio e dalla calotta con meningi cerebrali
01.25.21↔	Altra craniectomia, Nuova craniectomia per rimozione di materiale alloplastico o di sistema di somministrazione farmacologica dalle ossa del cranio o dallo spazio epidurale	01.6x.99↔	Asportazione e distruzione di lesioni dal cranio, altro
01.25.99↔	Altra craniectomia, altro	02.01↔	Apertura di suture del cranio
01.39.00↔	Altre incisioni cerebrali, NAS	02.02↔	Riposizionamento di frammenti di frattura affossata del cranio
01.39.10↔	Altre incisioni cerebrali per evacuazione di ematoma intracerebrale	02.03↔	Formazione di opercoli cranici
01.39.11↔	Altre incisioni cerebrali per evacuazione di ascesso intracerebrale	02.05.00↔	Inserzione di placca cranica, NAS
01.39.19↔	Altre incisioni cerebrali, evacuazione di altro liquido intracerebrale	02.05.10↔	Inserzione di placca cranica (impianto CAD) nel neurocranio senza interessamento dello splancnocranio, difetto semplice
01.39.20↔	Altre incisioni cerebrali, Evacuazione stereotassica di ematoma intracranico	02.05.11↔	Inserzione di placca cranica (impianto CAD) nel neurocranio senza interessamento dello splancnocranio, difetto maggiore o complesso
01.39.21↔	Altre incisioni cerebrali, Evacuazione stereotassica di ascesso intracranico	02.05.20↔	Inserzione di placca cranica (impianto CAD) nel neurocranio senza interessamento di orbita, regione temporale o seno frontale (fino a 2 regioni)
01.39.29↔	Altre incisioni cerebrali, Evacuazione stereotassica di altro liquido intracranico	02.05.30↔	Inserzione di placca cranica (impianto CAD), Neurocranio con interessamento di più regioni dello splancnocranio (da 3 regioni)
01.39.30↔	Altre incisioni cerebrali, Rimozione di corpo estraneo intracerebrale	02.05.99↔	Inserzione di placca cranica, altro
01.39.40↔	Inserzione di drenaggio esterno nel sistema liquorale (es. ventricolare, cisternale, subdurale)	02.06.00↔	Altri tipi di osteoplastica del cranio, NAS
01.39.41↔	Inserzione di serbatoio nel sistema liquorale (es. ventricolare, cisternale, subdurale)	02.06.10↔	Cranioplastica fronto-orbitale per spostamento osseo
01.39.42↔	Rimozione di serbatoio dal sistema liquorale (es. ventricolare, cisternale, subdurale)	02.06.20↔	Riparazione del neurocranio senza interessamento dello splancnocranio, con impianto semplice (cemento osseo)
01.39.50↔	Rimozione di impianto intracranico	02.06.30↔	Riparazione di neurocranio e splancnocranio o del solo splancnocranio, con impianto semplice (cemento osseo) o innesto
01.39.99↔	Altre incisioni cerebrali, altro	02.06.99↔	Altri tipi di osteoplastica del cranio (cranioplastica), altro
01.41↔	Interventi sul talamo	02.07↔	Rimozione di placca del cranio
01.42↔	Interventi sul globo pallido	02.11↔	Sutura semplice della dura madre
01.51.00↔	Asportazione di lesione o di tessuto delle meningi cerebrali, NAS	02.12.00↔	Altra riparazione delle meningi cerebrali, NAS
01.51.10↔	Asportazione di tessuto tumorale dalle meningi cerebrali con isolamento di tessuto adiacente infiltrato	02.12.10↔	Altra riparazione delle meningi cerebrali senza cranioplastica
01.51.99↔	Asportazione di lesione o di tessuto delle meningi cerebrali, altro	02.12.20↔	Altra riparazione delle meningi cerebrali con cranioplastica
01.52.00↔	Emisferectomia, NAS	02.12.21↔	Altra duraplastica con cranioplastica della convessità
01.52.10↔	Emisferectomia, tessuto tumorale intracerebrale di origine cerebrale	02.12.22↔	Altra duraplastica con cranioplastica del passaggio craniocervicale
01.52.11↔	Emisferectomia, tessuto tumorale intracerebrale di origine extracerebrale	02.12.99↔	Altra riparazione delle meningi cerebrali, altro
01.52.99↔	Emisferectomia, altro	02.13↔	Legatura dei vasi delle meningi
01.53.00↔	Lobectomia cerebrale, NAS	02.14↔	Plessectomia coroidea
01.53.10↔	Lobectomia cerebrale, tessuto tumorale intracerebrale di origine cerebrale	02.2↔	Ventricolostomia
01.53.11↔	Lobectomia cerebrale, tessuto tumorale intracerebrale di origine extracerebrale	02.31↔	Shunt fra ventricolo e strutture del capo e del collo
01.53.99↔	Lobectomia cerebrale, altro	02.32↔	Shunt fra ventricolo e sistema circolatorio
01.59.00↔	Altra asportazione o distruzione di lesione o di tessuto cerebrale, NAS	02.33↔	Shunt fra ventricolo e cavità toracica
01.59.10↔	Altra asportazione di tessuto tumorale intracerebrale di origine cerebrale	02.34↔	Shunt fra ventricolo, cavità addominale e i suoi organi
01.59.11↔	Altra asportazione di tessuto tumorale intracerebrale di origine extracerebrale	02.35↔	Shunt fra ventricolo ed apparato urinario
01.59.12↔	Altra asportazione o distruzione di lesione o di tessuto cerebrale, Sbrigliamento di contusione cerebrale	02.39↔	Altri interventi per il drenaggio ventricolare
01.59.19↔	Altra asportazione o distruzione di lesione o di tessuto cerebrale, altro	02.41.00↔	Irrigazione ed esplorazione di shunt ventricolare, NAS
01.59.20↔	Altra distruzione di tessuto tumorale intracerebrale di origine cerebrale	02.41.10↔	Irrigazione ed esplorazione di shunt ventricolare, parte centrale
01.59.21↔	Altra distruzione di tessuto tumorale intracerebrale di origine extracerebrale	02.41.20↔	Irrigazione ed esplorazione di shunt ventricolare, parte periferica
01.59.29↔	Altra distruzione di lesione o di tessuto cerebrale, altro	02.41.99↔	Irrigazione ed esplorazione di shunt ventricolare, altro
01.59.99↔	Altra asportazione o distruzione di lesione o di tessuto cerebrale, altro	02.42.00↔	Sostituzione di shunt ventricolare, NAS
01.6x.00↔	Asportazione e distruzione di lesioni dal cranio, NAS	02.42.10↔	Sostituzione di shunt ventricolare, parte centrale
01.6x.10↔	Asportazione e distruzione di tessuto tumorale dalla base del cranio	02.42.20↔	Sostituzione di shunt ventricolare, parte periferica
01.6x.11↔	Asportazione e distruzione di tessuto tumorale dalla calotta	02.42.99↔	Sostituzione di shunt ventricolare, altro
01.6x.20↔	Asportazione e distruzione di altro tessuto patologico dalla base del cranio	02.43↔	Rimozione di shunt ventricolare
		02.91↔	Separazione di aderenze corticali
		02.92↔	Interventi riparativi sul cervello
		02.93.00↔	Inserzione o sostituzione di elettrodo(i) di neurostimolatore intracranico, NAS
		02.93.10↔	Inserzione o sostituzione di microelettrodi temporanei per derivazione e stimolazione uniloculare
		02.93.11↔	Inserzione o sostituzione di microelettrodi temporanei per derivazione e stimolazione multiloculare
		02.93.20↔	Inserzione o sostituzione di microelettrodi permanenti per derivazione e stimolazione uniloculare
		02.93.21↔	Inserzione o sostituzione di microelettrodi permanenti per derivazione e stimolazione multiloculare
		02.93.99↔	Inserzione o sostituzione di elettrodo(i) di neurostimolatore intracranico, altro
		07.61↔	Asportazione parziale dell'ipofisi, per via transfrontale
		07.62↔	Asportazione parziale dell'ipofisi, per via trans-sfenoidale

07.63↔	Asportazione parziale dell'ipofisi, per via non specificata	38.01↔	Incisione di vasi intracranici
07.64↔	Asportazione totale dell'ipofisi per via transfrontale	38.31↔	Resezione di vasi intracranici con anastomosi
07.65↔	Asportazione totale dell'ipofisi per via trans-sfenoidale	38.51↔	Legatura e stripping di vene varicose intracraniche
07.68↔	Asportazione totale dell'ipofisi, per altra via specificata	38.61↔	Altra asportazione di vasi intracranici
07.69↔	Asportazione totale dell'ipofisi per via non specificata	38.81↔	Altra occlusione chirurgica di vasi intracranici

Procedura R12-4

40.40↔	Dissezione radicale del collo, NAS	40.41.14↔	Dissezione selettiva (funzionale) del collo, centrale (regione VI)
40.41.00↔	Dissezione radicale del collo monolaterale, NAS	40.41.20↔	Dissezione radicale del collo (incl. modificata)
40.41.10↔	Dissezione selettiva (funzionale) del collo, sopraomoioidea (regione I-III)	40.41.21↔	Dissezione estesa del collo
40.41.11↔	Dissezione selettiva (funzionale) del collo, laterale (regione II-IV)	40.41.99↔	Dissezione radicale del collo monolaterale, altro
40.41.12↔	Dissezione selettiva (funzionale) del collo, anterolaterale (regione I-IV)	40.42↔	Dissezione radicale del collo, bilaterale
40.41.13↔	Dissezione selettiva (funzionale) del collo, posterolaterale (regione II-V)		

ADRG R13

Altre neoplasie ematologiche e solide con procedura OR specifica, senza CC estremamente gravi o gravi

Diagnosi principale nella tabella R13-1 e ogni Procedura operatoria eccetto Tabella R13-2 e ogni Procedura operatoria eccetto Tabella R13-3

DRG R13Z

Altre neoplasie ematologiche e solide con procedura OR specifica, senza CC estremamente gravi o gravi

Diagnosi R13-1

C37	Tumore maligno del timo	C92.51	Leucemia acuta mielomonocitica: in remissione completa
C48.0	Tumore Maligno: Retroperitoneo	C92.60	Leucemia mieloide acuta con anomalia 11q23: Senza menzione di remissione completa
C76.4	Tumore maligno di altra e mal definita sede: Arto superiore	C92.61	Leucemia mieloide acuta con anomalia 11q23: in remissione completa
C76.5	Tumore maligno di altra e mal definita sede: Arto inferiore	C92.80	Leucemia mieloide acuta con displasia multilineare: Senza menzione di remissione completa
C76.7	Tumore maligno di altra e mal definita sede: Altre sedi mal definite	C92.81	Leucemia mieloide acuta con displasia multilineare: in remissione completa
C76.8	Tumore maligno di altra e mal definita sede: lesione sconfinante a più zone contigue di altre e mal definite sedi	C93.00	Leucemia acuta monoblastica/monocitica: Senza menzione di remissione completa
C77.0	Tumore maligno secondario e non specificato: Linfonodi della testa, della faccia e del collo	C93.01	Leucemia acuta monoblastica/monocitica: in remissione completa
C77.1	Tumore maligno secondario e non specificato: Linfonodi intratoracici	C94.00	Leucemia eritroide acuta: Senza menzione di remissione completa
C77.2	Tumore maligno secondario e non specificato: Linfonodi intra-addominali	C94.01	Leucemia eritroide acuta: in remissione completa
C77.3	Tumore maligno secondario e non specificato: Linfonodi ascellari e dell'arto superiore	C94.20	Leucemia acuta megacarioblastica: Senza menzione di remissione completa
C77.4	Tumore maligno secondario e non specificato: Linfonodi inguinali e dell'arto inferiore	C94.21	Leucemia acuta megacarioblastica: in remissione completa
C77.5	Tumore maligno secondario e non specificato: Linfonodi intrapelvici	C96.0	Istiocitosi a cellule di Langerhans multifocale e multisistemica (disseminata)[malattia di Letterer-Siwe]
C77.8	Tumore maligno secondario e non specificato: Linfonodi di regioni multiple	D09.3	Carcinoma in situ: Tiroide ed altre ghiandole endocrine
C77.9	Tumore maligno secondario e non specificato: Linfonodi non specificati	D09.7	Carcinoma in situ di altre sedi specificate
C79.83	Tumore maligno secondario del pericardio	D09.9	Carcinoma in situ non specificato
C79.84	Altro tumore maligno secondario del cuore	D19.7	Tumore benigno: Tessuto mesoteliale di altre sedi
C79.88	Tumore maligno secondario di altre sedi specificate	D19.9	Tumore benigno: Tessuto mesoteliale non specificato
C79.9	Tumore maligno secondario di sede non specificata	D36.7	Tumore benigno: Altre sedi specificate
C80.0	Tumore maligno di sede primitiva sconosciuta, così definito	D36.9	Tumore benigno di sede non specificata
C80.9	Tumore maligno non specificato	D46.2	Anemia refrattaria con eccesso di blasti
C92.00	Leucemia mieloblastica acuta [LMA]: Senza menzione di remissione completa	D48.7	Tumori di comportamento incerto o sconosciuto: Altre sedi specificate
C92.01	Leucemia mieloblastica acuta [LMA]: in remissione completa	D48.9	Tumore di comportamento incerto o sconosciuto non specificato
C92.40	Leucemia acuta promielocitica [LAP]: Senza menzione di remissione completa	Q85.8	Altre facomatosi non classificate altrove
C92.41	Leucemia acuta promielocitica [LAP]: in remissione completa	Q85.9	Facomatosi non specificata
C92.50	Leucemia acuta mielomonocitica: Senza menzione di remissione completa	Z03.1	Osservazione per sospetto di tumore maligno

Procedura R13-2

92.20↔	Infusione d'isotopo radioattivo liquido	92.25.23↔	Teleradioterapia con elettroni, acceleratore lineare, irradiazione 3D pianificata, non guidata dalle immagini
92.21.00↔	Radioterapia superficiale: NAS	92.25.24↔	Teleradioterapia con elettroni, acceleratore lineare, radioterapia a modulazione di intensità, non guidata dalle immagini
92.21.01↔	Radioterapia superficiale: fino a 2 campi di irradiazione	92.26.00↔	Teleradioterapia con altre radiazioni particellari, NAS
92.21.02↔	Radioterapia superficiale: più di 2 campi di irradiazione	92.26.10↔	Terapia con protoni, fino a 2 campi di irradiazione, non guidata dalle immagini
92.22.00↔	Radioterapia con ortovoltaggio: NAS	92.26.11↔	Terapia con protoni, fino a 2 campi di irradiazione, guidata dalle immagini
92.22.01↔	Radioterapia con ortovoltaggio: fino a 2 campi di irradiazione	92.26.20↔	Terapia con protoni, più di 2 campi di irradiazione, non guidata dalle immagini
92.22.02↔	Radioterapia con ortovoltaggio: più di 2 campi di irradiazione	92.26.21↔	Terapia con protoni, più di 2 campi di irradiazione, guidata dalle immagini
92.22.11↔	Roentgenterapia intraoperatoria, fino a 300 kV	92.26.99↔	Teleradioterapia con altre radiazioni particellari, altro
92.22.12↔	Roentgenterapia intraoperatoria, 300 kV - < 1 MV	92.27.00↔	Impianto o inserzione di elementi radioattivi (brachiterapia con radionuclidi chiusi), superficie corporea, altra o NAS sede di applicazione
92.22.19↔	Roentgenterapia intraoperatoria, altro	92.27.10↔	Impianto o inserzione di elementi radioattivi (brachiterapia con radionuclidi chiusi), organi sessuali femminili, NAS
92.23.00↔	Radioterapia ad alto voltaggio: NAS	92.27.11↔	Impianto o inserzione di elementi radioattivi (brachiterapia con radionuclidi chiusi), in sede intrauterina
92.23.01↔	Dispositivo di telecobaltoterapia, fino a 2 campi di irradiazione	92.27.12↔	Impianto o inserzione di elementi radioattivi (brachiterapia con radionuclidi chiusi), in sede intravaginale
92.23.02↔	Dispositivo di telecobaltoterapia, da 3 a 4 campi di irradiazione	92.27.13↔	Impianto o inserzione di elementi radioattivi (brachiterapia con radionuclidi chiusi), in sede combinata intrauterina e intravaginale
92.23.03↔	Dispositivo di telecobaltoterapia, più di 4 campi di irradiazione o irradiazione 3D pianificata	92.27.21↔	Impianto o inserzione di elementi radioattivi (brachiterapia con radionuclidi chiusi), superficie corporea
92.23.08↔	Radioterapia ad alto voltaggio: altri isotopi	92.27.22↔	Impianto o inserzione di elementi radioattivi (brachiterapia con radionuclidi chiusi), in sede intracavitaria
92.23.09↔	Dispositivo di telecobaltoterapia, altro	92.27.23↔	Impianto o inserzione di elementi radioattivi (brachiterapia con radionuclidi chiusi), in sede endoluminale
92.24.00↔	Teleradioterapia mediante fotoni, acceleratore lineare, NAS	92.27.30↔	Impianto o inserzione di elementi radioattivi (brachiterapia con radionuclidi chiusi), vasi NAS
92.24.01↔	Teleradioterapia mediante fotoni, acceleratore lineare, irradiazione di campo esteso	92.27.31↔	Impianto o inserzione di elementi radioattivi (brachiterapia con radionuclidi chiusi), arterie coronarie
92.24.02↔	Teleradioterapia mediante fotoni, acceleratore lineare, irradiazione di un emicorpo	92.27.39↔	Impianto o inserzione di elementi radioattivi (brachiterapia con radionuclidi chiusi), altri vasi
92.24.03↔	Teleradioterapia mediante fotoni, acceleratore lineare, irradiazione del corpo intero	92.27.40↔	Impianto o inserzione di elementi radioattivi (brachiterapia con radionuclidi chiusi), intraoperatoria
92.24.04↔	Teleradioterapia mediante fotoni, acceleratore lineare, radioterapia intraoperatoria	92.27.70↔	Moulage radioattivi, NAS
92.24.09↔	Teleradioterapia mediante fotoni, acceleratore lineare, altro	92.27.71↔	Moulage radioattivi: costruzione e applicazione di moulage radioattivi superficiali
92.24.11↔	Teleradioterapia mediante fotoni, acceleratore lineare, fino a 2 campi di irradiazione: guidata dalle immagini	92.27.72↔	Moulage radioattivi: costruzione e applicazione di applicatori non impiegati sulla superficie corporea
92.24.12↔	Teleradioterapia mediante fotoni, acceleratore lineare, più di 2 campi di irradiazione: guidata dalle immagini	92.27.73↔	Moulage radioattivi: costruzione e applicazione di applicatori oculari
92.24.13↔	Teleradioterapia mediante fotoni, acceleratore lineare, irradiazione 3D pianificata: guidata dalle immagini	92.27.79↔	Moulage radioattivi, altro
92.24.14↔	Teleradioterapia mediante fotoni, acceleratore lineare, radioterapia a modulazione di intensità: guidata dalle immagini	92.28.00↔	Iniezione o instillazione di radioisotopi, NAS
92.24.21↔	Teleradioterapia mediante fotoni, acceleratore lineare, fino a 2 campi di irradiazione: non guidata dalle immagini	92.28.01↔	Instillazione di radionuclidi aperti in articolazioni
92.24.22↔	Teleradioterapia mediante fotoni, acceleratore lineare, più di 2 campi di irradiazione: non guidata dalle immagini	92.28.02↔	Radioiodoterapia: Radioiodoterapia fino a 1,2 GBq I-131: senza somministrazione di tireotropina ricombinante (rh-TSH)
92.24.23↔	Teleradioterapia mediante fotoni, acceleratore lineare, irradiazione 3D pianificata: non guidata dalle immagini	92.28.03↔	Radioiodoterapia: Radioiodoterapia fino a 1,2 GBq I-131: con somministrazione di tireotropina ricombinante (rh-TSH)
92.24.24↔	Teleradioterapia mediante fotoni, acceleratore lineare, radioterapia a modulazione di intensità: non guidata dalle immagini	92.28.04↔	Radioiodoterapia: Radioiodoterapia da 1,2 a meno di 5 GBq I-131: senza somministrazione di tireotropina ricombinante (rh-TSH)
92.24.30↔	Teleradioterapia mediante fotoni: radioterapia estremamente complessa con attrezzatura specializzata	92.28.05↔	Radioiodoterapia: Radioiodoterapia da 1,2 a meno di 5 GBq I-131: con somministrazione di tireotropina ricombinante (rh-TSH)
92.25.00↔	Teleradioterapia con elettroni, acceleratore lineare, NAS	92.28.06↔	Radioiodoterapia: Radioiodoterapia da 5 GBq I-131: senza somministrazione di tireotropina ricombinante (rh-TSH)
92.25.01↔	Teleradioterapia con elettroni, acceleratore lineare, irradiazione di campo esteso	92.28.07↔	Radioiodoterapia: Radioiodoterapia da 5 GBq I-131: con somministrazione di tireotropina ricombinante (rh-TSH)
92.25.02↔	Teleradioterapia con elettroni, acceleratore lineare, irradiazione di un emicorpo	92.28.11↔	Terapia con radionuclidi aperti per metastasi ossee
92.25.03↔	Teleradioterapia con elettroni, acceleratore lineare, irradiazione del corpo intero	92.28.12↔	Terapia del dolore palliativa endovenosa con radionuclidi aperti per metastasi ossee
92.25.04↔	Teleradioterapia con elettroni, acceleratore lineare, radioterapia intraoperatoria	92.28.13↔	Terapia radiorecettoriale con analoghi della somatostatina DOTA-coniugati
92.25.09↔	Teleradioterapia con elettroni, acceleratore lineare, altro	92.28.20↔	Radioimmunoterapia con 90Y ibritumomab tiuxetano, parenterale
92.25.11↔	Teleradioterapia con elettroni, acceleratore lineare, guidata dalle immagini		
92.25.12↔	Teleradioterapia con elettroni, acceleratore lineare, fino a 2 campi di irradiazione, guidata dalle immagini		
92.25.13↔	Teleradioterapia con elettroni, acceleratore lineare, più di 2 campi di irradiazione, guidata dalle immagini		
92.25.14↔	Teleradioterapia con elettroni, acceleratore lineare, irradiazione 3D pianificata, guidata dalle immagini		
92.25.15↔	Teleradioterapia con elettroni, acceleratore lineare, radioterapia a modulazione di intensità, guidata dalle immagini		
92.25.21↔	Teleradioterapia con elettroni, acceleratore lineare, fino a 2 campi di irradiazione, non guidata dalle immagini		
92.25.22↔	Teleradioterapia con elettroni, acceleratore lineare, più di 2 campi di irradiazione, non guidata dalle immagini		

92.28.21↔ Somministrazione parenterale di iodio-131-MIBG (metaiodobenzilguanidina)	92.29.69↔ Costruzione e adattamento di ausili di fissazione e trattamento per radioterapia, altro
92.28.31↔ Radio-chemioembolizzazione endovascolare selettiva con I-131-Lipiodol	92.29.70↔ Simulazione di irradiazione per radioterapia esterna e brachiterapia, NAS
92.28.32↔ Terapia endovascolare selettiva con radionuclidi (SIRT) mediante embolizzazione con microsferi marcate con ittrio-90	92.29.71↔ Simulazione di irradiazione per radioterapia esterna e brachiterapia: simulazione guidata da TAC per radioterapia esterna
92.28.33↔ Brachiterapia endovascolare con renio-188	92.29.72↔ Simulazione di irradiazione per radioterapia esterna e brachiterapia, simulazione guidata da TAC per brachiterapia
92.29.00↔ Brachiterapia con radionuclidi chiusi, NAS	92.29.73↔ Simulazione di irradiazione per radioterapia esterna e brachiterapia, determinazione del campo mediante simulatore, senza piano 3D
92.29.09↔ Brachiterapia con radionuclidi chiusi, altro	92.29.74↔ Simulazione di irradiazione per radioterapia esterna e brachiterapia, determinazione del campo mediante simulatore, con piano 3D
92.29.11↔ Brachiterapia interstiziale con impianto di emettitori rimovibili monoplanari, basso rateo di dose	92.29.79↔ Simulazione di irradiazione per radioterapia esterna e brachiterapia, altro
92.29.12↔ Brachiterapia interstiziale con impianto di emettitori rimovibili monoplanari, rateo di dose pulsata (pulsed dose rate)	92.29.80↔ Pianificazione dell'irradiazione per radioterapia percutanea e brachiterapia, NAS
92.29.13↔ Brachiterapia interstiziale con impianto di emettitori rimovibili monoplanari, alto rateo di dose	92.29.81↔ Pianificazione dell'irradiazione per radioterapia percutanea e brachiterapia, pianificazione dell'irradiazione per radioterapia a modulazione di intensità
92.29.19↔ Brachiterapia interstiziale con impianto di emettitori rimovibili monoplanari, altro	92.29.82↔ Pianificazione dell'irradiazione per radioterapia percutanea e brachiterapia, pianificazione dell'irradiazione mediante fusione di immagini TAC e MRI
92.29.21↔ Brachiterapia interstiziale con impianto volumetrico di emettitori rimovibili multiplanari, basso rateo di dose	92.29.83↔ Pianificazione dell'irradiazione per radioterapia percutanea e brachiterapia, pianificazione dell'irradiazione per brachiterapia, media
92.29.22↔ Brachiterapia interstiziale con impianto volumetrico di emettitori rimovibili multiplanari, rateo di dose pulsata (pulsed dose rate)	92.29.84↔ Pianificazione dell'irradiazione per radioterapia percutanea e brachiterapia, pianificazione dell'irradiazione per brachiterapia, complessa
92.29.23↔ Brachiterapia interstiziale con impianto volumetrico di emettitori rimovibili multiplanari, alto rateo di dose	92.29.85↔ Pianificazione dell'irradiazione per radioterapia percutanea e brachiterapia, pianificazione dell'irradiazione senza pianificazione individuale della dose
92.29.24↔ Brachiterapia con impianto di emettitori rimovibili multiplanari, alto rateo di dose, intraoperatoria	92.29.86↔ Pianificazione dell'irradiazione per radioterapia percutanea e brachiterapia, pianificazione dell'irradiazione per radioterapia percutanea, con pianificazione individuale della dose
92.29.29↔ Brachiterapia interstiziale con impianto volumetrico di emettitori rimovibili multiplanari, altro	92.29.87↔ Pianificazione dell'irradiazione per radioterapia percutanea e brachiterapia, pianificazione dell'irradiazione mediante fusione di immagini TAC e PET
92.29.31↔ Brachiterapia interstiziale con impianto di emettitori permanenti, fino a 10 sorgenti	92.29.88↔ Pianificazione dell'irradiazione per radioterapia percutanea e brachiterapia, pianificazione dell'irradiazione mediante fusione di immagini TAC, MRI e PET
92.29.32↔ Brachiterapia interstiziale con impianto di emettitori permanenti, da 10 a 15 sorgenti	92.29.89↔ Pianificazione dell'irradiazione per radioterapia percutanea e brachiterapia, altro
92.29.33↔ Brachiterapia interstiziale con impianto di emettitori permanenti, da 16 a 20 sorgenti	92.30.00↔ Radioterapia stereotassica, in seduta unica, NAS
92.29.34↔ Brachiterapia interstiziale con impianto di emettitori permanenti, da 21 a 25 sorgenti	92.30.01↔ Radioterapia stereotassica, in seduta unica: Cerebrale, NAS
92.29.35↔ Brachiterapia interstiziale con impianto di emettitori permanenti, da 26 a 30 sorgenti	92.30.02↔ Radioterapia stereotassica, in seduta unica: Extracerebrale, NAS
92.29.36↔ Brachiterapia interstiziale con impianto di emettitori permanenti, da 31 a 35 sorgenti	92.30.20↔ Radioterapia stereotassica, in seduta unica: Cerebrale, radioterapia a modulazione di intensità
92.29.37↔ Brachiterapia interstiziale con impianto di emettitori permanenti, da 36 a 40 sorgenti	92.30.21↔ Radioterapia stereotassica, in seduta unica: Cerebrale, radioterapia ad arco a modulazione di intensità (IMAT)
92.29.38↔ Brachiterapia interstiziale con impianto di emettitori permanenti, da 41 a 45 sorgenti	92.30.22↔ Radioterapia stereotassica, in seduta unica: Cerebrale, guidata dalle immagini
92.29.39↔ Brachiterapia interstiziale con impianto di emettitori permanenti, da 46 a 50 sorgenti	92.30.30↔ Radioterapia stereotassica, in seduta unica: Extracerebrale, radioterapia a modulazione di intensità
92.29.3a↔ Brachiterapia interstiziale con impianto di emettitori permanenti, da 51 a 55 sorgenti	92.30.31↔ Radioterapia stereotassica, in seduta unica: Extracerebrale, radioterapia ad arco a modulazione di intensità (IMAT)
92.29.3b↔ Brachiterapia interstiziale con impianto di emettitori permanenti, da 56 a 60 sorgenti	92.30.32↔ Radioterapia stereotassica, in seduta unica: Extracerebrale, guidata dalle immagini
92.29.3c↔ Brachiterapia interstiziale con impianto di emettitori permanenti, da 61 a 65 sorgenti	92.30.99↔ Radioterapia stereotassica, in seduta unica, altro
92.29.3d↔ Brachiterapia interstiziale con impianto di emettitori permanenti, da 66 a 70 sorgenti	92.31.00↔ Radiochirurgia con fotoni NAS, cerebrale
92.29.3e↔ Brachiterapia interstiziale con impianto di emettitori permanenti, più di 70 sorgenti	92.31.10↔ Radiochirurgia con fotoni NAS, extracerebrale
92.29.40↔ Brachiterapia con applicatori superficiali, NAS	92.32.00↔ Radiochirurgia con fotoni a sorgente multiple, NAS
92.29.49↔ Brachiterapia con applicatori superficiali, altro	92.32.01↔ Radiochirurgia con fotoni a sorgenti multiple: Gamma knife
92.29.51↔ Rimozione di radionuclidi chiusi o di applicatori inattivi sotto anestesia	92.33.00↔ Radiochirurgia con particelle, NAS
92.29.60↔ Costruzione e adattamento di ausili di fissazione e trattamento per radioterapia, dispositivo di fissazione, NAS	92.33.01↔ Altra radioterapia ad alto voltaggio: radioterapia stereotassica, in seduta unica, cerebrale
92.29.61↔ Costruzione e adattamento di ausili di fissazione e trattamento per radioterapia, dispositivo di fissazione, semplice	92.33.11↔ Altra radioterapia ad alto voltaggio: radioterapia stereotassica, in seduta unica, extracerebrale
92.29.62↔ Costruzione e adattamento di ausili di fissazione e trattamento per radioterapia, dispositivo di fissazione, mediamente complesso	92.39.01↔ Altra radioterapia ad alto voltaggio, irradiazione stereotassica, frazionata, cerebrale, NAS
92.29.63↔ Costruzione e adattamento di ausili di fissazione e trattamento per radioterapia, dispositivo di fissazione, complesso	
92.29.64↔ Costruzione e adattamento di ausili di fissazione e trattamento per radioterapia, ausili al trattamento	
92.29.65↔ Costruzione e adattamento di ausili di fissazione e trattamento per radioterapia, blocchi individuali o collimatore multilamellare (MLC)	

92.39.11↔	Altra radioterapia ad alto voltaggio, irradiazione stereotassica, frazionata, extracerebrale, NAS	92.39.30↔	Altra radioterapia ad alto voltaggio, irradiazione stereotassica, frazionata: Extracerebrale, radioterapia a modulazione di intensità
92.39.20↔	Altra radioterapia ad alto voltaggio, irradiazione stereotassica, frazionata: Cerebrale, radioterapia a modulazione di intensità	92.39.31↔	Altra radioterapia ad alto voltaggio, irradiazione stereotassica, frazionata: Extracerebrale, radioterapia ad arco a modulazione di intensità (IMAT)
92.39.21↔	Altra radioterapia ad alto voltaggio, irradiazione stereotassica, frazionata: Cerebrale, radioterapia ad arco a modulazione di intensità (IMAT)	92.39.32↔	Altra radioterapia ad alto voltaggio, irradiazione stereotassica, frazionata: Extracerebrale, guidata dalle immagini
92.39.22↔	Altra radioterapia ad alto voltaggio, irradiazione stereotassica, frazionata: Cerebrale, guidata dalle immagini	92.39.39↔	Altra radioterapia ad alto voltaggio, irradiazione stereotassica, frazionata, extracerebrale, altro
92.39.29↔	Altra radioterapia ad alto voltaggio, irradiazione stereotassica, frazionata, cerebrale, altro	92.41↔	Radioterapia intraoperatoria con elettroni

Procedura R13-3

07.16.00↔	Biopsia del timo, NAS	27.22.10↔	Biopsia chiusa (agobiopsia) dell'ugola e del palato molle
07.16.10↔	Biopsia chiusa [percutanea] [agobiopsia] del timo	27.22.20↔	Biopsia a cielo aperto (con incisione) dell'ugola e del palato molle
07.16.11↔	Biopsia a cielo aperto del timo	27.22.99↔	Biopsia dell'ugola e del palato molle, altro
07.16.99↔	Biopsia del timo, altro	27.23.00↔	Biopsia del labbro, NAS
08.11.00↔	Biopsia della palpebra, NAS	27.23.10↔	Biopsia chiusa (agobiopsia) del labbro
08.11.10↔	Biopsia chiusa (agobiopsia) della palpebra	27.23.20↔	Biopsia a cielo aperto (con incisione) del labbro
08.11.20↔	Biopsia a cielo aperto della palpebra, NAS	27.23.99↔	Biopsia del labbro, altro
08.11.99↔	Biopsia della palpebra, altro	27.24.00↔	Biopsia della bocca, struttura non specificata, NAS
09.11↔	Biopsia della ghiandola lacrimale	27.24.10↔	Biopsia chiusa (agobiopsia) di mucosa della guancia, pavimento della bocca e altre strutture della bocca
09.12↔	Biopsia del sacco lacrimale	27.24.20↔	Biopsia a cielo aperto (con incisione) di mucosa della guancia, pavimento della bocca e altre strutture della bocca
10.21.00↔	Biopsia della congiuntiva, NAS	27.24.99↔	Biopsia della bocca, struttura non specificata, altro
10.21.10↔	Biopsia chiusa (agobiopsia) della congiuntiva	29.12.00↔	Biopsia faringea, NAS
10.21.20↔	Biopsia a cielo aperto della congiuntiva	29.12.10↔	Biopsia faringea chiusa (agobiopsia)
10.21.99↔	Biopsia della congiuntiva, altro	29.12.20↔	Biopsia a cielo aperto dell'ipofaringe
11.22.00↔	Biopsia della cornea, NAS	29.12.30↔	Biopsia a cielo aperto della nasofaringe
11.22.10↔	Biopsia chiusa (agobiopsia) della cornea	29.12.99↔	Biopsia faringea, altro
11.22.20↔	Biopsia a cielo aperto della cornea	31.45↔	Biopsia aperta della laringe o trachea
11.22.99↔	Biopsia della cornea, altro	34.27.00↔	Biopsia del diaframma, NAS
12.22↔	Biopsia dell'iride	34.27.10↔	Biopsia chiusa (agobiopsia) del diaframma
12.29.00↔	Altre procedure diagnostiche sull'iride, sul corpo ciliare, sulla sclera e sulla camera anteriore, NAS	34.27.20↔	Biopsia a cielo aperto del diaframma
12.29.10↔	Biopsia del corpo ciliare	34.27.99↔	Biopsia del diaframma, altro
12.29.20↔	Biopsia della sclera	38.21↔	Biopsia di vasi sanguigni
12.29.30↔	Biopsia del cristallino	40.11.00↔	Biopsia di strutture linfatiche, NAS
12.29.99↔	Altre procedure diagnostiche sull'iride, sul corpo ciliare, sulla sclera e sulla camera anteriore, altro	40.11.10↔	Biopsia a cielo aperto (mediante incisione) di linfonodo mediastinico, paraaortico, iliaco o pelvico
13.90↔	Operazione sul cristallino, NAC	40.11.11↔	Biopsia a cielo aperto (mediante incisione) di linfonodo cervicale, sopraclavicolare, ascellare o inguinale
13.91↔	Inserzione di protesi intraoculare telescopica	40.11.20↔	Biopsia chiusa [percutanea] [agobiopsia] di linfonodi
13.92↔	Capsulotomia del cristallino	40.11.99↔	Biopsia di strutture linfatiche, altro
13.93↔	Chiusura di difetto del cristallino con colla tessutale	40.19.00↔	Altre procedure diagnostiche sulle strutture linfatiche, NAS
13.99↔	Altri interventi sul cristallino, altro	40.19.99↔	Altre procedure diagnostiche sulle strutture linfatiche, altro
14.19↔	Altre procedure diagnostiche sulla retina, sulla coroide, sul corpo vitreo e sulla camera posteriore	40.21.00↔	Asportazione di linfonodo cervicale profondo, NAS
15.01↔	Biopsia di muscoli o tendini extraoculari	40.21.10↔	Asportazione di singoli linfonodi e vasi linfatici, cervicali, senza marcatura
16.23↔	Biopsia del bulbo oculare e dell'orbita	40.21.11↔	Asportazione di singoli linfonodi e vasi linfatici, cervicali, con marcatura con radionuclidi o colorante (linfadenectomia del linfonodo sentinella)
18.01↔	Perforazione del lobo dell'orecchio	40.21.99↔	Asportazione di linfonodo cervicale profondo, altro
18.02↔	Incisione del canale uditivo esterno	40.23.00↔	Asportazione di linfonodo ascellare, NAS
18.09↔	Altra incisione dell'orecchio esterno	40.23.10↔	Asportazione di linfonodo ascellare, senza marcatura
20.32.00↔	Biopsia dell'orecchio interno e dell'orecchio medio, NAS	40.23.11↔	Asportazione di linfonodo ascellare, con marcatura con radionuclidi o colorante (linfadenectomia del linfonodo sentinella)
20.32.01↔	Biopsia dell'orecchio medio	40.23.99↔	Asportazione di linfonodo ascellare, altro
20.32.02↔	Biopsia dell'orecchio interno	40.24.00↔	Asportazione di linfonodo inguinale, NAS
20.32.99↔	Biopsia dell'orecchio interno e dell'orecchio medio, altro	40.24.10↔	Asportazione di linfonodo inguinale, chirurgica a cielo aperto, senza marcatura
24.11.00↔	Biopsia della gengiva, NAS	40.24.11↔	Asportazione di linfonodo inguinale, con marcatura con radionuclidi o colorante (linfadenectomia del linfonodo sentinella)
24.11.10↔	Biopsia chiusa (agobiopsia) della gengiva	40.24.20↔	Asportazione di linfonodo inguinale, per via laparoscopica
24.11.20↔	Biopsia a cielo aperto (con incisione) della gengiva	40.24.99↔	Asportazione di linfonodo inguinale, altro
24.11.99↔	Biopsia della gengiva, altro	44.15↔	Biopsia dello stomaco a cielo aperto
24.12.00↔	Biopsia dell'alveolo, NAS	50.12↔	Biopsia a cielo aperto del fegato
24.12.10↔	Biopsia chiusa (agobiopsia) dell'alveolo		
24.12.20↔	Biopsia a cielo aperto (con incisione) dell'alveolo		
24.12.99↔	Biopsia dell'alveolo, altro		
25.02↔	Biopsia aperta della lingua		
26.12↔	Biopsia aperta di ghiandola o dotto salivare		
27.21.00↔	Biopsia del palato osseo, NAS		
27.21.10↔	Biopsia chiusa (agobiopsia) del palato osseo		
27.21.20↔	Biopsia a cielo aperto (con incisione) del palato osseo		
27.21.99↔	Biopsia del palato osseo, altro		
27.22.00↔	Biopsia dell'ugola e del palato molle, NAS		

51.13↔	Biopsia a cielo aperto della colecisti e dei dotti biliari	80.30↔	Biopsia delle strutture articolari, sede non specificata
52.12↔	Biopsia a cielo aperto del pancreas	80.31.00↔	Biopsia delle strutture articolari della spalla, NAS
76.11.00↔	Biopsia delle ossa facciali, NAS	80.31.10↔	Biopsia percutanea (agobiopsia) della spalla
76.11.10↔	Biopsia chiusa (agobiopsia) delle ossa facciali	80.31.20↔	Biopsia artroscopica delle strutture articolari della spalla
76.11.11↔	Biopsia a cielo aperto (con incisione) delle ossa facciali	80.31.30↔	Biopsia a cielo aperto delle strutture articolari della spalla
76.11.99↔	Biopsia delle ossa facciali, altro	80.31.99↔	Biopsia delle strutture articolari della spalla, altro
76.19.11↔	Biopsia a cielo aperto (con incisione) dell'articolazione temporomandibolare	80.32.00↔	Biopsia delle strutture articolari del gomito, NAS
77.40.00↔	Biopsia dell'osso, sede non specificata, NAS	80.32.10↔	Biopsia percutanea (agobiopsia) del gomito
77.40.10↔	Biopsia dell'osso, sede non specificata, Biopsia percutanea (agobiopsia)	80.32.20↔	Biopsia artroscopica delle strutture articolari del gomito
77.40.20↔	Biopsia dell'osso, sede non specificata, Biopsia a cielo aperto	80.32.30↔	Biopsia a cielo aperto delle strutture articolari del gomito
77.40.99↔	Biopsia dell'osso, sede non specificata, altro	80.32.99↔	Biopsia delle strutture articolari del gomito, altro
77.41.00↔	Biopsia della scapola, della clavicola, delle coste e dello sterno, NAS	80.33.00↔	Biopsia delle strutture articolari del polso, NAS
77.41.10↔	Biopsia della scapola, della clavicola, delle coste e dello sterno, Biopsia percutanea (agobiopsia)	80.33.10↔	Biopsia percutanea (agobiopsia) del polso
77.41.20↔	Biopsia della scapola, della clavicola, delle coste e dello sterno, Biopsia a cielo aperto	80.33.20↔	Biopsia artroscopica delle strutture articolari del polso
77.41.99↔	Biopsia della scapola, della clavicola, delle coste e dello sterno, altro	80.33.30↔	Biopsia a cielo aperto delle strutture articolari del polso
77.42.00↔	Biopsia dell'omero, NAS	80.33.99↔	Biopsia delle strutture articolari del polso, altro
77.42.10↔	Biopsia dell'omero, Biopsia percutanea (agobiopsia)	80.34.00↔	Biopsia delle strutture articolari della mano e delle dita della mano, NAS
77.42.20↔	Biopsia dell'omero, Biopsia a cielo aperto	80.34.10↔	Biopsia percutanea (agobiopsia) della mano e delle dita della mano
77.42.99↔	Biopsia dell'omero, altro	80.34.20↔	Biopsia artroscopica delle strutture articolari della mano e delle dita della mano
77.43.00↔	Biopsia del radio e dell'ulna, NAS	80.34.30↔	Biopsia a cielo aperto delle strutture articolari della mano e delle dita della mano
77.43.10↔	Biopsia del radio e dell'ulna, Biopsia percutanea (agobiopsia)	80.34.99↔	Biopsia delle strutture articolari della mano e delle dita della mano, altro
77.43.20↔	Biopsia del radio e dell'ulna, Biopsia a cielo aperto	80.35.00↔	Biopsia delle strutture articolari dell'anca, NAS
77.43.99↔	Biopsia del radio e dell'ulna, altro	80.35.10↔	Biopsia percutanea (agobiopsia) dell'anca
77.44.00↔	Biopsia del carpo e del metacarpo, NAS	80.35.20↔	Biopsia artroscopica delle strutture articolari dell'anca
77.44.10↔	Biopsia del carpo e del metacarpo, Biopsia percutanea (agobiopsia)	80.35.30↔	Biopsia a cielo aperto delle strutture articolari dell'anca
77.44.20↔	Biopsia del carpo e del metacarpo, Biopsia a cielo aperto	80.35.99↔	Biopsia delle strutture articolari dell'anca, altro
77.44.99↔	Biopsia del carpo e del metacarpo, altro	80.36.00↔	Biopsia delle strutture articolari del ginocchio, NAS
77.45.00↔	Biopsia del femore, NAS	80.36.10↔	Biopsia percutanea (agobiopsia) del ginocchio
77.45.10↔	Biopsia del femore, Biopsia percutanea (agobiopsia)	80.36.20↔	Biopsia artroscopica delle strutture articolari del ginocchio
77.45.20↔	Biopsia del femore, Biopsia a cielo aperto	80.36.30↔	Biopsia a cielo aperto delle strutture articolari del ginocchio
77.45.99↔	Biopsia del femore, altro	80.36.99↔	Biopsia delle strutture articolari del ginocchio, altro
77.46.00↔	Biopsia della rotula, NAS	80.37.00↔	Biopsia delle strutture articolari della caviglia, NAS
77.46.10↔	Biopsia della rotula, Biopsia percutanea (agobiopsia)	80.37.10↔	Biopsia percutanea (agobiopsia) della caviglia
77.46.20↔	Biopsia della rotula, Biopsia a cielo aperto	80.37.20↔	Biopsia artroscopica delle strutture articolari della caviglia
77.46.99↔	Biopsia della rotula, altro	80.37.30↔	Biopsia a cielo aperto delle strutture articolari della caviglia
77.47.00↔	Biopsia della tibia e fibula, NAS	80.37.99↔	Biopsia delle strutture articolari della caviglia, altro
77.47.10↔	Biopsia della tibia e fibula, Biopsia percutanea (agobiopsia)	80.38.00↔	Biopsia delle strutture articolari del piede e delle dita del piede, NAS
77.47.20↔	Biopsia della tibia e fibula, Biopsia a cielo aperto	80.38.10↔	Biopsia percutanea (agobiopsia) del piede e delle dita del piede
77.47.99↔	Biopsia della tibia e fibula, altro	80.38.20↔	Biopsia artroscopica delle strutture articolari del piede e delle dita del piede
77.48.00↔	Biopsia del tarso e metatarso, NAS	80.38.30↔	Biopsia a cielo aperto delle strutture articolari del piede e delle dita del piede
77.48.10↔	Biopsia del tarso e metatarso, Biopsia percutanea (agobiopsia)	80.38.99↔	Biopsia delle strutture articolari del piede e delle dita del piede, altro
77.48.20↔	Biopsia del tarso e metatarso, Biopsia a cielo aperto	80.39.00↔	Biopsia di strutture articolari di altra sede specificata, NAS
77.48.99↔	Biopsia del tarso e metatarso, altro	80.39.10↔	Biopsia percutanea (agobiopsia) di altra sede specificata
77.49.00↔	Biopsia di altre ossa specificate, escluse quelle facciali, NAS	80.39.20↔	Biopsia artroscopica delle strutture articolari dell'articolazione temporomandibolare
77.49.20↔	Biopsia di altre ossa specificate, escluse quelle facciali, Biopsia della colonna vertebrale, Biopsia percutanea (agobiopsia)	80.39.21↔	Biopsia artroscopica delle strutture articolari dell'articolazione sterno-clavicolare
77.49.21↔	Biopsia di altre ossa specificate, escluse quelle facciali, Biopsia della colonna vertebrale, Biopsia a cielo aperto	80.39.29↔	Biopsia artroscopica di strutture articolari di altra sede specificata, altro
77.49.40↔	Biopsia di altre ossa specificate, escluse quelle facciali, Biopsia di falangi dei piedi, Biopsia percutanea (agobiopsia)	80.39.30↔	Biopsia a cielo aperto di strutture articolari di altra sede specificata
77.49.41↔	Biopsia di altre ossa specificate, escluse quelle facciali, Biopsia di falangi dei piedi, Biopsia a cielo aperto	80.39.40↔	Biopsia di strutture articolari di altra sede specificata, Biopsia delle strutture articolari della colonna vertebrale
77.49.90↔	Biopsia di altre ossa specificate, escluse quelle facciali, Biopsia percutanea (agobiopsia)	80.39.99↔	Biopsia di strutture articolari di altra sede specificata, altro
77.49.91↔	Biopsia di altre ossa specificate, escluse quelle facciali, Biopsia a cielo aperto	85.12↔	Biopsia a cielo aperto della mammella
77.49.99↔	Biopsia di altre ossa specificate, escluse quelle facciali, altro		

ADRG R14**Altre neoplasie ematologiche e solide con altre procedure OR senza CC estremamente gravi o gravi o terapia con radionuclidi aperti per neoplasie ematologiche e solide, più di un giorno di degenza**

Diagnosi principale nella tabella R14-1 e ogni Procedura operatoria eccetto Tabella R14-2 o Procedura nella tabella R14-3 e durata del soggiorno > 1 giorno

DRG R14Z**Altre neoplasie ematologiche e solide con altre procedure OR senza CC estremamente gravi o gravi, o terapia con radionuclidi aperti per neoplasie ematologiche e solide, più di un giorno di degenza****Diagnosi R14-1**

C37	Tumore maligno del timo	C92.51	Leucemia acuta mielomonocitica: in remissione completa
C48.0	Tumore Maligno: Retroperitoneo	C92.60	Leucemia mieloide acuta con anomalia 11q23: Senza menzione di remissione completa
C76.4	Tumore maligno di altra e mal definita sede: Arto superiore	C92.61	Leucemia mieloide acuta con anomalia 11q23: in remissione completa
C76.5	Tumore maligno di altra e mal definita sede: Arto inferiore	C92.80	Leucemia mieloide acuta con displasia multilineare: Senza menzione di remissione completa
C76.7	Tumore maligno di altra e mal definita sede: Altre sedi mal definite	C92.81	Leucemia mieloide acuta con displasia multilineare: in remissione completa
C76.8	Tumore maligno di altra e mal definita sede: lesione sconfinante a più zone contigue di altre e mal definite sedi	C93.00	Leucemia acuta monoblastica/monocitica: Senza menzione di remissione completa
C77.0	Tumore maligno secondario e non specificato: Linfonodi della testa, della faccia e del collo	C93.01	Leucemia acuta monoblastica/monocitica: in remissione completa
C77.1	Tumore maligno secondario e non specificato: Linfonodi intratoracici	C94.00	Leucemia eritroide acuta: Senza menzione di remissione completa
C77.2	Tumore maligno secondario e non specificato: Linfonodi intra-addominali	C94.01	Leucemia eritroide acuta: in remissione completa
C77.3	Tumore maligno secondario e non specificato: Linfonodi ascellari e dell'arto superiore	C94.20	Leucemia acuta megacarioblastica: Senza menzione di remissione completa
C77.4	Tumore maligno secondario e non specificato: Linfonodi inguinali e dell'arto inferiore	C94.21	Leucemia acuta megacarioblastica: in remissione completa
C77.5	Tumore maligno secondario e non specificato: Linfonodi intrapelvici	C96.0	Istiocitosi a cellule di Langerhans multifocale e multisistemica (disseminata)[malattia di Letterer-Siwe]
C77.8	Tumore maligno secondario e non specificato: Linfonodi di regioni multiple	D09.3	Carcinoma in situ: Tiroide ed altre ghiandole endocrine
C77.9	Tumore maligno secondario e non specificato: Linfonodi non specificati	D09.7	Carcinoma in situ di altre sedi specificate
C79.83	Tumore maligno secondario del pericardio	D09.9	Carcinoma in situ non specificato
C79.84	Altro tumore maligno secondario del cuore	D19.7	Tumore benigno: Tessuto mesoteliale di altre sedi
C79.88	Tumore maligno secondario di altre sedi specificate	D19.9	Tumore benigno: Tessuto mesoteliale non specificato
C79.9	Tumore maligno secondario di sede non specificata	D36.7	Tumore benigno: Altre sedi specificate
C80.0	Tumore maligno di sede primitiva sconosciuta, così definito	D36.9	Tumore benigno di sede non specificata
C80.9	Tumore maligno non specificato	D46.2	Anemia refrattaria con eccesso di blasti
C92.00	Leucemia mieloblastica acuta [LMA]: Senza menzione di remissione completa	D48.7	Tumori di comportamento incerto o sconosciuto: Altre sedi specificate
C92.01	Leucemia mieloblastica acuta [LMA]: in remissione completa	D48.9	Tumore di comportamento incerto o sconosciuto non specificato
C92.40	Leucemia acuta promielocitica [LAP]: Senza menzione di remissione completa	Q85.8	Altre facomatosi non classificate altrove
C92.41	Leucemia acuta promielocitica [LAP]: in remissione completa	Q85.9	Facomatosi non specificata
C92.50	Leucemia acuta mielomonocitica: Senza menzione di remissione completa	Z03.1	Osservazione per sospetto di tumore maligno

Procedura R14-2

92.20↔	Infusione d'isotopo radioattivo liquido	92.23.09↔	Dispositivo di telecobaltoterapia, altro
92.21.00↔	Radioterapia superficiale: NAS	92.24.00↔	Teleradioterapia mediante fotoni, acceleratore lineare, NAS
92.21.01↔	Radioterapia superficiale: fino a 2 campi di irradiazione	92.24.01↔	Teleradioterapia mediante fotoni, acceleratore lineare, irradiazione di campo esteso
92.21.02↔	Radioterapia superficiale: più di 2 campi di irradiazione	92.24.02↔	Teleradioterapia mediante fotoni, acceleratore lineare, irradiazione di un emicorpo
92.22.00↔	Radioterapia con ortovoltaggio: NAS	92.24.03↔	Teleradioterapia mediante fotoni, acceleratore lineare, irradiazione del corpo intero
92.22.01↔	Radioterapia con ortovoltaggio: fino a 2 campi di irradiazione	92.24.04↔	Teleradioterapia mediante fotoni, acceleratore lineare, radioterapia intraoperatoria
92.22.02↔	Radioterapia con ortovoltaggio: più di 2 campi di irradiazione	92.24.09↔	Teleradioterapia mediante fotoni, acceleratore lineare, altro
92.22.11↔	Roentgenterapia intraoperatoria, fino a 300 kV	92.24.11↔	Teleradioterapia mediante fotoni, acceleratore lineare, fino a 2 campi di irradiazione: guidata dalle immagini
92.22.12↔	Roentgenterapia intraoperatoria, 300 kV - < 1 MV	92.24.12↔	Teleradioterapia mediante fotoni, acceleratore lineare, più di 2 campi di irradiazione: guidata dalle immagini
92.22.19↔	Roentgenterapia intraoperatoria, altro	92.24.13↔	Teleradioterapia mediante fotoni, acceleratore lineare, irradiazione 3D pianificata: guidata dalle immagini
92.23.00↔	Radioterapia ad alto voltaggio: NAS		
92.23.01↔	Dispositivo di telecobaltoterapia, fino a 2 campi di irradiazione		
92.23.02↔	Dispositivo di telecobaltoterapia, da 3 a 4 campi di irradiazione		
92.23.03↔	Dispositivo di telecobaltoterapia, più di 4 campi di irradiazione o irradiazione 3D pianificata		
92.23.08↔	Radioterapia ad alto voltaggio: altri isotopi		

92.24.14↔	Teleradioterapia mediante fotoni, acceleratore lineare, radioterapia a modulazione di intensità: guidata dalle immagini	92.27.39↔	Impianto o inserzione di elementi radioattivi (brachiterapia con radionuclidi chiusi), altri vasi
92.24.21↔	Teleradioterapia mediante fotoni, acceleratore lineare, fino a 2 campi di irradiazione: non guidata dalle immagini	92.27.40↔	Impianto o inserzione di elementi radioattivi (brachiterapia con radionuclidi chiusi), intraoperatoria
92.24.22↔	Teleradioterapia mediante fotoni, acceleratore lineare, più di 2 campi di irradiazione: non guidata dalle immagini	92.27.70↔	Moulage radioattivi, NAS
92.24.23↔	Teleradioterapia mediante fotoni, acceleratore lineare, irradiazione 3D pianificata: non guidata dalle immagini	92.27.71↔	Moulage radioattivi: costruzione e applicazione di moulage radioattivi superficiali
92.24.24↔	Teleradioterapia mediante fotoni, acceleratore lineare, radioterapia a modulazione di intensità: non guidata dalle immagini	92.27.72↔	Moulage radioattivi: costruzione e applicazione di applicatori non impiegati sulla superficie corporea
92.24.30↔	Teleradioterapia mediante fotoni: radioterapia estremamente complessa con attrezzatura specializzata	92.27.73↔	Moulage radioattivi: costruzione e applicazione di applicatori oculari
92.25.00↔	Teleradioterapia con elettroni, acceleratore lineare, NAS	92.27.79↔	Moulage radioattivi, altro
92.25.01↔	Teleradioterapia con elettroni, acceleratore lineare, irradiazione di campo esteso	92.28.00↔	Iniezione o instillazione di radioisotopi, NAS
92.25.02↔	Teleradioterapia con elettroni, acceleratore lineare, irradiazione di un emicorpo	92.28.01↔	Instillazione di radionuclidi aperti in articolazioni
92.25.03↔	Teleradioterapia con elettroni, acceleratore lineare, irradiazione del corpo intero	92.28.02↔	Radioiodoterapia: Radioiodoterapia fino a 1,2 GBq I-131: senza somministrazione di tireotropina ricombinante (rh-TSH)
92.25.04↔	Teleradioterapia con elettroni, acceleratore lineare, radioterapia intraoperatoria	92.28.03↔	Radioiodoterapia: Radioiodoterapia fino a 1,2 GBq I-131: con somministrazione di tireotropina ricombinante (rh-TSH)
92.25.09↔	Teleradioterapia con elettroni, acceleratore lineare, altro	92.28.04↔	Radioiodoterapia: Radioiodoterapia da 1,2 a meno di 5 GBq I-131: senza somministrazione di tireotropina ricombinante (rh-TSH)
92.25.11↔	Teleradioterapia con elettroni, acceleratore lineare, guidata dalle immagini	92.28.05↔	Radioiodoterapia: Radioiodoterapia da 1,2 a meno di 5 GBq I-131: con somministrazione di tireotropina ricombinante (rh-TSH)
92.25.12↔	Teleradioterapia con elettroni, acceleratore lineare, fino a 2 campi di irradiazione, guidata dalle immagini	92.28.06↔	Radioiodoterapia: Radioiodoterapia da 5 GBq I-131: senza somministrazione di tireotropina ricombinante (rh-TSH)
92.25.13↔	Teleradioterapia con elettroni, acceleratore lineare, più di 2 campi di irradiazione, guidata dalle immagini	92.28.07↔	Radioiodoterapia: Radioiodoterapia da 5 GBq I-131: con somministrazione di tireotropina ricombinante (rh-TSH)
92.25.14↔	Teleradioterapia con elettroni, acceleratore lineare, irradiazione 3D pianificata, guidata dalle immagini	92.28.11↔	Terapia con radionuclidi aperti per metastasi ossee
92.25.15↔	Teleradioterapia con elettroni, acceleratore lineare, radioterapia a modulazione di intensità, guidata dalle immagini	92.28.12↔	Terapia del dolore palliativa endovenosa con radionuclidi aperti per metastasi ossee
92.25.21↔	Teleradioterapia con elettroni, acceleratore lineare, fino a 2 campi di irradiazione, non guidata dalle immagini	92.28.13↔	Terapia radiorecettoriale con analoghi della somatostatina DOTA-coniugati
92.25.22↔	Teleradioterapia con elettroni, acceleratore lineare, più di 2 campi di irradiazione, non guidata dalle immagini	92.28.20↔	Radioimmunoterapia con 90Y ibritumomab tiuxetano, parenterale
92.25.23↔	Teleradioterapia con elettroni, acceleratore lineare, irradiazione 3D pianificata, non guidata dalle immagini	92.28.21↔	Somministrazione parenterale di iodio-131-MIBG (metaiodobenzilguanidina)
92.25.24↔	Teleradioterapia con elettroni, acceleratore lineare, radioterapia a modulazione di intensità, non guidata dalle immagini	92.28.31↔	Radio-chemioembolizzazione endovascolare selettiva con I-131-Lipiodol
92.26.00↔	Teleradioterapia con altre radiazioni particellari, NAS	92.28.32↔	Terapia endovascolare selettiva con radionuclidi (SIRT) mediante embolizzazione con microsferi marcate con ittrio-90
92.26.10↔	Terapia con protoni, fino a 2 campi di irradiazione, non guidata dalle immagini	92.28.33↔	Brachiterapia endovascolare con renio-188
92.26.11↔	Terapia con protoni, fino a 2 campi di irradiazione, guidata dalle immagini	92.29.00↔	Brachiterapia con radionuclidi chiusi, NAS
92.26.20↔	Terapia con protoni, più di 2 campi di irradiazione, non guidata dalle immagini	92.29.09↔	Brachiterapia con radionuclidi chiusi, altro
92.26.21↔	Terapia con protoni, più di 2 campi di irradiazione, guidata dalle immagini	92.29.11↔	Brachiterapia interstiziale con impianto di emettitori rimovibili monoplanari, basso rateo di dose
92.26.99↔	Teleradioterapia con altre radiazioni particellari, altro	92.29.12↔	Brachiterapia interstiziale con impianto di emettitori rimovibili monoplanari, rateo di dose pulsata (pulsed dose rate)
92.27.00↔	Impianto o inserzione di elementi radioattivi (brachiterapia con radionuclidi chiusi), superficie corporea, altra o NAS sede di applicazione	92.29.13↔	Brachiterapia interstiziale con impianto di emettitori rimovibili monoplanari, alto rateo di dose
92.27.10↔	Impianto o inserzione di elementi radioattivi (brachiterapia con radionuclidi chiusi), organi sessuali femminili, NAS	92.29.19↔	Brachiterapia interstiziale con impianto di emettitori rimovibili monoplanari, altro
92.27.11↔	Impianto o inserzione di elementi radioattivi (brachiterapia con radionuclidi chiusi), in sede intrauterina	92.29.21↔	Brachiterapia interstiziale con impianto volumetrico di emettitori rimovibili multiplanari, basso rateo di dose
92.27.12↔	Impianto o inserzione di elementi radioattivi (brachiterapia con radionuclidi chiusi), in sede intravaginale	92.29.22↔	Brachiterapia interstiziale con impianto volumetrico di emettitori rimovibili multiplanari, rateo di dose pulsata (pulsed dose rate)
92.27.13↔	Impianto o inserzione di elementi radioattivi (brachiterapia con radionuclidi chiusi), in sede combinata intrauterina e intravaginale	92.29.23↔	Brachiterapia interstiziale con impianto volumetrico di emettitori rimovibili multiplanari, alto rateo di dose
92.27.21↔	Impianto o inserzione di elementi radioattivi (brachiterapia con radionuclidi chiusi), superficie corporea	92.29.24↔	Brachiterapia con impianto di emettitori rimovibili multiplanari, alto rateo di dose, intraoperatoria
92.27.22↔	Impianto o inserzione di elementi radioattivi (brachiterapia con radionuclidi chiusi), in sede intracavitaria	92.29.29↔	Brachiterapia interstiziale con impianto volumetrico di emettitori rimovibili multiplanari, altro
92.27.23↔	Impianto o inserzione di elementi radioattivi (brachiterapia con radionuclidi chiusi), in sede endoluminale	92.29.31↔	Brachiterapia interstiziale con impianto di emettitori permanenti, fino a 10 sorgenti
92.27.30↔	Impianto o inserzione di elementi radioattivi (brachiterapia con radionuclidi chiusi), vasi NAS	92.29.32↔	Brachiterapia interstiziale con impianto di emettitori permanenti, da 10 a 15 sorgenti
92.27.31↔	Impianto o inserzione di elementi radioattivi (brachiterapia con radionuclidi chiusi), arterie coronarie	92.29.33↔	Brachiterapia interstiziale con impianto di emettitori permanenti, da 16 a 20 sorgenti
		92.29.34↔	Brachiterapia interstiziale con impianto di emettitori permanenti, da 21 a 25 sorgenti
		92.29.35↔	Brachiterapia interstiziale con impianto di emettitori permanenti, da 26 a 30 sorgenti
		92.29.36↔	Brachiterapia interstiziale con impianto di emettitori permanenti, da 31 a 35 sorgenti

92.29.37↔	Brachiterapia interstiziale con impianto di emettitori permanenti, da 36 a 40 sorgenti	92.29.85↔	Pianificazione dell'irradiazione per radioterapia percutanea e brachiterapia, pianificazione dell'irradiazione senza pianificazione individuale della dose
92.29.38↔	Brachiterapia interstiziale con impianto di emettitori permanenti, da 41 a 45 sorgenti	92.29.86↔	Pianificazione dell'irradiazione per radioterapia percutanea e brachiterapia, pianificazione dell'irradiazione per radioterapia percutanea, con pianificazione individuale della dose
92.29.39↔	Brachiterapia interstiziale con impianto di emettitori permanenti, da 46 a 50 sorgenti	92.29.87↔	Pianificazione dell'irradiazione per radioterapia percutanea e brachiterapia, pianificazione dell'irradiazione mediante fusione di immagini TAC e PET
92.29.3a↔	Brachiterapia interstiziale con impianto di emettitori permanenti, da 51 a 55 sorgenti	92.29.88↔	Pianificazione dell'irradiazione per radioterapia percutanea e brachiterapia, pianificazione dell'irradiazione mediante fusione di immagini TAC, MRI e PET
92.29.3b↔	Brachiterapia interstiziale con impianto di emettitori permanenti, da 56 a 60 sorgenti	92.29.89↔	Pianificazione dell'irradiazione per radioterapia percutanea e brachiterapia, altro
92.29.3c↔	Brachiterapia interstiziale con impianto di emettitori permanenti, da 61 a 65 sorgenti	92.30.00↔	Radioterapia stereotassica, in seduta unica, NAS
92.29.3d↔	Brachiterapia interstiziale con impianto di emettitori permanenti, da 66 a 70 sorgenti	92.30.01↔	Radioterapia stereotassica, in seduta unica: Cerebrale, NAS
92.29.3e↔	Brachiterapia interstiziale con impianto di emettitori permanenti, più di 70 sorgenti	92.30.02↔	Radioterapia stereotassica, in seduta unica: Extracerebrale, NAS
92.29.40↔	Brachiterapia con applicatori superficiali, NAS	92.30.20↔	Radioterapia stereotassica, in seduta unica: Cerebrale, radioterapia a modulazione di intensità
92.29.49↔	Brachiterapia con applicatori superficiali, altro	92.30.21↔	Radioterapia stereotassica, in seduta unica: Cerebrale, radioterapia ad arco a modulazione di intensità (IMAT)
92.29.51↔	Rimozione di radionuclidi chiusi o di applicatori inattivi sotto anestesia	92.30.22↔	Radioterapia stereotassica, in seduta unica: Cerebrale, guidata dalle immagini
92.29.60↔	Costruzione e adattamento di ausili di fissazione e trattamento per radioterapia, dispositivo di fissazione, NAS	92.30.30↔	Radioterapia stereotassica, in seduta unica: Extracerebrale, radioterapia a modulazione di intensità
92.29.61↔	Costruzione e adattamento di ausili di fissazione e trattamento per radioterapia, dispositivo di fissazione, semplice	92.30.31↔	Radioterapia stereotassica, in seduta unica: Extracerebrale, radioterapia ad arco a modulazione di intensità (IMAT)
92.29.62↔	Costruzione e adattamento di ausili di fissazione e trattamento per radioterapia, dispositivo di fissazione, mediamente complesso	92.30.32↔	Radioterapia stereotassica, in seduta unica: Extracerebrale, guidata dalle immagini
92.29.63↔	Costruzione e adattamento di ausili di fissazione e trattamento per radioterapia, dispositivo di fissazione, complesso	92.30.99↔	Radioterapia stereotassica, in seduta unica, altro
92.29.64↔	Costruzione e adattamento di ausili di fissazione e trattamento per radioterapia, ausili al trattamento	92.31.00↔	Radiochirurgia con fotoni NAS, cerebrale
92.29.65↔	Costruzione e adattamento di ausili di fissazione e trattamento per radioterapia, blocchi individuali o collimatore multilamellare (MLC)	92.31.10↔	Radiochirurgia con fotoni NAS, extracerebrale
92.29.69↔	Costruzione e adattamento di ausili di fissazione e trattamento per radioterapia, altro	92.32.00↔	Radiochirurgia con fotoni a sorgente multiple, NAS
92.29.70↔	Simulazione di irradiazione per radioterapia esterna e brachiterapia, NAS	92.32.01↔	Radiochirurgia con fotoni a sorgenti multiple: Gamma knife
92.29.71↔	Simulazione di irradiazione per radioterapia esterna e brachiterapia: simulazione guidata da TAC per radioterapia esterna	92.33.00↔	Radiochirurgia con particelle, NAS
92.29.72↔	Simulazione di irradiazione per radioterapia esterna e brachiterapia, simulazione guidata da TAC per brachiterapia	92.33.01↔	Altra radioterapia ad alto voltaggio: radioterapia stereotassica, in seduta unica, cerebrale
92.29.73↔	Simulazione di irradiazione per radioterapia esterna e brachiterapia, determinazione del campo mediante simulatore, senza piano 3D	92.33.11↔	Altra radioterapia ad alto voltaggio: radioterapia stereotassica, in seduta unica, extracerebrale
92.29.74↔	Simulazione di irradiazione per radioterapia esterna e brachiterapia, determinazione del campo mediante simulatore, con piano 3D	92.39.01↔	Altra radioterapia ad alto voltaggio, irradiazione stereotassica, frazionata, cerebrale, NAS
92.29.79↔	Simulazione di irradiazione per radioterapia esterna e brachiterapia, altro	92.39.11↔	Altra radioterapia ad alto voltaggio, irradiazione stereotassica, frazionata, extracerebrale, NAS
92.29.80↔	Pianificazione dell'irradiazione per radioterapia percutanea e brachiterapia, NAS	92.39.20↔	Altra radioterapia ad alto voltaggio, irradiazione stereotassica, frazionata: Cerebrale, radioterapia a modulazione di intensità
92.29.81↔	Pianificazione dell'irradiazione per radioterapia percutanea e brachiterapia, pianificazione dell'irradiazione per radioterapia a modulazione di intensità	92.39.21↔	Altra radioterapia ad alto voltaggio, irradiazione stereotassica, frazionata: Cerebrale, radioterapia ad arco a modulazione di intensità (IMAT)
92.29.82↔	Pianificazione dell'irradiazione per radioterapia percutanea e brachiterapia, pianificazione dell'irradiazione mediante fusione di immagini TAC e MRI	92.39.22↔	Altra radioterapia ad alto voltaggio, irradiazione stereotassica, frazionata: Cerebrale, guidata dalle immagini
92.29.83↔	Pianificazione dell'irradiazione per radioterapia percutanea e brachiterapia, pianificazione dell'irradiazione per brachiterapia, media	92.39.29↔	Altra radioterapia ad alto voltaggio, irradiazione stereotassica, frazionata, cerebrale, altro
92.29.84↔	Pianificazione dell'irradiazione per radioterapia percutanea e brachiterapia, pianificazione dell'irradiazione per brachiterapia, complessa	92.39.30↔	Altra radioterapia ad alto voltaggio, irradiazione stereotassica, frazionata: Extracerebrale, radioterapia a modulazione di intensità
		92.39.31↔	Altra radioterapia ad alto voltaggio, irradiazione stereotassica, frazionata: Extracerebrale, radioterapia ad arco a modulazione di intensità (IMAT)
		92.39.32↔	Altra radioterapia ad alto voltaggio, irradiazione stereotassica, frazionata: Extracerebrale, guidata dalle immagini
		92.39.39↔	Altra radioterapia ad alto voltaggio, irradiazione stereotassica, frazionata, extracerebrale, altro
		92.41↔	Radioterapia intraoperatoria con elettroni

Procedura R14-3

92.20↔	Infusione d'isotopo radioattivo liquido	92.28.03↔	Radioiodoterapia: Radioiodoterapia fino a 1,2 GBq I-131: con somministrazione di tireotropina ricombinante (rh-TSH)
92.28.00↔	Iniezione o instillazione di radioisotopi, NAS	92.28.04↔	Radioiodoterapia: Radioiodoterapia da 1,2 a meno di 5 GBq I-131: senza somministrazione di tireotropina ricombinante (rh-TSH)
92.28.01↔	Instillazione di radionuclidi aperti in articolazioni		
92.28.02↔	Radioiodoterapia: Radioiodoterapia fino a 1,2 GBq I-131: senza somministrazione di tireotropina ricombinante (rh-TSH)		

92.28.05↔	Radioiodioterapia: Radioiodioterapia da 1,2 a meno di 5 GBq I-131: con somministrazione di tireotropina ricombinante (rh-TSH)	92.28.33↔	Brachiterapia endovascolare con renio-188
92.28.06↔	Radioiodioterapia: Radioiodioterapia da 5 GBq I-131: senza somministrazione di tireotropina ricombinante (rh-TSH)	92.30.00↔	Radioterapia stereotassica, in seduta unica, NAS
92.28.07↔	Radioiodioterapia: Radioiodioterapia da 5 GBq I-131: con somministrazione di tireotropina ricombinante (rh-TSH)	92.30.01↔	Radioterapia stereotassica, in seduta unica: Cerebrale, NAS
92.28.11↔	Terapia con radionuclidi aperti per metastasi ossee	92.30.02↔	Radioterapia stereotassica, in seduta unica: Extracerebrale, NAS
92.28.12↔	Terapia del dolore palliativa endovenosa con radionuclidi aperti per metastasi ossee	92.30.20↔	Radioterapia stereotassica, in seduta unica: Cerebrale, radioterapia a modulazione di intensità
92.28.13↔	Terapia radiorecettoriale con analoghi della somatostatina DOTA-coniugati	92.30.21↔	Radioterapia stereotassica, in seduta unica: Cerebrale, radioterapia ad arco a modulazione di intensità (IMAT)
92.28.20↔	Radioimmunoterapia con 90Y ibritumomab tiuxetano, parenterale	92.30.22↔	Radioterapia stereotassica, in seduta unica: Cerebrale, guidata dalle immagini
92.28.21↔	Somministrazione parenterale di iodio-131-MIBG (metaiodobenzilguanidina)	92.30.30↔	Radioterapia stereotassica, in seduta unica: Extracerebrale, radioterapia a modulazione di intensità
92.28.31↔	Radio-chemioembolizzazione endovascolare selettiva con I-131-Lipiodol	92.30.31↔	Radioterapia stereotassica, in seduta unica: Extracerebrale, radioterapia ad arco a modulazione di intensità (IMAT)
92.28.32↔	Terapia endovascolare selettiva con radionuclidi (SIRT) mediante embolizzazione con microsferi marcate con ittrio-90	92.30.32↔	Radioterapia stereotassica, in seduta unica: Extracerebrale, guidata dalle immagini
		92.30.99↔	Radioterapia stereotassica, in seduta unica, altro

ADRG R16**Chemioterapia altamente complessa con intervento chirurgico per neoplasie ematologiche e solide**

Procedura nella tabella R16-1 e (ogni Procedura operatoria eccetto Tabella R16-2 o ogni Procedura operatoria eccetto Tabella R16-3)

DRG R16Z**Chemioterapia altamente complessa con intervento chirurgico per neoplasie ematologiche e solide****Procedura R16-1**

99.25.10†↔ Schemi chemioterapici di complessità e intensità elevata: uno schema chemioterapico durante una degenza ospedaliera

99.25.11†↔ Schemi chemioterapici di complessità e intensità elevata: due schemi chemioterapici durante una degenza ospedaliera

Procedura R16-2

92.21.00↔ Radioterapia superficiale: NAS
 92.21.01↔ Radioterapia superficiale: fino a 2 campi di irradiazione
 92.21.02↔ Radioterapia superficiale: più di 2 campi di irradiazione
 92.22.00↔ Radioterapia con ortovoltaggio: NAS
 92.22.01↔ Radioterapia con ortovoltaggio: fino a 2 campi di irradiazione
 92.22.02↔ Radioterapia con ortovoltaggio: più di 2 campi di irradiazione
 92.22.11↔ Roentgenterapia intraoperatoria, fino a 300 kV
 92.22.12↔ Roentgenterapia intraoperatoria, 300 kV - < 1 MV
 92.22.19↔ Roentgenterapia intraoperatoria, altro
 92.23.00↔ Radioterapia ad alto voltaggio: NAS
 92.23.01↔ Dispositivo di telecobaltoterapia, fino a 2 campi di irradiazione
 92.23.02↔ Dispositivo di telecobaltoterapia, da 3 a 4 campi di irradiazione
 92.23.03↔ Dispositivo di telecobaltoterapia, più di 4 campi di irradiazione o irradiazione 3D pianificata
 92.23.08↔ Radioterapia ad alto voltaggio: altri isotopi
 92.23.09↔ Dispositivo di telecobaltoterapia, altro
 92.24.00↔ Teleradioterapia mediante fotoni, acceleratore lineare, NAS
 92.24.01↔ Teleradioterapia mediante fotoni, acceleratore lineare, irradiazione di campo esteso
 92.24.02↔ Teleradioterapia mediante fotoni, acceleratore lineare, irradiazione di un emicorpo
 92.24.03↔ Teleradioterapia mediante fotoni, acceleratore lineare, irradiazione del corpo intero
 92.24.04↔ Teleradioterapia mediante fotoni, acceleratore lineare, radioterapia intraoperatoria
 92.24.09↔ Teleradioterapia mediante fotoni, acceleratore lineare, altro
 92.24.11↔ Teleradioterapia mediante fotoni, acceleratore lineare, fino a 2 campi di irradiazione: guidata dalle immagini
 92.24.12↔ Teleradioterapia mediante fotoni, acceleratore lineare, più di 2 campi di irradiazione: guidata dalle immagini
 92.24.13↔ Teleradioterapia mediante fotoni, acceleratore lineare, irradiazione 3D pianificata: guidata dalle immagini
 92.24.14↔ Teleradioterapia mediante fotoni, acceleratore lineare, radioterapia a modulazione di intensità: guidata dalle immagini

92.24.21↔ Teleradioterapia mediante fotoni, acceleratore lineare, fino a 2 campi di irradiazione: non guidata dalle immagini
 92.24.22↔ Teleradioterapia mediante fotoni, acceleratore lineare, più di 2 campi di irradiazione: non guidata dalle immagini
 92.24.23↔ Teleradioterapia mediante fotoni, acceleratore lineare, irradiazione 3D pianificata: non guidata dalle immagini
 92.24.24↔ Teleradioterapia mediante fotoni, acceleratore lineare, radioterapia a modulazione di intensità: non guidata dalle immagini
 92.24.30↔ Teleradioterapia mediante fotoni: radioterapia estremamente complessa con attrezzatura specializzata
 92.25.00↔ Teleradioterapia con elettroni, acceleratore lineare, NAS
 92.25.01↔ Teleradioterapia con elettroni, acceleratore lineare, irradiazione di campo esteso
 92.25.02↔ Teleradioterapia con elettroni, acceleratore lineare, irradiazione di un emicorpo
 92.25.03↔ Teleradioterapia con elettroni, acceleratore lineare, irradiazione del corpo intero
 92.25.04↔ Teleradioterapia con elettroni, acceleratore lineare, radioterapia intraoperatoria
 92.25.09↔ Teleradioterapia con elettroni, acceleratore lineare, altro
 92.25.11↔ Teleradioterapia con elettroni, acceleratore lineare, guidata dalle immagini
 92.25.12↔ Teleradioterapia con elettroni, acceleratore lineare, fino a 2 campi di irradiazione, guidata dalle immagini
 92.25.13↔ Teleradioterapia con elettroni, acceleratore lineare, più di 2 campi di irradiazione, guidata dalle immagini
 92.25.14↔ Teleradioterapia con elettroni, acceleratore lineare, irradiazione 3D pianificata, guidata dalle immagini
 92.25.15↔ Teleradioterapia con elettroni, acceleratore lineare, radioterapia a modulazione di intensità, guidata dalle immagini
 92.25.21↔ Teleradioterapia con elettroni, acceleratore lineare, fino a 2 campi di irradiazione, non guidata dalle immagini

92.25.22↔	Teleradioterapia con elettroni, acceleratore lineare, più di 2 campi di irradiazione, non guidata dalle immagini	92.28.21↔	Somministrazione parenterale di iodio-131-MIBG (metaiodobenzilguanidina)
92.25.23↔	Teleradioterapia con elettroni, acceleratore lineare, irradiazione 3D pianificata, non guidata dalle immagini	92.28.31↔	Radio-chemioembolizzazione endovascolare selettiva con I-131-Lipiodol
92.25.24↔	Teleradioterapia con elettroni, acceleratore lineare, radioterapia a modulazione di intensità, non guidata dalle immagini	92.28.32↔	Terapia endovascolare selettiva con radionuclidi (SIRT) mediante embolizzazione con microsferi marcate con ittrio-90
92.26.00↔	Teleradioterapia con altre radiazioni particellari, NAS	92.28.33↔	Brachiterapia endovascolare con renio-188
92.26.10↔	Terapia con protoni, fino a 2 campi di irradiazione, non guidata dalle immagini	92.29.00↔	Brachiterapia con radionuclidi chiusi, NAS
92.26.11↔	Terapia con protoni, fino a 2 campi di irradiazione, guidata dalle immagini	92.29.09↔	Brachiterapia con radionuclidi chiusi, altro
92.26.20↔	Terapia con protoni, più di 2 campi di irradiazione, non guidata dalle immagini	92.29.11↔	Brachiterapia interstiziale con impianto di emettitori rimovibili monoplanari, basso rateo di dose
92.26.21↔	Terapia con protoni, più di 2 campi di irradiazione, guidata dalle immagini	92.29.12↔	Brachiterapia interstiziale con impianto di emettitori rimovibili monoplanari, rateo di dose pulsata (pulsed dose rate)
92.26.99↔	Teleradioterapia con altre radiazioni particellari, altro	92.29.13↔	Brachiterapia interstiziale con impianto di emettitori rimovibili monoplanari, alto rateo di dose
92.27.00↔	Impianto o inserzione di elementi radioattivi (brachiterapia con radionuclidi chiusi), superficie corporea, altra o NAS sede di applicazione	92.29.19↔	Brachiterapia interstiziale con impianto di emettitori rimovibili monoplanari, altro
92.27.10↔	Impianto o inserzione di elementi radioattivi (brachiterapia con radionuclidi chiusi), organi sessuali femminili, NAS	92.29.21↔	Brachiterapia interstiziale con impianto volumetrico di emettitori rimovibili multiplanari, basso rateo di dose
92.27.11↔	Impianto o inserzione di elementi radioattivi (brachiterapia con radionuclidi chiusi), in sede intrauterina	92.29.22↔	Brachiterapia interstiziale con impianto volumetrico di emettitori rimovibili multiplanari, rateo di dose pulsata (pulsed dose rate)
92.27.12↔	Impianto o inserzione di elementi radioattivi (brachiterapia con radionuclidi chiusi), in sede intravaginale	92.29.23↔	Brachiterapia interstiziale con impianto volumetrico di emettitori rimovibili multiplanari, alto rateo di dose
92.27.13↔	Impianto o inserzione di elementi radioattivi (brachiterapia con radionuclidi chiusi), in sede combinata intrauterina e intravaginale	92.29.24↔	Brachiterapia con impianto di emettitori rimovibili multiplanari, alto rateo di dose, intraoperatoria
92.27.21↔	Impianto o inserzione di elementi radioattivi (brachiterapia con radionuclidi chiusi), superficie corporea	92.29.29↔	Brachiterapia interstiziale con impianto volumetrico di emettitori rimovibili multiplanari, altro
92.27.22↔	Impianto o inserzione di elementi radioattivi (brachiterapia con radionuclidi chiusi), in sede intracavitaria	92.29.31↔	Brachiterapia interstiziale con impianto di emettitori permanenti, fino a 10 sorgenti
92.27.23↔	Impianto o inserzione di elementi radioattivi (brachiterapia con radionuclidi chiusi), in sede endoluminale	92.29.32↔	Brachiterapia interstiziale con impianto di emettitori permanenti, da 10 a 15 sorgenti
92.27.30↔	Impianto o inserzione di elementi radioattivi (brachiterapia con radionuclidi chiusi), vasi NAS	92.29.33↔	Brachiterapia interstiziale con impianto di emettitori permanenti, da 16 a 20 sorgenti
92.27.31↔	Impianto o inserzione di elementi radioattivi (brachiterapia con radionuclidi chiusi), arterie coronarie	92.29.34↔	Brachiterapia interstiziale con impianto di emettitori permanenti, da 21 a 25 sorgenti
92.27.39↔	Impianto o inserzione di elementi radioattivi (brachiterapia con radionuclidi chiusi), altri vasi	92.29.35↔	Brachiterapia interstiziale con impianto di emettitori permanenti, da 26 a 30 sorgenti
92.27.40↔	Impianto o inserzione di elementi radioattivi (brachiterapia con radionuclidi chiusi), intraoperatoria	92.29.36↔	Brachiterapia interstiziale con impianto di emettitori permanenti, da 31 a 35 sorgenti
92.27.70↔	Mouflage radioattivi, NAS	92.29.37↔	Brachiterapia interstiziale con impianto di emettitori permanenti, da 36 a 40 sorgenti
92.27.71↔	Mouflage radioattivi: costruzione e applicazione di mouflage radioattivi superficiali	92.29.38↔	Brachiterapia interstiziale con impianto di emettitori permanenti, da 41 a 45 sorgenti
92.27.72↔	Mouflage radioattivi: costruzione e applicazione di applicatori non impiegati sulla superficie corporea	92.29.39↔	Brachiterapia interstiziale con impianto di emettitori permanenti, da 46 a 50 sorgenti
92.27.73↔	Mouflage radioattivi: costruzione e applicazione di applicatori oculari	92.29.3a↔	Brachiterapia interstiziale con impianto di emettitori permanenti, da 51 a 55 sorgenti
92.27.79↔	Mouflage radioattivi, altro	92.29.3b↔	Brachiterapia interstiziale con impianto di emettitori permanenti, da 56 a 60 sorgenti
92.28.00↔	Iniezione o instillazione di radioisotopi, NAS	92.29.3c↔	Brachiterapia interstiziale con impianto di emettitori permanenti, da 61 a 65 sorgenti
92.28.01↔	Instillazione di radionuclidi aperti in articolazioni	92.29.3d↔	Brachiterapia interstiziale con impianto di emettitori permanenti, da 66 a 70 sorgenti
92.28.02↔	Radioiodoterapia: Radioiodoterapia fino a 1,2 GBq I-131: senza somministrazione di tireotropina ricombinante (rh-TSH)	92.29.3e↔	Brachiterapia interstiziale con impianto di emettitori permanenti, più di 70 sorgenti
92.28.03↔	Radioiodoterapia: Radioiodoterapia fino a 1,2 GBq I-131: con somministrazione di tireotropina ricombinante (rh-TSH)	92.29.40↔	Brachiterapia con applicatori superficiali, NAS
92.28.04↔	Radioiodoterapia: Radioiodoterapia da 1,2 a meno di 5 GBq I-131: senza somministrazione di tireotropina ricombinante (rh-TSH)	92.29.49↔	Brachiterapia con applicatori superficiali, altro
92.28.05↔	Radioiodoterapia: Radioiodoterapia da 1,2 a meno di 5 GBq I-131: con somministrazione di tireotropina ricombinante (rh-TSH)	92.29.51↔	Rimozione di radionuclidi chiusi o di applicatori inattivi sotto anestesia
92.28.06↔	Radioiodoterapia: Radioiodoterapia da 5 GBq I-131: senza somministrazione di tireotropina ricombinante (rh-TSH)	92.29.60↔	Costruzione e adattamento di ausili di fissazione e trattamento per radioterapia, dispositivo di fissazione, NAS
92.28.07↔	Radioiodoterapia: Radioiodoterapia da 5 GBq I-131: con somministrazione di tireotropina ricombinante (rh-TSH)	92.29.61↔	Costruzione e adattamento di ausili di fissazione e trattamento per radioterapia, dispositivo di fissazione, semplice
92.28.11↔	Terapia con radionuclidi aperti per metastasi ossee	92.29.62↔	Costruzione e adattamento di ausili di fissazione e trattamento per radioterapia, dispositivo di fissazione, mediamente complesso
92.28.12↔	Terapia del dolore palliativa endovenosa con radionuclidi aperti per metastasi ossee	92.29.63↔	Costruzione e adattamento di ausili di fissazione e trattamento per radioterapia, dispositivo di fissazione, complesso
92.28.13↔	Terapia radiorecettoriale con analoghi della somatostatina DOTA-coniugati	92.29.64↔	Costruzione e adattamento di ausili di fissazione e trattamento per radioterapia, ausili al trattamento
92.28.20↔	Radioimmunoterapia con 90Y ibritumomab tiuxetano, parenterale	92.29.65↔	Costruzione e adattamento di ausili di fissazione e trattamento per radioterapia, blocchi individuali o collimatore multilamellare (MLC)

92.29.69↔	Costruzione e adattamento di ausili di fissazione e trattamento per radioterapia, altro	92.30.20↔	Radioterapia stereotassica, in seduta unica: Cerebrale, radioterapia a modulazione di intensità
92.29.70↔	Simulazione di irradiazione per radioterapia esterna e brachiterapia, NAS	92.30.21↔	Radioterapia stereotassica, in seduta unica: Cerebrale, radioterapia ad arco a modulazione di intensità (IMAT)
92.29.71↔	Simulazione di irradiazione per radioterapia esterna e brachiterapia: simulazione guidata da TAC per radioterapia esterna	92.30.22↔	Radioterapia stereotassica, in seduta unica: Cerebrale, guidata dalle immagini
92.29.72↔	Simulazione di irradiazione per radioterapia esterna e brachiterapia, simulazione guidata da TAC per brachiterapia	92.30.30↔	Radioterapia stereotassica, in seduta unica: Extracerebrale, radioterapia a modulazione di intensità
92.29.73↔	Simulazione di irradiazione per radioterapia esterna e brachiterapia, determinazione del campo mediante simulatore, senza piano 3D	92.30.31↔	Radioterapia stereotassica, in seduta unica: Extracerebrale, radioterapia ad arco a modulazione di intensità (IMAT)
92.29.74↔	Simulazione di irradiazione per radioterapia esterna e brachiterapia, determinazione del campo mediante simulatore, con piano 3D	92.30.32↔	Radioterapia stereotassica, in seduta unica: Extracerebrale, guidata dalle immagini
92.29.79↔	Simulazione di irradiazione per radioterapia esterna e brachiterapia, altro	92.30.99↔	Radioterapia stereotassica, in seduta unica, altro
92.29.80↔	Pianificazione dell'irradiazione per radioterapia percutanea e brachiterapia, NAS	92.31.00↔	Radiochirurgia con fotoni NAS, cerebrale
92.29.81↔	Pianificazione dell'irradiazione per radioterapia percutanea e brachiterapia, pianificazione dell'irradiazione per radioterapia a modulazione di intensità	92.31.10↔	Radiochirurgia con fotoni NAS, extracerebrale
92.29.82↔	Pianificazione dell'irradiazione per radioterapia percutanea e brachiterapia, pianificazione dell'irradiazione mediante fusione di immagini TAC e MRI	92.32.00↔	Radiochirurgia con fotoni a sorgente multiple, NAS
92.29.83↔	Pianificazione dell'irradiazione per radioterapia percutanea e brachiterapia, pianificazione dell'irradiazione per brachiterapia, media	92.32.01↔	Radiochirurgia con fotoni a sorgenti multiple: Gamma knife
92.29.84↔	Pianificazione dell'irradiazione per radioterapia percutanea e brachiterapia, pianificazione dell'irradiazione per brachiterapia, complessa	92.33.00↔	Radiochirurgia con particelle, NAS
92.29.85↔	Pianificazione dell'irradiazione per radioterapia percutanea e brachiterapia, pianificazione dell'irradiazione senza pianificazione individuale della dose	92.33.01↔	Altra radioterapia ad alto voltaggio: radioterapia stereotassica, in seduta unica, cerebrale
92.29.86↔	Pianificazione dell'irradiazione per radioterapia percutanea e brachiterapia, pianificazione dell'irradiazione per radioterapia percutanea, con pianificazione individuale della dose	92.33.11↔	Altra radioterapia ad alto voltaggio: radioterapia stereotassica, in seduta unica, extracerebrale
92.29.87↔	Pianificazione dell'irradiazione per radioterapia percutanea e brachiterapia, pianificazione dell'irradiazione mediante fusione di immagini TAC e PET	92.39.01↔	Altra radioterapia ad alto voltaggio, irradiazione stereotassica, frazionata, cerebrale, NAS
92.29.88↔	Pianificazione dell'irradiazione per radioterapia percutanea e brachiterapia, pianificazione dell'irradiazione mediante fusione di immagini TAC, MRI e PET	92.39.11↔	Altra radioterapia ad alto voltaggio, irradiazione stereotassica, frazionata, extracerebrale, NAS
92.29.89↔	Pianificazione dell'irradiazione per radioterapia percutanea e brachiterapia, altro	92.39.20↔	Altra radioterapia ad alto voltaggio, irradiazione stereotassica, frazionata: Cerebrale, radioterapia a modulazione di intensità
92.30.00↔	Radioterapia stereotassica, in seduta unica, NAS	92.39.21↔	Altra radioterapia ad alto voltaggio, irradiazione stereotassica, frazionata: Cerebrale, radioterapia ad arco a modulazione di intensità (IMAT)
92.30.01↔	Radioterapia stereotassica, in seduta unica: Cerebrale, NAS	92.39.22↔	Altra radioterapia ad alto voltaggio, irradiazione stereotassica, frazionata: Cerebrale, guidata dalle immagini
92.30.02↔	Radioterapia stereotassica, in seduta unica: Extracerebrale, NAS	92.39.29↔	Altra radioterapia ad alto voltaggio, irradiazione stereotassica, frazionata, cerebrale, altro
		92.39.30↔	Altra radioterapia ad alto voltaggio, irradiazione stereotassica, frazionata: Extracerebrale, radioterapia a modulazione di intensità
		92.39.31↔	Altra radioterapia ad alto voltaggio, irradiazione stereotassica, frazionata: Extracerebrale, radioterapia ad arco a modulazione di intensità (IMAT)
		92.39.32↔	Altra radioterapia ad alto voltaggio, irradiazione stereotassica, frazionata: Extracerebrale, guidata dalle immagini
		92.39.39↔	Altra radioterapia ad alto voltaggio, irradiazione stereotassica, frazionata, extracerebrale, altro
		92.41↔	Radioterapia intraoperatoria con elettroni

Procedura R16-3

92.20↔	Infusione d'isotopo radioattivo liquido	92.24.02↔	Teleradioterapia mediante fotoni, acceleratore lineare, irradiazione di un emicorpo
92.21.00↔	Radioterapia superficiale: NAS	92.24.03↔	Teleradioterapia mediante fotoni, acceleratore lineare, irradiazione del corpo intero
92.21.01↔	Radioterapia superficiale: fino a 2 campi di irradiazione	92.24.04↔	Teleradioterapia mediante fotoni, acceleratore lineare, radioterapia intraoperatoria
92.21.02↔	Radioterapia superficiale: più di 2 campi di irradiazione	92.24.09↔	Teleradioterapia mediante fotoni, acceleratore lineare, altro
92.22.00↔	Radioterapia con ortovoltaggio: NAS	92.24.11↔	Teleradioterapia mediante fotoni, acceleratore lineare, fino a 2 campi di irradiazione: guidata dalle immagini
92.22.01↔	Radioterapia con ortovoltaggio: fino a 2 campi di irradiazione	92.24.12↔	Teleradioterapia mediante fotoni, acceleratore lineare, più di 2 campi di irradiazione: guidata dalle immagini
92.22.02↔	Radioterapia con ortovoltaggio: più di 2 campi di irradiazione	92.24.13↔	Teleradioterapia mediante fotoni, acceleratore lineare, irradiazione 3D pianificata: guidata dalle immagini
92.22.11↔	Roentgenterapia intraoperatoria, fino a 300 kV	92.24.14↔	Teleradioterapia mediante fotoni, acceleratore lineare, radioterapia a modulazione di intensità: guidata dalle immagini
92.22.12↔	Roentgenterapia intraoperatoria, 300 kV - < 1 MV	92.24.21↔	Teleradioterapia mediante fotoni, acceleratore lineare, fino a 2 campi di irradiazione: non guidata dalle immagini
92.22.19↔	Roentgenterapia intraoperatoria, altro	92.24.22↔	Teleradioterapia mediante fotoni, acceleratore lineare, più di 2 campi di irradiazione: non guidata dalle immagini
92.23.00↔	Radioterapia ad alto voltaggio: NAS	92.24.23↔	Teleradioterapia mediante fotoni, acceleratore lineare, irradiazione 3D pianificata: non guidata dalle immagini
92.23.01↔	Dispositivo di telecobaltoterapia, fino a 2 campi di irradiazione		
92.23.02↔	Dispositivo di telecobaltoterapia, da 3 a 4 campi di irradiazione		
92.23.03↔	Dispositivo di telecobaltoterapia, più di 4 campi di irradiazione o irradiazione 3D pianificata		
92.23.08↔	Radioterapia ad alto voltaggio: altri isotopi		
92.23.09↔	Dispositivo di telecobaltoterapia, altro		
92.24.00↔	Teleradioterapia mediante fotoni, acceleratore lineare, NAS		
92.24.01↔	Teleradioterapia mediante fotoni, acceleratore lineare, irradiazione di campo esteso		

92.24.24↔	Teleradioterapia mediante fotoni, acceleratore lineare, radioterapia a modulazione di intensità: non guidata dalle immagini	92.27.72↔	Moulage radioattivi: costruzione e applicazione di applicatori non impiegati sulla superficie corporea
92.24.30↔	Teleradioterapia mediante fotoni: radioterapia estremamente complessa con attrezzatura specializzata	92.27.73↔	Moulage radioattivi: costruzione e applicazione di applicatori oculari
92.25.00↔	Teleradioterapia con elettroni, acceleratore lineare, NAS	92.27.79↔	Moulage radioattivi, altro
92.25.01↔	Teleradioterapia con elettroni, acceleratore lineare, irradiazione di campo esteso	92.28.00↔	Iniezione o instillazione di radioisotopi, NAS
92.25.02↔	Teleradioterapia con elettroni, acceleratore lineare, irradiazione di un emicorpo	92.28.01↔	Instillazione di radionuclidi aperti in articolazioni
92.25.03↔	Teleradioterapia con elettroni, acceleratore lineare, irradiazione del corpo intero	92.28.02↔	Radioiodoterapia: Radioiodoterapia fino a 1,2 GBq I-131: senza somministrazione di tireotropina ricombinante (rh-TSH)
92.25.04↔	Teleradioterapia con elettroni, acceleratore lineare, radioterapia intraoperatoria	92.28.03↔	Radioiodoterapia: Radioiodoterapia fino a 1,2 GBq I-131: con somministrazione di tireotropina ricombinante (rh-TSH)
92.25.09↔	Teleradioterapia con elettroni, acceleratore lineare, altro	92.28.04↔	Radioiodoterapia: Radioiodoterapia da 1,2 a meno di 5 GBq I-131: senza somministrazione di tireotropina ricombinante (rh-TSH)
92.25.11↔	Teleradioterapia con elettroni, acceleratore lineare, guidata dalle immagini	92.28.05↔	Radioiodoterapia: Radioiodoterapia da 1,2 a meno di 5 GBq I-131: con somministrazione di tireotropina ricombinante (rh-TSH)
92.25.12↔	Teleradioterapia con elettroni, acceleratore lineare, fino a 2 campi di irradiazione, guidata dalle immagini	92.28.06↔	Radioiodoterapia: Radioiodoterapia da 5 GBq I-131: senza somministrazione di tireotropina ricombinante (rh-TSH)
92.25.13↔	Teleradioterapia con elettroni, acceleratore lineare, più di 2 campi di irradiazione, guidata dalle immagini	92.28.07↔	Radioiodoterapia: Radioiodoterapia da 5 GBq I-131: con somministrazione di tireotropina ricombinante (rh-TSH)
92.25.14↔	Teleradioterapia con elettroni, acceleratore lineare, irradiazione 3D pianificata, guidata dalle immagini	92.28.11↔	Terapia con radionuclidi aperti per metastasi ossee
92.25.15↔	Teleradioterapia con elettroni, acceleratore lineare, radioterapia a modulazione di intensità, guidata dalle immagini	92.28.12↔	Terapia del dolore palliativa endovenosa con radionuclidi aperti per metastasi ossee
92.25.21↔	Teleradioterapia con elettroni, acceleratore lineare, fino a 2 campi di irradiazione, non guidata dalle immagini	92.28.13↔	Terapia radiorecettoriale con analoghi della somatostatina DOTA-coniugati
92.25.22↔	Teleradioterapia con elettroni, acceleratore lineare, più di 2 campi di irradiazione, non guidata dalle immagini	92.28.20↔	Radioimmunoterapia con 90Y ibritumomab tiuxetano, parenterale
92.25.23↔	Teleradioterapia con elettroni, acceleratore lineare, irradiazione 3D pianificata, non guidata dalle immagini	92.28.21↔	Somministrazione parenterale di iodio-131-MIBG (metaiodobenzilguanidina)
92.25.24↔	Teleradioterapia con elettroni, acceleratore lineare, radioterapia a modulazione di intensità, non guidata dalle immagini	92.28.31↔	Radio-chemioembolizzazione endovascolare selettiva con I-131-Lipiodol
92.26.00↔	Teleradioterapia con altre radiazioni particellari, NAS	92.28.32↔	Terapia endovascolare selettiva con radionuclidi (SIRT) mediante embolizzazione con microsferi marcate con ittrio-90
92.26.10↔	Terapia con protoni, fino a 2 campi di irradiazione, non guidata dalle immagini	92.28.33↔	Brachiterapia endovascolare con renio-188
92.26.11↔	Terapia con protoni, fino a 2 campi di irradiazione, guidata dalle immagini	92.29.00↔	Brachiterapia con radionuclidi chiusi, NAS
92.26.20↔	Terapia con protoni, più di 2 campi di irradiazione, non guidata dalle immagini	92.29.09↔	Brachiterapia con radionuclidi chiusi, altro
92.26.21↔	Terapia con protoni, più di 2 campi di irradiazione, guidata dalle immagini	92.29.11↔	Brachiterapia interstiziale con impianto di emettitori rimovibili monoplanari, basso rateo di dose
92.26.99↔	Teleradioterapia con altre radiazioni particellari, altro	92.29.12↔	Brachiterapia interstiziale con impianto di emettitori rimovibili monoplanari, rateo di dose pulsata (pulsed dose rate)
92.27.00↔	Impianto o inserzione di elementi radioattivi (brachiterapia con radionuclidi chiusi), superficie corporea, altra o NAS sede di applicazione	92.29.13↔	Brachiterapia interstiziale con impianto di emettitori rimovibili monoplanari, alto rateo di dose
92.27.10↔	Impianto o inserzione di elementi radioattivi (brachiterapia con radionuclidi chiusi), organi sessuali femminili, NAS	92.29.19↔	Brachiterapia interstiziale con impianto di emettitori rimovibili monoplanari, altro
92.27.11↔	Impianto o inserzione di elementi radioattivi (brachiterapia con radionuclidi chiusi), in sede intrauterina	92.29.21↔	Brachiterapia interstiziale con impianto volumetrico di emettitori rimovibili multiplanari, basso rateo di dose
92.27.12↔	Impianto o inserzione di elementi radioattivi (brachiterapia con radionuclidi chiusi), in sede intravaginale	92.29.22↔	Brachiterapia interstiziale con impianto volumetrico di emettitori rimovibili multiplanari, rateo di dose pulsata (pulsed dose rate)
92.27.13↔	Impianto o inserzione di elementi radioattivi (brachiterapia con radionuclidi chiusi), in sede combinata intrauterina e intravaginale	92.29.23↔	Brachiterapia interstiziale con impianto volumetrico di emettitori rimovibili multiplanari, alto rateo di dose
92.27.21↔	Impianto o inserzione di elementi radioattivi (brachiterapia con radionuclidi chiusi), superficie corporea	92.29.24↔	Brachiterapia con impianto di emettitori rimovibili multiplanari, alto rateo di dose, intraoperatoria
92.27.22↔	Impianto o inserzione di elementi radioattivi (brachiterapia con radionuclidi chiusi), in sede intracavitaria	92.29.29↔	Brachiterapia interstiziale con impianto volumetrico di emettitori rimovibili multiplanari, altro
92.27.23↔	Impianto o inserzione di elementi radioattivi (brachiterapia con radionuclidi chiusi), in sede endoluminale	92.29.31↔	Brachiterapia interstiziale con impianto di emettitori permanenti, fino a 10 sorgenti
92.27.30↔	Impianto o inserzione di elementi radioattivi (brachiterapia con radionuclidi chiusi), vasi NAS	92.29.32↔	Brachiterapia interstiziale con impianto di emettitori permanenti, da 10 a 15 sorgenti
92.27.31↔	Impianto o inserzione di elementi radioattivi (brachiterapia con radionuclidi chiusi), arterie coronarie	92.29.33↔	Brachiterapia interstiziale con impianto di emettitori permanenti, da 16 a 20 sorgenti
92.27.39↔	Impianto o inserzione di elementi radioattivi (brachiterapia con radionuclidi chiusi), altri vasi	92.29.34↔	Brachiterapia interstiziale con impianto di emettitori permanenti, da 21 a 25 sorgenti
92.27.40↔	Impianto o inserzione di elementi radioattivi (brachiterapia con radionuclidi chiusi), intraoperatoria	92.29.35↔	Brachiterapia interstiziale con impianto di emettitori permanenti, da 26 a 30 sorgenti
92.27.70↔	Moulage radioattivi, NAS	92.29.36↔	Brachiterapia interstiziale con impianto di emettitori permanenti, da 31 a 35 sorgenti
92.27.71↔	Moulage radioattivi: costruzione e applicazione di moulage radioattivi superficiali	92.29.37↔	Brachiterapia interstiziale con impianto di emettitori permanenti, da 36 a 40 sorgenti
		92.29.38↔	Brachiterapia interstiziale con impianto di emettitori permanenti, da 41 a 45 sorgenti
		92.29.39↔	Brachiterapia interstiziale con impianto di emettitori permanenti, da 46 a 50 sorgenti

92.29.3a↔	Brachiterapia interstiziale con impianto di emettitori permanenti, da 51 a 55 sorgenti	92.29.86↔	Pianificazione dell'irradiazione per radioterapia percutanea e brachiterapia, pianificazione dell'irradiazione per radioterapia percutanea, con pianificazione individuale della dose
92.29.3b↔	Brachiterapia interstiziale con impianto di emettitori permanenti, da 56 a 60 sorgenti	92.29.87↔	Pianificazione dell'irradiazione per radioterapia percutanea e brachiterapia, pianificazione dell'irradiazione mediante fusione di immagini TAC e PET
92.29.3c↔	Brachiterapia interstiziale con impianto di emettitori permanenti, da 61 a 65 sorgenti	92.29.88↔	Pianificazione dell'irradiazione per radioterapia percutanea e brachiterapia, pianificazione dell'irradiazione mediante fusione di immagini TAC, MRI e PET
92.29.3d↔	Brachiterapia interstiziale con impianto di emettitori permanenti, da 66 a 70 sorgenti	92.29.89↔	Pianificazione dell'irradiazione per radioterapia percutanea e brachiterapia, altro
92.29.3e↔	Brachiterapia interstiziale con impianto di emettitori permanenti, più di 70 sorgenti	92.30.00↔	Radioterapia stereotassica, in seduta unica, NAS
92.29.40↔	Brachiterapia con applicatori superficiali, NAS	92.30.01↔	Radioterapia stereotassica, in seduta unica: Cerebrale, NAS
92.29.49↔	Brachiterapia con applicatori superficiali, altro	92.30.02↔	Radioterapia stereotassica, in seduta unica: Extracerebrale, NAS
92.29.51↔	Rimozione di radionuclidi chiusi o di applicatori inattivi sotto anestesia	92.30.20↔	Radioterapia stereotassica, in seduta unica: Cerebrale, radioterapia a modulazione di intensità
92.29.60↔	Costruzione e adattamento di ausili di fissazione e trattamento per radioterapia, dispositivo di fissazione, NAS	92.30.21↔	Radioterapia stereotassica, in seduta unica: Cerebrale, radioterapia ad arco a modulazione di intensità (IMAT)
92.29.61↔	Costruzione e adattamento di ausili di fissazione e trattamento per radioterapia, dispositivo di fissazione, semplice	92.30.22↔	Radioterapia stereotassica, in seduta unica: Cerebrale, guidata dalle immagini
92.29.62↔	Costruzione e adattamento di ausili di fissazione e trattamento per radioterapia, dispositivo di fissazione, mediamente complesso	92.30.30↔	Radioterapia stereotassica, in seduta unica: Extracerebrale, radioterapia a modulazione di intensità
92.29.63↔	Costruzione e adattamento di ausili di fissazione e trattamento per radioterapia, dispositivo di fissazione, complesso	92.30.31↔	Radioterapia stereotassica, in seduta unica: Extracerebrale, radioterapia ad arco a modulazione di intensità (IMAT)
92.29.64↔	Costruzione e adattamento di ausili di fissazione e trattamento per radioterapia, ausili al trattamento	92.30.32↔	Radioterapia stereotassica, in seduta unica: Extracerebrale, guidata dalle immagini
92.29.65↔	Costruzione e adattamento di ausili di fissazione e trattamento per radioterapia, blocchi individuali o collimatore multilamellare (MLC)	92.30.99↔	Radioterapia stereotassica, in seduta unica, altro
92.29.69↔	Costruzione e adattamento di ausili di fissazione e trattamento per radioterapia, altro	92.31.00↔	Radiochirurgia con fotoni NAS, cerebrale
92.29.70↔	Simulazione di irradiazione per radioterapia esterna e brachiterapia, NAS	92.31.10↔	Radiochirurgia con fotoni NAS, extracerebrale
92.29.71↔	Simulazione di irradiazione per radioterapia esterna e brachiterapia: simulazione guidata da TAC per radioterapia esterna	92.32.00↔	Radiochirurgia con fotoni a sorgente multiple, NAS
92.29.72↔	Simulazione di irradiazione per radioterapia esterna e brachiterapia, simulazione guidata da TAC per brachiterapia	92.32.01↔	Radiochirurgia con fotoni a sorgenti multiple: Gamma knife
92.29.73↔	Simulazione di irradiazione per radioterapia esterna e brachiterapia, determinazione del campo mediante simulatore, senza piano 3D	92.33.00↔	Radiochirurgia con particelle, NAS
92.29.74↔	Simulazione di irradiazione per radioterapia esterna e brachiterapia, determinazione del campo mediante simulatore, con piano 3D	92.33.01↔	Altra radioterapia ad alto voltaggio: radioterapia stereotassica, in seduta unica, cerebrale
92.29.79↔	Simulazione di irradiazione per radioterapia esterna e brachiterapia, altro	92.33.11↔	Altra radioterapia ad alto voltaggio: radioterapia stereotassica, in seduta unica, extracerebrale
92.29.80↔	Pianificazione dell'irradiazione per radioterapia percutanea e brachiterapia, NAS	92.39.01↔	Altra radioterapia ad alto voltaggio, irradiazione stereotassica, frazionata, cerebrale, NAS
92.29.81↔	Pianificazione dell'irradiazione per radioterapia percutanea e brachiterapia, pianificazione dell'irradiazione per radioterapia a modulazione di intensità	92.39.11↔	Altra radioterapia ad alto voltaggio, irradiazione stereotassica, frazionata, extracerebrale, NAS
92.29.82↔	Pianificazione dell'irradiazione per radioterapia percutanea e brachiterapia, pianificazione dell'irradiazione mediante fusione di immagini TAC e MRI	92.39.20↔	Altra radioterapia ad alto voltaggio, irradiazione stereotassica, frazionata: Cerebrale, radioterapia a modulazione di intensità
92.29.83↔	Pianificazione dell'irradiazione per radioterapia percutanea e brachiterapia, pianificazione dell'irradiazione per brachiterapia, media	92.39.21↔	Altra radioterapia ad alto voltaggio, irradiazione stereotassica, frazionata: Cerebrale, radioterapia ad arco a modulazione di intensità (IMAT)
92.29.84↔	Pianificazione dell'irradiazione per radioterapia percutanea e brachiterapia, pianificazione dell'irradiazione per brachiterapia, complessa	92.39.22↔	Altra radioterapia ad alto voltaggio, irradiazione stereotassica, frazionata: Cerebrale, guidata dalle immagini
92.29.85↔	Pianificazione dell'irradiazione per radioterapia percutanea e brachiterapia, pianificazione dell'irradiazione senza pianificazione individuale della dose	92.39.29↔	Altra radioterapia ad alto voltaggio, irradiazione stereotassica, frazionata, cerebrale, altro
		92.39.30↔	Altra radioterapia ad alto voltaggio, irradiazione stereotassica, frazionata: Extracerebrale, radioterapia a modulazione di intensità
		92.39.31↔	Altra radioterapia ad alto voltaggio, irradiazione stereotassica, frazionata: Extracerebrale, radioterapia ad arco a modulazione di intensità (IMAT)
		92.39.32↔	Altra radioterapia ad alto voltaggio, irradiazione stereotassica, frazionata: Extracerebrale, guidata dalle immagini
		92.39.39↔	Altra radioterapia ad alto voltaggio, irradiazione stereotassica, frazionata, extracerebrale, altro
		92.41↔	Radioterapia intraoperatoria con elettroni

ADRG R60 Leucemia mieloide acuta

Durata del soggiorno > 1 giorno e (Diagnosi principale nella tabella R60-1 o Diagnosi principale nella tabella R60-2 e Diagnosi secondaria nella tabella R60-1)

DRG R60A Leucemia mieloide acuta con chemioterapia altamente complessa

Almeno due Procedure nella tabella R60-4 o Procedura nella tabella R60-5

DRG R60B Leucemia mieloide acuta con chemioterapia intensiva, con diagnosi complicante o dialisi o impianto di port o CC estremamente gravi o con chemioterapia moderatamente complessa con diagnosi complicante o dialisi o impianto di port

(Procedura nella tabella R60-4 o Procedura nella tabella R60-6 e (Procedura nella tabella R60-7 o Dialisi o almeno una Diagnosi secondaria nella tabella R60-3)) e (Procedura nella tabella R60-7 o Dialisi o almeno una Diagnosi secondaria nella tabella R60-3 o PCCL > 3)

DRG R60C Leucemia mieloide acuta con chemioterapia intensiva senza diagnosi complicante, dialisi o impianto di port, senza CC estremamente gravi o con chemioterapia moderatamente complessa con CC estremamente gravi o con dialisi o CC estremamente gravi, età < 16 anni

Procedura nella tabella R60-4 o Procedura nella tabella R60-6 e (Procedura nella tabella R60-7 o Dialisi o almeno una Diagnosi secondaria nella tabella R60-3) o Procedura nella tabella R60-6 e PCCL > 3 o (Dialisi o PCCL > 3) e Età < 16 anni

DRG R60D Leucemia mieloide acuta con dialisi o CC estremamente gravi, età > 15 anni

Dialisi o PCCL > 3

DRG R60E Leucemia mieloide acuta con chemioterapia moderatamente complessa, senza diagnosi complicante, senza dialisi, senza impianto di port, senza CC estremamente gravi o con chemioterapia locale

Almeno una Procedura nella tabella R60-8

DRG R60F Leucemia mieloide acuta senza chemioterapia, senza dialisi, senza CC estremamente gravi**Diagnosi principale R60-1**

C92.00	Leucemia mieloblastica acuta [LMA]: Senza menzione di remissione completa	C92.81	Leucemia mieloide acuta con displasia multilineare: in remissione completa
C92.01	Leucemia mieloblastica acuta [LMA]: in remissione completa	C93.00	Leucemia acuta monoblastica/monocitica: Senza menzione di remissione completa
C92.40	Leucemia acuta promielocitica [LAP]: Senza menzione di remissione completa	C93.01	Leucemia acuta monoblastica/monocitica: in remissione completa
C92.41	Leucemia acuta promielocitica [LAP]: in remissione completa	C94.00	Leucemia eritroide acuta: Senza menzione di remissione completa
C92.50	Leucemia acuta mielomonocitica: Senza menzione di remissione completa	C94.01	Leucemia eritroide acuta: in remissione completa
C92.51	Leucemia acuta mielomonocitica: in remissione completa	C94.20	Leucemia acuta megacarioblastica: Senza menzione di remissione completa
C92.60	Leucemia mieloide acuta con anomalia 11q23: Senza menzione di remissione completa	C94.21	Leucemia acuta megacarioblastica: in remissione completa
C92.61	Leucemia mieloide acuta con anomalia 11q23: in remissione completa	D46.2	Anemia refrattaria con eccesso di blasti
C92.80	Leucemia mieloide acuta con displasia multilineare: Senza menzione di remissione completa		

Diagnosi principale R60-2

A01.0	Febbre tifoide	A19.9	Tubercolosi miliare non specificata
A01.1	Paratifo A	A20.7	Peste setticemica
A01.2	Paratifo B	A21.7	Tularemia generalizzata
A01.3	Paratifo C	A22.7	Sepsi carbonchiosa
A02.1	Sepsi da salmonella	A24.0	Morva
A19.0	Tubercolosi miliare acuta limitata ad una singola sede specificata	A24.1	Melioidosi acuta e fulminante
A19.1	Tubercolosi miliare acuta interessante sedi multiple	A26.7	Sepsi da Erysipelothrix
A19.2	Tubercolosi miliare acuta non specificata	A27.0	Leptospirosi itteroemorragica
A19.8	Altre tubercolosi miliari	A32.7	Sepsi da Listeria
		A39.1	Sindrome di Waterhouse-Friderichsen {E35.1}

A39.2	Meningococcemia acuta	B55.0	Leishmaniosi viscerale
A39.3	Meningococcemia cronica	D70.0	Agranulocitosi e neutropenia congenita
A39.4	Meningococcemia non specificata	D70.10	Agranulocitosi indotta da farmaci: Fase critica meno di 4 giorni
A39.8	Altre infezioni meningococciche	D70.11	Agranulocitosi indotta da farmaci: Fase critica da 10 a meno di 20 giorni
A39.9	Infezione meningococcica non specificata		
A40.0	Sepsi da streptococco, gruppo A	D70.12	Agranulocitosi indotta da farmaci: Fase critica 20 e più giorni
A40.1	Sepsi da streptococco, gruppo B	D70.13	Agranulocitosi indotta da farmaci: Fase critica da 4 a meno di 7 giorni
A40.2	Sepsi da streptococco, gruppo D		
A40.3	Sepsi da Streptococcus pneumoniae	D70.14	Agranulocitosi indotta da farmaci: Fase critica da 7 a meno di 10 giorni
A40.8	Altre forme di sepsi streptococcica	D70.18	Altre forme di agranulocitosi e neutropenia indotta da farmaci
A40.9	Sepsi streptococcica non specificata	D70.19	Agranulocitosi e neutropenia indotta da farmaci, non specificata
A41.0	Sepsi da Stafilococco aureo	D70.3	Altra agranulocitosi
A41.1	Sepsi da altro stafilococco specificato	D70.5	Neutropenia ciclica
A41.2	Sepsi da stafilococco non specificato	D70.6	Altra neutropenia
A41.3	Sepsi da Haemophilus influenzae	D70.7	Neutropenia non specificata
A41.4	Sepsi da anaerobi	M03.00	Artrite post-meningococcica {A39.8}: Localizzazioni multiple
A41.51	Sepsi da Escherichia coli [E. coli]	M03.01	Artrite post-meningococcica {A39.8}: area spalla
A41.52	Sepsi da pseudomonas	M03.02	Artrite post-meningococcica {A39.8}: braccio
A41.58	Sepsi da altri microorganismi Gram-negativi	M03.03	Artrite post-meningococcica {A39.8}: avambraccio
A41.8	Altre forme di sepsi specificata	M03.04	Artrite post-meningococcica {A39.8}: mano
A41.9	Sepsi non specificata	M03.05	Artrite post-meningococcica {A39.8}: coscia
A42.7	Sepsi actinomicotica	M03.06	Artrite post-meningococcica {A39.8}: gamba
A44.0	Bartonellosi sistemica	M03.07	Artrite post-meningococcica {A39.8}: caviglia e piede
A48.0	Gangrena gassosa	M03.08	Artrite post-meningococcica {A39.8}: Altre localizzazioni
A48.3	Sindrome da shock tossico	M03.09	Artrite post-meningococcica {A39.8}: Localizzazione non precisata
A78	Febbre Q		
B00.7	Malattia erpetica disseminata	P35.2	Infezione erpetica [herpes simplex] congenita
B37.7	Sepsi da candida	P37.2	Listeriosi neonatale (disseminata)
B38.7	Coccidiodomicosi disseminata	R57.2	Shock settico
B39.3	Istoplasmosi disseminata da Histoplasma capsulatum	R65.0	Sindrome da risposta infiammatoria sistemica di origine infettiva senza insufficienza d'organo
B41.7	Paracoccidiodomicosi disseminata		
B42.7	Sporotricosi disseminata	R65.1	Sindrome da risposta infiammatoria sistemica di origine infettiva con insufficienza d'organo
B44.7	Aspergillosi disseminata	R65.2	Sindrome da risposta infiammatoria sistemica di origine non infettiva senza insufficienza d'organo
B45.7	Criptococcosi disseminata	R65.3	Sindrome da risposta infiammatoria sistemica di origine non infettiva con insufficienza d'organo
B46.4	Mucormicosi disseminata	R65.9	Sindrome da risposta infiammatoria sistemica non specificata
B50.8	Altre forme di malaria da Plasmodium falciparum gravi e complicate		
B51.0	Malaria da Plasmodium vivax con rottura della milza		
B52.8	Malaria da Plasmodium malariae con altre complicanze		

Diagnosi R60-3

A01.0	Febbre tifoide	A40.3	Sepsi da Streptococcus pneumoniae
A01.1	Paratifo A	A40.8	Altre forme di sepsi streptococcica
A01.2	Paratifo B	A40.9	Sepsi streptococcica non specificata
A01.3	Paratifo C	A41.0	Sepsi da Stafilococco aureo
A02.1	Sepsi da salmonella	A41.1	Sepsi da altro stafilococco specificato
A19.0	Tubercolosi miliare acuta limitata ad una singola sede specificata	A41.2	Sepsi da stafilococco non specificato
A19.1	Tubercolosi miliare acuta interessante sedi multiple	A41.3	Sepsi da Haemophilus influenzae
A19.2	Tubercolosi miliare acuta non specificata	A41.4	Sepsi da anaerobi
A19.8	Altre tubercolosi miliari	A41.51	Sepsi da Escherichia coli [E. coli]
A19.9	Tubercolosi miliare non specificata	A41.52	Sepsi da pseudomonas
A20.7	Peste setticemica	A41.58	Sepsi da altri microorganismi Gram-negativi
A21.7	Tularemia generalizzata	A41.8	Altre forme di sepsi specificata
A22.7	Sepsi carbonchiosa	A41.9	Sepsi non specificata
A24.0	Morva	A42.7	Sepsi actinomicotica
A24.1	Melioidosi acuta e fulminante	A44.0	Bartonellosi sistemica
A26.7	Sepsi da Erysipelothrix	A48.0	Gangrena gassosa
A27.0	Leptospirosi itteroemorragica	A48.3	Sindrome da shock tossico
A32.7	Sepsi da Listeria	A78	Febbre Q
A39.1	Sindrome di Waterhouse-Friderichsen {E35.1}	B00.7	Malattia erpetica disseminata
A39.2	Meningococcemia acuta	B37.7	Sepsi da candida
A39.3	Meningococcemia cronica	B38.7	Coccidiodomicosi disseminata
A39.4	Meningococcemia non specificata	B39.3	Istoplasmosi disseminata da Histoplasma capsulatum
A39.8	Altre infezioni meningococciche	B41.7	Paracoccidiodomicosi disseminata
A39.9	Infezione meningococcica non specificata	B42.7	Sporotricosi disseminata
A40.0	Sepsi da streptococco, gruppo A	B44.7	Aspergillosi disseminata
A40.1	Sepsi da streptococco, gruppo B	B45.7	Criptococcosi disseminata
A40.2	Sepsi da streptococco, gruppo D	B46.4	Mucormicosi disseminata

B50.8	Altre forme di malaria da Plasmodium falciparum gravi e complicate	M03.02	Artrite post-meningococcica {A39.8}: braccio
B51.0	Malaria da Plasmodium vivax con rottura della milza	M03.03	Artrite post-meningococcica {A39.8}: avambraccio
B52.8	Malaria da Plasmodium malariae con altre complicanze	M03.04	Artrite post-meningococcica {A39.8}: mano
B55.0	Leishmaniosi viscerale	M03.05	Artrite post-meningococcica {A39.8}: coscia
D70.0	Agranulocitosi e neutropenia congenita	M03.06	Artrite post-meningococcica {A39.8}: gamba
D70.10	Agranulocitosi indotta da farmaci: Fase critica meno di 4 giorni	M03.07	Artrite post-meningococcica {A39.8}: caviglia e piede
D70.11	Agranulocitosi indotta da farmaci: Fase critica da 10 a meno di 20 giorni	M03.08	Artrite post-meningococcica {A39.8}: Altre localizzazioni
D70.12	Agranulocitosi indotta da farmaci: Fase critica 20 e più giorni	M03.09	Artrite post-meningococcica {A39.8}: Localizzazione non precisata
D70.13	Agranulocitosi indotta da farmaci: Fase critica da 4 a meno di 7 giorni	P35.2	Infezione erpetica [herpes simplex] congenita
D70.14	Agranulocitosi indotta da farmaci: Fase critica da 7 a meno di 10 giorni	P37.2	Listeriosi neonatale (disseminata)
D70.18	Altre forme di agranulocitosi e neutropenia indotta da farmaci	R57.2	Shock settico
D70.19	Agranulocitosi e neutropenia indotta da farmaci, non specificata	R65.0	Sindrome da risposta infiammatoria sistemica di origine infettiva senza insufficienza d'organo
D70.3	Altra agranulocitosi	R65.1	Sindrome da risposta infiammatoria sistemica di origine infettiva con insufficienza d'organo
D70.5	Neutropenia ciclica	R65.2	Sindrome da risposta infiammatoria sistemica di origine non infettiva senza insufficienza d'organo
D70.6	Altra neutropenia	R65.3	Sindrome da risposta infiammatoria sistemica di origine non infettiva con insufficienza d'organo
D70.7	Neutropenia non specificata	R65.9	Sindrome da risposta infiammatoria sistemica non specificata
M03.00	Artrite post-meningococcica {A39.8}: Localizzazioni multiple		
M03.01	Artrite post-meningococcica {A39.8}: area spalla		

Procedura R60-4

99.25.10†↔ Schemi chemioterapici di complessità e intensità elevata: uno schema chemioterapico durante una degenza ospedaliera

Procedura R60-5

99.25.11†↔ Schemi chemioterapici di complessità e intensità elevata: due schemi chemioterapici durante una degenza ospedaliera

Procedura R60-6

99.25.00†↔ Chemioterapia, NAS

99.25.01†↔ Chemioterapia non complessa

99.25.02†↔ Schemi chemioterapici di complessità e intensità moderata

Procedura R60-7

86.07.00†↔ Inserzione, sostituzione, rimozione di dispositivo di accesso vascolare totalmente impiantabile, NAS

86.07.10†↔ Inserzione, sostituzione, rimozione di dispositivo di accesso vascolare totalmente impiantabile (sistema port)

86.07.20†↔ Revisione (senza sostituzione) di sistema di cateterismo a permanenza completamente impiantabile

86.07.30†↔ Rimozione di sistema di cateterismo a permanenza totalmente impiantabile

86.07.99†↔ Inserzione, sostituzione, rimozione di dispositivo di accesso vascolare totalmente impiantabile, altro

Procedura R60-8

00.10†↔ Impianto di sostanze chemioterapiche

03.8†↔ Iniezione di farmaci citotossici nel canale vertebrale

34.92.00†↔ Iniezione intrapleurica, NAS

34.92.21†↔ Iniezione intrapleurica, pleurodesi

34.92.22†↔ Pleurodesi chimica

34.92.99†↔ Iniezione intrapleurica, altro

99.25.00†↔ Chemioterapia, NAS

99.25.01†↔ Chemioterapia non complessa

99.25.02†↔ Schemi chemioterapici di complessità e intensità moderata

99.25.04†↔ Chemioipertermia intraperitoneale [HIPEC]

99.28.00†↔ Instillazione di materiale citotossico e immunomodulatori NAS

99.28.01†↔ Instillazione di materiale citotossico e immunomodulatori, intratecale

99.28.02†↔ Instillazione di materiale citotossico e immunomodulatori, intracerebrale

99.28.03†↔ Instillazione di materiale citotossico e immunomodulatori, nella cavità pleurica

99.28.04†↔ Instillazione di materiale citotossico e immunomodulatori, intraperitoneale

99.28.05†↔ Instillazione di materiale citotossico e immunomodulatori, nella vescica

99.28.06†↔ Instillazione di materiale citotossico e immunomodulatori, nella pelvi renale

99.28.07†↔ Instillazione di materiale citotossico e immunomodulatori ad azione locoregionale, per via arteriosa

99.28.08†↔ Instillazione di materiale citotossico e immunomodulatori, in altra sede

ADRG R61**Linfoma e leucemia non acuta**

Diagnosi principale nella tabella R61-1 o Diagnosi principale nella tabella R61-2 e Diagnosi secondaria nella tabella R61-1

DRG R61A**Linfoma e leucemia non acuta, con setticemia o con agranulocitosi o impianto di port, con CC estremamente gravi**

Durata del soggiorno > 1 giorno e (Diagnosi secondaria nella tabella R61-3 o (Diagnosi secondaria nella tabella R61-4 o Procedura nella tabella R61-7) e PCCL > 3)

DRG R61B**Linfoma e leucemia non acuta, senza setticemia, con agranulocitosi o impianto di port, età < 16 anni**

Durata del soggiorno > 1 giorno e (Diagnosi secondaria nella tabella R61-4 o Procedura nella tabella R61-7) e Età < 16 anni

DRG R61C**Linfoma e leucemia non acuta, senza setticemia, senza agranulocitosi, senza impianto di port, con CC estremamente gravi**

PCCL > 3

DRG R61D**Linfoma e leucemia non acuta, senza setticemia, con agranulocitosi o impianto di port, età > 15 anni**

Durata del soggiorno > 1 giorno e (Diagnosi secondaria nella tabella R61-4 o Procedura nella tabella R61-7)

DRG R61E**Linfoma e leucemia non acuta senza setticemia, senza agranulocitosi, senza impianto di port, senza CC estremamente gravi, con diagnostica complessa o osteolisi, età < 16 anni**

(Diagnosi principale nella tabella R61-5 o Diagnosi secondaria nella tabella R61-6) e Età < 16 anni

DRG R61F**Linfoma e leucemia non acuta senza setticemia, senza agranulocitosi, senza impianto di port, senza CC estremamente gravi, senza diagnostica complessa, senza osteolisi o età > 15 anni****Diagnosi principale R61-1**

C26.1	Tumore Maligno: Milza	C84.8	Linfoma cutaneo a cellule T, non specificato
C46.3	Sarcoma di Kaposi dei linfonodi	C84.9	Linfoma a cellule T/NK mature, non specificato
C81.0	Linfoma di Hodgkin a predominanza linfocitaria nodulare	C85.1	Linfoma a cellule B non specificato
C81.1	Linfoma di Hodgkin classico sclero-nodulare	C85.2	Linfoma mediastinico (timico) a grandi cellule B
C81.2	Linfoma di Hodgkin classico a cellularità mista	C85.7	Altri tipi specificati di linfoma non Hodgkin
C81.3	Linfoma di Hodgkin classico a deplezione linfocitaria	C85.9	Linfoma non Hodgkin, non specificato
C81.4	Linfoma di Hodgkin classico ricco di linfociti	C86.0	Linfoma extranodale a cellule T/NK, di tipo nasale
C81.7	Altre forme di linfoma di Hodgkin classico	C86.1	Linfoma epatosplenico a cellule T
C81.9	Linfoma di Hodgkin non specificato	C86.2	Linfoma a cellule T di tipo enteropatia
C82.0	Linfoma follicolare di grado I	C86.3	Linfoma sottocutaneo del pannicolo a cellule T
C82.1	Linfoma non Hodgkin follicolare di grado II	C86.4	Linfoma blastico a cellule NK
C82.2	Linfoma non Hodgkin follicolare di grado III, non specificato	C86.5	Linfoma angioimmunoblastico a cellule T
C82.3	Linfoma follicolare di grado IIIa	C86.6	Proliferazioni primitive cutanee di cellule T CD30-positivo
C82.4	Linfoma follicolare di grado IIIb	C88.00	Macroglobulinemia di Waldenström: Senza menzione di remissione completa
C82.5	Linfoma centrofollicolare diffuso	C88.01	Macroglobulinemia di Waldenström: in remissione completa
C82.6	Linfoma centrofollicolare cutaneo	C88.20	Altre malattie delle catene pesanti: Senza menzione di remissione completa
C82.7	Altri tipi di linfoma follicolare	C88.21	Altre malattie delle catene pesanti: in remissione completa
C82.9	Linfoma follicolare non specificato	C88.30	Malattia immunoproliferativa dell'intestino tenue: Senza menzione di remissione completa
C83.0	Linfoma a piccole cellule B	C88.31	Malattia immunoproliferativa dell'intestino tenue: in remissione completa
C83.1	Linfoma a cellule mantellari	C88.40	Linfoma della zona marginale extranodale a cellule B del tessuto linfoide associato alle mucose [linfoma MALT]: Senza menzione di remissione completa
C83.3	Linfoma diffuso a grandi cellule B	C88.41	Linfoma della zona marginale extranodale a cellule B del tessuto linfoide associato alle mucose [linfoma MALT]: in remissione completa
C83.5	Linfoma linfoblastico	C88.70	Altre malattie immunoproliferative maligne: Senza menzione di remissione completa
C83.7	Linfoma di Burkitt		
C83.8	Altri linfomi non follicolari		
C83.9	Linfoma non follicolare, non specificato		
C84.0	Micosi fungoide		
C84.1	Sindrome di Sézary		
C84.4	Linfoma a cellule T periferiche, non classificato		
C84.5	Altri linfomi a cellule T/NK mature		
C84.6	Linfoma anaplastico a grandi cellule, ALK-positivo		
C84.7	Linfoma anaplastico a grandi cellule, ALK-negativo		

C88.71	Altre malattie immunoproliferative maligne: in remissione completa	C93.71	Altra leucemia monocitica: in remissione completa
C88.90	Malattie immunoproliferative maligne, non specificate: Senza menzione di remissione completa	C93.90	Leucemia monocitica non specificata: Senza menzione di remissione completa
C88.91	Malattie immunoproliferative maligne, non specificate: in remissione completa	C93.91	Leucemia monocitica non specificata: in remissione completa
C90.00	Mieloma multiplo: Senza menzione di remissione completa	C94.30	Leucemia mastocellulare: Senza menzione di remissione completa
C90.01	Mieloma multiplo: in remissione completa	C94.31	Leucemia mastocellulare: in remissione completa
C90.10	Leucemia plasmacellulare: Senza menzione di remissione completa	C94.40	Panmielosi acuta con mielofibrosi: Senza menzione di remissione completa
C90.11	Leucemia plasmacellulare: in remissione completa	C94.41	Panmielosi acuta con mielofibrosi: in remissione completa
C90.20	Plasmocitoma extramidollare: Senza menzione di remissione completa	C94.60	Malattia mielodisplastica e mieloproliferativa, non classificabile: Senza menzione di remissione completa
C90.21	Plasmocitoma extramidollare: in remissione completa	C94.61	Malattia mielodisplastica e mieloproliferativa, non classificabile: in remissione completa
C90.30	Plasmocitoma solitario: Senza menzione di remissione completa	C94.70	Altre leucemie specificate: Senza menzione di remissione completa
C90.31	Plasmocitoma solitario: in remissione completa	C94.71	Altre leucemie specificate: in remissione completa
C91.10	Leucemia linfoide cronica a cellule B [LLC]: Senza menzione di remissione completa	C95.10	Leucemia cronica di tipo cellulare non specificato: Senza menzione di remissione completa
C91.11	Leucemia linfoide cronica a cellule B [LLC]: in remissione completa	C95.11	Leucemia cronica di tipo cellulare non specificato: in remissione completa
C91.30	Leucemia prolinfocitica a cellule B: Senza menzione di remissione completa	C95.70	Altra leucemia di tipo cellulare non specificato: Senza menzione di remissione completa
C91.31	Leucemia prolinfocitica a cellule B: in remissione completa	C95.71	Altra leucemia di tipo cellulare non specificato: in remissione completa
C91.40	Leucemia a cellule capellute [hairy cell]: Senza menzione di remissione completa	C95.90	Leucemia non specificata: Senza menzione di remissione completa
C91.41	Leucemia a cellule capellute [hairy cell]: in remissione completa	C95.91	Leucemia non specificata: in remissione completa
C91.50	Leucemia/linfoma a cellule T dell'adulto (associato a HTLV-1): Senza menzione di remissione completa	C96.2	Tumore mastocitico maligno
C91.51	Leucemia/linfoma a cellule T dell'adulto (associato a HTLV-1): in remissione completa	C96.4	Sarcoma a cellule dendritiche (cellule accessorie)
C91.60	Leucemia prolinfocitica a cellule T: Senza menzione di remissione completa	C96.7	Altro tumore maligno specificato del tessuto linfoide, ematopoietico e tessuti correlati
C91.61	Leucemia prolinfocitica a cellule T: in remissione completa	C96.8	Sarcoma istiocitico
C91.70	Altra leucemia linfoide: Senza menzione di remissione completa	C96.9	Tumore maligno del tessuto linfoide, ematopoietico e tessuti correlati non specificato
C91.71	Altra leucemia linfoide: in remissione completa	D45	Policitemia vera
C91.90	Leucemia linfoide non specificata: Senza menzione di remissione completa	D46.0	Anemia refrattaria senza sideroblasti ad anello, così definita
C91.91	Leucemia linfoide non specificata: in remissione completa	D46.1	Anemia refrattaria con sideroblasti ad anello
C92.10	Leucemia mieloide cronica [LMC], BCR/ABL-positiva: Senza menzione di remissione completa	D46.4	Anemia refrattaria non specificata
C92.11	Leucemia mieloide cronica [LMC], BCR/ABL-positiva: in remissione completa	D46.5	Anemia refrattaria con displasia multilineare
C92.20	Leucemia mieloide cronica atipica BCR/ABL-negativa: Senza menzione di remissione completa	D46.6	Sindrome mielodisplastica con anomalia cromosomica del(5q) isolata
C92.21	Leucemia mieloide cronica atipica BCR/ABL-negativa: in remissione completa	D46.7	Altre sindromi mielodisplastiche
C92.30	Sarcoma mieloide: Senza menzione di remissione completa	D46.9	Sindrome mielodisplastica non specificata
C92.31	Sarcoma mieloide: in remissione completa	D47.0	Tumori di comportamento incerto o sconosciuto di istiociti e mastociti
C92.70	Altra leucemia mieloide: Senza menzione di remissione completa	D47.1	Malattia mieloproliferativa cronica
C92.71	Altra leucemia mieloide: in remissione completa	D47.3	Trombocitemia essenziale (emorragica)
C92.90	Leucemia mieloide non specificata: Senza menzione di remissione completa	D47.4	Osteomielifibrosi
C92.91	Leucemia mieloide non specificata: in remissione completa	D47.5	Leucemia eosinofila cronica [sindrome ipereosinofila]
C93.10	Leucemia mielomonocitica cronica: Senza menzione di remissione completa	D47.7	Altri tumori specificati di comportamento incerto o sconosciuto del tessuto linfatico, ematopoietico e dei tessuti correlati
C93.11	Leucemia mielomonocitica cronica: in remissione completa	D47.9	Tumore di comportamento incerto o sconosciuto del tessuto linfatico, ematopoietico e tessuti correlati
C93.30	Leucemia mielomonocitica giovanile: Senza menzione di remissione completa	D89.1	Crioglobulinemia
C93.31	Leucemia mielomonocitica giovanile: in remissione completa	R77.0	Anormalità dell'albumina
C93.70	Altra leucemia monocitica: Senza menzione di remissione completa	R77.1	Anormalità delle globuline
		R77.2	Anormalità delle alfafetoproteine
		R77.80	Anormalità dell'antigene prostatico specifico [PSA]
		R77.88	Altri risultati anormali di proteine plasmatiche specificate
		R77.9	Risultato anormale, non specificato, delle proteine plasmatiche

Diagnosi principale R61-2

A01.0	Febbre tifoide	A19.1	Tubercolosi miliare acuta interessante sedi multiple
A01.1	Paratifo A	A19.2	Tubercolosi miliare acuta non specificata
A01.2	Paratifo B	A19.8	Altre tubercolosi miliari
A01.3	Paratifo C	A19.9	Tubercolosi miliare non specificata
A02.1	Sepsi da salmonella	A20.7	Peste setticemica
A19.0	Tubercolosi miliare acuta limitata ad una singola sede specificata	A21.7	Tularemia generalizzata
		A22.7	Sepsi carbonchiosa

A24.0	Morva	B51.0	Malaria da Plasmodium vivax con rottura della milza
A24.1	Melioidosi acuta e fulminante	B52.8	Malaria da Plasmodium malariae con altre complicanze
A26.7	Sepsi da Erysipelothrix	B55.0	Leishmaniosi viscerale
A27.0	Leptospirosi itteroemorragica	D70.0	Agranulocitosi e neutropenia congenita
A32.7	Sepsi da Listeria	D70.10	Agranulocitosi indotta da farmaci: Fase critica meno di 4 giorni
A39.1	Sindrome di Waterhouse-Friderichsen {E35.1}	D70.11	Agranulocitosi indotta da farmaci: Fase critica da 10 a meno di 20 giorni
A39.2	Meningococcemia acuta	D70.12	Agranulocitosi indotta da farmaci: Fase critica 20 e più giorni
A39.3	Meningococcemia cronica	D70.13	Agranulocitosi indotta da farmaci: Fase critica da 4 a meno di 7 giorni
A39.4	Meningococcemia non specificata	D70.14	Agranulocitosi indotta da farmaci: Fase critica da 7 a meno di 10 giorni
A39.8	Altre infezioni meningococciche	D70.18	Altre forme di agranulocitosi e neutropenia indotta da farmaci
A39.9	Infezione meningococcica non specificata	D70.19	Agranulocitosi e neutropenia indotta da farmaci, non specificata
A40.0	Sepsi da streptococco, gruppo A	D70.3	Altra agranulocitosi
A40.1	Sepsi da streptococco, gruppo B	D70.5	Neutropenia ciclica
A40.2	Sepsi da streptococco, gruppo D	D70.6	Altra neutropenia
A40.3	Sepsi da Streptococcus pneumoniae	D70.7	Neutropenia non specificata
A40.8	Altre forme di sepsi streptococcica	M03.00	Artrite post-meningococcica {A39.8}: Localizzazioni multiple
A40.9	Sepsi streptococcica non specificata	M03.01	Artrite post-meningococcica {A39.8}: area spalla
A41.0	Sepsi da Stafilococco aureo	M03.02	Artrite post-meningococcica {A39.8}: braccio
A41.1	Sepsi da altro stafilococco specificato	M03.03	Artrite post-meningococcica {A39.8}: avambraccio
A41.2	Sepsi da stafilococco non specificato	M03.04	Artrite post-meningococcica {A39.8}: mano
A41.3	Sepsi da Haemophilus influenzae	M03.05	Artrite post-meningococcica {A39.8}: coscia
A41.4	Sepsi da anaerobi	M03.06	Artrite post-meningococcica {A39.8}: gamba
A41.51	Sepsi da Escherichia coli [E. coli]	M03.07	Artrite post-meningococcica {A39.8}: caviglia e piede
A41.52	Sepsi da pseudomonas	M03.08	Artrite post-meningococcica {A39.8}: Altre localizzazioni
A41.58	Sepsi da altri microorganismi Gram-negativi	M03.09	Artrite post-meningococcica {A39.8}: Localizzazione non precisata
A41.8	Altre forme di sepsi specificata	P35.2	Infezione erpetica [herpes simplex] congenita
A41.9	Sepsi non specificata	P37.2	Listeriosi neonatale (disseminata)
A42.7	Sepsi actinomicotica	R57.2	Shock settico
A44.0	Bartonellosi sistemica	R65.0	Sindrome da risposta infiammatoria sistemica di origine infettiva senza insufficienza d'organo
A48.0	Gangrena gassosa	R65.1	Sindrome da risposta infiammatoria sistemica di origine infettiva con insufficienza d'organo
A48.3	Sindrome da shock tossico	R65.2	Sindrome da risposta infiammatoria sistemica di origine non infettiva senza insufficienza d'organo
A78	Febbre Q	R65.3	Sindrome da risposta infiammatoria sistemica di origine non infettiva con insufficienza d'organo
B00.7	Malattia erpetica disseminata	R65.9	Sindrome da risposta infiammatoria sistemica non specificata
B37.7	Sepsi da candida		
B38.7	Coccidioidomicosi disseminata		
B39.3	Istoplasmosi disseminata da Histoplasma capsulatum		
B41.7	Paracoccidioidomicosi disseminata		
B42.7	Sporotricosi disseminata		
B44.7	Aspergillosi disseminata		
B45.7	Criptococcosi disseminata		
B46.4	Mucormicosi disseminata		
B50.8	Altre forme di malaria da Plasmodium falciparum gravi e complicate		

Diagnosi secondaria R61-3

A01.0	Febbre tifoide	A39.9	Infezione meningococcica non specificata
A01.1	Paratifo A	A40.0	Sepsi da streptococco, gruppo A
A01.2	Paratifo B	A40.1	Sepsi da streptococco, gruppo B
A01.3	Paratifo C	A40.2	Sepsi da streptococco, gruppo D
A02.1	Sepsi da salmonella	A40.3	Sepsi da Streptococcus pneumoniae
A19.0	Tubercolosi miliare acuta limitata ad una singola sede specificata	A40.8	Altre forme di sepsi streptococcica
A19.1	Tubercolosi miliare acuta interessante sedi multiple	A40.9	Sepsi streptococcica non specificata
A19.2	Tubercolosi miliare acuta non specificata	A41.0	Sepsi da Stafilococco aureo
A19.8	Altre tubercolosi miliari	A41.1	Sepsi da altro stafilococco specificato
A19.9	Tubercolosi miliare non specificata	A41.2	Sepsi da stafilococco non specificato
A20.7	Peste setticemica	A41.3	Sepsi da Haemophilus influenzae
A21.7	Tularemia generalizzata	A41.4	Sepsi da anaerobi
A22.7	Sepsi carbonchiosa	A41.51	Sepsi da Escherichia coli [E. coli]
A24.0	Morva	A41.52	Sepsi da pseudomonas
A24.1	Melioidosi acuta e fulminante	A41.58	Sepsi da altri microorganismi Gram-negativi
A26.7	Sepsi da Erysipelothrix	A41.8	Altre forme di sepsi specificata
A27.0	Leptospirosi itteroemorragica	A41.9	Sepsi non specificata
A32.7	Sepsi da Listeria	A42.7	Sepsi actinomicotica
A39.1	Sindrome di Waterhouse-Friderichsen {E35.1}	A44.0	Bartonellosi sistemica
A39.2	Meningococcemia acuta	A48.0	Gangrena gassosa
A39.3	Meningococcemia cronica	A48.3	Sindrome da shock tossico
A39.4	Meningococcemia non specificata	A78	Febbre Q
A39.8	Altre infezioni meningococciche	B00.7	Malattia erpetica disseminata
		B37.7	Sepsi da candida

B38.7	Coccidioidomicosi disseminata	M03.06	Artrite post-meningococcica {A39.8}: gamba
B39.3	Istoplasmosi disseminata da <i>Histoplasma capsulatum</i>	M03.07	Artrite post-meningococcica {A39.8}: caviglia e piede
B41.7	Paracoccidioidomicosi disseminata	M03.08	Artrite post-meningococcica {A39.8}: Altre localizzazioni
B42.7	Sporotricosi disseminata	M03.09	Artrite post-meningococcica {A39.8}: Localizzazione non precisata
B44.7	Aspergillosi disseminata	P35.2	Infezione erpetica [herpes simplex] congenita
B45.7	Criptococchi disseminata	P37.2	Listeriosi neonatale (disseminata)
B46.4	Mucormicosi disseminata	R57.2	Shock settico
B50.8	Altre forme di malaria da <i>Plasmodium falciparum</i> gravi e complicate	R65.0	Sindrome da risposta infiammatoria sistemica di origine infettiva senza insufficienza d'organo
B51.0	Malaria da <i>Plasmodium vivax</i> con rottura della milza	R65.1	Sindrome da risposta infiammatoria sistemica di origine infettiva con insufficienza d'organo
B52.8	Malaria da <i>Plasmodium malariae</i> con altre complicanze	R65.2	Sindrome da risposta infiammatoria sistemica di origine non infettiva senza insufficienza d'organo
B55.0	Leishmaniosi viscerale	R65.3	Sindrome da risposta infiammatoria sistemica di origine non infettiva con insufficienza d'organo
M03.00	Artrite post-meningococcica {A39.8}: Localizzazioni multiple	R65.9	Sindrome da risposta infiammatoria sistemica non specificata
M03.01	Artrite post-meningococcica {A39.8}: area spalla		
M03.02	Artrite post-meningococcica {A39.8}: braccio		
M03.03	Artrite post-meningococcica {A39.8}: avambraccio		
M03.04	Artrite post-meningococcica {A39.8}: mano		
M03.05	Artrite post-meningococcica {A39.8}: coscia		

Diagnosi secondaria R61-4

D70.0	Agranulocitosi e neutropenia congenita	D70.14	Agranulocitosi indotta da farmaci: Fase critica da 7 a meno di 10 giorni
D70.10	Agranulocitosi indotta da farmaci: Fase critica meno di 4 giorni	D70.18	Altre forme di agranulocitosi e neutropenia indotta da farmaci
D70.11	Agranulocitosi indotta da farmaci: Fase critica da 10 a meno di 20 giorni	D70.5	Neutropenia ciclica
D70.12	Agranulocitosi indotta da farmaci: Fase critica 20 e più giorni	D70.6	Altra neutropenia
D70.13	Agranulocitosi indotta da farmaci: Fase critica da 4 a meno di 7 giorni		

Diagnosi principale R61-5

C83.0	Linfoma a piccole cellule B	C86.1	Linfoma epatosplenico a cellule T
C83.1	Linfoma a cellule mantellari	C86.2	Linfoma a cellule T di tipo enteropatia
C83.3	Linfoma diffuso a grandi cellule B	C86.3	Linfoma sottocutaneo del pannicolo a cellule T
C83.5	Linfoma linfoblastico	C86.4	Linfoma blastico a cellule NK
C83.7	Linfoma di Burkitt	C86.5	Linfoma angioimmunoblastico a cellule T
C83.8	Altri linfomi non follicolari	C86.6	Proliferazioni primitive cutanee di cellule T CD30-positiva
C84.0	Micosi fungoide	C92.10	Leucemia mieloide cronica [LMC], BCR/ABL-positiva: Senza menzione di remissione completa
C84.4	Linfoma a cellule T periferiche, non classificato	C92.20	Leucemia mieloide cronica atipica BCR/ABL-negativa: Senza menzione di remissione completa
C84.5	Altri linfomi a cellule T/NK mature	C92.30	Sarcoma mieloide: Senza menzione di remissione completa
C84.7	Linfoma anaplastico a grandi cellule, ALK-negativo	C92.70	Altra leucemia mieloide: Senza menzione di remissione completa
C84.8	Linfoma cutaneo a cellule T, non specificato		
C84.9	Linfoma a cellule T/NK mature, non specificato		
C85.2	Linfoma mediastinico (timico) a grandi cellule B		

Diagnosi secondaria R61-6

C79.5	Tumore maligno secondario dell'osso e del midollo osseo	M89.55	Osteolisi: coscia
M89.50	Osteolisi: Localizzazioni multiple	M89.56	Osteolisi: gamba
M89.51	Osteolisi: area spalla	M89.57	Osteolisi: caviglia e piede
M89.52	Osteolisi: braccio	M89.58	Osteolisi: Altre localizzazioni
M89.53	Osteolisi: avambraccio	M89.59	Osteolisi: Localizzazione non precisata
M89.54	Osteolisi: mano		

Procedura R61-7

86.07.00†↔	Inserzione, sostituzione, rimozione di dispositivo di accesso vascolare totalmente impiantabile, NAS	86.07.30†↔	Rimozione di sistema di cateterismo a permanenza totalmente impiantabile
86.07.10†↔	Inserzione, sostituzione, rimozione di dispositivo di accesso vascolare totalmente impiantabile (sistema port)	86.07.99†↔	Inserzione, sostituzione, rimozione di dispositivo di accesso vascolare totalmente impiantabile, altro
86.07.20†↔	Revisione (senza sostituzione) di sistema di cateterismo a permanenza completamente impiantabile		

ADRG R62 Altre neoplasie ematologiche e solide

Diagnosi principale nella tabella R62-1 o Diagnosi principale nella tabella R62-2 e Diagnosi secondaria nella tabella R62-1

DRG R62A Altre neoplasie ematologiche e solide con diagnosi complicante o dialisi o impianto di port

Almeno una Diagnosi secondaria nella tabella R62-3 o Procedura nella tabella R62-6 o Dialisi o (Diagnosi secondaria nella tabella R62-4 o PCCL > 3) e Diagnosi secondaria nella tabella R62-5

DRG R62B Altre neoplasie ematologiche e solide senza diagnosi complicanti, senza dialisi, senza impianto di port, con osteolisi o CC estremamente gravi

Diagnosi secondaria nella tabella R62-4 o PCCL > 3

DRG R62C Altre neoplasie ematologiche e solide senza diagnosi complicanti, senza dialisi, senza impianto di port, senza osteolisi, senza CC estremamente gravi**Diagnosi principale R62-1**

C37	Tumore maligno del timo	C79.83	Tumore maligno secondario del pericardio
C48.0	Tumore Maligno: Retroperitoneo	C79.84	Altro tumore maligno secondario del cuore
C76.4	Tumore maligno di altra e mal definita sede: Arto superiore	C79.88	Tumore maligno secondario di altre sedi specificate
C76.5	Tumore maligno di altra e mal definita sede: Arto inferiore	C79.9	Tumore maligno secondario di sede non specificata
C76.7	Tumore maligno di altra e mal definita sede: Altre sedi mal definite	C80.0	Tumore maligno di sede primitiva sconosciuta, così definito
C76.8	Tumore maligno di altra e mal definita sede: lesione sconfinante a più zone contigue di altre e mal definite sedi	C80.9	Tumore maligno non specificato
C77.0	Tumore maligno secondario e non specificato: Linfonodi della testa, della faccia e del collo	C96.0	Istiocitosi a cellule di Langerhans multifocale e multisistemica (disseminata)[malattia di Letterer-Siwe]
C77.1	Tumore maligno secondario e non specificato: Linfonodi intratoracici	D09.3	Carcinoma in situ: Tiroide ed altre ghiandole endocrine
C77.2	Tumore maligno secondario e non specificato: Linfonodi intra-addominali	D09.7	Carcinoma in situ di altre sedi specificate
C77.3	Tumore maligno secondario e non specificato: Linfonodi ascellari e dell'arto superiore	D09.9	Carcinoma in situ non specificato
C77.4	Tumore maligno secondario e non specificato: Linfonodi inguinali e dell'arto inferiore	D19.7	Tumore benigno: Tessuto mesoteliale di altre sedi
C77.5	Tumore maligno secondario e non specificato: Linfonodi intrapelvici	D19.9	Tumore benigno: Tessuto mesoteliale non specificato
C77.8	Tumore maligno secondario e non specificato: Linfonodi di regioni multiple	D36.7	Tumore benigno: Altre sedi specificate
C77.9	Tumore maligno secondario e non specificato: Linfonodi non specificati	D36.9	Tumore benigno di sede non specificata
		D48.7	Tumori di comportamento incerto o sconosciuto: Altre sedi specificate
		D48.9	Tumore di comportamento incerto o sconosciuto non specificato
		Q85.8	Altre facomatosi non classificate altrove
		Q85.9	Facomatosi non specificata
		Z03.1	Osservazione per sospetto di tumore maligno

Diagnosi principale R62-2

A01.0	Febbre tifoide	A39.4	Meningococcemia non specificata
A01.1	Paratifo A	A39.8	Altre infezioni meningococciche
A01.2	Paratifo B	A39.9	Infezione meningococcica non specificata
A01.3	Paratifo C	A40.0	Sepsi da streptococco, gruppo A
A02.1	Sepsi da salmonella	A40.1	Sepsi da streptococco, gruppo B
A19.0	Tubercolosi miliare acuta limitata ad una singola sede specificata	A40.2	Sepsi da streptococco, gruppo D
A19.1	Tubercolosi miliare acuta interessante sedi multiple	A40.3	Sepsi da Streptococcus pneumoniae
A19.2	Tubercolosi miliare acuta non specificata	A40.8	Altre forme di sepsi streptococcica
A19.8	Altre tubercolosi miliari	A40.9	Sepsi streptococcica non specificata
A19.9	Tubercolosi miliare non specificata	A41.0	Sepsi da Stafilococco aureo
A20.7	Peste setticemica	A41.1	Sepsi da altro stafilococco specificato
A21.7	Tularemia generalizzata	A41.2	Sepsi da stafilococco non specificato
A22.7	Sepsi carbonchiosa	A41.3	Sepsi da Haemophilus influenzae
A24.0	Morva	A41.4	Sepsi da anaerobi
A24.1	Melioidosi acuta e fulminante	A41.51	Sepsi da Escherichia coli [E. coli]
A26.7	Sepsi da Erysipelothrix	A41.52	Sepsi da pseudomonas
A27.0	Leptospirosi itteroemorragica	A41.58	Sepsi da altri microorganismi Gram-negativi
A32.7	Sepsi da Listeria	A41.8	Altre forme di sepsi specificata
A39.1	Sindrome di Waterhouse-Friderichsen {E35.1}	A41.9	Sepsi non specificata
A39.2	Meningococcemia acuta	A42.7	Sepsi actinomicotica
A39.3	Meningococcemia cronica	A44.0	Bartonellosi sistemica
		A48.0	Gangrena gassosa

A48.3	Sindrome da shock tossico	D70.3	Altra agranulocitosi
A78	Febbre Q	D70.5	Neutropenia ciclica
B00.7	Malattia erpetica disseminata	D70.6	Altra neutropenia
B37.7	Sepsi da candida	D70.7	Neutropenia non specificata
B38.7	Coccidioidomicosi disseminata	M03.00	Artrite post-meningococcica {A39.8}: Localizzazioni multiple
B39.3	Istoplasmosi disseminata da Histoplasma capsulatum	M03.01	Artrite post-meningococcica {A39.8}: area spalla
B41.7	Paracoccidioidomicosi disseminata	M03.02	Artrite post-meningococcica {A39.8}: braccio
B42.7	Sporotricosi disseminata	M03.03	Artrite post-meningococcica {A39.8}: avambraccio
B44.7	Aspergillosi disseminata	M03.04	Artrite post-meningococcica {A39.8}: mano
B45.7	Criptococcosi disseminata	M03.05	Artrite post-meningococcica {A39.8}: coscia
B46.4	Mucormicosi disseminata	M03.06	Artrite post-meningococcica {A39.8}: gamba
B50.8	Altre forme di malaria da Plasmodium falciparum gravi e complicate	M03.07	Artrite post-meningococcica {A39.8}: caviglia e piede
B51.0	Malaria da Plasmodium vivax con rottura della milza	M03.08	Artrite post-meningococcica {A39.8}: Altre localizzazioni
B52.8	Malaria da Plasmodium malariae con altre complicanze	M03.09	Artrite post-meningococcica {A39.8}: Localizzazione non precisata
B55.0	Leishmaniosi viscerale	P35.2	Infezione erpetica [herpes simplex] congenita
D70.0	Agranulocitosi e neutropenia congenita	P37.2	Listeriosi neonatale (disseminata)
D70.10	Agranulocitosi indotta da farmaci: Fase critica meno di 4 giorni	R57.2	Shock settico
D70.11	Agranulocitosi indotta da farmaci: Fase critica da 10 a meno di 20 giorni	R65.0	Sindrome da risposta infiammatoria sistemica di origine infettiva senza insufficienza d'organo
D70.12	Agranulocitosi indotta da farmaci: Fase critica 20 e più giorni	R65.1	Sindrome da risposta infiammatoria sistemica di origine infettiva con insufficienza d'organo
D70.13	Agranulocitosi indotta da farmaci: Fase critica da 4 a meno di 7 giorni	R65.2	Sindrome da risposta infiammatoria sistemica di origine non infettiva senza insufficienza d'organo
D70.14	Agranulocitosi indotta da farmaci: Fase critica da 7 a meno di 10 giorni	R65.3	Sindrome da risposta infiammatoria sistemica di origine non infettiva con insufficienza d'organo
D70.18	Altre forme di agranulocitosi e neutropenia indotta da farmaci	R65.9	Sindrome da risposta infiammatoria sistemica non specificata
D70.19	Agranulocitosi e neutropenia indotta da farmaci, non specificata		

Diagnosi R62-3

A01.0	Febbre tifoide	A41.9	Sepsi non specificata
A01.1	Paratifo A	A42.7	Sepsi actinomicotica
A01.2	Paratifo B	A44.0	Bartonellosi sistemica
A01.3	Paratifo C	A48.0	Gangrena gassosa
A02.1	Sepsi da salmonella	A48.3	Sindrome da shock tossico
A19.0	Tubercolosi miliare acuta limitata ad una singola sede specificata	A78	Febbre Q
A19.1	Tubercolosi miliare acuta interessante sedi multiple	B00.7	Malattia erpetica disseminata
A19.2	Tubercolosi miliare acuta non specificata	B37.7	Sepsi da candida
A19.8	Altre tubercolosi miliari	B38.7	Coccidioidomicosi disseminata
A19.9	Tubercolosi miliare non specificata	B39.3	Istoplasmosi disseminata da Histoplasma capsulatum
A20.7	Peste setticemica	B41.7	Paracoccidioidomicosi disseminata
A21.7	Tularemia generalizzata	B42.7	Sporotricosi disseminata
A22.7	Sepsi carbonchiosa	B44.7	Aspergillosi disseminata
A24.0	Morva	B45.7	Criptococcosi disseminata
A24.1	Melioidosi acuta e fulminante	B46.4	Mucormicosi disseminata
A26.7	Sepsi da Erysipelothrix	B50.8	Altre forme di malaria da Plasmodium falciparum gravi e complicate
A27.0	Leptospirosi itteroemorragica	B51.0	Malaria da Plasmodium vivax con rottura della milza
A32.7	Sepsi da Listeria	B52.8	Malaria da Plasmodium malariae con altre complicanze
A39.1	Sindrome di Waterhouse-Friderichsen {E35.1}	B55.0	Leishmaniosi viscerale
A39.2	Meningococcemia acuta	D70.0	Agranulocitosi e neutropenia congenita
A39.3	Meningococcemia cronica	D70.10	Agranulocitosi indotta da farmaci: Fase critica meno di 4 giorni
A39.4	Meningococcemia non specificata	D70.11	Agranulocitosi indotta da farmaci: Fase critica da 10 a meno di 20 giorni
A39.8	Altre infezioni meningococciche	D70.12	Agranulocitosi indotta da farmaci: Fase critica 20 e più giorni
A39.9	Infezione meningococcica non specificata	D70.13	Agranulocitosi indotta da farmaci: Fase critica da 4 a meno di 7 giorni
A40.0	Sepsi da streptococco, gruppo A	D70.14	Agranulocitosi indotta da farmaci: Fase critica da 7 a meno di 10 giorni
A40.1	Sepsi da streptococco, gruppo B	D70.18	Altre forme di agranulocitosi e neutropenia indotta da farmaci
A40.2	Sepsi da streptococco, gruppo D	D70.5	Neutropenia ciclica
A40.3	Sepsi da Streptococcus pneumoniae	D70.6	Altra neutropenia
A40.8	Altre forme di sepsi streptococcica	M03.00	Artrite post-meningococcica {A39.8}: Localizzazioni multiple
A40.9	Sepsi streptococcica non specificata	M03.01	Artrite post-meningococcica {A39.8}: area spalla
A41.0	Sepsi da Stafilococco aureo	M03.02	Artrite post-meningococcica {A39.8}: braccio
A41.1	Sepsi da altro stafilococco specificato	M03.03	Artrite post-meningococcica {A39.8}: avambraccio
A41.2	Sepsi da stafilococco non specificato	M03.04	Artrite post-meningococcica {A39.8}: mano
A41.3	Sepsi da Haemophilus influenzae	M03.05	Artrite post-meningococcica {A39.8}: coscia
A41.4	Sepsi da anaerobi	M03.06	Artrite post-meningococcica {A39.8}: gamba
A41.51	Sepsi da Escherichia coli [E. coli]	M03.07	Artrite post-meningococcica {A39.8}: caviglia e piede
A41.52	Sepsi da pseudomonas	M03.08	Artrite post-meningococcica {A39.8}: Altre localizzazioni
A41.58	Sepsi da altri microorganismi Gram-negativi		
A41.8	Altre forme di sepsi specificata		

M03.09	Artrite post-meningococcica {A39.8}: Localizzazione non precisata	R65.1	Sindrome da risposta infiammatoria sistemica di origine infettiva con insufficienza d'organo
P35.2	Infezione erpetica [herpes simplex] congenita	R65.2	Sindrome da risposta infiammatoria sistemica di origine non infettiva senza insufficienza d'organo
P37.2	Listeriosi neonatale (disseminata)	R65.3	Sindrome da risposta infiammatoria sistemica di origine non infettiva con insufficienza d'organo
R57.2	Shock settico	R65.9	Sindrome da risposta infiammatoria sistemica non specificata
R65.0	Sindrome da risposta infiammatoria sistemica di origine infettiva senza insufficienza d'organo		

Diagnosi secondaria R62-4

C79.5	Tumore maligno secondario dell'osso e del midollo osseo	M89.55	Osteolisi: coscia
M89.50	Osteolisi: Localizzazioni multiple	M89.56	Osteolisi: gamba
M89.51	Osteolisi: area spalla	M89.57	Osteolisi: caviglia e piede
M89.52	Osteolisi: braccio	M89.58	Osteolisi: Altre localizzazioni
M89.53	Osteolisi: avambraccio	M89.59	Osteolisi: Localizzazione non precisata
M89.54	Osteolisi: mano		

Diagnosi secondaria R62-5

A04.7	Enterocolite da Clostridium difficile	J15.3	Polmonite da Streptococco di gruppo B
D69.57	Altra trombocitopenia secondaria, specificata come refrattaria alla trasfusione	J15.4	Polmonite da altri Streptococchi
I26.0	Embolia polmonare con menzione di cuore polmonare acuto	J15.5	Polmonite da Escherichia coli
I81	Trombosi della vena porta	J15.6	Polmonite da altri batteri aerobi Gram-negativi
J15.0	Polmonite da Klebsiella pneumoniae	J15.7	Polmonite da Mycoplasma pneumoniae
J15.1	Polmonite da Pseudomonas	J16.0	Polmonite da Chlamydiae
J15.2	Polmonite da Stafilococco		

Procedura R62-6

86.07.00†↔	Inserzione, sostituzione, rimozione di dispositivo di accesso vascolare totalmente impiantabile, NAS	86.07.30†↔	Rimozione di sistema di cateterismo a permanenza totalmente impiantabile
86.07.10†↔	Inserzione, sostituzione, rimozione di dispositivo di accesso vascolare totalmente impiantabile (sistema port)	86.07.99†↔	Inserzione, sostituzione, rimozione di dispositivo di accesso vascolare totalmente impiantabile, altro
86.07.20†↔	Revisione (senza sostituzione) di sistema di cateterismo a permanenza completamente impiantabile		

ADRG R63

Altra leucemia acuta

Diagnosi principale nella tabella R63-1 o Diagnosi principale nella tabella R63-2 e Diagnosi secondaria nella tabella R63-1

DRG R63A

Altra leucemia acuta con chemioterapia altamente complessa

Almeno due Procedure nella tabella R63-5 o Procedura nella tabella R63-6

DRG R63B

Altra leucemia acuta con chemioterapia intensiva, con dialisi o setticemia o con agranulocitosi o impianto di port

Procedura nella tabella R63-5 e durata del soggiorno > 1 giorno e (Dialisi o Diagnosi secondaria nella tabella R63-3 o Diagnosi secondaria nella tabella R63-4 o Procedura nella tabella R63-7)

DRG R63C

Altra leucemia acuta con chemioterapia moderatamente complessa con dialisi o setticemia o con agranulocitosi o impianto di port o con chemioterapia locale con dialisi o setticemia o con agranulocitosi o impianto di port o CC estremamente gravi

Procedura nella tabella R63-8 e durata del soggiorno > 1 giorno e (Dialisi o Diagnosi secondaria nella tabella R63-3 o Diagnosi secondaria nella tabella R63-4 o Procedura nella tabella R63-7) o durata del soggiorno > 1 giorno e (Dialisi o Diagnosi secondaria nella tabella R63-3 o Diagnosi secondaria nella tabella R63-4 o Procedura nella tabella R63-7 o PCCL > 3) e Procedura nella tabella R63-9

DRG R63D

Altra leucemia acuta con chemioterapia intensiva o moderatamente complessa, senza dialisi, senza setticemia, senza agranulocitosi, senza impianto di port, con CC estremamente gravi

Procedura nella tabella R63-5 e PCCL > 3 o Procedura nella tabella R63-8 e PCCL > 3

DRG R63E**Altra leucemia acuta con chemioterapia, senza dialisi, senza setticemia, senza agranulocitosi, senza impianto di port, senza CC estremamente gravi o senza chemioterapia****Diagnosi principale R63-1**

C91.00	Leucemia linfocitica acuta [LLA]: Senza menzione di remissione completa	C91.81	LLA a cellule B mature di tipo Burkitt: in remissione completa
C91.01	Leucemia linfocitica acuta [LLA]: in remissione completa	C95.00	Leucemia acuta di tipo cellulare non specificato: Senza menzione di remissione completa
C91.80	LLA a cellule B mature di tipo Burkitt: Senza menzione di remissione completa	C95.01	Leucemia acuta di tipo cellulare non specificato: in remissione completa

Diagnosi principale R63-2

A01.0	Febbre tifoide	B39.3	Istoplasmosi disseminata da Histoplasma capsulatum
A01.1	Paratifo A	B41.7	Paracoccidiodomicosi disseminata
A01.2	Paratifo B	B42.7	Sporotricosi disseminata
A01.3	Paratifo C	B44.7	Aspergillosi disseminata
A02.1	Sepsi da salmonella	B45.7	Criptococchi disseminata
A19.0	Tubercolosi miliare acuta limitata ad una singola sede specificata	B46.4	Mucomicosi disseminata
A19.1	Tubercolosi miliare acuta interessante sedi multiple	B50.8	Altre forme di malaria da Plasmodium falciparum gravi e complicate
A19.2	Tubercolosi miliare acuta non specificata	B51.0	Malaria da Plasmodium vivax con rottura della milza
A19.8	Altre tubercolosi miliari	B52.8	Malaria da Plasmodium malariae con altre complicanze
A19.9	Tubercolosi miliare non specificata	B55.0	Leishmaniosi viscerale
A20.7	Peste setticemica	D70.0	Agranulocitosi e neutropenia congenita
A21.7	Tularemia generalizzata	D70.10	Agranulocitosi indotta da farmaci: Fase critica meno di 4 giorni
A22.7	Sepsi carbonchiosa	D70.11	Agranulocitosi indotta da farmaci: Fase critica da 10 a meno di 20 giorni
A24.0	Morva	D70.12	Agranulocitosi indotta da farmaci: Fase critica 20 e più giorni
A24.1	Melioidosi acuta e fulminante	D70.13	Agranulocitosi indotta da farmaci: Fase critica da 4 a meno di 7 giorni
A26.7	Sepsi da Erysipelothrix	D70.14	Agranulocitosi indotta da farmaci: Fase critica da 7 a meno di 10 giorni
A27.0	Leptospirosi itteroemorragica	D70.18	Altre forme di agranulocitosi e neutropenia indotta da farmaci
A32.7	Sepsi da Listeria	D70.19	Agranulocitosi e neutropenia indotta da farmaci, non specificata
A39.1	Sindrome di Waterhouse-Friderichsen {E35.1}	D70.3	Altra agranulocitosi
A39.2	Meningococcemia acuta	D70.5	Neutropenia ciclica
A39.3	Meningococcemia cronica	D70.6	Altra neutropenia
A39.4	Meningococcemia non specificata	D70.7	Neutropenia non specificata
A39.8	Altre infezioni meningococciche	M03.00	Artrite post-meningococcica {A39.8}: Localizzazioni multiple
A39.9	Infezione meningococcica non specificata	M03.01	Artrite post-meningococcica {A39.8}: area spalla
A40.0	Sepsi da streptococco, gruppo A	M03.02	Artrite post-meningococcica {A39.8}: braccio
A40.1	Sepsi da streptococco, gruppo B	M03.03	Artrite post-meningococcica {A39.8}: avambraccio
A40.2	Sepsi da streptococco, gruppo D	M03.04	Artrite post-meningococcica {A39.8}: mano
A40.3	Sepsi da Streptococcus pneumoniae	M03.05	Artrite post-meningococcica {A39.8}: coscia
A40.8	Altre forme di sepsi streptococcica	M03.06	Artrite post-meningococcica {A39.8}: gamba
A40.9	Sepsi streptococcica non specificata	M03.07	Artrite post-meningococcica {A39.8}: caviglia e piede
A41.0	Sepsi da Stafilococco aureo	M03.08	Artrite post-meningococcica {A39.8}: Altre localizzazioni
A41.1	Sepsi da altro stafilococco specificato	M03.09	Artrite post-meningococcica {A39.8}: Localizzazione non precisata
A41.2	Sepsi da stafilococco non specificato	P35.2	Infezione erpetica [herpes simplex] congenita
A41.3	Sepsi da Haemophilus influenzae	P37.2	Listeriosi neonatale (disseminata)
A41.4	Sepsi da anaerobi	R57.2	Shock settico
A41.51	Sepsi da Escherichia coli [E. coli]	R65.0	Sindrome da risposta infiammatoria sistemica di origine infettiva senza insufficienza d'organo
A41.52	Sepsi da pseudomonas	R65.1	Sindrome da risposta infiammatoria sistemica di origine infettiva con insufficienza d'organo
A41.58	Sepsi da altri microorganismi Gram-negativi	R65.2	Sindrome da risposta infiammatoria sistemica di origine non infettiva senza insufficienza d'organo
A41.8	Altre forme di sepsi specificata	R65.3	Sindrome da risposta infiammatoria sistemica di origine non infettiva con insufficienza d'organo
A41.9	Sepsi non specificata	R65.9	Sindrome da risposta infiammatoria sistemica non specificata
A42.7	Sepsi actinomicotica		
A44.0	Bartonellosi sistemica		
A48.0	Gangrena gassosa		
A48.3	Sindrome da shock tossico		
A78	Febbre Q		
B00.7	Malattia erpetica disseminata		
B37.7	Sepsi da candida		
B38.7	Coccidiodomicosi disseminata		

Diagnosi secondaria R63-3

A01.0	Febbre tifoide	A01.3	Paratifo C
A01.1	Paratifo A	A02.1	Sepsi da salmonella
A01.2	Paratifo B		

A19.0	Tubercolosi miliare acuta limitata ad una singola sede specificata	A48.3	Sindrome da shock tossico
A19.1	Tubercolosi miliare acuta interessante sedi multiple	A78	Febbre Q
A19.2	Tubercolosi miliare acuta non specificata	B00.7	Malattia erpetica disseminata
A19.8	Altre tubercolosi miliari	B37.7	Sepsi da candida
A19.9	Tubercolosi miliare non specificata	B38.7	Coccidioidomicosi disseminata
A20.7	Peste setticemica	B39.3	Istoplasmosi disseminata da Histoplasma capsulatum
A21.7	Tularemia generalizzata	B41.7	Paracoccidioidomicosi disseminata
A22.7	Sepsi carbonchiosa	B42.7	Sporotricosi disseminata
A24.0	Morva	B44.7	Aspergillosi disseminata
A24.1	Melioidosi acuta e fulminante	B45.7	Criptococcosi disseminata
A26.7	Sepsi da Erysipelothrix	B46.4	Mucormicosi disseminata
A27.0	Leptospirosi itteroemorragica	B50.8	Altre forme di malaria da Plasmodium falciparum gravi e complicate
A32.7	Sepsi da Listeria	B51.0	Malaria da Plasmodium vivax con rottura della milza
A39.1	Sindrome di Waterhouse-Friderichsen {E35.1}	B52.8	Malaria da Plasmodium malariae con altre complicanze
A39.2	Meningococemia acuta	B55.0	Leishmaniosi viscerale
A39.3	Meningococemia cronica	M03.00	Artrite post-meningococcica {A39.8}: Localizzazioni multiple
A39.4	Meningococemia non specificata	M03.01	Artrite post-meningococcica {A39.8}: area spalla
A39.8	Altre infezioni meningococciche	M03.02	Artrite post-meningococcica {A39.8}: braccio
A39.9	Infezione meningococcica non specificata	M03.03	Artrite post-meningococcica {A39.8}: avambraccio
A40.0	Sepsi da streptococco, gruppo A	M03.04	Artrite post-meningococcica {A39.8}: mano
A40.1	Sepsi da streptococco, gruppo B	M03.05	Artrite post-meningococcica {A39.8}: coscia
A40.2	Sepsi da streptococco, gruppo D	M03.06	Artrite post-meningococcica {A39.8}: gamba
A40.3	Sepsi da Streptococcus pneumoniae	M03.07	Artrite post-meningococcica {A39.8}: caviglia e piede
A40.8	Altre forme di sepsi streptococcica	M03.08	Artrite post-meningococcica {A39.8}: Altre localizzazioni
A40.9	Sepsi streptococcica non specificata	M03.09	Artrite post-meningococcica {A39.8}: Localizzazione non precisata
A41.0	Sepsi da Stafilococco aureo	P35.2	Infezione erpetica [herpes simplex] congenita
A41.1	Sepsi da altro stafilococco specificato	P37.2	Listeriosi neonatale (disseminata)
A41.2	Sepsi da stafilococco non specificato	R57.2	Shock settico
A41.3	Sepsi da Haemophilus influenzae	R65.0	Sindrome da risposta infiammatoria sistemica di origine infettiva senza insufficienza d'organo
A41.4	Sepsi da anaerobi	R65.1	Sindrome da risposta infiammatoria sistemica di origine infettiva con insufficienza d'organo
A41.51	Sepsi da Escherichia coli [E. coli]	R65.2	Sindrome da risposta infiammatoria sistemica di origine non infettiva senza insufficienza d'organo
A41.52	Sepsi da pseudomonas	R65.3	Sindrome da risposta infiammatoria sistemica di origine non infettiva con insufficienza d'organo
A41.58	Sepsi da altri microorganismi Gram-negativi	R65.9	Sindrome da risposta infiammatoria sistemica non specificata
A41.8	Altre forme di sepsi specificata		
A41.9	Sepsi non specificata		
A42.7	Sepsi actinomicotica		
A44.0	Bartonellosi sistemica		
A48.0	Gangrena gassosa		

Diagnosi secondaria R63-4

D70.0	Agranulocitosi e neutropenia congenita	D70.18	Altre forme di agranulocitosi e neutropenia indotta da farmaci
D70.10	Agranulocitosi indotta da farmaci: Fase critica meno di 4 giorni	D70.19	Agranulocitosi e neutropenia indotta da farmaci, non specificata
D70.11	Agranulocitosi indotta da farmaci: Fase critica da 10 a meno di 20 giorni	D70.3	Altra agranulocitosi
D70.12	Agranulocitosi indotta da farmaci: Fase critica 20 e più giorni	D70.5	Neutropenia ciclica
D70.13	Agranulocitosi indotta da farmaci: Fase critica da 4 a meno di 7 giorni	D70.6	Altra neutropenia
D70.14	Agranulocitosi indotta da farmaci: Fase critica da 7 a meno di 10 giorni	D70.7	Neutropenia non specificata

Procedura R63-5

99.25.10†↔ Schemi chemioterapici di complessità e intensità elevata: uno schema chemioterapico durante una degenza ospedaliera

Procedura R63-6

99.25.11†↔ Schemi chemioterapici di complessità e intensità elevata: due schemi chemioterapici durante una degenza ospedaliera

Procedura R63-7

86.07.00†↔	Inserzione, sostituzione, rimozione di dispositivo di accesso vascolare totalmente impiantabile, NAS	86.07.30†↔	Rimozione di sistema di cateterismo a permanenza totalmente impiantabile
86.07.10†↔	Inserzione, sostituzione, rimozione di dispositivo di accesso vascolare totalmente impiantabile (sistema port)	86.07.99†↔	Inserzione, sostituzione, rimozione di dispositivo di accesso vascolare totalmente impiantabile, altro
86.07.20†↔	Revisione (senza sostituzione) di sistema di cateterismo a permanenza completamente impiantabile		

Procedura R63-8

99.25.00†↔ Chemioterapia, NAS
 99.25.01†↔ Chemioterapia non complessa

99.25.02†↔ Schemi chemioterapici di complessità e intensità moderata

Procedura R63-9

00.10†↔ Impianto di sostanze chemioterapiche
 03.8†↔ Iniezione di farmaci citotossici nel canale vertebrale
 34.92.00†↔ Iniezione intrapleurica, NAS
 34.92.21†↔ Iniezione intrapleurica, pleurodesi
 34.92.22†↔ Pleurodesi chimica
 34.92.99†↔ Iniezione intrapleurica, altro
 99.25.04†↔ Chemioipertermia intraperitoneale [HIPEC]
 99.28.00†↔ Instillazione di materiale citotossico e immunomodulatori NAS
 99.28.01†↔ Instillazione di materiale citotossico e immunomodulatori, intratecale
 99.28.02†↔ Instillazione di materiale citotossico e immunomodulatori, intracerebrale

99.28.03†↔ Instillazione di materiale citotossico e immunomodulatori, nella cavità pleurica
 99.28.04†↔ Instillazione di materiale citotossico e immunomodulatori, intraperitoneale
 99.28.05†↔ Instillazione di materiale citotossico e immunomodulatori, nella vescica
 99.28.06†↔ Instillazione di materiale citotossico e immunomodulatori, nella pelvi renale
 99.28.07†↔ Instillazione di materiale citotossico e immunomodulatori ad azione locoregionale, per via arteriosa
 99.28.08†↔ Instillazione di materiale citotossico e immunomodulatori, in altra sede

ADRG R65

Neoplasie ematologiche e solide, un giorno di degenza

Durata del soggiorno è uguale 1 giorno

DRG R65Z

Neoplasie ematologiche e solide, un giorno di degenza

MDC 18A

HIV

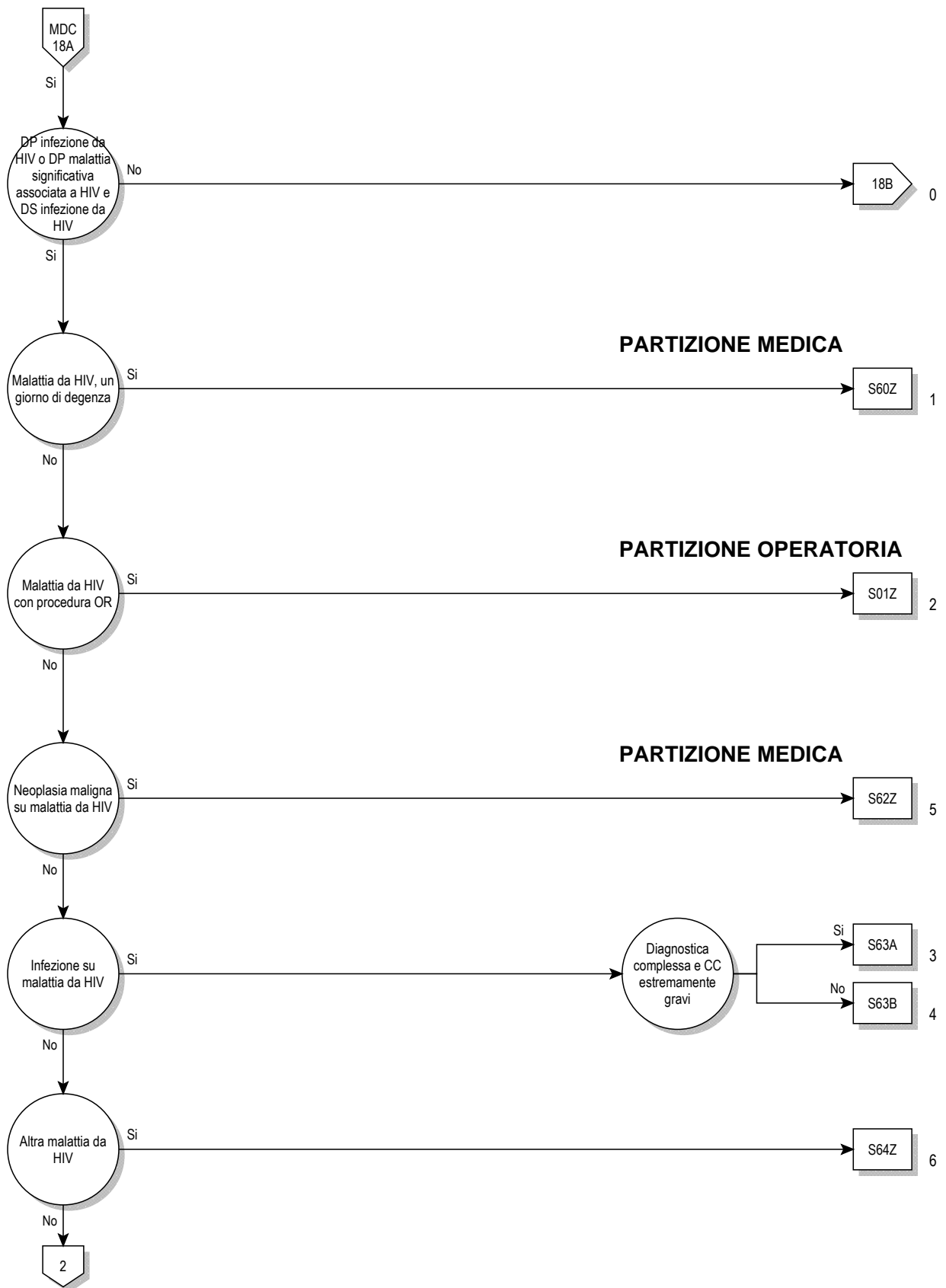



18A

Logica decisionale MDC 18A

Diagnosi principale nella tabella MDC18A-0 o Diagnosi principale nella tabella MDC18A-1 e almeno una Diagnosi secondaria nella tabella MDC18A-2

Diagnosi principale per MDC 18A (MDC18A-0)

B20	Malattia da virus dell'immunodeficienza umana [HIV] che dà luogo a malattie infettive o parassitarie	U60.1	Categorie cliniche della malattia da HIV: Categoria A
B21	Malattia da virus dell'immunodeficienza umana [HIV] che dà luogo a neoplasie maligne	U60.2	Categorie cliniche della malattia da HIV: Categoria B
B22	Malattia da virus dell'immunodeficienza umana [HIV] che dà luogo ad altre malattie specificate	U60.3	Categorie cliniche della malattia da HIV: Categoria C
B23.0	Sindrome da infezione acuta da HIV	U60.9	Categoria clinica della malattia da HIV non specificata
B23.8	Malattia da HIV che dà luogo ad altre condizioni morbose specificate	U61.1	Numero di cellule T helper nella malattia da HIV: Categoria 1
B24	Malattia da virus dell'immunodeficienza umana [HIV] non specificata	U61.2	Numero di cellule T helper nella malattia da HIV: Categoria 2
F02.4	Demenza nell'infezione da virus dell'immunodeficienza umana [H.I.V.] {B22}	U61.3	Numero di cellule T helper nella malattia da HIV: Categoria 3
		U61.9	Numero di cellule T helper (CD4+-) non specificato
		U85	Virus dell'immunodeficienza umana resistente a virostatici o inibitori della proteasi

Diagnosi per MDC 18A (MDC18A-1)

A02.0	Enterite da salmonella	A41.58	Sepsi da altri microorganismi Gram-negativi
A02.1	Sepsi da salmonella	A41.8	Altre forme di sepsi specificata
A02.2	Infezioni localizzate da salmonella	A41.9	Sepsi non specificata
A02.8	Altre infezioni da salmonella, specificate	A43.0	Nocardiosi polmonare
A02.9	Infezione da salmonella, non specificata	A43.1	Nocardiosi cutanea
A04.0	Infezione da Escherichia coli enteropatogena	A43.8	Altre forme di nocardiosi
A04.1	Infezione da Escherichia coli enterotossigena	A43.9	Nocardiosi non specificata
A04.2	Infezione da Escherichia coli enteroinvasiva	A48.1	Malattia dei legionari
A04.3	Infezione da Escherichia coli enteroemorragica	A48.2	Malattia dei legionari non polmonare [febbre di Pontiac]
A04.4	Altre infezioni intestinali da Escherichia coli	A51.0	Sifilide genitale primaria
A04.5	Enterite da Campylobacter	A51.1	Sifilide anale primaria
A04.6	Enterite da Yersinia enterocolitica	A51.2	Sifilide primaria di altre sedi
A04.7	Enterocolite da Clostridium difficile	A51.3	Sifilide secondaria della cute e delle mucose
A04.8	Altre infezioni batteriche intestinali specificate	A51.4	Altre forme di sifilide secondaria
A04.9	Infezione batterica intestinale non specificata	A51.5	Sifilide precoce, latente
A07.2	Criptosporidiosi	A51.9	Sifilide precoce non specificata
A07.3	Isosporiasi	A52.0	Sifilide cardiovascolare
A08.0	Enterite da Rotavirus	A52.1	Neurosifilide sintomatica
A08.1	Gastroenteropatia acuta da Norovirus [Agente di Norwalk]	A52.2	Neurosifilide asintomatica
A08.2	Enterite da Adenovirus	A52.3	Neurosifilide non specificata
A08.3	Altre enteriti virali	A52.7	Altre forme di sifilide tardiva sintomatica
A08.4	Infezione virale intestinale non specificata	A52.8	Sifilide tardiva latente
A08.5	Altre infezioni intestinali specificate	A52.9	Sifilide tardiva non specificata
A18.0	Tubercolosi delle ossa e delle articolazioni	A53.0	Sifilide latente, non specificata come precoce o tardiva
A18.1	Tubercolosi dell'apparato genitourinario	A53.9	Sifilide non specificata
A18.3	Tubercolosi dell'intestino, del peritoneo e dei linfonodi mesenterici	A60.0	Infezione da herpes virus dei genitali e del tratto urogenitale
A18.4	Tubercolosi della cute e del tessuto sottocutaneo	A60.1	Infezione da herpes virus della cute perianale e del retto
A18.5	Tubercolosi dell'occhio	A60.9	Infezione anogenitale da herpes virus non specificata
A18.6	Tubercolosi dell'orecchio	A74.0	Congiuntivite da Chlamydiae {H13.1}
A18.7	Tubercolosi delle ghiandole surrenali {E35.1}	A74.8	Altre malattie da Chlamydiae
A31.1	Infezione cutanea da altri micobatteri	A74.9	Infezione da Chlamydiae non specificata
A31.80	Micobatteriosi atipica disseminata	A81.2	Leucoencefalopatia multifocale progressiva
A31.88	Altre infezioni micobatteriche	A81.8	Altre infezioni del sistema nervoso centrale da virus non convenzionali
A31.9	Infezione micobatterica non specificata	A81.9	Infezione, non specificata, del sistema nervoso centrale da virus non convenzionale
A40.0	Sepsi da streptococco, gruppo A	A85.0	Encefalite da enterovirus {G05.1}
A40.1	Sepsi da streptococco, gruppo B	A85.1	Encefalite da adenovirus {G05.1}
A40.2	Sepsi da streptococco, gruppo D	A85.8	Altre encefaliti virali specificate
A40.3	Sepsi da Streptococcus pneumoniae	A86	Encefalite virale non specificata
A40.8	Altre forme di sepsi streptococcica	A87.0	Meningite da enterovirus {G02.0}
A40.9	Sepsi streptococcica non specificata	A87.1	Meningite da adenovirus {G02.0}
A41.0	Sepsi da Stafilococco aureo	A87.8	Altre meningiti virali
A41.1	Sepsi da altro stafilococco specificato	A87.9	Meningite virale non specificata
A41.2	Sepsi da stafilococco non specificato	A88.8	Altre infezioni virali del sistema nervoso centrale specificate
A41.3	Sepsi da Haemophilus influenzae	A89	Infezione virale del sistema nervoso centrale non specificata
A41.4	Sepsi da anaerobi	B00.0	Eczema erpetico
A41.51	Sepsi da Escherichia coli [E. coli]	B00.1	Dermatite vescicolare erpetica
A41.52	Sepsi da pseudomonas		

B00.2	Gengivostomatite e faringotonsillite erpetiche	B39.9	Istoplasmosi non specificata
B00.3	Meningite erpetica {G02.0}	B44.0	Aspergillosi polmonare invasiva
B00.4	Encefalite erpetica {G05.1}	B44.1	Altre forme di aspergillosi polmonare
B00.5	Oftalmopatia erpetica	B44.2	Aspergillosi tonsillare
B00.7	Malattia erpetica disseminata	B44.7	Aspergillosi disseminata
B00.8	Altra forma di infezione erpetica	B44.8	Altre forme di aspergillosi
B00.9	Infezione erpetica non specificata	B44.9	Aspergillosi non specificata
B02.0	Encefalite da zoster {G05.1}	B45.0	Criptococcosi polmonare
B02.1	Meningite da zoster {G02.0}	B45.1	Criptococcosi cerebrale
B02.2	Zoster con interessamento di altre aree del sistema nervoso centrale	B45.2	Criptococcosi cutanea
B02.3	Oftalmopatia da zoster	B45.3	Criptococcosi ossea
B02.7	Zoster generalizzato	B45.7	Criptococcosi disseminata
B02.8	Zoster con altre complicanze	B45.8	Altre forme di criptococcosi
B02.9	Zoster senza complicanza	B45.9	Criptococcosi non specificata
B05.0	Morbillo complicato da encefalite {G05.1}	B48.7	Micosi opportunistiche
B05.1	Morbillo complicato da meningite {G02.0}	B55.0	Leishmaniosi viscerale
B05.2	Morbillo complicato da polmonite {J17.1}	B58.0	Oftalmopatia da toxoplasma
B05.3	Morbillo complicato da otite media {H67.1}	B58.1	Epatite da toxoplasma {K77.0}
B05.4	Morbillo con complicanze intestinali	B58.2	Meningoencefalite da toxoplasma {G05.2}
B05.8	Morbillo con altre complicanze	B58.3	Toxoplasmosi polmonare {J17.3}
B05.9	Morbillo senza complicanza	B58.8	Toxoplasmosi con interessamento di altri organi
B17.1	Epatite acuta C	B58.9	Toxoplasmosi non specificata
B25.0	Polmonite da cytomegalovirus {J17.1}	B59	Pneumocistosi {J17.3}
B25.1	Epatite da cytomegalovirus {K77.0}	B60.0	Babesiosi
B25.2	Pancreatite da cytomegalovirus {K87.1}	B60.1	Acantamebiasi
B25.80	Infezione dell'apparato digerente da cytomegalovirus	B60.2	Naegleriasis
B25.88	Altre malattie da cytomegalovirus	B60.8	Altre malattie protozoarie specificate
B25.9	Malattia da cytomegalovirus non specificata	B78.0	Strongiloidiasi intestinale
B34.4	Infezione da papovavirus, sede non specificata	B78.1	Strongiloidiasi cutanea
B34.9	Infezione virale non specificata	B78.7	Strongiloidiasi disseminata
B35.0	Tinea della barba e tinea del capo	B78.9	Strongiloidiasi non specificata
B35.1	Tinea dell'unghia	B88.8	Altre infestazioni cutanee da parassiti specificate
B35.2	Tinea della mano	C44.0	Tumore Maligno: Cute del labbro
B35.3	Tinea del piede	C44.1	Tumore Maligno: Cute della palpebra, incluso il canto
B35.4	Tinea del corpo	C44.2	Tumore Maligno: Cute dell'orecchio e del condotto uditivo esterno
B35.5	Tinea imbricata	C44.3	Tumore Maligno: Cute di altre e non specificate parti della faccia
B35.6	Tinea inguinale	C44.4	Tumore Maligno: Cute del cuoio capelluto e del collo
B35.8	Altre dermatofitosi	C44.5	Tumore Maligno: Cute del tronco
B35.9	Dermatofitosi non specificata	C44.6	Tumore Maligno: Cute dell'arto superiore, inclusa la spalla
B36.0	Pityriasis versicolor	C44.7	Tumore Maligno: Cute dell'arto inferiore, inclusa l'anca
B36.1	Tinea nera	C44.8	Tumore Maligno: lesione sconfinante a più zone contigue della cute
B36.2	Piedra bianca	C44.9	Tumore maligno della cute non specificato
B36.3	Piedra nigra	C46.0	Sarcoma di Kaposi della cute
B36.8	Altre micosi superficiali specificate	C46.1	Sarcoma di Kaposi dei tessuti molli
B36.9	Micosi superficiale non specificata	C46.2	Sarcoma di Kaposi del palato
B37.0	Stomatite da candida	C46.3	Sarcoma di Kaposi dei linfonodi
B37.1	Candidosi polmonare	C46.7	Sarcoma di Kaposi di altre sedi
B37.2	Candidosi della cute e delle unghie	C46.8	Sarcoma di Kaposi di organi multipli
B37.5	Meningite da candida {G02.1}	C46.9	Sarcoma di Kaposi non specificato
B37.6	Endocardite da candida {I39.8}	C82.2	Linfoma non Hodgkin follicolare di grado III, non specificato
B37.7	Sepsi da candida	C82.3	Linfoma follicolare di grado IIIa
B37.81	Esofagite da candida	C82.4	Linfoma follicolare di grado IIIb
B37.88	Candidosi di altre sedi	C83.0	Linfoma a piccole cellule B
B37.9	Candidosi non specificata	C83.3	Linfoma diffuso a grandi cellule B
B38.0	Coccidioidomicosi polmonare acuta	C83.5	Linfoma linfoblastico
B38.1	Coccidioidomicosi polmonare cronica	C83.7	Linfoma di Burkitt
B38.2	Coccidioidomicosi polmonare non specificata	C83.8	Altri linfomi non follicolari
B38.3	Coccidioidomicosi cutanea	C83.9	Linfoma non follicolare, non specificato
B38.4	Meningite da coccidioidomicosi {G02.1}	C84.4	Linfoma a cellule T periferiche, non classificato
B38.7	Coccidioidomicosi disseminata	C84.5	Altri linfomi a cellule T/NK mature
B38.8	Altre forme di coccidioidomicosi	C84.7	Linfoma anaplastico a grandi cellule, ALK-negativo
B38.9	Coccidioidomicosi non specificata	C84.8	Linfoma cutaneo a cellule T, non specificato
B39.0	Istoplasmosi polmonare acuta da Histoplasma capsulatum	C84.9	Linfoma a cellule T/NK mature, non specificato
B39.1	Istoplasmosi polmonare cronica da Histoplasma capsulatum	C85.1	Linfoma a cellule B non specificato
B39.2	Istoplasmosi polmonare da Histoplasma capsulatum non specificata	C85.2	Linfoma mediastinico (timico) a grandi cellule B
B39.3	Istoplasmosi disseminata da Histoplasma capsulatum	C85.9	Linfoma non Hodgkin, non specificato
B39.4	Istoplasmosi da Histoplasma capsulatum non specificata	C86.1	Linfoma epatosplenico a cellule T
B39.5	Istoplasmosi da Histoplasma duboisii	C86.2	Linfoma a cellule T di tipo enteropatia

C86.3	Linfoma sottocutaneo del pannicolo a cellule T	D70.10	Agranulocitosi indotta da farmaci: Fase critica meno di 4 giorni
C86.4	Linfoma blastico a cellule NK	D70.11	Agranulocitosi indotta da farmaci: Fase critica da 10 a meno di 20 giorni
C86.5	Linfoma angioimmunoblastico a cellule T		
C86.6	Proliferazioni primitive cutanee di cellule T CD30-positivo	D70.12	Agranulocitosi indotta da farmaci: Fase critica 20 e più giorni
C88.40	Linfoma della zona marginale extranodale a cellule B del tessuto linfoide associato alle mucose [linfoma MALT]: Senza menzione di remissione completa	D70.13	Agranulocitosi indotta da farmaci: Fase critica da 4 a meno di 7 giorni
		D70.14	Agranulocitosi indotta da farmaci: Fase critica da 7 a meno di 10 giorni
C88.41	Linfoma della zona marginale extranodale a cellule B del tessuto linfoide associato alle mucose [linfoma MALT]: in remissione completa	D70.18	Altre forme di agranulocitosi e neutropenia indotta da farmaci
D50.0	Anemia da deficit di ferro secondaria a perdita di sangue (cronica)	D70.19	Agranulocitosi e neutropenia indotta da farmaci, non specificata
D50.1	Disfagia sideropenica	D70.3	Altra agranulocitosi
D50.8	Altre anemie da deficit di ferro	D70.5	Neutropenia ciclica
D50.9	Anemie da deficit di ferro non specificate	D70.6	Altra neutropenia
D51.0	Anemia da deficit di vitamina B12 dovuta a deficit del fattore intrinseco	D70.7	Neutropenia non specificata
		D73.1	Ipersplenismo
D51.1	Anemia da deficit di vitamina B12 dovuta a malassorbimento selettivo di vitamina B12 con proteinuria	D75.9	Malattia del sangue e degli organi ematopoietici non specificata
		D80.0	Ipogammaglobulinemia ereditaria
D51.2	Deficit di transcobalamina II	D80.1	Ipogammaglobulinemia non familiare
D51.3	Altra anemia da deficit alimentare di vitamina B12	D80.2	Deficit selettivo di immunoglobuline A [IgA]
D51.8	Altre anemie da deficit di vitamina B12	D80.3	Deficit selettivo di sottoclassi delle immunoglobuline G [IgG]
D51.9	Anemia da deficit di vitamina B12 non specificata	D80.4	Deficit selettivo di immunoglobuline M [IgM]
D52.0	Anemia da deficit alimentare di folati	D80.5	Immunodeficienza con aumento delle immunoglobuline M [IgM]
D52.1	Anemia da deficit di folati indotta da farmaci	D80.6	Deficit anticorpale con immunoglobuline quasi normali o con iperimmunoglobulinemia
D52.8	Altre anemie da deficit di folati	D80.7	Ipogammaglobulinemia transitoria dell'infanzia
D52.9	Anemia da deficit di folati non specificata	D80.8	Altre immunodeficienze dovute principalmente a deficit di produzione di anticorpi
D53.0	Anemia da deficit proteico	D80.9	Immunodeficienza dovuta principalmente a deficit di produzione di anticorpi, non specificata
D53.1	Altre anemie megaloblastiche, non classificate altrove	D81.0	Immunodeficienza combinata grave [SCID] con disgenesia reticolare
D53.2	Anemia da scorbutto	D81.1	Immunodeficienza combinata grave [SCID] con numero basso di linfociti T e B
D53.8	Altre anemie nutrizionali specificate	D81.2	Immunodeficienza combinata grave [SCID] con ridotto o normale numero di linfociti B
D53.9	Anemia nutrizionale non specificata	D81.6	Deficit del complesso maggiore di istocompatibilità di classe I
D59.0	Anemia emolitica autoimmune da farmaci	D81.7	Deficit del complesso maggiore di istocompatibilità di classe II
D59.1	Altre anemie emolitiche autoimmuni	D81.8	Altre immunodeficienze combinate
D59.2	Anemia emolitica non autoimmune da farmaci	D81.9	Immunodeficienza combinata non specificata
D59.4	Altre anemie emolitiche non autoimmuni	D82.2	Immunodeficienza con nanismo micromelico
D59.5	Emoglobinuria parossistica notturna [Marchiafava-Micheli]	D82.3	Immunodeficienza da difetto ereditario di risposta al virus di Epstein-Barr
D59.6	Emoglobinuria dovuta ad emolisi da altre cause esterne	D82.4	Sindrone da iperimmunoglobulina E [IgE]
D59.8	Altre anemie emolitiche acquisite	D82.8	Immunodeficienza associata ad altri difetti maggiori specificati
D59.9	Anemia emolitica acquisita non specificata	D82.9	Immunodeficienza associata a difetto maggiore non specificato
D60.0	Aplasia pura acquisita cronica della serie rossa	D83.0	Immunodeficienza comune variabile con prevalente difetto quantitativo e funzionale dei linfociti B
D60.1	Aplasia pura acquisita transitoria della serie rossa	D83.1	Immunodeficienza comune variabile con prevalenti difetti dei linfociti T immunoregolatori
D60.8	Altre aplasie pure acquisite della serie rossa	D83.2	Immunodeficienza comune variabile con autoanticorpi contro i linfociti B o T
D60.9	Aplasia pura acquisita della serie rossa non specificata	D83.8	Altre immunodeficienze comuni variabili
D61.10	Anemia aplastica da citostatici	D83.9	Immunodeficienza comune variabile non specificata
D61.18	Altra anemia aplastica indotta da farmaci	D84.0	Difetto funzionale dell'antigene-1 linfocitico [LFA-1]
D61.19	Anemia aplastica indotta da farmaci, non specificata	D84.1	Difetti nel sistema del complemento
D61.2	Anemia aplastica da altri agenti esterni	D84.8	Altre immunodeficienze specificate
D61.3	Anemia aplastica idiopatica	D84.9	Immunodeficienza non specificata
D61.8	Altre anemie aplastiche specificate	D89.9	Disturbo del sistema immunitario, non specificato
D61.9	Anemia aplastica non specificata	E40	Kwashiorkor
D62	Anemia acuta post-emorragica	E41	Marasma nutrizionale
D64.0	Anemia sideroblastica ereditaria	E42	Marasma di Kwashiorkor
D64.1	Anemia sideroblastica secondaria, da malattia	E43	Grave malnutrizione proteico-energetica non specificata
D64.2	Anemia sideroblastica secondaria, da farmaci e tossine	E44.0	Malnutrizione proteico-energetica di grado moderato
D64.3	Altre anemie sideroblastiche	E44.1	Malnutrizione proteico-energetica di grado lieve
D64.4	Anemia diseritropoietica congenita	E45	Ritardo dello sviluppo conseguente a malnutrizione proteico-energetica
D64.8	Altre anemie specificate	E46	Malnutrizione proteico-energetica non specificata
D64.9	Anemia non specificata	E50.0	Deficit di vitamina A con xerosi congiuntivale
D69.52	Trombocitopenia indotta da eparina di tipo I	E50.1	Deficit di vitamina A con macchie di Bitot e xerosi congiuntivale
D69.53	Trombocitopenia indotta da eparina di tipo II	E50.2	Deficit di vitamina A con xerosi corneale
D69.57	Altra trombocitopenia secondaria, specificata come refrattaria alla trasfusione	E50.3	Deficit di vitamina A con ulcera e xerosi corneale
D69.58	Altra trombocitopenia secondaria, non specificata come refrattaria alla trasfusione		
D69.59	Trombocitopenia secondaria, non specificata		
D69.60	Trombocitopenia non specificata: Specificata come refrattaria alla trasfusione		
D69.61	Trombocitopenia non specificata: Non specificata come refrattaria alla trasfusione		
D70.0	Agranulocitosi e neutropenia congenita		

E50.4	Deficit di vitamina A con cheratomalacia	G62.9	Polineuropatia non specificata
E50.5	Deficit di vitamina A con emeralopia	G93.3	Sindrome di affaticamento post-virale
E50.6	Deficit di vitamina A con cicatrici xerofthalmiche della cornea	G93.4	Encefalopatia non specificata
E50.7	Altre manifestazioni oculari da deficit di vitamina A	G93.9	Disturbo dell'encefalo non specificato
E50.8	Altre manifestazioni da deficit di vitamina A	G95.2	Compressione midollare non specificata
E50.9	Deficit di vitamina A non specificata	G95.9	Malattia del midollo spinale non specificata
E51.1	Berberi	G96.9	Disturbo del sistema nervoso centrale non specificato
E51.2	Encefalopatia di Wernicke	G98	Altri disturbi del sistema nervoso non classificati altrove
E51.8	Altre manifestazioni da deficit di tiamina	H30.0	Infiammazione corioretinica focale
E51.9	Deficit di tiamina non specificata	H30.1	Infiammazione corioretinica diffusa
E52	Deficit di niacina [pellagra]	H30.9	Infiammazione corioretinica non specificata
E53.0	Deficit di riboflavina	H35.0	Retinopatia non proliferativa [background] e alterazioni vascolari retiniche
E53.1	Deficit di piridossina		
E53.8	Deficit di altre vitamine specificate del complesso B	H54.0	Cecità binoculare
E53.9	Deficit di vitamina B non specificata	H54.1	Deficit visivo grave, binoculare
E54	Deficit di acido ascorbico	H54.2	Deficit visivo moderato, binoculare
E55.0	Rachitismo attivo	H54.3	Deficit visivo lieve o inesistente, binoculare
E55.9	Deficit di vitamina D non specificata	H54.4	Cecità monoculare
E56.0	Deficit di vitamina E	H54.5	Deficit visivo grave, monoculare
E56.1	Deficit di vitamina K	H54.6	Deficit visivo moderato, monoculare
E56.8	Deficit di altre vitamine	H54.9	Deficit visivo non specificato (binoculare)
E56.9	Deficit vitaminico non specificato	I20.0	Angina instabile
E58	Deficit alimentare di calcio	I20.1	Angina pectoris con spasmo documentato
E59	Deficit alimentare di selenio	I20.8	Altre forme di angina pectoris
E60	Deficit alimentare di zinco	I20.9	Angina pectoris non specificata
E61.0	Deficit di rame	I21.0	Infarto miocardico acuto transmurale della parete anteriore
E61.1	Deficit di ferro	I21.1	Infarto miocardico acuto transmurale della parete inferiore
E61.2	Deficit di magnesio	I21.2	Infarto miocardico acuto transmurale di altre sedi
E61.3	Deficit di manganese	I21.3	Infarto miocardico acuto transmurale di sede non specificata
E61.4	Deficit di cromo	I21.4	Infarto miocardico acuto subendocardico
E61.5	Deficit di molibdeno	I21.9	Infarto miocardico acuto non specificato
E61.6	Deficit di vanadio	I22.0	Infarto miocardico recidivante della parete anteriore
E61.7	Deficit di molteplici elementi nutritivi	I22.1	Infarto miocardico recidivante della parete inferiore
E61.8	Deficit di altri specificati elementi nutritivi	I22.8	Infarto miocardico recidivante di altre sedi
E61.9	Deficit di elementi nutritivi non specificati	I22.9	Infarto miocardico recidivante di sede non specificata
E63.0	Deficit di acidi grassi essenziali [EFA]	I23.0	Emopericardio come complicanza in atto susseguente ad infarto miocardico acuto
E63.1	Dieta non equilibrata nei suoi costituenti		
E63.8	Altri deficit nutrizionali specificati	I23.1	Difetto settale interatriale come complicanza in atto susseguente ad infarto miocardico acuto
E63.9	Deficit nutritivo non specificato	I23.2	Difetto settale interventricolare come complicanza in atto susseguente ad infarto miocardico acuto
E86	Iповolemia	I23.3	Rottura della parete cardiaca senza emopericardio come complicanza in atto susseguente ad infarto miocardico acuto
E88.1	Lipodistrofia non classificata altrove	I23.4	Rottura delle corde tendinee come complicanza in atto susseguente ad infarto miocardico acuto
E88.9	Disturbo metabolico non specificato	I23.5	Rottura del muscolo papillare come complicanza in atto susseguente ad infarto miocardico acuto
F03	Demenza non specificata	I23.6	Trombosi dell'atrio, dell'orecchietta dell'atrio e del ventricolo come complicanza in atto susseguente ad infarto miocardico acuto
F05.1	Delirio sovrapposto a demenza	I23.8	Altre complicanze in atto susseguenti ad infarto miocardico acuto
F06.8	Altri disturbi mentali organici dovuti a lesione o disfunzione cerebrale o a malattia somatica	I24.0	Trombosi coronarica non esitante in infarto miocardico
F06.9	Disturbo mentale organico non specificato dovuto a lesione, disfunzione cerebrale e a malattia somatica	I24.1	Sindrome post-infarto miocardico
F07.9	Disturbo organico della personalità e del comportamento non specificato a seguito di malattia, lesione o disturbo funzionale cerebrali	I24.8	Altre forme di cardiopatia ischemica acuta
F09	Disturbi psichici organici o sintomatici non specificati	I24.9	Cardiopatia ischemica acuta non specificata
F29	Psicosi non organica non specificata	I25.0	Malattia cardiovascolare aterosclerotica, così descritta
F30.0	Ipomania	I25.10	Cardiopatia aterosclerotica: Senza stenosi emodinamicamente rilevanti
F30.1	Mania senza sintomi psicotici	I25.11	Cardiopatia aterosclerotica: Malattia di un vaso
F30.2	Mania con sintomi psicotici	I25.12	Cardiopatia aterosclerotica: Malattia di due vasi
F30.9	Episodio maniaco non specificato	I25.13	Cardiopatia aterosclerotica: Malattia di tre vasi
G04.2	Meningoencefalite e meningomielite batteriche, non classificate altrove	I25.14	Cardiopatia aterosclerotica: Stenosi del tronco comune sinistro
G04.8	Altre encefaliti, mieliti ed encefalomieliti	I25.15	Malattia cardiovascolare: con bypass stenosanti
G04.9	Encefalite, mielite ed encefalomielite non precisate	I25.16	Malattia cardiovascolare: con stents stenosanti
G37.9	Malattia demielinizante del sistema nervoso centrale non specificata	I25.19	Malattia cardiovascolare: non specificata
G44.8	Altre sindromi cefalalgiche specificate	I25.20	Infarto miocardico progressivo: Risalente a 29 giorni fino a meno di 4 mesi prima
G60.9	Neuropatia ereditaria e idiopatica non specificata	I25.21	Infarto miocardico progressivo: Risalente a 4 mesi fino a meno di 1 anno prima
G61.0	Sindrome di Guillain-Barré	I25.22	Infarto miocardico progressivo: almeno 1 anno antecedente
G61.8	Altre polineuropatie infiammatorie		
G61.9	Polineuropatia infiammatoria non specificata		
G62.80	Polineuropatia del paziente critico		
G62.88	Altre polineuropatie specificate		

I25.29	Infarto miocardico pregresso: Non specificato	K85.11	Pancreatite acuta biliare: con complicanze d'organo
I25.3	Aneurisma cardiaco	K85.20	Pancreatite acuta indotta da alcol: Senza menzione di complicazioni in un organo o sistema
I25.4	Aneurisma di arteria coronaria		
I25.5	Cardiomiopatia ischemica	K85.21	Pancreatite acuta indotta da alcol: con complicanze d'organo
I25.6	Ischemia miocardica silente	K85.30	Pancreatite acuta indotta da farmaci: Senza menzione di complicazioni in un organo o sistema
I25.8	Altre forme di cardiopatia ischemica cronica		
I25.9	Cardiopatia ischemica cronica non specificata	K85.31	Pancreatite acuta indotta da farmaci: con complicanze d'organo
I33.0	Endocardite infettiva acuta e subacuta	K85.80	Altra forma di pancreatite acuta: Senza menzione di complicazioni in un organo o sistema
I33.9	Endocardite acuta non specificata		
I38	Endocardite, valvola non specificata	K85.81	Altra forma di pancreatite acuta: con complicanze d'organo
I40.0	Miocardite infettiva	K85.90	Pancreatite acuta non specificata: Senza menzione di complicazioni in un organo o sistema
I40.1	Miocardite isolata		
I40.8	Altra forma di miocardite acuta	K85.91	Pancreatite acuta non specificata: con complicanze d'organo
I40.9	Miocardite acuta non specificata	K90.9	Malassorbimento intestinale non specificato
I42.9	Cardiomiopatia non specificata	L03.10	Cellulite dell'arto superiore
I67.3	Leucoencefalopatia vascolare progressiva	L03.11	Cellulite dell'arto inferiore
J12.3	Polmonite da metapneumovirus umano	L03.2	Cellulite flemmonosa del viso
J12.8	Altre polmoniti virali	L03.3	Cellulite flemmonosa del tronco
J12.9	Polmonite virale non specificata	L03.8	Cellulite flemmonosa di altre sedi
J13	Polmonite da Streptococcus pneumoniae	L03.9	Cellulite flemmonosa non specificata
J14	Polmonite da Haemophilus influenzae	L04.0	Linfadenite acuta del viso, della testa e del collo
J15.0	Polmonite da Klebsiella pneumoniae	L04.1	Linfadenite acuta del tronco
J15.1	Polmonite da Pseudomonas	L04.2	Linfadenite acuta dell'arto superiore
J15.2	Polmonite da Stafilococco	L04.3	Linfadenite acuta dell'arto inferiore
J15.3	Polmonite da Streptococco di gruppo B	L04.8	Linfadenite acuta di altre parti del corpo
J15.4	Polmonite da altri Streptococchi	L04.9	Linfadenite acuta non specificata
J15.5	Polmonite da Escherichia coli	L27.0	Eruzione cutanea generalizzata causata da farmaci e medicinali
J15.6	Polmonite da altri batteri aerobi Gram-negativi	L27.1	Eruzione cutanea localizzata causata da farmaci e medicinali
J15.7	Polmonite da Mycoplasma pneumoniae	L97	Ulcera dell'arto inferiore non classificata altrove
J15.8	Altra polmonite batterica	L98.3	Cellulite con eosinofilia [Wells]
J15.9	Polmonite batterica non specificata	L98.9	Disturbo della cute e del tessuto sottocutaneo, non specificato
J16.0	Polmonite da Chlamydiae	M00.00	Artrite e poliartrite stafilococcica: Localizzazioni multiple
J16.8	Polmonite da altri microorganismi infettivi specificati	M00.01	Artrite e poliartrite stafilococcica: area spalla
J18.0	Broncopolmonite non specificata	M00.02	Artrite e poliartrite stafilococcica: braccio
J18.1	Polmonite lobare non specificata	M00.03	Artrite e poliartrite stafilococcica: avambraccio
J18.8	Altre polmoniti da microorganismi non specificati	M00.04	Artrite e poliartrite stafilococcica: mano
J18.9	Polmonite non specificata	M00.05	Artrite e poliartrite stafilococcica: coscia
J32.9	Sinusite cronica non specificata	M00.06	Artrite e poliartrite stafilococcica: gamba
J84.8	Altre malattie polmonari interstiziali specificate	M00.07	Artrite e poliartrite stafilococcica: caviglia e piede
J85.0	Gangrena e necrosi del polmone	M00.08	Artrite e poliartrite stafilococcica: Altre localizzazioni
J85.1	Ascesso del polmone con polmonite	M00.09	Artrite e poliartrite stafilococcica: Localizzazione non precisata
J85.2	Ascesso del polmone senza polmonite	M00.10	Artrite e poliartrite pneumococcica: Localizzazioni multiple
J93.1	Altro pneumotorace spontaneo	M00.11	Artrite e poliartrite pneumococcica: area spalla
J93.8	Altro pneumotorace	M00.12	Artrite e poliartrite pneumococcica: braccio
J93.9	Pneumotorace non specificato	M00.13	Artrite e poliartrite pneumococcica: avambraccio
K11.9	Malattia delle ghiandole salivari, non specificata	M00.14	Artrite e poliartrite pneumococcica: mano
K12.0	Afte orali ricorrenti	M00.15	Artrite e poliartrite pneumococcica: coscia
K13.0	Malattie delle labbra	M00.16	Artrite e poliartrite pneumococcica: gamba
K13.2	Leucoplachia ed altre alterazioni dell'epitelio orale, inclusa la lingua	M00.17	Artrite e poliartrite pneumococcica: caviglia e piede
K13.3	Tricoleucoplachia	M00.18	Artrite e poliartrite pneumococcica: Altre localizzazioni
K22.1	Ulcera dell'esofago	M00.19	Artrite e poliartrite pneumococcica: Localizzazione non precisata
K29.4	Gastrite atrofica cronica	M00.20	Altre artriti e poliartriti streptococciche: Localizzazioni multiple
K29.5	Gastrite cronica non specificata	M00.21	Altre artriti e poliartriti streptococciche: area spalla
K29.7	Gastrite non specificata	M00.22	Altre artriti e poliartriti streptococciche: braccio
K29.9	Gastroduodenite non specificata	M00.23	Altre artriti e poliartriti streptococciche: avambraccio
K52.0	Gastroenterite e colite da radiazioni	M00.24	Altre artriti e poliartriti streptococciche: mano
K52.1	Gastroenterite e colite tossiche	M00.25	Altre artriti e poliartriti streptococciche: coscia
K52.2	Gastroenterite e colite allergiche e alimentari	M00.26	Altre artriti e poliartriti streptococciche: gamba
K52.30	Pancolite indeterminata	M00.27	Altre artriti e poliartriti streptococciche: caviglia e piede
K52.31	>Colite sinistra indeterminata	M00.28	Altre artriti e poliartriti streptococciche: Altre localizzazioni
K52.32	Colite rettosigmoidea indeterminata	M00.29	Altre artriti e poliartriti streptococciche: Localizzazione non precisata
K52.38	Altra colite indeterminata		
K52.8	Altre gastroenteriti e coliti non infettive specificate	M00.90	Artrite piogenica non specificata: Localizzazioni multiple
K52.9	Gastroenterite e colite non infettive, non specificate	M00.91	Artrite piogenica non specificata: area spalla
K85.00	Pancreatite acuta idiopatica: Senza menzione di complicazioni in un organo o sistema	M00.92	Artrite piogenica non specificata: braccio
K85.01	Pancreatite acuta idiopatica: con complicanze d'organo	M00.93	Artrite piogenica non specificata: avambraccio
K85.10	Pancreatite acuta biliare: Senza menzione di complicazioni in un organo o sistema	M00.94	Artrite piogenica non specificata: mano
		M00.95	Artrite piogenica non specificata: coscia
		M00.96	Artrite piogenica non specificata: gamba

M00.97	Artrite piogenica non specificata: caviglia e piede	N00.9	Sindrome nefritica acuta: Tipo di modifica morfologica non specificata
M00.98	Artrite piogenica non specificata: Altre localizzazioni	N01.0	Sindrome nefritica rapidamente progressiva: Lesione glomerulare minima
M00.99	Artrite piogenica non specificata: Localizzazione non precisata	N01.1	Sindrome nefritica rapidamente progressiva: lesione glomerulare focale e segmentale
M13.90	Artrite non specificata: Localizzazioni multiple	N01.2	Sindrome nefritica rapidamente progressiva: glomerulonefrite diffusa membranosa
M13.91	Artrite non specificata: area spalla	N01.3	Sindrome nefritica rapidamente progressiva: glomerulonefrite diffusa mesangioproliferativa
M13.92	Artrite non specificata: braccio	N01.4	Sindrome nefritica rapidamente progressiva: glomerulonefrite diffusa endocapillare-proliferativa
M13.93	Artrite non specificata: avambraccio	N01.5	Sindrome nefritica rapidamente progressiva: glomerulonefrite diffusa mesangiocapillare
M13.94	Artrite non specificata: mano	N01.6	Sindrome nefritica rapidamente progressiva: malattia da depositi densi
M13.95	Artrite non specificata: coscia	N01.7	Sindrome nefritica rapidamente progressiva: Glomerulonefrite con formazione a mezzaluna
M13.96	Artrite non specificata: gamba	N01.8	Sindrome nefritica rapidamente progressiva: altre modifiche morfologiche
M13.97	Artrite non specificata: caviglia e piede	N01.9	Sindrome nefritica rapidamente progressiva: Tipo di modifica morfologica non specificata
M13.98	Artrite non specificata: Altre localizzazioni	N03.0	Sindrome nefritica cronica: Lesione glomerulare minima
M13.99	Artrite non specificata: Localizzazione non precisata	N03.1	Sindrome nefritica cronica: lesione glomerulare focale e segmentale
M54.10	Radicolopatia: Localizzazioni multiple della colonna vertebrale	N03.2	Sindrome nefritica cronica: glomerulonefrite diffusa membranosa
M54.11	Radicolopatia: Zona occipito-atlanto-assiale	N03.3	Sindrome nefritica cronica: glomerulonefrite diffusa mesangioproliferativa
M54.19	Radicolopatia: Zona non precisata	N03.4	Sindrome nefritica cronica: glomerulonefrite diffusa endocapillare-proliferativa
M79.20	Nevralgia e nevrite non specificate: Localizzazioni multiple	N03.5	Sindrome nefritica cronica: glomerulonefrite diffusa mesangiocapillare
M79.21	Nevralgia e nevrite non specificate: area spalla	N03.6	Sindrome nefritica cronica: malattia da depositi densi
M79.22	Nevralgia e nevrite non specificate: braccio	N03.7	Sindrome nefritica cronica: Glomerulonefrite con formazione a mezzaluna
M79.23	Nevralgia e nevrite non specificate: avambraccio	N03.8	Sindrome nefritica cronica: altre modifiche morfologiche
M79.24	Nevralgia e nevrite non specificate: mano	N03.9	Sindrome nefritica cronica: Tipo di modifica morfologica non specificata
M79.25	Nevralgia e nevrite non specificate: coscia	N04.0	Sindrome nefrosica: Lesione glomerulare minima
M79.26	Nevralgia e nevrite non specificate: gamba	N04.1	Sindrome nefrosica: lesione glomerulare focale e segmentale
M79.27	Nevralgia e nevrite non specificate: caviglia e piede	N04.2	Sindrome nefrosica: glomerulonefrite diffusa membranosa
M79.28	Nevralgia e nevrite non specificate: Altre localizzazioni	N04.3	Sindrome nefrosica: glomerulonefrite diffusa mesangioproliferativa
M79.29	Nevralgia e nevrite non specificate: Localizzazione non precisata	N04.4	Sindrome nefrosica: glomerulonefrite diffusa endocapillare-proliferativa
M80.40	Osteoporosi indotta da farmaci con frattura patologica: Localizzazioni multiple	N04.5	Sindrome nefrosica: glomerulonefrite diffusa mesangiocapillare
M80.41	Osteoporosi indotta da farmaci con frattura patologica: area spalla	N04.6	Sindrome nefrosica: malattia da depositi densi
M80.42	Osteoporosi indotta da farmaci con frattura patologica: braccio	N04.7	Sindrome nefrosica: Glomerulonefrite con formazione a mezzaluna
M80.43	Osteoporosi indotta da farmaci con frattura patologica: avambraccio	N04.8	Sindrome nefrosica: altre modifiche morfologiche
M80.44	Osteoporosi indotta da farmaci con frattura patologica: mano	N04.9	Sindrome nefrosica: Tipo di modifica morfologica non specificata
M80.45	Osteoporosi indotta da farmaci con frattura patologica: coscia	N05.0	Sindrome nefritica non specificata: Lesione glomerulare minima
M80.46	Osteoporosi indotta da farmaci con frattura patologica: gamba	N05.1	Sindrome nefritica non specificata: lesione glomerulare focale e segmentale
M80.47	Osteoporosi indotta da farmaci con frattura patologica: caviglia e piede	N05.2	Sindrome nefritica non specificata: glomerulonefrite diffusa membranosa
M80.48	Osteoporosi indotta da farmaci con frattura patologica: Altre localizzazioni	N05.3	Sindrome nefritica non specificata: glomerulonefrite diffusa mesangioproliferativa
M80.49	Osteoporosi indotta da farmaci con frattura patologica: Localizzazione non precisata	N05.4	Sindrome nefritica non specificata: glomerulonefrite diffusa endocapillare-proliferativa
M83.50	Altra osteomalacia farmacoindotta dell'adulto: Localizzazioni multiple	N05.5	Sindrome nefritica non specificata: glomerulonefrite diffusa mesangiocapillare
M83.51	Altra osteomalacia farmacoindotta dell'adulto: area spalla	N05.6	Sindrome nefritica non specificata: malattia da depositi densi
M83.52	Altra osteomalacia farmacoindotta dell'adulto: braccio	N05.7	Sindrome nefritica non specificata: Glomerulonefrite con formazione a mezzaluna
M83.53	Altra osteomalacia farmacoindotta dell'adulto: avambraccio	N05.8	Sindrome nefritica non specificata: altre modifiche morfologiche
M83.54	Altra osteomalacia farmacoindotta dell'adulto: mano	N05.9	Sindrome nefritica non specificata: Tipo di modifica morfologica non specificata
M83.55	Altra osteomalacia farmacoindotta dell'adulto: coscia	N14.0	Nefropatia da analgesico
M83.56	Altra osteomalacia farmacoindotta dell'adulto: gamba	N14.1	Nefropatia indotta da altri farmaci, medicinali e sostanze biologiche
M83.57	Altra osteomalacia farmacoindotta dell'adulto: caviglia e piede		
M83.58	Altra osteomalacia farmacoindotta dell'adulto: Altre localizzazioni		
M83.59	Altra osteomalacia farmacoindotta dell'adulto: Localizzazione non precisata		
N00.0	Sindrome nefritica acuta: Lesione glomerulare minima		
N00.1	Sindrome nefritica acuta: lesione glomerulare focale e segmentale		
N00.2	Sindrome nefritica acuta: glomerulonefrite diffusa membranosa		
N00.3	Sindrome nefritica acuta: glomerulonefrite diffusa mesangioproliferativa		
N00.4	Sindrome nefritica acuta: glomerulonefrite diffusa endocapillare-proliferativa		
N00.5	Sindrome nefritica acuta: glomerulonefrite diffusa mesangiocapillare		
N00.6	Sindrome nefritica acuta: malattia da depositi densi		
N00.7	Sindrome nefritica acuta: Glomerulonefrite con formazione a mezzaluna		
N00.8	Sindrome nefritica acuta: altre modifiche morfologiche		

N14.2	Nefropatia indotta da farmaci, medicinali e sostanze biologiche non specificate	R57.2	Shock settico
N14.3	Nefropatia indotta da metalli pesanti	R59.0	Adenomegalia localizzata
N14.4	Nefropatia tossica non classificata altrove	R59.1	Adenomegalia generalizzata
N15.0	Nefropatia dei Balcani	R59.9	Adenomegalia non specificata
N15.8	Altre malattie renali tubulo-interstiziali specificate	R61.0	Iperidrosi localizzata
N15.9	Malattia renale tubulo-interstiziale non specificata	R61.1	Iperidrosi generalizzata
N28.9	Disturbi del rene e dell'uretere non specificati	R61.9	Iperidrosi non specificata
R06.0	Dispnea	R62.0	Ritardo di tappa fondamentale dello sviluppo
R06.4	Iperventilazione	R62.8	Altre forme di ritardo dello sviluppo fisiologico normale
R06.88	Altre e non specificate anomalie respiratorie	R62.9	Ritardo dello sviluppo fisiologico normale non specificato
R16.0	Epatomegalia non classificata altrove	R63.4	Perdita di peso anormale
R16.1	Splenomegalia non classificata altrove	R64	Cachessia
R21	Rash ed altre eruzioni cutanee non specifiche	U04.9	Sindrome respiratoria acuta severa [SARS] non specificata
R50.2	Febbre indotta da farmaci	Z29.1	Immunoterapia profilattica
R50.80	Febbre di origine sconosciuta	Z29.20	Chemioterapia profilattica locale
R50.88	Altra febbre specificata	Z29.21	Chemioterapia profilattica sistemica
R50.9	Febbre non specificata	Z29.28	Altra chemioterapia profilattica
R51	Cefalea	Z29.8	Altre misure profilattiche specificate
R53	Malessere ed affaticamento		

Diagnosi per MDC 18A (MDC18A-2)

B20	Malattia da virus dell'immunodeficienza umana [HIV] che dà luogo a malattie infettive o parassitarie	B23.8	Malattia da HIV che dà luogo ad altre condizioni morbose specificate
B21	Malattia da virus dell'immunodeficienza umana [HIV] che dà luogo a neoplasie maligne	B24	Malattia da virus dell'immunodeficienza umana [HIV] non specificata
B22	Malattia da virus dell'immunodeficienza umana [HIV] che dà luogo ad altre malattie specificate	F02.4	Demenza nell'infezione da virus dell'immunodeficienza umana [H.I.V.] {B22}
B23.0	Sindrome da infezione acuta da HIV		

ADRG S01

Malattia da HIV con procedura OR

Procedura operatoria

DRG S01Z

Malattia da HIV con procedura OR

ADRG S60

Malattia da HIV, un giorno di degenza

Durata del soggiorno è uguale 1 giorno e Modo di dimissione è disuguale deceduto (07)

DRG S60Z

Malattia da HIV, un giorno di degenza

ADRG S62

Neoplasia maligna su malattia da HIV

Diagnosi principale nella tabella S62-1

DRG S62Z

Neoplasia maligna su malattia da HIV

Diagnosi S62-1

B21	Malattia da virus dell'immunodeficienza umana [HIV] che dà luogo a neoplasie maligne	C44.8	Tumore Maligno: lesione sconfinante a più zone contigue della cute
C44.0	Tumore Maligno: Cute del labbro	C44.9	Tumore maligno della cute non specificato
C44.1	Tumore Maligno: Cute della palpebra, incluso il canto	C46.0	Sarcoma di Kaposi della cute
C44.2	Tumore Maligno: Cute dell'orecchio e del condotto uditivo esterno	C46.1	Sarcoma di Kaposi dei tessuti molli
C44.3	Tumore Maligno: Cute di altre e non specificate parti della faccia	C46.2	Sarcoma di Kaposi del palato
C44.4	Tumore Maligno: Cute del cuoio capelluto e del collo	C46.3	Sarcoma di Kaposi dei linfonodi
C44.5	Tumore Maligno: Cute del tronco	C46.7	Sarcoma di Kaposi di altre sedi
C44.6	Tumore Maligno: Cute dell'arto superiore, inclusa la spalla	C46.8	Sarcoma di Kaposi di organi multipli
C44.7	Tumore Maligno: Cute dell'arto inferiore, inclusa l'anca	C46.9	Sarcoma di Kaposi non specificato
		C82.2	Linfoma non Hodgkin follicolare di grado III, non specificato

C82.3	Linfoma follicolare di grado IIIa	C85.2	Linfoma mediastinico (timico) a grandi cellule B
C82.4	Linfoma follicolare di grado IIIb	C85.9	Linfoma non Hodgkin, non specificato
C83.0	Linfoma a piccole cellule B	C86.1	Linfoma epatosplenico a cellule T
C83.3	Linfoma diffuso a grandi cellule B	C86.2	Linfoma a cellule T di tipo enteropatia
C83.5	Linfoma linfoblastico	C86.3	Linfoma sottocutaneo del pannicolo a cellule T
C83.7	Linfoma di Burkitt	C86.4	Linfoma blastico a cellule NK
C83.8	Altri linfomi non follicolari	C86.5	Linfoma angioimmunoblastico a cellule T
C83.9	Linfoma non follicolare, non specificato	C86.6	Proliferazioni primitive cutanee di cellule T CD30-positive
C84.4	Linfoma a cellule T periferiche, non classificato	C88.40	Linfoma della zona marginale extranodale a cellule B del tessuto linfoide associato alle mucose [linfoma MALT]: Senza menzione di remissione completa
C84.5	Altri linfomi a cellule T/NK mature	C88.41	Linfoma della zona marginale extranodale a cellule B del tessuto linfoide associato alle mucose [linfoma MALT]: in remissione completa
C84.7	Linfoma anaplastico a grandi cellule, ALK-negativo		
C84.8	Linfoma cutaneo a cellule T, non specificato		
C84.9	Linfoma a cellule T/NK mature, non specificato		
C85.1	Linfoma a cellule B non specificato		

ADRG S63 Infezione su malattia da HIV

Diagnosi principale nella tabella S63-1

DRG S63A Infezione su malattia da HIV con diagnostica complessa e CC estremamente gravi

Diagnosi nella tabella S63-2 e PCCL > 3

DRG S63B Infezione su malattia da HIV senza diagnostica complessa o senza CC estremamente gravi**Diagnosi S63-1**

A02.0	Enterite da salmonella	A40.8	Altre forme di sepsi streptococcica
A02.1	Sepsi da salmonella	A40.9	Sepsi streptococcica non specificata
A02.2	Infezioni localizzate da salmonella	A41.0	Sepsi da Stafilococco aureo
A02.8	Altre infezioni da salmonella, specificate	A41.1	Sepsi da altro stafilococco specificato
A02.9	Infezione da salmonella, non specificata	A41.2	Sepsi da stafilococco non specificato
A04.0	Infezione da Escherichia coli enteropatogena	A41.3	Sepsi da Haemophilus influenzae
A04.1	Infezione da Escherichia coli enterotossigena	A41.4	Sepsi da anaerobi
A04.2	Infezione da Escherichia coli enteroinvasiva	A41.51	Sepsi da Escherichia coli [E. coli]
A04.3	Infezione da Escherichia coli enteroemorragica	A41.52	Sepsi da pseudomonas
A04.4	Altre infezioni intestinali da Escherichia coli	A41.58	Sepsi da altri microorganismi Gram-negativi
A04.5	Enterite da Campylobacter	A41.8	Altre forme di sepsi specificata
A04.6	Enterite da Yersinia enterocolitica	A41.9	Sepsi non specificata
A04.7	Enterocolite da Clostridium difficile	A43.0	Nocardiosi polmonare
A04.8	Altre infezioni batteriche intestinali specificate	A43.1	Nocardiosi cutanea
A04.9	Infezione batterica intestinale non specificata	A43.8	Altre forme di nocardiosi
A07.2	Criptosporidiosi	A43.9	Nocardiosi non specificata
A07.3	Isosporiasi	A48.1	Malattia dei legionari
A08.0	Enterite da Rotavirus	A48.2	Malattia dei legionari non polmonare [febbre di Pontiac]
A08.1	Gastroenteropatia acuta da Norovirus [Agente di Norwalk]	A51.0	Sifilide genitale primaria
A08.2	Enterite da Adenovirus	A51.1	Sifilide anale primaria
A08.3	Altre enteriti virali	A51.2	Sifilide primaria di altre sedi
A08.4	Infezione virale intestinale non specificata	A51.3	Sifilide secondaria della cute e delle mucose
A08.5	Altre infezioni intestinali specificate	A51.4	Altre forme di sifilide secondaria
A18.0	Tubercolosi delle ossa e delle articolazioni	A51.5	Sifilide precoce, latente
A18.1	Tubercolosi dell'apparato genitourinario	A51.9	Sifilide precoce non specificata
A18.3	Tubercolosi dell'intestino, del peritoneo e dei linfonodi mesenterici	A52.0	Sifilide cardiovascolare
A18.4	Tubercolosi della cute e del tessuto sottocutaneo	A52.1	Neurosifilide sintomatica
A18.5	Tubercolosi dell'occhio	A52.2	Neurosifilide asintomatica
A18.6	Tubercolosi dell'orecchio	A52.3	Neurosifilide non specificata
A18.7	Tubercolosi delle ghiandole surrenali {E35.1}	A52.7	Altre forme di sifilide tardiva sintomatica
A31.1	Infezione cutanea da altri micobatteri	A52.8	Sifilide tardiva latente
A31.80	Micobatteriosi atipica disseminata	A52.9	Sifilide tardiva non specificata
A31.88	Altre infezioni micobatteriche	A53.0	Sifilide latente, non specificata come precoce o tardiva
A31.9	Infezione micobatterica non specificata	A53.9	Sifilide non specificata
A40.0	Sepsi da streptococco, gruppo A	A60.0	Infezione da herpes virus dei genitali e del tratto urogenitale
A40.1	Sepsi da streptococco, gruppo B	A60.1	Infezione da herpes virus della cute perianale e del retto
A40.2	Sepsi da streptococco, gruppo D	A60.9	Infezione anogenitale da herpes virus non specificata
A40.3	Sepsi da Streptococcus pneumoniae	A74.0	Congiuntivite da Chlamydiae {H13.1}
		A74.8	Altre malattie da Chlamydiae

A74.9	Infezione da Chlamydiae non specificata	B38.7	Coccidioidomicosi disseminata
A81.2	Leucoencefalopatia multifocale progressiva	B38.8	Altre forme di coccidioidomicosi
A87.0	Meningite da enterovirus {G02.0}	B38.9	Coccidioidomicosi non specificata
A87.1	Meningite da adenovirus {G02.0}	B39.0	Istoplasmosi polmonare acuta da Histoplasma capsulatum
A87.8	Altre meningiti virali	B39.1	Istoplasmosi polmonare cronica da Histoplasma capsulatum
A87.9	Meningite virale non specificata	B39.2	Istoplasmosi polmonare da Histoplasma capsulatum non specificata
B00.0	Eczema erpetico	B39.3	Istoplasmosi disseminata da Histoplasma capsulatum
B00.1	Dermatite vescicolare erpetica	B39.4	Istoplasmosi da Histoplasma capsulatum non specificata
B00.2	Gengivostomatite e faringotonsillite erpetiche	B39.5	Istoplasmosi da Histoplasma duboisi
B00.3	Meningite erpetica {G02.0}	B39.9	Istoplasmosi non specificata
B00.4	Encefalite erpetica {G05.1}	B44.0	Aspergillosi polmonare invasiva
B00.5	Oftalmopatia erpetica	B44.1	Altre forme di aspergillosi polmonare
B00.7	Malattia erpetica disseminata	B44.2	Aspergillosi tonsillare
B00.8	Altra forma di infezione erpetica	B44.7	Aspergillosi disseminata
B00.9	Infezione erpetica non specificata	B44.8	Altre forme di aspergillosi
B02.0	Encefalite da zoster {G05.1}	B44.9	Aspergillosi non specificata
B02.1	Meningite da zoster {G02.0}	B45.0	Criptococchi polmonare
B02.2	Zoster con interessamento di altre aree del sistema nervoso centrale	B45.1	Criptococchi cerebrali
B02.3	Oftalmopatia da zoster	B45.2	Criptococchi cutanea
B02.7	Zoster generalizzato	B45.3	Criptococchi ossea
B02.8	Zoster con altre complicanze	B45.7	Criptococchi disseminata
B02.9	Zoster senza complicanza	B45.8	Altre forme di criptococchi
B05.0	Morbillo complicato da encefalite {G05.1}	B45.9	Criptococchi non specificata
B05.1	Morbillo complicato da meningite {G02.0}	B48.7	Micosi opportunistiche
B05.2	Morbillo complicato da polmonite {J17.1}	B55.0	Leishmaniosi viscerale
B05.3	Morbillo complicato da otite media {H67.1}	B58.0	Oftalmopatia da toxoplasma
B05.4	Morbillo con complicanze intestinali	B58.1	Epatite da toxoplasma {K77.0}
B05.8	Morbillo con altre complicanze	B58.2	Meningoencefalite da toxoplasma {G05.2}
B05.9	Morbillo senza complicanza	B58.3	Toxoplasmosi polmonare {J17.3}
B17.1	Epatite acuta C	B58.8	Toxoplasmosi con interessamento di altri organi
B20	Malattia da virus dell'immunodeficienza umana [HIV] che dà luogo a malattie infettive o parassitarie	B58.9	Toxoplasmosi non specificata
B25.0	Polmonite da cytomegalovirus {J17.1}	B59	Pneumocistosi {J17.3}
B25.1	Epatite da cytomegalovirus {K77.0}	B60.0	Babesiosi
B25.2	Pancreatite da cytomegalovirus {K87.1}	B60.1	Acantamebiasi
B25.80	Infezione dell'apparato digerente da cytomegalovirus	B60.2	Naegleriasi
B25.88	Altre malattie da cytomegalovirus	B60.8	Altre malattie protozoarie specificate
B25.9	Malattia da cytomegalovirus non specificata	B78.0	Strongiloidiasi intestinale
B34.4	Infezione da papovavirus, sede non specificata	B78.1	Strongiloidiasi cutanea
B34.9	Infezione virale non specificata	B78.7	Strongiloidiasi disseminata
B35.0	Tinea della barba e tinea del capo	B78.9	Strongiloidiasi non specificata
B35.1	Tinea dell'unghia	B88.8	Altre infestazioni cutanee da parassiti specificate
B35.2	Tinea della mano	I33.0	Endocardite infettiva acuta e subacuta
B35.3	Tinea del piede	I33.9	Endocardite acuta non specificata
B35.4	Tinea del corpo	I38	Endocardite, valvola non specificata
B35.5	Tinea imbricata	I40.0	Miocardite infettiva
B35.6	Tinea inguinale	I40.1	Miocardite isolata
B35.8	Altre dermatofitosi	I40.8	Altra forma di miocardite acuta
B35.9	Dermatofitosi non specificata	I40.9	Miocardite acuta non specificata
B36.0	Pityriasis versicolor	I42.9	Cardiomiopatia non specificata
B36.1	Tinea nera	I67.3	Leucoencefalopatia vascolare progressiva
B36.2	Piedra bianca	J12.3	Polmonite da metapneumovirus umano
B36.3	Piedra nigra	J12.8	Altre polmoniti virali
B36.8	Altre micosi superficiali specificate	J12.9	Polmonite virale non specificata
B36.9	Micosi superficiale non specificata	J13	Polmonite da Streptococcus pneumoniae
B37.0	Stomatite da candida	J14	Polmonite da Haemophilus influenzae
B37.1	Candidosi polmonare	J15.0	Polmonite da Klebsiella pneumoniae
B37.2	Candidosi della cute e delle unghie	J15.1	Polmonite da Pseudomonas
B37.5	Meningite da candida {G02.1}	J15.2	Polmonite da Stafilococco
B37.6	Endocardite da candida {I39.8}	J15.3	Polmonite da Streptococco di gruppo B
B37.7	Sepsi da candida	J15.4	Polmonite da altri Streptococchi
B37.81	Esofagite da candida	J15.5	Polmonite da Escherichia coli
B37.88	Candidosi di altre sedi	J15.6	Polmonite da altri batteri aerobi Gram-negativi
B37.9	Candidosi non specificata	J15.7	Polmonite da Mycoplasma pneumoniae
B38.0	Coccidioidomicosi polmonare acuta	J15.8	Altra polmonite batterica
B38.1	Coccidioidomicosi polmonare cronica	J15.9	Polmonite batterica non specificata
B38.2	Coccidioidomicosi polmonare non specificata	J16.0	Polmonite da Chlamydiae
B38.3	Coccidioidomicosi cutanea	J16.8	Polmonite da altri microorganismi infettivi specificati
B38.4	Meningite da coccidioidomicosi {G02.1}	J18.0	Broncopolmonite non specificata
		J18.1	Polmonite lobare non specificata

J18.8	Altre polmoniti da microorganismi non specificati	J93.1	Altro pneumotorace spontaneo
J18.9	Polmonite non specificata	J93.8	Altro pneumotorace
J85.0	Gangrena e necrosi del polmone	J93.9	Pneumotorace non specificato
J85.1	Ascesso del polmone con polmonite	R57.2	Shock settico
J85.2	Ascesso del polmone senza polmonite	U04.9	Sindrome respiratoria acuta severa [SARS] non specificata

Diagnosi S63-2

A15.0	Tubercolosi del polmone, confermata dall'esame microscopico dell'escreato, con o senza conferma dall'esame colturale o da esami molecolari	A16.9	Tubercolosi respiratoria non specificata, senza conferma batteriologica, istologica o molecolare
A15.1	Tubercolosi del polmone, confermata dal solo esame colturale	A17.0	Meningite tubercolare {G01}
A15.2	Tubercolosi del polmone, confermata istologicamente	A17.1	Tubercoloma meningeo {G07}
A15.3	Tubercolosi del polmone, confermata con metodi non specificati	A17.8	Altre forme di tubercolosi del sistema nervoso
A15.4	Tubercolosi dei linfonodi intratoracici, confermata batteriologicamente, istologicamente o da esami molecolari	A17.9	Tubercolosi del sistema nervoso non specificata {G99.8}
A15.5	Tubercolosi della laringe, trachea e bronchi, confermata batteriologicamente, istologicamente o da esami molecolari	A18.0	Tubercolosi delle ossa e delle articolazioni
A15.6	Pleurite tubercolare, confermata batteriologicamente, istologicamente o da esami molecolari	A18.1	Tubercolosi dell'apparato genitourinario
A15.7	Tubercolosi respiratoria primaria, confermata batteriologicamente, istologicamente o da esami molecolari	A18.2	Linfoadenopatia periferica tubercolare
A15.8	Altre forme di tubercolosi respiratoria, confermate batteriologicamente, istologicamente o da esami molecolari	A18.3	Tubercolosi dell'intestino, del peritoneo e dei linfonodi mesenterici
A15.9	Tubercolosi respiratoria non specificata, confermata batteriologicamente, istologicamente o da esami molecolari	A18.4	Tubercolosi della cute e del tessuto sottocutaneo
A16.0	Tubercolosi del polmone, con esami batteriologici, istologici e molecolari negativi	A18.5	Tubercolosi dell'occhio
A16.1	Tubercolosi del polmone, esami batteriologici, istologici e molecolari non effettuati	A18.6	Tubercolosi dell'orecchio
A16.2	Tubercolosi del polmone, senza conferma batteriologica, istologica o molecolare	A18.7	Tubercolosi delle ghiandole surrenali {E35.1}
A16.3	Tubercolosi dei linfonodi intratoracici, senza conferma batteriologica, istologica o molecolare	A18.8	Tubercolosi di altri organi specificati
A16.4	Tubercolosi della laringe, trachea e bronchi, senza conferma batteriologica, istologica o molecolare	A19.0	Tubercolosi miliare acuta limitata ad una singola sede specificata
A16.5	Pleurite tubercolare, senza conferma batteriologica, istologica o molecolare	A19.1	Tubercolosi miliare acuta interessante sedi multiple
A16.7	Tubercolosi respiratoria primaria, senza conferma batteriologica, istologica o molecolare	A19.2	Tubercolosi miliare acuta non specificata
A16.8	Altre forme di tubercolosi respiratoria, senza conferma batteriologica o istologica	A19.8	Altre tubercolosi miliari
		A19.9	Tubercolosi miliare non specificata
		A31.0	Infezione polmonare da altri micobatteri
		B55.0	Leishmaniosi viscerale
		B58.2	Meningoencefalite da toxoplasma {G05.2}
		B59	Pneumocistosi {J17.3}
		J85.0	Gangrena e necrosi del polmone
		J85.1	Ascesso del polmone con polmonite
		J85.2	Ascesso del polmone senza polmonite
		J85.3	Ascesso del mediastino
		J86.0	Piorrea con fistola
		J86.9	Piorrea senza fistola

ADRG S64**Altra malattia da HIV**

Diagnosi principale nella tabella S64-1

DRG S64Z**Altra malattia da HIV****Diagnosi S64-1**

B22	Malattia da virus dell'immunodeficienza umana [HIV] che dà luogo ad altre malattie specificate	B24	Malattia da virus dell'immunodeficienza umana [HIV] non specificata
B23.0	Sindrome da infezione acuta da HIV		
B23.8	Malattia da HIV che dà luogo ad altre condizioni morbose specificate		

ADRG S65**Altri disturbi su malattia da HIV**

Diagnosi principale nella tabella S65-1

DRG S65Z**Altri disturbi su malattia da HIV con infarto miocardico o cardiopatia ischemica cronica o CC estremamente gravi**

Diagnosi S65-1

A81.8	Altre infezioni del sistema nervoso centrale da virus non convenzionali	D69.61	Trombocitopenia non specificata: Non specificata come refrattaria alla trasfusione
A81.9	Infezione, non specificata, del sistema nervoso centrale da virus non convenzionale	D70.0	Agranulocitosi e neutropenia congenita
A85.0	Encefalite da enterovirus {G05.1}	D70.10	Agranulocitosi indotta da farmaci: Fase critica meno di 4 giorni
A85.1	Encefalite da adenovirus {G05.1}	D70.11	Agranulocitosi indotta da farmaci: Fase critica da 10 a meno di 20 giorni
A85.8	Altre encefaliti virali specificate	D70.12	Agranulocitosi indotta da farmaci: Fase critica 20 e più giorni
A86	Encefalite virale non specificata	D70.13	Agranulocitosi indotta da farmaci: Fase critica da 4 a meno di 7 giorni
A88.8	Altre infezioni virali del sistema nervoso centrale specificate	D70.14	Agranulocitosi indotta da farmaci: Fase critica da 7 a meno di 10 giorni
A89	Infezione virale del sistema nervoso centrale non specificata	D70.18	Altre forme di agranulocitosi e neutropenia indotta da farmaci
D50.0	Anemia da deficit di ferro secondaria a perdita di sangue (cronica)	D70.19	Agranulocitosi e neutropenia indotta da farmaci, non specificata
D50.1	Disfagia sideropenica	D70.3	Altra agranulocitosi
D50.8	Altre anemie da deficit di ferro	D70.5	Neutropenia ciclica
D50.9	Anemie da deficit di ferro non specificate	D70.6	Altra neutropenia
D51.0	Anemia da deficit di vitamina B12 dovuta a deficit del fattore intrinseco	D70.7	Neutropenia non specificata
D51.1	Anemia da deficit di vitamina B12 dovuta a malassorbimento selettivo di vitamina B12 con proteinuria	D73.1	Ipersplenismo
D51.2	Deficit di transcobalamina II	D75.9	Malattia del sangue e degli organi ematopoietici non specificata
D51.3	Altra anemia da deficit alimentare di vitamina B12	D80.0	Ipogammaglobulinemia ereditaria
D51.8	Altre anemie da deficit di vitamina B12	D80.1	Ipogammaglobulinemia non familiare
D51.9	Anemia da deficit di vitamina B12 non specificata	D80.2	Deficit selettivo di immunoglobuline A [IgA]
D52.0	Anemia da deficit alimentare di folati	D80.3	Deficit selettivo di sottoclassi delle immunoglobuline G [IgG]
D52.1	Anemia da deficit di folati indotta da farmaci	D80.4	Deficit selettivo di immunoglobuline M [IgM]
D52.8	Altre anemie da deficit di folati	D80.5	Immunodeficienza con aumento delle immunoglobuline M [IgM]
D52.9	Anemia da deficit di folati non specificata	D80.6	Deficit anticorpale con immunoglobuline quasi normali o con iperimmunoglobulinemia
D53.0	Anemia da deficit proteico	D80.7	Ipogammaglobulinemia transitoria dell'infanzia
D53.1	Altre anemie megaloblastiche, non classificate altrove	D80.8	Altre immunodeficienze dovute principalmente a deficit di produzione di anticorpi
D53.2	Anemia da scorbutto	D80.9	Immunodeficienza dovuta principalmente a deficit di produzione di anticorpi, non specificata
D53.8	Altre anemie nutrizionali specificate	D81.0	Immunodeficienza combinata grave [SCID] con disgenesia reticolare
D53.9	Anemia nutrizionale non specificata	D81.1	Immunodeficienza combinata grave [SCID] con numero basso di linfociti T e B
D59.0	Anemia emolitica autoimmune da farmaci	D81.2	Immunodeficienza combinata grave [SCID] con ridotto o normale numero di linfociti B
D59.1	Altre anemie emolitiche autoimmuni	D81.6	Deficit del complesso maggiore di istocompatibilità di classe I
D59.2	Anemia emolitica non autoimmune da farmaci	D81.7	Deficit del complesso maggiore di istocompatibilità di classe II
D59.4	Altre anemie emolitiche non autoimmuni	D81.8	Altre immunodeficienze combinate
D59.5	Emoglobinuria parossistica notturna [Marchiafava-Micheli]	D81.9	Immunodeficienza combinata non specificata
D59.6	Emoglobinuria dovuta ad emolisi da altre cause esterne	D82.2	Immunodeficienza con nanismo micromelico
D59.8	Altre anemie emolitiche acquisite	D82.3	Immunodeficienza da difetto ereditario di risposta al virus di Epstein-Barr
D59.9	Anemia emolitica acquisita non specificata	D82.4	Sindrome da iperimmunoglobulina E [IgE]
D60.0	Aplasia pura acquisita cronica della serie rossa	D82.8	Immunodeficienza associata ad altri difetti maggiori specificati
D60.1	Aplasia pura acquisita transitoria della serie rossa	D82.9	Immunodeficienza associata a difetto maggiore non specificato
D60.8	Altre aplasie pure acquisite della serie rossa	D83.0	Immunodeficienza comune variabile con prevalente difetto quantitativo e funzionale dei linfociti B
D60.9	Aplasia pura acquisita della serie rossa non specificata	D83.1	Immunodeficienza comune variabile con prevalenti difetti dei linfociti T immunoregolatori
D61.10	Anemia aplastica da citostatici	D83.2	Immunodeficienza comune variabile con autoanticorpi contro i linfociti B o T
D61.18	Altra anemia aplastica indotta da farmaci	D83.8	Altre immunodeficienze comuni variabili
D61.19	Anemia aplastica indotta da farmaci, non specificata	D83.9	Immunodeficienza comune variabile non specificata
D61.2	Anemia aplastica da altri agenti esterni	D84.0	Difetto funzionale dell'antigene-1 linfocitico [LFA-1]
D61.3	Anemia aplastica idiopatica	D84.1	Difetti nel sistema del complemento
D61.8	Altre anemie aplastiche specificate	D84.8	Altre immunodeficienze specificate
D61.9	Anemia aplastica non specificata	D84.9	Immunodeficienza non specificata
D62	Anemia acuta post-emorragica	D89.9	Disturbo del sistema immunitario, non specificato
D64.0	Anemia sideroblastica ereditaria	E40	Kwashiorkor
D64.1	Anemia sideroblastica secondaria, da malattia	E41	Marasma nutrizionale
D64.2	Anemia sideroblastica secondaria, da farmaci e tossine	E42	Marasma di Kwashiorkor
D64.3	Altre anemie sideroblastiche	E43	Grave malnutrizione proteico-energetica non specificata
D64.4	Anemia diseritropoietica congenita	E44.0	Malnutrizione proteico-energetica di grado moderato
D64.8	Altre anemie specificate	E44.1	Malnutrizione proteico-energetica di grado lieve
D64.9	Anemia non specificata	E45	Ritardo dello sviluppo conseguente a malnutrizione proteico-energetica
D69.52	Trombocitopenia indotta da eparina di tipo I		
D69.53	Trombocitopenia indotta da eparina di tipo II		
D69.57	Altra trombocitopenia secondaria, specificata come refrattaria alla trasfusione		
D69.58	Altra trombocitopenia secondaria, non specificata come refrattaria alla trasfusione		
D69.59	Trombocitopenia secondaria, non specificata		
D69.60	Trombocitopenia non specificata: Specificata come refrattaria alla trasfusione		

E46	Malnutrizione proteico-energetica non specificata	G61.0	Sindrome di Guillain-Barré
E50.0	Deficit di vitamina A con xerosi congiuntivale	G61.8	Altre polineuropatie infiammatorie
E50.1	Deficit di vitamina A con macchie di Bitot e xerosi congiuntivale	G61.9	Polineuropatia infiammatoria non specificata
E50.2	Deficit di vitamina A con xerosi corneale	G62.80	Polineuropatia del paziente critico
E50.3	Deficit di vitamina A con ulcera e xerosi corneale	G62.88	Altre polineuropatie specificate
E50.4	Deficit di vitamina A con cheratomalacia	G62.9	Polineuropatia non specificata
E50.5	Deficit di vitamina A con emeralopia	G93.3	Sindrome di affaticamento post-virale
E50.6	Deficit di vitamina A con cicatrici xerofalmiche della cornea	G93.4	Encefalopatia non specificata
E50.7	Altre manifestazioni oculari da deficit di vitamina A	G93.9	Disturbo dell'encefalo non specificato
E50.8	Altre manifestazioni da deficit di vitamina A	G95.2	Compressione midollare non specificata
E50.9	Deficit di vitamina A non specificata	G95.9	Malattia del midollo spinale non specificata
E51.1	Berberi	G96.9	Disturbo del sistema nervoso centrale non specificato
E51.2	Encefalopatia di Wernicke	G98	Altri disturbi del sistema nervoso non classificati altrove
E51.8	Altre manifestazioni da deficit di tiamina	H30.0	Infiammazione corioretinica focale
E51.9	Deficit di tiamina non specificata	H30.1	Infiammazione corioretinica diffusa
E52	Deficit di niacina [pellagra]	H30.9	Infiammazione corioretinica non specificata
E53.0	Deficit di riboflavina	H35.0	Retinopatia non proliferativa [background] e alterazioni vascolari retiniche
E53.1	Deficit di piridossina		
E53.8	Deficit di altre vitamine specificate del complesso B	H54.0	Cecità binoculare
E53.9	Deficit di vitamina B non specificata	H54.1	Deficit visivo grave, binoculare
E54	Deficit di acido ascorbico	H54.2	Deficit visivo moderato, binoculare
E55.0	Rachitismo attivo	H54.3	Deficit visivo lieve o inesistente, binoculare
E55.9	Deficit di vitamina D non specificata	H54.4	Cecità monoculare
E56.0	Deficit di vitamina E	H54.5	Deficit visivo grave, monoculare
E56.1	Deficit di vitamina K	H54.6	Deficit visivo moderato, monoculare
E56.8	Deficit di altre vitamine	H54.9	Deficit visivo non specificato (binoculare)
E56.9	Deficit vitaminico non specificato	I20.0	Angina instabile
E58	Deficit alimentare di calcio	I20.1	Angina pectoris con spasmo documentato
E59	Deficit alimentare di selenio	I20.8	Altre forme di angina pectoris
E60	Deficit alimentare di zinco	I20.9	Angina pectoris non specificata
E61.0	Deficit di rame	I21.0	Infarto miocardico acuto transmurale della parete anteriore
E61.1	Deficit di ferro	I21.1	Infarto miocardico acuto transmurale della parete inferiore
E61.2	Deficit di magnesio	I21.2	Infarto miocardico acuto transmurale di altre sedi
E61.3	Deficit di manganese	I21.3	Infarto miocardico acuto transmurale di sede non specificata
E61.4	Deficit di cromo	I21.4	Infarto miocardico acuto subendocardico
E61.5	Deficit di molibdeno	I21.9	Infarto miocardico acuto non specificato
E61.6	Deficit di vanadio	I22.0	Infarto miocardico recidivante della parete anteriore
E61.7	Deficit di molteplici elementi nutritivi	I22.1	Infarto miocardico recidivante della parete inferiore
E61.8	Deficit di altri specificati elementi nutritivi	I22.8	Infarto miocardico recidivante di altre sedi
E61.9	Deficit di elementi nutritivi non specificati	I22.9	Infarto miocardico recidivante di sede non specificata
E63.0	Deficit di acidi grassi essenziali [EFA]	I23.0	Emopericardio come complicanza in atto susseguente ad infarto miocardico acuto
E63.1	Dieta non equilibrata nei suoi costituenti		
E63.8	Altri deficit nutrizionali specificati	I23.1	Difetto settale interatriale come complicanza in atto susseguente ad infarto miocardico acuto
E63.9	Deficit nutritivo non specificato	I23.2	Difetto settale interventricolare come complicanza in atto susseguente ad infarto miocardico acuto
E86	Ipovolemia	I23.3	Rottura della parete cardiaca senza emopericardio come complicanza in atto susseguente ad infarto miocardico acuto
E88.1	Lipodistrofia non classificata altrove	I23.4	Rottura delle corde tendinee come complicanza in atto susseguente ad infarto miocardico acuto
E88.9	Disturbo metabolico non specificato	I23.5	Rottura del muscolo papillare come complicanza in atto susseguente ad infarto miocardico acuto
F03	Demenza non specificata	I23.6	Trombosi dell'atrio, dell'orecchietta dell'atrio e del ventricolo come complicanza in atto susseguente ad infarto miocardico acuto
F05.1	Delirio sovrapposto a demenza	I23.8	Altre complicanze in atto susseguenti ad infarto miocardico acuto
F06.8	Altri disturbi mentali organici dovuti a lesione o disfunzione cerebrale o a malattia somatica	I24.0	Trombosi coronarica non esitante in infarto miocardico
F06.9	Disturbo mentale organico non specificato dovuto a lesione, disfunzione cerebrale e a malattia somatica	I24.1	Sindrome post-infarto miocardico
F07.9	Disturbo organico della personalità e del comportamento non specificato a seguito di malattia, lesione o disturbo funzionale cerebrali	I24.8	Altre forme di cardiopatia ischemica acuta
F09	Disturbi psichici organici o sintomatici non specificati	I24.9	Cardiopatia ischemica acuta non specificata
F29	Psicosi non organica non specificata	I25.0	Malattia cardiovascolare aterosclerotica, così descritta
F30.0	Ipomania	I25.10	Cardiopatia aterosclerotica: Senza stenosi emodinamicamente rilevanti
F30.1	Mania senza sintomi psicotici	I25.11	Cardiopatia aterosclerotica: Malattia di un vaso
F30.2	Mania con sintomi psicotici	I25.12	Cardiopatia aterosclerotica: Malattia di due vasi
F30.9	Episodio maniaco non specificato	I25.13	Cardiopatia aterosclerotica: Malattia di tre vasi
G04.2	Meningoencefalite e meningomielite batteriche, non classificate altrove	I25.14	Cardiopatia aterosclerotica: Stenosi del tronco comune sinistro
G04.8	Altre encefaliti, mieliti ed encefalomieliti	I25.15	Malattia cardiovascolare: con bypass stenosanti
G04.9	Encefalite, mielite ed encefalomielite non precisate	I25.16	Malattia cardiovascolare: con stents stenosanti
G37.9	Malattia demielinizante del sistema nervoso centrale non specificata	I25.19	Malattia cardiovascolare: non specificata
G44.8	Altre sindromi cefalalgiche specificate		
G60.9	Neuropatia ereditaria e idiopatica non specificata		

I25.20	Infarto miocardico pregresso: Risalente a 29 giorni fino a meno di 4 mesi prima	M00.00	Artrite e poliartrite stafilococcica: Localizzazioni multiple
I25.21	Infarto miocardico pregresso: Risalente a 4 mesi fino a meno di 1 anno prima	M00.01	Artrite e poliartrite stafilococcica: area spalla
I25.22	Infarto miocardico pregresso: almeno 1 anno antecedente	M00.02	Artrite e poliartrite stafilococcica: braccio
I25.29	Infarto miocardico pregresso: Non specificato	M00.03	Artrite e poliartrite stafilococcica: avambraccio
I25.3	Aneurisma cardiaco	M00.04	Artrite e poliartrite stafilococcica: mano
I25.4	Aneurisma di arteria coronaria	M00.05	Artrite e poliartrite stafilococcica: coscia
I25.5	Cardiomiopatia ischemica	M00.06	Artrite e poliartrite stafilococcica: gamba
I25.6	Ischemia miocardica silente	M00.07	Artrite e poliartrite stafilococcica: caviglia e piede
I25.8	Altre forme di cardiopatia ischemica cronica	M00.08	Artrite e poliartrite stafilococcica: Altre localizzazioni
I25.9	Cardiopatia ischemica cronica non specificata	M00.09	Artrite e poliartrite stafilococcica: Localizzazione non precisata
J32.9	Sinusite cronica non specificata	M00.10	Artrite e poliartrite pneumococcica: Localizzazioni multiple
J84.8	Altre malattie polmonari interstiziali specificate	M00.11	Artrite e poliartrite pneumococcica: area spalla
K11.9	Malattia delle ghiandole salivari, non specificata	M00.12	Artrite e poliartrite pneumococcica: braccio
K12.0	Afte orali ricorrenti	M00.13	Artrite e poliartrite pneumococcica: avambraccio
K13.0	Malattie delle labbra	M00.14	Artrite e poliartrite pneumococcica: mano
K13.2	Leucoplachia ed altre alterazioni dell'epitelio orale, inclusa la lingua	M00.15	Artrite e poliartrite pneumococcica: coscia
K13.3	Tricoleucoplachia	M00.16	Artrite e poliartrite pneumococcica: gamba
K22.1	Ulcera dell'esofago	M00.17	Artrite e poliartrite pneumococcica: caviglia e piede
K29.4	Gastrite atrofica cronica	M00.18	Artrite e poliartrite pneumococcica: Altre localizzazioni
K29.5	Gastrite cronica non specificata	M00.19	Artrite e poliartrite pneumococcica: Localizzazione non precisata
K29.7	Gastrite non specificata	M00.20	Altre artriti e poliartriti streptococciche: Localizzazioni multiple
K29.9	Gastroduodenite non specificata	M00.21	Altre artriti e poliartriti streptococciche: area spalla
K52.0	Gastroenterite e colite da radiazioni	M00.22	Altre artriti e poliartriti streptococciche: braccio
K52.1	Gastroenterite e colite tossiche	M00.23	Altre artriti e poliartriti streptococciche: avambraccio
K52.2	Gastroenterite e colite allergiche e alimentari	M00.24	Altre artriti e poliartriti streptococciche: mano
K52.30	Pancolite indeterminata	M00.25	Altre artriti e poliartriti streptococciche: coscia
K52.31	>Colite sinistra indeterminata	M00.26	Altre artriti e poliartriti streptococciche: gamba
K52.32	Colite rettosigmoidea indeterminata	M00.27	Altre artriti e poliartriti streptococciche: caviglia e piede
K52.38	Altra colite indeterminata	M00.28	Altre artriti e poliartriti streptococciche: Altre localizzazioni
K52.8	Altre gastroenteriti e coliti non infettive specificate	M00.29	Altre artriti e poliartriti streptococciche: Localizzazione non precisata
K52.9	Gastroenterite e colite non infettive, non specificate	M00.90	Artrite piogenica non specificata: Localizzazioni multiple
K85.00	Pancreatite acuta idiopatica: Senza menzione di complicazioni in un organo o sistema	M00.91	Artrite piogenica non specificata: area spalla
K85.01	Pancreatite acuta idiopatica: con complicanze d'organo	M00.92	Artrite piogenica non specificata: braccio
K85.10	Pancreatite acuta biliare: Senza menzione di complicazioni in un organo o sistema	M00.93	Artrite piogenica non specificata: avambraccio
K85.11	Pancreatite acuta biliare: con complicanze d'organo	M00.94	Artrite piogenica non specificata: mano
K85.20	Pancreatite acuta indotta da alcol: Senza menzione di complicazioni in un organo o sistema	M00.95	Artrite piogenica non specificata: coscia
K85.21	Pancreatite acuta indotta da alcol: con complicanze d'organo	M00.96	Artrite piogenica non specificata: gamba
K85.30	Pancreatite acuta indotta da farmaci: Senza menzione di complicazioni in un organo o sistema	M00.97	Artrite piogenica non specificata: caviglia e piede
K85.31	Pancreatite acuta indotta da farmaci: con complicanze d'organo	M00.98	Artrite piogenica non specificata: Altre localizzazioni
K85.80	Altra forma di pancreatite acuta: Senza menzione di complicazioni in un organo o sistema	M00.99	Artrite piogenica non specificata: Localizzazione non precisata
K85.81	Altra forma di pancreatite acuta: con complicanze d'organo	M13.90	Artrite non specificata: Localizzazioni multiple
K85.90	Pancreatite acuta non specificata: Senza menzione di complicazioni in un organo o sistema	M13.91	Artrite non specificata: area spalla
K85.91	Pancreatite acuta non specificata: con complicanze d'organo	M13.92	Artrite non specificata: braccio
K90.9	Malassorbimento intestinale non specificato	M13.93	Artrite non specificata: avambraccio
L03.10	Cellulite dell'arto superiore	M13.94	Artrite non specificata: mano
L03.11	Cellulite dell'arto inferiore	M13.95	Artrite non specificata: coscia
L03.2	Cellulite flemmonosa del viso	M13.96	Artrite non specificata: gamba
L03.3	Cellulite flemmonosa del tronco	M13.97	Artrite non specificata: caviglia e piede
L03.8	Cellulite flemmonosa di altre sedi	M13.98	Artrite non specificata: Altre localizzazioni
L03.9	Cellulite flemmonosa non specificata	M13.99	Artrite non specificata: Localizzazione non precisata
L04.0	Linfadenite acuta del viso, della testa e del collo	M54.10	Radicolopatia: Localizzazioni multiple della colonna vertebrale
L04.1	Linfadenite acuta del tronco	M54.11	Radicolopatia: Zona occipito-atlanto-assiale
L04.2	Linfadenite acuta dell'arto superiore	M54.19	Radicolopatia: Zona non precisata
L04.3	Linfadenite acuta dell'arto inferiore	M79.20	Nevralgia e nevrite non specificate: Localizzazioni multiple
L04.8	Linfadenite acuta di altre parti del corpo	M79.21	Nevralgia e nevrite non specificate: area spalla
L04.9	Linfadenite acuta non specificata	M79.22	Nevralgia e nevrite non specificate: braccio
L27.0	Eruzione cutanea generalizzata causata da farmaci e medicinali	M79.23	Nevralgia e nevrite non specificate: avambraccio
L27.1	Eruzione cutanea localizzata causata da farmaci e medicinali	M79.24	Nevralgia e nevrite non specificate: mano
L97	Ulcera dell'arto inferiore non classificata altrove	M79.25	Nevralgia e nevrite non specificate: coscia
L98.3	Cellulite con eosinofilia [Wells]	M79.26	Nevralgia e nevrite non specificate: gamba
L98.9	Disturbo della cute e del tessuto sottocutaneo, non specificato	M79.27	Nevralgia e nevrite non specificate: caviglia e piede
		M79.28	Nevralgia e nevrite non specificate: Altre localizzazioni
		M79.29	Nevralgia e nevrite non specificate: Localizzazione non precisata
		M80.40	Osteoporosi indotta da farmaci con frattura patologica: Localizzazioni multiple
		M80.41	Osteoporosi indotta da farmaci con frattura patologica: area spalla
		M80.42	Osteoporosi indotta da farmaci con frattura patologica: braccio

M80.43	Osteoporosi indotta da farmaci con frattura patologica: avambraccio	N03.7	Sindrome nefritica cronica: Glomerulonefrite con formazione a mezzaluna
M80.44	Osteoporosi indotta da farmaci con frattura patologica: mano	N03.8	Sindrome nefritica cronica: altre modifiche morfologiche
M80.45	Osteoporosi indotta da farmaci con frattura patologica: coscia	N03.9	Sindrome nefritica cronica: Tipo di modifica morfologica non specificata
M80.46	Osteoporosi indotta da farmaci con frattura patologica: gamba	N04.0	Sindrome nefrosica: Lesione glomerulare minima
M80.47	Osteoporosi indotta da farmaci con frattura patologica: caviglia e piede	N04.1	Sindrome nefrosica: lesione glomerulare focale e segmentale
M80.48	Osteoporosi indotta da farmaci con frattura patologica: Altre localizzazioni	N04.2	Sindrome nefrosica: glomerulonefrite diffusa membranosa
M80.49	Osteoporosi indotta da farmaci con frattura patologica: Localizzazione non precisata	N04.3	Sindrome nefrosica: glomerulonefrite diffusa mesangioproliferativa
M83.50	Altra osteomalacia farmacoindotta dell'adulto: Localizzazioni multiple	N04.4	Sindrome nefrosica: glomerulonefrite diffusa endocapillare-proliferativa
M83.51	Altra osteomalacia farmacoindotta dell'adulto: area spalla	N04.5	Sindrome nefrosica: glomerulonefrite diffusa mesangioproliferativa
M83.52	Altra osteomalacia farmacoindotta dell'adulto: braccio	N04.6	Sindrome nefrosica: malattia da depositi densi
M83.53	Altra osteomalacia farmacoindotta dell'adulto: avambraccio	N04.7	Sindrome nefrosica: Glomerulonefrite con formazione a mezzaluna
M83.54	Altra osteomalacia farmacoindotta dell'adulto: mano	N04.8	Sindrome nefrosica: altre modifiche morfologiche
M83.55	Altra osteomalacia farmacoindotta dell'adulto: coscia	N04.9	Sindrome nefrosica: Tipo di modifica morfologica non specificata
M83.56	Altra osteomalacia farmacoindotta dell'adulto: gamba	N05.0	Sindrome nefritica non specificata: Lesione glomerulare minima
M83.57	Altra osteomalacia farmacoindotta dell'adulto: caviglia e piede	N05.1	Sindrome nefritica non specificata: lesione glomerulare focale e segmentale
M83.58	Altra osteomalacia farmacoindotta dell'adulto: Altre localizzazioni	N05.2	Sindrome nefritica non specificata: glomerulonefrite diffusa membranosa
M83.59	Altra osteomalacia farmacoindotta dell'adulto: Localizzazione non precisata	N05.3	Sindrome nefritica non specificata: glomerulonefrite diffusa mesangioproliferativa
N00.0	Sindrome nefritica acuta: Lesione glomerulare minima	N05.4	Sindrome nefritica non specificata: glomerulonefrite diffusa endocapillare-proliferativa
N00.1	Sindrome nefritica acuta: lesione glomerulare focale e segmentale	N05.5	Sindrome nefritica non specificata: glomerulonefrite diffusa mesangioproliferativa
N00.2	Sindrome nefritica acuta: glomerulonefrite diffusa membranosa	N05.6	Sindrome nefritica non specificata: malattia da depositi densi
N00.3	Sindrome nefritica acuta: glomerulonefrite diffusa mesangioproliferativa	N05.7	Sindrome nefritica non specificata: Glomerulonefrite con formazione a mezzaluna
N00.4	Sindrome nefritica acuta: glomerulonefrite diffusa endocapillare-proliferativa	N05.8	Sindrome nefritica non specificata: altre modifiche morfologiche
N00.5	Sindrome nefritica acuta: glomerulonefrite diffusa mesangioproliferativa	N05.9	Sindrome nefritica non specificata: Tipo di modifica morfologica non specificata
N00.6	Sindrome nefritica acuta: malattia da depositi densi	N14.0	Nefropatia da analgesico
N00.7	Sindrome nefritica acuta: Glomerulonefrite con formazione a mezzaluna	N14.1	Nefropatia indotta da altri farmaci, medicinali e sostanze biologiche
N00.8	Sindrome nefritica acuta: altre modifiche morfologiche	N14.2	Nefropatia indotta da farmaci, medicinali e sostanze biologiche non specificate
N00.9	Sindrome nefritica acuta: Tipo di modifica morfologica non specificata	N14.3	Nefropatia indotta da metalli pesanti
N01.0	Sindrome nefritica rapidamente progressiva: Lesione glomerulare minima	N14.4	Nefropatia tossica non classificata altrove
N01.1	Sindrome nefritica rapidamente progressiva: lesione glomerulare focale e segmentale	N15.0	Nefropatia dei Balcani
N01.2	Sindrome nefritica rapidamente progressiva: glomerulonefrite diffusa membranosa	N15.8	Altre malattie renali tubulo-interstiziali specificate
N01.3	Sindrome nefritica rapidamente progressiva: glomerulonefrite diffusa mesangioproliferativa	N15.9	Malattia renale tubulo-interstiziale non specificata
N01.4	Sindrome nefritica rapidamente progressiva: glomerulonefrite diffusa endocapillare-proliferativa	N28.9	Disturbi del rene e dell'uretere non specificati
N01.5	Sindrome nefritica rapidamente progressiva: glomerulonefrite diffusa mesangioproliferativa	R06.0	Dispnea
N01.6	Sindrome nefritica rapidamente progressiva: malattia da depositi densi	R06.4	Iperventilazione
N01.7	Sindrome nefritica rapidamente progressiva: Glomerulonefrite con formazione a mezzaluna	R06.88	Altre e non specificate anomalie respiratorie
N01.8	Sindrome nefritica rapidamente progressiva: altre modifiche morfologiche	R16.0	Epatomegalia non classificata altrove
N01.9	Sindrome nefritica rapidamente progressiva: Tipo di modifica morfologica non specificata	R16.1	Splenomegalia non classificata altrove
N03.0	Sindrome nefritica cronica: Lesione glomerulare minima	R21	Rash ed altre eruzioni cutanee non specifiche
N03.1	Sindrome nefritica cronica: lesione glomerulare focale e segmentale	R50.2	Febbre indotta da farmaci
N03.2	Sindrome nefritica cronica: glomerulonefrite diffusa membranosa	R50.80	Febbre di origine sconosciuta
N03.3	Sindrome nefritica cronica: glomerulonefrite diffusa mesangioproliferativa	R50.88	Altra febbre specificata
N03.4	Sindrome nefritica cronica: glomerulonefrite diffusa endocapillare-proliferativa	R50.9	Febbre non specificata
N03.5	Sindrome nefritica cronica: glomerulonefrite diffusa mesangioproliferativa	R51	Cefalea
N03.6	Sindrome nefritica cronica: malattia da depositi densi	R53	Malessere ed affaticamento
		R59.0	Adenomegalia localizzata
		R59.1	Adenomegalia generalizzata
		R59.9	Adenomegalia non specificata
		R61.0	Iperidrosi localizzata
		R61.1	Iperidrosi generalizzata
		R61.9	Iperidrosi non specificata
		R62.0	Ritardo di tappa fondamentale dello sviluppo
		R62.8	Altre forme di ritardo dello sviluppo fisiologico normale
		R62.9	Ritardo dello sviluppo fisiologico normale non specificato
		R63.4	Perdita di peso anormale
		R64	Cachessia
		Z29.1	Immunoterapia profilattica
		Z29.20	Chemioterapia profilattica locale

Z29.21 Chemioterapia profilattica sistemica
Z29.28 Altra chemioterapia profilattica

Z29.8 Altre misure profilattiche specificate

18A
S65

MDC 18B

Malattie infettive e parassitarie

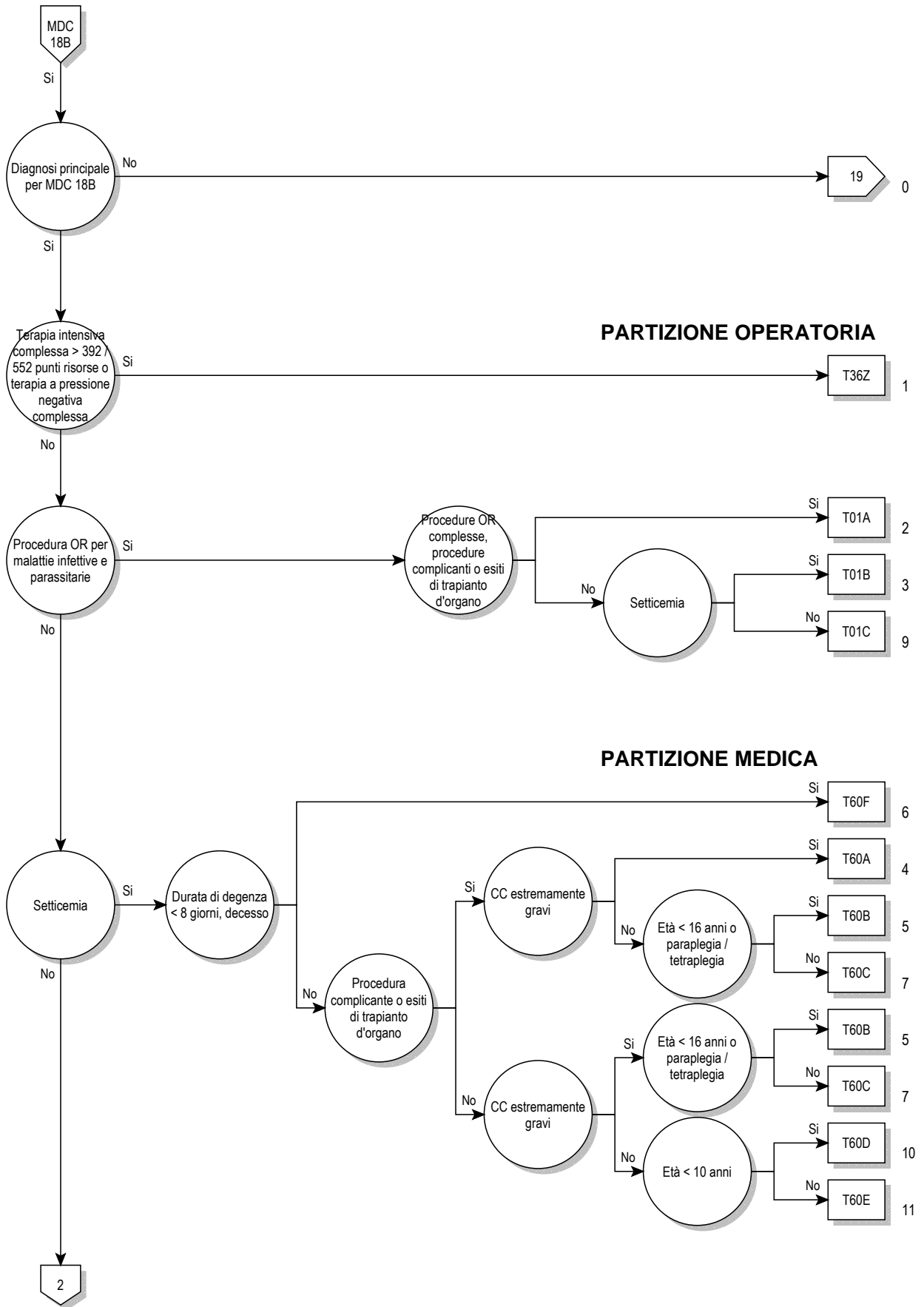

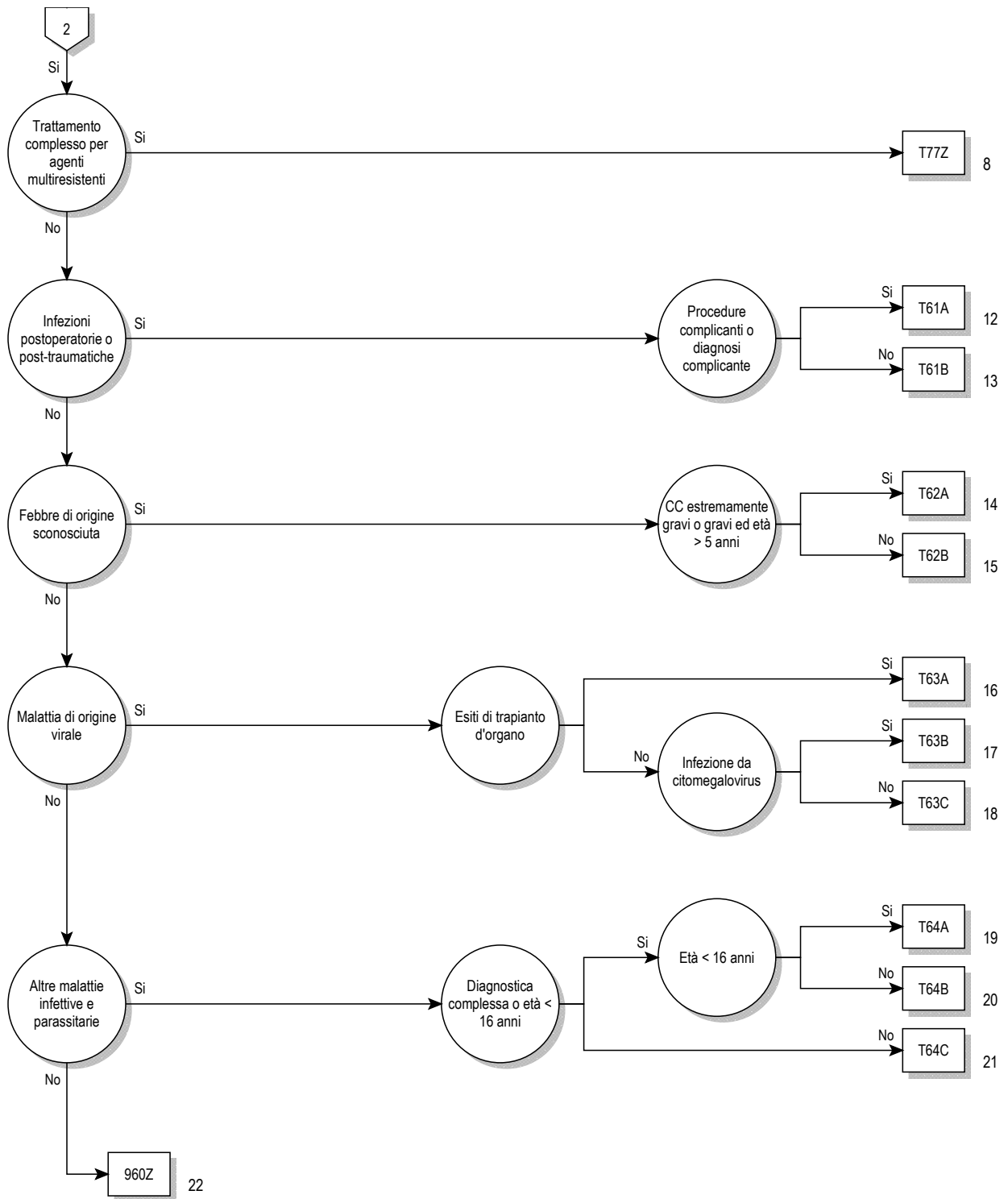

18B

Logica decisionale MDC 18B

Diagnosi principale nella tabella MDC18B-0 o MDC è uguale 18B e Terapia intensiva complessa > 392 / 552 punti risorse

Diagnosi principale per MDC 18B (MDC18B-0)

A01.0	Febbre tifoide	A32.7	Sepsi da Listeria
A01.1	Paratifo A	A32.8	Altre forme di listeriosi
A01.2	Paratifo B	A32.9	Listeriosi non specificata
A01.3	Paratifo C	A35	Altre forme di tetano
A01.4	Paratifo non specificato	A36.8	Altre forme di difterite
A02.1	Sepsi da salmonella	A36.9	Difterite non specificata
A02.2	Infezioni localizzate da salmonella	A38	Scarlattina
A02.8	Altre infezioni da salmonella, specificate	A39.1	Sindrome di Waterhouse-Friderichsen {E35.1}
A02.9	Infezione da salmonella, non specificata	A39.2	Meningococcemia acuta
A05.1	Botulismo	A39.3	Meningococcemia cronica
A06.3	Ameboma dell'intestino	A39.4	Meningococcemia non specificata
A06.8	Infezione amebica di altre sedi	A39.8	Altre infezioni meningococciche
A06.9	Amebiasi non specificata	A39.9	Infezione meningococcica non specificata
A20.0	Peste bubbonica	A40.0	Sepsi da streptococco, gruppo A
A20.1	Peste cellulocutanea	A40.1	Sepsi da streptococco, gruppo B
A20.7	Peste setticemica	A40.2	Sepsi da streptococco, gruppo D
A20.8	Altre forme di peste	A40.3	Sepsi da Streptococcus pneumoniae
A20.9	Peste non specificata	A40.8	Altre forme di sepsi streptococcica
A21.0	Tularemia ulceroghiandolare	A40.9	Sepsi streptococcica non specificata
A21.1	Tularemia oculoghiandolare	A41.0	Sepsi da Stafilococco aureo
A21.7	Tularemia generalizzata	A41.1	Sepsi da altro stafilococco specificato
A21.8	Altre forme di tularemia	A41.2	Sepsi da stafilococco non specificato
A21.9	Tularemia non specificata	A41.3	Sepsi da Haemophilus influenzae
A22.7	Sepsi carbonchiosa	A41.4	Sepsi da anaerobi
A22.8	Altre forme di carbonchio	A41.51	Sepsi da Escherichia coli [E. coli]
A22.9	Carbonchio non specificato	A41.52	Sepsi da pseudomonas
A23.0	Brucellosi da Brucella melitensis	A41.58	Sepsi da altri microorganismi Gram-negativi
A23.1	Brucellosi da Brucella abortus	A41.8	Altre forme di sepsi specificata
A23.2	Brucellosi da Brucella suis	A41.9	Sepsi non specificata
A23.3	Brucellosi da Brucella canis	A42.7	Sepsi actinomicotica
A23.8	Altre brucellosi	A42.8	Altre forme di actinomicosi
A23.9	Brucellosi non specificata	A42.9	Actinomicosi non specificata
A24.0	Morva	A43.8	Altre forme di nocardiosi
A24.1	Melioidosi acuta e fulminante	A43.9	Nocardiosi non specificata
A24.2	Melioidosi subacuta e cronica	A44.0	Bartonellosi sistemica
A24.3	Altre forme di melioidosi	A44.1	Bartonellosi cutanea e mucocutanea
A24.4	Melioidosi non specificata	A44.8	Altre forme di bartonellosi
A25.0	Febbre spirillare	A44.9	Bartonellosi non specificata
A25.1	Febbre streptobacillare da morso di ratto	A48.0	Gangrena gassosa
A25.9	Febbre da morso di ratto non specificata	A48.3	Sindrome da shock tossico
A26.0	Erisipelode cutaneo	A48.4	Febbre purpurica brasiliana
A26.7	Sepsi da Erysipelothrix	A48.8	Altre malattie batteriche specificate
A26.8	Altre forme di erisipelode	A49.0	Infezione stafilococcica di sede non specificata
A26.9	Erisipelode non specificato	A49.1	Infezione streptococcica di sede non specificata
A27.0	Leptospirosi itteroemorragica	A49.2	Infezione da Haemophilus influenzae di sede non specificata
A27.9	Leptospirosi non specificata	A49.3	Infezione da Mycoplasma di sede non specificata
A28.0	Pasteurellosi	A49.8	Altre infezioni batteriche di sede non specificata
A28.2	Yersiniosi extraintestinale	A49.9	Infezione batterica non specificata
A28.8	Altre malattie batteriche trasmesse da animali specificate, non classificate altrove	A50.0	Sifilide congenita precoce sintomatica
A28.9	Malattia batterica trasmessa da animali, non specificata	A50.1	Sifilide congenita precoce, latente
A30.0	Lebbra indeterminata	A50.2	Sifilide congenita precoce non specificata
A30.1	Lebbra tubercoloide	A50.5	Altre forme di sifilide congenita tardiva sintomatica
A30.2	Lebbra tubercoloide borderline	A50.6	Sifilide congenita tardiva, latente
A30.3	Lebbra borderline	A50.7	Sifilide congenita tardiva non specificata
A30.4	Lebbra lepromatosa borderline	A50.9	Sifilide congenita non specificata
A30.5	Lebbra lepromatosa	A51.2	Sifilide primaria di altre sedi
A30.8	Altre forme di lebbra	A51.4	Altre forme di sifilide secondaria
A30.9	Lebbra non specificata	A51.5	Sifilide precoce, latente
A31.80	Micobatteriosi atipica disseminata	A51.9	Sifilide precoce non specificata
A31.88	Altre infezioni micobatteriche	A52.7	Altre forme di sifilide tardiva sintomatica
A31.9	Infezione micobatterica non specificata	A52.8	Sifilide tardiva latente
A32.0	Listeriosi cutanea	A52.9	Sifilide tardiva non specificata
		A53.0	Sifilide latente, non specificata come precoce o tardiva

A53.9	Sifilide non specificata	B02.8	Zoster con altre complicanze
A54.8	Altre infezioni gonococciche	B03	Vaiolo
A54.9	Infezione gonococcica non specificata	B04	Vaiolo delle scimmie
A59.8	Tricomoniiasi di altre sedi	B05.4	Morbillo con complicanze intestinali
A59.9	Tricomoniiasi non specificata	B05.8	Morbillo con altre complicanze
A65	Sifilide non venerea	B05.9	Morbillo senza complicanza
A66.7	Altre manifestazioni da framboesia	B06.8	Rosolia con altre complicanze
A66.8	Framboesia latente	B06.9	Rosolia senza complicanza
A66.9	Framboesia non specificata	B08.0	Altre infezioni da Orthopoxvirus
A67.2	Lesioni tardive da pinta	B08.2	Esantema critico [sesta malattia]
A67.9	Pinta non specificata	B08.3	Megaloeritema infettivo [quinta malattia]
A68.0	Febbre ricorrente da pidocchi	B08.4	Stomatite vescicolare da enterovirus con esantema
A68.1	Febbre ricorrente da zecche	B08.8	Altre infezioni virali specificate caratterizzate da lesioni della cute e delle membrane mucose
A68.9	Febbre ricorrente non specificata	B09	Infezione virale non specificata caratterizzata da lesioni della cute e delle membrane mucose
A69.2	Malattia di Lyme	B25.1	Epatite da cytomegalovirus {K77.0}
A69.8	Altre Spirochetosi specificate	B25.2	Pancreatite da cytomegalovirus {K87.1}
A69.9	Spirochetosi non specificata	B25.80	Infezione dell'apparato digerente da cytomegalovirus
A74.8	Altre malattie da Chlamydiae	B25.88	Altre malattie da cytomegalovirus
A74.9	Infezione da Chlamydiae non specificata	B25.9	Malattia da cytomegalovirus non specificata
A75.0	Tifo esantematico da pidocchi da Rickettsia prowazekii	B26.8	Parotite epidemica con altre complicanze
A75.1	Tifo ricorrente [malattia di Brill]	B26.9	Parotite epidemica senza complicanze
A75.2	Tifo esantematico da Rickettsia typhi	B27.0	Mononucleosi gamma-erpetica
A75.3	Tifo esantematico da Rickettsia tsutsugamushi	B27.1	Mononucleosi da cytomegalovirus
A75.9	Tifo esantematico non specificato	B27.8	Altra mononucleosi infettiva
A77.0	Febbre maculosa da Rickettsia rickettsii	B27.9	Mononucleosi infettiva non specificata
A77.1	Febbre maculosa da Rickettsia conorii	B33.1	Malattia di Ross-River
A77.2	Febbre maculosa da Rickettsia siberica	B33.3	Infezioni da retrovirus, non classificate altrove
A77.3	Febbre maculosa da Rickettsia australis	B33.4	Sindrome (cardio)-polmonare da hantavirus [HPS] [HCPS] {J17.1}
A77.8	Altre febbri maculose	B33.8	Altre malattie virali specificate
A77.9	Febbre maculosa non specificata	B34.0	Infezione da adenovirus, sede non specificata
A78	Febbre Q	B34.1	Infezione da enterovirus, sede non specificata
A79.0	Febbre delle trincee	B34.2	Infezione da coronavirus, sede non specificata
A79.1	Rickettsialpox da Rickettsia akari	B34.3	Infezione da parvovirus, sede non specificata
A79.8	Altre rickettsiosi specificate	B34.4	Infezione da papovavirus, sede non specificata
A79.9	Rickettsiosi non specificata	B34.8	Altre infezioni virali di sede non specificata
A80.4	Poliomielite acuta non paralitica	B34.9	Infezione virale non specificata
A90	Febbre dengue [dengue classica]	B37.7	Sepsi da candida
A91	Febbre dengue emorragica	B37.88	Candidosi di altre sedi
A92.0	Malattia da virus Chikungunya	B37.9	Candidosi non specificata
A92.1	Febbre O'nyong-nyong	B38.7	Coccidioidomicosi disseminata
A92.3	Infezione da virus West Nile	B38.8	Altre forme di coccidioidomicosi
A92.4	Febbre della valle del Rift	B38.9	Coccidioidomicosi non specificata
A92.8	Altre febbri virali specificate trasmesse da zanzare	B39.3	Istoplasmosi disseminata da Histoplasma capsulatum
A92.9	Febbre virale non specificata trasmessa da zanzare	B39.4	Istoplasmosi da Histoplasma capsulatum non specificata
A93.0	Malattia da virus Oropouche	B39.5	Istoplasmosi da Histoplasma duboisi
A93.1	Febbre da mosca della sabbia	B39.9	Istoplasmosi non specificata
A93.2	Febbre da zecche del Colorado	B40.3	Blastomicosi cutanea
A93.8	Altre febbri virali specificate trasmesse da artropodi	B40.7	Blastomicosi disseminata
A94	Febbre virale trasmessa da artropodi non specificata	B40.8	Altre forme di blastomicosi
A95.0	Febbre gialla silvestre	B40.9	Blastomicosi non specificata
A95.1	Febbre gialla urbana	B41.0	Paracoccidioidomicosi polmonare
A95.9	Febbre gialla non specificata	B41.7	Paracoccidioidomicosi disseminata
A96.0	Febbre emorragica da virus Junin	B41.8	Altre forme di paracoccidioidomicosi
A96.1	Febbre emorragica da virus Machupo	B41.9	Paracoccidioidomicosi non specificata
A96.2	Febbre di Lassa	B42.1	Sporotricosi linfocutanea
A96.8	Altre febbri emorragiche da arenavirus	B42.7	Sporotricosi disseminata
A96.9	Febbre emorragica da arenavirus non specificata	B42.8	Altre forme di sporotricosi
A98.0	Febbre emorragica della Crimea e del Congo	B42.9	Sporotricosi non specificata
A98.1	Febbre emorragica di Omsk	B43.0	Cromomicosi cutanea
A98.2	Malattia della foresta di Kyasanur	B43.1	Ascesso cerebrale feomicotico
A98.3	Malattia da virus Marburg	B43.2	Ascesso e cisti sottocutanee feomicotiche
A98.4	Malattia da virus Ebola	B43.8	Altre forme di cromomicosi
A98.8	Altre febbri emorragiche virali specificate	B43.9	Cromomicosi non specificata
A99	Febbre virale emorragica non specificata	B44.2	Aspergillosi tonsillare
B00.1	Dermatite vescicolare erpetica	B44.7	Aspergillosi disseminata
B00.7	Malattia erpetica disseminata	B44.8	Altre forme di aspergillosi
B00.8	Altra forma di infezione erpetica	B44.9	Aspergillosi non specificata
B01.8	Varicella con altre complicanze		
B01.9	Varicella senza complicanza		
B02.7	Zoster generalizzato		

B45.2	Criptococcosi cutanea	B74.2	Filariosi da Brugia timori
B45.3	Criptococcosi ossea	B74.3	Loiasi
B45.7	Criptococcosi disseminata	B74.4	Mansonellosi
B45.8	Altre forme di criptococcosi	B74.8	Altre filariosi
B45.9	Criptococcosi non specificata	B74.9	Filariosi non specificata
B46.2	Mucormicosi gastrointestinale	B75	Trichinellosi
B46.3	Mucormicosi cutanea	B81.4	Elmintiasi intestinali miste
B46.4	Mucormicosi disseminata	B83.0	Larva migrante viscerale
B46.5	Mucormicosi non specificata	B83.1	Gnatostomiasi
B46.8	Altre forme di zigomicosi	B83.2	Angiostrongiliasi da <i>Parastrongylus cantonensis</i>
B46.9	Zigomicosi non specificata	B83.3	Singamiasi
B47.0	Eumicetoma	B83.4	Irudiniasi interna
B47.1	Actinomycetoma	B83.8	Altre elmintiasi specificate
B47.9	Micetoma non specificato	B83.9	Elmintiasi non specificata
B48.0	Lobomicosi	B88.8	Altre infestazioni cutanee da parassiti specificate
B48.1	Rinosporidiosi	B89	Malattia parassitaria non specificata
B48.2	Allescheriasi	B90.8	Sequela di tubercolosi di altri organi
B48.3	Geotricosi	B92	Sequela di lebbra
B48.4	Penicillosi	B94.2	Sequela di epatite virale
B48.7	Micosi opportunistiche	B94.8	Sequela di altre malattie infettive e parassitarie specificate
B48.8	Altre micosi specificate	B94.9	Sequela di malattia infettiva o parassitaria non specificata
B49	Micosi non specificata	B95.0	Streptococco, gruppo A, come causa di malattie classificate altrove
B50.8	Altre forme di malaria da <i>Plasmodium falciparum</i> gravi e complicate	B95.1	Streptococco, gruppo B, come causa di malattie classificate altrove
B50.9	Malaria da <i>Plasmodium falciparum</i> non specificata	B95.2	Streptococco, gruppo D, come causa di malattie classificate altrove
B51.0	Malaria da <i>Plasmodium vivax</i> con rottura della milza	B95.3	Streptococcus pneumoniae come causa di malattie classificate altrove
B51.8	Malaria da <i>Plasmodium vivax</i> con altre complicanze	B95.41	Streptococco, gruppo C, come causa di malattie classificate in altri settori
B51.9	Malaria da <i>Plasmodium vivax</i> senza complicanze	B95.42	Streptococco, gruppo G, come causa di malattie classificate in altri settori
B52.0	Malaria da <i>Plasmodium malariae</i> con nefropatia	B95.48	Altro streptococco specificato come causa di malattie classificate in altri settori
B52.8	Malaria da <i>Plasmodium malariae</i> con altre complicanze	B95.5	Streptococco non specificato come causa di malattie classificate altrove
B52.9	Malaria da <i>Plasmodium malariae</i> senza complicanze	B95.6	Stafilococco aureo come causa di malattie classificate altrove
B53.0	Malaria da <i>Plasmodium ovale</i>	B95.7	Altro stafilococco come causa di malattie classificate altrove
B53.1	Malaria da <i>Plasmodium</i> patogeno per le scimmie	B95.8	Stafilococco non specificato come causa di malattie classificate altrove
B53.8	Altre forme di malaria confermata da esame parassitologico, non classificate altrove	B95.90	Altro microorganismo aerobio Gram-positivo specificato come causa di malattie classificate in altri settori
B54	Malaria non specificata	B95.91	Altro microorganismo anaerobio sporigeno Gram-positivo specificato come causa di malattie classificate in altri settori
B55.0	Leishmaniosi viscerale	B96.0	<i>Mycoplasma pneumoniae</i> [<i>M. pneumoniae</i>] come causa di malattie classificate altrove
B55.9	Leishmaniosi non specificata	B96.2	<i>Escherichia coli</i> [<i>E. coli</i>] come causa di malattie classificate altrove
B56.0	Tripanosomiasi gambiana	B96.3	<i>Haemophilus influenzae</i> [<i>H. influenzae</i>] e <i>Moraxella</i> come causa di malattie classificate altrove
B56.1	Tripanosomiasi rodesiana	B96.5	<i>Pseudomonas</i> (aeruginosa) come causa di malattie classificate altrove
B56.9	Tripanosomiasi africana non specificata	B96.6	<i>Bacillus fragilis</i> [<i>B. fragilis</i>] come causa di malattie classificate altrove
B57.1	Malattia di Chagas acuta senza interessamento cardiaco	B96.7	<i>Clostridium perfringens</i> [<i>C. perfringens</i>] come causa di malattie classificate altrove
B57.3	Malattia di Chagas (cronica) con interessamento dell'apparato digerente	B96.8	Altri batteri specificati come causa di malattie classificate altrove
B57.4	Malattia di Chagas (cronica) con interessamento del sistema nervoso	B97.0	Adenovirus come causa di malattie classificate altrove
B57.5	Malattia di Chagas (cronica) con interessamento di altri organi	B97.1	Enterovirus come causa di malattie classificate altrove
B58.8	Toxoplasmosi con interessamento di altri organi	B97.2	Coronavirus come causa di malattie classificate altrove
B58.9	Toxoplasmosi non specificata	B97.3	Retrovirus come causa di malattie classificate altrove
B60.0	Babesiosi	B97.4	Virus respiratorio sinciziale come causa di malattie classificate altrove
B60.1	Acantamebiasi	B97.5	Reovirus come causa di malattie classificate altrove
B60.2	Naegleriasi	B97.6	Parvovirus come causa di malattie classificate altrove
B60.8	Altre malattie protozoarie specificate	B97.7	Papillomavirus come causa di malattie classificate altrove
B64	Malattia protozoaria non specificata	B97.8	Altri virus come causa di malattie classificate altrove
B65.2	Schistosomiasi da <i>Schistosoma japonicum</i>	B98.0	<i>Helicobacter pylori</i> [<i>H. pylori</i>] come causa di malattie classificate altrove
B65.8	Altre schistosomiasi	B98.1	<i>Vibrio vulnificus</i> come causa di malattie classificate altrove
B65.9	Schistosomiasi non specificata		
B66.2	Dicroceliasi		
B66.8	Altre infezioni da trematodi specificate		
B66.9	Infezione da trematodi non specificata		
B67.2	Infezione dell'osso da <i>Echinococcus granulosus</i>		
B67.3	Infezione da <i>Echinococcus granulosus</i> di altre e multiple sedi		
B67.4	Infezione da <i>Echinococcus granulosus</i> non specificata		
B67.6	Infezione da <i>Echinococcus multilocularis</i> di altre e multiple sedi		
B67.7	Infezione da <i>Echinococcus multilocularis</i> non specificata		
B67.9	Altre forme di <i>Echinococcus</i> non specificate		
B72	Dracunculosi		
B73	Oncocercosi		
B74.0	Filariosi da <i>Wuchereria bancrofti</i>		
B74.1	Filariosi da <i>Brugia malayi</i>		

B99	Altre e non specificate malattie infettive	R65.0	Sindrome da risposta infiammatoria sistemica di origine infettiva senza insufficienza d'organo
J10.8	Influenza con altre manifestazioni respiratorie, altro virus influenzale identificato	R65.1	Sindrome da risposta infiammatoria sistemica di origine infettiva con insufficienza d'organo
J11.8	Influenza con altre manifestazioni, virus non identificato	R65.2	Sindrome da risposta infiammatoria sistemica di origine non infettiva senza insufficienza d'organo
K23.1	Megaesofago in malattia di Chagas {B57.3}	R65.3	Sindrome da risposta infiammatoria sistemica di origine non infettiva con insufficienza d'organo
L94.6	Ainhum (Dattilolisi spontanea)	R65.9	Sindrome da risposta infiammatoria sistemica non specificata
M03.00	Artrite post-meningococcica {A39.8}: Localizzazioni multiple	T79.3	Infezione post-traumatica di ferita, non classificata altrove
M03.01	Artrite post-meningococcica {A39.8}: area spalla	T80.2	Infezioni successive ad infusione, trasfusione od iniezione a fini terapeutici
M03.02	Artrite post-meningococcica {A39.8}: braccio	T81.4	Infezione susseguente a procedura diagnostica o terapeutica, non classificata altrove
M03.03	Artrite post-meningococcica {A39.8}: avambraccio	T88.0	Infezione successiva ad immunizzazione
M03.04	Artrite post-meningococcica {A39.8}: mano	U80.0	Staphylococcus aureus resistente a oxacillina, antibiotici glicopeptidici, chinoloni, streptogramine o oxazolidinoni
M03.05	Artrite post-meningococcica {A39.8}: coscia	U80.1	Streptococcus pneumoniae resistente a penicillina, oxacillina, macrolidi, oxazolidinoni o streptogramine
M03.06	Artrite post-meningococcica {A39.8}: gamba	U80.2	Enterococcus faecalis resistente a antibiotici glicopeptidici, oxazolidinoni, o con elevata resistenza agli aminoglicosidi
M03.07	Artrite post-meningococcica {A39.8}: caviglia e piede	U80.3	Enterococcus faecium resistente a antibiotici glicopeptidici, oxazolidinoni, streptogramine, o con elevata resistenza agli aminoglicosidi
M03.08	Artrite post-meningococcica {A39.8}: Altre localizzazioni	U80.4	Escherichia, Klebsiella e Proteus resistenti a chinoloni, carbapenemi, amikacina, o con resistenza dimostrata a tutti gli antibiotici beta-lattamici [resistenza ESBL]
M03.09	Artrite post-meningococcica {A39.8}: Localizzazione non precisata	U80.5	Enterobacter, Citrobacter e Serratia resistenti a carbapenemi, chinoloni o amikacina
M03.10	Artropatia post-infettiva in sifilide: Localizzazioni multiple	U80.6	Pseudomonas aeruginosa e altri non fermentanti resistenti a carbapenemi, chinoloni, amikacina, ceftazidima o piperacillina/tazobactam
M03.11	Artropatia post-infettiva in sifilide: area spalla	U80.7	Burkholderia e Stenotrophomonas resistenti a chinoloni, amikacina, ceftazidima, piperacillina/tazobactam o cotrimoxazolo
M03.12	Artropatia post-infettiva in sifilide: braccio	U81	Batteri multiresistenti ad antibiotici
M03.13	Artropatia post-infettiva in sifilide: avambraccio	U82.0	Mycobacterium tuberculosis resistente a uno o più antitubercolari di prima scelta
M03.14	Artropatia post-infettiva in sifilide: mano	U82.1	Tubercolosi multiresistente [MDR-TB]
M03.15	Artropatia post-infettiva in sifilide: coscia	U82.2	Micobatteri atipici o Nocardia resistenti a uno o più antitubercolari di prima scelta
M03.16	Artropatia post-infettiva in sifilide: gamba	U83	Candida resistente a fluconazolo o voriconazolo
M03.17	Artropatia post-infettiva in sifilide: caviglia e piede	U84	Virus dell'Herpes resistenti a virostatici
M03.18	Artropatia post-infettiva in sifilide: Altre localizzazioni	Z21	Stato di infezione asintomatica da virus dell'immunodeficienza umana [HIV]
M03.19	Artropatia post-infettiva in sifilide: Localizzazione non precisata		
P35.1	Infezione congenita da Citomegalovirus		
P35.2	Infezione erpetica [herpes simplex] congenita		
P35.8	Altre malattie virali congenite		
P35.9	Malattia virale congenita non specificata		
P37.0	Tubercolosi congenita		
P37.1	Toxoplasmosi congenita		
P37.2	Listeriosi neonatale (disseminata)		
P37.3	Malaria falciparum congenita		
P37.4	Altra malaria congenita		
P37.8	Altre malattie infettive e parassitarie congenite, specificate		
P37.9	Malattia infettiva e parassitaria congenita, non specificata		
R50.2	Febbre indotta da farmaci		
R50.80	Febbre di origine sconosciuta		
R50.88	Altra febbre specificata		
R50.9	Febbre non specificata		
R57.1	Shock ipovolemico		
R57.2	Shock settico		
R57.8	Altre forme di shock		

ADRG T01**Procedura OR per malattie infettive e parassitarie**

Procedura operatoria

DRG T01A**Procedura OR per malattie infettive e parassitarie con procedura OR complessa, procedure complicanti o su esiti di trapianto d'organo**

Procedure OR- complesse o Diagnosi secondaria nella tabella T01-1 o Procedure complicanti

DRG T01B**Procedura OR per malattie infettive e parassitarie senza procedura OR complessa, senza procedure complicanti, eccetto che su esiti di trapianto d'organo, per setticemia**

Diagnosi principale nella tabella T01-2

DRG T01C**Procedura OR per malattie infettive e parassitarie senza procedura OR complessa, senza procedure complicanti, eccetto che su esiti di trapianto d'organo, eccetto che per setticemia**

Diagnosi secondaria T01-1

Z94.0	Stato dopo trapianto renale	Z94.80	Stato dopo trapianto di cellule staminali ematopoietiche senza attuale immunosoppressione
Z94.1	Stato dopo trapianto cardiaco	Z94.81	Stato dopo trapianto di cellule staminali ematopoietiche con attuale immunosoppressione
Z94.2	Stato dopo trapianto polmonare	Z94.88	Stato dopo trapianto di altro organo o tessuto
Z94.3	Stato dopo trapianto cardiaco e polmonare		
Z94.4	Stato dopo trapianto epatico		

Diagnosi principale T01-2

A01.0	Febbre tifoide	A41.51	Sepsi da Escherichia coli [E. coli]
A01.1	Paratifo A	A41.52	Sepsi da pseudomonas
A01.2	Paratifo B	A41.58	Sepsi da altri microorganismi Gram-negativi
A01.3	Paratifo C	A41.8	Altre forme di sepsi specificata
A02.1	Sepsi da salmonella	A41.9	Sepsi non specificata
A20.7	Peste setticemica	A42.7	Sepsi actinomicotica
A21.7	Tularemia generalizzata	A44.0	Bartonellosi sistemica
A22.7	Sepsi carbonchiosa	A48.0	Gangrena gassosa
A24.0	Morva	A48.3	Sindrome da shock tossico
A24.1	Melioidosi acuta e fulminante	A78	Febbre Q
A26.7	Sepsi da Erysipelothrix	B00.7	Malattia erpetica disseminata
A27.0	Leptosirosi itteroemorragica	B37.7	Sepsi da candida
A32.7	Sepsi da Listeria	B38.7	Coccidioidomicosi disseminata
A39.1	Sindrome di Waterhouse-Friderichsen {E35.1}	B39.3	Istoplasmosi disseminata da Histoplasma capsulatum
A39.2	Meningococcemia acuta	B41.7	Paracoccidioidomicosi disseminata
A39.3	Meningococcemia cronica	B42.7	Sporotricosi disseminata
A39.4	Meningococcemia non specificata	B44.7	Aspergillosi disseminata
A39.8	Altre infezioni meningococciche	B45.7	Criptococcosi disseminata
A39.9	Infezione meningococcica non specificata	B46.4	Mucormicosi disseminata
A40.0	Sepsi da streptococco, gruppo A	B50.8	Altre forme di malaria da Plasmodium falciparum gravi e complicate
A40.1	Sepsi da streptococco, gruppo B	B51.0	Malaria da Plasmodium vivax con rottura della milza
A40.2	Sepsi da streptococco, gruppo D	B52.8	Malaria da Plasmodium malariae con altre complicanze
A40.3	Sepsi da Streptococcus pneumoniae	B55.0	Leishmaniosi viscerale
A40.8	Altre forme di sepsi streptococcica	P35.2	Infezione erpetica [herpes simplex] congenita
A40.9	Sepsi streptococcica non specificata	P37.2	Listeriosi neonatale (disseminata)
A41.0	Sepsi da Stafilococco aureo	R57.1	Shock ipovolemico
A41.1	Sepsi da altro stafilococco specificato	R57.2	Shock settico
A41.2	Sepsi da stafilococco non specificato	R57.8	Altre forme di shock
A41.3	Sepsi da Haemophilus influenzae		
A41.4	Sepsi da anaerobi		

ADRG T36**Terapia intensiva complessa > 392 / 552 punti risorse o terapia a pressione negativa complessa per malattie infettive e parassitarie**

Terapia intensiva complessa > 392 / 552 punti risorse o Procedura nella tabella T36-1 e Procedura nella tabella T36-2 e Certe procedure OR a quattro tempi

DRG T36Z**Terapia intensiva complessa > 392 / 552 punti risorse o terapia a pressione negativa complessa per malattie infettive e parassitarie****Procedura T36-1**

86.88.50↔	Impianto o sostituzione di sistema per terapia a pressione negativa, profondo, su ossa e articolazioni delle estremità	86.88.53↔	Impianto o sostituzione di sistema per terapia a pressione negativa, endoretale
86.88.51↔	Impianto o sostituzione di sistema per terapia a pressione negativa, profondo, su torace, mediastino e sterno	86.88.59↔	Impianto o sostituzione di sistema per terapia a pressione negativa, su cute e sottocute o in altra sede
86.88.52↔	Impianto o sostituzione di sistema per terapia a pressione negativa, sull'addome aperto		

Procedura T36-2

93.57.12†↔	Terapia a pressione negativa continua, 8 giorni e più
------------	---

ADRG T60**Setticemia**

Diagnosi principale nella tabella T60-1

DRG T60A**Setticemia con procedure complicanti o su esiti di trapianto d'organo, con CC estremamente gravi**

(Procedure complicanti o Diagnosi secondaria nella tabella T60-2) e PCCL > 3

DRG T60B**Setticemia con procedure complicanti o su esiti di trapianto d'organo, senza CC estremamente gravi, età < 16 anni o senza procedure complicanti, eccetto che su esiti di trapianto d'organo, con CC estremamente gravi, età < 16 anni o con paraplegia/tetraplegia**

(Procedure complicanti o Diagnosi secondaria nella tabella T60-2) e (Età < 16 anni o Diagnosi secondaria nella tabella T60-3) o PCCL > 3 e (Età < 16 anni o Diagnosi secondaria nella tabella T60-3)

DRG T60C**Setticemia con procedure complicanti o su esiti di trapianto d'organo, senza CC estremamente gravi, età > 15 anni o senza procedure complicanti, eccetto che su esiti di trapianto d'organo, con CC estremamente gravi, età > 15 anni o senza paraplegia/tetraplegia**

Procedure complicanti o Diagnosi secondaria nella tabella T60-2 o PCCL > 3

DRG T60D**Setticemia senza procedure complicanti, eccetto che su esiti di trapianto d'organo, senza CC estremamente gravi, età < 10 anni**

Età < 10 anni

DRG T60E**Setticemia senza procedure complicanti, eccetto che su esiti di trapianto d'organo, senza CC estremamente gravi, età > 9 anni****DRG T60F****Setticemia, decesso < 8 giorni dopo l'ammissione**

Modo di dimissione è uguale deceduto (07) e durata del soggiorno < 8 giorni

Diagnosi principale T60-1

A01.0	Febbre tifoide	A41.51	Sepsi da Escherichia coli [E. coli]
A01.1	Paratifo A	A41.52	Sepsi da pseudomonas
A01.2	Paratifo B	A41.58	Sepsi da altri microorganismi Gram-negativi
A01.3	Paratifo C	A41.8	Altre forme di sepsi specificata
A02.1	Sepsi da salmonella	A41.9	Sepsi non specificata
A20.7	Peste setticemica	A42.7	Sepsi actinomicotica
A21.7	Tularemia generalizzata	A44.0	Bartonellosi sistemica
A22.7	Sepsi carbonchiosa	A48.0	Gangrena gassosa
A24.0	Morva	A48.3	Sindrome da shock tossico
A24.1	Melioidosi acuta e fulminante	A78	Febbre Q
A26.7	Sepsi da Erysipelothrix	B00.7	Malattia erpetica disseminata
A27.0	Leptosirosi itteroemorragica	B37.7	Sepsi da candida
A32.7	Sepsi da Listeria	B38.7	Coccidioidomicosi disseminata
A39.1	Sindrome di Waterhouse-Friderichsen {E35.1}	B39.3	Istoplasmosi disseminata da Histoplasma capsulatum
A39.2	Meningococcemia acuta	B41.7	Paracoccidioidomicosi disseminata
A39.3	Meningococcemia cronica	B42.7	Sporotricosi disseminata
A39.4	Meningococcemia non specificata	B44.7	Aspergillosi disseminata
A39.8	Altre infezioni meningococciche	B45.7	Criptococchi disseminata
A39.9	Infezione meningococcica non specificata	B46.4	Mucormicosi disseminata
A40.0	Sepsi da streptococco, gruppo A	B50.8	Altre forme di malaria da Plasmodium falciparum gravi e complicate
A40.1	Sepsi da streptococco, gruppo B	B51.0	Malaria da Plasmodium vivax con rottura della milza
A40.2	Sepsi da streptococco, gruppo D	B52.8	Malaria da Plasmodium malariae con altre complicanze
A40.3	Sepsi da Streptococcus pneumoniae	B55.0	Leishmaniosi viscerale
A40.8	Altre forme di sepsi streptococcica	P35.2	Infezione erpetica [herpes simplex] congenita
A40.9	Sepsi streptococcica non specificata	P37.2	Listeriosi neonatale (disseminata)
A41.0	Sepsi da Stafilococco aureo	R57.1	Shock ipovolemico
A41.1	Sepsi da altro stafilococco specificato	R57.2	Shock settico
A41.2	Sepsi da stafilococco non specificato	R57.8	Altre forme di shock
A41.3	Sepsi da Haemophilus influenzae		
A41.4	Sepsi da anaerobi		

Diagnosi secondaria T60-2

Z94.0	Stato dopo trapianto renale	Z94.80	Stato dopo trapianto di cellule staminali ematopoietiche senza attuale immunosoppressione
Z94.1	Stato dopo trapianto cardiaco	Z94.81	Stato dopo trapianto di cellule staminali ematopoietiche con attuale immunosoppressione
Z94.2	Stato dopo trapianto polmonare	Z94.88	Stato dopo trapianto di altro organo o tessuto
Z94.3	Stato dopo trapianto cardiaco e polmonare		
Z94.4	Stato dopo trapianto epatico		

Diagnosi secondaria T60-3

G04.1	Paraplegia spastica tropicale	G82.39	Tetraparesi e tetraplegia flaccida: non specificata
G82.02	Paraparesi e paraplegia flaccida: Lesione midollare spinale completa cronica	G82.42	Tetraparesi e tetraplegia spastica: Lesione midollare spinale completa cronica
G82.03	Paraparesi e paraplegia flaccida: Lesione midollare spinale incompleta cronica	G82.43	Tetraparesi e tetraplegia spastica: Lesione midollare spinale incompleta cronica
G82.09	Paraparesi e paraplegia flaccida: non specificata	G82.49	Tetraparesi e tetraplegia spastica: non specificata
G82.12	Paraparesi e paraplegia spastica: Lesione midollare spinale completa cronica	G82.52	Tetraparesi e tetraplegia non specificata: Lesione midollare spinale completa cronica
G82.13	Paraparesi e paraplegia spastica: Lesione midollare spinale incompleta cronica	G82.53	Tetraparesi e tetraplegia non specificata: Lesione midollare spinale incompleta cronica
G82.19	Paraparesi e paraplegia spastica: non specificata	G82.59	Tetraparesi e tetraplegia non specificata: non specificata
G82.22	Paraparesi e paraplegia non specificata: Lesione midollare spinale completa cronica	G95.1	Mielopatie vascolari
G82.23	Paraparesi e paraplegia non specificata: Lesione midollare spinale incompleta cronica	G95.2	Compressione midollare non specificata
G82.29	Paraparesi e paraplegia non specificata: non specificata	G95.80	Cistoplegia con lesione neuronale alta [UMNL]
G82.32	Tetraparesi e tetraplegia flaccida: Lesione midollare spinale completa cronica	G95.81	Cistoplegia con lesione neuronale bassa [LMNL]
G82.33	Tetraparesi e tetraplegia flaccida: Lesione midollare spinale incompleta cronica	G95.9	Malattia del midollo spinale non specificata
		P11.51	Trauma da parto della colonna vertebrale e del midollo spinale: Con paraplegia cronica

ADRG T61**Infezioni postoperatorie o post-traumatiche**

Diagnosi principale nella tabella T61-1

DRG T61A**Infezioni postoperatorie o post-traumatiche con procedure complicanti o diagnosi complicante**

Procedure complicanti o almeno una Diagnosi secondaria nella tabella T61-2

DRG T61B**Infezioni postoperatorie o post-traumatiche, senza procedure complicanti, senza diagnosi complicanti****Diagnosi principale T61-1**

T79.3	Infezione post-traumatica di ferita, non classificata altrove
T81.4	Infezione susseguente a procedura diagnostica o terapeutica, non classificata altrove

Diagnosi T61-2

A01.0	Febbre tifoide	A39.9	Infezione meningococcica non specificata
A01.1	Paratifo A	A40.0	Sepsi da streptococco, gruppo A
A01.2	Paratifo B	A40.1	Sepsi da streptococco, gruppo B
A01.3	Paratifo C	A40.2	Sepsi da streptococco, gruppo D
A02.1	Sepsi da salmonella	A40.3	Sepsi da Streptococcus pneumoniae
A20.7	Peste setticemica	A40.8	Altre forme di sepsi streptococcica
A21.7	Tularemia generalizzata	A40.9	Sepsi streptococcica non specificata
A22.7	Sepsi carbonchiosa	A41.0	Sepsi da Stafilococco aureo
A24.0	Morva	A41.1	Sepsi da altro stafilococco specificato
A24.1	Melioidosi acuta e fulminante	A41.2	Sepsi da stafilococco non specificato
A26.7	Sepsi da Erysipelothrix	A41.3	Sepsi da Haemophilus influenzae
A27.0	Leptospirosi itteroemorragica	A41.4	Sepsi da anaerobi
A32.7	Sepsi da Listeria	A41.51	Sepsi da Escherichia coli [E. coli]
A39.1	Sindrome di Waterhouse-Friderichsen {E35.1}	A41.52	Sepsi da pseudomonas
A39.2	Meningococcemia acuta	A41.58	Sepsi da altri microorganismi Gram-negativi
A39.3	Meningococcemia cronica	A41.8	Altre forme di sepsi specificata
A39.4	Meningococcemia non specificata	A41.9	Sepsi non specificata
A39.8	Altre infezioni meningococciche	A42.7	Sepsi actinomicotica

A44.0	Bartonellosi sistemica	M03.09	Artrite post-meningococcica {A39.8}: Localizzazione non precisata
A48.0	Gangrena gassosa	P35.2	Infezione erpetica [herpes simplex] congenita
A48.3	Sindrome da shock tossico	P37.2	Listeriosi neonatale (disseminata)
A78	Febbre Q	R57.1	Shock ipovolemico
B00.7	Malattia erpetica disseminata	R57.2	Shock settico
B37.7	Sepsi da candida	R57.8	Altre forme di shock
B38.7	Coccidioidomicosi disseminata	R65.0	Sindrome da risposta infiammatoria sistemica di origine infettiva senza insufficienza d'organo
B39.3	Istoplasmosi disseminata da Histoplasma capsulatum	R65.1	Sindrome da risposta infiammatoria sistemica di origine infettiva con insufficienza d'organo
B41.7	Paracoccidioidomicosi disseminata	R65.2	Sindrome da risposta infiammatoria sistemica di origine non infettiva senza insufficienza d'organo
B42.7	Sporotricosi disseminata	R65.3	Sindrome da risposta infiammatoria sistemica di origine non infettiva con insufficienza d'organo
B44.7	Aspergillosi disseminata	R65.9	Sindrome da risposta infiammatoria sistemica non specificata
B45.7	Criptococcosi disseminata	Z94.0	Stato dopo trapianto renale
B46.4	Mucormicosi disseminata	Z94.1	Stato dopo trapianto cardiaco
B50.8	Altre forme di malaria da Plasmodium falciparum gravi e complicate	Z94.2	Stato dopo trapianto polmonare
B51.0	Malaria da Plasmodium vivax con rottura della milza	Z94.3	Stato dopo trapianto cardiaco e polmonare
B52.8	Malaria da Plasmodium malariae con altre complicanze	Z94.4	Stato dopo trapianto epatico
B55.0	Leishmaniosi viscerale	Z94.80	Stato dopo trapianto di cellule staminali ematopoietiche senza attuale immunosoppressione
M03.00	Artrite post-meningococcica {A39.8}: Localizzazioni multiple	Z94.81	Stato dopo trapianto di cellule staminali ematopoietiche con attuale immunosoppressione
M03.01	Artrite post-meningococcica {A39.8}: area spalla	Z94.88	Stato dopo trapianto di altro organo o tessuto
M03.02	Artrite post-meningococcica {A39.8}: braccio		
M03.03	Artrite post-meningococcica {A39.8}: avambraccio		
M03.04	Artrite post-meningococcica {A39.8}: mano		
M03.05	Artrite post-meningococcica {A39.8}: coscia		
M03.06	Artrite post-meningococcica {A39.8}: gamba		
M03.07	Artrite post-meningococcica {A39.8}: caviglia e piede		
M03.08	Artrite post-meningococcica {A39.8}: Altre localizzazioni		

ADRG T62 Febbre di origine sconosciuta

Diagnosi principale nella tabella T62-1

DRG T62A Febbre di origine sconosciuta con CC estremamente gravi o gravi, età > 5 anni

PCCL > 2 e Età > 5 anni

DRG T62B Febbre di origine ignota senza CC estremamente gravi o gravi, o età < 6 anni**Diagnosi principale T62-1**

R50.2	Febbre indotta da farmaci	R50.88	Altra febbre specificata
R50.80	Febbre di origine sconosciuta	R50.9	Febbre non specificata

ADRG T63 Malattia di origine virale

Diagnosi principale nella tabella T63-1

DRG T63A Malattia di origine virale su esiti di trapianto d'organo

Diagnosi secondaria nella tabella T63-2

DRG T63B Malattia di origine virale su infezione da citomegalovirus eccetto che su esiti di trapianto d'organo

Diagnosi principale nella tabella T63-3

DRG T63C Altre malattie di origine virale**Diagnosi principale T63-1**

A74.8	Altre malattie da Chlamydiae	A91	Febbre dengue emorragica
A74.9	Infezione da Chlamydiae non specificata	A92.0	Malattia da virus Chikungunya
A80.4	Poliomielite acuta non paralitica	A92.1	Febbre O'nyong-nyong
A90	Febbre dengue [dengue classica]	A92.3	Infezione da virus West Nile

A92.4	Febbre della valle del Rift	B08.0	Altre infezioni da Orthopoxvirus
A92.8	Altre febbri virali specificate trasmesse da zanzare	B08.2	Esantema critico [sesta malattia]
A92.9	Febbre virale non specificata trasmessa da zanzare	B08.3	Megaloeritema infettivo [quinta malattia]
A93.0	Malattia da virus Oropouche	B08.4	Stomatite vescicolare da enterovirus con esantema
A93.1	Febbre da mosca della sabbia	B08.8	Altre infezioni virali specificate caratterizzate da lesioni della cute e delle membrane mucose
A93.2	Febbre da zecche del Colorado	B09	Infezione virale non specificata caratterizzata da lesioni della cute e delle membrane mucose
A93.8	Altre febbri virali specificate trasmesse da artropodi	B25.1	Epatite da citomegalovirus {K77.0}
A94	Febbre virale trasmessa da artropodi non specificata	B25.2	Pancreatite da citomegalovirus {K87.1}
A95.0	Febbre gialla silvestre	B25.80	Infezione dell'apparato digerente da citomegalovirus
A95.1	Febbre gialla urbana	B25.88	Altre malattie da citomegalovirus
A95.9	Febbre gialla non specificata	B25.9	Malattia da citomegalovirus non specificata
A96.0	Febbre emorragica da virus Junin	B26.8	Parotite epidemica con altre complicanze
A96.1	Febbre emorragica da virus Machupo	B26.9	Parotite epidemica senza complicanze
A96.2	Febbre di Lassa	B27.0	Mononucleosi gamma-erpetica
A96.8	Altre febbri emorragiche da arenavirus	B27.1	Mononucleosi da citomegalovirus
A96.9	Febbre emorragica da arenavirus non specificata	B27.8	Altra mononucleosi infettiva
A98.0	Febbre emorragica della Crimea e del Congo	B27.9	Mononucleosi infettiva non specificata
A98.1	Febbre emorragica di Omsk	B33.1	Malattia di Ross-River
A98.2	Malattia della foresta di Kyasanur	B33.3	Infezioni da retrovirus, non classificate altrove
A98.3	Malattia da virus Marburg	B33.4	Sindrome (cardio)-polmonare da hantavirus [HPS] [HCPS] {J17.1}
A98.4	Malattia da virus Ebola	B33.8	Altre malattie virali specificate
A98.8	Altre febbri emorragiche virali specificate	B34.0	Infezione da adenovirus, sede non specificata
A99	Febbre virale emorragica non specificata	B34.1	Infezione da enterovirus, sede non specificata
B00.1	Dermatite vescicolare erpetica	B34.2	Infezione da coronavirus, sede non specificata
B00.8	Altra forma di infezione erpetica	B34.3	Infezione da parvovirus, sede non specificata
B01.8	Varicella con altre complicanze	B34.4	Infezione da papovavirus, sede non specificata
B01.9	Varicella senza complicanza	B34.8	Altre infezioni virali di sede non specificata
B02.7	Zoster generalizzato	B34.9	Infezione virale non specificata
B02.8	Zoster con altre complicanze	J10.8	Influenza con altre manifestazioni respiratorie, altro virus influenzale identificato
B03	Vaiolo	J11.8	Influenza con altre manifestazioni, virus non identificato
B04	Vaiolo delle scimmie	P35.1	Infezione congenita da Citomegalovirus
B05.4	Morbillo con complicanze intestinali		
B05.8	Morbillo con altre complicanze		
B05.9	Morbillo senza complicanza		
B06.8	Rosolia con altre complicanze		
B06.9	Rosolia senza complicanza		

Diagnosi secondaria T63-2

Z94.0	Stato dopo trapianto renale	Z94.80	Stato dopo trapianto di cellule staminali ematopoietiche senza attuale immunosoppressione
Z94.1	Stato dopo trapianto cardiaco	Z94.81	Stato dopo trapianto di cellule staminali ematopoietiche con attuale immunosoppressione
Z94.2	Stato dopo trapianto polmonare	Z94.88	Stato dopo trapianto di altro organo o tessuto
Z94.3	Stato dopo trapianto cardiaco e polmonare		
Z94.4	Stato dopo trapianto epatico		

Diagnosi principale T63-3

B25.1	Epatite da citomegalovirus {K77.0}	B25.88	Altre malattie da citomegalovirus
B25.2	Pancreatite da citomegalovirus {K87.1}	B25.9	Malattia da citomegalovirus non specificata
B25.80	Infezione dell'apparato digerente da citomegalovirus	P35.1	Infezione congenita da Citomegalovirus

ADRG T64**Altre malattie infettive e parassitarie**

Diagnosi principale nella tabella T64-1

DRG T64A**Altre malattie infettive e parassitarie, età < 16 anni**

(Diagnosi principale nella tabella T64-2 o almeno una Diagnosi secondaria nella tabella T64-3 o Età < 16 anni e Età < 16 anni)

DRG T64B**Altre malattie infettive e parassitarie con diagnostica complessa, età > 15 anni**

Diagnosi principale nella tabella T64-2 o almeno una Diagnosi secondaria nella tabella T64-3 o Età < 16 anni

DRG T64C**Altre malattie infettive e parassitarie senza diagnostica complessa, età > 15 anni**

Diagnosi principale T64-1

A01.4	Paratifo non specificato	A49.2	Infezione da Haemophilus influenzae di sede non specificata
A02.2	Infezioni localizzate da salmonella	A49.3	Infezione da Mycoplasma di sede non specificata
A02.8	Altre infezioni da salmonella, specificate	A49.8	Altre infezioni batteriche di sede non specificata
A02.9	Infezione da salmonella, non specificata	A49.9	Infezione batterica non specificata
A05.1	Botulismo	A50.0	Sifilide congenita precoce sintomatica
A06.3	Ameboma dell'intestino	A50.1	Sifilide congenita precoce, latente
A06.8	Infezione amebica di altre sedi	A50.2	Sifilide congenita precoce non specificata
A06.9	Amebiasi non specificata	A50.5	Altre forme di sifilide congenita tardiva sintomatica
A20.0	Peste bubbonica	A50.6	Sifilide congenita tardiva, latente
A20.1	Peste cellulocutanea	A50.7	Sifilide congenita tardiva non specificata
A20.8	Altre forme di peste	A50.9	Sifilide congenita non specificata
A20.9	Peste non specificata	A51.2	Sifilide primaria di altre sedi
A21.0	Tularemia ulceroghiandolare	A51.4	Altre forme di sifilide secondaria
A21.1	Tularemia oculoghiandolare	A51.5	Sifilide precoce, latente
A21.8	Altre forme di tularemia	A51.9	Sifilide precoce non specificata
A21.9	Tularemia non specificata	A52.7	Altre forme di sifilide tardiva sintomatica
A22.8	Altre forme di carbonchio	A52.8	Sifilide tardiva latente
A22.9	Carbonchio non specificato	A52.9	Sifilide tardiva non specificata
A23.0	Brucellosi da Brucella melitensis	A53.0	Sifilide latente, non specificata come precoce o tardiva
A23.1	Brucellosi da Brucella abortus	A53.9	Sifilide non specificata
A23.2	Brucellosi da Brucella suis	A54.8	Altre infezioni gonococciche
A23.3	Brucellosi da Brucella canis	A54.9	Infezione gonococcica non specificata
A23.8	Altre brucellosi	A59.8	Tricomoniasi di altre sedi
A23.9	Brucellosi non specificata	A59.9	Tricomoniasi non specificata
A24.2	Melioidosi subacuta e cronica	A65	Sifilide non venerea
A24.3	Altre forme di melioidosi	A66.7	Altre manifestazioni da framboesia
A24.4	Melioidosi non specificata	A66.8	Framboesia latente
A25.0	Febbre spirillare	A66.9	Framboesia non specificata
A25.1	Febbre streptobacillare da morso di ratto	A67.2	Lesioni tardive da pinta
A25.9	Febbre da morso di ratto non specificata	A67.9	Pinta non specificata
A26.0	Erisipeloide cutaneo	A68.0	Febbre ricorrente da pidocchi
A26.8	Altre forme di erisipeloide	A68.1	Febbre ricorrente da zecche
A26.9	Erisipeloide non specificato	A68.9	Febbre ricorrente non specificata
A27.9	Leptosirosi non specificata	A69.2	Malattia di Lyme
A28.0	Pasteurellosi	A69.8	Altre Spirochetosi specificate
A28.2	Yersinosi extraintestinale	A69.9	Spirochetosi non specificata
A28.8	Altre malattie batteriche trasmesse da animali specificate, non classificate altrove	A75.0	Tifo esantematico da pidocchi da Rickettsia prowazekii
A28.9	Malattia batterica trasmessa da animali, non specificata	A75.1	Tifo ricorrente [malattia di Brill]
A30.0	Lebbra indeterminata	A75.2	Tifo esantematico da Rickettsia typhi
A30.1	Lebbra tubercoloide	A75.3	Tifo esantematico da Rickettsia tsutsugamushi
A30.2	Lebbra tubercoloide borderline	A75.9	Tifo esantematico non specificato
A30.3	Lebbra borderline	A77.0	Febbre maculosa da Rickettsia rickettsii
A30.4	Lebbra lepromatosa borderline	A77.1	Febbre maculosa da Rickettsia conorii
A30.5	Lebbra lepromatosa	A77.2	Febbre maculosa da Rickettsia siberica
A30.8	Altre forme di lebbra	A77.3	Febbre maculosa da Rickettsia australis
A30.9	Lebbra non specificata	A77.8	Altre febbri maculose
A31.80	Micobatteriosi atipica disseminata	A77.9	Febbre maculosa non specificata
A31.88	Altre infezioni micobatteriche	A79.0	Febbre delle trincee
A31.9	Infezione micobatterica non specificata	A79.1	Rickettsialpox da Rickettsia akari
A32.0	Listeriosi cutanea	A79.8	Altre rickettsiosi specificate
A32.8	Altre forme di listeriosi	A79.9	Rickettsiosi non specificata
A32.9	Listeriosi non specificata	B37.88	Candidosi di altre sedi
A35	Altre forme di tetano	B37.9	Candidosi non specificata
A36.8	Altre forme di difterite	B38.8	Altre forme di coccidioidomicosi
A36.9	Difterite non specificata	B38.9	Coccidioidomicosi non specificata
A38	Scarlattina	B39.4	Istoplasmosi da Histoplasma capsulatum non specificata
A42.8	Altre forme di actinomicosi	B39.5	Istoplasmosi da Histoplasma duboisii
A42.9	Actinomicosi non specificata	B39.9	Istoplasmosi non specificata
A43.8	Altre forme di nocardiosi	B40.3	Blastomicosi cutanea
A43.9	Nocardiosi non specificata	B40.7	Blastomicosi disseminata
A44.1	Bartonellosi cutanea e mucocutanea	B40.8	Altre forme di blastomicosi
A44.8	Altre forme di bartonellosi	B40.9	Blastomicosi non specificata
A44.9	Bartonellosi non specificata	B41.0	Paracoccidioidomicosi polmonare
A48.4	Febbre purpurica brasiliana	B41.8	Altre forme di paracoccidioidomicosi
A48.8	Altre malattie batteriche specificate	B41.9	Paracoccidioidomicosi non specificata
A49.0	Infezione stafilococcica di sede non specificata	B42.1	Sporotricosi linfocutanea
A49.1	Infezione streptococcica di sede non specificata	B42.8	Altre forme di sporotricosi
		B42.9	Sporotricosi non specificata

B43.0	Cromomicosi cutanea	B60.1	Acantamebiasi
B43.1	Ascesso cerebrale feomicotico	B60.2	Naegleriasi
B43.2	Ascesso e cisti sottocutanee feomicotiche	B60.8	Altre malattie protozoarie specificate
B43.8	Altre forme di cromomicosi	B64	Malattia protozoaria non specificata
B43.9	Cromomicosi non specificata	B65.2	Schistosomiasi da Schistosoma japonicum
B44.2	Aspergillosi tonsillare	B65.8	Altre schistosomiasi
B44.8	Altre forme di aspergillosi	B65.9	Schistosomiasi non specificata
B44.9	Aspergillosi non specificata	B66.2	Dicroceliasi
B45.2	Criptococcosi cutanea	B66.8	Altre infezioni da trematodi specificate
B45.3	Criptococcosi ossea	B66.9	Infezione da trematodi non specificata
B45.8	Altre forme di criptococcosi	B67.2	Infezione dell'osso da Echinococcus granulosus
B45.9	Criptococcosi non specificata	B67.3	Infezione da Echinococcus granulosus di altre e multiple sedi
B46.2	Mucormicosi gastrointestinale	B67.4	Infezione da Echinococcus granulosus non specificata
B46.3	Mucormicosi cutanea	B67.6	Infezione da Echinococcus multilocularis di altre e multiple sedi
B46.5	Mucormicosi non specificata	B67.7	Infezione da Echinococcus multilocularis non specificata
B46.8	Altre forme di zigomicosi	B67.9	Altre forme di Echinococcosi non specificate
B46.9	Zigomicosi non specificata	B72	Dracunculosi
B47.0	Eumicetoma	B73	Oncocercosi
B47.1	Actinomictoma	B74.0	Filariosi da Wuchereria bancrofti
B47.9	Micetoma non specificato	B74.1	Filariosi da Brugia malayi
B48.0	Lobomicosi	B74.2	Filariosi da Brugia timori
B48.1	Rinosporidiosi	B74.3	Loiasi
B48.2	Allescheriasi	B74.4	Mansonellosi
B48.3	Geotricosi	B74.8	Altre filariosi
B48.4	Penicillosi	B74.9	Filariosi non specificata
B48.7	Micosi opportunistiche	B75	Trichinellosi
B48.8	Altre micosi specificate	B81.4	Elmintiasi intestinali miste
B49	Micosi non specificata	B83.0	Larva migrante viscerale
B50.9	Malaria da Plasmodium falciparum non specificata	B83.1	Gnatostomiasi
B51.8	Malaria da Plasmodium vivax con altre complicanze	B83.2	Angiostrongiliasi da Parastrongylus cantonensis
B51.9	Malaria da Plasmodium vivax senza complicanze	B83.3	Singamiasi
B52.0	Malaria da Plasmodium malariae con nefropatia	B83.4	Irudiniasi interna
B52.9	Malaria da Plasmodium malariae senza complicanze	B83.8	Altre elmintiasi specificate
B53.0	Malaria da Plasmodium ovale	B83.9	Elmintiasi non specificata
B53.1	Malaria da Plasmodium patogeno per le scimmie	B88.8	Altre infestazioni cutanee da parassiti specificate
B53.8	Altre forme di malaria confermata da esame parassitologico, non classificate altrove	B89	Malattia parassitaria non specificata
B54	Malaria non specificata	B99	Altre e non specificate malattie infettive
B55.9	Leishmaniosi non specificata	L94.6	Ainhum (Dattilolisi spontanea)
B56.0	Tripanosomiasi gambiana	P35.8	Altre malattie virali congenite
B56.1	Tripanosomiasi rodesiana	P35.9	Malattia virale congenita non specificata
B56.9	Tripanosomiasi africana non specificata	P37.0	Tubercolosi congenita
B57.1	Malattia di Chagas acuta senza interessamento cardiaco	P37.1	Toxoplasmosi congenita
B57.3	Malattia di Chagas (cronica) con interessamento dell'apparato digerente	P37.3	Malaria falciparum congenita
B57.4	Malattia di Chagas (cronica) con interessamento del sistema nervoso	P37.4	Altra malaria congenita
B57.5	Malattia di Chagas (cronica) con interessamento di altri organi	P37.8	Altre malattie infettive e parassitarie congenite, specificate
B58.8	Toxoplasmosi con interessamento di altri organi	P37.9	Malattia infettiva e parassitaria congenita, non specificata
B58.9	Toxoplasmosi non specificata	T80.2	Infezioni successive ad infusione, trasfusione od iniezione a fini terapeutici
B60.0	Babesiosi	T88.0	Infezione successiva ad immunizzazione

Diagnosi principale T64-2

A69.2 Malattia di Lyme

Diagnosi T64-3

D69.52	Trombocitopenia indotta da eparina di tipo I	D70.13	Agranulocitosi indotta da farmaci: Fase critica da 4 a meno di 7 giorni
D69.53	Trombocitopenia indotta da eparina di tipo II	D70.14	Agranulocitosi indotta da farmaci: Fase critica da 7 a meno di 10 giorni
D69.57	Altra trombocitopenia secondaria, specificata come refrattaria alla trasfusione	D70.18	Altre forme di agranulocitosi e neutropenia indotta da farmaci
D69.58	Altra trombocitopenia secondaria, non specificata come refrattaria alla trasfusione	D70.19	Agranulocitosi e neutropenia indotta da farmaci, non specificata
D69.59	Trombocitopenia secondaria, non specificata	D90	Effetti da immunocompromissione dopo irradiazione, chemioterapia e altri trattamenti immunosoppressivi
D70.10	Agranulocitosi indotta da farmaci: Fase critica meno di 4 giorni	Z94.0	Stato dopo trapianto renale
D70.11	Agranulocitosi indotta da farmaci: Fase critica da 10 a meno di 20 giorni	Z94.1	Stato dopo trapianto cardiaco
D70.12	Agranulocitosi indotta da farmaci: Fase critica 20 e più giorni	Z94.2	Stato dopo trapianto polmonare

Z94.3 Stato dopo trapianto cardiaco e polmonare
Z94.4 Stato dopo trapianto epatico

Z94.81 Stato dopo trapianto di cellule staminali ematopoietiche con attuale immunosoppressione

ADRG T77

Trattamento complesso per agenti multiresistenti per malattie infettive e parassitarie

Procedura nella tabella T77-1

DRG T77Z

Trattamento complesso per agenti multiresistenti per malattie infettive e parassitarie

Procedura T77-1

93.59.51‡↔ Trattamento complesso per colonizzazione o infezione da agenti multiresistenti, da 7 a 13 giorni di trattamento

93.59.52‡↔ Trattamento complesso per colonizzazione o infezione da agenti multiresistenti, da 14 a 20 giorni di trattamento

93.59.53‡↔ Trattamento complesso per colonizzazione o infezione da agenti multiresistenti, 21 o più giorni di trattamento

MDC 19

Malattie e disturbi psichici

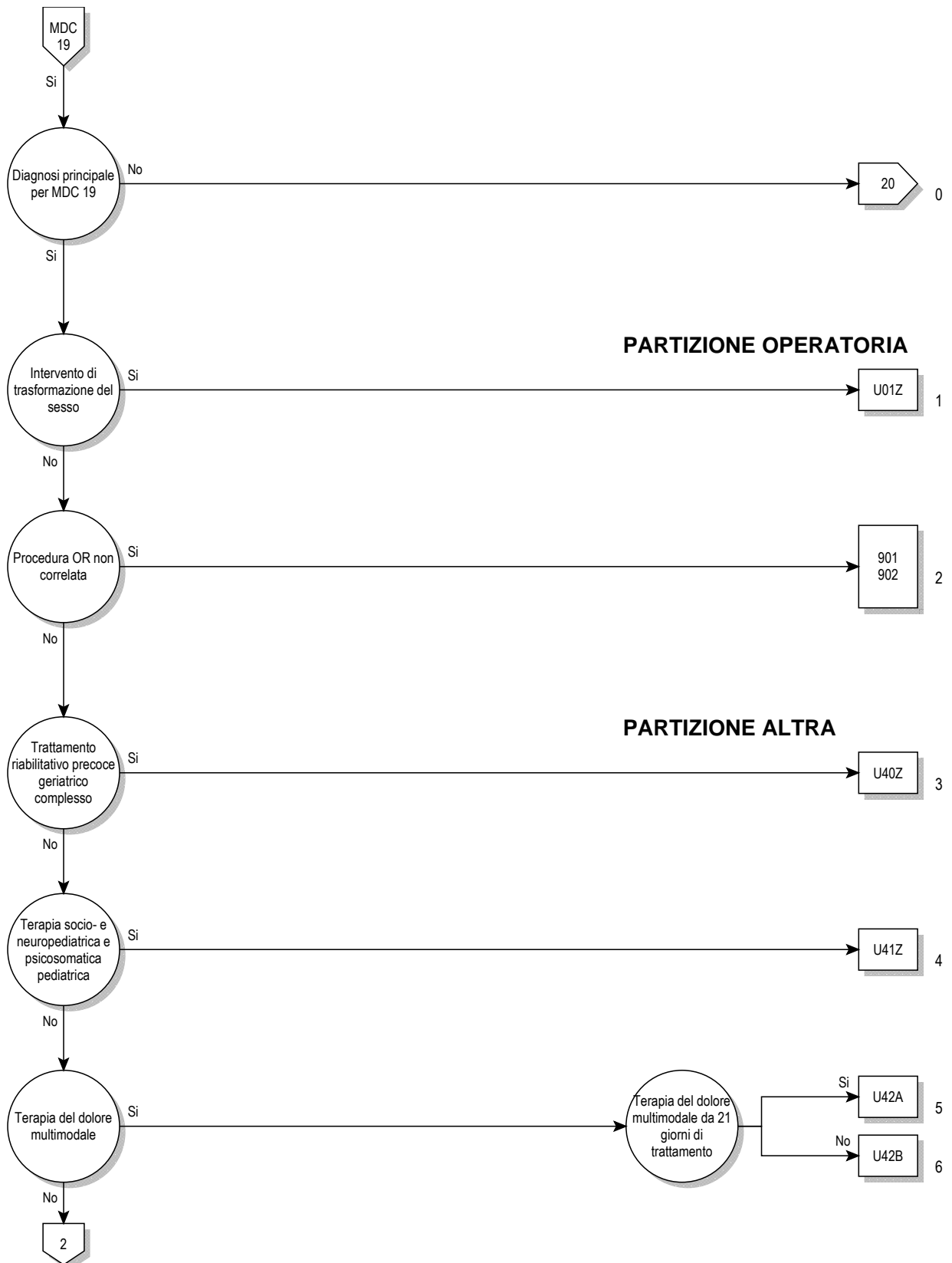

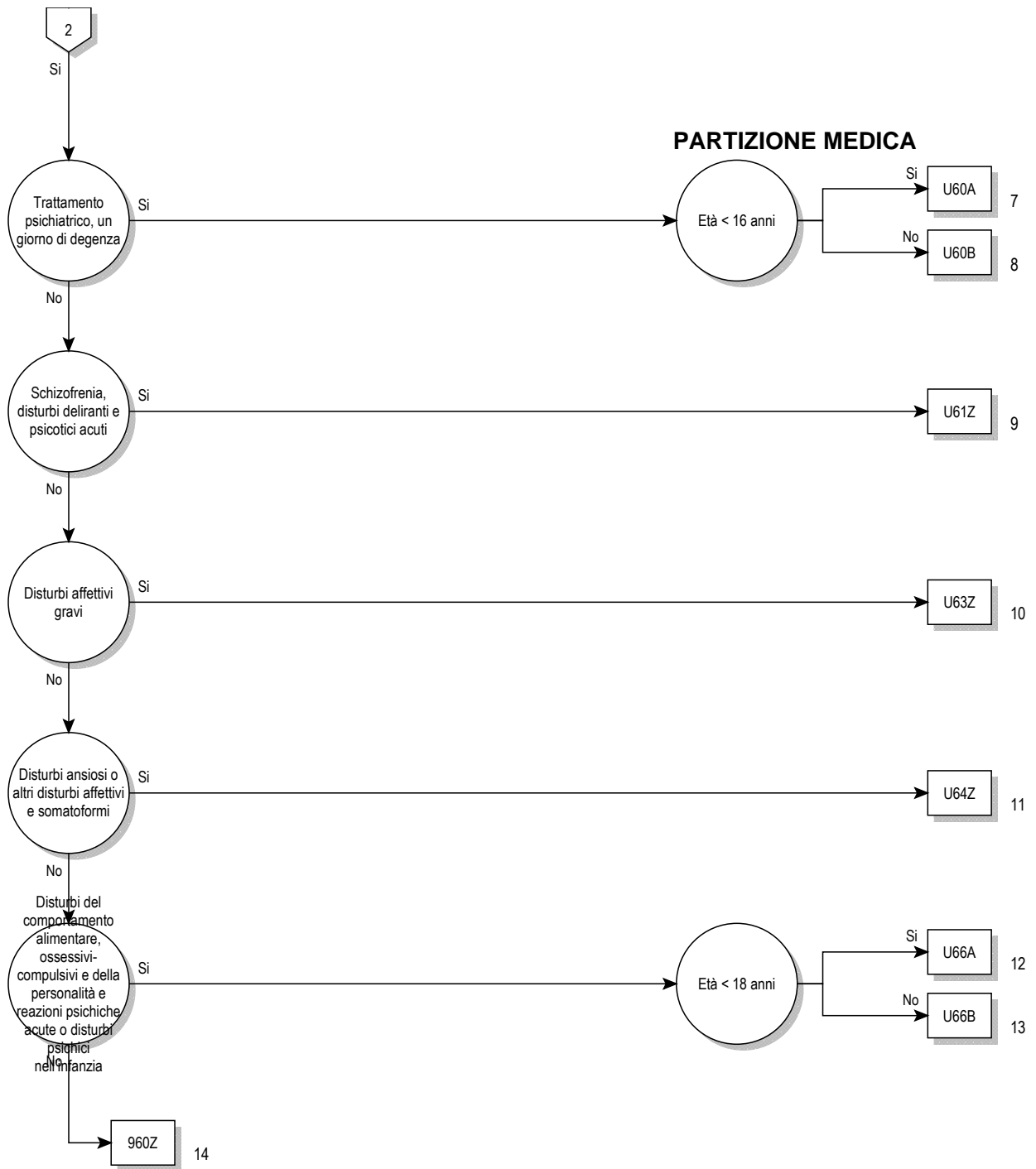

Logica decisionale MDC 19

Diagnosi principale nella tabella MDC19-0

Diagnosi principale per MDC 19 (MDC19-0)

F20.0	Schizofrenia paranoide	F34.9	Disturbo persistente dell'umore [affettivo] non specificato
F20.1	Schizofrenia ebefrenica	F38.0	Altri singoli disturbi dell'umore [affettivi]
F20.2	Schizofrenia catatonica	F38.1	Disturbi ricorrenti dell'umore [affettivi] di altro tipo
F20.3	Schizofrenia indifferenziata	F38.8	Disturbi specifici dell'umore [affettivi] di altro tipo
F20.4	Depressione post-schizofrenica	F39	Disturbo dell'umore [affettivo] non specificato
F20.5	Schizofrenia residua	F40.00	Agorafobia: Senza menzione di disturbo da attacchi di panico
F20.6	Schizofrenia semplice	F40.01	Agorafobia: con attacchi di panico
F20.8	Altra forma di schizofrenia	F40.1	Fobie sociali
F20.9	Schizofrenia non specificata	F40.2	Fobie specifiche (isolate)
F21	Disturbo schizotipico	F40.8	Altri disturbi ansioso-fobici
F22.0	Disturbo delirante	F40.9	Disturbo ansioso-fobico non specificato
F22.8	Altri disturbi deliranti persistenti	F41.0	Disturbo da attacchi di panico [ansia episodica parossistica]
F22.9	Disturbi deliranti persistenti non specificati	F41.1	Disturbo d'ansia generalizzata
F23.0	Disturbo psicotico acuto polimorfo senza sintomi schizofrenici	F41.2	Disturbo misto ansioso-depressivo
F23.1	Disturbo psicotico acuto polimorfo con sintomi schizofrenici	F41.3	Altri disturbi ansiosi misti
F23.2	Disturbo psicotico acuto schizofreniforme	F41.8	Altri disturbi ansiosi specificati
F23.3	Altri disturbi psicotici acuti prevalentemente deliranti	F41.9	Disturbo ansioso non specificato
F23.8	Altri disturbi psicotici acuti e transitori	F42.0	Pensieri o ruminazioni prevalentemente ossessive
F23.9	Disturbo psicotico acuto e transitorio non specificato	F42.1	Atti prevalentemente compulsivi [rituali ossessivi]
F24	Disturbo delirante indotto	F42.2	Associazione di pensieri ossessivi ad atti compulsivi
F25.0	Disturbo schizoaffettivo, tipo maniaco	F42.8	Altri disturbi ossessivo-compulsivi
F25.1	Disturbo schizoaffettivo, tipo depressivo	F42.9	Disturbo ossessivo-compulsivo non specificato
F25.2	Disturbo schizoaffettivo, tipo misto	F43.0	Reazione acuta da stress
F25.8	Altri disturbi schizoaffettivi	F43.1	Disturbo post-traumatico da stress
F25.9	Disturbo schizoaffettivo non specificato	F43.2	Disturbi dell'adattamento
F28	Altri disturbi psicotici non organici	F43.8	Altre reazioni a stress grave
F29	Psicosi non organica non specificata	F43.9	Reazione a stress grave non specificata
F30.0	Ipomania	F44.0	Amnesia dissociativa
F30.1	Mania senza sintomi psicotici	F44.1	Fuga dissociativa
F30.2	Mania con sintomi psicotici	F44.2	Stupor dissociativo
F30.8	Episodi maniacali di altro tipo	F44.3	Disturbi di trance e di possessione
F30.9	Episodio maniacale non specificato	F44.4	Disturbi dissociativi dell'attività motoria
F31.0	Disturbo affettivo bipolare, episodio ipomaniacale in atto	F44.5	Convulsioni dissociative
F31.1	Disturbo affettivo bipolare, episodio maniacale in atto	F44.6	Anestesia e perdita sensoriale dissociative
F31.2	Disturbo affettivo bipolare, episodio maniacale con sintomi psicotici in atto	F44.7	Disturbi dissociativi [di conversione] misti
F31.3	Disturbo affettivo bipolare, episodio depressivo lieve o di media gravità in atto	F44.80	Sindrome di Ganser
F31.4	Disturbo affettivo bipolare, episodio depressivo grave senza sintomi psicotici in atto	F44.81	Disturbi di personalità multipli
F31.5	Disturbo affettivo bipolare, episodio depressivo grave con sintomi psicotici in atto	F44.82	Disturbi dissociativi transitori (di conversione) nell'infanzia e l'adolescenza
F31.6	Disturbo affettivo bipolare, episodio misto in atto	F44.88	Disturbo dissociativo [di conversione] non specificato
F31.7	Disturbo affettivo bipolare attualmente in remissione	F44.9	Disturbo dissociativo [di conversione] non specificato
F31.8	Disturbi affettivi bipolari di altro tipo	F45.0	Disturbo da somatizzazione
F31.9	Disturbo affettivo bipolare non specificato	F45.1	Disturbo somatoforme indifferenziato
F32.0	Episodio depressivo lieve	F45.2	Disturbo ipocondriaco
F32.1	Episodio depressivo di media gravità	F45.31	Disfunzione vegetativa somatoforme: Apparato digerente superiore
F32.2	Episodio depressivo grave senza sintomi psicotici	F45.32	Disfunzione vegetativa somatoforme: Apparato digerente inferiore
F32.3	Episodio depressivo grave con sintomi psicotici	F45.37	Disfunzione vegetativa somatoforme: Organi o apparati multipli
F32.8	Episodi depressivi di altro tipo	F45.38	Disfunzione vegetativa somatoforme: Altri organi o apparati
F32.9	Episodio depressivo non specificato	F45.39	Disfunzione vegetativa somatoforme: Organo o apparato non specificato
F33.0	Disturbo depressivo ricorrente, episodio lieve in atto	F45.40	Disturbo somatoforme da dolore persistente
F33.1	Disturbo depressivo ricorrente, episodio di media gravità in atto	F45.41	Disturbo da dolore con fattori somatici e psichici
F33.2	Disturbo depressivo ricorrente, episodio grave senza sintomi psicotici in atto	F45.8	Altri disturbi somatoformi
F33.3	Disturbo depressivo ricorrente, episodio grave con sintomi psicotici in atto	F45.9	Disturbo somatoforme non specificato
F33.4	Disturbo depressivo ricorrente, attualmente in remissione	F48.0	Nevrastenia
F33.8	Disturbi depressivi ricorrenti di altro tipo	F48.1	Sindrome di depersonalizzazione-derealizzazione
F33.9	Disturbo depressivo ricorrente non specificato	F48.8	Altri disturbi nevrotici specificati
F34.0	Ciclotimia	F48.9	Disturbi nevrotici non specificati
F34.1	Distimia	F50.0	Anoressia nervosa
F34.8	Disturbi persistenti dell'umore [affettivi] di altro tipo	F50.1	Anoressia nervosa atipica
		F50.2	Bulimia nervosa
		F50.3	Bulimia nervosa atipica

F50.4	Iperalimentazione associata ad altri disturbi psicologici.	F68.0	Elaborazione di sintomi fisici per ragioni psicologiche
F50.5	Vomito associato con altri disturbi psicologici	F68.1	Produzione intenzionale o simulazione di sintomi o invalidità fisici o psicologici [disturbo fittizio]
F50.8	Altri disturbi dell'alimentazione	F68.8	Altri disturbi specifici della personalità e del comportamento nell'adulto
F50.9	Disturbo dell'alimentazione non specificato	F69	Disturbo non specificato della personalità e del comportamento nell'adulto
F51.0	Insomnia non organica	F80.0	Disturbo specifico dell'articolazione dell'eloquio
F51.1	Ipersonnia non organica	F80.1	Disturbo del linguaggio espressivo
F51.2	Disturbo non organico del ritmo sonno-veglia	F80.20	Disturbo dell'elaborazione uditiva centrale [CAPD]
F51.3	Sonnambulismo	F80.28	Altro disturbo della comprensione del linguaggio
F51.4	Terrori da sonno [terrori notturni]	F80.3	Afasia acquisita con epilessia [Sindrome di Landau-Kleffner]
F51.5	Incubi	F80.8	Altri disturbi evolutivi dell'eloquio e del linguaggio
F51.8	Altri disturbi non organici del sonno	F80.9	Disturbo evolutivo dell'eloquio e del linguaggio, non specificato
F51.9	Disturbo non organico del sonno non specificato	F81.0	Disturbo specifico della lettura
F52.0	Diminuzione o perdita del desiderio sessuale	F81.1	Disturbo circoscritto a ritardo nell'apprendimento della compitazione
F52.1	Avversione sessuale e mancanza di godimento sessuale	F81.2	Disturbo specifico delle abilità aritmetiche
F52.3	Disfunzione dell'orgasmo	F81.3	Disturbo misto delle capacità scolastiche
F52.4	Eiaculazione precoce	F81.8	Altri disturbi evolutivi delle abilità scolastiche
F52.6	Dispareunia non organica	F81.9	Disturbo evolutivo delle capacità scolastiche, non specificato
F52.7	Impulso sessuale eccessivo	F82.0	Disturbo evolutivo specifico della funzione grosso-motoria
F52.8	Altre disfunzioni sessuali non causate da disturbi o malattie organiche	F82.1	Disturbo evolutivo specifico della motricità fine e della grafomotricità
F52.9	Disfunzione sessuale non specificata non causata da disturbi o malattie organiche	F82.2	Disturbo evolutivo specifico della motricità orale
F54	Fattori psicologici e comportamentali associati a disturbi o malattie classificati altrove	F82.9	Disturbo evolutivo specifico della funzione motoria, non specificato
F59	Sindromi comportamentali non specificate associate a disturbi fisiologici e a fattori somatici	F83	Disturbo evolutivo specifico misto
F60.0	Disturbo di personalità paranoide	F84.0	Autismo infantile
F60.1	Disturbo schizoide di personalità	F84.1	Autismo atipico
F60.2	Sindrome antisociale di personalità	F84.3	Disturbo disintegrativo dell'infanzia di altro tipo
F60.30	Disturbo di personalità emotivamente instabile: Tipo impulsivo	F84.4	Disturbo iperattivo associato a ritardo mentale e a movimenti stereotipati
F60.31	Disturbo di personalità emotivamente instabile: Tipo borderline	F84.5	Sindrome di Asperger
F60.4	Disturbo istrionico di personalità	F84.8	Disturbi evolutivi globali di altro tipo
F60.5	Disturbo anancastico di personalità	F84.9	Disturbo evolutivo globale non specificato
F60.6	Disturbo ansioso di personalità [di evitamento]	F88	Disturbo dello sviluppo psicologico di altro tipo
F60.7	Disturbo di personalità dipendente (astenico)	F89	Disturbo dello sviluppo psicologico non specificato
F60.8	Altri disturbi specifici di personalità	F90.0	Disturbo dell'attività e dell'attenzione
F60.9	Disturbo di personalità non specificato	F90.1	Disturbo ipercinetico del comportamento sociale
F61	Altri disturbi di personalità e forme miste	F90.8	Disturbi ipercinetici di altro tipo
F62.0	Modificazione duratura della personalità dopo un'esperienza catastrofica	F90.9	Disturbo ipercinetico non specificato
F62.1	Modificazione duratura della personalità successiva a malattia psichiatrica	F91.0	Disturbo del comportamento sociale limitato al contesto familiare
F62.80	Modificazione duratura della personalità per sindrome da dolore cronico	F91.1	Disturbo del comportamento sociale con ridotta socializzazione
F62.88	Altra modificazione duratura della personalità	F91.2	Disturbo del comportamento sociale con socializzazione normale
F62.9	Modificazione duratura della personalità non specificata	F91.3	Disturbo del comportamento sociale oppositivo e provocatorio
F63.0	Gioco d'azzardo patologico	F91.8	Altri disturbi della condotta
F63.1	Impulso patologico ad appiccare il fuoco [piromania]	F91.9	Disturbo del comportamento sociale non specificato
F63.2	Furto patologico [cleptomania]	F92.0	Disturbo del comportamento sociale depressivo
F63.3	Tricotillomania	F92.8	Altro disturbo misto della condotta e della sfera emozionale
F63.8	Altri disturbi delle abitudini e degli impulsi	F92.9	Disturbo misto della condotta e della sfera emozionale, non specificato
F63.9	Disturbo delle abitudini e degli impulsi non specificato	F93.0	Disturbo ansioso da separazione dell'infanzia
F64.0	Transessualismo	F93.1	Disturbo fobico dell'infanzia
F64.1	Travestimento a doppio ruolo	F93.2	Disturbo di ansia sociale dell'infanzia
F64.2	Disturbo dell'identità sessuale dell'infanzia	F93.3	Disturbo di rivalità tra fratelli
F64.8	Altri disturbi dell'identità sessuale	F93.8	Altri disturbi emozionali dell'infanzia
F64.9	Disturbo non specificato dell'identità sessuale	F93.9	Disturbo emozionale dell'infanzia non specificato
F65.0	Feticismo	F94.0	Mutismo elettivo
F65.1	Travestimento feticistico	F94.1	Disturbo reattivo dell'attaccamento dell'infanzia
F65.2	Esibizionismo	F94.2	Disturbo dell'attaccamento disinibito dell'infanzia
F65.3	Voyerismo	F94.8	Disturbi del funzionamento sociale dell'infanzia di altro tipo
F65.4	Pedofilia	F94.9	Disturbo del funzionamento sociale dell'infanzia non specificato
F65.5	Sado-masochismo	F98.0	Enuresi non organica
F65.6	Disturbi multipli della preferenza sessuale	F98.1	Encopresi non organica
F65.8	Altri disturbi della preferenza sessuale	F98.2	Disturbo dell'alimentazione della prima e della seconda infanzia
F65.9	Disturbi non specificati della preferenza sessuale	F98.3	Pica della prima e della seconda infanzia
F66.0	Crisi di maturazione sessuale	F98.4	Disturbo da movimenti stereotipati
F66.1	Orientamento sessuale egodistonico	F98.8	Altri disturbi comportamentali ed emozionali specifici con esordio abituale nell'infanzia e nell'adolescenza
F66.2	Disturbo delle relazioni sessuali		
F66.8	Altri disturbi dello sviluppo psicosessuale		
F66.9	Disturbo non specificato dello sviluppo psicosessuale		

F98.9	Disturbi comportamentali ed emozionali non specificati con esordio abituale nell'infanzia e nell'adolescenza	R44.8	Altri e non specificati sintomi e segni che interessano le sensazioni e le percezioni generali
F99	Disturbo mentale S.A.I.	R45.0	Nervosismo
G47.0	Disturbi dell'inizio e del mantenimento del sonno [insonnie]	R45.1	Irrequietezza e agitazione
G47.1	Disturbi di eccessiva sonnolenza [ipersonnie]	R45.4	Irritabilità e collera
G47.2	Disturbi del ritmo sonno-veglia	R45.7	Stato di shock o stress emotivo non specificato
G47.8	Altri disturbi del sonno	R48.0	Dislessia e alessia
G47.9	Disturbo del sonno non specificato	R48.1	Agnosia
R44.0	Allucinazioni uditive	R48.2	Aprassia
R44.2	Altre allucinazioni	R48.8	Altri e non specificati disturbi della funzione simbolica
R44.3	Allucinazioni non specificate	Z03.2	Osservazione per sospetto di disturbi psichici e comportamentali

ADRG U01**Intervento di trasformazione del sesso**

Diagnosi principale nella tabella U01-1 e (Procedura nella tabella U01-2 o Procedura nella almeno due delle tabelle U01-3, U01-4)

DRG U01Z**Intervento di trasformazione del sesso****Diagnosi principale U01-1**

F64.0	Transsessualismo	F64.8	Altri disturbi dell'identità sessuale
F64.1	Travestimento a doppio ruolo	F64.9	Disturbo non specificato dell'identità sessuale

Procedura U01-2

58.41↔	Sutura di lacerazione uretrale	64.41↔	Sutura di lacerazione del pene
58.42↔	Chiusura di uretrotomia	64.42↔	Rilasciamento della corda penis
58.43.00↔	Chiusura di altra fistola uretrale, NAS	64.43↔	Costruzione del pene
58.43.10↔	Chiusura di fistola uretrovaginale, chirurgica a cielo aperto (addominale)	64.44.00↔	Ricostruzione del pene, NAS
58.43.11↔	Chiusura di fistola uretrovaginale, per via laparoscopica	64.44.10↔	Ricostruzione del pene, allungamento del fusto del pene
58.43.12↔	Chiusura di fistola uretrovaginale, per via vaginale	64.44.11↔	Ricostruzione del pene, correzione di inversione penoscrotale o di pene sepolto (concealed penis o buried penis)
58.43.20↔	Chiusura di fistola uretrocutanea	64.44.99↔	Ricostruzione del pene, altro
58.43.30↔	Chiusura di fistola uretroretale	64.49↔	Altra riparazione del pene
58.43.99↔	Chiusura di altra fistola uretrale, altro	64.5x.00↔	Interventi per trasformazione di sesso, NAS
58.44↔	Rianastomosi uretrale	64.5x.10↔	Interventi per trasformazione di sesso, trasformazione da donna a uomo
58.45.00↔	Riparazione di ipospadia o epispadia, NAS	64.5x.20↔	Interventi per trasformazione di sesso, trasformazione da uomo a donna
58.45.10↔	Riparazione di ipospadia o epispadia, nella donna	64.5x.99↔	Interventi per trasformazione di sesso, altro
58.45.20↔	Riparazione di ipospadia o epispadia, nel maschio, corporoplastica di raddrizzamento	70.4x.00↔	Obliterazione ed asportazione totale della vagina, NAS
58.45.21↔	Riparazione di ipospadia o epispadia, nell'uomo, altra procedura	70.4x.10↔	Colpectomia, subtotale
58.45.99↔	Riparazione di ipospadia o epispadia, altro	70.4x.20↔	Colpectomia, totale
58.46.00↔	Altre ricostruzioni uretrali, NAS	70.4x.30↔	Colpectomia, allargata (radicale)
58.46.10↔	Ricostruzione della parte distale dell'uretra dopo lacerazione	70.4x.99↔	Obliterazione ed asportazione totale della vagina, altro
58.46.11↔	Ricostruzione della parte prostatica o della parte membranacea dell'uretra dopo lacerazione	70.61.00↔	Costruzione della vagina, NAS
58.46.99↔	Altre ricostruzioni uretrali, altro	70.61.11↔	Costruzione della vagina con cute pedunculata del pene (per trasformazione di sesso)
58.49.00↔	Altra riparazione uretrale, NAS	70.61.99↔	Costruzione della vagina, altro
58.49.10↔	Riparazione uretrale in uno stadio con cute prepuziale o peniena	70.62↔	Ricostruzione della vagina
58.49.11↔	Riparazione uretrale in uno stadio con mucosa orale o vescicale, altra ricostruzione	70.63↔	Costruzione della vagina con innesto o protesi
58.49.20↔	Riparazione uretrale in due stadi, primo stadio, con cute prepuziale o peniena	70.64↔	Ricostruzione della vagina con innesto o protesi
58.49.21↔	Riparazione uretrale in due stadi, primo stadio, con mucosa orale o vescicale	71.9↔	Altri interventi sull'apparato genitale femminile
58.49.29↔	Altra riparazione uretrale, in due stadi, primo stadio, altra ricostruzione	85.25↔	Asportazione del capezzolo
58.49.30↔	Riparazione uretrale in due stadi, secondo stadio, NAS	85.34↔	Altra mammectomia sottocutanea monolaterale
58.49.31↔	Riparazione uretrale in due stadi, secondo stadio, con cute prepuziale o peniena	85.41↔	Mastectomia semplice monolaterale
58.49.33↔	Riparazione uretrale in due stadi, secondo stadio, con mucosa orale o vescicale	85.42↔	Mastectomia semplice bilaterale
58.49.39↔	Riparazione uretrale in due stadi, secondo stadio, altro	85.50↔	Mammoplastica di ingrandimento, NAS
58.49.40↔	Revisione di riparazione uretrale	85.51↔	Iniezione mammoplastica di ingrandimento monolaterale
58.49.99↔	Altra riparazione uretrale, altro	85.52↔	Iniezione mammoplastica di ingrandimento bilaterale
61.42↔	Riparazione di fistola dello scroto	85.53.00↔	Impianto di protesi mammaria monolaterale, NAS
61.49↔	Altre riparazioni dello scroto e della tunica vaginale	85.53.10↔	Impianto di protesi mammaria monolaterale, dopo mastectomia
		85.53.99↔	Impianto di protesi mammaria monolaterale, altro
		85.54.00↔	Impianto di protesi mammaria bilaterale, NAS
		85.54.10↔	Impianto di protesi mammaria bilaterale, dopo mastectomia
		85.54.99↔	Impianto di protesi mammaria bilaterale, altro
		85.82↔	Innesto frazionato nella mammella

85.83↔	Innesto a tutto spessore nella mammella	85.89.11↔	Mammoplastica con innesto (lembo) muscolocutaneo peduncolato, senza impianto di protesi
85.84↔	Innesto peduncolato nella mammella	85.89.13↔	Mammoplastica con lembo omentale
85.85↔	Mammoplastica con innesto muscolare peduncolato	85.89.20↔	Mammoplastica tramite plastica con lembo con anastomosi microvascolare, NAS
85.86↔	Trasposizione del capezzolo	85.89.21↔	lembo perforatore (DIEP) dell'arteria epigastrica inferiore
85.87.00↔	Altri interventi sul capezzolo, NAS	85.89.22↔	lembo (SIEA) dell'arteria epigastrica inferiore superficiale
85.87.10↔	Sutura del capezzolo (dopo lacerazione)	85.89.23↔	Plastica muscolocutanea con lembo di gracile
85.87.11↔	Ricostruzione plastica del capezzolo mediante innesto cutaneo	85.89.24↔	lembo perforatore (S-GAP) dell'arteria gluteale superiore
85.87.12↔	Ricostruzione plastica del capezzolo con tatuaggio	85.89.25↔	lembo perforatore (I-GAP) dell'arteria gluteale inferiore
85.87.13↔	Eversione chirurgica di capezzolo introflesso	85.89.29↔	Mammoplastica tramite plastica con lembo con anastomosi microvascolare, altro
85.87.14↔	Ricostruzione plastica di areola (con tatuaggio)	85.89.99↔	Altra mammoplastica, altro
85.87.99↔	Altri interventi sul capezzolo, altro		
85.89.00↔	Altra mammoplastica, NAS		
85.89.10↔	Mammoplastica con innesto muscolocutaneo libero		

Procedura U01-3

68.41.00↔	Isterectomia addominale totale laparoscopica, NAS	68.51.19↔	Isterectomia vaginale assistita laparoscopicamente (LAVH), senza salpingo-ovariectomia, altro
68.41.09↔	Isterectomia addominale totale laparoscopica, altro	68.51.20↔	Isterectomia vaginale assistita laparoscopicamente (LAVH), con salpingo-ovariectomia, NAS
68.41.10↔	Isterectomia addominale totale laparoscopica con salpingo-ovariectomia, NAS	68.51.21↔	Isterectomia vaginale assistita laparoscopicamente (LAVH), con salpingo-ovariectomia monolaterale
68.41.11↔	Isterectomia addominale totale laparoscopica con salpingo-ovariectomia monolaterale	68.51.22↔	Isterectomia vaginale assistita laparoscopicamente (LAVH), con salpingo-ovariectomia bilaterale
68.41.12↔	Isterectomia addominale totale laparoscopica con salpingo-ovariectomia bilaterale	68.51.29↔	Isterectomia vaginale assistita laparoscopicamente (LAVH), con salpingo-ovariectomia, altro
68.41.19↔	Isterectomia addominale totale laparoscopica con salpingo-ovariectomia, altro	68.51.99↔	Isterectomia vaginale assistita laparoscopicamente (LAVH), altro
68.49.00↔	Isterectomia addominale totale altra e non precisata, NAS	68.59.00↔	Altra e non specificata isterectomia vaginale, NAS
68.49.09↔	Isterectomia addominale totale altra e non specificata, altro	68.59.10↔	Isterectomia vaginale altra e non specificata, senza salpingo-ovariectomia, NAS
68.49.10↔	Isterectomia addominale totale altra e non precisata, senza salpingo-ovariectomia	68.59.19↔	Isterectomia vaginale altra e non specificata, senza salpingo-ovariectomia, altro
68.49.20↔	Isterectomia addominale totale altra e non precisata, con salpingo-ovariectomia, NAS	68.59.20↔	Isterectomia vaginale altra e non specificata, con salpingo-ovariectomia, NAS
68.49.21↔	Isterectomia addominale totale altra e non precisata, con salpingo-ovariectomia monolaterale	68.59.21↔	Isterectomia vaginale altra e non specificata, con salpingo-ovariectomia monolaterale
68.49.22↔	Isterectomia addominale totale altra e non precisata, con salpingo-ovariectomia bilaterale	68.59.22↔	Isterectomia vaginale altra e non specificata, con salpingo-ovariectomia bilaterale
68.49.29↔	Isterectomia addominale totale altra e non precisata, con salpingo-ovariectomia, altro	68.59.29↔	Isterectomia vaginale altra e non specificata, con salpingo-ovariectomia, altro
68.51.00↔	Isterectomia vaginale assistita laparoscopicamente (LAVH), NAS	68.59.99↔	Isterectomia vaginale altra e non specificata, altro
68.51.10↔	Isterectomia vaginale assistita laparoscopicamente (LAVH), senza salpingo-ovariectomia, NAS		

Procedura U01-4

65.51↔	Altra rimozione di entrambe le ovaie nello stesso intervento	68.49.22↔	Isterectomia addominale totale altra e non precisata, con salpingo-ovariectomia bilaterale
65.61↔	Altra rimozione di entrambe le ovaie e delle tube di Falloppio nello stesso intervento	68.51.22↔	Isterectomia vaginale assistita laparoscopicamente (LAVH), con salpingo-ovariectomia bilaterale
65.63↔	Rimozione di entrambe le ovaie e delle tube di Falloppio per via laparoscopica nello stesso intervento	68.59.22↔	Isterectomia vaginale altra e non specificata, con salpingo-ovariectomia bilaterale
68.41.12↔	Isterectomia addominale totale laparoscopica con salpingo-ovariectomia bilaterale		

ADRG U40

Treatmento riabilitativo precoce geriatrico complesso per malattie e disturbi psichici

Treatmento riabilitativo precoce geriatrico complesso

DRG U40Z

Treatmento riabilitativo precoce geriatrico complesso per malattie e disturbi psichici

ADRG U41

Terapia socio- e neuropsichiatrica e psicosomatica pediatrica per malattie e disturbi psichici e per malattie e disturbi del sistema nervoso

Procedura nella tabella U41-1 e Età < 18 anni

DRG U41Z

Terapia socio- e neuropsichiatrica e psicosomatica pediatrica per malattie e disturbi psichici e per malattie e disturbi del sistema nervoso

Procedura U41-1

94.31†↔	Psicanalisi	94.7x.20†↔	Terapia sociopediatrica, neuropsicopediatrica e psicosomatica pediatrica, terapia intensiva
94.32†↔	Ipnoterapia	94.7x.21†↔	Terapia sociopediatrica, neuropsicopediatrica e psicosomatica pediatrica, terapia intensiva allargata
94.33†↔	Terapia comportamentale	94.7x.22†↔	Terapia sociopediatrica, neuropsicopediatrica e psicosomatica pediatrica, terapia intensiva a lungo termine
94.34†↔	Terapia individuale per disfunzione psicosexuale	94.7x.23†↔	Terapia sociopediatrica, neuropsicopediatrica e psicosomatica pediatrica, terapia intensiva a lungo termine per training comportamentale
94.35†↔	Intervento per crisi	94.7x.30†↔	Terapia sociopediatrica, neuropsicopediatrica e psicosomatica pediatrica, terapia di gruppo
94.36†↔	Psicoterapia ludica	94.7x.99†↔	Terapia sociopediatrica, neuropsicopediatrica e psicosomatica pediatrica, altro
94.37†↔	Psicoterapia verbale esplorativa	94.8x.00†↔	Interventi psicosociali, NAS
94.38†↔	Psicoterapia verbale di supporto	94.8x.99†↔	Interventi psicosociali, altro
94.39.09†↔	Altra psicoterapia individuale	94.92.10†↔	Trattamento psicoterapeutico complesso multimodale di liaison, da 2 a meno di 5 ore
94.39.20†↔	Trattamento psicosomatico e psicoterapeutico complesso	94.92.11†↔	Trattamento psicoterapeutico complesso multimodale di liaison, da 5 a 10 ore
94.39.21†↔	Trattamento integrato clinico-psicosomatico complesso	94.92.19†↔	Trattamento psicoterapeutico complesso multimodale di liaison, più ore
94.39.22†↔	Intervento di crisi psicosomatico e psicoterapeutico quale trattamento complesso		
94.7x.00†↔	Terapia sociopediatrica, neuropsicopediatrica e psicosomatica pediatrica, NAS		
94.7x.10†↔	Terapia socio-pediatrica, neuropsicopediatrica e psicosomatica pediatrica, terapia accompagnatoria		
94.7x.11†↔	Terapia sociopediatrica, neuropsicopediatrica e psicosomatica pediatrica, sotto forma di trattamento in blocco		
94.7x.12†↔	Terapia sociopediatrica, neuropsicopediatrica e psicosomatica pediatrica, sotto forma di trattamento allargato in blocco		

ADRG U42**Terapia del dolore multimodale per malattie e disturbi psichici**

Procedura nella tabella U42-1

DRG U42A**Terapia del dolore multimodale per malattie e disturbi psichici, a partire da 21 giorni di terapia**

Procedura nella tabella U42-2

DRG U42B**Terapia del dolore multimodale per malattie e disturbi psichici, da 7 a 20 giorni di terapia****Procedura U42-1**

93.a2.10†↔	Terapia del dolore multimodale, da almeno 7 a massimo 13 giorni di trattamento, NAS	93.a2.24†↔	Terapia del dolore multimodale, da 14 a 20 giorni di trattamento, almeno 56 unità terapeutiche, di cui meno di 14 unità terapeutiche sono procedure psicoterapeutiche
93.a2.11†↔	Terapia del dolore multimodale, da 7 a 13 giorni di trattamento, fino a 20 unità terapeutiche	93.a2.25†↔	Terapia del dolore multimodale, da 14 a 20 giorni di trattamento, almeno 56 unità terapeutiche, di cui almeno 14 unità terapeutiche sono procedure psicoterapeutiche
93.a2.12†↔	Terapia del dolore multimodale, da 7 a 13 giorni di trattamento, almeno 21 unità terapeutiche, di cui meno di 5 unità terapeutiche sono procedure psicoterapeutiche	93.a2.29†↔	Terapia del dolore multimodale, da almeno 14 a massimo 20 giorni di trattamento, altro
93.a2.13†↔	Terapia del dolore multimodale, da 7 a 13 giorni di trattamento, almeno 21 unità terapeutiche, di cui almeno 5 unità terapeutiche sono procedure psicoterapeutiche	93.a2.30†↔	Terapia del dolore multimodale, almeno 21 giorni di trattamento, NAS
93.a2.19†↔	Terapia del dolore multimodale, da almeno 7 a massimo 13 giorni di trattamento, altro	93.a2.31†↔	Terapia del dolore multimodale, almeno 21 giorni di trattamento, fino a 83 unità terapeutiche
93.a2.20†↔	Terapia del dolore multimodale, da almeno 14 a massimo 20 giorni di trattamento, NAS	93.a2.32†↔	Terapia del dolore multimodale, almeno 21 giorni di trattamento, almeno 84 unità terapeutiche, di cui meno di 21 unità terapeutiche sono procedure psicoterapeutiche
93.a2.21†↔	Terapia del dolore multimodale, da 14 a 20 giorni di trattamento, fino a 41 unità terapeutiche	93.a2.33†↔	Terapia del dolore multimodale, almeno 21 giorni di trattamento, almeno 84 unità terapeutiche, di cui almeno 21 unità terapeutiche sono procedure psicoterapeutiche
93.a2.22†↔	Terapia del dolore multimodale, da 14 a 20 giorni di trattamento, da almeno 42 a massimo 55 unità terapeutiche, di cui meno di 10 unità terapeutiche sono procedure psicoterapeutiche	93.a2.39†↔	Terapia del dolore multimodale, almeno 21 giorni di trattamento, altro
93.a2.23†↔	Terapia del dolore multimodale, da 14 a 20 giorni di trattamento, da almeno 42 a massimo 55 unità terapeutiche, di cui almeno 10 unità terapeutiche sono procedure psicoterapeutiche		

Procedura U42-2

93.a2.30†↔	Terapia del dolore multimodale, almeno 21 giorni di trattamento, NAS	93.a2.33†↔	Terapia del dolore multimodale, almeno 21 giorni di trattamento, almeno 84 unità terapeutiche, di cui almeno 21 unità terapeutiche sono procedure psicoterapeutiche
93.a2.31†↔	Terapia del dolore multimodale, almeno 21 giorni di trattamento, fino a 83 unità terapeutiche	93.a2.39†↔	Terapia del dolore multimodale, almeno 21 giorni di trattamento, altro
93.a2.32†↔	Terapia del dolore multimodale, almeno 21 giorni di trattamento, almeno 84 unità terapeutiche, di cui meno di 21 unità terapeutiche sono procedure psicoterapeutiche		

ADRG U60 **Trattamento psichiatrico, un giorno di degenza**

Durata del soggiorno è uguale 1 giorno

DRG U60A **Trattamento psichiatrico, un giorno di degenza, età < 16 anni**

Età < 16 anni

DRG U60B **Trattamento psichiatrico, un giorno di degenza, età > 15 anni****ADRG U61** **Schizofrenia, disturbi deliranti e psicotici acuti**

Diagnosi principale nella tabella U61-1

DRG U61Z **Schizofrenia, disturbi deliranti e psicotici acuti****Diagnosi U61-1**

F20.0	Schizofrenia paranoide	F23.1	Disturbo psicotico acuto polimorfo con sintomi schizofrenici
F20.1	Schizofrenia efebrenica	F23.2	Disturbo psicotico acuto schizofreniforme
F20.2	Schizofrenia catatonica	F23.3	Altri disturbi psicotici acuti prevalentemente deliranti
F20.3	Schizofrenia indifferenziata	F23.8	Altri disturbi psicotici acuti e transitori
F20.5	Schizofrenia residua	F23.9	Disturbo psicotico acuto e transitorio non specificato
F20.6	Schizofrenia semplice	F24	Disturbo delirante indotto
F20.8	Altra forma di schizofrenia	F25.0	Disturbo schizoaffettivo, tipo maniacale
F20.9	Schizofrenia non specificata	F25.1	Disturbo schizoaffettivo, tipo depressivo
F21	Disturbo schizotipico	F25.2	Disturbo schizoaffettivo, tipo misto
F22.0	Disturbo delirante	F25.8	Altri disturbi schizoaffettivi
F22.8	Altri disturbi deliranti persistenti	F25.9	Disturbo schizoaffettivo non specificato
F22.9	Disturbi deliranti persistenti non specificati	F28	Altri disturbi psicotici non organici
F23.0	Disturbo psicotico acuto polimorfo senza sintomi schizofrenici	F29	Psicosi non organica non specificata

ADRG U63 **Disturbi affettivi gravi**

Diagnosi principale nella tabella U63-1

DRG U63Z **Disturbi affettivi gravi****Diagnosi principale U63-1**

F30.0	Ipomania	F32.1	Episodio depressivo di media gravità
F30.1	Mania senza sintomi psicotici	F32.2	Episodio depressivo grave senza sintomi psicotici
F30.2	Mania con sintomi psicotici	F32.3	Episodio depressivo grave con sintomi psicotici
F30.8	Episodi maniacali di altro tipo	F32.8	Episodi depressivi di altro tipo
F30.9	Episodio maniacale non specificato	F33.0	Disturbo depressivo ricorrente, episodio lieve in atto
F31.0	Disturbo affettivo bipolare, episodio ipomaniacale in atto	F33.1	Disturbo depressivo ricorrente, episodio di media gravità in atto
F31.1	Disturbo affettivo bipolare, episodio maniacale in atto	F33.2	Disturbo depressivo ricorrente, episodio grave senza sintomi psicotici in atto
F31.2	Disturbo affettivo bipolare, episodio maniacale con sintomi psicotici in atto	F33.3	Disturbo depressivo ricorrente, episodio grave con sintomi psicotici in atto
F31.3	Disturbo affettivo bipolare, episodio depressivo lieve o di media gravità in atto	F33.4	Disturbo depressivo ricorrente, attualmente in remissione
F31.4	Disturbo affettivo bipolare, episodio depressivo grave senza sintomi psicotici in atto	F33.8	Disturbi depressivi ricorrenti di altro tipo
F31.5	Disturbo affettivo bipolare, episodio depressivo grave con sintomi psicotici in atto	F33.9	Disturbo depressivo ricorrente non specificato
F31.6	Disturbo affettivo bipolare, episodio misto in atto	F34.8	Disturbi persistenti dell'umore [affettivi] di altro tipo
F31.7	Disturbo affettivo bipolare attualmente in remissione	F34.9	Disturbo persistente dell'umore [affettivo] non specificato
F31.8	Disturbi affettivi bipolari di altro tipo	F38.0	Altri singoli disturbi dell'umore [affettivi]
F31.9	Disturbo affettivo bipolare non specificato	F38.1	Disturbi ricorrenti dell'umore [affettivi] di altro tipo
F32.0	Episodio depressivo lieve	F38.8	Disturbi specifici dell'umore [affettivi] di altro tipo
		F39	Disturbo dell'umore [affettivo] non specificato

ADRG U64**Disturbi ansiosi o altri disturbi affettivi e somatoformi**

Diagnosi principale nella tabella U64-1

DRG U64Z**Disturbi ansiosi o altri disturbi affettivi e somatoformi****Diagnosi U64-1**

F20.4	Depressione post-schizofrenica	F45.37	Disfunzione vegetativa somatoforme: Organi o apparati multipli
F32.9	Episodio depressivo non specificato	F45.38	Disfunzione vegetativa somatoforme: Altri organi o apparati
F34.0	Ciclotimia	F45.39	Disfunzione vegetativa somatoforme: Organo o apparato non specificato
F34.1	Distimia	F45.40	Disturbo somatoforme da dolore persistente
F40.00	Agorafobia: Senza menzione di disturbo da attacchi di panico	F45.41	Disturbo da dolore con fattori somatici e psichici
F40.01	Agorafobia: con attacchi di panico	F45.8	Altri disturbi somatoformi
F40.1	Fobie sociali	F45.9	Disturbo somatoforme non specificato
F40.2	Fobie specifiche (isolate)	F48.0	Nevrastenia
F40.8	Altri disturbi ansioso-fobici	F48.1	Sindrome di depersonalizzazione-derealizzazione
F40.9	Disturbo ansioso-fobico non specificato	F48.8	Altri disturbi nevrotici specificati
F41.0	Disturbo da attacchi di panico [ansia episodica parossistica]	F48.9	Disturbi nevrotici non specificati
F41.1	Disturbo d'ansia generalizzata	F51.0	Insomnia non organica
F41.2	Disturbo misto ansioso-depressivo	F51.1	Ipersonnia non organica
F41.3	Altri disturbi ansiosi misti	F51.2	Disturbo non organico del ritmo sonno-veglia
F41.8	Altri disturbi ansiosi specificati	F51.3	Sonnambulismo
F41.9	Disturbo ansioso non specificato	F51.4	Terrori da sonno [terrori notturni]
F44.0	Amnesia dissociativa	F51.5	Incubi
F44.1	Fuga dissociativa	F51.8	Altri disturbi non organici del sonno
F44.2	Stupor dissociativo	F51.9	Disturbo non organico del sonno non specificato
F44.3	Disturbi di trance e di possessione	F59	Sindromi comportamentali non specificate associate a disturbi fisiologici e a fattori somatici
F44.4	Disturbi dissociativi dell'attività motoria	F68.0	Elaborazione di sintomi fisici per ragioni psicologiche
F44.5	Convulsioni dissociative	F99	Disturbo mentale S.A.I.
F44.6	Anestesia e perdita sensoriale dissociative	G47.0	Disturbi dell'inizio e del mantenimento del sonno [insonnie]
F44.7	Disturbi dissociativi [di conversione] misti	G47.1	Disturbi di eccessiva sonnolenza [ipersonnie]
F44.80	Sindrome di Ganser	G47.2	Disturbi del ritmo sonno-veglia
F44.81	Disturbi di personalità multipli	G47.8	Altri disturbi del sonno
F44.82	Disturbi dissociativi transitori (di conversione) nell'infanzia e l'adolescenza	G47.9	Disturbo del sonno non specificato
F44.88	Disturbo dissociativo [di conversione] non specificato	R44.0	Allucinazioni uditive
F44.9	Disturbo dissociativo [di conversione] non specificato	R44.2	Altre allucinazioni
F45.0	Disturbo da somatizzazione	R44.3	Allucinazioni non specificate
F45.1	Disturbo somatoforme indifferenziato	R44.8	Altri e non specificati sintomi e segni che interessano le sensazioni e le percezioni generali
F45.2	Disturbo ipocondriaco		
F45.31	Disfunzione vegetativa somatoforme: Apparato digerente superiore		
F45.32	Disfunzione vegetativa somatoforme: Apparato digerente inferiore		

ADRG U66**Disturbi del comportamento alimentare, ossessivi-compulsivi e della personalità e reazioni psichiche acute o disturbi psichici nell'infanzia**

Diagnosi principale nella tabella U66-1

DRG U66A**Disturbi del comportamento alimentare, ossessivi-compulsivi e della personalità e reazioni psichiche acute o disturbi psichici nell'infanzia, età < 18 anni**

Età < 18 anni

DRG U66B**Disturbi del comportamento alimentare, ossessivi-compulsivi e della personalità e reazioni psichiche acute o disturbi psichici nell'infanzia, età > 17 anni****Diagnosi U66-1**

F42.0	Pensieri o ruminazioni prevalentemente ossessive	F43.1	Disturbo post-traumatico da stress
F42.1	Atti prevalentemente compulsivi [rituali ossessivi]	F43.2	Disturbi dell'adattamento
F42.2	Associazione di pensieri ossessivi ad atti compulsivi	F43.8	Altre reazioni a stress grave
F42.8	Altri disturbi ossessivo-compulsivi	F43.9	Reazione a stress grave non specificata
F42.9	Disturbo ossessivo-compulsivo non specificato	F50.0	Anoressia nervosa
F43.0	Reazione acuta da stress	F50.1	Anoressia nervosa atipica

F50.2	Bulimia nervosa	F80.20	Disturbo dell'elaborazione uditiva centrale [CAPD]
F50.3	Bulimia nervosa atipica	F80.28	Altro disturbo della comprensione del linguaggio
F50.4	Iperalimentazione associata ad altri disturbi psicologici.	F80.3	Afasia acquisita con epilessia [Sindrome di Landau-Kleffner]
F50.5	Vomito associato con altri disturbi psicologici	F80.8	Altri disturbi evolutivi dell'eloquio e del linguaggio
F50.8	Altri disturbi dell'alimentazione	F80.9	Disturbo evolutivo dell'eloquio e del linguaggio, non specificato
F50.9	Disturbo dell'alimentazione non specificato	F81.0	Disturbo specifico della lettura
F52.0	Diminuzione o perdita del desiderio sessuale	F81.1	Disturbo circoscritto a ritardo nell'apprendimento della compitazione
F52.1	Avversione sessuale e mancanza di godimento sessuale	F81.2	Disturbo specifico delle abilità aritmetiche
F52.3	Disfunzione dell'orgasmo	F81.3	Disturbo misto delle capacità scolastiche
F52.4	Eiaculazione precoce	F81.8	Altri disturbi evolutivi delle abilità scolastiche
F52.6	Disparesunia non organica	F81.9	Disturbo evolutivo delle capacità scolastiche, non specificato
F52.7	Impulso sessuale eccessivo	F82.0	Disturbo evolutivo specifico della funzione grosso-motoria
F52.8	Altre disfunzioni sessuali non causate da disturbi o malattie organiche	F82.1	Disturbo evolutivo specifico della motricità fine e della grafomotricità
F52.9	Disfunzione sessuale non specificata non causata da disturbi o malattie organiche	F82.2	Disturbo evolutivo specifico della motricità orale
F54	Fattori psicologici e comportamentali associati a disturbi o malattie classificati altrove	F82.9	Disturbo evolutivo specifico della funzione motoria, non specificato
F60.0	Disturbo di personalità paranoide	F83	Disturbo evolutivo specifico misto
F60.1	Disturbo schizoide di personalità	F84.0	Autismo infantile
F60.2	Sindrome antisociale di personalità	F84.1	Autismo atipico
F60.30	Disturbo di personalità emotivamente instabile: Tipo impulsivo	F84.3	Disturbo disintegrativo dell'infanzia di altro tipo
F60.31	Disturbo di personalità emotivamente instabile: Tipo borderline	F84.4	Disturbo iperattivo associato a ritardo mentale e a movimenti stereotipati
F60.4	Disturbo istrionico di personalità	F84.5	Sindrome di Asperger
F60.5	Disturbo anancastico di personalità	F84.8	Disturbi evolutivi globali di altro tipo
F60.6	Disturbo ansioso di personalità [di evitamento]	F84.9	Disturbo evolutivo globale non specificato
F60.7	Disturbo di personalità dipendente (astenico)	F88	Disturbo dello sviluppo psicologico di altro tipo
F60.8	Altri disturbi specifici di personalità	F89	Disturbo dello sviluppo psicologico non specificato
F60.9	Disturbo di personalità non specificato	F90.0	Disturbo dell'attività e dell'attenzione
F61	Altri disturbi di personalità e forme miste	F90.1	Disturbo ipercinetico del comportamento sociale
F62.0	Modificazione duratura della personalità dopo un'esperienza catastrofica	F90.8	Disturbi ipercinetici di altro tipo
F62.1	Modificazione duratura della personalità successiva a malattia psichiatrica	F90.9	Disturbo ipercinetico non specificato
F62.80	Modificazione duratura della personalità per sindrome da dolore cronico	F91.0	Disturbo del comportamento sociale limitato al contesto familiare
F62.88	Altra modificazione duratura della personalità	F91.1	Disturbo del comportamento sociale con ridotta socializzazione
F62.9	Modificazione duratura della personalità non specificata	F91.2	Disturbo del comportamento sociale con socializzazione normale
F63.0	Gioco d'azzardo patologico	F91.3	Disturbo del comportamento sociale oppositivo e provocatorio
F63.1	Impulso patologico ad appiccare il fuoco [piromania]	F91.8	Altri disturbi della condotta
F63.2	Furto patologico [cleptomania]	F91.9	Disturbo del comportamento sociale non specificato
F63.3	Tricotillomania	F92.0	Disturbo del comportamento sociale depressivo
F63.8	Altri disturbi delle abitudini e degli impulsi	F92.8	Altro disturbo misto della condotta e della sfera emozionale
F63.9	Disturbo delle abitudini e degli impulsi non specificato	F92.9	Disturbo misto della condotta e della sfera emozionale, non specificato
F64.0	Transessualismo	F93.0	Disturbo ansioso da separazione dell'infanzia
F64.1	Travestimento a doppio ruolo	F93.1	Disturbo fobico dell'infanzia
F64.2	Disturbo dell'identità sessuale dell'infanzia	F93.2	Disturbo di ansia sociale dell'infanzia
F64.8	Altri disturbi dell'identità sessuale	F93.3	Disturbo di rivalità tra fratelli
F64.9	Disturbo non specificato dell'identità sessuale	F93.8	Altri disturbi emozionali dell'infanzia
F65.0	Feticismo	F93.9	Disturbo emozionale dell'infanzia non specificato
F65.1	Travestimento feticistico	F94.0	Mutismo elettivo
F65.2	Esibizionismo	F94.1	Disturbo reattivo dell'attaccamento dell'infanzia
F65.3	Voyerismo	F94.2	Disturbo dell'attaccamento disinibito dell'infanzia
F65.4	Pedofilia	F94.8	Disturbi del funzionamento sociale dell'infanzia di altro tipo
F65.5	Sado-masochismo	F94.9	Disturbo del funzionamento sociale dell'infanzia non specificato
F65.6	Disturbi multipli della preferenza sessuale	F98.0	Enuresi non organica
F65.8	Altri disturbi della preferenza sessuale	F98.1	Encopresi non organica
F65.9	Disturbi non specificati della preferenza sessuale	F98.2	Disturbo dell'alimentazione della prima e della seconda infanzia
F66.0	Crisi di maturazione sessuale	F98.3	Pica della prima e della seconda infanzia
F66.1	Orientamento sessuale egodistonico	F98.4	Disturbo da movimenti stereotipati
F66.2	Disturbo delle relazioni sessuali	F98.8	Altri disturbi comportamentali ed emozionali specifici con esordio abituale nell'infanzia e nell'adolescenza
F66.8	Altri disturbi dello sviluppo psicosessuale	F98.9	Disturbi comportamentali ed emozionali non specificati con esordio abituale nell'infanzia e nell'adolescenza
F66.9	Disturbo non specificato dello sviluppo psicosessuale	R45.0	Nervosismo
F68.1	Produzione intenzionale o simulazione di sintomi o invalidità fisici o psicologici [disturbo fittizio]	R45.1	Irrequietezza e agitazione
F68.8	Altri disturbi specifici della personalità e del comportamento nell'adulto	R45.4	Irritabilità e collera
F69	Disturbo non specificato della personalità e del comportamento nell'adulto	R45.7	Stato di shock o stress emotivo non specificato
F80.0	Disturbo specifico dell'articolazione dell'eloquio	R48.0	Dislessia e alessia
F80.1	Disturbo del linguaggio espressivo	R48.1	Agnosia

R48.2 Aprassia
R48.8 Altri e non specificati disturbi della funzione simbolica

Z03.2 Osservazione per sospetto di disturbi psichici e comportamentali

ADRGs 901, 902

procedure OR non correlata

procedure OR non correlata

DRGs 901A, 901B, 901C, 901D, 902Z

MDC 20

Uso di alcool e droghe e
disturbi psichici indotti da
alcool e droghe

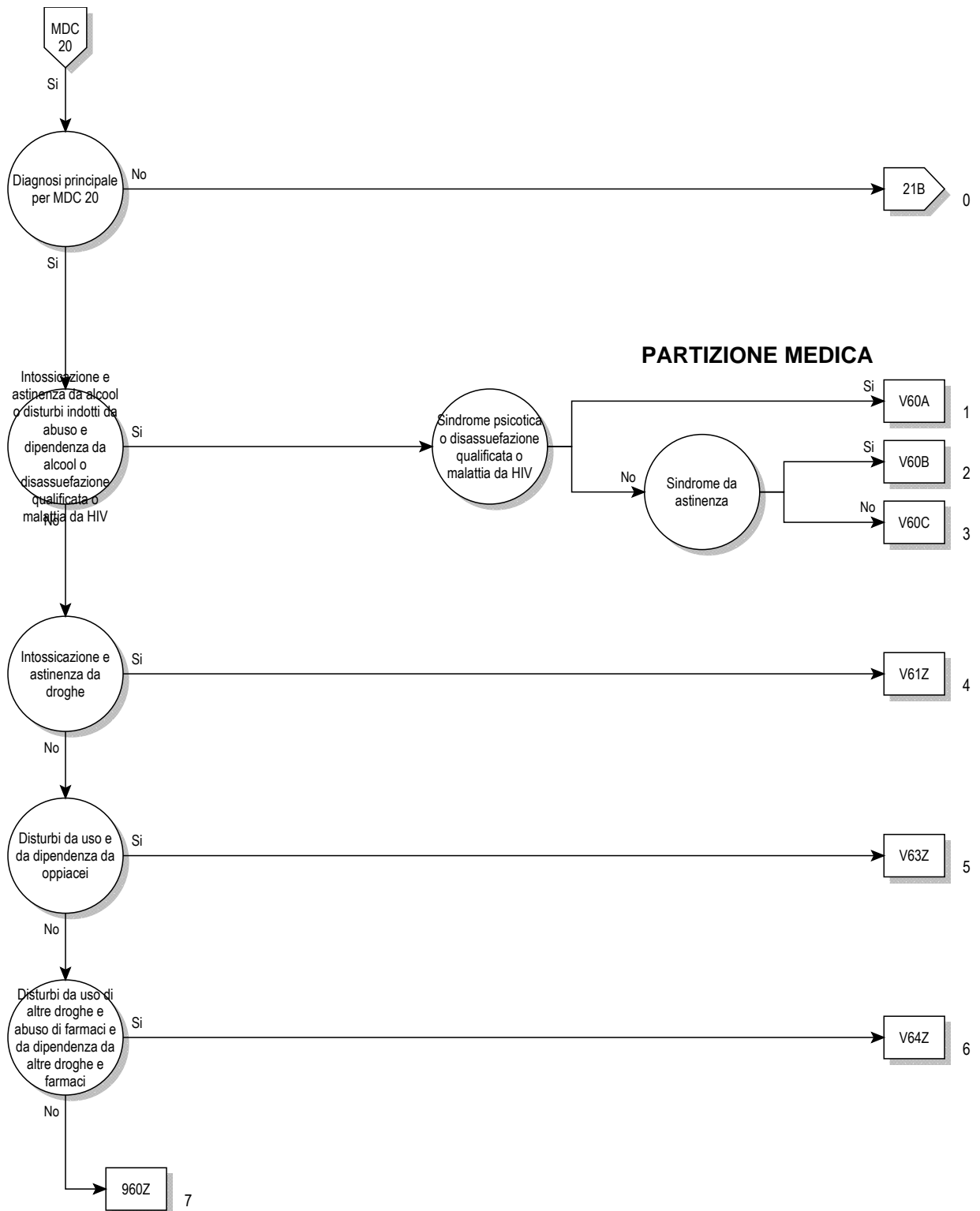

Logica decisionale MDC 20

Diagnosi principale nella tabella MDC20-0

Diagnosi principale per MDC 20 (MDC20-0)

F10.0	Disturbi psichici e comportamentali dovuti all'uso di alcool: intossicazione acuta	F13.4	Disturbi psichici e comportamentali dovuti all'uso di sedativi o ipnotici: Sindrome da astinenza con delirio
F10.1	Disturbi psichici e comportamentali dovuti all'uso di alcool: Abuso nocivo	F13.5	Disturbi psichici e comportamentali dovuti all'uso di sedativi o ipnotici: Disturbo psicotico
F10.2	Disturbi psichici e comportamentali dovuti all'uso di alcool: Sindrome da dipendenza	F13.6	Disturbi psichici e comportamentali dovuti all'uso di sedativi o ipnotici: Sindrome amnestica
F10.3	Disturbi psichici e comportamentali dovuti all'uso di alcool: Sindrome da astinenza	F13.7	Disturbi psichici e comportamentali dovuti all'uso di sedativi o ipnotici: Disturbo psicotico residuo o ad esordio tardivo
F10.4	Disturbi psichici e comportamentali dovuti all'uso di alcool: Sindrome da astinenza con delirio	F13.8	Disturbi psichici e comportamentali dovuti all'uso di sedativi o ipnotici: Altri disturbi psichici e di comportamento
F10.5	Disturbi psichici e comportamentali dovuti all'uso di alcool: Disturbo psicotico	F13.9	Disturbi psichici e comportamentali dovuti all'uso di sedativi o ipnotici: Disturbi psichici e di comportamento non specificati
F10.7	Disturbi psichici e comportamentali dovuti all'uso di alcool: Disturbo psicotico residuo o ad esordio tardivo	F14.0	Disturbi psichici e comportamentali dovuti all'uso di cocaina: intossicazione acuta
F10.8	Disturbi psichici e comportamentali dovuti all'uso di alcool: Altri disturbi psichici e di comportamento	F14.1	Disturbi psichici e comportamentali dovuti all'uso di cocaina: Abuso nocivo
F10.9	Disturbi psichici e comportamentali dovuti all'uso di alcool: Disturbi psichici e di comportamento non specificati	F14.2	Disturbi psichici e comportamentali dovuti all'uso di cocaina: Sindrome da dipendenza
F11.0	Disturbi psichici e comportamentali dovuti all'uso di oppioidi: intossicazione acuta	F14.3	Disturbi psichici e comportamentali dovuti all'uso di cocaina: Sindrome da astinenza
F11.1	Disturbi psichici e comportamentali dovuti all'uso di oppioidi: Abuso nocivo	F14.4	Disturbi psichici e comportamentali dovuti all'uso di cocaina: Sindrome da astinenza con delirio
F11.2	Disturbi psichici e comportamentali dovuti all'uso di oppioidi: Sindrome da dipendenza	F14.5	Disturbi psichici e comportamentali dovuti all'uso di cocaina: Disturbo psicotico
F11.3	Disturbi psichici e comportamentali dovuti all'uso di oppioidi: Sindrome da astinenza	F14.6	Disturbi psichici e comportamentali dovuti all'uso di cocaina: Sindrome amnestica
F11.4	Disturbi psichici e comportamentali dovuti all'uso di oppioidi: Sindrome da astinenza con delirio	F14.7	Disturbi psichici e comportamentali dovuti all'uso di cocaina: Disturbo psicotico residuo o ad esordio tardivo
F11.5	Disturbi psichici e comportamentali dovuti all'uso di oppioidi: Disturbo psicotico	F14.8	Disturbi psichici e comportamentali dovuti all'uso di cocaina: Altri disturbi psichici e di comportamento
F11.6	Disturbi psichici e comportamentali dovuti all'uso di oppioidi: Sindrome amnestica	F14.9	Disturbi psichici e comportamentali dovuti all'uso di cocaina: Disturbi psichici e di comportamento non specificati
F11.7	Disturbi psichici e comportamentali dovuti all'uso di oppioidi: Disturbo psicotico residuo o ad esordio tardivo	F15.0	Disturbi psichici e comportamentali dovuti all'uso di altri stimolanti, compresa la caffeina: intossicazione acuta
F11.8	Disturbi psichici e comportamentali dovuti all'uso di oppioidi: Altri disturbi psichici e di comportamento	F15.1	Disturbi psichici e comportamentali dovuti all'uso di altri stimolanti, compresa la caffeina: Abuso nocivo
F11.9	Disturbi psichici e comportamentali dovuti all'uso di oppioidi: Disturbi psichici e di comportamento non specificati	F15.2	Disturbi psichici e comportamentali dovuti all'uso di altri stimolanti, compresa la caffeina: Sindrome da dipendenza
F12.0	Disturbi psichici e comportamentali dovuti all'uso di cannabinoidi: intossicazione acuta	F15.3	Disturbi psichici e comportamentali dovuti all'uso di altri stimolanti, compresa la caffeina: Sindrome da astinenza
F12.1	Disturbi psichici e comportamentali dovuti all'uso di cannabinoidi: Abuso nocivo	F15.4	Disturbi psichici e comportamentali dovuti all'uso di altri stimolanti, compresa la caffeina: Sindrome da astinenza con delirio
F12.2	Disturbi psichici e comportamentali dovuti all'uso di cannabinoidi: Sindrome da dipendenza	F15.5	Disturbi psichici e comportamentali dovuti all'uso di altri stimolanti, compresa la caffeina: Disturbo psicotico
F12.3	Disturbi psichici e comportamentali dovuti all'uso di cannabinoidi: Sindrome da astinenza	F15.6	Disturbi psichici e comportamentali dovuti all'uso di altri stimolanti, compresa la caffeina: Sindrome amnestica
F12.4	Disturbi psichici e comportamentali dovuti all'uso di cannabinoidi: Sindrome da astinenza con delirio	F15.7	Disturbi psichici e comportamentali dovuti all'uso di altri stimolanti, compresa la caffeina: Disturbo psicotico residuo o ad esordio tardivo
F12.5	Disturbi psichici e comportamentali dovuti all'uso di cannabinoidi: Disturbo psicotico	F15.8	Disturbi psichici e comportamentali dovuti all'uso di altri stimolanti, compresa la caffeina: Altri disturbi psichici e di comportamento
F12.6	Disturbi psichici e comportamentali dovuti all'uso di cannabinoidi: Sindrome amnestica	F15.9	Disturbi psichici e comportamentali dovuti all'uso di altri stimolanti, compresa la caffeina: Disturbi psichici e di comportamento non specificati
F12.7	Disturbi psichici e comportamentali dovuti all'uso di cannabinoidi: Disturbo psicotico residuo o ad esordio tardivo	F16.0	Disturbi psichici e comportamentali dovuti all'uso di allucinogeni: intossicazione acuta
F12.8	Disturbi psichici e comportamentali dovuti all'uso di cannabinoidi: Altri disturbi psichici e di comportamento	F16.1	Disturbi psichici e comportamentali dovuti all'uso di allucinogeni: Abuso nocivo
F12.9	Disturbi psichici e comportamentali dovuti all'uso di cannabinoidi: Disturbi psichici e di comportamento non specificati	F16.2	Disturbi psichici e comportamentali dovuti all'uso di allucinogeni: Sindrome da dipendenza
F13.0	Disturbi psichici e comportamentali dovuti all'uso di sedativi o ipnotici: intossicazione acuta	F16.3	Disturbi psichici e comportamentali dovuti all'uso di allucinogeni: Sindrome da astinenza
F13.1	Disturbi psichici e comportamentali dovuti all'uso di sedativi o ipnotici: Abuso nocivo	F16.4	Disturbi psichici e comportamentali dovuti all'uso di allucinogeni: Sindrome da astinenza con delirio
F13.2	Disturbi psichici e comportamentali dovuti all'uso di sedativi o ipnotici: Sindrome da dipendenza		
F13.3	Disturbi psichici e comportamentali dovuti all'uso di sedativi o ipnotici: Sindrome da astinenza		

F16.5	Disturbi psichici e comportamentali dovuti all'uso di allucinogeni: Disturbo psicotico	F18.9	Disturbi psichici e comportamentali dovuti all'uso di solventi volatili: Disturbi psichici e di comportamento non specificati
F16.6	Disturbi psichici e comportamentali dovuti all'uso di allucinogeni: Sindrome amnestica	F19.0	Disturbi psichici e comportamentali dovuti all'uso di sostanze psicoattive multiple e all'uso di altre sostanze psicoattive: intossicazione acuta
F16.7	Disturbi psichici e comportamentali dovuti all'uso di allucinogeni: Disturbo psicotico residuo o ad esordio tardivo	F19.1	Disturbi psichici e comportamentali dovuti all'uso di sostanze psicoattive multiple e all'uso di altre sostanze psicoattive: Abuso nocivo
F16.8	Disturbi psichici e comportamentali dovuti all'uso di allucinogeni: Altri disturbi psichici e di comportamento	F19.2	Disturbi psichici e comportamentali dovuti all'uso di sostanze psicoattive multiple e all'uso di altre sostanze psicoattive: Sindrome da dipendenza
F16.9	Disturbi psichici e comportamentali dovuti all'uso di allucinogeni: Disturbi psichici e di comportamento non specificati	F19.3	Disturbi psichici e comportamentali dovuti all'uso di sostanze psicoattive multiple e all'uso di altre sostanze psicoattive: Sindrome da astinenza
F17.0	Disturbi psichici e comportamentali dovuti all'uso di tabacco: intossicazione acuta	F19.4	Disturbi psichici e comportamentali dovuti all'uso di sostanze psicoattive multiple e all'uso di altre sostanze psicoattive: Sindrome da astinenza con delirio
F17.1	Disturbi psichici e comportamentali dovuti all'uso di tabacco: Abuso nocivo	F19.5	Disturbi psichici e comportamentali dovuti all'uso di sostanze psicoattive multiple e all'uso di altre sostanze psicoattive: Disturbo psicotico
F17.2	Disturbi psichici e comportamentali dovuti all'uso di tabacco: Sindrome da dipendenza	F19.6	Disturbi psichici e comportamentali dovuti all'uso di sostanze psicoattive multiple e all'uso di altre sostanze psicoattive: Sindrome amnestica
F17.3	Disturbi psichici e comportamentali dovuti all'uso di tabacco: Sindrome da astinenza	F19.7	Disturbi psichici e comportamentali dovuti all'uso di sostanze psicoattive multiple e all'uso di altre sostanze psicoattive: Disturbo psicotico residuo o ad esordio tardivo
F17.4	Disturbi psichici e comportamentali dovuti all'uso di tabacco: Sindrome da astinenza con delirio	F19.8	Disturbi psichici e comportamentali dovuti all'uso di sostanze psicoattive multiple e all'uso di altre sostanze psicoattive: Altri disturbi psichici e di comportamento
F17.5	Disturbi psichici e comportamentali dovuti all'uso di tabacco: Disturbo psicotico	F19.9	Disturbi psichici e comportamentali dovuti all'uso di sostanze psicoattive multiple e all'uso di altre sostanze psicoattive: Disturbi psichici e di comportamento non specificati
F17.6	Disturbi psichici e comportamentali dovuti all'uso di tabacco: Sindrome amnestica	F55.0	Abuso di sostanze che non provocano dipendenza: Antidepressivi
F17.7	Disturbi psichici e comportamentali dovuti all'uso di tabacco: Disturbo psicotico residuo o ad esordio tardivo	F55.1	Abuso di sostanze che non provocano dipendenza: Lassativi
F17.8	Disturbi psichici e comportamentali dovuti all'uso di tabacco: Altri disturbi psichici e di comportamento	F55.2	Abuso di sostanze che non provocano dipendenza: Analgesici
F17.9	Disturbi psichici e comportamentali dovuti all'uso di tabacco: Disturbi psichici e di comportamento non specificati	F55.3	Abuso di sostanze che non provocano dipendenza: Antiacidi
F18.0	Disturbi psichici e comportamentali dovuti all'uso di solventi volatili: intossicazione acuta	F55.4	Abuso di sostanze che non provocano dipendenza: Vitamine
F18.1	Disturbi psichici e comportamentali dovuti all'uso di solventi volatili: Abuso nocivo	F55.5	Abuso di sostanze che non provocano dipendenza: Steroidi e ormoni
F18.2	Disturbi psichici e comportamentali dovuti all'uso di solventi volatili: Sindrome da dipendenza	F55.6	Abuso di sostanze che non provocano dipendenza: Agenti terapeutici vegetali o naturali
F18.3	Disturbi psichici e comportamentali dovuti all'uso di solventi volatili: Sindrome da astinenza	F55.8	Abuso di sostanze che non provocano dipendenza: Altre sostanze
F18.4	Disturbi psichici e comportamentali dovuti all'uso di solventi volatili: Sindrome da astinenza con delirio	F55.9	Abuso di sostanze che non provocano dipendenza: Sostanza non specificata
F18.5	Disturbi psichici e comportamentali dovuti all'uso di solventi volatili: Disturbo psicotico		
F18.6	Disturbi psichici e comportamentali dovuti all'uso di solventi volatili: Sindrome amnestica		
F18.7	Disturbi psichici e comportamentali dovuti all'uso di solventi volatili: Disturbo psicotico residuo o ad esordio tardivo		
F18.8	Disturbi psichici e comportamentali dovuti all'uso di solventi volatili: Altri disturbi psichici e di comportamento		

ADRG V60**Intossicazione e astinenza da alcool o disturbi indotti da abuso e dipendenza da alcool o disassuefazione qualificata**

Diagnosi principale nella tabella V60-1 o Procedura nella tabella V60-5 o Diagnosi secondaria nella tabella V60-2

DRG V60A**Intossicazione e astinenza da alcool o disturbi indotti da abuso e dipendenza da alcool con sindrome psicotica o disassuefazione qualificata o malattia da HIV**

Diagnosi nella tabella V60-3 o Procedura nella tabella V60-5 o Diagnosi secondaria nella tabella V60-2

DRG V60B**Intossicazione e astinenza da alcool o disturbi indotti da abuso e dipendenza da alcool senza sindrome psicotica, senza disassuefazione qualificata, senza malattia da HIV, con sindrome da astinenza**

Diagnosi principale nella tabella V60-4

DRG V60C**Intossicazione e astinenza da alcool o disturbi indotti da abuso e dipendenza da alcool senza sindrome psicotica, senza disassuefazione qualificata, senza malattia da HIV, senza sindrome da astinenza**

Diagnosi principale V60-1

F10.0	Disturbi psichici e comportamentali dovuti all'uso di alcool: intossicazione acuta	F10.5	Disturbi psichici e comportamentali dovuti all'uso di alcool: Disturbo psicotico
F10.1	Disturbi psichici e comportamentali dovuti all'uso di alcool: Abuso nocivo	F10.7	Disturbi psichici e comportamentali dovuti all'uso di alcool: Disturbo psicotico residuo o ad esordio tardivo
F10.2	Disturbi psichici e comportamentali dovuti all'uso di alcool: Sindrome da dipendenza	F10.8	Disturbi psichici e comportamentali dovuti all'uso di alcool: Altri disturbi psichici e di comportamento
F10.3	Disturbi psichici e comportamentali dovuti all'uso di alcool: Sindrome da astinenza	F10.9	Disturbi psichici e comportamentali dovuti all'uso di alcool: Disturbi psichici e di comportamento non specificati
F10.4	Disturbi psichici e comportamentali dovuti all'uso di alcool: Sindrome da astinenza con delirio		

Diagnosi secondaria V60-2

B20	Malattia da virus dell'immunodeficienza umana [HIV] che dà luogo a malattie infettive o parassitarie	B23.0	Sindrome da infezione acuta da HIV
B21	Malattia da virus dell'immunodeficienza umana [HIV] che dà luogo a neoplasie maligne	B23.8	Malattia da HIV che dà luogo ad altre condizioni morbose specificate
B22	Malattia da virus dell'immunodeficienza umana [HIV] che dà luogo ad altre malattie specificate	B24	Malattia da virus dell'immunodeficienza umana [HIV] non specificata

Diagnosi V60-3

F10.4	Disturbi psichici e comportamentali dovuti all'uso di alcool: Sindrome da astinenza con delirio	F10.6	Disturbi psichici e comportamentali dovuti all'uso di alcool: Sindrome amnestica
F10.5	Disturbi psichici e comportamentali dovuti all'uso di alcool: Disturbo psicotico	F10.7	Disturbi psichici e comportamentali dovuti all'uso di alcool: Disturbo psicotico residuo o ad esordio tardivo

Diagnosi principale V60-4

F10.3	Disturbi psichici e comportamentali dovuti all'uso di alcool: Sindrome da astinenza
-------	---

Procedura V60-5

94.6a.11†↔	Tattamento motivazionale di malati di dipendenze [disassuefazione qualificata], da 7 a 13 giorni	94.6a.13†↔	Tattamento motivazionale di malati di dipendenze [disassuefazione qualificata], almeno 21 giorni
94.6a.12†↔	Tattamento motivazionale di malati di dipendenze [disassuefazione qualificata], da 14 a 20 giorni		

ADRG V61**Intossicazione e astinenza da droghe**

Diagnosi principale nella tabella V61-1

DRG V61Z**Intossicazione e astinenza da droghe****Diagnosi principale V61-1**

F11.3	Disturbi psichici e comportamentali dovuti all'uso di oppioidi: Sindrome da astinenza	F12.6	Disturbi psichici e comportamentali dovuti all'uso di cannabinoidi: Sindrome amnestica
F11.4	Disturbi psichici e comportamentali dovuti all'uso di oppioidi: Sindrome da astinenza con delirio	F12.7	Disturbi psichici e comportamentali dovuti all'uso di cannabinoidi: Disturbo psicotico residuo o ad esordio tardivo
F11.5	Disturbi psichici e comportamentali dovuti all'uso di oppioidi: Disturbo psicotico	F12.8	Disturbi psichici e comportamentali dovuti all'uso di cannabinoidi: Altri disturbi psichici e di comportamento
F11.6	Disturbi psichici e comportamentali dovuti all'uso di oppioidi: Sindrome amnestica	F12.9	Disturbi psichici e comportamentali dovuti all'uso di cannabinoidi: Disturbi psichici e di comportamento non specificati
F11.7	Disturbi psichici e comportamentali dovuti all'uso di oppioidi: Disturbo psicotico residuo o ad esordio tardivo	F13.3	Disturbi psichici e comportamentali dovuti all'uso di sedativi o ipnotici: Sindrome da astinenza
F11.8	Disturbi psichici e comportamentali dovuti all'uso di oppioidi: Altri disturbi psichici e di comportamento	F13.4	Disturbi psichici e comportamentali dovuti all'uso di sedativi o ipnotici: Sindrome da astinenza con delirio
F11.9	Disturbi psichici e comportamentali dovuti all'uso di oppioidi: Disturbi psichici e di comportamento non specificati	F13.5	Disturbi psichici e comportamentali dovuti all'uso di sedativi o ipnotici: Disturbo psicotico
F12.3	Disturbi psichici e comportamentali dovuti all'uso di cannabinoidi: Sindrome da astinenza	F13.6	Disturbi psichici e comportamentali dovuti all'uso di sedativi o ipnotici: Sindrome amnestica
F12.4	Disturbi psichici e comportamentali dovuti all'uso di cannabinoidi: Sindrome da astinenza con delirio	F13.7	Disturbi psichici e comportamentali dovuti all'uso di sedativi o ipnotici: Disturbo psicotico residuo o ad esordio tardivo
F12.5	Disturbi psichici e comportamentali dovuti all'uso di cannabinoidi: Disturbo psicotico		

F13.8	Disturbi psichici e comportamentali dovuti all'uso di sedativi o ipnotici: Altri disturbi psichici e di comportamento	F17.3	Disturbi psichici e comportamentali dovuti all'uso di tabacco: Sindrome da astinenza
F13.9	Disturbi psichici e comportamentali dovuti all'uso di sedativi o ipnotici: Disturbi psichici e di comportamento non specificati	F17.4	Disturbi psichici e comportamentali dovuti all'uso di tabacco: Sindrome da astinenza con delirio
F14.3	Disturbi psichici e comportamentali dovuti all'uso di cocaina: Sindrome da astinenza	F17.5	Disturbi psichici e comportamentali dovuti all'uso di tabacco: Disturbo psicotico
F14.4	Disturbi psichici e comportamentali dovuti all'uso di cocaina: Sindrome da astinenza con delirio	F17.6	Disturbi psichici e comportamentali dovuti all'uso di tabacco: Sindrome amnestica
F14.5	Disturbi psichici e comportamentali dovuti all'uso di cocaina: Disturbo psicotico	F17.7	Disturbi psichici e comportamentali dovuti all'uso di tabacco: Disturbo psicotico residuo o ad esordio tardivo
F14.6	Disturbi psichici e comportamentali dovuti all'uso di cocaina: Sindrome amnestica	F17.8	Disturbi psichici e comportamentali dovuti all'uso di tabacco: Altri disturbi psichici e di comportamento
F14.7	Disturbi psichici e comportamentali dovuti all'uso di cocaina: Disturbo psicotico residuo o ad esordio tardivo	F17.9	Disturbi psichici e comportamentali dovuti all'uso di tabacco: Disturbi psichici e di comportamento non specificati
F14.8	Disturbi psichici e comportamentali dovuti all'uso di cocaina: Altri disturbi psichici e di comportamento	F18.3	Disturbi psichici e comportamentali dovuti all'uso di solventi volatili: Sindrome da astinenza
F14.9	Disturbi psichici e comportamentali dovuti all'uso di cocaina: Disturbi psichici e di comportamento non specificati	F18.4	Disturbi psichici e comportamentali dovuti all'uso di solventi volatili: Sindrome da astinenza con delirio
F15.3	Disturbi psichici e comportamentali dovuti all'uso di altri stimolanti, compresa la caffeina: Sindrome da astinenza	F18.5	Disturbi psichici e comportamentali dovuti all'uso di solventi volatili: Disturbo psicotico
F15.4	Disturbi psichici e comportamentali dovuti all'uso di altri stimolanti, compresa la caffeina: Sindrome da astinenza con delirio	F18.6	Disturbi psichici e comportamentali dovuti all'uso di solventi volatili: Sindrome amnestica
F15.5	Disturbi psichici e comportamentali dovuti all'uso di altri stimolanti, compresa la caffeina: Disturbo psicotico	F18.7	Disturbi psichici e comportamentali dovuti all'uso di solventi volatili: Disturbo psicotico residuo o ad esordio tardivo
F15.6	Disturbi psichici e comportamentali dovuti all'uso di altri stimolanti, compresa la caffeina: Sindrome amnestica	F18.8	Disturbi psichici e comportamentali dovuti all'uso di solventi volatili: Altri disturbi psichici e di comportamento
F15.7	Disturbi psichici e comportamentali dovuti all'uso di altri stimolanti, compresa la caffeina: Disturbo psicotico residuo o ad esordio tardivo	F18.9	Disturbi psichici e comportamentali dovuti all'uso di solventi volatili: Disturbi psichici e di comportamento non specificati
F15.8	Disturbi psichici e comportamentali dovuti all'uso di altri stimolanti, compresa la caffeina: Altri disturbi psichici e di comportamento	F19.3	Disturbi psichici e comportamentali dovuti all'uso di sostanze psicoattive multiple e all'uso di altre sostanze psicoattive: Sindrome da astinenza
F15.9	Disturbi psichici e comportamentali dovuti all'uso di altri stimolanti, compresa la caffeina: Disturbi psichici e di comportamento non specificati	F19.4	Disturbi psichici e comportamentali dovuti all'uso di sostanze psicoattive multiple e all'uso di altre sostanze psicoattive: Sindrome da astinenza con delirio
F16.3	Disturbi psichici e comportamentali dovuti all'uso di allucinogeni: Sindrome da astinenza	F19.5	Disturbi psichici e comportamentali dovuti all'uso di sostanze psicoattive multiple e all'uso di altre sostanze psicoattive: Disturbo psicotico
F16.4	Disturbi psichici e comportamentali dovuti all'uso di allucinogeni: Sindrome da astinenza con delirio	F19.6	Disturbi psichici e comportamentali dovuti all'uso di sostanze psicoattive multiple e all'uso di altre sostanze psicoattive: Sindrome amnestica
F16.5	Disturbi psichici e comportamentali dovuti all'uso di allucinogeni: Disturbo psicotico	F19.7	Disturbi psichici e comportamentali dovuti all'uso di sostanze psicoattive multiple e all'uso di altre sostanze psicoattive: Disturbo psicotico residuo o ad esordio tardivo
F16.6	Disturbi psichici e comportamentali dovuti all'uso di allucinogeni: Sindrome amnestica	F19.8	Disturbi psichici e comportamentali dovuti all'uso di sostanze psicoattive multiple e all'uso di altre sostanze psicoattive: Altri disturbi psichici e di comportamento
F16.7	Disturbi psichici e comportamentali dovuti all'uso di allucinogeni: Disturbo psicotico residuo o ad esordio tardivo	F19.9	Disturbi psichici e comportamentali dovuti all'uso di sostanze psicoattive multiple e all'uso di altre sostanze psicoattive: Disturbi psichici e di comportamento non specificati
F16.8	Disturbi psichici e comportamentali dovuti all'uso di allucinogeni: Altri disturbi psichici e di comportamento		
F16.9	Disturbi psichici e comportamentali dovuti all'uso di allucinogeni: Disturbi psichici e di comportamento non specificati		

ADRG V63**Disturbi da uso e da dipendenza da oppiacei**

Diagnosi principale nella tabella V63-1

DRG V63Z**Disturbi da uso e da dipendenza da oppiacei****Diagnosi principale V63-1**

F11.0	Disturbi psichici e comportamentali dovuti all'uso di oppioidi: intossicazione acuta	F11.2	Disturbi psichici e comportamentali dovuti all'uso di oppioidi: Sindrome da dipendenza
F11.1	Disturbi psichici e comportamentali dovuti all'uso di oppioidi: Abuso nocivo		

ADRG V64**Disturbi da uso di altre droghe e abuso di farmaci e da dipendenza da altre droghe e farmaci**

Diagnosi principale nella tabella V64-1

DRG V64Z**Disturbi da uso di altre droghe e abuso di farmaci e da dipendenza da altre droghe e farmaci****Diagnosi principale V64-1**

F12.0	Disturbi psichici e comportamentali dovuti all'uso di cannabinoidi: intossicazione acuta	F17.2	Disturbi psichici e comportamentali dovuti all'uso di tabacco: Sindrome da dipendenza
F12.1	Disturbi psichici e comportamentali dovuti all'uso di cannabinoidi: Abuso nocivo	F18.0	Disturbi psichici e comportamentali dovuti all'uso di solventi volatili: intossicazione acuta
F12.2	Disturbi psichici e comportamentali dovuti all'uso di cannabinoidi: Sindrome da dipendenza	F18.1	Disturbi psichici e comportamentali dovuti all'uso di solventi volatili: Abuso nocivo
F13.0	Disturbi psichici e comportamentali dovuti all'uso di sedativi o ipnotici: intossicazione acuta	F18.2	Disturbi psichici e comportamentali dovuti all'uso di solventi volatili: Sindrome da dipendenza
F13.1	Disturbi psichici e comportamentali dovuti all'uso di sedativi o ipnotici: Abuso nocivo	F19.0	Disturbi psichici e comportamentali dovuti all'uso di sostanze psicoattive multiple e all'uso di altre sostanze psicoattive: intossicazione acuta
F13.2	Disturbi psichici e comportamentali dovuti all'uso di sedativi o ipnotici: Sindrome da dipendenza	F19.1	Disturbi psichici e comportamentali dovuti all'uso di sostanze psicoattive multiple e all'uso di altre sostanze psicoattive: Abuso nocivo
F14.0	Disturbi psichici e comportamentali dovuti all'uso di cocaina: intossicazione acuta	F19.2	Disturbi psichici e comportamentali dovuti all'uso di sostanze psicoattive multiple e all'uso di altre sostanze psicoattive: Sindrome da dipendenza
F14.1	Disturbi psichici e comportamentali dovuti all'uso di cocaina: Abuso nocivo	F55.0	Abuso di sostanze che non provocano dipendenza: Antidepressivi
F14.2	Disturbi psichici e comportamentali dovuti all'uso di cocaina: Sindrome da dipendenza	F55.1	Abuso di sostanze che non provocano dipendenza: Lassativi
F15.0	Disturbi psichici e comportamentali dovuti all'uso di altri stimolanti, compresa la caffeina: intossicazione acuta	F55.2	Abuso di sostanze che non provocano dipendenza: Analgesici
F15.1	Disturbi psichici e comportamentali dovuti all'uso di altri stimolanti, compresa la caffeina: Abuso nocivo	F55.3	Abuso di sostanze che non provocano dipendenza: Antiacidi
F15.2	Disturbi psichici e comportamentali dovuti all'uso di altri stimolanti, compresa la caffeina: Sindrome da dipendenza	F55.4	Abuso di sostanze che non provocano dipendenza: Vitamine
F16.0	Disturbi psichici e comportamentali dovuti all'uso di allucinogeni: intossicazione acuta	F55.5	Abuso di sostanze che non provocano dipendenza: Steroidi e ormoni
F16.1	Disturbi psichici e comportamentali dovuti all'uso di allucinogeni: Abuso nocivo	F55.6	Abuso di sostanze che non provocano dipendenza: Agenti terapeutici vegetali o naturali
F16.2	Disturbi psichici e comportamentali dovuti all'uso di allucinogeni: Sindrome da dipendenza	F55.8	Abuso di sostanze che non provocano dipendenza: Altre sostanze
F17.0	Disturbi psichici e comportamentali dovuti all'uso di tabacco: intossicazione acuta	F55.9	Abuso di sostanze che non provocano dipendenza: Sostanza non specificata
F17.1	Disturbi psichici e comportamentali dovuti all'uso di tabacco: Abuso nocivo		

MDC 21A

Politrauma

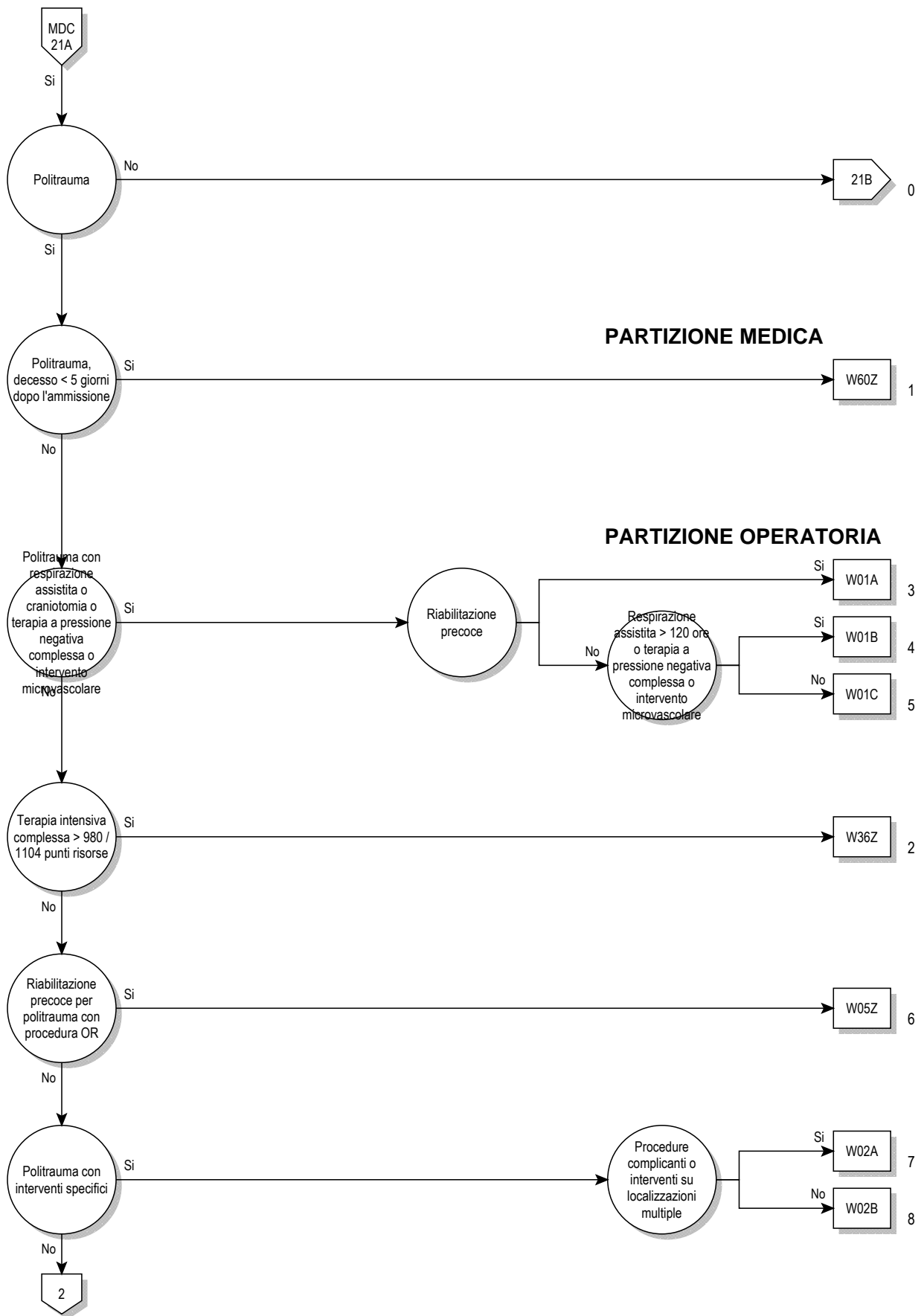

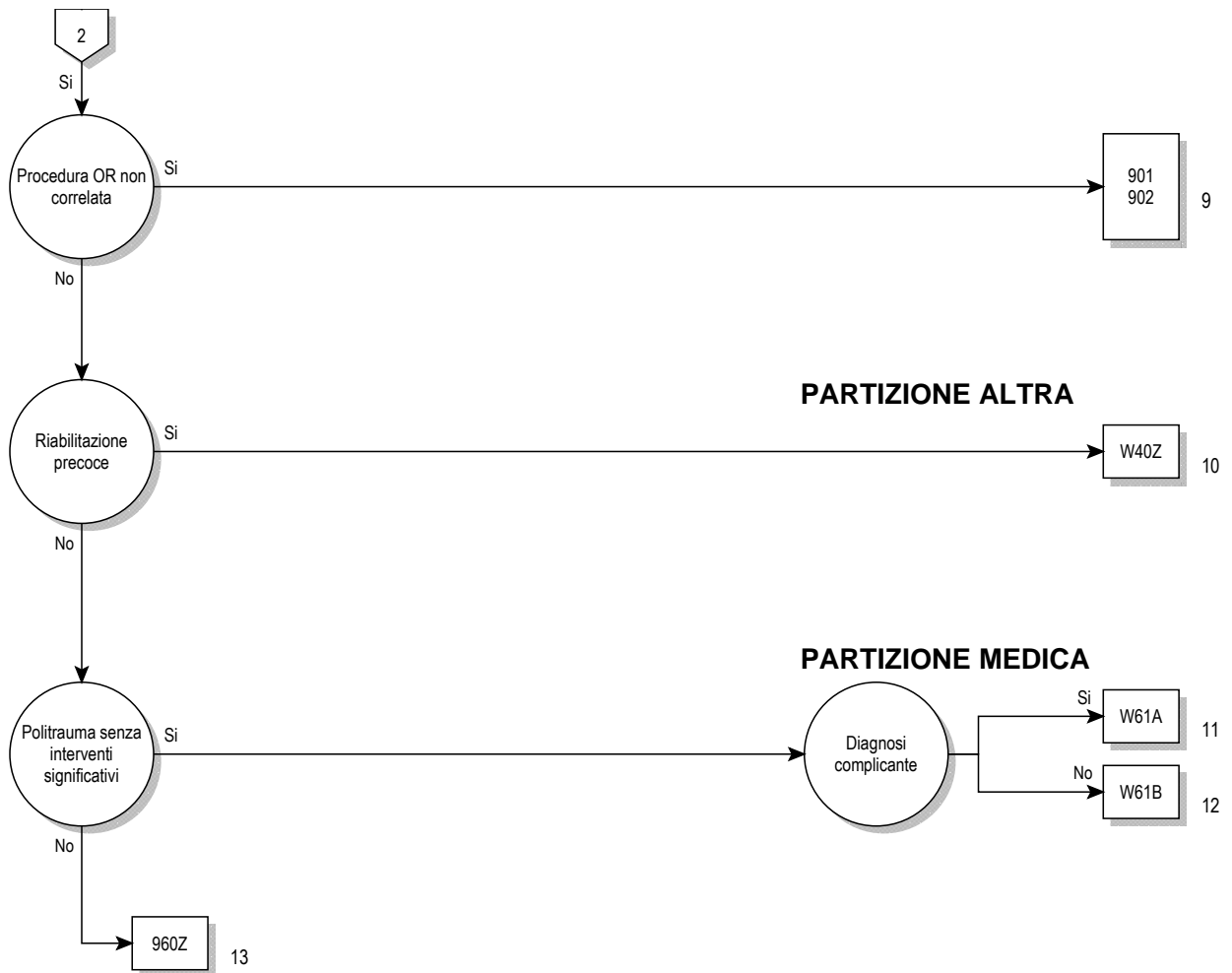

Logica decisionale MDC 21A

Politrauma

ADR G W01**Politrauma con respirazione assistita o craniotomia, o terapia a pressione negativa complessa o intervento microvascolare,**

Almeno una Procedura nella tabella W01-1 o Tempo di respirazione artificiale > 24 ore o Procedura nella tabella W01-2 e Procedura nella tabella W01-3 e Certe procedure OR a quattro tempi o Procedura nella tabella W01-4

DRG W01A**Politrauma con respirazione assistita o craniotomia o terapia a pressione negativa complessa o intervento microvascolare, con riabilitazione precoce**

Trattamento riabilitativo precoce

DRG W01B**Politrauma con respirazione assistita o craniotomia, o terapia a pressione negativa complessa o intervento microvascolare, senza riabilitazione precoce, con respirazione assistita > 120 ore**

Tempo di respirazione artificiale > 120 ore o Procedura nella tabella W01-2 e Procedura nella tabella W01-3 e Certe procedure OR a quattro tempi o Procedura nella tabella W01-4

DRG W01C**Politrauma con respirazione assistita o craniotomia, senza terapia a pressione negativa complessa, senza intervento microvascolare, senza riabilitazione precoce, senza respirazione assistita > 120 ore****Procedura W01-1**

01.12.00↔	Biopsia mediante craniotomia (a cielo aperto) delle meningi cerebrali, NAS	01.24.29↔	Craniotomia della calotta quale approccio chirurgico, altro
01.12.10↔	Biopsia stereotassica mediante craniotomia (a cielo aperto) delle meningi cerebrali	01.24.30↔	Approccio attraverso la base del cranio, NAS
01.12.99↔	Biopsia mediante craniotomia (a cielo aperto) delle meningi cerebrali, altro	01.24.31↔	Approccio attraverso la base del cranio, transorale
01.14.00↔	Biopsia a cielo aperto del cervello, NAS	01.24.32↔	Approccio attraverso la base del cranio, transorale con scissione del palato molle
01.14.10↔	Biopsia stereotassica a cielo aperto del cervello	01.24.33↔	Approccio attraverso la base del cranio, transorale con scissione del palato molle e duro
01.14.99↔	Biopsia a cielo aperto del cervello, altro	01.24.34↔	Approccio attraverso la base del cranio, transfenoidale
01.15↔	Biopsia del cranio	01.24.35↔	Approccio attraverso la base del cranio, transetmoidale
01.21↔	Incisione e drenaggio dei seni cranici	01.24.36↔	Approccio attraverso la base del cranio, transmastoideo
01.22↔	Rimozione di elettrodo(i) di neurostimolatore intracranico	01.24.37↔	Approccio attraverso la base del cranio, translabirintico
01.23.00↔	Riapertura di pregressa craniotomia, NAS	01.24.38↔	Approccio attraverso la base del cranio, transpiramidale
01.23.10↔	Riapertura di pregressa craniotomia con inserzione di drenaggio	01.24.39↔	Approccio attraverso la base del cranio, altro
01.23.20↔	Riapertura di pregressa craniotomia con rimozione di materiale alloplastico o di sistema di somministrazione farmacologica dalle ossa del cranio	01.24.3a↔	Approccio attraverso la base del cranio, transcondilico
01.23.21↔	Riapertura di pregressa craniotomia con rimozione di materiale alloplastico o di sistema di somministrazione farmacologica dallo spazio epidurale	01.24.3b↔	Approccio attraverso la base del cranio, transorbitale
01.23.29↔	Riapertura di pregressa craniotomia con rimozione di altro materiale	01.24.3c↔	Approccio attraverso la base del cranio, con osteotomia tipo Le Fort I
01.23.99↔	Riapertura di pregressa craniotomia, altro	01.24.99↔	Altra craniotomia, altro
01.24.00↔	Altra craniotomia, NAS	01.25.00↔	Altra craniectomia, NAS
01.24.10↔	Altra craniotomia con decompressione	01.25.10↔	Altra craniectomia con decompressione
01.24.11↔	Altra craniotomia per evacuazione di ematoma epidurale	01.25.11↔	Altra craniectomia per evacuazione di ematoma epidurale
01.24.12↔	Altra craniotomia per evacuazione di empiema epidurale	01.25.12↔	Altra craniectomia per evacuazione di empiema epidurale
01.24.13↔	Altra craniotomia, Inserzione di materiale alloplastico o di sistema di somministrazione farmacologica nelle ossa del cranio o nello spazio epidurale	01.25.13↔	Altra craniectomia per rimozione di corpo estraneo dalle ossa del cranio o dallo spazio epidurale
01.24.14↔	Altra craniotomia, rimozione di materiale alloplastico o di sistema di somministrazione farmacologica dalle ossa del cranio o dallo spazio epidurale	01.25.14↔	Altra craniectomia, Inserzione di materiale alloplastico o di sistema di somministrazione farmacologica nelle ossa del cranio o nello spazio epidurale
01.24.15↔	Altra craniotomia, Rimozione di corpo estraneo dalle ossa del cranio o dallo spazio epidurale	01.25.19↔	Altra craniectomia, per drenaggio di liquido epidurale o per altri motivi
01.24.16↔	Altra craniotomia, altro drenaggio di liquido epidurale o per altri motivi	01.25.20↔	Altra craniectomia, Nuova craniectomia con inserzione di drenaggio
01.24.20↔	Craniotomia della calotta quale approccio chirurgico, NAS	01.25.21↔	Altra craniectomia, Nuova craniectomia per rimozione di materiale alloplastico o di sistema di somministrazione farmacologica dalle ossa del cranio o dallo spazio epidurale
01.24.21↔	Trapanazione della calotta quale approccio chirurgico	01.25.99↔	Altra craniectomia, altro
01.24.22↔	Apertura del cranio guidata da stereotassi attraverso la calotta quale approccio chirurgico	01.31.00↔	Incisione delle meningi cerebrali, NAS
		01.31.10↔	Incisione delle meningi cerebrali per evacuazione di ematoma (igroma) subdurale
		01.31.11↔	Incisione delle meningi cerebrali per evacuazione di empiema subdurale

01.31.20↔	Incisione delle meningi cerebrali per drenaggio di liquido subdurale e subaracnoideo	01.6x.20↔	Asportazione e distruzione di altro tessuto patologico dalla base del cranio
01.31.99↔	Incisione delle meningi cerebrali, altro	01.6x.21↔	Asportazione e distruzione di altro tessuto patologico dalla calotta
01.32.00↔	Lobotomia e trattotomia, NAS	01.6x.22↔	Asportazione e distruzione di altro tessuto patologico dalla base del cranio e dalla calotta con meningi cerebrali
01.32.10↔	Lobotomia e trattotomia, Cingolotomia	01.6x.99↔	Asportazione e distruzione di lesioni dal cranio, altro
01.32.11↔	Lobotomia e trattotomia, Transezione subpiale	02.01↔	Apertura di suture del cranio
01.32.12↔	Lobotomia e trattotomia, Lobotomie multiple	02.02↔	Riposizionamento di frammenti di frattura affossata del cranio
01.32.20↔	Lobotomia e trattotomia, Interruzione stereotassica di sistemi di vie encefaliche	02.03↔	Formazione di opercoli cranici
01.32.99↔	Lobotomia e trattotomia, altro	02.04.00↔	Innesto osseo sul cranio, NAS
01.39.00↔	Altre incisioni cerebrali, NAS	02.04.10↔	Innesto osseo sul cranio, calotta cranica
01.39.10↔	Altre incisioni cerebrali per evacuazione di ematoma intracerebrale	02.04.99↔	Innesto osseo sul cranio, altro
01.39.11↔	Altre incisioni cerebrali per evacuazione di ascesso intracerebrale	02.05.00↔	Inserzione di placca cranica, NAS
01.39.19↔	Altre incisioni cerebrali, evacuazione di altro liquido intracerebrale	02.05.10↔	Inserzione di placca cranica (impianto CAD) nel neurocranio senza interessamento dello splancnocranio, difetto semplice
01.39.20↔	Altre incisioni cerebrali, Evacuazione stereotassica di ematoma intracranico	02.05.11↔	Inserzione di placca cranica (impianto CAD) nel neurocranio senza interessamento dello splancnocranio, difetto maggiore o complesso
01.39.21↔	Altre incisioni cerebrali, Evacuazione stereotassica di ascesso intracranico	02.05.20↔	Inserzione di placca cranica (impianto CAD) nel neurocranio senza interessamento di orbita, regione temporale o seno frontale (fino a 2 regioni)
01.39.29↔	Altre incisioni cerebrali, Evacuazione stereotassica di altro liquido intracranico	02.05.30↔	Inserzione di placca cranica (impianto CAD), Neurocranio con interessamento di più regioni dello splancnocranio (da 3 regioni)
01.39.30↔	Altre incisioni cerebrali, Rimozione di corpo estraneo intracerebrale	02.05.99↔	Inserzione di placca cranica, altro
01.39.40↔	Inserzione di drenaggio esterno nel sistema liquorale (es. ventricolare, cisternale, subdurale)	02.06.00↔	Altri tipi di osteoplastica del cranio, NAS
01.39.41↔	Inserzione di serbatoio nel sistema liquorale (es. ventricolare, cisternale, subdurale)	02.06.10↔	Cranioplastica fronto-orbitale per spostamento osseo
01.39.42↔	Rimozione di serbatoio dal sistema liquorale (es. ventricolare, cisternale, subdurale)	02.06.20↔	Riparazione del neurocranio senza interessamento dello splancnocranio, con impianto semplice (cemento osseo)
01.39.50↔	Rimozione di impianto intracranico	02.06.30↔	Riparazione di neurocranio e splancnocranio o del solo splancnocranio, con impianto semplice (cemento osseo) o innesto
01.39.99↔	Altre incisioni cerebrali, altro	02.06.99↔	Altri tipi di osteoplastica del cranio (cranioplastica), altro
01.41↔	Interventi sul talamo	02.07↔	Rimozione di placca del cranio
01.42↔	Interventi sul globo pallido	02.11↔	Sutura semplice della dura madre
01.51.00↔	Asportazione di lesione o di tessuto delle meningi cerebrali, NAS	02.12.00↔	Altra riparazione delle meningi cerebrali, NAS
01.51.10↔	Asportazione di tessuto tumorale dalle meningi cerebrali con isolamento di tessuto adiacente infiltrato	02.12.10↔	Altra riparazione delle meningi cerebrali senza cranioplastica
01.51.99↔	Asportazione di lesione o di tessuto delle meningi cerebrali, altro	02.12.20↔	Altra riparazione delle meningi cerebrali con cranioplastica
01.52.00↔	Emisferectomia, NAS	02.12.21↔	Altra duraplatica con cranioplastica della convessità
01.52.10↔	Emisferectomia, tessuto tumorale intracerebrale di origine cerebrale	02.12.22↔	Altra duraplatica con cranioplastica del passaggio craniocervicale
01.52.11↔	Emisferectomia, tessuto tumorale intracerebrale di origine extracerebrale	02.12.99↔	Altra riparazione delle meningi cerebrali, altro
01.52.99↔	Emisferectomia, altro	02.13↔	Legatura dei vasi delle meningi
01.53.00↔	Lobectomia cerebrale, NAS	02.14↔	Plessectomia coroidea
01.53.10↔	Lobectomia cerebrale, tessuto tumorale intracerebrale di origine cerebrale	02.2↔	Ventricolostomia
01.53.11↔	Lobectomia cerebrale, tessuto tumorale intracerebrale di origine extracerebrale	02.31↔	Shunt fra ventricolo e strutture del capo e del collo
01.53.99↔	Lobectomia cerebrale, altro	02.32↔	Shunt fra ventricolo e sistema circolatorio
01.59.00↔	Altra asportazione o distruzione di lesione o di tessuto cerebrale, NAS	02.33↔	Shunt fra ventricolo e cavità toracica
01.59.10↔	Altra asportazione di tessuto tumorale intracerebrale di origine cerebrale	02.34↔	Shunt fra ventricolo, cavità addominale e i suoi organi
01.59.11↔	Altra asportazione di tessuto tumorale intracerebrale di origine extracerebrale	02.35↔	Shunt fra ventricolo ed apparato urinario
01.59.12↔	Altra asportazione o distruzione di lesione o di tessuto cerebrale, Sbrigliamento di contusione cerebrale	02.39↔	Altri interventi per il drenaggio ventricolare
01.59.19↔	Altra asportazione o distruzione di lesione o di tessuto cerebrale, altro	02.41.00↔	Irrigazione ed esplorazione di shunt ventricolare, NAS
01.59.20↔	Altra distruzione di tessuto tumorale intracerebrale di origine cerebrale	02.41.10↔	Irrigazione ed esplorazione di shunt ventricolare, parte centrale
01.59.21↔	Altra distruzione di tessuto tumorale intracerebrale di origine extracerebrale	02.41.20↔	Irrigazione ed esplorazione di shunt ventricolare, parte periferica
01.59.29↔	Altra distruzione di lesione o di tessuto cerebrale, altro	02.41.99↔	Irrigazione ed esplorazione di shunt ventricolare, altro
01.59.99↔	Altra asportazione o distruzione di lesione o di tessuto cerebrale, altro	02.42.00↔	Sostituzione di shunt ventricolare, NAS
01.6x.00↔	Asportazione e distruzione di lesioni dal cranio, NAS	02.42.10↔	Sostituzione di shunt ventricolare, parte centrale
01.6x.10↔	Asportazione e distruzione di tessuto tumorale dalla base del cranio	02.42.20↔	Sostituzione di shunt ventricolare, parte periferica
01.6x.11↔	Asportazione e distruzione di tessuto tumorale dalla calotta	02.42.99↔	Sostituzione di shunt ventricolare, altro
		02.43↔	Rimozione di shunt ventricolare
		02.91↔	Separazione di aderenze corticali
		02.92↔	Interventi riparativi sul cervello
		02.93.00↔	Inserzione o sostituzione di elettrodo(i) di neurostimolatore intracranico, NAS
		02.93.10↔	Inserzione o sostituzione di microelettrodi temporanei per derivazione e stimolazione uniloculare
		02.93.11↔	Inserzione o sostituzione di microelettrodi temporanei per derivazione e stimolazione multiloculare
		02.93.20↔	Inserzione o sostituzione di microelettrodi permanenti per derivazione e stimolazione uniloculare

02.93.21↔	Inserzione o sostituzione di microelettrodi permanenti per derivazione e stimolazione multiloculare	39.51.11↔	Clipping di aneurismi intracranici
02.93.99↔	Inserzione o sostituzione di elettrodo(i) di neurostimolatore intracranico, altro	39.51.99↔	Clipping di aneurismi, altro
02.96↔	Applicazione di elettrodi sfenoidali	92.24.02↔	Teleradioterapia mediante fotoni, acceleratore lineare, irradiazione di un emicorpo
02.99.00↔	Altri interventi sul cranio, sul cervello e sulle meningi, NAS	92.24.03↔	Teleradioterapia mediante fotoni, acceleratore lineare, irradiazione del corpo intero
02.99.10↔	Interventi stereotassici sul sistema liquorale	92.25.02↔	Teleradioterapia con elettroni, acceleratore lineare, irradiazione di un emicorpo
02.99.11↔	Impianto o espianto stereotassico di materiale radioattivo quale intervento indipendente	92.25.03↔	Teleradioterapia con elettroni, acceleratore lineare, irradiazione del corpo intero
02.99.12↔	Impianto stereotassico di tessuto nel cranio, nel cervello e nelle meningi cerebrali	92.30.00↔	Radioterapia stereotassica, in seduta unica, NAS
02.99.13↔	Instillazione stereotassica di medicinali quale intervento indipendente	92.30.01↔	Radioterapia stereotassica, in seduta unica: Cerebrale, NAS
02.99.14↔	Impianto, revisione o sostituzione stereotassica di cateteri intracerebrali per infusione intraventricolare	92.30.02↔	Radioterapia stereotassica, in seduta unica: Extracerebrale, NAS
02.99.20↔	Conversione di shunt liquorale (o derivazione di liquido cerebrospinale) in derivazione multipla	92.30.20↔	Radioterapia stereotassica, in seduta unica: Cerebrale, radioterapia a modulazione di intensità
02.99.29↔	Altra revisione e rimozione di derivazioni liquorali	92.30.21↔	Radioterapia stereotassica, in seduta unica: Cerebrale, radioterapia ad arco a modulazione di intensità (IMAT)
02.99.30↔	Impianto o sostituzione di sonda di misura intracranica	92.30.22↔	Radioterapia stereotassica, in seduta unica: Cerebrale, guidata dalle immagini
02.99.31↔	Revisione (senza sostituzione) di sonda di misura intracranica	92.30.30↔	Radioterapia stereotassica, in seduta unica: Extracerebrale, radioterapia a modulazione di intensità
02.99.40↔	Impianto o sostituzione di neuroprotesi	92.30.31↔	Radioterapia stereotassica, in seduta unica: Extracerebrale, radioterapia ad arco a modulazione di intensità (IMAT)
02.99.41↔	Revisione (senza sostituzione) di neuroprotesi	92.30.32↔	Radioterapia stereotassica, in seduta unica: Extracerebrale, guidata dalle immagini
02.99.50↔	Impianto e rimozione di sistema di cateteri a palloncino per brachiterapia intracerebrale	92.30.99↔	Radioterapia stereotassica, in seduta unica, altro
02.99.70↔	Revisione (senza sostituzione) di elettrodo(i) di neurostimolatore intracranico, NAS	92.31.00↔	Radiochirurgia con fotoni NAS, cerebrale
02.99.71↔	Revisione (senza sostituzione) di elettrodo(i) di neurostimolatore intracranico, stereotassica, sistema a elettrodo singolo permanente per la stimolazione permanente	92.31.10↔	Radiochirurgia con fotoni NAS, extracerebrale
02.99.72↔	Revisione (senza sostituzione) di elettrodo(i) di neurostimolatore intracranico, stereotassica, sistema a più elettrodi permanenti per la stimolazione permanente	92.32.00↔	Radiochirurgia con fotoni a sorgente multiple, NAS
02.99.79↔	Revisione (senza sostituzione) di elettrodo(i) di neurostimolatore intracranico, altro	92.32.01↔	Radiochirurgia con fotoni a sorgenti multiple: Gamma knife
02.99.90↔	Altri interventi stereotassici sul cranio, sul cervello e sulle meningi	92.33.00↔	Radiochirurgia con particelle, NAS
02.99.99↔	Altri interventi sul cranio, sul cervello e sulle meningi, altro	92.33.01↔	Altra radioterapia ad alto voltaggio: radioterapia stereotassica, in seduta unica, cerebrale
04.41↔	Decompressione della radice del trigemino	92.33.11↔	Altra radioterapia ad alto voltaggio: radioterapia stereotassica, in seduta unica, extracerebrale
07.61↔	Asportazione parziale dell'ipofisi, per via transfrontale	92.39.00↔	Altra radiochirurgia stereotassica, NAS
07.62↔	Asportazione parziale dell'ipofisi, per via trans-sfenoidale	92.39.01↔	Altra radioterapia ad alto voltaggio, irradiazione stereotassica, frazionata, cerebrale, NAS
07.63↔	Asportazione parziale dell'ipofisi, per via non specificata	92.39.11↔	Altra radioterapia ad alto voltaggio, irradiazione stereotassica, frazionata, extracerebrale, NAS
07.64↔	Asportazione totale dell'ipofisi per via transfrontale	92.39.20↔	Altra radioterapia ad alto voltaggio, irradiazione stereotassica, frazionata: Cerebrale, radioterapia a modulazione di intensità
07.65↔	Asportazione totale dell'ipofisi per via trans-sfenoidale	92.39.21↔	Altra radioterapia ad alto voltaggio, irradiazione stereotassica, frazionata: Cerebrale, radioterapia ad arco a modulazione di intensità (IMAT)
07.68↔	Asportazione totale dell'ipofisi, per altra via specificata	92.39.22↔	Altra radioterapia ad alto voltaggio, irradiazione stereotassica, frazionata: Cerebrale, guidata dalle immagini
07.69↔	Asportazione totale dell'ipofisi per via non specificata	92.39.29↔	Altra radioterapia ad alto voltaggio, irradiazione stereotassica, frazionata, cerebrale, altro
22.79.00↔	Riparazione di seno paranasale, NAS	92.39.30↔	Altra radioterapia ad alto voltaggio, irradiazione stereotassica, frazionata: Extracerebrale, radioterapia a modulazione di intensità
22.79.10↔	Riparazione dell'osso frontale	92.39.31↔	Altra radioterapia ad alto voltaggio, irradiazione stereotassica, frazionata: Extracerebrale, radioterapia ad arco a modulazione di intensità (IMAT)
22.79.11↔	Riparazione o cranializzazione di parete dell'osso frontale	92.39.32↔	Altra radioterapia ad alto voltaggio, irradiazione stereotassica, frazionata: Extracerebrale, guidata dalle immagini
22.79.19↔	Altra riparazione di seno paranasale	92.39.39↔	Altra radioterapia ad alto voltaggio, irradiazione stereotassica, frazionata, extracerebrale, altro
31.1‡↔	Tracheostomia temporanea		
31.21‡↔	Tracheostomia mediastinica		
31.29‡↔	Altra tracheostomia permanente		
31.74‡↔	Revisione della tracheostomia		
38.01↔	Incisione di vasi intracranici		
38.31↔	Resezione di vasi intracranici con anastomosi		
38.51↔	Legatura e stripping di vene varicose intracraniche		
38.61↔	Altra asportazione di vasi intracranici		
38.81↔	Altra occlusione chirurgica di vasi intracranici		
39.28↔	Bypass vascolare extracranico-intracranico (EC-IC)		
39.51.00↔	Clipping di aneurismi, NAS		

Procedura W01-2

86.88.50↔	Impianto o sostituzione di sistema per terapia a pressione negativa, profondo, su ossa e articolazioni delle estremità	86.88.53↔	Impianto o sostituzione di sistema per terapia a pressione negativa, endoretale
86.88.51↔	Impianto o sostituzione di sistema per terapia a pressione negativa, profondo, su torace, mediastino e sterno	86.88.59↔	Impianto o sostituzione di sistema per terapia a pressione negativa, su cute e sottocute o in altra sede
86.88.52↔	Impianto o sostituzione di sistema per terapia a pressione negativa, sull'addome aperto		

Procedura W01-3

93.57.12†↔ Terapia a pressione negativa continua, 8 giorni e più

Procedura W01-4

- | | |
|---|--|
| 16.98.11↔ Ricostruzione della parete orbitale con lembo microvascolare | 30.4x.15↔ Laringectomia radicale, con faringectomia, ricostruzione con innesto libero con anastomosi microvascolare |
| 18.71.14↔ Ricostruzione di padiglione auricolare, parziale con lembo microvascolare | 76.46.10↔ Altra ricostruzione di altre ossa facciali, Ricostruzione mediante innesto con anastomosi microvascolare |
| 18.71.24↔ Ricostruzione di padiglione auricolare, totale con lembo microvascolare | 83.43.12↔ Prelievo di altro lembo da muscolo o fascia con anastomosi microvascolare |
| 25.2x.14↔ Glossectomia parziale, approccio transorale, ricostruzione con innesto libero con anastomosi microvascolare | 83.82.40↔ Innesto di altro lembo con anastomosi microvascolare da muscolo o fascia, Testa e collo |
| 25.2x.24↔ Glossectomia parziale, approccio transmandibolare, ricostruzione con innesto libero con anastomosi microvascolare | 83.82.41↔ Innesto di altro lembo con anastomosi microvascolare da muscolo o fascia, Spalla e ascella |
| 25.2x.34↔ Pelviglossectomia, approccio transorale, ricostruzione con innesto libero con anastomosi microvascolare | 83.82.42↔ Innesto di altro lembo con anastomosi microvascolare da muscolo o fascia, Braccio e gomito |
| 25.2x.44↔ Pelviglossectomia, approccio transmandibolare, ricostruzione con innesto libero con anastomosi microvascolare | 83.82.43↔ Innesto di altro lembo con anastomosi microvascolare da muscolo o fascia, Avambraccio |
| 25.2x.54↔ Pelviglossomandibolectomia, ricostruzione con innesto libero con anastomosi microvascolare | 83.82.44↔ Innesto di altro lembo con anastomosi microvascolare da muscolo o fascia, Parete toracica, addome e dorso |
| 25.3x.14↔ Glossectomia totale, approccio transorale, ricostruzione con innesto libero con anastomosi microvascolare | 83.82.45↔ Innesto di altro lembo con anastomosi microvascolare da muscolo o fascia, Regione inguinale e genitale e natiche |
| 25.3x.24↔ Glossectomia totale, approccio transmandibolare, ricostruzione con innesto libero con anastomosi microvascolare | 83.82.46↔ Innesto di altro lembo con anastomosi microvascolare da muscolo o fascia, Estremità inferiore |
| 25.3x.39↔ Pelviglossectomia totale, approccio transorale, con altra ricostruzione | 83.82.47↔ Innesto di altro lembo con anastomosi microvascolare da muscolo o fascia, Altra localizzazione |
| 25.3x.44↔ Pelviglossectomia totale, approccio transmandibolare, ricostruzione con innesto libero con anastomosi microvascolare | 86.73.30↔ Trasferimento di lembo libero con anastomosi microvascolare sulla mano |
| 25.3x.54↔ Pelviglossomandibolectomia totale, ricostruzione con innesto libero con anastomosi microvascolare | 86.78.10↔ Trasferimento di lembo libero con anastomosi microvascolare sul capo (eccetto labbra e bocca) |
| 25.4x.14↔ Glossectomia radicale, approccio transorale, ricostruzione con innesto libero con anastomosi microvascolare | 86.78.11↔ Trasferimento di lembo libero con anastomosi microvascolare sul collo |
| 25.4x.24↔ Glossectomia radicale, approccio transmandibolare, ricostruzione con innesto libero con anastomosi microvascolare | 86.78.12↔ Trasferimento di lembo libero con anastomosi microvascolare su spalla e braccio |
| 25.4x.34↔ Pelviglossectomia radicale, approccio transorale, ricostruzione con innesto libero con anastomosi microvascolare | 86.78.13↔ Trasferimento di lembo libero con anastomosi microvascolare sull'avambraccio |
| 25.4x.44↔ Pelviglossectomia radicale, approccio transmandibolare, ricostruzione con innesto libero con anastomosi microvascolare | 86.78.14↔ Trasferimento di lembo libero con anastomosi microvascolare su parete toracica e dorso |
| 25.4x.54↔ Pelviglossomandibolectomia radicale, ricostruzione con innesto libero con anastomosi microvascolare | 86.78.15↔ Trasferimento di lembo libero con anastomosi microvascolare sulla regione addominale |
| 27.59.40↔ Altra ricostruzione plastica di labbro e bocca mediante innesto libero con anastomosi microvascolare | 86.78.16↔ Trasferimento di lembo libero con anastomosi microvascolare sulla regione inguinale e genitale |
| 29.33.12↔ Faringectomia parziale, Ricostruzione con innesto libero con anastomosi microvascolare | 86.78.17↔ Trasferimento di lembo libero con anastomosi microvascolare sulle natiche |
| 29.33.21↔ Faringectomia totale, Ricostruzione con innesto libero con anastomosi microvascolare, innesto intestinale libero o pull-up gastrico | 86.78.18↔ Trasferimento di lembo libero con anastomosi microvascolare sulle estremità inferiore |
| 29.4x.12↔ Intervento di plastica faringea, con innesto con anastomosi microvascolare, innesto intestinale o pull-up gastrico | 86.78.19↔ Trasferimento di lembo libero con anastomosi microvascolare in altra sede |
| 30.3x.15↔ Laringectomia totale, ricostruzione con innesto libero con anastomosi microvascolare | |

ADRG W02**Politrauma con interventi specifici**

Almeno una Procedura nella tabella W02-1

DRG W02A**Politrauma con interventi specifici, con procedure complicanti o interventi su localizzazioni multiple**

Procedure complicanti o Intervento su più localizzazioni

DRG W02B**Politrauma con interventi specifici, senza procedure complicanti o interventi su localizzazioni multiple**

Procedura W02-1

00.50.00↔	Impianto di pace-maker con risincronizzazione senza menzione di defibrillazione, sistema completo [CRT-P], NAS	01.24.13↔	Altra craniotomia, Inserzione di materiale alloplastico o di sistema di somministrazione farmacologica nelle ossa del cranio o nello spazio epidurale
00.50.10↔	Impianto di pace-maker con risincronizzazione senza menzione di defibrillazione con la possibilità di monitoraggio a distanza (CRT-P)	01.24.14↔	Altra craniotomia, rimozione di materiale alloplastico o di sistema di somministrazione farmacologica dalle ossa del cranio o dallo spazio epidurale
00.50.51↔	Impianto di dispositivo di sincronizzazione con stimolazione del ventricolo sinistro, sistema a camera doppia	01.24.15↔	Altra craniotomia, Rimozione di corpo estraneo dalle ossa del cranio o dallo spazio epidurale
00.50.52↔	Impianto di dispositivo di sincronizzazione con stimolazione del ventricolo sinistro, sistema a camera tripla	01.24.16↔	Altra craniotomia, altro drenaggio di liquido epidurale o per altri motivi
00.50.99↔	Impianto di pace-maker con risincronizzazione senza menzione di defibrillazione, sistema completo [CRT-P], altro	01.24.20↔	Craniotomia della calotta quale approccio chirurgico, NAS
00.51.00↔	Impianto di defibrillatore con risincronizzazione, sistema completo [CRT-D], NAS	01.24.21↔	Trapanazione della calotta quale approccio chirurgico
00.51.10↔	Impianto di defibrillatore con risincronizzazione con possibilità di monitoraggio a distanza (CRT-D)	01.24.22↔	Apertura del cranio guidata da stereotassi attraverso la calotta quale approccio chirurgico
00.51.99↔	Impianto di defibrillatore con risincronizzazione, sistema completo [CRT-D], altro	01.24.29↔	Craniotomia della calotta quale approccio chirurgico, altro
00.53.00↔	Impianto o sostituzione di pace-maker con risincronizzazione, solo generatore [CRT-P], NAS	01.24.30↔	Approccio attraverso la base del cranio, NAS
00.53.11↔	Conversione del sistema in pace-maker con risincronizzazione [CRT-P]	01.24.31↔	Approccio attraverso la base del cranio, transorale
00.53.99↔	Impianto o sostituzione di pace-maker con risincronizzazione, solo generatore [CRT-P], altro	01.24.32↔	Approccio attraverso la base del cranio, transorale con scissione del palato molle
00.55.00↔	Inserzione di stent(s) di vasi periferici con liberazione di sostanza medicamentosa, NAS	01.24.33↔	Approccio attraverso la base del cranio, transorale con scissione del palato molle e duro
00.55.11↔	Inserzione di stent(s) di vasi periferici con liberazione di sostanza medicamentosa, stent drug eluting extralunghi (>10 cm)	01.24.34↔	Approccio attraverso la base del cranio, transfenoidale
00.55.99↔	Inserzione di stent(s) di vasi periferici con liberazione di sostanza medicamentosa, altro	01.24.35↔	Approccio attraverso la base del cranio, transetmoidale
00.63↔	Inserzione percutanea di stent(s) dell'arteria carotide	01.24.36↔	Approccio attraverso la base del cranio, transmastoideo
00.64↔	Inserzione percutanea di stent(s) di altre arterie precerebrali (extracraniche)	01.24.37↔	Approccio attraverso la base del cranio, translabirintico
00.65.00↔	Inserzione percutanea di altro(i) stent vascolare(i) intracranico(i), NAS	01.24.38↔	Approccio attraverso la base del cranio, transpiramidale
00.65.11↔	Inserzione percutanea transluminale di microstents vascolari intracranici	01.24.39↔	Approccio attraverso la base del cranio, altro
00.65.99↔	Inserzione percutanea di altro(i) stent vascolare(i) intracranico(i), altro	01.24.3a↔	Approccio attraverso la base del cranio, transcondilico
00.67.00↔	Inserzione percutanea di stent vascolare(i) centrale(i), NAS	01.24.3b↔	Approccio attraverso la base del cranio, transorbitale
00.67.10↔	Inserzione percutanea di stent vascolare(i) nella vena cava	01.24.3c↔	Approccio attraverso la base del cranio, con osteotomia tipo Le Fort I
00.67.20↔	Inserzione percutanea di stent vascolare(i) nella vena porta	01.24.99↔	Altra craniotomia, altro
00.67.99↔	Inserzione percutanea di stent vascolare(i) centrale(i), altro	01.25.00↔	Altra craniectomia, NAS
00.70↔	Revisione di una protesi dell'anca, componente acetabolare e femorale	01.25.10↔	Altra craniectomia con decompressione
00.71↔	Revisione di protesi dell'anca, componente acetabolare	01.25.11↔	Altra craniectomia per evacuazione di ematoma epidurale
00.72↔	Revisione di una protesi dell'anca, componente femorale	01.25.12↔	Altra craniectomia per evacuazione di empiema epidurale
00.73↔	Revisione di protesi dell'anca, solo componente acetabolare e/o testa femorale	01.25.13↔	Altra craniectomia per rimozione di corpo estraneo dalle ossa del cranio o dallo spazio epidurale
00.80↔	Revisione di una protesi del ginocchio, totale (tutte le componenti)	01.25.14↔	Altra craniectomia, Inserzione di materiale alloplastico o di sistema di somministrazione farmacologica nelle ossa del cranio o nello spazio epidurale
00.81↔	Revisione di protesi del ginocchio, componente tibiale	01.25.19↔	Altra craniectomia, per drenaggio di liquido epidurale o per altri motivi
00.82↔	Revisione di protesi del ginocchio, componente femorale	01.25.20↔	Altra craniectomia, Nuova craniectomia con inserzione di drenaggio
00.83↔	Revisione di protesi del ginocchio, componente patellare	01.25.21↔	Altra craniectomia, Nuova craniectomia per rimozione di materiale alloplastico o di sistema di somministrazione farmacologica dalle ossa del cranio o dallo spazio epidurale
00.84↔	Revisione di protesi totale del ginocchio, calotta tibiale	01.25.99↔	Altra craniectomia, altro
00.85↔	Protesi tipo Hip Resurfacing dell'anca, acetabolo e testa femorale	02.03↔	Formazione di opercoli cranici
00.86↔	Protesi tipo Hip Resurfacing dell'anca, parziale, testa femorale	02.31↔	Shunt fra ventricolo e strutture del capo e del collo
00.87↔	Protesi tipo Hip Resurfacing dell'anca, parziale, acetabolo	02.32↔	Shunt fra ventricolo e sistema circolatorio
01.10↔	Monitoraggio della pressione intracranica	02.33↔	Shunt fra ventricolo e cavità toracica
01.15↔	Biopsia del cranio	02.34↔	Shunt fra ventricolo, cavità addominale e i suoi organi
01.16↔	Monitoraggio dell'ossigenazione intracranica	02.35↔	Shunt fra ventricolo ed apparato urinario
01.17↔	Monitoraggio della temperatura cerebrale	02.39↔	Altri interventi per il drenaggio ventricolare
01.21↔	Incisione e drenaggio dei seni cranici	02.41.00↔	Irrigazione ed esplorazione di shunt ventricolare, NAS
01.24.00↔	Altra craniotomia, NAS	02.41.10↔	Irrigazione ed esplorazione di shunt ventricolare, parte centrale
01.24.10↔	Altra craniotomia con decompressione	02.41.20↔	Irrigazione ed esplorazione di shunt ventricolare, parte periferica
01.24.11↔	Altra craniotomia per evacuazione di ematoma epidurale	02.41.99↔	Irrigazione ed esplorazione di shunt ventricolare, altro
01.24.12↔	Altra craniotomia per evacuazione di empiema epidurale	02.42.00↔	Sostituzione di shunt ventricolare, NAS
		02.42.10↔	Sostituzione di shunt ventricolare, parte centrale
		02.42.20↔	Sostituzione di shunt ventricolare, parte periferica
		02.42.99↔	Sostituzione di shunt ventricolare, altro
		02.43↔	Rimozione di shunt ventricolare
		02.93.00↔	Inserzione o sostituzione di elettrodo(i) di neurostimolatore intracranico, NAS
		02.93.10↔	Inserzione o sostituzione di microelettrodi temporanei per derivazione e stimolazione uniloculare

02.93.11↔	Inserzione o sostituzione di microelettrodi temporanei per derivazione e stimolazione multiloculare	03.09.29↔	Approccio chirurgico alla colonna toracica, altro
02.93.20↔	Inserzione o sostituzione di microelettrodi permanenti per derivazione e stimolazione uniloculare	03.09.30↔	Approccio chirurgico alla colonna lombare, NAS
02.93.21↔	Inserzione o sostituzione di microelettrodi permanenti per derivazione e stimolazione multiloculare	03.09.31↔	Approccio chirurgico alla colonna lombare, anteriore, 1 segmento
02.93.99↔	Inserzione o sostituzione di elettrodo(i) di neurostimolatore intracranico, altro	03.09.32↔	Approccio chirurgico alla colonna lombare, anteriore, 2 segmenti
02.99.00↔	Altri interventi sul cranio, sul cervello e sulle meningi, NAS	03.09.33↔	Approccio chirurgico alla colonna lombare, anteriore, 3 e più segmenti
02.99.10↔	Interventi stereotassici sul sistema liquorale	03.09.34↔	Approccio chirurgico alla colonna lombare (mediante laminotomia o flavectomia), posteriore, 1 segmento
02.99.11↔	Impianto o espianto stereotassico di materiale radioattivo quale intervento indipendente	03.09.35↔	Approccio chirurgico alla colonna lombare (mediante laminotomia o flavectomia), posteriore, 2 segmenti
02.99.12↔	Impianto stereotassico di tessuto nel cranio, nel cervello e nelle meningi cerebrali	03.09.36↔	Approccio chirurgico alla colonna lombare (mediante laminotomia o flavectomia), posteriore, 3 e più segmenti
02.99.13↔	Instillazione stereotassica di medicinali quale intervento indipendente	03.09.37↔	Approccio chirurgico alla colonna lombare, Approccio all'osso sacro e al coccige
02.99.14↔	Impianto, revisione o sostituzione stereotassica di cateteri intracerebrali per infusione intraventricolare	03.09.39↔	Approccio chirurgico alla colonna lombare, altro
02.99.20↔	Conversione di shunt liquorale (o derivazione di liquido cerebrospinale) in derivazione multipla	03.09.40↔	Incisione di canale vertebrale, midollo spinale e meningi spinali, NAS
02.99.29↔	Altra revisione e rimozione di derivazioni liquorali	03.09.41↔	Incisione del canale vertebrale per drenaggio di liquido epidurale
02.99.30↔	Impianto o sostituzione di sonda di misura intracranica	03.09.43↔	Incisione del midollo e delle meningi spinali per drenaggio di liquido subdurale
02.99.31↔	Revisione (senza sostituzione) di sonda di misura intracranica	03.09.44↔	Incisione del midollo e delle meningi spinali per drenaggio di ematoma intramidollare
02.99.40↔	Impianto o sostituzione di neuroprotesi	03.09.45↔	Incisione del midollo e delle meningi spinali per drenaggio di ascesso intramidollare
02.99.41↔	Revisione (senza sostituzione) di neuroprotesi	03.09.49↔	Incisione di canale vertebrale, midollo spinale e meningi spinali, altro
02.99.50↔	Impianto e rimozione di sistema di cateteri a palloncino per brachiterapia intracerebrale	03.09.90↔	Altra esplorazione del canale vertebrale
02.99.70↔	Revisione (senza sostituzione) di elettrodo(i) di neurostimolatore intracranico, NAS	03.09.91↔	Altra decompressione del canale vertebrale
02.99.71↔	Revisione (senza sostituzione) di elettrodo(i) di neurostimolatore intracranico, stereotassica, sistema a elettrodo singolo permanente per la stimolazione permanente	03.09.99↔	Altra esplorazione e decompressione del canale vertebrale, altro
02.99.72↔	Revisione (senza sostituzione) di elettrodo(i) di neurostimolatore intracranico, stereotassica, sistema a più elettrodi permanenti per la stimolazione permanente	03.1↔	Sezione delle radici dei nervi intraspinali
02.99.79↔	Revisione (senza sostituzione) di elettrodo(i) di neurostimolatore intracranico, altro	03.21↔	Cordotomia percutanea
02.99.90↔	Altri interventi stereotassici sul cranio, sul cervello e sulle meningi	03.29↔	Altra cordotomia
02.99.99↔	Altri interventi sul cranio, sul cervello e sulle meningi, altro	03.4x.00↔	Asportazione o distruzione di lesione del midollo o delle meningi spinali, NAS
03.01.00↔	Rimozione di corpo estraneo dal canale vertebrale, NAS	03.4x.10↔	Asportazione o distruzione di tessuto tumorale del midollo spinale (intramidollare)
03.01.10↔	Rimozione di corpo estraneo dal canale vertebrale, epidurale	03.4x.11↔	Asportazione o distruzione di tessuto tumorale delle meningi spinali e ossa
03.01.99↔	Rimozione di corpo estraneo dal canale vertebrale, altro	03.4x.12↔	Asportazione o distruzione di tessuto tumorale delle radici e dei gangli spinali
03.02↔	Riapertura di pregressa laminectomia	03.4x.19↔	Asportazione o distruzione di tessuto tumorale del midollo o delle meningi spinali, altro
03.09.00↔	Altra esplorazione e decompressione del canale vertebrale, NAS	03.4x.20↔	Asportazione o distruzione di altra lesione del midollo spinale (intramidollare)
03.09.10↔	Approccio chirurgico alla colonna cervicale, NAS	03.4x.21↔	Asportazione o distruzione di altra lesione delle meningi spinali
03.09.11↔	Approccio chirurgico alla colonna cervicale, anteriore, 1 segmento	03.4x.22↔	Asportazione o distruzione di altra lesione delle radici e dei gangli spinali
03.09.12↔	Approccio chirurgico alla colonna cervicale, anteriore, 2 segmenti	03.4x.29↔	Asportazione o distruzione di altra lesione del midollo o delle meningi spinali, altro
03.09.13↔	Approccio chirurgico alla colonna cervicale, anteriore, 3 e più segmenti	03.4x.99↔	Asportazione o distruzione di lesione del midollo o delle meningi spinali, altro
03.09.14↔	Approccio chirurgico alla colonna cervicale (mediante laminotomia o emilaminectomia), posteriore, 1 segmento	03.53.11↔	Riduzione chiusa di frattura vertebrale con fissazione esterna
03.09.15↔	Approccio chirurgico alla colonna cervicale (mediante laminotomia o emilaminectomia), posteriore, 2 segmenti	03.53.20↔	Riduzione aperta di fratture vertebrali
03.09.16↔	Approccio chirurgico alla colonna cervicale (mediante laminotomia o emilaminectomia), posteriore, 3 e più segmenti	03.59.00↔	Altri interventi di riparazione o plastica sulle strutture del canale vertebrale, NAS
03.09.17↔	Approccio chirurgico al passaggio craniocervicale	03.59.10↔	Altri interventi di riparazione o plastica sulle strutture del canale vertebrale, Chiusura di diastematomielia
03.09.19↔	Approccio chirurgico alla colonna cervicale, altro	03.59.11↔	Altri interventi di riparazione o plastica sulle strutture del canale vertebrale, Sezione di filo terminale
03.09.20↔	Approccio chirurgico alla colonna toracica, NAS	03.59.12↔	Altri interventi di riparazione o plastica sulle strutture del canale vertebrale, Chiusura di fistola spinale
03.09.21↔	Approccio chirurgico alla colonna toracica, anteriore, 1 segmento	03.59.13↔	Altri interventi di riparazione o plastica sulle strutture del canale vertebrale, plastica durale spinale
03.09.22↔	Approccio chirurgico alla colonna toracica, anteriore, 2 segmenti	03.59.99↔	Altri interventi di riparazione o plastica sulle strutture del canale vertebrale, altro
03.09.23↔	Approccio chirurgico alla colonna toracica, anteriore, 3 e più segmenti	03.6↔	Separazione di aderenze del midollo spinale e delle radici dei nervi
03.09.24↔	Approccio chirurgico alla colonna toracica (mediante laminotomia o emilaminectomia), posteriore, 1 segmento	03.79↔	Altro shunt spinale
03.09.25↔	Approccio chirurgico alla colonna toracica (mediante laminotomia o emilaminectomia), posteriore, 2 segmenti	03.93.00↔	Inserzione o sostituzione di elettrodo(i) di neurostimolatore spinale, NAS
03.09.26↔	Approccio chirurgico alla colonna toracica (mediante laminotomia o emilaminectomia), posteriore, 3 e più segmenti		

03.93.10↔	Inserzione o sostituzione di elettrodo(i) di neurostimolatore epidurale temporaneo, sistema a elettrodo singolo, stimolazione di prova	04.11.00↔	Biopsia chiusa [percutanea] [agobiopsia] di nervi cranici o periferici o di gangli, NAS
03.93.11↔	Inserzione o sostituzione di elettrodo(i) di neurostimolatore epidurale temporaneo, sistema a più elettrodi, stimolazione di prova	04.11.10↔	Biopsia chiusa [percutanea] [agobiopsia] del tratto intracranico di nervi cranici
03.93.20↔	Inserzione o sostituzione di elettrodo(i) di neurostimolatore epidurale permanente, sistema a elettrodo singolo, stimolazione continua, percutanea	04.11.20↔	Biopsia chiusa [percutanea] [agobiopsia] del tratto extracranico di nervi cranici
03.93.21↔	Inserzione o sostituzione di elettrodo(i) di neurostimolatore epidurale permanente, sistema a più elettrodi, stimolazione continua, percutanea	04.11.30↔	Biopsia chiusa [percutanea] [agobiopsia] del plesso brachiale
03.93.22↔	Inserzione o sostituzione di elettrodo(i) di neurostimolatore epidurale permanente, sistema a elettrodo singolo, stimolazione continua, chirurgica a cielo aperto	04.11.31↔	Biopsia chiusa [percutanea] [agobiopsia] di nervi del braccio e della mano
03.93.23↔	Inserzione o sostituzione di elettrodo(i) di neurostimolatore epidurale permanente, sistema a più elettrodi, stimolazione continua, chirurgica a cielo aperto	04.11.39↔	Biopsia chiusa [percutanea] [agobiopsia] di altri nervi
03.93.30↔	Inserzione o sostituzione di elettrodo subdurale per stimolazione della radice anteriore	04.11.40↔	Biopsia chiusa [percutanea] [agobiopsia] di nervi delle estremità inferiori
03.93.99↔	Inserzione o sostituzione di elettrodo(i) di neurostimolatore spinale, altro	04.11.99↔	Biopsia chiusa [percutanea] [agobiopsia] di nervi cranici o periferici o di gangli, altro
03.97↔	Revisione di shunt spinale	04.12.00↔	Biopsia a cielo aperto di nervi cranici o periferici o dei gangli, NAS
03.98↔	Rimozione di shunt spinale	04.12.10↔	Biopsia a cielo aperto del tratto intracranico di nervi cranici
04.02↔	Sezione del nervo trigemino	04.12.20↔	Biopsia a cielo aperto del tratto extracranico di nervi cranici
04.03.00↔	Sezione o compressione mirata di altri nervi cranici e periferici, NAS	04.12.30↔	Biopsia a cielo aperto del plesso brachiale
04.03.10↔	Sezione o compressione mirata del nervo vestibolo-cocleare	04.12.31↔	Biopsia a cielo aperto di nervi della spalla
04.03.11↔	Sezione o compressione mirata del tratto intracranico di altri nervi cranici e gangli	04.12.32↔	Biopsia a cielo aperto di nervi del braccio e della mano
04.03.20↔	Sezione o compressione mirata di nervi cranici nel tratto extracranico	04.12.33↔	Biopsia a cielo aperto di nervi del tronco
04.03.30↔	Sezione o compressione mirata del plesso brachiale	04.12.34↔	Biopsia a cielo aperto di nervi del plesso lombosacrale
04.03.31↔	Sezione o compressione mirata di nervi della spalla	04.12.35↔	Biopsia a cielo aperto di nervi delle estremità inferiori
04.03.32↔	Sezione o compressione mirata di nervi del braccio e della mano	04.12.99↔	Biopsia a cielo aperto di nervi cranici o periferici o dei gangli, altro
04.03.33↔	Sezione o compressione mirata di nervi del tronco e delle estremità inferiori	04.2x.00↔	Distruzione di nervi cranici e periferici e di gangli, NAS
04.03.99↔	Sezione o compressione mirata di altri nervi cranici e periferici, altro	04.2x.10↔	Distruzione del tratto intracranico di nervi e gangli cranici
04.04.00↔	Altra incisione dei nervi cranici e periferici, NAS	04.2x.20↔	Distruzione del tratto extracranico di nervi cranici
04.04.10↔	Altra incisione del nervo vestibolo-cocleare	04.2x.30↔	Distruzione del plesso brachiale
04.04.11↔	Altra incisione del tratto intracranico di altri nervi cranici e gangli	04.2x.31↔	Distruzione di nervi della spalla
04.04.20↔	Altra incisione del tratto extracranico di nervi cranici	04.2x.32↔	Distruzione di nervi del braccio e della mano
04.04.30↔	Altra incisione del plesso brachiale	04.2x.33↔	Distruzione di nervi del tronco e del plesso lombosacrale
04.04.31↔	Altra incisione di nervi della spalla	04.2x.34↔	Distruzione di nervi della gamba e del piede
04.04.32↔	Altra incisione di nervi del braccio e della mano	04.2x.39↔	Distruzione di altri nervi o gangli periferici
04.04.33↔	Altra incisione di nervi del tronco e delle estremità inferiori	04.2x.99↔	Distruzione di nervi cranici e periferici e di gangli, altro
04.04.99↔	Altra incisione dei nervi cranici e periferici, altro	04.3x.00↔	Suture di nervi cranici e periferici, NAS
04.05.00↔	Gangliectomia (e distruzione) del ganglio di Gasser, NAS	04.3x.10↔	Sutura epineurale del tratto extracranico di nervi cranici, primaria
04.05.10↔	Gangliectomia del ganglio di Gasser	04.3x.11↔	Sutura epineurale del plesso brachiale, primaria
04.05.20↔	Distruzione del ganglio di Gasser	04.3x.12↔	Sutura epineurale di nervi della spalla, primaria
04.05.99↔	Gangliectomia (e distruzione) del ganglio di Gasser, altro	04.3x.13↔	Sutura epineurale di nervi del braccio, primaria
04.06.00↔	Altre gangliectomie di nervi cranici o periferici, NAS	04.3x.14↔	Sutura epineurale di nervi della mano, primaria
04.06.10↔	Gangliectomia di gangli intracranici	04.3x.15↔	Sutura epineurale di nervi del tronco, primaria
04.06.20↔	Gangliectomia di altri gangli periferici	04.3x.16↔	Sutura epineurale di nervi della gamba (incl. plesso lombosacrale, inguine, pavimento pelvico), primaria
04.06.99↔	Altra gangliectomia di gangli cranici o periferici, altro	04.3x.17↔	Sutura epineurale di nervi del piede, primaria
04.07.00↔	Altra resezione o asportazione di nervi cranici e periferici, NAS	04.3x.19↔	Sutura epineurale di altri nervi cranici o periferici, primaria
04.07.10↔	Resezione di nervi per innesto	04.3x.20↔	Sutura epineurale del tratto extracranico di nervi cranici, secondaria
04.07.11↔	Rimozione di innesto di nervo	04.3x.21↔	Sutura epineurale del plesso brachiale, secondaria
04.07.20↔	Altra resezione o asportazione di nervi intracranici	04.3x.22↔	Sutura epineurale di nervi della spalla, secondaria
04.07.30↔	Altra resezione o asportazione del tratto extracranico di nervi cranici	04.3x.23↔	Sutura epineurale di nervi del braccio, secondaria
04.07.40↔	Altra resezione o asportazione del plesso brachiale	04.3x.24↔	Sutura epineurale di nervi della mano, secondaria
04.07.41↔	Altra resezione o asportazione di nervi della spalla	04.3x.25↔	Sutura epineurale di nervi del tronco, secondaria
04.07.42↔	Altra resezione o asportazione di nervi del braccio e della mano	04.3x.26↔	Sutura epineurale di nervi della gamba (incl. plesso lombosacrale, inguine, pavimento pelvico), secondaria
04.07.43↔	Altra resezione o asportazione di nervi del tronco e delle estremità inferiori	04.3x.27↔	Sutura epineurale di nervi del piede, secondaria
04.07.99↔	Altra resezione o asportazione di nervi cranici e periferici, altro	04.3x.29↔	Sutura epineurale di altri nervi cranici o periferici, secondaria
04.08.00↔	Fenestrazione della guaina del nervo ottico, NAS	04.3x.30↔	Sutura interfascicolare del tratto extracranico di nervi cranici, primaria
04.08.10↔	Altri interventi sul nervo ottico	04.3x.31↔	Sutura interfascicolare del plesso brachiale, primaria
04.08.99↔	Fenestrazione della guaina del nervo ottico, altro	04.3x.32↔	Sutura interfascicolare di nervi della spalla, primaria
		04.3x.33↔	Sutura interfascicolare di nervi del braccio, primaria
		04.3x.34↔	Sutura interfascicolare di nervi della mano, primaria
		04.3x.35↔	Sutura interfascicolare di nervi del tronco, primaria
		04.3x.36↔	Sutura interfascicolare di nervi della gamba (incl. plesso lombosacrale, inguine, pavimento pelvico), primaria
		04.3x.37↔	Sutura interfascicolare di nervi del piede, primaria
		04.3x.39↔	Sutura interfascicolare di altri nervi cranici e periferici, primaria
		04.3x.40↔	Sutura interfascicolare del tratto extracranico di nervi cranici, secondaria

04.3x.41↔	Sutura interfascicolare del plesso brachiale, secondaria	04.6x.51↔	Trasposizione di nervi del tronco e delle estremità inferiori con sutura interfascicolare primaria e secondaria
04.3x.42↔	Sutura interfascicolare di nervi della spalla, secondaria	04.6x.60↔	Trasposizione di nervi della mano con sutura interfascicolare primaria e secondaria
04.3x.43↔	Sutura interfascicolare di nervi del braccio, secondaria	04.6x.70↔	Trasposizione con neurolisi e decompressione del tratto extracranico di nervi cranici
04.3x.44↔	Sutura interfascicolare di nervi della mano, secondaria	04.6x.71↔	Trasposizione con neurolisi e decompressione del plesso brachiale o di nervi della spalla
04.3x.45↔	Sutura interfascicolare di nervi del tronco, secondaria	04.6x.72↔	Trasposizione con neurolisi e decompressione di nervi del braccio
04.3x.46↔	Sutura interfascicolare di nervi della gamba (incl. plesso lombosacrale, inguine, pavimento pelvico), secondaria	04.6x.73↔	Trasposizione con neurolisi e decompressione di nervi della mano
04.3x.47↔	Sutura interfascicolare di nervi del piede, secondaria	04.6x.74↔	Trasposizione con neurolisi e decompressione di nervi del tronco e delle estremità inferiori
04.3x.49↔	Sutura interfascicolare di altri nervi cranici e periferici, secondaria	04.6x.75↔	Trasposizione di altri nervi cranici e periferici (incl. neurolisi, decompressione, sutura epineurale e interfascicolare)
04.3x.99↔	Suture di nervi cranici e periferici, altro	04.6x.99↔	Trasposizione di nervi cranici e periferici, altro
04.42.00↔	Altra decompressione di nervi cranici, NAS	04.71↔	Anastomosi ipoglosso-facciale
04.42.10↔	Altra decompressione di nervi cranici, intracranica	04.72↔	Anastomosi accessorio-facciale
04.42.20↔	Altra decompressione di nervi cranici, extracranica	04.73↔	Anastomosi accessorio-ipoglosso
04.42.99↔	Altra decompressione di nervi cranici, altro	04.74.00↔	Altre anastomosi di nervi cranici o periferici, NAS
04.43.00↔	Liberazione del tunnel carpale, NAS	04.74.10↔	Anastomosi fascio-fasciale di nervo
04.43.10↔	Liberazione del tunnel carpale, per via endoscopica	04.74.11↔	Anastomosi intercosto-fascicolare di nervo
04.43.99↔	Liberazione del tunnel carpale, altro	04.74.99↔	Altre anastomosi di nervi cranici o periferici, altro
04.44↔	Liberazione del tunnel tarsale	04.75↔	Revisione di pregressa ricostruzione di nervi cranici e periferici
04.49.00↔	Altre decompressioni di nervi periferici o di gangli o separazione di aderenze, NAS	04.76↔	Riparazione di lesioni traumatiche di vecchia data di nervi cranici e periferici
04.49.10↔	Altra decompressione o separazione di aderenze del plesso brachiale	04.79.00↔	Altra neuroplastica, NAS
04.49.11↔	Altra decompressione o separazione di aderenze di nervi della spalla	04.79.10↔	Innesto e trasposizione del tratto extracranico di nervi cranici con sutura epineurale
04.49.12↔	Altra decompressione o separazione di aderenze di nervi del braccio	04.79.11↔	Innesto e trasposizione del plesso brachiale con sutura epineurale
04.49.13↔	Altra decompressione o separazione di aderenze di nervi della mano	04.79.12↔	Innesto e trasposizione di nervi della spalla con sutura epineurale
04.49.14↔	Altra decompressione o separazione di aderenze del plesso lombosacrale, inguine e pavimento pelvico	04.79.13↔	Innesto e trasposizione di nervi del braccio e della mano con sutura epineurale
04.49.15↔	Altra decompressione o separazione di aderenze di nervi della gamba	04.79.14↔	Innesto e trasposizione di nervi del tronco e delle estremità inferiori con sutura epineurale
04.49.16↔	Altra decompressione o separazione di aderenze di nervi del piede	04.79.19↔	Innesto e trasposizione del tratto extracranico di nervi cranici con sutura epineurale, altro
04.49.99↔	Altra decompressione o separazione di aderenze di altri nervi periferici o gangli	04.79.20↔	Innesto e trasposizione di nervo con sutura interfascicolare
04.5x.00↔	Innesto di nervi cranici o periferici, NAS	04.79.21↔	Innesto e trasposizione del tratto extracranico di nervi cranici con sutura interfascicolare
04.5x.10↔	Innesto del tratto extracranico di nervi cranici	04.79.22↔	Innesto e trasposizione del plesso brachiale con sutura interfascicolare
04.5x.11↔	Innesto del plesso brachiale e di nervi della spalla	04.79.23↔	Innesto e trasposizione di nervi della spalla con sutura interfascicolare
04.5x.12↔	Innesto di nervi del braccio e della mano	04.79.24↔	Innesto e trasposizione di nervi del braccio e della mano con sutura interfascicolare
04.5x.13↔	Innesto di nervi del tronco e delle estremità inferiori	04.79.25↔	Innesto e trasposizione di nervi del tronco e delle estremità inferiore con sutura interfascicolare
04.5x.19↔	Innesto di altri nervi cranici o periferici	04.79.29↔	Innesto e trasposizione di nervo con sutura interfascicolare, altro
04.5x.99↔	Innesto di nervi cranici o periferici, altro	04.79.99↔	Altra neuroplastica, altro
04.6x.00↔	Trasposizione di nervi cranici e periferici, NAS	04.92.00↔	Inserzione o sostituzione di elettrodo(i) di neurostimolatore periferico, NAS
04.6x.10↔	Trasposizione del tratto extracranico di nervi cranici con sutura epineurale primaria	04.92.10↔	Inserzione o sostituzione di elettrodo(i) di neurostimolatore periferico temporaneo, sistema a elettrodo singolo, (stimolazione di prova)
04.6x.11↔	Trasposizione del tratto extracranico di nervi cranici con sutura epineurale secondaria	04.92.11↔	Inserzione o sostituzione di elettrodo(i) di neurostimolatore periferico temporaneo, sistema a più elettrodi, (stimolazione di prova)
04.6x.12↔	Trasposizione del tratto extracranico di nervi cranici con sutura interfascicolare primaria e secondaria	04.92.20↔	Inserzione o sostituzione di elettrodo(i) di neurostimolatore periferico permanente, elettrodo cilindrico, sistema a elettrodo singolo, percutanea
04.6x.20↔	Trasposizione del plesso brachiale con sutura epineurale primaria	04.92.21↔	Inserzione o sostituzione di elettrodo(i) di neurostimolatore periferico permanente, elettrodo cilindrico, sistema a più elettrodi, percutanea
04.6x.21↔	Trasposizione del plesso brachiale con sutura epineurale secondaria	04.92.30↔	Inserzione o sostituzione di elettrodo(i) di neurostimolatore periferico permanente, elettrodo piatto, sistema a elettrodo singolo, chirurgica a cielo aperto
04.6x.22↔	Trasposizione del plesso brachiale con sutura interfascicolare primaria	04.92.31↔	Inserzione o sostituzione di elettrodo(i) di neurostimolatore periferico permanente, elettrodo piatto, sistema a più elettrodi, chirurgica a cielo aperto
04.6x.23↔	Trasposizione del plesso brachiale con sutura interfascicolare secondaria		
04.6x.30↔	Trasposizione di nervi della spalla con sutura epineurale primaria e secondaria		
04.6x.31↔	Trasposizione di nervi della spalla con sutura interfascicolare primaria e secondaria		
04.6x.40↔	Trasposizione di nervi del braccio con sutura epineurale primaria		
04.6x.41↔	Trasposizione di nervi del braccio con sutura epineurale secondaria		
04.6x.42↔	Trasposizione di nervi del braccio con sutura interfascicolare primaria		
04.6x.43↔	Trasposizione di nervi del braccio con sutura interfascicolare secondaria		
04.6x.50↔	Trasposizione di nervi del tronco e delle estremità inferiori con sutura epineurale primaria e secondaria		

04.92.40↔	Inserzione o sostituzione di elettrodo stimolatore del nervo vago	08.11.00↔	Biopsia della palpebra, NAS
04.92.99↔	Inserzione o sostituzione di elettrodo(i) di neurostimolatore periferico, altro	08.11.10↔	Biopsia chiusa (agobiopsia) della palpebra
04.93.00↔	Rimozione di elettrodo(i) di neurostimolatore periferico, NAS	08.11.20↔	Biopsia a cielo aperto della palpebra, NAS
04.93.10↔	Rimozione di elettrodo(i) di neurostimolatore periferico, elettrodo cilindrico, sistema a elettrodo singolo	08.11.99↔	Biopsia della palpebra, altro
04.93.11↔	Rimozione di elettrodo(i) di neurostimolatore periferico, elettrodo cilindrico, sistema a più elettrodi	08.21↔	Asportazione di calazio
04.93.20↔	Rimozione di elettrodo(i) di neurostimolatore periferico, elettrodo piatto, sistema a elettrodo singolo	08.22.00↔	Asportazione di altra lesione minore della palpebra (chirurgia micrografica), NAS
04.93.21↔	Rimozione di elettrodo(i) di neurostimolatore periferico, elettrodo piatto, sistema a più elettrodi	08.22.10↔	Asportazione di altra lesione minore della palpebra, senza controllo istografico (chirurgia micrografica)
04.93.40↔	Rimozione di elettrodo del nervo vago	08.22.11↔	Asportazione di altra lesione minore della palpebra, con controllo istografico (chirurgia micrografica)
04.93.99↔	Rimozione di elettrodo(i) di neurostimolatore periferico, altro	08.22.99↔	Asportazione di altra lesione minore della palpebra (chirurgia micrografica), altro
04.94.10↔	Revisione (senza sostituzione) di elettrodo(i) di neurostimolatore periferico, NAS	08.23.00↔	Asportazione di lesione maggiore della palpebra, non a tutto spessore, NAS
04.94.11↔	Revisione (senza sostituzione) di elettrodo(i) di neurostimolatore periferico, elettrodo cilindrico, sistema a elettrodo singolo	08.23.10↔	Asportazione di lesione maggiore della palpebra, non a tutto spessore, senza controllo istografico (chirurgia micrografica)
04.94.12↔	Revisione (senza sostituzione) di elettrodo(i) di neurostimolatore periferico, elettrodo cilindrico, sistema a più elettrodi	08.23.11↔	Asportazione di lesione maggiore della palpebra, non a tutto spessore, con controllo istografico (chirurgia micrografica)
04.94.13↔	Revisione (senza sostituzione) di elettrodo(i) di neurostimolatore periferico, elettrodo piatto, sistema a elettrodo singolo	08.23.99↔	Asportazione di lesione maggiore della palpebra, non a tutto spessore, altro
04.94.14↔	Revisione (senza sostituzione) di elettrodo(i) di neurostimolatore periferico, elettrodo piatto, sistema a più elettrodi	08.24.00↔	Asportazione di lesione maggiore della palpebra, a tutto spessore, NAS
04.94.99↔	Revisione (senza sostituzione) di elettrodo(i) di neurostimolatore periferico, altro	08.24.10↔	Asportazione di lesione maggiore della palpebra, a tutto spessore, senza controllo istografico (chirurgia micrografica)
04.99.00↔	Altri interventi sui nervi cranici e periferici, NAS	08.24.11↔	Asportazione di lesione maggiore della palpebra, a tutto spessore, con controllo istografico (chirurgia micrografica)
04.99.10↔	Impianto o sostituzione di neuroprotesi periferica	08.24.99↔	Asportazione di lesione maggiore della palpebra, a tutto spessore, altro
04.99.11↔	Revisione senza sostituzione di neuroprotesi periferica	08.31↔	Correzione di blefaroptosi con intervento sui muscoli frontali, con sutura
04.99.12↔	Rimozione di neuroprotesi periferica	08.32↔	Correzione di blefaroptosi con intervento sui muscoli frontali con sospensione a fascia
04.99.99↔	Altri interventi sui nervi cranici e periferici, altro	08.33↔	Correzione di blefaroptosi con resezione o avanzamento del muscolo elevatore o aponeurosi
05.0↔	Sezione di nervo o ganglio simpatico	08.34↔	Correzione di blefaroptosi con altre tecniche che utilizzano il muscolo elevatore
05.11↔	Biopsia di nervi o gangli simpatici	08.35↔	Correzione di blefaroptosi con tecnica tarsale
05.81↔	Riparazione di nervo o ganglio simpatico	08.36↔	Correzione di blefaroptosi con altre tecniche
05.89↔	Altri interventi su nervi o gangli simpatici	08.37↔	Riduzione di sovracorrezione di ptosi (della palpebra superiore)
05.9↔	Altri interventi sul sistema nervoso	08.38↔	Correzione di retrazione della palpebra
06.01↔	Aspirazione nella regione tiroidea	08.41↔	Riparazione di entropion o ectropion tramite termocauterizzazione
06.02↔	Riapertura di ferita della regione tiroidea	08.42↔	Riparazione di entropion o ectropion con tecnica di sutura
06.09.00↔	Incisione della regione tiroidea, NAS	08.43↔	Riparazione di entropion o ectropion con resezione cuneiforme
06.09.10↔	Incisione della regione tiroidea: senza ulteriori misure	08.44.00↔	Riparazione di entropion o ectropion con ricostruzione della palpebra, NAS
06.09.11↔	Incisione della regione tiroidea: drenaggio	08.44.10↔	Riparazione di entropion o ectropion con ricostruzione della palpebra, accorciamento orizzontale della palpebra
06.09.12↔	Incisione della regione tiroidea: esplorazione	08.44.99↔	Altra riparazione di entropion o ectropion con ricostruzione della palpebra
06.09.99↔	Incisione della regione tiroidea, altro	08.49.00↔	Altra riparazione di entropion o ectropion, NAS
06.89.00↔	Paratiroidectomia parziale, NAS	08.49.10↔	Altra riparazione di entropion o ectropion con intervento sui muscoli retrattori della palpebra
06.89.11↔	Riesplorazione con paratiroidectomia parziale	08.49.11↔	Altra riparazione di entropion o ectropion con riposizione di lamella palpebrale
06.89.13↔	Altri interventi sulle paratiroidi mediante sternotomia	08.49.99↔	Altra riparazione di entropion o ectropion, altro
06.89.99↔	Paratiroidectomia parziale, altro	08.51↔	Cantotomia
06.91↔	Sezione dell'istmo tiroideo	08.52↔	Blefarorrafia
06.92↔	Legatura dei vasi tiroidei	08.59.00↔	Altra correzione della posizione della palpebra, NAS
06.93↔	Sutura della tiroide	08.59.10↔	Cantoplastica, NAS
07.00↔	Esplorazione della regione surrenalica, NAS	08.59.11↔	Cantopessia
07.01↔	Esplorazione unilaterale della regione surrenalica	08.59.12↔	Correzione di epicanto
07.02↔	Esplorazione bilaterale della regione surrenalica	08.59.99↔	Altra correzione della posizione della palpebra, altra
07.41↔	Incisione della ghiandola surrenale	08.61.00↔	Ricostruzione della palpebra con lembo o innesto cutaneo, NAS
07.42↔	Sezione di nervi afferenti alle ghiandole surrenali	08.61.10↔	Ricostruzione della palpebra con lembo cutaneo
07.43↔	Legatura di vasi delle ghiandole surrenali	08.61.11↔	Ricostruzione della palpebra con innesto cutaneo
07.44↔	Riparazione delle ghiandole surrenali	08.61.99↔	Altra ricostruzione della palpebra con lembo o innesto cutaneo, altro
07.45↔	Reimpianto delle ghiandole surrenali	08.62↔	Ricostruzione della palpebra con innesto o lembo di mucosa
07.49↔	Altri interventi sulla ghiandola surrenale o sui nervi e vasi surrenalici	08.63↔	Ricostruzione della palpebra con innesto del follicolo pilifero
07.80↔	Timectomia, NAS	08.64↔	Ricostruzione della palpebra con lembo tarsoconguntivale
07.81↔	Altra asportazione parziale del timo		
07.82↔	Altra asportazione totale del timo		
07.83↔	Asportazione parziale del timo in toracosopia		
07.84↔	Asportazione totale del timo in toracosopia		
07.91↔	Esplorazione dell'area timica		
07.92↔	Altra incisione del timo		
07.93↔	Riparazione del timo		
07.95↔	Incisione del timo in toracosopia		
07.98↔	Altri interventi non specificati sul timo in toracosopia		
07.99↔	Altri interventi non specificati sul timo		

08.69.00↔	Altra ricostruzione della palpebra con lembo o innesto , NAS	10.42.00↔	Ricostruzione di cul-de-sac congiuntivale con innesto libero, NAS
08.69.10↔	Ricostruzione della palpebra con cartilagine	10.42.10↔	Ricostruzione di cul-de-sac congiuntivale con innesto libero, autogeno
08.69.11↔	Ricostruzione della palpebra con materiale alloplastico	10.42.11↔	Ricostruzione di cul-de-sac congiuntivale con innesto libero, non autogeno
08.69.12↔	Ricostruzione della palpebra con tecnica di avanzamento e rotazione palpebrale	10.42.99↔	Altra ricostruzione di cul-de-sac congiuntivale con innesto libero
08.69.13↔	Ricostruzione della palpebra con allungamento della palpebra superiore	10.43↔	Altra ricostruzione di cul-de-sac congiuntivale
08.69.19↔	Ricostruzione della palpebra con altro lembo o innesto	10.44.00↔	Altro innesto libero alla congiuntiva, NAS
08.69.99↔	Altra ricostruzione della palpebra con lembo o innesto, altro	10.44.10↔	Altro innesto libero alla congiuntiva, autogeno
08.70↔	Ricostruzione della palpebra, NAS	10.44.11↔	Altro innesto libero alla congiuntiva, non autogeno
08.71↔	Ricostruzione della palpebra interessante il margine palpebrale, non a tutto spessore	10.44.99↔	Altro innesto libero alla congiuntiva, altro
08.72↔	Altra ricostruzione della palpebra, non a tutto spessore	10.49.00↔	Altra congiuntivoplastica, NAS
08.73.00↔	Ricostruzione della palpebra interessante il margine palpebrale, a tutto spessore, NAS	10.49.10↔	Tenonplastica
08.73.10↔	Ricostruzione con lembo di avanzamento del margine palpebrale	10.49.99↔	Altra congiuntivoplastica, altro
08.73.99↔	Altra ricostruzione della palpebra interessante il margine palpebrale, a tutto spessore	10.5x.00↔	Lisi di aderenze della congiuntiva e della palpebra, NAS
08.74.00↔	Altra ricostruzione della palpebra a tutto spessore, NAS	10.5x.10↔	Lisi di aderenze della congiuntiva e della palpebra con congiuntivoplastica
08.74.10↔	Allungamento della palpebra superiore	10.5x.99↔	Altra lisi di aderenze della congiuntiva e della palpebra
08.74.99↔	Altra ricostruzione della palpebra a tutto spessore, altro	10.6x.00↔	Riparazione di lacerazione della congiuntiva, NAS
08.82↔	Riparazione di lacerazione della palpebra interessante il margine palpebrale, non a tutto spessore	10.6x.10↔	Mediante sutura
08.83↔	Altra riparazione di lacerazione della palpebra, non a tutto spessore	10.6x.99↔	Altra riparazione di lacerazione della congiuntiva
08.84↔	Riparazione di lacerazione della palpebra interessante il margine palpebrale, a tutto spessore	11.0↔	Rimozione di corpo estraneo della cornea con impiego di magnete
08.85↔	Altra ricostruzione di lacerazione della palpebra, a tutto spessore	11.1↔	Incisione della cornea
08.86↔	Ritidectomia della palpebra inferiore	11.21↔	Curettaggio della cornea per striscio o coltura
08.87↔	Ritidectomia della palpebra superiore	11.22.00↔	Biopsia della cornea, NAS
08.89.00↔	Altra riparazione della palpebra, NAS	11.22.10↔	Biopsia chiusa (agobiopsia) della cornea
08.89.10↔	Riparazione della palpebra, angolo mediale o laterale	11.22.20↔	Biopsia a cielo aperto della cornea
08.89.11↔	Riparazione della palpebra mediante sollevamento del sopracciglio	11.22.99↔	Biopsia della cornea, altro
08.89.12↔	Riparazione della palpebra mediante asportazione di prolasso del corpo adiposo dell'orbita	11.31↔	Trasposizione dello pterigium
08.89.13↔	Riparazione della palpebra mediante trattamento superficiale con laser	11.32↔	Asportazione dello pterigium con innesto corneale
08.89.14↔	Riparazione della palpebra mediante altro allungamento della palpebra superiore	11.41↔	Rimozione meccanica dell'epitelio corneale
08.89.15↔	Riparazione della palpebra mediante allungamento della palpebra inferiore	11.42↔	Termocauterizzazione per lesione della cornea
08.89.99↔	Altra riparazione della palpebra, altro	11.43↔	Crioterapia di lesione della cornea
09.11↔	Biopsia della ghiandola lacrimale	11.49.00↔	Altra rimozione o distruzione di lesione della cornea, NAS
09.12↔	Biopsia del sacco lacrimale	11.49.10↔	Distruzione di lesione della cornea, mediante fotocoagulazione laser
09.20↔	Asportazione della ghiandola lacrimale, NAS	11.49.19↔	Altra distruzione di lesione della cornea
09.21↔	Asportazione di lesione della ghiandola lacrimale	11.49.20↔	Cherectomia di lesione della cornea mediante fototerapia
09.22↔	Altra dacrioadenectomia parziale	11.49.29↔	Altra cherectomia di lesione della cornea
09.23↔	Dacrioadenectomia totale	11.49.99↔	Altra rimozione o distruzione di lesione della cornea, altro
09.3↔	Altri interventi sulla ghiandola lacrimale	11.51↔	Sutura di lacerazione corneale
09.6↔	Asportazione del sacco e delle vie lacrimali	11.52↔	Riparazione di deiscenza postoperatoria di incisione corneale
09.71↔	Correzione di eversione del punto lacrimale	11.53↔	Riparazione di lacerazione o ferita della cornea con lembo congiuntivale
09.72↔	Altra riparazione del punto lacrimale	11.59.00↔	Altra riparazione della cornea, NAS
09.81↔	Dacriocistorinostomia [DCR]	11.59.10↔	Riparazione mediante copertura della cornea, NAS
09.82↔	Congiuntivocistorinostomia	11.59.11↔	Riparazione mediante copertura della cornea con membrana amniotica
09.83↔	Congiuntivorinostomia con inserzione di tubo o di supporto	11.59.12↔	Riparazione mediante altra copertura della cornea
09.91↔	Obliterazione del punto lacrimale	11.59.99↔	Altra riparazione della cornea, altro
09.99↔	Altri interventi sull'apparato lacrimale	11.60↔	Trapianto di cornea, NAS
10.0↔	Rimozione di corpo estraneo dalla congiuntiva per incisione	11.61↔	Cheratoplastica lamellare con autoinnesto
10.31.00↔	Asportazione di lesione o tessuto della congiuntiva, NAS	11.62↔	Altra cheratoplastica lamellare
10.31.10↔	Asportazione di lesione o tessuto della congiuntiva con plastica	11.63↔	Cheratoplastica penetrante con autotrapianto
10.31.99↔	Asportazione di lesione o tessuto della congiuntiva, altro	11.64↔	Altra cheratoplastica penetrante
10.32↔	Distruzione di lesione della congiuntiva	11.69.00↔	Altro trapianto della cornea, NAS
10.33↔	Altri interventi di distruzione sulla congiuntiva	11.69.10↔	Autotrapianto controlaterale della cornea
10.41.00↔	Riparazione di simblefaron con innesto libero, NAS	11.69.20↔	Trapianto di cornea perforante
10.41.10↔	Riparazione di simblefaron con innesto libero, autogeno	11.69.99↔	Altro trapianto della cornea, altro
10.41.11↔	Riparazione di simblefaron con innesto libero, non autogeno	11.71↔	Cheratomeleusi
10.41.99↔	Altra riparazione di simblefaron con innesto libero	11.72↔	Cheratofachia
		11.73↔	Cheratoprotesi
		11.74↔	Termocheratoplastica
		11.75↔	Cheratotomia radiale
		11.76↔	Epicheratofachia
		11.79.00↔	Altri interventi di ricostruzione sulla cornea compresi quelli di rifrazione, NAS
		11.79.10↔	Cherectomia fotorefrattiva
		11.79.20↔	Impianto di segmento anulare intrastromale della cornea

11.79.99↔	Altri interventi di ricostruzione sulla cornea compresi quelli di rifrazione, altro	12.88↔	Altro rinforzo della sclera
11.91↔	Tatuaggio della cornea	12.89↔	Altri interventi sulla sclera
11.92↔	Rimozione di impianto artificiale dalla cornea	12.91.00↔	Svuotamento terapeutico della camera anteriore, NAS
12.00↔	Rimozione di corpo estraneo intraoculare dal segmento anteriore dell'occhio, NAS	12.91.10↔	Irrigazione della camera anteriore, NAS
12.01↔	Rimozione di corpo estraneo intraoculare dal segmento anteriore dell'occhio con impiego di magnete	12.91.11↔	Irrigazione della camera anteriore con rimozione di olio di silicone
12.02↔	Rimozione di corpo estraneo intraoculare dal segmento anteriore dell'occhio senza impiego di magnete	12.91.19↔	Altra irrigazione della camera anteriore
12.11↔	Iridotomia con trasfissione	12.91.20↔	Paracentesi della camera anteriore
12.12↔	Altra iridotomia	12.91.99↔	Svuotamento terapeutico della camera anteriore, altro
12.13↔	Asportazione dell'iride prolassata	12.92.00↔	Iniezione nella camera anteriore, NAS
12.14↔	Altra iridectomia	12.92.10↔	Iniezione di sostanza liquida nella camera anteriore, NAS
12.21↔	Aspirazione diagnostica della camera anteriore dell'occhio	12.92.11↔	Iniezione di liquido nella camera anteriore
12.22↔	Biopsia dell'iride	12.92.12↔	Iniezione di medicamento liquido nella camera anteriore
12.29.00↔	Altre procedure diagnostiche sull'iride, sul corpo ciliare, sulla sclera e sulla camera anteriore, NAS	12.92.19↔	Altra iniezione di sostanza liquida nella camera anteriore
12.29.10↔	Biopsia del corpo ciliare	12.92.20↔	Iniezione di gas nella camera anteriore, NAS
12.29.20↔	Biopsia della sclera	12.92.21↔	Iniezione di aria nella camera anteriore
12.29.30↔	Biopsia del cristallino	12.92.29↔	Altra iniezione di gas nella camera anteriore
12.29.99↔	Altre procedure diagnostiche sull'iride, sul corpo ciliare, sulla sclera e sulla camera anteriore, altro	12.92.99↔	Altra iniezione nella camera anteriore
12.31↔	Lisi di goniosinechie	12.93↔	Rimozione o distruzione di invasione epiteliale dalla camera anteriore
12.32↔	Lisi di altre sinechie anteriori	12.97↔	Altri interventi sull'iride
12.33↔	Lisi di sinechie posteriori	12.98.00↔	Altri interventi sul corpo ciliare, NAS
12.34↔	Lisi di aderenze corneovitreali	12.98.10↔	Fissazione del corpo ciliare
12.35↔	Coreoplastica	12.98.99↔	Altri interventi sul corpo ciliare, altro
12.39.00↔	Altra iridoplastica, NAS	12.99.00↔	Altri interventi sulla camera anteriore, NAS
12.39.10↔	Iridoplastica mediante laser per favorire la circolazione intraoculare	12.99.99↔	Altri interventi sulla camera anteriore, altro
12.39.99↔	Altra iridoplastica, altro	13.00↔	Rimozione di corpo estraneo dal cristallino, NAS
12.40↔	Rimozione di lesione del segmento anteriore dell'occhio, NAS	13.01↔	Rimozione di corpo estraneo dal cristallino con magnete
12.41↔	Distruzione di lesione dell'iride, non escissionale	13.02↔	Rimozione di corpo estraneo dal cristallino senza magnete
12.42↔	Asportazione di lesione dell'iride	13.2↔	Estrazione extracapsulare del cristallino con tecnica di estrazione lineare
12.43↔	Distruzione di lesione del corpo ciliare, non escissionale	13.3↔	Estrazione extracapsulare del cristallino con tecnica di aspirazione semplice (e di irrigazione)
12.44↔	Asportazione di lesione del corpo ciliare	13.41↔	Facomulsificazione ed aspirazione di cataratta
12.51↔	Goniopuntura senza goniopuntura	13.42↔	Facoframmentazione meccanica ed aspirazione di cataratta per via posteriore
12.52↔	Goniotomia senza goniopuntura	13.43↔	Facoframmentazione meccanica ed altra aspirazione di cataratta
12.53↔	Goniotomia con goniopuntura	13.59↔	Altra estrazione extracapsulare del cristallino
12.54↔	Trabecolomia ab externo	13.70↔	Inserzione di cristallino artificiale, NAS
12.59.00↔	Altri interventi per favorire la circolazione intraoculare, NAS	13.71↔	Inserzione di cristallino artificiale intraoculare al momento della estrazione di cataratta
12.59.10↔	Trabecoloplastica o gonioplastica per favorire la circolazione intraoculare	13.72↔	Inserzione secondaria di cristallino intraoculare
12.59.11↔	Aspirazione e raschiamento del trabecolato per favorire la circolazione intraoculare	13.8↔	Rimozione di cristallino impiantato
12.59.99↔	Altri interventi per favorire la circolazione intraoculare, altro	13.90↔	Operazione sul cristallino, NAC
12.61.00↔	Trapanazione della sclera con iridectomia, NAS	13.91↔	Inserzione di protesi intraoculare telescopica
12.61.10↔	Trapanazione coperta della sclera con iridectomia	13.92↔	Capsulotomia del cristallino
12.61.11↔	Trapanazione non coperta della sclera con iridectomia	13.93↔	Chiusura di difetto del cristallino con colla tessutale
12.61.99↔	Altra trapanazione della sclera con iridectomia	13.99↔	Altri interventi sul cristallino, altro
12.62↔	Termocauterizzazione della sclera con iridectomia	14.00↔	Rimozione di corpo estraneo dal segmento posteriore dell'occhio, NAS
12.63↔	Iridenclisi e iridotasi	14.01↔	Rimozione di corpo estraneo dal segmento posteriore dell'occhio con utilizzo di magnete
12.64.00↔	Trabecolectomia ab externo, NAS	14.02↔	Rimozione di corpo estraneo dal segmento posteriore dell'occhio senza utilizzo di magnete
12.64.10↔	Trabecolectomia coperta ab externo	14.19↔	Altre procedure diagnostiche sulla retina, sulla coroide, sul corpo vitreo e sulla camera posteriore
12.64.11↔	Trabecolectomia non coperta ab externo	14.26↔	Distruzione di lesione corioretinica con terapia radiante
12.64.99↔	Altra trabecolectomia ab externo	14.27↔	Distruzione di lesione corioretinica mediante impianto di sorgente radioattiva
12.65↔	Altra fistolizzazione della sclera con iridectomia	14.31↔	Riparazione di lacerazione della retina mediante diatermia
12.66↔	Revisione postoperatoria di interventi di fistolizzazione della sclera	14.32↔	Riparazione di lacerazione della retina mediante crioterapia
12.69.00↔	Altri interventi di fistolizzazione della sclera, NAS	14.33↔	Riparazione di lacerazione della retina mediante fotocoagulazione con xenon-arc
12.69.10↔	Interventi filtranti per ridurre la elevata pressione intraoculare	14.34↔	Riparazione di lacerazione della retina mediante fotocoagulazione con laser
12.69.99↔	Altri interventi di fistolizzazione della sclera, altro	14.35↔	Riparazione di lacerazione della retina mediante fotocoagulazione di tipo non specificato
12.81↔	Sutura di lacerazione della sclera	14.39.00↔	Altra riparazione di lacerazione della retina, NAS
12.82↔	Riparazione di fistola della sclera	14.39.10↔	Riparazione di lacerazione della retina con liquidi pesanti
12.83↔	Revisione di ferita operatoria del segmento anteriore dell'occhio, NAC	14.39.99↔	Altra riparazione di lacerazione della retina, altro
12.84↔	Asportazione o distruzione di lesione della sclera		
12.85↔	Riparazione di stafiloma della sclera con innesto		
12.86↔	Altra riparazione di stafiloma della sclera		
12.87↔	Rinforzo della sclera mediante innesto		

14.41↔	Piombaggio sclerale con impianto	16.1↔	Rimozione di corpo estraneo penetrante dell'occhio, NAS
14.49↔	Altro piombaggio sclerale	16.23↔	Biopsia del bulbo oculare e dell'orbita
14.51↔	Riparazione di distacco retinico mediante diatermia	16.31↔	Rimozione del contenuto del bulbo oculare con impianto endosclerale contemporaneo
14.52↔	Riparazione di distacco retinico con crioterapia	16.39↔	Altra eviscerazione del bulbo oculare
14.53↔	Riparazione di distacco retinico mediante fotocoagulazione con xenon-arc	16.41↔	Enucleazione del bulbo oculare con impianto contemporaneo di protesi nella capsula di Tenone , con inserzione di muscoli
14.54↔	Riparazione di distacco retinico mediante fotocoagulazione con laser	16.42↔	Enucleazione del bulbo oculare con altro impianto contemporaneo
14.55↔	Riparazione di distacco retinico mediante fotocoagulazione di tipo non specificato	16.49↔	Altra enucleazione del bulbo oculare
14.59.00↔	Altra riparazione di distacco retinico, NAS	16.51.00↔	Esenterazione dell'orbita con rimozione di strutture adiacenti, NAS
14.59.10↔	Riparazione di distacco retinico con liquidi pesanti	16.51.10↔	Esenterazione dell'orbita con rimozione di strutture adiacenti, con conservazione della cute palpebrale
14.59.11↔	Riparazione di distacco retinico mediante endotamponamento con gas	16.51.11↔	Esenterazione dell'orbita con rimozione di strutture adiacenti, senza conservazione della cute palpebrale
14.59.99↔	Altra riparazione di distacco retinico, altro	16.51.99↔	Altra esenterazione dell'orbita con rimozione di strutture adiacenti
14.6x.00↔	Rimozione di materiale impiantato chirurgicamente dalla camera posteriore, NAS	16.52.00↔	Esenterazione dell'orbita con rimozione terapeutica di osso orbitale, NAS
14.6x.10↔	Revisione e sostituzione di piombaggio sclerale	16.52.10↔	Esenterazione dell'orbita con rimozione terapeutica di osso orbitale, con conservazione della cute palpebrale
14.6x.20↔	Rimozione di piombaggio sclerale	16.52.11↔	Esenterazione dell'orbita con rimozione terapeutica di osso orbitale, senza conservazione della cute palpebrale
14.6x.99↔	Rimozione di materiale impiantato chirurgicamente dalla camera posteriore, altro	16.52.99↔	Altra esenterazione dell'orbita con rimozione terapeutica di osso orbitale
14.71.00↔	Rimozione del corpo vitreo per via anteriore, NAS	16.59.00↔	Altra esenterazione dell'orbita, NAS
14.71.10↔	Vitrectomia anteriore via pars plana	16.59.10↔	Altra esenterazione dell'orbita, con conservazione della cute palpebrale
14.71.19↔	Altra vitrectomia via pars plana	16.59.11↔	Altra esenterazione dell'orbita, senza conservazione della cute palpebrale
14.71.99↔	Rimozione del corpo vitreo per via anteriore, altro	16.59.99↔	Altra esenterazione dell'orbita, altro
14.72↔	Altra rimozione del corpo vitreo	16.61.00↔	Inserzione secondaria di impianto oculare, NAS
14.73.00↔	Vitrectomia meccanica per via anteriore, NAS	16.61.10↔	Inserzione secondaria di impianto oculare, innesto dermoadiposo
14.73.10↔	Vitrectomia meccanica anteriore via pars plana	16.61.99↔	Inserzione secondaria di impianto oculare, altro
14.73.19↔	Vitrectomia meccanica anteriore per altra via	16.62.00↔	Revisione e reinserzione di impianto oculare, NAS
14.73.99↔	Vitrectomia meccanica per via anteriore, altro	16.62.10↔	Revisione di impianto oculare
14.74↔	Altra vitrectomia meccanica	16.62.20↔	Sostituzione di impianto oculare, inserzione di innesto dermoadiposo
14.79↔	Altri interventi sul corpo vitreo	16.62.29↔	Altra sostituzione di impianto oculare
14.9x.00↔	Altri interventi sulla retina, sulla coroide e sulla camera posteriore, NAS	16.62.99↔	Altra revisione e reinserzione di impianto oculare
14.9x.10↔	Altro intervento sulla retina, rotazione della retina	16.63↔	Revisione della cavità dopo enucleazione con innesto
14.9x.11↔	Inserzione di protesi retinica epiretinale	16.64↔	Altra revisione della cavità dopo enucleazione
14.9x.12↔	Sostituzione di protesi retinica epiretinale	16.65.00↔	Innesto secondario ad esenterazione della cavità orbitale, NAS
14.9x.13↔	Rimozione di protesi retinica epiretinale	16.65.10↔	Innesto dermoadiposo secondario ad esenterazione della cavità orbitale
14.9x.14↔	Inserzione di protesi retinica subretinale	16.65.99↔	Altro innesto secondario ad esenterazione della cavità orbitale
14.9x.15↔	Sostituzione di protesi retinica subretinale	16.66↔	Altra revisione di eviscerazione della cavità orbitale
14.9x.16↔	Rimozione di protesi retinica subretinale	16.69↔	Altri interventi secondari dopo rimozione di bulbo oculare
14.9x.20↔	Fissazione di marcatori per radioterapia di retina, coroide e camera posteriore	16.71↔	Rimozione di protesi oculare
14.9x.21↔	Rimozione di marcatori per radioterapia di retina, coroide e camera posteriore	16.72↔	Rimozione di protesi orbitale
14.9x.22↔	Correzione della posizione di applicatore radioattivo su retina, coroide e camera posteriore	16.81↔	Riparazione di ferita dell'orbita
14.9x.23↔	Rimozione di applicatore radioattivo da retina, coroide e camera posteriore	16.82↔	Riparazione di rottura del bulbo oculare
14.9x.99↔	Altri interventi sulla retina, sulla coroide e sulla camera posteriore, altro	16.89↔	Altra riparazione di lesione del bulbo oculare o dell'orbita
15.29.00↔	Altri interventi su un solo muscolo extraoculare, NAS	16.92↔	Asportazione di lesione dell'orbita
15.29.01↔	Altri interventi su un solo muscolo extraoculare retto	16.98.00↔	Altri interventi sull'orbita, NAS
15.29.02↔	Altri interventi su un solo muscolo extraoculare obliquo	16.98.10↔	Ricostruzione dell'orbita, NAS
15.29.09↔	Altri interventi su un solo muscolo extraoculare, altro	16.98.11↔	Ricostruzione della parete orbitale con lembo microvascolare
15.29.10↔	Adesiolisi di un solo muscolo extraoculare, NAS	16.98.19↔	Altra ricostruzione della parete orbitale
15.29.11↔	Adesiolisi di un solo muscolo extraoculare retto	16.98.20↔	Decompressione ossea dell'orbita
15.29.12↔	Adesiolisi di un solo muscolo extraoculare obliquo	16.98.21↔	Asportazione di tessuto adiposo dall'orbita
15.29.19↔	Altra adesiolisi di un solo muscolo extraoculare	16.98.22↔	Inserzione di sistema intraoculare di somministrazione farmacologica
15.29.30↔	Distacco di un solo muscolo extraoculare, NAS	16.98.23↔	Inserzione di sistema estrabulbare di somministrazione farmacologica
15.29.31↔	Distacco di un solo muscolo extraoculare retto	16.98.24↔	Aumento temporaneo intraoperatorio della pressione oculare
15.29.32↔	Distacco di un solo muscolo extraoculare obliquo	16.98.25↔	Rimozione di impianto dopo intervento per glaucoma
15.29.39↔	Distacco di un solo muscolo extraoculare, altro	16.98.99↔	Altri interventi sull'orbita, altro
15.29.40↔	Rifissazione di un solo muscolo extraoculare, NAS	18.01↔	Perforazione del lobo dell'orecchio
15.29.41↔	Rifissazione di un solo muscolo extraoculare retto	18.02↔	Incisione del canale uditivo esterno
15.29.42↔	Rifissazione di un solo muscolo extraoculare obliquo		
15.29.49↔	Altra rifissazione di un solo muscolo extraoculare		
15.6↔	Revisione di intervento su muscolo extraoculare		
16.01↔	Orbitotomia con lembo osseo		
16.02↔	Orbitotomia con inserzione di impianto orbitale		
16.09↔	Altra orbitotomia		

18.09↔	Altra incisione dell'orecchio esterno	19.9x.19↔	Interventi microchirurgici sull'orecchio medio, altro
18.21.00↔	Asportazione di fistola preauricolare o di seno preauricolare, NAS	19.9x.99↔	Altra riparazione dell'orecchio medio, altro
18.21.10↔	Asportazione di fistola preauricolare o di seno preauricolare, senza controllo istografico	20.99.00↔	Altri interventi sull'orecchio medio e interno, NAS
18.21.11↔	Asportazione di fistola preauricolare o di seno preauricolare, con controllo istografico	20.99.10↔	Impianto di ancoraggio osseo nell'orecchio medio o interno
18.21.99↔	Asportazione di fistola preauricolare o di seno preauricolare, altro	20.99.20↔	Chiusura di fistola del labirinto
18.29.00↔	Asportazione o distruzione di altra lesione dell'orecchio esterno, NAS	20.99.30↔	Rimozione di impianto cocleare o di apparecchio acustico impiantabile
18.29.01↔	Distruzione di lesione dell'orecchio esterno o del meato uditivo esterno	20.99.99↔	Altri interventi sull'orecchio medio e interno, altro
18.29.10↔	Asportazione di altra lesione dell'orecchio esterno o del meato uditivo esterno, senza controllo istografico	21.04↔	Controllo di epistassi mediante legatura delle arterie etmoidali
18.29.11↔	Asportazione di altra lesione dell'orecchio esterno o del meato uditivo esterno, con controllo istografico	21.05↔	Controllo di epistassi mediante legatura (transantrale) della arteria mascellare
18.29.99↔	Asportazione o distruzione di altra lesione dell'orecchio esterno, altro	21.06↔	Controllo di epistassi mediante legatura dell'arteria carotide esterna
18.31.00↔	Asportazione radicale di lesione dell'orecchio esterno, NAS	21.07↔	Controllo di epistassi mediante asportazione della mucosa nasale e innesto di cute del setto e della parete laterale del naso
18.31.10↔	Asportazione radicale di lesione dell'orecchio esterno o del meato uditivo esterno o resezione parziale del padiglione auricolare, senza controllo istografico	21.1↔	Incisione del naso
18.31.11↔	Asportazione radicale di lesione dell'orecchio esterno o del meato uditivo esterno o resezione parziale del padiglione auricolare, con controllo istografico	21.30↔	Asportazione o distruzione di lesione del naso, NAS
18.31.19↔	Asportazione radicale di lesione dell'orecchio esterno, altro	21.31.00↔	Asportazione o distruzione locale di lesione intranasale, NAS
18.39.00↔	Altra asportazione dell'orecchio esterno, NAS	21.31.10↔	Asportazione locale di lesione endonasale, approccio endonasale
18.39.10↔	Resezione totale del padiglione auricolare, senza controllo istografico	21.31.12↔	Distruzione di lesione endonasale
18.39.11↔	Resezione del padiglione auricolare: totale, con controllo istografico	21.31.19↔	Asportazione locale di lesione endonasale, altro
18.39.19↔	Altra resezione del padiglione auricolare, altro	21.31.99↔	Asportazione o distruzione locale di lesione intranasale, altro
18.39.99↔	Altra asportazione dell'orecchio esterno, altro	21.32.00↔	Asportazione o distruzione locale di altra lesione del naso, NAS
18.6x.00↔	Ricostruzione del canale uditivo esterno, NAS	21.32.10↔	Asportazione o distruzione locale di altra lesione del naso, senza controllo istografico
18.6x.10↔	Allargamento del canale uditivo esterno	21.32.11↔	Asportazione o distruzione locale di altra lesione del naso, con controllo istografico
18.6x.20↔	Ricostruzione di canale uditivo esterno (preesistente)	21.32.99↔	Asportazione o distruzione locale di altra lesione del naso, altro
18.6x.30↔	Costruzione di canale uditivo esterno (non preesistente, atresia)	21.4x.00↔	Resezione del naso, NAS
18.6x.99↔	Ricostruzione del canale uditivo esterno, altro	21.4x.10↔	Resezione del naso, parziale, senza controllo istografico
18.71.00↔	Ricostruzione di padiglione auricolare, NAS	21.4x.11↔	Resezione del naso, parziale, con controllo istografico
18.71.10↔	Ricostruzione di padiglione auricolare, parziale, NAS	21.4x.20↔	Resezione del naso, subtotale, senza controllo istografico
18.71.11↔	Ricostruzione di padiglione auricolare, parziale con espansore tissutale	21.4x.21↔	Resezione del naso, subtotale, con controllo istografico
18.71.12↔	Ricostruzione di padiglione auricolare, parziale con lembo galeale	21.4x.30↔	Resezione del naso, totale, senza controllo istografico
18.71.13↔	Ricostruzione di padiglione auricolare, parziale con innesto di cartilagine	21.4x.31↔	Resezione del naso, totale, con controllo istografico
18.71.14↔	Ricostruzione di padiglione auricolare, parziale con lembo microvascolare	21.4x.99↔	Altra resezione del naso
18.71.19↔	Ricostruzione di padiglione auricolare, parziale, altro	21.5↔	Resezione sottomucosa del setto nasale
18.71.20↔	Ricostruzione di padiglione auricolare, totale, NAS	21.62↔	Frattura dei turbinati
18.71.21↔	Ricostruzione di padiglione auricolare, totale con espansore tissutale	21.72↔	Riduzione aperta di frattura nasale
18.71.22↔	Ricostruzione di padiglione auricolare, totale con lembo galeale	21.82↔	Chiusura di fistola nasale
18.71.23↔	Ricostruzione di padiglione auricolare, totale con innesto di cartilagine	21.83.00↔	Ricostruzione totale del naso, NAS
18.71.24↔	Ricostruzione di padiglione auricolare, totale con lembo microvascolare	21.83.10↔	Rinosettoplastica con correzione di cartilagine o osso, con innesti autologhi locali
18.71.29↔	Ricostruzione di padiglione auricolare, totale, altro	21.83.11↔	Rinosettoplastica con correzione di cartilagine o osso, con innesti autologhi distali, trapianti allogenici o xenogenici
18.71.30↔	Impianto di materiale alloplastico nella ricostruzione di padiglione auricolare	21.83.12↔	Rinosettoplastica con correzione di osso e cartilagine
18.71.99↔	Ricostruzione di padiglione auricolare, altro	21.83.20↔	Ricostruzione totale del naso con impianto di materiale alloplastico
18.72↔	Reimpianto di orecchio amputato	21.83.99↔	Ricostruzione totale del naso, altro
18.79↔	Altra riparazione plastica dell'orecchio esterno	21.84↔	Revisione di rinoplastica
18.9↔	Altri interventi sull'orecchio esterno	21.85↔	Rinoplastica di ingrandimento
19.9x.00↔	Altra riparazione dell'orecchio medio, NAS	21.86.00↔	Rinoplastica delle parti molli, NAS
19.9x.10↔	Interventi microchirurgici sull'orecchio medio, NAS	21.86.10↔	Rinoplastica delle parti molli, naso esterno
19.9x.11↔	Riduzione di cavità timpanomastoidea	21.86.11↔	Rinoplastica con lembo locale o distale
19.9x.12↔	Riparazione dell'orecchio medio: Reimpianto / riparazione della parete posteriore del meato uditivo	21.86.99↔	Rinoplastica delle parti molli, altro
19.9x.13↔	Ricostruzione dell'orecchio medio	21.87↔	Altra rinoplastica
19.9x.14↔	Chiusura di fistola mastoidea	21.88.00↔	Altra plastica del setto, NAS
		21.88.10↔	Plastica del setto, ispessimento del setto
		21.88.11↔	Plastica del setto, Riparazione di scorrimento del setto con lembo mucoso scorrevole
		21.88.12↔	Plastica del setto, Correzione plastica senza resezione
		21.88.13↔	Plastica del setto, Correzione plastica con resezione
		21.88.14↔	Plastica del setto, Ricostruzione plastica del setto nasale, con innesto autologo locale (controlaterale)
		21.88.15↔	Plastica del setto, Ricostruzione plastica del setto nasale, con innesti autologhi distali, trapianti allogenici o xenogenici
		21.88.99↔	Altra plastica del setto, altro
		21.89↔	Altri interventi di riparazione e di plastica del naso
		21.91↔	Lisi di aderenze del naso
		21.99.00↔	Altri interventi sul naso, NAS

21.99.10↔	Resezione unilaterale di atresia coanale, transnasale per via endoscopica	27.54.99↔	Riparazione di schisi (congenita) del labbro, altro
21.99.20↔	Resezione bilaterale di atresia coanale, transnasale per via endoscopica	27.55.00↔	Innesto a tutto spessore di cute su labbro e bocca, NAS
21.99.99↔	Altri interventi sul naso, altro	27.55.10↔	Piccolo innesto a tutto spessore su labbro e bocca
23.6↔	Impianto di protesi dentaria	27.55.20↔	Ampio innesto a tutto spessore su labbro e bocca
24.0↔	Incisione di gengiva o di osso alveolare	27.55.99↔	Innesto a tutto spessore di cute su labbro e bocca, altro
24.2x.00↔	Gengivoplastica, NAS	27.56.00↔	Altro innesto a tutto spessore su labbro e bocca, NAS
24.2x.10↔	Gengivoplastica con innesto o impianto	27.56.10↔	Piccolo innesto cutaneo sottile su labbro e bocca
24.2x.99↔	Gengivoplastica, altro	27.56.20↔	Ampio innesto cutaneo a spessore parziale su labbro e bocca
24.31↔	Asportazione di lesione o tessuto della gengiva	27.56.30↔	Piccolo eteroinnesto di cute nel labbro
24.5x.00↔	Alveoloplastica, NAS	27.56.40↔	Ampio eteroinnesto di cute nel labbro
24.5x.10↔	Alveoloplastica con innesto	27.56.50↔	Piccolo omoinnesto di cute nel labbro
24.5x.99↔	Alveoloplastica, altro	27.56.60↔	Ampio omoinnesto di cute nel labbro
24.7↔	Applicazione di apparecchio ortodontico	27.56.99↔	Altro innesto di cute su labbro e bocca, altro
24.91.00↔	Estensione o approfondimento del solco linguale o buccolabiale, NAS	27.57.00↔	Impianto di innesto pedunculato o libero su labbro e bocca, NAS
24.91.10↔	Vestiboloplastica	27.57.10↔	Impianto di innesto libero con anastomosi microvascolare su labbro e bocca
24.91.11↔	Plastica del pavimento della bocca	27.57.11↔	Impianto di lembo a distanza pedunculato su labbro e bocca
24.91.99↔	Estensione o approfondimento del solco linguale o buccolabiale, altro	27.57.99↔	Innesto di lembo pedunculato o libero su labbro e bocca, altro
24.99.00↔	Altri interventi sui denti, NAS	27.58↔	Revisione di lembo pedunculato o libero o di innesto cutaneo libero di labbro e bocca
24.99.10↔	Esposizione di impianto endosseo con posa di distanziatore	27.59.00↔	Altra ricostruzione plastica di labbro e bocca, NAS
24.99.11↔	Stabilizzazione di un dente	27.59.10↔	Piccolo innesto cutaneo rigenerativo temporaneo nel labbro
24.99.20↔	Rialzo del seno mascellare mediante l'uso di distrattore endorale	27.59.11↔	Ampio innesto cutaneo rigenerativo temporaneo nel labbro
24.99.99↔	Altri interventi sui denti, altro	27.59.20↔	Piccola copertura dei tessuti molli del labbro con cheratinociti coltivati
25.59.00↔	Altri interventi di riparazione e di plastica sulla lingua, NAS	27.59.21↔	Ampia copertura dei tessuti molli del labbro con cheratinociti coltivati
25.59.10↔	Ricostruzione plastica della lingua, NAS	27.59.30↔	Piccola copertura temporanea dei tessuti molli del labbro mediante combinazione di varie procedure
25.59.11↔	Plastica riduttiva della lingua	27.59.31↔	Ampia copertura temporanea dei tessuti molli del labbro mediante combinazione di varie procedure
25.59.99↔	Altri interventi di riparazione e di plastica sulla lingua, altro	27.59.40↔	Altra ricostruzione plastica di labbro e bocca mediante innesto libero con anastomosi microvascolare
26.41.00↔	Sutura di lacerazione di ghiandola salivare, NAS	27.59.41↔	Altra ricostruzione plastica di labbro e bocca con lembo a distanza pedunculato
26.41.10↔	Sutura di lacerazione di dotto salivare	27.59.50↔	Distacco del peduncolo dopo plastica cutanea del labbro
26.41.99↔	Sutura di lacerazione di ghiandola salivare, altro	27.59.60↔	Inserzione di espansore tissutale nel labbro
26.42↔	Chiusura di fistola di ghiandola salivare	27.59.99↔	Altra ricostruzione plastica di labbro e bocca, altro
26.49.00↔	Altri interventi di riparazione e di plastica su ghiandole o dotti salivari, NAS	27.61↔	Sutura di lacerazione del palato
26.49.10↔	Fistolizzazione di ghiandola salivare	27.62.00↔	Correzione di palatoschisi, NAS
26.49.11↔	Trapianto di apertura del dotto salivare	27.62.10↔	Ricostruzione plastica primaria del palato osseo senza innesto osseo
26.49.12↔	Riposizionamento di dotto salivare	27.62.11↔	Ricostruzione plastica primaria del palato osseo con innesto osseo
26.49.99↔	Altri interventi di riparazione e di plastica su ghiandole o dotti salivari, altro	27.62.12↔	Ricostruzione plastica primaria del palato molle
27.1↔	Incisione del palato	27.62.20↔	Ricostruzione plastica secondaria del palato osseo senza innesto osseo
27.32.00↔	Asportazione o distruzione ampia di lesione o tessuto del palato osseo, NAS	27.62.21↔	Ricostruzione plastica secondaria del palato osseo con innesto osseo
27.32.10↔	Asportazione totale per via transorale di lesione o tessuto del palato osseo	27.62.22↔	Ricostruzione plastica secondaria del palato molle
27.32.11↔	Asportazione radicale per via transmandibolare di lesione o tessuto del palato osseo [resezione in blocco]	27.62.99↔	Correzione di palatoschisi, altro
27.32.12↔	Asportazione radicale per via transfaciale di lesione o tessuto del palato osseo [resezione in blocco]	27.63.00↔	Revisione di correzione di palatoschisi, NAS
27.32.99↔	Asportazione o distruzione ampia di lesione o tessuto del palato osseo, altro	27.63.10↔	Revisione di correzione di palatoschisi, Gnatoplastica
27.42↔	Ampia asportazione di lesione del labbro	27.63.11↔	Revisione di correzione di palatoschisi, Gnatoplastica con osteoplastica
27.43.00↔	Altra asportazione di lesione o tessuto del labbro, NAS	27.63.20↔	Revisione di correzione di palatoschisi, Correzione secondaria di gnatoschisi
27.43.10↔	Altra asportazione di lesione o tessuto del labbro, asportazione locale	27.63.99↔	Revisione di correzione di palatoschisi, altro
27.43.99↔	Altra asportazione di lesione o tessuto del labbro, altro	27.69.00↔	Altra riparazione plastica del palato, NAS
27.44.00↔	Asportazione radicale di lesione del labbro, NAS	27.69.10↔	Riparazione plastica del palato molle
27.44.10↔	Asportazione radicale di lesione del labbro con controllo istografico	27.69.11↔	Riparazione plastica del palato osseo
27.44.20↔	Asportazione radicale di lesione cutanea del labbro con innesto o trasposizione di cute	27.69.99↔	Altra riparazione plastica del palato, altro
27.44.99↔	Asportazione radicale di lesione del labbro, altro	27.73↔	Riparazione dell'ugola
27.49.00↔	Altra asportazione della bocca, NAS	27.92↔	Incisione della bocca, struttura non specificata
27.49.10↔	Asportazione della guancia	27.99↔	Altri interventi sul cavo orale
27.49.11↔	Asportazione del pavimento della bocca	28.7x.00↔	Controllo di emorragia dopo tonsillectomia e adenoidectomia, NAS
27.49.99↔	Altra asportazione della bocca, altro	28.7x.10↔	Controllo di emorragia dopo tonsillectomia
27.53↔	Chiusura di fistola della bocca	28.7x.11↔	Controllo di emorragia dopo adenoidectomia
27.54.00↔	Riparazione di schisi (congenita) del labbro, NAS	28.7x.99↔	Controllo di emorragia dopo tonsillectomia e adenoidectomia, altro
27.54.10↔	Labioplastica per schisi (congenita) del labbro		
27.54.11↔	Intervento secondario per schisi (congenita) del labbro		

28.92↔	Asportazione di lesione di tonsille e adenoidi	30.4x.12↔	Laringectomia radicale, con faringectomia, ricostruzione con innesto non vascolarizzato
28.99↔	Altri interventi su tonsille e adenoidi	30.4x.13↔	Laringectomia radicale, con faringectomia, ricostruzione con lembo regionale peduncolato
29.0↔	Faringotomia	30.4x.14↔	Laringectomia radicale, con faringectomia, ricostruzione con lembo peduncolato
29.2x.00↔	Asportazione di cisti o vestigia di fessura branchiale, NAS	30.4x.15↔	Laringectomia radicale, con faringectomia, ricostruzione con innesto libero con anastomosi microvascolare
29.2x.10↔	Asportazione di cisti laterale del collo	30.4x.16↔	Laringectomia radicale, con faringectomia, ricostruzione con innesto intestinale libero
29.2x.11↔	Asportazione di cisti o vestigia di fessura branchiale quale intervento secondario	30.4x.17↔	Laringectomia radicale, con faringectomia, ricostruzione con pull-up gastrico
29.2x.20↔	Intervento su vestigia di arco branchiale, NAS	30.4x.19↔	Laringectomia radicale, con faringectomia, altra ricostruzione
29.2x.21↔	Intervento su vestigia di arco branchiale, intervento secondario	30.4x.20↔	Laringectomia radicale, con faringectomia e tiroidectomia, senza ricostruzione
29.2x.99↔	Asportazione di cisti o vestigia di fessura branchiale, altro	30.4x.21↔	Laringectomia radicale, con faringectomia e tiroidectomia, ricostruzione con mucosa locale
29.33.00↔	Faringectomia (parziale), NAS	30.4x.22↔	Laringectomia radicale, con faringectomia e tiroidectomia, ricostruzione con innesto non vascolarizzato
29.33.10↔	Faringectomia parziale, senza ricostruzione	30.4x.23↔	Laringectomia radicale, con faringectomia e tiroidectomia, ricostruzione con lembo regionale peduncolato
29.33.11↔	Faringectomia parziale, Ricostruzione con lembo peduncolato regionale o a distanza	30.4x.24↔	Laringectomia radicale, con faringectomia e tiroidectomia, ricostruzione con lembo peduncolato
29.33.12↔	Faringectomia parziale, Ricostruzione con innesto libero con anastomosi microvascolare	30.4x.25↔	Laringectomia radicale, con faringectomia e tiroidectomia, ricostruzione con innesto libero con anastomosi microvascolare
29.33.20↔	Faringectomia totale, Ricostruzione con lembo peduncolato regionale o a distanza	30.4x.26↔	Laringectomia radicale, con faringectomia e tiroidectomia, ricostruzione con innesto intestinale libero
29.33.21↔	Faringectomia totale, Ricostruzione con innesto libero con anastomosi microvascolare, innesto intestinale libero o pull-up gastrico	30.4x.27↔	Laringectomia radicale, con faringectomia e tiroidectomia, ricostruzione con pull-up gastrico
29.33.99↔	Faringectomia (parziale), altro	30.4x.29↔	Laringectomia radicale, con faringectomia e tiroidectomia, altra ricostruzione
29.4x.00↔	Intervento di plastica faringea, NAS	30.4x.99↔	Laringectomia radicale, altro
29.4x.10↔	Intervento di plastica faringea, con mucosa locale o lembo cutaneo libero	31.61↔	Sutura di lacerazione della laringe
29.4x.11↔	Intervento di plastica faringea, con lembo miocutaneo peduncolato	31.62↔	Chiusura di fistola della laringe
29.4x.12↔	Intervento di plastica faringea, con innesto con anastomosi microvascolare, innesto intestinale o pull-up gastrico	31.63↔	Revisione di laringostomia
29.4x.99↔	Intervento di plastica faringea, altro	31.64↔	Riparazione di frattura della laringe
29.51↔	Sutura di lacerazione della faringe	31.69.00↔	Altra riparazione della laringe, NAS
29.53↔	Chiusura di altra fistola della faringe	31.69.10↔	Laringoplastica, NAS
29.59↔	Altra riparazione della faringe	31.69.11↔	Laringoplastica di medializzazione, NAS
29.92↔	Sezione del nervo glossofaringeo	31.69.12↔	Laringoplastica di medializzazione, tiroplastica di tipo I
30.1x.00↔	Emilaringectomia, NAS	31.69.13↔	Laringoplastica di medializzazione mediante iniezione
30.1x.10↔	Emilaringectomia, sopraglottica orizzontale	31.69.14↔	Laringoplastica di medializzazione, per via esterna
30.1x.11↔	Emilaringectomia, sopraglottica con asportazione della base della lingua	31.69.20↔	Plastica di allargamento della glottide (endolaringea)
30.1x.99↔	Emilaringectomia, altro	31.69.30↔	Cricotiroidopessia
30.22.00↔	Cordectomia, NAS	31.69.31↔	Aritenooidopessia
30.22.10↔	Cordectomia, endolaringea	31.69.40↔	Costruzione / revisione di neoglottide
30.22.11↔	Cordectomia, mediante tirotonomia	31.69.41↔	Ricostruzione plastica della laringe
30.22.99↔	Cordectomia, altro	31.69.42↔	Ricostruzione plastica di corda vocale
30.29.00↔	Altra laringectomia parziale, NAS	31.69.99↔	Altra riparazione della laringe, altro
30.29.10↔	Cricoioidoepiglottopessia (CHEP)	31.71↔	Sutura di lacerazione della trachea
30.29.11↔	Cricoioidopessia (CHP)	31.72↔	Chiusura di fistola esterna della trachea
30.29.20↔	Asportazione parziale faringolaringea	31.73↔	Chiusura di altra fistola della trachea
30.29.21↔	Laringectomia parziale frontale (Huet)	31.79.00↔	Altri interventi di riparazione e di plastica sulla trachea, NAS
30.29.22↔	Laringectomia parziale frontolaterale (Leroux-Robert)	31.79.10↔	Plastica di allargamento di tracheostomia
30.29.30↔	Aritenoidectomia	31.79.11↔	Ricostruzione plastica (trapianto di trachea)
30.29.99↔	Altra laringectomia parziale, altro	31.79.12↔	Tracheopessia
30.3x.00↔	Laringectomia totale, NAS	31.79.13↔	Anastomosi termino-terminale della trachea (per lacerazione)
30.3x.10↔	Laringectomia totale, senza ricostruzione	31.79.14↔	Resezione cricotracheale
30.3x.11↔	Laringectomia totale, ricostruzione con mucosa locale	31.79.15↔	Altra ricostruzione (plastica) della trachea per stenosi tracheale
30.3x.12↔	Laringectomia totale, ricostruzione con innesto non vascolarizzato	31.79.99↔	Altri interventi di riparazione e di plastica sulla trachea, altro
30.3x.13↔	Laringectomia totale, ricostruzione con lembo regionale peduncolato	31.91↔	Sezione del nervo laringeo
30.3x.14↔	Laringectomia totale, ricostruzione con lembo a distanza peduncolato	31.92↔	Lisi di aderenze della trachea o della laringe
30.3x.15↔	Laringectomia totale, ricostruzione con innesto libero con anastomosi microvascolare	31.98↔	Altri interventi sulla laringe
30.3x.16↔	Laringectomia totale, ricostruzione con innesto intestinale libero	31.99.00↔	Altri interventi sulla trachea, NAS
30.3x.17↔	Laringectomia totale, ricostruzione con pull-up gastrico	32.01.00↔	Asportazione o distruzione endoscopica di lesione o tessuto bronchiale, NAS
30.3x.19↔	Laringectomia totale, altra ricostruzione	32.01.10↔	Asportazione o distruzione endoscopica di lesione o tessuto bronchiale, terapia fotodinamica broncoscopica
30.3x.99↔	Laringectomia totale, altro	32.01.11↔	Asportazione o distruzione endoscopica di lesione o tessuto bronchiale, terapia broncoscopica con argon beamer
30.4x.00↔	Laringectomia radicale, NAS		
30.4x.10↔	Laringectomia radicale, con faringectomia, senza ricostruzione		
30.4x.11↔	Laringectomia radicale, con faringectomia, ricostruzione con mucosa locale		

32.01.12↔	Asportazione o distruzione endoscopica di lesione o tessuto bronchiale, terapia laser broncoscopica	32.42.40↔	Lobectomia del polmone, bilobectomia, NAS
32.01.13↔	Asportazione o distruzione endoscopica di lesione o tessuto bronchiale, termoplastica della muscolatura bronchiale	32.42.41↔	Lobectomia del polmone, bilobectomia, senza dilatazione broncoplastica o angioplastica
32.01.99↔	Asportazione o distruzione endoscopica di lesione o tessuto bronchiale, altro	32.42.42↔	Lobectomia del polmone, bilobectomia, con dilatazione broncoplastica
32.09.00↔	Altra asportazione o distruzione locale di lesione o tessuto bronchiale, NAS	32.42.43↔	Lobectomia del polmone, bilobectomia, con dilatazione angioplastica
32.09.10↔	Altra asportazione o distruzione locale di lesione o tessuto bronchiale, mediante toracotomia	32.42.44↔	Lobectomia del polmone, bilobectomia, con dilatazione broncoplastica e angioplastica
32.09.20↔	Altra asportazione o distruzione locale di lesione o tessuto bronchiale, mediante toracosopia	32.42.49↔	Lobectomia del polmone, bilobectomia, altro
32.09.99↔	Altra asportazione o distruzione locale di lesione o tessuto bronchiale, altro	32.42.99↔	Lobectomia del polmone, chirurgica a cielo aperto, altro
32.1x.00↔	Altra asportazione bronchiale, NAS	32.49↔	Altra lobectomia del polmone
32.1x.10↔	Altra asportazione bronchiale, resezione della biforcazione	32.50↔	Pneumonectomia in toracosopia
32.1x.20↔	Altra asportazione bronchiale, revisione per insufficienza di moncone bronchiale	32.59↔	Altra pneumonectomia non specificata
32.1x.99↔	Altra asportazione bronchiale, altro	32.6↔	Dissezione radicale delle strutture toraciche
32.24↔	Escissione percutanea di lesione o tessuto polmonare	32.9↔	Altra asportazione del polmone
32.30↔	Resezione segmentale del polmone in toracosopia	33.0↔	Incisione di bronco
32.39↔	Altra resezione segmentale non specificata del polmone	33.1↔	Incisione del polmone
32.41.00↔	Lobectomia del polmone in toracosopia, NAS	33.20↔	Biopsia del polmone in toracosopia
32.41.10↔	Lobectomia del polmone, per via toracoscopica, senza menzione di linfadenectomia radicale, NAS	33.25↔	Biopsia a cielo aperto del bronco
32.41.11↔	Lobectomia del polmone, per via toracoscopica, senza menzione di linfadenectomia radicale, senza dilatazione broncoplastica o angioplastica	33.33↔	Pneumoperitoneo per collasso del polmone
32.41.12↔	Lobectomia del polmone, per via toracoscopica, senza menzione di linfadenectomia radicale, con dilatazione broncoplastica	33.41↔	Sutura di lacerazione bronchiale
32.41.13↔	Lobectomia del polmone, per via toracoscopica, senza menzione di linfadenectomia radicale, con dilatazione angioplastica	33.42↔	Chiusura di fistola bronchiale
32.41.14↔	Lobectomia del polmone, per via toracoscopica, senza menzione di linfadenectomia radicale, con dilatazione broncoplastica e angioplastica	33.43↔	Chiusura di lacerazione polmonare
32.41.19↔	Lobectomia del polmone, per via toracoscopica, senza menzione di linfadenectomia radicale, altro	33.48.00↔	Altri interventi riparativi e plastici sui bronchi, NAS
32.41.20↔	Lobectomia del polmone, per via toracoscopica, con linfadenectomia radicale	33.48.10↔	Copertura plastica di anastomosi e suture bronchiali, NAS
32.42.00↔	Lobectomia del polmone, chirurgica a cielo aperto, NAS	33.48.11↔	Copertura plastica di anastomosi e suture bronchiali, con grande omento
32.42.10↔	Lobectomia del polmone, chirurgica a cielo aperto, senza menzione di linfadenectomia radicale, NAS	33.48.12↔	Copertura plastica di anastomosi e suture bronchiali, con trasposizione di muscolo
32.42.11↔	Lobectomia del polmone, chirurgica a cielo aperto, senza menzione di linfadenectomia radicale, senza dilatazione broncoplastica o angioplastica	33.48.13↔	Copertura plastica di anastomosi e suture bronchiali, con pericardio
32.42.12↔	Lobectomia del polmone, chirurgica a cielo aperto, senza menzione di linfadenectomia radicale, con dilatazione broncoplastica	33.48.14↔	Copertura plastica di anastomosi e suture bronchiali, con diaframma
32.42.13↔	Lobectomia del polmone, chirurgica a cielo aperto, senza menzione di linfadenectomia radicale, con dilatazione angioplastica	33.48.15↔	Copertura plastica di anastomosi e suture bronchiali, con vena azygos
32.42.14↔	Lobectomia del polmone, chirurgica a cielo aperto, senza menzione di linfadenectomia radicale, con dilatazione broncoplastica e angioplastica	33.48.16↔	Copertura plastica di anastomosi e suture bronchiali, con pleura
32.42.19↔	Lobectomia del polmone, chirurgica a cielo aperto, senza menzione di linfadenectomia radicale, altro	33.48.17↔	Copertura plastica di anastomosi e suture bronchiali, con tessuto adiposo pericardico
32.42.20↔	Lobectomia del polmone, chirurgica a cielo aperto, con linfadenectomia radicale, NAS	33.48.19↔	Copertura plastica di anastomosi e suture bronchiali, altro
32.42.21↔	Lobectomia del polmone, chirurgica a cielo aperto, con linfadenectomia radicale, senza dilatazione broncoplastica o angioplastica	33.48.99↔	Altri interventi riparativi e plastici sui bronchi, altro
32.42.22↔	Lobectomia del polmone, chirurgica a cielo aperto, con linfadenectomia radicale, con dilatazione broncoplastica	33.49.00↔	Altri interventi riparativi e plastici sui polmoni, NAS
32.42.23↔	Lobectomia del polmone, chirurgica a cielo aperto, con linfadenectomia radicale, con dilatazione angioplastica	33.49.10↔	Copertura plastica di anastomosi e suture vascolari intratoraciche, NAS
32.42.24↔	Lobectomia del polmone, chirurgica a cielo aperto, con linfadenectomia radicale, con dilatazione broncoplastica e angioplastica	33.49.11↔	Copertura plastica di anastomosi e suture vascolari intratoraciche, con grande omento
32.42.29↔	Lobectomia del polmone, chirurgica a cielo aperto, con linfadenectomia radicale, altro	33.49.12↔	Copertura plastica di anastomosi e suture vascolari intratoraciche, con trasposizione di muscolo
32.42.30↔	Lobectomia del polmone, allargata	33.49.13↔	Copertura plastica di anastomosi e suture vascolari intratoraciche, con pericardio
		33.49.14↔	Copertura plastica di anastomosi e suture vascolari intratoraciche, con diaframma
		33.49.15↔	Copertura plastica di anastomosi e suture vascolari intratoraciche, con vena azygos
		33.49.16↔	Copertura plastica di anastomosi e suture vascolari intratoraciche, con pleura
		33.49.17↔	Copertura plastica di anastomosi e suture vascolari intratoraciche, con tessuto adiposo pericardico
		33.49.19↔	Copertura plastica di anastomosi e suture vascolari intratoraciche, altro
		33.49.99↔	Altri interventi riparativi e plastici sui polmoni, altro
		33.71.00↔	Inserzione o sostituzione endoscopica di valvola(e) bronchiale(i), NAS
		33.71.10↔	Inserzione endoscopica di valvola(e) bronchiale(i), NAS
		33.71.11↔	Inserzione endoscopica di valvola(e) bronchiale(i), una valvola
		33.71.12↔	Inserzione endoscopica di valvola(e) bronchiale(i), due valvole
		33.71.13↔	Inserzione endoscopica di valvola(e) bronchiale(i), tre valvole
		33.71.14↔	Inserzione endoscopica di valvola(e) bronchiale(i), quattro valvole
		33.71.15↔	Inserzione endoscopica di valvola(e) bronchiale(i), cinque e più valvole
		33.71.20↔	Sostituzione endoscopica di valvola(e) bronchiale(i), NAS

33.71.21↔	Sostituzione endoscopica di valvola(e) bronchiale(i), una valvola	34.4x.20↔	Resezione parziale di lesione della parete toracica, NAS
33.71.22↔	Sostituzione endoscopica di valvola(e) bronchiale(i), due valvole	34.4x.21↔	Resezione parziale di lesione della parete toracica, senza ricostruzione
33.71.23↔	Sostituzione endoscopica di valvola(e) bronchiale(i), tre valvole	34.4x.22↔	Resezione parziale di lesione della parete toracica, con ricostruzione
33.71.24↔	Sostituzione endoscopica di valvola(e) bronchiale(i), quattro valvole	34.4x.30↔	Resezione di lesione della parete toracica, asportazione completa dello sterno, NAS
33.71.25↔	Sostituzione endoscopica di valvola(e) bronchiale(i), cinque e più valvole	34.4x.31↔	Resezione di lesione della parete toracica, asportazione completa dello sterno, senza ricostruzione
33.71.99↔	Inserzione o sostituzione endoscopica di valvola(e) bronchiale(i), altro	34.4x.32↔	Resezione di lesione della parete toracica, asportazione completa dello sterno, con ricostruzione
33.79.00↔	Inserzione endoscopica di altro dispositivo o sostanza nel(i) bronco(hi), NAS	34.51↔	Decorticazione del polmone
33.79.10↔	Inserzione endoscopica di sostanza per fini di riduzione del volume, NAS	34.52↔	Decorticazione del polmone in toracoscopia
33.79.11↔	Inserzione endoscopica di gel per fini di riduzione biologica del volume	34.59.00↔	Altra asportazione della pleura, NAS
33.79.19↔	Inserzione endoscopica di sostanza per fini di riduzione del volume, altro	34.59.10↔	Altra asportazione della pleura, pleurectomia toracoscopica
33.79.20↔	Inserzione di spirali per fini di riduzione del volume, NAS	34.59.20↔	Altra asportazione della pleura, pleurectomia chirurgica a cielo aperto
33.79.21↔	Inserzione di 1 o 2 spirali per fini di riduzione del volume	34.59.99↔	Altra asportazione della pleura, altro
33.79.22↔	Inserzione di 3 o 4 spirali per fini di riduzione del volume	34.6x.00↔	Pleurodesi, NAS
33.79.23↔	Inserzione di 5 o 6 spirali per fini di riduzione del volume	34.6x.11↔	Pleurodesi, chirurgica a cielo aperto, senza decorticazione
33.79.24↔	Inserzione di 7 o 8 spirali per fini di riduzione del volume	34.6x.12↔	Pleurodesi, chirurgica a cielo aperto, con decorticazione
33.79.25↔	Inserzione di 9 o 10 spirali per fini di riduzione del volume	34.6x.13↔	Pleurodesi, chirurgica a cielo aperto, con talcaggio
33.79.26↔	Inserzione di 11 o 12 spirali per fini di riduzione del volume	34.6x.19↔	Pleurodesi, chirurgica a cielo aperto, altro
33.79.27↔	Inserzione di 13 o 14 spirali per fini di riduzione del volume	34.6x.20↔	Pleurodesi, per via toracoscopica, NAS
33.79.28↔	Inserzione di 15 o 16 spirali per fini di riduzione del volume	34.6x.21↔	Pleurodesi, per via toracoscopica, senza decorticazione
33.79.29↔	Inserzione di 17 o più spirali per fini di riduzione del volume	34.6x.22↔	Pleurodesi, per via toracoscopica, con decorticazione
33.79.99↔	Inserzione endoscopica di altro dispositivo o sostanza nel(i) bronco(hi), altro	34.6x.23↔	Pleurodesi, per via toracoscopica, con talcaggio
33.92↔	Legatura di bronco	34.6x.29↔	Pleurodesi, per via toracoscopica, altro
33.98↔	Altri interventi sui bronchi	34.6x.99↔	Pleurodesi, altro
33.99↔	Altri interventi sui polmoni	34.71↔	Sutura di lacerazione della parete toracica
34.02↔	Toracotomia esplorativa	34.72↔	Chiusura di toracostomia
34.03↔	Riapertura di toracotomia (recente)	34.73↔	Chiusura di altra fistola del torace
34.1↔	Incisione del mediastino	34.79.00↔	Altra riparazione della parete toracica, NAS
34.20↔	Biopsia della pleura in toracoscopia	34.79.10↔	Altra riparazione della parete toracica, chiusura secondaria di toracotomia, NAS
34.21.00↔	Toracoscopia transpleurica, NAS	34.79.11↔	Altra riparazione della parete toracica, chiusura secondaria di toracotomia, con filo
34.21.10↔	Toracoscopia transpleurica, primo intervento	34.79.12↔	Altra riparazione della parete toracica, chiusura secondaria di toracotomia, con placca
34.21.20↔	Toracoscopia transpleurica, reintervento	34.79.19↔	Altra riparazione della parete toracica, chiusura secondaria di toracotomia, altro
34.21.99↔	Toracoscopia transpleurica, altro	34.79.20↔	Altra riparazione chirurgica a cielo aperto, della parete toracica, stabilizzazione, NAS
34.26↔	Biopsia del mediastino a cielo aperto	34.79.21↔	Altra riparazione chirurgica a cielo aperto, della parete toracica, stabilizzazione, con filo
34.27.00↔	Biopsia del diaframma, NAS	34.79.22↔	Altra riparazione chirurgica a cielo aperto, della parete toracica, stabilizzazione, con placca
34.27.10↔	Biopsia chiusa (agobiopsia) del diaframma	34.79.29↔	Altra riparazione chirurgica a cielo aperto della parete toracica, stabilizzazione, altro
34.27.20↔	Biopsia a cielo aperto del diaframma	34.79.30↔	Altra riparazione della parete toracica, riduzione aperta di frattura sternale, NAS
34.27.99↔	Biopsia del diaframma, altro	34.79.31↔	Altra riparazione della parete toracica, riduzione aperta di frattura sternale, con filo
34.3x.00↔	Asportazione o distruzione di lesione o tessuto del mediastino, NAS	34.79.32↔	Altra riparazione della parete toracica, riduzione aperta di frattura sternale, con placca
34.3x.10↔	Asportazione di lesione o tessuto del mediastino	34.79.39↔	Altra riparazione della parete toracica, riduzione aperta di frattura sternale, altro
34.3x.20↔	Resezione di lesione o tessuto del mediastino, NAS	34.79.40↔	Altra riparazione della parete toracica, osteoplastica e innesto osseo
34.3x.21↔	Resezione di lesione o tessuto del mediastino, senza resezione di organi mediastinici	34.79.99↔	Altra riparazione della parete toracica, altro
34.3x.22↔	Resezione di lesione o tessuto del mediastino, con resezione polmonare o resezione parziale della parete toracica	34.81↔	Asportazione di lesione o tessuto del diaframma
34.3x.23↔	Resezione di lesione o tessuto del mediastino, con resezione parziale del pericardio	34.82↔	Sutura di lacerazione del diaframma
34.3x.24↔	Resezione di lesione o tessuto del mediastino, con sostituzione vascolare mediante protesi	34.83↔	Chiusura di fistola del diaframma
34.3x.25↔	Resezione di lesione o tessuto del mediastino, con resezione polmonare e sostituzione vascolare	34.84↔	Altra riparazione del diaframma
34.3x.26↔	Resezione di lesione o tessuto del mediastino, con resezione polmonare e resezione parziale del pericardio	34.85↔	Impianto di pace-maker diaframmatico
34.3x.27↔	Resezione di lesione o tessuto del mediastino, con resezione parziale del pericardio e sostituzione vascolare	34.89.00↔	Altri interventi sul diaframma, NAS
34.3x.28↔	Resezione di lesione o tessuto del mediastino, con resezione parziale di polmone e pericardio e sostituzione vascolare	34.89.10↔	Altri interventi sul diaframma, incisione
34.3x.29↔	Resezione di lesione o tessuto del mediastino, altro	34.89.99↔	Altri interventi sul diaframma, altro
34.3x.30↔	Distruzione di lesione o tessuto del mediastino	34.93↔	Riparazione della pleura
34.3x.99↔	Asportazione o distruzione di lesione o tessuto del mediastino, altro	34.99.00↔	Altri interventi sul torace, NAS
34.4x.00↔	Asportazione o distruzione di lesione della parete toracica, NAS	34.99.10↔	Prelievo di cartilagine costale per innesto
34.4x.10↔	Asportazione di lesione della parete toracica		

34.99.99↔	Altri interventi sul torace, altro	37.89.40↔	Rimozione (senza sostituzione) di pace-maker o pace-maker con risincronizzazione, NAS
37.10↔	Incisione cardiaca, NAS	37.89.41↔	Rimozione di pace-maker
37.11.00↔	Cardiotomia, NAS	37.89.42↔	Rimozione di pace-maker con risincronizzazione
37.11.10↔	Incisione epicardica, endocardica ed epimiocardica	37.89.49↔	Rimozione (senza sostituzione) di pace-maker o pace-maker con risincronizzazione, altro
37.11.99↔	Cardiotomia, altro	37.89.50↔	Rimozione di pace-maker, defibrillatore, sincronizzatore o registratore di eventi cardiaci
37.12↔	Pericardiotomia	37.89.99↔	Revisione o rimozione di pace-maker, altro
37.31.00↔	Pericardiectomia, NAS	37.94.00↔	Impianto o sostituzione di defibrillatore, NAS
37.31.10↔	Pericardiectomia, parziale	37.94.01↔	Impianto di defibrillatore con stimolazione monocamerale
37.31.20↔	Pericardiectomia, totale	37.94.02↔	Impianto di defibrillatore con stimolazione bicamerale
37.31.30↔	Adesiolisi del pericardio	37.94.03↔	Impianto di defibrillatore con stimolazione biventricolare
37.31.99↔	Pericardiectomia, altro	37.94.04↔	Impianto di defibrillatore con sensore di pressione supplementare per misurazione non invasiva della pressione ventricolare destra
37.67.12↔	Rimozione o revisione di sistema di modulazione della contrattilità cardiaca (CCM)	37.94.05↔	Impianto di defibrillatore con elettrodo sottocutaneo
37.75.00↔	Revisione di elettrodo, NAS	37.94.10↔	Sostituzione di defibrillatore, NAS
37.75.10↔	Correzione di sonda di pace-maker o defibrillatore	37.94.11↔	Sostituzione di defibrillatore con stimolazione monocamerale
37.75.20↔	Correzione di innesto di sonda di pace-maker o defibrillatore	37.94.12↔	Sostituzione di defibrillatore con stimolazione bicamerale
37.75.99↔	Revisione di elettrodo, altro	37.94.15↔	Sostituzione di defibrillatore con elettrodo sottocutaneo
37.77.00↔	Rimozione di elettrodo senza sostituzione, NAS	37.94.19↔	Sostituzione di defibrillatore, altro
37.77.10↔	Impiego di ausili tecnici per la rimozione di elettrodi di pace-maker o defibrillatore, laser a eccimeri	37.94.20↔	Conversione del sistema da pace-maker a defibrillatore con stimolazione monocamerale, NAS
37.77.11↔	Impiego di ausili tecnici per la rimozione di elettrodi di pace-maker o defibrillatore, dispositivo di dissezione elettrochirurgico	37.94.21↔	Conversione del sistema da pace-maker a defibrillatore con stimolazione monocamerale
37.77.19↔	Impiego di ausili tecnici per la rimozione di elettrodi di pace-maker o defibrillatore, altro	37.94.22↔	Conversione del sistema da pace-maker o defibrillatore a defibrillatore con stimolazione bicamerale
37.77.80↔	Impiego di ausili tecnici per la rimozione di elettrodi di pace-maker o defibrillatore, NAS	37.94.29↔	Conversione del sistema da pace-maker o defibrillatore a defibrillatore con stimolazione biventricolare, altro
37.77.99↔	Rimozione di elettrodo senza sostituzione, altro	37.94.99↔	Impianto o sostituzione di defibrillatore automatico, sistema completo [AICD], altro
37.79.01↔	Impianto di registratore di eventi cardiaci	37.98.00↔	Sostituzione del solo generatore di impulsi del defibrillatore automatico, NAS
37.79.10↔	Impianto o sostituzione del generatore di impulsi (senza modifica della sonda) di registratore di eventi cardiaci, NAS	37.98.10↔	Sostituzione del solo generatore di impulsi del defibrillatore automatico con stimolazione monocamerale
37.79.11↔	Sostituzione del generatore di impulsi (senza modifica della sonda) di registratore di eventi cardiaci	37.98.11↔	Sostituzione del solo generatore di impulsi del defibrillatore automatico con stimolazione bicamerale
37.79.19↔	Impianto o sostituzione del generatore di impulsi (senza modifica della sonda) di registratore di eventi cardiaci, altro	37.98.12↔	Sostituzione del solo generatore di impulsi del defibrillatore automatico con stimolazione biventricolare
37.85.00↔	Sostituzione di un qualsiasi pace-maker con apparecchio a camera singola non specificato come sensibile alla frequenza, NAS	37.98.99↔	Sostituzione del solo generatore di impulsi del defibrillatore automatico, altro
37.85.10↔	Sostituzione di generatore di impulsi di un qualsiasi pace-maker con apparecchio a camera singola non specificato come sensibile alla frequenza	37.99.00↔	Altri interventi sul cuore e sul pericardio, NAS
37.85.20↔	Sostituzione di generatore di impulsi e sonda di un qualsiasi pace-maker con apparecchio a camera singola non specificato come sensibile alla frequenza	37.99.10↔	Trapianto intramiocardico di cellule staminali, NAS
37.85.99↔	Sostituzione di un qualsiasi pace-maker con apparecchio a camera singola non specificato come sensibile alla frequenza, altro	37.99.11↔	Trapianto intramiocardico di cellule staminali senza arricchimento di frazioni di cellule staminali né moltiplicazione in coltura
37.87.00↔	Sostituzione di un qualsiasi pace-maker a camera doppia, NAS	37.99.12↔	Trapianto intramiocardico di cellule staminali con arricchimento di frazioni di cellule staminali o moltiplicazione in coltura
37.87.10↔	Sostituzione del generatore di impulsi di un qualsiasi pace-maker a camera doppia	37.99.19↔	Trapianto intramiocardico di cellule staminali, altro
37.87.20↔	Sostituzione del generatore di impulsi e sonda di un qualsiasi pace-maker a camera doppia	37.99.20↔	Interventi per anomalie congenite del cuore, NAS
37.87.99↔	Sostituzione di un qualsiasi pace-maker a camera doppia, altro	37.99.29↔	Interventi per anomalie congenite del cuore, altro
37.88.00↔	Inserzione di pace-maker a camera tripla (per stimolazione biventricolare), NAS	37.99.30↔	Legatura di orecchietta cardiaca
37.88.10↔	Inserzione di pace-maker a camera tripla (per stimolazione biventricolare) con possibilità di monitoraggio a distanza	37.99.80↔	Reintervento su cuore e pericardio
37.88.99↔	Inserzione di pace-maker a camera tripla (per stimolazione biventricolare), altro	37.99.99↔	Altri interventi sul cuore e sul pericardio, altro
37.89.00↔	Revisione o rimozione di pace-maker, NAS	38.01↔	Incisione di vasi intracranici
37.89.10↔	Revisione di pace-maker, defibrillatore, sincronizzatore o registratore di eventi cardiaci	38.02.00↔	Incisione di altri vasi del capo e del collo, NAS
37.89.20↔	Conversione del sistema da camera singola a camera doppia o tripla, NAS	38.02.10↔	Incisione di arterie extracraniche del capo e del collo
37.89.21↔	Conversione del sistema da camera singola a camera doppia	38.02.20↔	Incisione di vene extracraniche del capo e del collo
37.89.22↔	Conversione del sistema da camera singola a camera tripla	38.02.21↔	Incisione della vena giugulare (esterna) (interna)
37.89.23↔	Conversione del sistema da camera doppia a camera tripla	38.02.28↔	Incisione di altre vene extracraniche profonde del capo e del collo
37.89.29↔	Conversione del sistema da camera singola a camera doppia o tripla, altro	38.02.29↔	Incisione di vene extracraniche del capo e del collo, altro
37.89.30↔	Revisione di pace-maker a camera tripla, NAS	38.02.99↔	Incisione di altri vasi del capo e del collo, altro
37.89.31↔	Sostituzione del generatore di impulsi di un qualsiasi pace-maker a camera tripla, NAS	38.03.00↔	Incisione di vasi dell'arto superiore, NAS
37.89.39↔	Revisione di pace-maker a camera tripla, altro	38.03.10↔	Incisione di arterie dell'arto superiore, NAS
		38.03.11↔	Incisione dell'arteria ascellare
		38.03.19↔	Incisione di altre arterie del braccio
		38.03.20↔	Incisione di arterie dell'avambraccio
		38.03.21↔	Incisione di arterie della mano
		38.03.30↔	Incisione di vene dell'arto superiore, NAS

38.03.31↔	Incisione della vena ascellare	38.18.11↔	Endoarteriectomia dell'arteria femorale profonda
38.03.38↔	Incisione di altre vene profonde dell'arto superiore	38.18.12↔	Endoarteriectomia dell'arteria poplitea
38.03.39↔	Incisione di vene dell'arto superiore, altro	38.18.99↔	Endoarteriectomia delle arterie dell'arto inferiore, altro
38.03.99↔	Incisione di vasi dell'arto superiore, altro	38.30↔	Resezione di vasi con anastomosi, sede non specificata
38.04.00↔	Incisione dell'aorta, NAS	38.32.00↔	Resezione di altri vasi del capo e del collo con anastomosi, NAS
38.04.10↔	Incisione dell'aorta ascendente e dell'arco aortico	38.32.10↔	Resezione di arterie extracraniche del capo e del collo con anastomosi
38.04.20↔	Incisione dell'aorta discendente	38.32.20↔	Resezione di arterie extracraniche del capo e del collo con anastomosi, NAS
38.04.30↔	Incisione dell'aorta addominale	38.32.21↔	Resezione della vena giugulare con anastomosi
38.04.99↔	Incisione dell'aorta, altro	38.32.22↔	Resezione di vene extracraniche superficiali del capo e del collo con anastomosi
38.05.00↔	Incisione di altri vasi toracici, NAS	38.32.99↔	Resezione di altri vasi del capo e del collo con anastomosi, altro
38.05.10↔	Incisione di altre arterie toraciche	38.33.00↔	Resezione di vasi dell'arto superiore, NAS
38.05.20↔	Incisione di vene toraciche, NAS	38.33.10↔	Resezione di arterie dell'arto superiore con anastomosi, NAS
38.05.21↔	Incisione di vene toraciche profonde	38.33.11↔	Resezione di arterie del braccio con anastomosi
38.05.29↔	Incisione di vene toraciche, altro	38.33.12↔	Resezione dell'arteria ulnare con anastomosi
38.05.99↔	Incisione di altri vasi toracici, altro	38.33.13↔	Resezione di altre arterie dell'avambraccio con anastomosi
38.06.00↔	Incisione di arterie addominali, NAS	38.33.14↔	Resezione di arterie della mano con anastomosi
38.06.10↔	Incisione di arterie viscerali, NAS	38.33.20↔	Resezione di vene dell'arto superiore con anastomosi, NAS
38.06.11↔	Incisione del tronco celiaco	38.33.21↔	Resezione della vena ascellare con anastomosi
38.06.12↔	Incisione dell'arteria gastrica	38.33.22↔	Resezione di altre vene profonde dell'arto superiore con anastomosi
38.06.13↔	Incisione dell'arteria epatica	38.33.23↔	Resezione di vene superficiali dell'arto superiore con anastomosi
38.06.14↔	Incisione dell'arteria splenica	38.33.99↔	Resezione di vasi dell'arto superiore, altro
38.06.15↔	Incisione dell'arteria renale	38.34.00↔	Resezione dell'aorta con anastomosi, NAS
38.06.16↔	Incisione dell'arteria mesenterica	38.34.10↔	Resezione dell'aorta ascendente e dell'arco aortico con anastomosi
38.06.17↔	Incisione dell'arteria lombare	38.34.20↔	Resezione dell'aorta discendente con anastomosi
38.06.18↔	Incisione dell'arteria iliaca	38.34.30↔	Resezione dell'aorta addominale con anastomosi
38.06.19↔	Incisione di arterie viscerali, altro	38.34.99↔	Resezione dell'aorta con anastomosi, altro
38.06.99↔	Incisione di arterie addominali, altro	38.35.00↔	Resezione di vasi toracici con anastomosi, NAS
38.07.00↔	Incisione di vene addominali, NAS	38.35.10↔	Resezione di arterie toraciche con anastomosi, NAS
38.07.10↔	Incisione di vene addominali profonde, NAS	38.35.11↔	Resezione dell'arteria succlavia con anastomosi
38.07.11↔	Incisione della vena cava inferiore	38.35.12↔	Resezione del tronco brachiocefalico con anastomosi
38.07.12↔	Incisione della vena iliaca	38.35.13↔	Resezione dell'arteria polmonare con anastomosi
38.07.19↔	Incisione di vene addominali profonde, altro	38.35.19↔	Resezione di arterie toraciche con anastomosi, altro
38.07.99↔	Incisione di vene addominali, altro	38.35.20↔	Resezione di vene toraciche con anastomosi, NAS
38.08.00↔	Incisione di arterie dell'arto inferiore, NAS	38.35.21↔	Resezione della vena polmonare con anastomosi
38.08.10↔	Incisione dell'arteria femorale (comune) (superficiale)	38.35.22↔	Resezione della vena succlavia con anastomosi
38.08.11↔	Incisione dell'arteria femorale profonda	38.35.23↔	Resezione della vena cava superiore con anastomosi
38.08.12↔	Incisione dell'arteria poplitea	38.35.28↔	Resezione di vene toraciche e altre vene profonde con anastomosi
38.08.99↔	Incisione di arterie dell'arto inferiore, altro	38.35.29↔	Resezione di vene toraciche con anastomosi, altro
38.09.00↔	Incisione di vene dell'arto inferiore, NAS	38.35.99↔	Resezione di vasi toracici con anastomosi, altro
38.09.10↔	Incisione di vene profonde dell'arto inferiore	38.36.00↔	Resezione di arterie addominali con anastomosi, NAS
38.09.99↔	Incisione di vene dell'arto inferiore, altro	38.36.10↔	Resezione di arterie viscerali con anastomosi, NAS
38.10↔	Endoarteriectomia, sede non specificata	38.36.11↔	Resezione del tronco celiaco con anastomosi
38.11↔	Endoarteriectomia dei vasi intracranici	38.36.12↔	Resezione dell'arteria gastrica con anastomosi
38.12↔	Endoarteriectomia di altri vasi del capo e del collo	38.36.13↔	Resezione dell'arteria epatica con anastomosi
38.13↔	Endoarteriectomia di vasi dell'arto superiore	38.36.14↔	Resezione dell'arteria splenica con anastomosi
38.14.00↔	Endoarteriectomia dell'aorta, NAS	38.36.15↔	Resezione dell'arteria renale con anastomosi
38.14.10↔	Endoarteriectomia dell'aorta ascendente e dell'arco aortico	38.36.16↔	Resezione dell'arteria mesenterica
38.14.20↔	Endoarteriectomia dell'aorta discendente	38.36.17↔	Resezione dell'arteria iliaca con anastomosi
38.14.30↔	Endoarteriectomia dell'aorta addominale	38.36.19↔	Resezione di arterie viscerali con anastomosi, altro
38.14.99↔	Endoarteriectomia dell'aorta, altro	38.36.99↔	Resezione di arterie addominali con anastomosi, altro
38.15.00↔	Endoarteriectomia di altri vasi toracici, NAS	38.37.00↔	Resezione di vene addominali con anastomosi, NAS
38.15.10↔	Endoarteriectomia dell'arteria succlavia	38.37.10↔	Resezione di vene addominali profonde con anastomosi, NAS
38.15.20↔	Endoarteriectomia del tronco brachiocefalico	38.37.11↔	Resezione della vena cava inferiore con anastomosi
38.15.30↔	Endoarteriectomia dell'arteria polmonare	38.37.12↔	Resezione della vena iliaca con anastomosi
38.15.40↔	Endoarteriectomia della vena polmonare	38.37.19↔	Resezione di vene addominali profonde con anastomosi, altro
38.15.99↔	Endoarteriectomia di altri vasi toracici, altro	38.37.99↔	Resezione di vene addominali con anastomosi, altro
38.16.00↔	Endoarteriectomia delle arterie addominali, NAS	38.38.00↔	Resezione di arterie dell'arto inferiore con anastomosi, NAS
38.16.10↔	Endoarteriectomia delle arterie viscerali, NAS	38.38.10↔	Resezione dell'arteria femorale (comune) (superficiale) con anastomosi
38.16.11↔	Endoarteriectomia del tronco celiaco	38.38.11↔	Resezione dell'arteria femorale profonda con anastomosi
38.16.12↔	Endoarteriectomia dell'arteria gastrica	38.38.12↔	Resezione dell'arteria poplitea con anastomosi
38.16.13↔	Endoarteriectomia dell'arteria epatica	38.38.99↔	Resezione di arterie dell'arto inferiore con anastomosi, altro
38.16.14↔	Endoarteriectomia dell'arteria splenica	38.39.00↔	Resezione di vene dell'arto inferiore con anastomosi, NAS
38.16.15↔	Endoarteriectomia dell'arteria renale		
38.16.16↔	Endoarteriectomia dell'arteria mesenterica		
38.16.17↔	Endoarteriectomia dell'arteria lombare		
38.16.18↔	Endoarteriectomia dell'arteria iliaca		
38.16.19↔	Endoarteriectomia delle arterie viscerali, altro		
38.16.99↔	Endoarteriectomia delle arterie addominali, altro		
38.18.00↔	Endoarteriectomia delle arterie dell'arto inferiore, NAS		
38.18.10↔	Endoarteriectomia dell'arteria femorale (comune) (superficiale)		

38.39.10↔	Resezione di vene dell'arto inferiore con anastomosi, vene profonde	38.65.20↔	Altra asportazione di vene toraciche, NAS
38.39.99↔	Resezione di vene dell'arto inferiore con anastomosi, altro	38.65.21↔	Altra asportazione della vena cava superiore
38.40↔	Resezione di vasi con sostituzione, sede non specificata	38.65.22↔	Altra asportazione di altre vene toraciche profonde
38.42↔	Resezione di altri vasi del capo e collo con sostituzione	38.65.29↔	Altra asportazione di vene toraciche, altro
38.43.00↔	Resezione di vasi dell'arto superiore con sostituzione, NAS	38.65.99↔	Altra asportazione di vasi toracici, altro
38.43.10↔	Resezione di arterie dell'arto superiore con sostituzione, NAS	38.66.00↔	Altra asportazione di arterie addominali, NAS
38.43.11↔	Resezione dell'arteria ascellare con sostituzione	38.66.10↔	Altra asportazione di arterie viscerali, NAS
38.43.20↔	Resezione di vene dell'arto superiore con sostituzione, NAS	38.66.11↔	Altra asportazione del tronco celiaco
38.43.21↔	Resezione della vena ascellare con sostituzione	38.66.12↔	Altra asportazione dell'arteria gastrica
38.43.28↔	Resezione di altre vene profonde dell'arto superiore con sostituzione	38.66.13↔	Altra asportazione dell'arteria epatica
38.43.29↔	Resezione di vene dell'arto superiore con sostituzione, altro	38.66.14↔	Altra asportazione dell'arteria splenica
38.43.99↔	Resezione di vasi dell'arto superiore con sostituzione, altro	38.66.15↔	Altra asportazione dell'arteria renale
38.44.00↔	Resezione dell'aorta addominale con sostituzione, NAS	38.66.16↔	Altra asportazione dell'arteria mesenterica
38.44.10↔	Resezione dell'aorta addominale con sostituzione, soprarenale	38.66.17↔	Altra asportazione dell'arteria lombare
38.44.11↔	Resezione dell'aorta addominale con sostituzione, infrarenale	38.66.18↔	Altra asportazione dell'arteria iliaca
38.44.12↔	Resezione dell'aorta addominale con sostituzione, iuxtarenale	38.66.19↔	Altra asportazione di arterie viscerali, altro
38.44.99↔	Resezione dell'aorta addominale con sostituzione, altro	38.66.99↔	Altra asportazione di arterie addominali, altro
38.45.00↔	Resezione di vasi toracici con sostituzione, NAS	38.67.00↔	Altra asportazione di vene addominali, NAS
38.45.10↔	Resezione dell'aorta toracica con sostituzione, NAS	38.67.10↔	Altra asportazione di vene addominali profonde, NAS
38.45.11↔	Resezione dell'aorta ascendente o dell'arco aortico con sostituzione	38.67.11↔	Altra asportazione della vena cava inferiore
38.45.12↔	Resezione dell'aorta toracica con sostituzione	38.67.12↔	Altra asportazione della vena iliaca
38.45.13↔	Resezione dell'aorta toracoaddominale con sostituzione	38.67.19↔	Altra asportazione di vene addominali profonde, altro
38.45.14↔	Resezione dell'aorta toracica con sostituzione con protesi ibrida	38.67.99↔	Altra asportazione di vene addominali, altro
38.45.19↔	Resezione dell'aorta toracica con sostituzione, altro	38.68.00↔	Altra asportazione di arterie dell'arto inferiore, NAS
38.45.20↔	Resezione di altre arterie toraciche con sostituzione, NAS	38.68.10↔	Altra asportazione di arterie della coscia
38.45.21↔	Resezione dell'arteria polmonare con sostituzione	38.68.20↔	Altra asportazione di arterie della gamba e del piede
38.45.22↔	Resezione del tronco brachiocefalico con sostituzione	38.68.99↔	Altra asportazione di arterie dell'arto inferiore, altro
38.45.29↔	Resezione di altre arterie toraciche con sostituzione	38.69↔	Altra asportazione di vene dell'arto inferiore
38.45.30↔	Resezione di vene toraciche con sostituzione, NAS	38.7x.00↔	Interruzione della vena cava, NAS
38.45.31↔	Resezione della vena cava superiore con sostituzione	38.7x.10↔	Interruzione chirurgica della vena cava, NAS
38.45.38↔	Resezione di altre vene toraciche profonde con sostituzione	38.7x.11↔	Inserzione di filtro antiemboli nella vena cava, chirurgica
38.45.39↔	Resezione di vene toraciche con sostituzione, altro	38.7x.12↔	Rimozione di filtro antiemboli nella vena cava, chirurgica
38.45.99↔	Resezione di vasi toracici con sostituzione, altro	38.7x.13↔	Legatura o plicatura della vena cava, chirurgica
38.46↔	Resezione di arterie addominali con sostituzione	38.7x.19↔	Interruzione chirurgica della vena cava, chirurgica, altro
38.47.00↔	Resezione di vene addominali con sostituzione, NAS	38.7x.20↔	Interruzione della vena cava, percutanea transluminale, NAS
38.47.10↔	Resezione di vene addominali profonde con sostituzione, NAS	38.7x.23↔	Legatura o plicatura della vena cava, percutanea transluminale
38.47.11↔	Resezione della vena cava inferiore con sostituzione	38.7x.29↔	Interruzione interventistica della vena cava, percutanea transluminale, altro
38.47.12↔	Resezione della vena iliaca con sostituzione	38.7x.99↔	Interruzione della vena cava, altro
38.47.19↔	Resezione di vene addominali profonde con sostituzione, altro	38.80↔	Altra occlusione chirurgica di vasi, sede non specificata
38.47.99↔	Resezione di vene addominali con sostituzione, altro	38.82.00↔	Altra occlusione chirurgica di vasi del capo e del collo, NAS
38.48.00↔	Resezione di arterie dell'arto inferiore con sostituzione, NAS	38.82.10↔	Altra occlusione chirurgica di arterie extracraniche del capo e del collo
38.48.10↔	Resezione dell'arteria femorale (comune) (superficiale) con sostituzione	38.82.20↔	Altra occlusione chirurgica di vene extracraniche del capo e del collo
38.48.11↔	Resezione dell'arteria femorale profonda con sostituzione	38.82.21↔	Altra occlusione chirurgica della vena giugulare
38.48.12↔	Resezione dell'arteria poplitea con sostituzione	38.82.22↔	Altra occlusione chirurgica di altre vene extracraniche profonde del capo e del collo
38.48.13↔	Resezione di arterie della gamba con sostituzione	38.82.29↔	Altra occlusione chirurgica di vene extracraniche del capo e del collo, altro
38.48.99↔	Resezione di arterie dell'arto inferiore con sostituzione, altro	38.82.99↔	Altra occlusione chirurgica di vasi del capo e del collo, NAS
38.49.00↔	Resezione di vene dell'arto inferiore con sostituzione, NAS	38.83.00↔	Altra occlusione chirurgica di vasi dell'arto superiore, NAS
38.49.10↔	Resezione di vene profonde dell'arto inferiore con sostituzione	38.83.10↔	Altra occlusione chirurgica di arterie dell'arto superiore, NAS
38.49.99↔	Resezione di vene dell'arto inferiore con sostituzione, altro	38.83.11↔	Altra occlusione chirurgica di arterie della mano
38.51↔	Legatura e stripping di vene varicose intracraniche	38.83.19↔	Altra occlusione chirurgica di altre arterie dell'arto superiore
38.60↔	Altra asportazione di vasi, sede non specificata	38.83.20↔	Altra occlusione chirurgica di vene dell'arto superiore, NAS
38.62↔	Altra asportazione di altri vasi del capo e del collo	38.83.21↔	Altra occlusione chirurgica di vene profonde dell'arto superiore, NAS
38.63.00↔	Altra asportazione di vasi dell'arto superiore, NAS	38.83.29↔	Altra occlusione chirurgica di vene dell'arto superiore, altro
38.63.10↔	Altra asportazione di arterie dell'arto superiore, NAS	38.83.99↔	Altra occlusione chirurgica di vasi dell'arto superiore, altro
38.63.11↔	Altra asportazione di arterie della mano	38.84.00↔	Altra occlusione chirurgica dell'aorta, NAS
38.63.19↔	Altra asportazione di arterie dell'arto superiore, altro	38.84.10↔	Altra occlusione chirurgica dell'aorta toracica
38.63.20↔	Altra asportazione di vene dell'arto superiore, NAS	38.84.20↔	Altra occlusione chirurgica dell'aorta addominale
38.63.21↔	Altra asportazione di vene profonde dell'arto superiore	38.84.99↔	Altra occlusione chirurgica dell'aorta, altro
38.63.29↔	Altra asportazione di vene dell'arto superiore, altro	38.85.00↔	Altra occlusione chirurgica di altri vasi toracici, NAS
38.63.99↔	Altra asportazione di vasi dell'arto superiore, altro	38.85.10↔	Altra occlusione chirurgica di altre arterie toraciche, NAS
38.64.00↔	Altra asportazione dell'aorta, NAS	38.85.11↔	Altra occlusione chirurgica dell'arteria succlavia
38.64.10↔	Altra asportazione dell'aorta toracica	38.85.12↔	Altra occlusione chirurgica dell'arteria polmonare
38.64.20↔	Altra asportazione dell'aorta addominale	38.85.13↔	Altra occlusione chirurgica del tronco brachiocefalico
38.64.99↔	Altra asportazione dell'aorta, altro	38.85.19↔	Altra occlusione chirurgica di altre arterie toraciche, altro
38.65.00↔	Altra asportazione di vasi toracici, NAS		
38.65.10↔	Altra asportazione di arterie toraciche		

38.85.20↔	Altra occlusione chirurgica di vene toraciche, NAS	39.29.12↔	Shunt o bypass vascolari femoro-popliteo
38.85.21↔	Altra occlusione chirurgica della vena cava superiore	39.29.13↔	Shunt o bypass vascolari femoro-crurale
38.85.22↔	Altra occlusione chirurgica della vena polmonare	39.29.14↔	Shunt o bypass vascolari femoro-pedidio
38.85.23↔	Altra occlusione chirurgica della vena succlavia	39.29.15↔	Shunt o bypass vascolari popliteo-crurale e popliteo-pedidio
38.85.28↔	Altra occlusione chirurgica di altre vene toraciche profonde, NAS	39.29.16↔	Shunt o bypass vascolari di arterie della gamba e del piede
38.85.29↔	Altra occlusione chirurgica di vene toraciche, altro	39.29.19↔	Shunt o bypass vascolari di arterie dell'arto inferiore, altro
38.85.99↔	Altra occlusione chirurgica di altri vasi toracici, altro	39.29.20↔	Shunt o bypass vascolari di arterie dell'arto superiore
38.86.00↔	Altra occlusione chirurgica di arterie addominali, NAS	39.29.30↔	Altri shunt o bypass vascolari (periferici), extraanatomici, NAS
38.86.10↔	Altra occlusione chirurgica di arterie viscerali, NAS	39.29.31↔	Shunt o bypass vascolare succlavia-femorale
38.86.11↔	Altra occlusione chirurgica del tronco celiaco	39.29.32↔	Shunt o bypass vascolare axillo-femorale
38.86.12↔	Altra occlusione chirurgica dell'arteria gastrica	39.29.33↔	Bypass crossover femoro-femorale
38.86.13↔	Altra occlusione chirurgica dell'arteria epatica	39.29.39↔	Altri shunt o bypass vascolari (periferici), extraanatomici, altro
38.86.14↔	Altra occlusione chirurgica dell'arteria splenica	39.29.40↔	Shunt o bypass vascolari di vene
38.86.15↔	Altra occlusione chirurgica dell'arteria renale	39.29.80↔	Shunt temporaneo intraoperatorio, NAS
38.86.16↔	Altra occlusione chirurgica dell'arteria mesenterica	39.29.81↔	Shunt temporaneo intraoperatorio, arterio-arterioso
38.86.17↔	Altra occlusione chirurgica dell'arteria iliaca	39.29.82↔	Shunt temporaneo intraoperatorio, arterio-venoso
38.86.19↔	Altra occlusione chirurgica di arterie viscerali, altro	39.29.89↔	Shunt temporaneo intraoperatorio, altro
38.86.99↔	Altra occlusione chirurgica di arterie addominali, altro	39.29.99↔	Altri shunt o bypass vascolari (periferici), altro
38.87.00↔	Altra occlusione chirurgica di vene addominali, NAS	39.31.00↔	Sutura di arteria, NAS
38.87.10↔	Altra occlusione chirurgica di vene addominali profonde, NAS	39.31.10↔	Sutura di arteria del capo e del collo, NAS
38.87.11↔	Altra occlusione chirurgica della vena cava inferiore	39.31.11↔	Sutura di arteria intracranica
38.87.12↔	Altra occlusione chirurgica della vena iliaca comune e iliaca interna	39.31.19↔	Sutura di arteria del capo e del collo, altro
38.87.19↔	Altra occlusione chirurgica di vene addominali profonde, altro	39.31.20↔	Sutura di arteria del braccio, NAS
38.87.99↔	Altra occlusione chirurgica di vene addominali, altro	39.31.21↔	Sutura dell'arteria ascellare
38.88↔	Altra occlusione chirurgica di arterie arto inferiore	39.31.22↔	Sutura dell'arteria brachiale
38.89↔	Altra occlusione chirurgica di vene arto inferiore	39.31.29↔	Sutura di arteria del braccio, altro
39.22.00↔	Bypass aorto-succlavio-carotideo, NAS	39.31.30↔	Sutura di arteria dell'avambraccio
39.22.10↔	Bypass carotideo, NAS	39.31.40↔	Sutura di arteria della mano
39.22.11↔	Bypass: carotide-carotide	39.31.50↔	Sutura di arteria dell'arto inferiore
39.22.12↔	Bypass: carotide-vertebrale	39.31.60↔	Sutura dell'aorta, NAS
39.22.13↔	Bypass: carotide-succlavia	39.31.61↔	Sutura dell'aorta toracica
39.22.14↔	Bypass: carotide-aorta	39.31.62↔	Sutura dell'aorta addominale
39.22.19↔	Bypass carotideo, altro	39.31.69↔	Sutura dell'aorta, altro
39.22.20↔	Bypass dell'arteria succlavia, NAS	39.31.70↔	Sutura di altre arterie toraciche, NAS
39.22.21↔	Bypass: succlavia all'aorta	39.31.71↔	Sutura dell'arteria polmonare
39.22.29↔	Bypass dell'arteria succlavia, altro	39.31.72↔	Sutura del tronco brachiocefalico
39.22.99↔	Bypass aorto-succlavio-carotideo, altro	39.31.73↔	Sutura dell'arteria succlavia
39.23↔	Altra shunt o bypass vascolare intratoracico	39.31.79↔	Sutura di arterie toraciche, altro
39.24↔	Bypass aorto-renale	39.31.80↔	Sutura di arterie addominali, NAS
39.25.00↔	Bypass aorto-iliaco-femorale, NAS	39.31.81↔	Sutura del tronco celiaco
39.25.10↔	Bypass aorto-iliaco-femorale, aortico, NAS	39.31.82↔	Sutura dell'arteria gastrica
39.25.11↔	Bypass aorto-iliaco	39.31.83↔	Sutura dell'arteria epatica
39.25.12↔	Bypass aorto-femorale	39.31.84↔	Sutura dell'arteria splenica
39.25.13↔	Bypass aorto-popliteo	39.31.85↔	Sutura dell'arteria renale
39.25.14↔	Bypass aorto-crurale	39.31.86↔	Sutura dell'arteria mesenterica
39.25.19↔	Bypass aorto-iliaco-femorale, aortico, altro	39.31.87↔	Sutura dell'arteria lombare
39.25.20↔	Bypass ilio-femorale, NAS	39.31.88↔	Sutura dell'arteria iliaca
39.25.21↔	Bypass ilio-iliaco	39.31.89↔	Sutura di arterie addominali, altro
39.25.22↔	Bypass ilio-femorale	39.31.99↔	Sutura di arteria, altro
39.25.23↔	Bypass ilio-popliteo	39.32.00↔	Sutura di vena, NAS
39.25.24↔	Bypass ilio-crurale	39.32.10↔	Sutura di vena del capo e del collo, NAS
39.25.29↔	Bypass ilio-femorale, NAS	39.32.11↔	Sutura di vena intracranica
39.25.30↔	Bypass otturatorio (extraanatomico)	39.32.19↔	Sutura di vena del capo e del collo, altro
39.25.99↔	Bypass aorto-iliaco-femorale, altro	39.32.30↔	Sutura di vena toracica, NAS
39.26.00↔	Altri shunt o bypass vascolari intraaddominali, NAS	39.32.31↔	Sutura della vena cava superiore
39.26.10↔	Altri shunt o bypass vascolari intraaddominali, arterie viscerali	39.32.32↔	Sutura della vena brachiocefalica
39.26.11↔	Altri shunt o bypass vascolari intraaddominali, aorta	39.32.39↔	Sutura di vena toracica, altro
39.26.12↔	Altri shunt o bypass vascolari intraaddominali, arteria renale	39.32.40↔	Sutura di vena addominale, NAS
39.26.19↔	Altri shunt o bypass vascolari intraaddominali, altre arterie viscerali	39.32.41↔	Sutura della vena cava inferiore
39.26.99↔	Altri shunt o bypass vascolari intraaddominali, altro	39.32.42↔	Sutura della vena iliaca comune e iliaca esterna
39.27.00↔	Arteriovenostomia per dialisi renale, NAS	39.32.49↔	Sutura di vena addominale, altro
39.27.10↔	Fistola arteriovenosa per emodialisi	39.32.99↔	Sutura di vena, altro
39.27.11↔	Fistola arteriovenosa di materiale alloigenico o alloplastico per emodialisi	39.41↔	Controllo di emorragia a seguito di chirurgia vascolare
39.27.99↔	Arteriovenostomia per dialisi renale, altro	39.42↔	Revisione di shunt arteriovenoso per dialisi renale
39.29.00↔	Altri shunt o bypass vascolari (periferici), NAS	39.43↔	Rimozione di shunt arteriovenoso per dialisi renale
39.29.10↔	Shunt o bypass vascolari di arterie dell'arto inferiore, NAS	39.49.00↔	Altra revisione di interventi vascolari, NAS
39.29.11↔	Shunt o bypass vascolari femoro-femorale	39.49.10↔	Revisione di anastomosi vascolare
		39.49.20↔	Revisione di impianto vascolare
		39.49.21↔	Sostituzione di impianto vascolare
		39.49.22↔	Rimozione di impianto vascolare

39.49.30↔	Sostituzione di condotto cardiaco	39.56.60↔	Riparazione di vasi dell'arto inferiore con patch tissutale, NAS
39.49.99↔	Altra revisione di interventi vascolari, altro	39.56.61↔	Riparazione di arterie dell'arto inferiore con patch tissutale
39.50.00↔	Angioplastica o aterectomia di altro(i) vaso(i) non coronarico(i), NAS	39.56.62↔	Riparazione della vena femorale e vena poplitea con patch tissutale
39.50.10↔	Angioplastica o aterectomia di altro(i) vaso(i) non coronarico(i), con palloncino, NAS	39.56.63↔	Riparazione di altre vene profonde dell'arto inferiore con patch tissutale
39.50.11↔	Angioplastica o aterectomia di altro(i) vaso(i) non coronarico(i), con palloncino semplice	39.56.64↔	Riparazione di vene superficiali della coscia con patch tissutale
39.50.12↔	Angioplastica o aterectomia di altro(i) vaso(i) non coronarico(i), con palloncino cutting	39.56.69↔	Riparazione di vasi dell'arto inferiore con patch tissutale, altro
39.50.13↔	Angioplastica o aterectomia di altro(i) vaso(i) non coronarico(i), con palloncino per crioplastica	39.56.99↔	Riparazione di vaso sanguigno con patch tissutale, altro
39.50.14↔	Angioplastica o aterectomia di altro(i) vaso(i) non coronarico(i), con palloncino a rilascio di sostanza medicamentosa	39.57.00↔	Riparazione di vaso sanguigno con patch sintetico, NAS
39.50.19↔	Angioplastica o aterectomia di altro(i) vaso(i) non coronarico(i), con altro palloncino	39.57.10↔	Riparazione di vaso sanguigno del capo e del collo con patch sintetico, NAS
39.50.20↔	Angioplastica con lama o laser di altro(i) vaso(i) non coronarico (i)	39.57.11↔	Riparazione di vasi intracranici con patch sintetico
39.50.21↔	Angioplastica con trombectomia di altro(i) vaso(i) non coronarico (i)	39.57.12↔	Riparazione di arterie extracraniche del capo e del collo con patch sintetico
39.50.99↔	Angioplastica o aterectomia di altro(i) vaso(i) non coronarico(i), altro	39.57.13↔	Riparazione della vena giugulare con patch sintetico
39.52.00↔	Altra riparazione di aneurismi, NAS	39.57.19↔	Riparazione di vaso sanguigno del capo e del collo con patch sintetico, altro
39.52.10↔	Altra riparazione di aneurismi di vasi del capo e del collo, NAS	39.57.20↔	Riparazione di vasi dell'arto superiore con patch sintetico, NAS
39.52.11↔	Altra riparazione di aneurismi di vasi intracranici	39.57.21↔	Riparazione di arterie dell'arto superiore con patch sintetico
39.52.19↔	Altra riparazione di aneurismi di vasi del capo e del collo, altro	39.57.22↔	Riparazione della vena succlavia, vena ascellare e vena brachiocefalica con patch sintetico
39.52.20↔	Altra riparazione di aneurismi dell'aorta, NAS	39.57.23↔	Riparazione di altre vene profonde dell'arto superiore con patch sintetico
39.52.21↔	Altra riparazione chirurgica a cielo aperto di aneurismi dell'aorta ascendente, dell'arco aortico e dell'aorta toracica	39.57.29↔	Riparazione di vasi dell'arto superiore con patch sintetico, altro
39.52.22↔	Altra riparazione chirurgica a cielo aperto di aneurismi dell'aorta addominale	39.57.30↔	Riparazione di vaso toracico con patch sintetico, NAS
39.52.29↔	Altra riparazione di aneurismi dell'aorta, altro	39.57.31↔	Riparazione dell'aorta toracica con patch sintetico
39.52.99↔	Altra riparazione di aneurismi, altro	39.57.32↔	Riparazione della vena polmonare con patch sintetico
39.54.00↔	Intervento di dissezione dell'aorta (re-entry), NAS	39.57.33↔	Riparazione della vena cava superiore con patch sintetico
39.54.10↔	Intervento di dissezione dell'aorta (re-entry), aorta toracica	39.57.39↔	Riparazione di vaso toracico con patch sintetico, altro
39.54.20↔	Intervento di dissezione dell'aorta (re-entry), aorta addominale	39.57.40↔	Riparazione di arterie addominali con patch sintetico, NAS
39.54.99↔	Intervento di dissezione dell'aorta (re-entry), altro	39.57.41↔	Riparazione dell'aorta addominale con patch sintetico
39.55↔	Reimpianto di vaso renale aberrante	39.57.42↔	Riparazione del tronco celiaco con patch sintetico
39.56.00↔	Riparazione di vaso sanguigno con patch tissutale, NAS	39.57.43↔	Riparazione dell'arteria gastrica con patch sintetico
39.56.10↔	Riparazione di vaso sanguigno del capo e del collo con patch tissutale, NAS	39.57.44↔	Riparazione dell'arteria epatica con patch sintetico
39.56.11↔	Riparazione di vasi intracranici con patch tissutale	39.57.45↔	Riparazione dell'arteria splenica con patch sintetico
39.56.12↔	Riparazione della vena giugulare con patch tissutale	39.57.46↔	Riparazione dell'arteria renale con patch sintetico
39.56.19↔	Riparazione di vaso sanguigno del capo e del collo con patch tissutale, altro	39.57.47↔	Riparazione dell'arteria mesenterica con patch sintetico
39.56.20↔	Riparazione di vasi dell'arto superiore con patch tissutale, NAS	39.57.48↔	Riparazione dell'arteria iliaca con patch sintetico
39.56.21↔	Riparazione di arterie dell'arto superiore con patch tissutale	39.57.49↔	Riparazione di arterie addominali con patch sintetico, altro
39.56.22↔	Riparazione della vena succlavia, vena ascellare e vena brachiocefalica con patch tissutale	39.57.50↔	Riparazione di vene addominali con patch sintetico, NAS
39.56.23↔	Riparazione di altre vene profonde dell'arto superiore con patch tissutale	39.57.51↔	Riparazione della vena cava inferiore con patch sintetico
39.56.29↔	Riparazione di vasi dell'arto superiore con patch tissutale, altro	39.57.52↔	Riparazione della vena iliaca con patch sintetico
39.56.30↔	Riparazione di vasi toracici con patch tissutale, NAS	39.57.59↔	Riparazione di vene addominali con patch sintetico, altro
39.56.31↔	Riparazione dell'aorta toracica con patch tissutale	39.57.60↔	Riparazione di vasi dell'arto inferiore con patch sintetico, NAS
39.56.32↔	Riparazione della vena polmonare con patch tissutale	39.57.61↔	Riparazione di arterie dell'arto inferiore con patch sintetico
39.56.33↔	Riparazione della vena cava superiore con patch tissutale	39.57.62↔	Riparazione della vena femorale e vena poplitea con patch sintetico
39.56.39↔	Riparazione di vasi toracici con patch tissutale, altro	39.57.63↔	Riparazione di altre vene profonde dell'arto inferiore con patch sintetico
39.56.40↔	Riparazione di arterie addominali con patch tissutale, NAS	39.57.64↔	Riparazione di vene superficiali della coscia con patch sintetico
39.56.41↔	Riparazione dell'aorta addominale con patch tissutale	39.57.69↔	Riparazione di vasi dell'arto inferiore con patch sintetico, altro
39.56.42↔	Riparazione del tronco celiaco con patch tissutale	39.57.99↔	Riparazione di vaso sanguigno con patch sintetico, altro
39.56.43↔	Riparazione dell'arteria gastrica con patch tissutale	39.58↔	Riparazione di vaso sanguigno con patch di tipo non specificato
39.56.44↔	Riparazione dell'arteria epatica con patch tissutale	39.59.00↔	Altra riparazione di vasi, NAS
39.56.45↔	Riparazione dell'arteria splenica con patch tissutale	39.59.10↔	Trasposizione di arterie, NAS
39.56.46↔	Riparazione dell'arteria renale con patch tissutale	39.59.11↔	Trasposizione del tratto extracranico dell'arteria vertebrale
39.56.47↔	Riparazione dell'arteria mesenterica con patch tissutale	39.59.12↔	Trasposizione di altre arterie extracraniche del capo e del collo
39.56.48↔	Riparazione dell'arteria iliaca con patch tissutale	39.59.13↔	Trasposizione di arterie dell'arto superiore
39.56.49↔	Riparazione di arterie addominali con patch tissutale, altro	39.59.14↔	Trasposizione di arterie toraciche
39.56.50↔	Riparazione di vene addominali con patch tissutale, NAS	39.59.15↔	Trasposizione dell'arteria gastrica, arteria epatica e arteria splenica
39.56.51↔	Riparazione della vena cava inferiore con patch tissutale	39.59.16↔	Trasposizione dell'arteria renale
39.56.52↔	Riparazione della vena iliaca con patch tissutale	39.59.17↔	Trasposizione dell'arteria mesenterica
39.56.59↔	Riparazione di vene addominali con patch tissutale, altro	39.59.18↔	Trasposizione di altre arterie viscerali
		39.59.19↔	Trasposizione dell'arteria iliaca
		39.59.20↔	Trasposizione di altre arterie addominali
		39.59.21↔	Trasposizione di arterie dell'arto inferiore
		39.59.29↔	Trasposizione di arterie, altro
		39.59.30↔	Altra riparazione di vasi del capo e del collo, NAS
		39.59.31↔	Altra riparazione di vasi intracranici

39.59.32↔	Altra riparazione del tratto extracranico dell'arteria vertebrale	39.72.21↔	Embolizzazione selettiva di vasi extracranici del capo e del collo con particelle o spirali metalliche
39.59.33↔	Altra riparazione di arterie extracraniche del capo e del collo, altro	39.72.22↔	Embolizzazione selettiva di vasi extracranici del capo e del collo con liquidi embolizzanti, palloncini o ombrellini
39.59.34↔	Altra riparazione della vena giugulare	39.72.24↔	Embolizzazione selettiva di vasi extracranici della testa e del collo con sostanza adesiva
39.59.39↔	Altra riparazione di vasi del capo e del collo, altro	39.72.29↔	Embolizzazione selettiva di vasi extracranici del capo e del collo, altro
39.59.40↔	Altra riparazione di vasi dell'arto superiore, NAS	39.72.30↔	Embolizzazione percutanea-transluminale di malformazioni vascolari mediante microcatetere, NAS
39.59.41↔	Altra riparazione di arterie dell'arto superiore, NAS	39.72.31↔	Embolizzazione percutanea-transluminale di malformazioni vascolari mediante microcatetere, impiego di un microcatetere
39.59.42↔	Altra riparazione della vena succlavia, vena ascellare e vena brachiocefalica	39.72.32↔	Embolizzazione percutanea-transluminale di malformazioni vascolari mediante microcateteri, impiego di due microcateteri
39.59.48↔	Altra riparazione di altre vene profonde dell'arto superiore	39.72.33↔	Embolizzazione percutanea-transluminale di malformazioni vascolari mediante microcateteri, impiego di tre microcateteri
39.59.49↔	Altra riparazione di vasi dell'arto superiore, altro	39.72.34↔	Embolizzazione percutanea-transluminale di malformazioni vascolari mediante microcateteri, impiego di quattro microcateteri
39.59.50↔	Altra riparazione di vasi toracici, NAS	39.72.35↔	Embolizzazione percutanea-transluminale di malformazioni vascolari mediante microcateteri, impiego di cinque microcateteri
39.59.51↔	Altra riparazione dell'aorta toracica	39.72.39↔	Embolizzazione percutanea-transluminale di malformazioni vascolari mediante microcateteri, impiego di più microcateteri
39.59.52↔	Altra riparazione dell'arteria polmonare	39.72.99↔	Riparazione o occlusione endovascolare dei vasi della testa e del collo, altro
39.59.53↔	Altra riparazione di arterie toraciche, altro	39.73.00↔	Impianto endovascolare di protesi nell'aorta toracica, NAS
39.59.54↔	Altra riparazione della vena polmonare	39.73.10↔	Impianto endovascolare di protesi nell'aorta toracica, senza fenestrazione o diramazione
39.59.55↔	Altra riparazione della vena cava superiore	39.73.11↔	Impianto endovascolare di protesi nell'aorta toracica, con fenestrazione o diramazione
39.59.59↔	Altra riparazione di vasi toracici, altro	39.73.20↔	Impianto endovascolare di protesi nell'aorta toracoaddominale, NAS
39.59.60↔	Altra riparazione di arterie addominali, NAS	39.73.99↔	Impianto endovascolare di protesi nell'aorta toracica, altro
39.59.61↔	Altra riparazione dell'aorta addominale	39.75.00↔	Intervento vascolare percutaneo transluminale, altri vasi, NAS
39.59.62↔	Altra riparazione del tronco celiaco	39.75.01↔	Intervento vascolare percutaneo transluminale, rimozione di corpo estraneo con catetere di recupero, a cestello, ecc.
39.59.63↔	Altra riparazione dell'arteria gastrica	39.75.10↔	Intervento vascolare percutaneo transluminale, altri vasi, sistema di cateteri per ricanalizzazione su occlusione totale
39.59.64↔	Altra riparazione dell'arteria epatica	39.75.11↔	Intervento vascolare percutaneo transluminale, altri vasi, trombectomia rotazionale
39.59.65↔	Altra riparazione dell'arteria splenica	39.75.12↔	Intervento vascolare percutaneo transluminale, altri vasi, angioplastica con laser
39.59.66↔	Altra riparazione dell'arteria renale	39.75.13↔	Intervento vascolare percutaneo transluminale, altri vasi, sistema antiemboli (vasi periferici o viscerali)
39.59.67↔	Altra riparazione dell'arteria mesenterica	39.75.14↔	Intervento vascolare percutaneo transluminale, altri vasi, aterectomia
39.59.68↔	Altra riparazione dell'arteria iliaca	39.75.15↔	Intervento vascolare percutaneo transluminale, altri vasi, trombolisi selettiva
39.59.69↔	Altra riparazione di arterie addominali, altro	39.75.16↔	Intervento vascolare percutaneo transluminale, altri vasi, trombolisi selettiva, assistita ecograficamente
39.59.70↔	Altra riparazione di vene addominali, NAS	39.75.20↔	Intervento vascolare percutaneo transluminale, altri vasi, ablazione a radiofrequenza con catetere attraverso l'arteria renale
39.59.71↔	Altra riparazione della vena cava inferiore	39.75.30↔	Aumento della perfusione cerebrale mediante occlusione endoaortica parziale con catetere a palloncino
39.59.72↔	Altra riparazione della vena iliaca	39.75.99↔	Intervento vascolare percutaneo transluminale, altri vasi, altro
39.59.79↔	Altra riparazione di vene addominali, altro	39.76.00↔	Intervento endovascolare percutaneo transluminale su vaso(i) (extracranico(i)) precerebrale(i), NAS
39.59.80↔	Altra riparazione di vasi dell'arto inferiore, NAS	39.76.10↔	Angioplastica percutanea di vaso(i) (extracranico(i)) precerebrale(i) con palloncino
39.59.81↔	Altra riparazione di arterie dell'arto inferiore	39.76.20↔	Angioplastica percutanea di vaso(i) (extracranico(i)) precerebrale(i) con lama
39.59.82↔	Altra riparazione della vena femorale	39.76.30↔	Angioplastica percutanea di vaso(i) (extracranico(i)) precerebrale(i) con laser
39.59.83↔	Altra riparazione della vena poplitea	39.76.40↔	Aterectomia percutanea di vaso(i) (extracranico(i)) precerebrale(i)
39.59.88↔	Altra riparazione di altre vene profonde dell'arto inferiore	39.76.50↔	Trombolisi selettiva percutanea di vaso(i) extracranico(i) della testa e del collo
39.59.89↔	Altra riparazione di vasi dell'arto inferiore, altro	39.76.60↔	Trombectomia percutanea di vaso(i) (extracranico(i)) precerebrale(i), NAS
39.59.90↔	Altra riparazione di vasi, valvuloplastica venosa	39.76.61↔	Trombectomia percutanea rotazionale di vaso(i) (extracranico(i)) precerebrale(i)
39.59.99↔	Altra riparazione di vasi, altro		
39.71.00↔	Impianto endovascolare di protesi nell'aorta addominale, NAS		
39.71.10↔	Impianto endovascolare di protesi nell'aorta addominale, aorto-iliaca, senza fenestrazione o diramazione		
39.71.11↔	Impianto endovascolare di protesi nell'aorta addominale, aorto-iliaca, con fenestrazione o diramazione		
39.71.12↔	Impianto endovascolare di protesi nell'aorta addominale, protesi della biforcazione, aorto-bi-iliaca, senza fenestrazione o diramazione		
39.71.13↔	Impianto endovascolare di protesi nell'aorta addominale, protesi della biforcazione, aorto-bi-iliaca, con fenestrazione o diramazione		
39.71.14↔	Impianto endovascolare di protesi nell'aorta addominale, protesi tubolare, aorto-bi-iliaca, senza fenestrazione o diramazione		
39.71.15↔	Impianto endovascolare di protesi nell'aorta addominale, protesi tubolare, aorto-bi-iliaca, con fenestrazione o diramazione		
39.71.99↔	Impianto endovascolare di protesi nell'aorta addominale, altro		
39.72.00↔	Riparazione o occlusione endovascolare dei vasi della testa e del collo, NAS		
39.72.10↔	Embolizzazione selettiva di vasi intracranici, NAS		
39.72.11↔	Embolizzazione selettiva di vasi intracranici con particelle o spirali metalliche		
39.72.12↔	Embolizzazione selettiva di vasi intracranici con liquidi embolizzanti, palloncini o ombrellini		
39.72.13↔	Embolizzazione selettiva di vasi intracranici mediante stent(s) come deviatori di flusso		
39.72.14↔	Embolizzazione selettiva di vasi intracranici con sostanza adesiva		
39.72.19↔	Embolizzazione selettiva di vasi intracranici, altro		
39.72.20↔	Embolizzazione selettiva di vasi extracranici del capo e del collo, NAS		

39.76.62↔	Trombectomia percutanea di vaso(i) extracranico(i) con stent	39.79.61↔	Embolizzazione selettiva con particelle di vasi dell'arto superiore
39.76.69↔	Trombectomia percutanea di vaso(i) (extracranico(i)) precerebrale(i), altro	39.79.62↔	Embolizzazione selettiva con particelle dell'aorta
39.76.70↔	Rimozione percutanea di corpo estraneo endovascolare da vaso (i) extracranico(i) della testa e del collo	39.79.63↔	Embolizzazione selettiva con particelle del dotto arterioso pervio
39.76.99↔	Intervento endovascolare percutaneo transluminale su vaso(i) (extracranico(i)) precerebrale(i), altro	39.79.64↔	Embolizzazione selettiva con particelle di vasi toracici
39.77.50↔	Trombolisi percutanea selettiva di vaso(i) intracranico(i)	39.79.65↔	Embolizzazione selettiva con particelle di vasi viscerali
39.77.70↔	Rimozione percutanea di corpo estraneo endovascolare da vaso (i) intracranico(i)	39.79.66↔	Embolizzazione selettiva con particelle di vasi addominali
39.79.00↔	Altra riparazione endovascolare (d'aneurisma) di altri vasi, NAS	39.79.67↔	Embolizzazione selettiva con particelle di vasi dell'arto inferiore
39.79.10↔	Impianto endovascolare di protesi in altri vasi, NAS	39.79.68↔	Embolizzazione selettiva con particelle di vasi spinali
39.79.11↔	Impianto endovascolare di protesi in vasi viscerali	39.79.69↔	Embolizzazione selettiva con particelle di altri vasi, altro
39.79.12↔	Impianto endovascolare di protesi in vasi pelvici	39.79.70↔	Occlusione mediante cateterismo con laser di arterie, altri vasi, NAS
39.79.13↔	Impianto endovascolare di protesi in vasi addominali	39.79.71↔	Occlusione mediante cateterismo con laser, di arterie dell'arto superiore
39.79.19↔	Impianto endovascolare di protesi in altri vasi, altro	39.79.72↔	Occlusione mediante cateterismo con laser, dell'aorta
39.79.20↔	Embolizzazione o occlusione mediante spirali di altri vasi, NAS	39.79.74↔	Occlusione mediante cateterismo con laser, di vasi toracici
39.79.21↔	Embolizzazione o occlusione mediante spirali dell'arto superiore	39.79.75↔	Occlusione mediante cateterismo con laser, di vasi dell'arto inferiore
39.79.22↔	Embolizzazione o occlusione mediante spirali dell'aorta	39.79.76↔	Occlusione mediante cateterismo con laser, di vasi viscerali
39.79.23↔	Embolizzazione o occlusione mediante spirali del dotto arterioso pervio	39.79.77↔	Occlusione mediante cateterismo con laser, di vasi addominali
39.79.24↔	Embolizzazione o occlusione mediante spirali di vasi toracici	39.79.79↔	Occlusione mediante cateterismo con laser di arterie, altri vasi, altro
39.79.25↔	Embolizzazione o occlusione mediante spirali di vasi viscerali	39.79.80↔	Occlusione mediante cateterismo con radiofrequenza di arterie, altri vasi, NAS
39.79.26↔	Embolizzazione o occlusione mediante spirali di vasi addominali	39.79.81↔	Occlusione mediante cateterismo con radiofrequenza, di arterie dell'arto superiore
39.79.27↔	Embolizzazione o occlusione mediante spirali dell'arto inferiore	39.79.82↔	Occlusione mediante cateterismo con radiofrequenza dell'aorta
39.79.28↔	Embolizzazione o occlusione mediante spirali di vasi spinali	39.79.84↔	Occlusione mediante cateterismo con radiofrequenza di vasi toracici
39.79.29↔	Embolizzazione o occlusione mediante spirali di altri vasi, altro	39.79.85↔	Occlusione mediante cateterismo con radiofrequenza di vasi dell'arto inferiore
39.79.30↔	Embolizzazione selettiva con liquidi embolizzanti di altri vasi, NAS	39.79.86↔	Occlusione mediante cateterismo con radiofrequenza di vasi viscerali
39.79.31↔	Embolizzazione selettiva con liquidi embolizzanti di vasi dell'arto superiore	39.79.87↔	Occlusione mediante cateterismo con radiofrequenza di vasi addominali
39.79.32↔	Embolizzazione selettiva con liquidi embolizzanti dell'aorta	39.79.89↔	Occlusione mediante cateterismo con radiofrequenza di altri vasi, altro
39.79.33↔	Embolizzazione selettiva con liquidi embolizzanti del dotto arterioso pervio	39.79.99↔	Altra riparazione endovascolare (d'aneurisma) di altri vasi, altro
39.79.34↔	Embolizzazione selettiva con liquidi embolizzanti di vasi toracici	39.8x.00↔	Interventi sul globo carotideo, sul seno carotideo e su altri glomi vascolari, NAS
39.79.35↔	Embolizzazione selettiva con liquidi embolizzanti di vasi viscerali	39.8x.10↔	Esplorazione del globo carotideo e di altri glomi vascolari
39.79.36↔	Embolizzazione selettiva con liquidi embolizzanti di vasi addominali	39.8x.11↔	Asportazione del globo carotideo e di altri glomi vascolari
39.79.37↔	Embolizzazione selettiva con liquidi embolizzanti di vasi dell'arto inferiore	39.8x.20↔	Impianto o sostituzione di generatore di impulsi per l'attivazione del baroriflesso
39.79.38↔	Embolizzazione selettiva con liquidi embolizzanti di vasi spinali	39.8x.21↔	Revisione (senza sostituzione) di generatore di impulsi per l'attivazione del baroriflesso
39.79.39↔	Embolizzazione selettiva con liquidi embolizzanti di altri vasi, altro	39.8x.22↔	Rimozione di generatore di impulsi per l'attivazione del baroriflesso
39.79.40↔	Embolizzazione selettiva con palloncini staccabili di altri vasi, NAS	39.8x.30↔	Impianto o sostituzione di elettrodo(i) per l'attivazione del baroriflesso
39.79.41↔	Embolizzazione selettiva con palloncini staccabili di vasi dell'arto superiore	39.8x.31↔	Revisione (senza sostituzione) di elettrodo(i) per l'attivazione del baroriflesso
39.79.42↔	Embolizzazione selettiva con palloncini staccabili dell'aorta	39.8x.32↔	Rimozione di elettrodo(i) per l'attivazione del baroriflesso
39.79.43↔	Embolizzazione selettiva con palloncini staccabili del dotto arterioso pervio	39.8x.99↔	Interventi sul globo carotideo, sul seno carotideo e su altri glomi vascolari, altro
39.79.44↔	Embolizzazione selettiva con palloncini staccabili di vasi toracici	39.90.00↔	Inserzione di stent(s) di vasi periferici senza liberazione di sostanza medicamentosa, NAS
39.79.45↔	Embolizzazione selettiva con palloncini staccabili di vasi viscerali	39.90.10↔	Inserzione di stent(s) vascolari in vasi non cardiaci, bare stents
39.79.46↔	Embolizzazione selettiva con palloncini staccabili di vasi addominali	39.90.11↔	Inserzione di stent(s) vascolari in vasi non cardiaci, stents bioassorbibili
39.79.47↔	Embolizzazione selettiva con palloncini staccabili di vasi spinali	39.90.12↔	Inserzione di stent(s) vascolari in vasi non cardiaci, stents di grande diametro NAS
39.79.48↔	Embolizzazione selettiva con palloncini staccabili di vasi dell'arto inferiore	39.90.13↔	Inserzione di stent(s) vascolari in vasi non cardiaci, stents di grande diametro non ricoperti
39.79.49↔	Embolizzazione selettiva con palloncini staccabili di altri vasi, altro	39.90.14↔	Inserzione di stent(s) vascolari in vasi non cardiaci, stents di grande diametro ricoperti
39.79.50↔	Embolizzazione selettiva con filtri di altri vasi, NAS	39.90.15↔	Inserzione di stent(s) vascolari in vasi non cardiaci, stents ricoperti (stentgraft) in vasi non aneurismatici
39.79.51↔	Embolizzazione selettiva con filtri di vasi dell'arto superiore	39.90.16↔	Inserzione di stent(s) vascolari in vasi non cardiaci, stent ricoperti (stentgraft) con superficie bioattiva
39.79.52↔	Embolizzazione selettiva con filtri dell'aorta	39.90.19↔	Inserzione di stent(s) vascolari in vasi non cardiaci, altri stents
39.79.53↔	Embolizzazione selettiva con filtri del dotto arterioso pervio	39.90.30↔	Inserzione di stents extralunghi (> 10 cm) in vasi non cardiaci, NAS
39.79.54↔	Embolizzazione selettiva con filtri di vasi toracici		
39.79.55↔	Embolizzazione selettiva con filtri di vasi viscerali		
39.79.56↔	Embolizzazione selettiva con filtri di vasi addominali		
39.79.57↔	Embolizzazione selettiva con filtri di vasi dell'arto inferiore		
39.79.58↔	Embolizzazione selettiva con filtri di vasi spinali		
39.79.59↔	Embolizzazione selettiva con filtri di altri vasi, altro		
39.79.60↔	Embolizzazione selettiva con particelle di altri vasi, NAS		

39.90.31↔	Inserzione di bare stents extralunghi (> 10 cm) in vasi non cardiaci	41.95.10↔	Interventi di riparazione e di plastica sulla milza, sutura
39.90.32↔	Inserzione di stents ricoperti extralunghi (> 10 cm) in vasi non cardiaci	41.95.99↔	Interventi di riparazione e di plastica sulla milza, altro
39.90.39↔	Inserzione di stents extralunghi (> 10 cm) in vasi non cardiaci, altro	41.99↔	Altri interventi sulla milza
39.91.00↔	Sbrigliamento di vasi, NAS	42.01↔	Incisione di membrana dell'esofago
39.91.99↔	Sbrigliamento di vasi, altro	42.09.00↔	Altra incisione dell'esofago, NAS
39.99.00↔	Altri interventi sui vasi, NAS	42.09.11↔	Altra incisione dell'esofago, chirurgica a cielo aperto
39.99.10↔	Aortopessia	42.09.12↔	Altra incisione dell'esofago, per via laparoscopica
39.99.20↔	Interventi per anomalie vascolari congenite, NAS	42.09.99↔	Altra incisione dell'esofago, altro
39.99.21↔	Interventi per anomalie congenite dell'istmo aortico (stenosi) o per arco aortico interrotto	42.10↔	Esofagostomia, NAS
39.99.22↔	Interventi per anomalie congenite dell'arteria o vena polmonare o per arteria lusoria	42.11↔	Esofagostomia cervicale
39.99.23↔	Interventi per anomalie congenite della vena cava	42.12↔	Esteriorizzazione di tasca esofagea
39.99.24↔	Interventi per unifocalizzazione di vasi collaterali congeniti	42.19↔	Altra fistolizzazione esterna dell'esofago
39.99.30↔	Intervento di occlusione mediante catetere del dotto arterioso di Botallo, NAS	42.21↔	Esofagoscopia operatoria mediante incisione
39.99.31↔	Intervento di occlusione mediante catetere del dotto arterioso di Botallo, con spirale (coil)	42.40↔	Esofagectomia, NAS
39.99.32↔	Intervento di occlusione mediante catetere del dotto arterioso di Botallo, con Amplatzer duct occluder	42.41.00↔	Esofagectomia parziale, NAS
39.99.38↔	Intervento di occlusione mediante catetere del dotto arterioso di Botallo, altro	42.41.10↔	Esofagectomia parziale, senza ricostituzione della continuità
39.99.39↔	Interventi per altre anomalie vascolari congenite	42.41.20↔	Esofagectomia parziale, con ricostituzione della continuità
39.99.99↔	Altri interventi sui vasi, altro	42.41.99↔	Esofagectomia parziale, altro
40.22.00↔	Asportazione di linfonodo mammario interno, NAS	42.42.00↔	Esofagectomia totale, NAS
40.22.10↔	Asportazione di linfonodo mammario interno, per via toracoscopica	42.42.10↔	Esofagectomia totale, senza ricostituzione della continuità
40.22.20↔	Asportazione di linfonodo mammario interno, chirurgica a cielo aperto	42.42.20↔	Esofagectomia totale, con ricostituzione della continuità, transmediastinica
40.22.99↔	Asportazione di linfonodo mammario interno, altro	42.42.21↔	Esofagectomia totale, con ricostituzione della continuità, per via toracoaddominale
40.29.00↔	Asportazione semplice di altre strutture linfatiche, NAS	42.42.29↔	Esofagectomia totale, con ricostituzione della continuità, per altra via
40.29.10↔	Asportazione di linfonodo mediastinico, NAS	42.42.99↔	Esofagectomia totale, altro
40.29.11↔	Asportazione di linfonodo mediastinico, chirurgica a cielo aperto	42.51.00↔	Esofago-esofagostomia intratoracica, NAS
40.29.12↔	Asportazione di linfonodo mediastinico, per via toracoscopica	42.51.10↔	Esofago-esofagostomia intratoracica, Ricostruzione del passaggio esofageo per atresia e riparazione di fistola tracheoesofagea congenita
40.29.19↔	Asportazione di linfonodo mediastinico, altro	42.51.99↔	Esofago-esofagostomia intratoracica, altro
40.29.20↔	Asportazione di linfonodo para-aortico	42.52↔	Esofago-gastrostomia intratoracica
40.29.30↔	Asportazione di linfonodo iliaco	42.53↔	Anastomosi esofagea intratoracica con interposizione di intestino tenue
40.29.70↔	Asportazione di linfangioma o di igroma cistico	42.54↔	Altra esofago-enteranastomosi intratoracica
40.29.80↔	Asportazione di più stazioni linfonodali addominali (con biopsia epatica), NAS	42.55↔	Anastomosi esofagea intratoracica con interposizione di colon
40.29.81↔	Asportazione di più stazioni linfonodali addominali (con biopsia epatica), chirurgica a cielo aperto [laparotomia di staging]	42.56↔	Altra esofagocolostomia intratoracica
40.29.82↔	Asportazione di più stazioni linfonodali addominali (con biopsia epatica), per via laparoscopica [laparoscopia di staging]	42.58↔	Anastomosi esofagea intratoracica con altra interposizione
40.29.89↔	Asportazione di più stazioni linfonodali addominali (con biopsia epatica), altro	42.59↔	Altra anastomosi esofagea intratoracica
40.29.99↔	Asportazione semplice di altre strutture linfatiche, altro	42.61↔	Esofago-esofagostomia presterale
40.62↔	Fistolizzazione del dotto toracico	42.62↔	Esofago-gastrostomia presterale
40.63↔	Chiusura di fistola del dotto toracico	42.63↔	Anastomosi esofagea presterale con interposizione di intestino tenue
40.64↔	Legatura del dotto toracico	42.64↔	Altra esofagoenterostomia presterale
40.69↔	Altri interventi sul dotto toracico	42.65↔	Anastomosi esofagea presterale con interposizione di colon
40.9x.00↔	Altri interventi sulle strutture linfatiche, NAS	42.66↔	Altra esofagocolostomia presterale
40.9x.10↔	Anastomosi per correzione di linfedema	42.68↔	Altra anastomosi esofagea presterale con interposizione
40.9x.20↔	Incisione di linfocele	42.69↔	Altra anastomosi presterale dell'esofago
40.9x.30↔	Drenaggio di linfedema	42.7x.00↔	Esofagomiotomia, NAS
40.9x.40↔	Puntura terapeutica percutanea di linfocele	42.7x.11↔	Esofagomiotomia, chirurgica a cielo aperto
40.9x.99↔	Altri interventi sulle strutture linfatiche, altro	42.7x.12↔	Esofagomiotomia, per via laparoscopica
41.2↔	Splenotomia	42.7x.21↔	Esofagomiotomia, faringocervicale, chirurgica a cielo aperto
41.41↔	Marsupializzazione di cisti splenica	42.7x.22↔	Esofagomiotomia, faringocervicale, per via laparoscopica
41.42.00↔	Asportazione o distruzione di lesione o tessuto della milza, NAS	42.7x.31↔	Esofagogastromiotomia, chirurgica a cielo aperto
41.42.10↔	Asportazione di lesione o tessuto della milza	42.7x.32↔	Esofagogastromiotomia, per via laparoscopica
41.42.20↔	Distruzione di lesione o tessuto della milza	42.7x.99↔	Esofagomiotomia, altro
41.42.99↔	Asportazione o distruzione di lesione o tessuto della milza, altro	42.81.20↔	Inserzione e sostituzione di una protesi non autoespandente (sonda permanente) nell'esofago, chirurgica a cielo aperto
41.43↔	Splenectomia parziale	42.81.21↔	Inserzione e sostituzione di due protesi non autoespandenti (sonda permanente) nell'esofago, chirurgica a cielo aperto
41.5↔	Splenectomia totale	42.81.22↔	Inserzione e sostituzione di più di due protesi non autoespandenti (sonda permanente) nell'esofago, chirurgica a cielo aperto
41.93↔	Asportazione di milza accessoria	42.81.30↔	Inserzione e sostituzione di una protesi non autoespandente (sonda permanente) nell'esofago, per via laparoscopica
41.94↔	Trapianto di milza	42.81.31↔	Inserzione e sostituzione di due protesi non autoespandenti (sonda permanente) nell'esofago, per via laparoscopica
41.95.00↔	Interventi di riparazione e di plastica sulla milza, NAS	42.81.32↔	Inserzione e sostituzione di più di due protesi non autoespandenti (sonda permanente) nell'esofago, per via laparoscopica

42.81.42↔	Inserzione e sostituzione di più di due protesi autoespandenti (sonda permanente) nell'esofago, per via endoscopica	44.65.20↔	Esofagogastroplastica, (Emi)funduplicatio, chirurgica a cielo aperto
42.81.50↔	Inserzione e sostituzione di una protesi autoespandente (sonda permanente) nell'esofago, chirurgica a cielo aperto	44.65.30↔	Esofagogastroplastica, Gastroplastica verticale secondo Mason, chirurgica a cielo aperto
42.81.51↔	Inserzione e sostituzione di due protesi autoespandenti (sonda permanente) nell'esofago, chirurgica a cielo aperto	44.65.99↔	Esofagogastroplastica, altro
42.81.52↔	Inserzione e sostituzione di più di due protesi autoespandenti (sonda permanente) nell'esofago, chirurgica a cielo aperto	44.66↔	Altri interventi per la creazione di sfintere esofagogastro
42.81.60↔	Inserzione e sostituzione di una protesi autoespandente (sonda permanente) nell'esofago, per via laparoscopica	44.67.00↔	Interventi laparoscopici per restaurare la funzione dello sfintere esofagogastro, NAS
42.81.61↔	Inserzione e sostituzione di due protesi autoespandenti (sonda permanente) nell'esofago, per via laparoscopica	44.67.10↔	Interventi laparoscopici per restaurare la funzione dello sfintere esofagogastro, Plastica del cardias, per via laparoscopica
42.81.62↔	Inserzione e sostituzione di più di due protesi autoespandenti (sonda permanente) nell'esofago, per via laparoscopica	44.67.20↔	Interventi laparoscopici per restaurare la funzione dello sfintere esofagogastro, (Emi)funduplicatio, per via laparoscopica
42.82↔	Sutura di lacerazione dell'esofago	44.67.99↔	Interventi laparoscopici per restaurare la funzione dello sfintere esofagogastro, altro
42.83↔	Chiusura di esofagostomia	44.68.00↔	Gastroplastica laparoscopica, NAS
42.85↔	Riparazione di stenosi esofagea	44.68.10↔	Gastroplastica laparoscopica, Gastroplastica verticale secondo Mason, (per via laparoscopica)
42.87↔	Altro innesto dell'esofago	44.68.99↔	Gastroplastica laparoscopica, altro
42.89↔	Altra riparazione dell'esofago	44.69↔	Altra riparazione dello stomaco
43.0↔	Gastrectomia	44.92↔	Manipolazione intraoperatoria dello stomaco
43.5↔	Gastrectomia parziale, con anastomosi esofagea	44.93↔	Inserzione di bolla gastrica (palloncino)
43.6x.00↔	Gastrectomia parziale con anastomosi duodenale, NAS	44.94↔	Rimozione di bolla gastrica (palloncino)
43.6x.10↔	Pilorectomia con anastomosi duodenale	44.95↔	Interventi laparoscopici riduttivi dello stomaco
43.6x.20↔	Tipo Billroth I	44.96↔	Revisione laparoscopica di operazione riduttiva dello stomaco
43.6x.99↔	Gastrectomia parziale con anastomosi duodenale, altro	44.97↔	Rimozione laparoscopica di dispositivo(i) riduttivo(i) gastrico(i)
43.7x.00↔	Gastrectomia parziale con anastomosi digiunale, NAS	44.98↔	Adattamento (laparoscopico) di dispositivo regolabile di riduzione gastrica
43.7x.10↔	Gastrectomia parziale (asportazione di 2/3) con anastomosi digiunale	45.01↔	Incisione del duodeno
43.7x.20↔	Gastrectomia parziale (asportazione di 4/5) con anastomosi digiunale	45.02↔	Altra incisione dell'intestino tenue
43.7x.99↔	Gastrectomia parziale con anastomosi digiunale, altro	45.03↔	Incisione dell'intestino crasso
43.81↔	Gastrectomia parziale con trasposizione digiunale	45.11↔	Endoscopia transaddominale dell'intestino tenue
43.89.00↔	Altra gastrectomia parziale, NAS	45.21↔	Endoscopia transaddominale dell'intestino crasso
43.89.10↔	Resezione segmentaria dello stomaco	45.27↔	Biopsia intestinale, sede non specificata
43.89.20↔	Diversione biliopancreatica dello stomaco secondo Scopinaro, chirurgica a cielo aperto	45.61↔	Resezione segmentaria multipla dell'intestino tenue
43.89.21↔	Diversione biliopancreatica dello stomaco secondo Scopinaro, per via laparoscopica	45.62↔	Altra resezione parziale dell'intestino tenue
43.89.30↔	Diversione biliopancreatica dello stomaco con switch duodenale, chirurgica a cielo aperto	45.63.00↔	Rimozione totale dell'intestino tenue, NAS
43.89.31↔	Diversione biliopancreatica dello stomaco con switch duodenale, per via laparoscopica	45.63.99↔	Rimozione totale dell'intestino tenue, altro
43.89.40↔	Sleeve resection, chirurgica a cielo aperto	45.71↔	Resezione segmentaria multipla dell'intestino crasso
43.89.41↔	Sleeve resection, per via laparoscopica	45.72↔	Resezione del cieco
43.89.50↔	Switch duodenale a seguito di sleeve resection (intervento secondario), chirurgico a cielo aperto	45.73↔	Emicolectomia destra
43.89.51↔	Switch duodenale a seguito di sleeve resection (intervento secondario), per via laparoscopica	45.74↔	Resezione del colon trasverso
43.89.90↔	Altra gastrectomia parziale atipica	45.75↔	Emicolectomia sinistra
43.89.99↔	Altra gastrectomia parziale, altro	45.76↔	Sigmoidectomia
43.91↔	Gastrectomia totale con interposizione intestinale	45.79.00↔	Altra asportazione parziale dell'intestino crasso, NAS
43.99↔	Altra gastrectomia totale	45.79.10↔	Resezione segmentaria dell'intestino crasso
44.11↔	Gastrosopia transaddominale	45.79.11↔	Resezione segmentaria multipla dell'intestino crasso
44.29↔	Altra piloroplastica	45.79.12↔	Colectomia subtotale
44.44↔	Embolizzazione mediante catetere per sanguinamento gastrico o duodenale	45.79.20↔	Resezione allargata del sigma
44.5x.00↔	Revisione di anastomosi gastrica, NAS	45.79.21↔	Emicolectomia allargata destra e sinistra
44.5x.10↔	Revisione di anastomosi gastrica a seguito di intervento tipo Billroth I o II	45.79.22↔	Colectomia subtotale allargata
44.5x.20↔	Revisione di anastomosi gastrica a seguito di intervento Roux-en-Y o con interposizione intestinale	45.79.29↔	Altra asportazione parziale allargata dell'intestino crasso
44.5x.99↔	Revisione di anastomosi gastrica, altro	45.79.99↔	Altra asportazione parziale dell'intestino crasso, altro
44.61↔	Sutura di lacerazione dello stomaco	45.8x.00↔	Colectomia totale intra-addominale, NAS
44.63.00↔	Chiusura di altra fistola gastrica, NAS	45.8x.20↔	Colectomia totale intra-addominale, Colectomia totale allargata
44.63.11↔	Chiusura di altra fistola gastrica, chirurgica a cielo aperto	45.8x.30↔	Colectomia totale intra-addominale, Coloproctectomia totale allargata
44.63.12↔	Chiusura di altra fistola gastrica, per via laparoscopica	45.8x.99↔	Colectomia totale intra-addominale, altro
44.63.99↔	Chiusura di altra fistola gastrica, altro	45.90↔	Anastomosi intestinale, NAS
44.64↔	Gastropessia	45.91↔	Anastomosi intestinale tenue-tenue
44.65.00↔	Esofagogastroplastica, NAS	45.92↔	Anastomosi dell'intestino tenue al moncone rettale
44.65.10↔	Esofagogastroplastica, Plastica del cardias, chirurgica a cielo aperto	45.93↔	Altra anastomosi intestinale tenue-crasso
		45.94↔	Anastomosi intestinale crasso-crasso
		45.95↔	Anastomosi all'ano
		46.01↔	Esteriorizzazione dell'intestino tenue
		46.02↔	Resezione di segmento esteriorizzato dell'intestino tenue
		46.03↔	Esteriorizzazione dell'intestino crasso
		46.04↔	Resezione di segmento esteriorizzato dell'intestino crasso
		46.10↔	Colostomia, NAS
		46.11↔	Colostomia temporanea
		46.13↔	Colostomia permanente
		46.14↔	Apertura differita di colostomia

46.20↔	Ileostomia, NAS	46.85.12↔	Dilatazione dell'intestino mediante dilatatori, per via laparoscopica
46.21↔	Ileostomia temporanea	46.85.21↔	Dilatazione dell'intestino tenue, chirurgica a cielo aperto
46.22↔	Ileostomia continente	46.85.22↔	Dilatazione dell'intestino tenue, per via laparoscopica
46.23↔	Altra ileostomia permanente	46.85.31↔	Dilatazione dell'intestino crasso, chirurgica a cielo aperto
46.24↔	Apertura differita di ileostomia	46.85.32↔	Dilatazione dell'intestino crasso, per via laparoscopica
46.31↔	Apertura differita di altra enterostomia	46.91↔	Miotomia del colon sigmoideo
46.33↔	Confezione di duodenostomia	46.92↔	Miotomia di altre parti del colon (escluso colon sigmoideo)
46.34↔	Confezione di digiunostomia chirurgica a cielo aperto	46.93↔	Revisione di anastomosi dell'intestino tenue
46.39.00↔	Altra enterostomia, NAS	46.94↔	Revisione di anastomosi dell'intestino crasso
46.39.10↔	Altra enterostomia, Confezione di anastomosi secondo Bishop-Koop	46.97.00↔	Trapianto intestinale, NAS
46.39.99↔	Altra enterostomia, altro	46.97.10↔	Trapianto intestinale, Ritrapianto di intestino tenue nella stessa degenza ospedaliera
46.40↔	Revisione di stoma intestinale, NAS	46.97.99↔	Trapianto intestinale, altro
46.41.00↔	Revisione di stoma artificiale dell'intestino tenue, NAS	46.99.10↔	Decompressione dell'intestino
46.41.10↔	Allargamento o restringimento plastico di stoma artificiale dell'intestino tenue	46.99.51↔	Inserzione o sostituzione di una protesi non autoespandente nell'intestino, chirurgica a cielo aperto
46.41.11↔	Neoconfezione di stoma artificiale dell'intestino tenue	46.99.52↔	Inserzione o sostituzione di una protesi non autoespandente nell'intestino, per via laparoscopica
46.41.12↔	Asportazione della parte estroflessa di uno stoma artificiale dell'intestino tenue	46.99.61↔	Inserzione o sostituzione di una protesi autoespandente nell'intestino, chirurgica a cielo aperto
46.41.20↔	Conversione di stoma artificiale dell'intestino tenue in stoma continente	46.99.62↔	Inserzione o sostituzione di una protesi autoespandente nell'intestino, per via laparoscopica
46.41.99↔	Revisione di stoma artificiale dell'intestino tenue, altro	46.99.71↔	Rimozione di protesi dell'intestino, chirurgica a cielo aperto
46.42↔	Riparazione di ernia pericolicostomica	46.99.72↔	Rimozione di protesi dell'intestino, per via laparoscopica
46.43.00↔	Altra revisione di stoma artificiale dell'intestino crasso, NAS	46.99.80↔	Sezione delle briglie di Ladd
46.43.10↔	Allargamento o restringimento plastico di stoma artificiale dell'intestino crasso	46.99.91↔	Altri interventi sull'intestino, chirurgici a cielo aperto
46.43.11↔	Neoconfezione di colostomia	46.99.92↔	Altri interventi sull'intestino, per via laparoscopica
46.43.12↔	Rimozione di parte estroflessa di stoma dell'intestino crasso	48.0↔	Proctotomia
46.43.20↔	Conversione di stoma dell'intestino crasso in stoma continente	48.1↔	Proctostomia
46.43.99↔	Altra revisione di stoma artificiale dell'intestino crasso, altro	48.21↔	Proctosigmoidoscopia transaddominale
46.50↔	Chiusura di stoma intestinale artificiale, NAS	48.35.00↔	Asportazione locale di lesione o tessuto del retto, NAS
46.51.00↔	Chiusura di stoma artificiale dell'intestino tenue, NAS	48.35.10↔	Resezione locale con ansa, asportazione sottomucosale o a tutto spessore (locale, segmento) di lesione o tessuto del retto, per via endoscopica
46.51.10↔	Chiusura di stoma a doppia canna dell'intestino tenue	48.35.11↔	Resezione locale con ansa, asportazione sottomucosale o a tutto spessore (locale) di lesione o tessuto del retto, per altra via (transanale, endoscopica-microchirurgica)
46.51.20↔	Chiusura di stoma artificiale terminale dell'intestino tenue	48.35.20↔	Termoablazione locale di lesione o tessuto del retto
46.51.99↔	Chiusura di stoma artificiale dell'intestino tenue, altro	48.35.21↔	Terapia fotodinamica di lesione o tessuto del retto
46.52.00↔	Chiusura di stoma artificiale dell'intestino crasso, NAS	48.35.29↔	Altra distruzione locale di lesione o tessuto del retto
46.52.10↔	Chiusura di colostomia a doppia canna	48.35.99↔	Asportazione locale di lesione o tessuto del retto, altro
46.52.20↔	Chiusura di colostomia terminale	48.36↔	Polipectomia [endoscopica] del retto
46.52.99↔	Chiusura di stoma artificiale dell'intestino crasso, altro	48.41↔	Resezione sottomucosa del retto (secondo Soave)
46.61↔	Fissazione di intestino tenue alla parete addominale	48.49↔	Altra resezione del retto con pull-through
46.62↔	Altra fissazione dell'intestino tenue	48.5x.00↔	Resezione del retto per via addominoperineale, NAS
46.63↔	Fissazione dell'intestino crasso alla parete addominale	48.5x.10↔	Resezione del retto per via addominoperineale, addomino-sacrale e (sacro)perineale
46.64↔	Altra fissazione dell'intestino crasso	48.5x.11↔	Resezione allargata del retto per via addominoperineale e addomino-sacrale
46.71↔	Sutura di lacerazione del duodeno	48.5x.99↔	Resezione del retto per via addominoperineale, altro
46.72.11↔	Chiusura di fistola del duodeno, chirurgica a cielo aperto	48.61↔	Rettosigmoidectomia transacrale
46.72.12↔	Chiusura di fistola del duodeno, per via laparoscopica	48.62↔	Resezione anteriore del retto con contemporanea colostomia
46.73↔	Sutura di lacerazione dell'intestino tenue eccetto il duodeno	48.63.00↔	Altra resezione anteriore del retto, NAS
46.74.11↔	Chiusura di fistola dell'intestino tenue, eccetto il duodeno, chirurgica a cielo aperto	48.63.10↔	Altra resezione anteriore del retto, Resezione anteriore allargata
46.74.12↔	Chiusura di fistola dell'intestino tenue, eccetto il duodeno, per via laparoscopica	48.63.99↔	Altra resezione anteriore del retto, altro
46.75↔	Sutura di lacerazione dell'intestino crasso	48.64.00↔	Resezione posteriore del retto, NAS
46.76.11↔	Chiusura di fistola dell'intestino crasso, chirurgica a cielo aperto	48.64.10↔	Resezione posteriore del retto, Resezione posteriore del retto con enterostomia e chiusura a fondo cieco
46.76.12↔	Chiusura di fistola dell'intestino crasso, per via laparoscopica	48.64.99↔	Resezione posteriore del retto, altro
46.79.10↔	Sutura di altra lesione intestinale	48.65↔	Resezione del retto secondo Duhamel
46.79.21↔	Sutura di altra lesione intestinale, chirurgica a cielo aperto	48.69.00↔	Altra resezione del retto, NAS
46.79.22↔	Sutura di altra lesione intestinale, per via laparoscopica	48.69.10↔	Altra resezione del retto con enterostomia e chiusura a fondo cieco
46.79.30↔	Plastica di allargamento e restringimento dell'intestino	48.69.11↔	Altra resezione del retto senza conservazione dello sfintere
46.79.31↔	Allungamento intestinale longitudinale secondo Bianchi	48.69.99↔	Altra resezione del retto, altro
46.79.32↔	Enteroplastica trasversale seriale [STEP]	48.71↔	Sutura di lacerazione del retto
46.79.39↔	Altro allungamento dell'intestino	48.72↔	Chiusura di proctostomia
46.79.40↔	Confezione di tasca, intestino tenue	48.73↔	Chiusura di altra fistola rettale
46.79.41↔	Confezione di tasca, intestino crasso	48.74↔	Retto-rettostomia
46.79.50↔	Revisione di tasca, intestino tenue	48.75↔	Proctopessia addominale
46.79.51↔	Revisione di tasca, intestino crasso		
46.79.99↔	Altra riparazione dell'intestino, altro		
46.80↔	Manipolazione intraaddominale dell'intestino, NAS		
46.81↔	Manipolazione intraaddominale dell'intestino tenue		
46.82↔	Manipolazione intraaddominale dell'intestino crasso		
46.85.11↔	Dilatazione dell'intestino mediante dilatatori, chirurgica a cielo aperto		

48.76.00↔	Altra proctopessia, NAS	51.49↔	Incisione di altri dotti biliari per rimozione di occlusione
48.76.10↔	Proctopessia mediante rettotomia posteriore	51.51↔	Esplorazione del coledoco
48.76.11↔	Resezione extraanale della mucosa secondo Rehn-Delorme	51.59↔	Incisione di altro dotto biliare
48.76.99↔	Altra proctopessia, altro	51.61↔	Asportazione del dotto cistico residuo
48.79↔	Altra riparazione del retto	51.62↔	Asportazione dell'ampolla di Vater (con reimpianto del coledoco)
48.81↔	Incisione di tessuto perirettale	51.71↔	Sutura semplice del coledoco
48.82↔	Asportazione di tessuto perirettale	51.72↔	Coledocoplastica
48.91↔	Incisione di stenosi rettale	51.79↔	Riparazione di altri dotti biliari
48.93↔	Riparazione di fistola perirettale	51.81↔	Dilatazione dello sfintere di Oddi
49.01↔	Incisione di ascesso perianale	51.83↔	Sfinteroplastica pancreatica
49.02↔	Altra incisione di tessuti perianali	51.91↔	Riparazione di lacerazione della colecisti
49.03↔	Asportazione di appendice cutanea perianale	51.92↔	Chiusura di colecistostomia
49.04↔	Altra asportazione di tessuti perianali	51.93↔	Chiusura di altra fistola biliare
49.11↔	Fistulotomia anale	51.94↔	Revisione di anastomosi delle vie biliari
49.12↔	Fistulectomia anale	51.95.20↔	Rimozione di endoprotesi dal dotto biliare, chirurgica a cielo aperto
49.39↔	Altra asportazione o distruzione locale di lesione o tessuto dell'ano	51.95.21↔	Rimozione di endoprotesi dal dotto biliare, per via laparoscopica
49.6↔	Asportazione dell'ano	51.99.00↔	Altri interventi sulle vie biliari, NAS
49.71↔	Sutura di lacerazione dell'ano	51.99.10↔	Rimozione di calcoli da altri dotti biliari
49.73↔	Chiusura di fistola anale	51.99.11↔	Distruzione di dotti biliari
49.79.00↔	Altra riparazione dello sfintere anale, NAS	51.99.12↔	Inserzione di drenaggio nel dotto biliare
49.79.10↔	Anorettoplastica anteriore	51.99.13↔	Emostasi di dotti biliari
49.79.11↔	Anorettoplastica posteriore sagittale	51.99.14↔	Revisione di dotti biliari
49.79.12↔	Anorettoplastica posteriore sagittale allargata con interventi sugli organi adiacenti	51.99.20↔	Altri interventi sulle vie biliari, Inserzione o sostituzione di uno stent (protesi) non autoespandente, chirurgica a cielo aperto
49.79.13↔	Pull-through addominoperineale o sacroaddominoperineale	51.99.21↔	Altri interventi sulle vie biliari, Inserzione o sostituzione di più stent (protesi) non autoespandenti, chirurgica a cielo aperto
49.79.14↔	Anoproctoplastica	51.99.30↔	Altri interventi sulle vie biliari, Inserzione o sostituzione di uno stent (protesi) non autoespandente, per via laparoscopica
49.79.15↔	Altra ricostruzione plastica per anomalie anorettali	51.99.31↔	Altri interventi sulle vie biliari, Inserzione o sostituzione di più stent (protesi) non autoespandenti, per via laparoscopica
49.79.99↔	Altra riparazione dello sfintere anale, altro	51.99.40↔	Altri interventi sulle vie biliari, Inserzione o sostituzione di uno stent (protesi) autoespandente, chirurgica a cielo aperto
50.0↔	Epatotomia	51.99.41↔	Altri interventi sulle vie biliari, Inserzione o sostituzione di due stent (protesi) autoespandenti, chirurgica a cielo aperto
50.12↔	Biopsia a cielo aperto del fegato	51.99.42↔	Altri interventi sulle vie biliari, Inserzione o sostituzione di tre stent (protesi) autoespandenti, chirurgica a cielo aperto
50.14↔	Biopsia laparoscopica del fegato	51.99.43↔	Altri interventi sulle vie biliari, Inserzione o sostituzione di quattro stent (protesi) autoespandenti, chirurgica a cielo aperto
50.3x.00↔	Lobectomia del fegato NAC	51.99.44↔	Altri interventi sulle vie biliari, Inserzione o sostituzione di cinque stent (protesi) autoespandenti, chirurgica a cielo aperto
50.3x.01↔	Lobectomia, emiepatectomia, resezione di più segmenti epatici, eccetto che per trapianto	51.99.45↔	Altri interventi sulle vie biliari, Inserzione o sostituzione di sei o più stent (protesi) autoespandenti, chirurgica a cielo aperto
50.3x.08↔	Resezione segmentale, altra o NAS resezione anatomica del fegato, eccetto che per trapianto	51.99.50↔	Altri interventi sulle vie biliari, Inserzione o sostituzione di uno stent (protesi) autoespandente, per via laparoscopica
50.3x.11↔	Lobectomia, emiepatectomia, resezione di più segmenti epatici, per trapianto da vivente	51.99.51↔	Altri interventi sulle vie biliari, Inserzione o sostituzione di due stent (protesi) autoespandenti, per via laparoscopica
50.3x.18↔	Altra o NAS resezione anatomica del fegato, per trapianto	51.99.52↔	Altri interventi sulle vie biliari, Inserzione o sostituzione di tre stent (protesi) autoespandenti, per via laparoscopica
50.4x.00↔	Epatectomia totale, NAS	51.99.53↔	Altri interventi sulle vie biliari, Inserzione o sostituzione di quattro stent (protesi) autoespandenti, per via laparoscopica
50.4x.99↔	Epatectomia totale, altro	51.99.54↔	Altri interventi sulle vie biliari, Inserzione o sostituzione di cinque stent (protesi) autoespandenti, per via laparoscopica
50.61.00↔	Chiusura di lacerazione del fegato, NAS	51.99.55↔	Altri interventi sulle vie biliari, Inserzione o sostituzione di sei o più stent (protesi) autoespandenti, per via laparoscopica
50.61.10↔	Chiusura di lacerazione del fegato mediante sutura	51.99.91↔	Altra riparazione delle vie biliari
50.61.11↔	Chiusura di lacerazione del fegato mediante tamponamento	51.99.99↔	Altri interventi sulle vie biliari, altro
50.61.12↔	Chiusura di lacerazione del fegato mediante omentoplastica	52.01.12↔	Drenaggio transgastrico di cisti pancreatica, chirurgico a cielo aperto
50.61.99↔	Chiusura di lacerazione del fegato, altro	52.01.13↔	Drenaggio transgastrico di cisti pancreatica, per via laparoscopica
50.69.00↔	Altra riparazione del fegato, NAS	52.01.22↔	Drenaggio transduodenale di cisti pancreatica, chirurgico a cielo aperto
50.69.10↔	Altra riparazione del fegato mediante sutura	52.01.23↔	Drenaggio transduodenale di cisti pancreatica, per via laparoscopica
50.69.11↔	Altra riparazione del fegato mediante tamponamento	52.12↔	Biopsia a cielo aperto del pancreas
50.69.12↔	Altra riparazione del fegato mediante omentoplastica	52.4↔	Drenaggio interno di cisti pancreatica
50.69.99↔	Altra riparazione del fegato, altro	52.51.00↔	Pancreatectomia prossimale, NAS
51.21↔	Altra colecistectomia parziale	52.51.10↔	Pancreatectomia prossimale, con conservazione del piloro
51.22.00↔	Colecistectomia, NAS	52.51.20↔	Pancreatectomia prossimale, con conservazione del duodeno
51.22.10↔	Colecistectomia senza revisione chirurgica dei dotti biliari	52.51.99↔	Pancreatectomia prossimale, altro
51.22.11↔	Colecistectomia con revisione chirurgica dei dotti biliari	52.52↔	Pancreatectomia distale
51.22.12↔	Colecistectomia allargata		
51.22.99↔	Colecistectomia, altro		
51.23↔	Colecistectomia laparoscopica		
51.24↔	Colecistectomia laparoscopica parziale		
51.31↔	Anastomosi fra colecisti e dotti epatici		
51.32↔	Anastomosi fra colecisti e intestino		
51.33↔	Anastomosi fra colecisti e pancreas		
51.34↔	Anastomosi fra colecisti e stomaco		
51.35↔	Altra anastomosi della colecisti		
51.36↔	Coledocoenterostomia		
51.37↔	Anastomosi fra dotto epatico e tratto gastrointestinale		
51.39↔	Altra anastomosi di dotti biliari		
51.42↔	Esplorazione del coledoco per rimozione di altra occlusione		
51.43↔	Posizionamento di sonda coledocoepatica per decompressione		

52.53↔	Pancreatectomia sub-totale radicale	54.3x.20↔	Distruzione di lesione o tessuto della parete addominale o dell'ombelico
52.59↔	Altra pancreatectomia parziale	54.3x.99↔	Asportazione o distruzione di lesione o tessuto della parete addominale o dell'ombelico, altro
52.6x.00↔	Pancreatectomia totale, NAS	54.51↔	Lisi di aderenze peritoneali per via laparoscopica
52.6x.99↔	Pancreatectomia totale, altro	54.59↔	Altra lisi di aderenze peritoneali
52.7↔	Pancreaticoduodenectomia radicale	54.61↔	Sutura di eviscerazione (deiscenza) postoperatoria della parete addominale
52.92↔	Incannulazione (o cannulamento) del dotto pancreatico	54.62↔	Chiusura ritardata di ferita addominale in via di cicatrizzazione
52.95.00↔	Altri interventi sul pancreas, NAS	54.63.00↔	Altra sutura della parete addominale, NAS
52.95.10↔	Rimozione di calcoli dal dotto pancreatico, chirurgica a cielo aperto	54.63.10↔	Altra sutura della parete addominale, Sutura di lacerazione della parete addominale
52.95.11↔	Rimozione di calcoli dal dotto pancreatico, per via laparoscopica	54.63.99↔	Altra sutura della parete addominale, altro
52.95.20↔	Dilatazione del dotto pancreatico, per via laparoscopica	54.64.00↔	Sutura del peritoneo, NAS
52.95.30↔	Inserzione di un drenaggio nel dotto pancreatico, chirurgica a cielo aperto	54.64.10↔	Sutura del peritoneo, Sutura di mesentero, grande o piccolo omento (a seguito di lacerazione)
52.95.31↔	Inserzione di un drenaggio nel dotto pancreatico, per via laparoscopica	54.64.99↔	Sutura del peritoneo, altro
52.95.40↔	Altri interventi sul pancreas, Inserzione o sostituzione di uno stent (protesi) non autoespandente nel dotto pancreatico, chirurgica a cielo aperto	54.71.00↔	Riparazione di gastroschisi, NAS
52.95.41↔	Inserzione o sostituzione di uno stent (protesi) non autoespandente nel dotto pancreatico, per via laparoscopica	54.71.10↔	Riparazione di gastroschisi, con innesto o protesi
52.95.50↔	Inserzione o sostituzione di uno stent (protesi) autoespandente nel dotto pancreatico, chirurgica a cielo aperto	54.71.99↔	Riparazione di gastroschisi, altro
52.95.51↔	Inserzione o sostituzione di uno stent (protesi) autoespandente nel dotto pancreatico, per via laparoscopica	54.72↔	Altra riparazione della parete addominale
52.95.60↔	Ricostruzione plastica del dotto pancreatico, per via laparoscopica	54.73↔	Altra riparazione del peritoneo
52.95.70↔	Ricostruzione plastica del pancreas	54.74↔	Altra riparazione dell'omento
52.95.90↔	Altri interventi per via endoscopica sul pancreas	54.75↔	Altra riparazione del mesentero
52.95.99↔	Altri interventi sul pancreas, altro	54.92↔	Rimozione di corpo estraneo dalla cavità peritoneale
52.96↔	Anastomosi del pancreas	54.95↔	Incisione del peritoneo
52.99.00↔	Altri interventi a cielo aperto sul pancreas, NAS	54.99.00↔	Altri interventi sulla regione addominale, NAS
52.99.10↔	Altri interventi a cielo aperto sul pancreas, Dilatazione del dotto pancreatico	54.99.30↔	Altri interventi sulla regione addominale, Asportazione di tessuto dalla regione addominale non attribuibile con sicurezza a un organo
52.99.20↔	Altri interventi a cielo aperto sul pancreas, Ricostruzione plastica del dotto pancreatico	54.99.40↔	Altri interventi sulla regione addominale, Revisione di fistola cutaneoperitoneale (cateterismo permanente)
52.99.99↔	Altri interventi a cielo aperto sul pancreas, NAS	54.99.41↔	Altri interventi sulla regione addominale, Asportazione o chiusura di fistola cutaneoperitoneale (cateterismo permanente)
53.41↔	Riparazione di ernia ombelicale con innesto o protesi	54.99.50↔	Altri interventi sulla regione addominale, Chiusura temporanea della parete addominale
53.49↔	Altra erniorrafia ombelicale	54.99.60↔	Altri interventi sulla regione addominale, Lombotomia
53.51↔	Riparazione di ernia da incisione	54.99.61↔	Altri interventi sulla regione addominale, Rilombotomia
53.61↔	Riparazione di ernia da incisione con innesto o protesi	54.99.99↔	Altri interventi sulla regione addominale, altro
53.7↔	Riparazione di ernia diaframmatica, per via addominale	55.02.11↔	Nefrostomia, chirurgica a cielo aperto
53.80↔	Riparazione di ernia diaframmatica per via toracica, NAS	55.11↔	Pielotomia
53.81↔	Plicatura del diaframma	55.12↔	Pielostomia
53.82↔	Riparazione di ernia parasternale	55.31↔	Marsupializzazione di lesioni renali
54.0x.00↔	Incisione della parete addominale, NAS	55.32↔	Escissione aperta di lesione o tessuto renale
54.0x.10↔	Incisione della parete addominale, Drenaggio extraperitoneale della parete addominale	55.34↔	Escissione laparoscopica di lesione o tessuto renale
54.0x.99↔	Incisione della parete addominale, altro	55.39.00↔	Altra asportazione o distruzione locale di lesione o tessuto renale, NAS
54.11↔	Laparotomia esplorativa	55.39.10↔	Altra asportazione o distruzione locale di lesione o tessuto renale, asportazione, ureterorenoscopica
54.12.00↔	Riapertura di laparotomia recente, NAS	55.39.20↔	Altra asportazione o distruzione locale di lesione o tessuto renale, distruzione, percutanea transrenale
54.12.10↔	Riapertura di laparotomia recente, Laparotomia di second-look	55.39.21↔	Altra asportazione o distruzione locale di lesione o tessuto renale, distruzione, ureterorenoscopica
54.12.99↔	Riapertura di laparotomia recente, altro	55.39.22↔	Altra asportazione o distruzione locale di lesione o tessuto renale, distruzione, chirurgica a cielo aperto
54.19.00↔	Altra laparotomia, NAS	55.39.23↔	Altra asportazione o distruzione locale di lesione o tessuto renale, distruzione, laparoscopica
54.19.10↔	Altra laparotomia, Laparotomia con drenaggio	55.39.29↔	Altra asportazione o distruzione locale di lesione o tessuto renale, distruzione, per altra via
54.19.99↔	Altra laparotomia, altro	55.39.99↔	Altra asportazione o distruzione locale di lesione o tessuto renale, altro
54.21.00↔	Laparoscopia, NAS	55.4↔	Nefrectomia parziale
54.21.10↔	Laparoscopia, Laparoscopia diagnostica	55.51.00↔	Nefroureterectomia NAC
54.21.20↔	Laparoscopia, Via d'accesso per interventi chirurgici (terapeutici)	55.51.01↔	Nefroureterectomia, eccetto che per trapianto
54.21.30↔	Laparoscopia, Laparoscopia con drenaggio	55.51.02↔	Nefrectomia per trapianto, da donatore vivente
54.21.99↔	Laparoscopia, altro	55.51.99↔	Nefroureterectomia, altro
54.22.00↔	Biopsia della parete addominale o dell'ombelico, NAS	55.52↔	Nefrectomia di rene rimanente
54.22.10↔	Biopsia chiusa [agobiopsia] della parete addominale o dell'ombelico	55.53↔	Espianto di rene trapiantato o rigettato
54.22.20↔	Biopsia a cielo aperto della parete addominale o dell'ombelico	55.54↔	Nefrectomia bilaterale
54.22.99↔	Biopsia della parete addominale o dell'ombelico, altro	55.61↔	Autotrapianto di rene
54.23↔	Biopsia del peritoneo	55.7↔	Nefropessia
54.3x.00↔	Asportazione o distruzione di lesione o tessuto della parete addominale o dell'ombelico, NAS		
54.3x.10↔	Omalectomia		
54.3x.19↔	Altra asportazione o distruzione di lesione o tessuto della parete addominale o dell'ombelico		

55.81↔	Sutura di lacerazione renale	56.52.99↔	Revisione di uretero-ileostomia cutanea, altro
55.82↔	Chiusura di nefrostomia e pielostomia	56.61.00↔	Confezione di altra ureterostomia cutanea, NAS
55.83↔	Riparazione di fistola renale	56.61.10↔	Confezione di altra ureterostomia cutanea, ureterocutaneostomia e transureterocutaneostomia, per via laparoscopica
55.85↔	Sinfiseotomia di rene a ferro di cavallo	56.61.20↔	Confezione di altra ureterostomia cutanea, conversione di altra derivazione urinaria sopravescicale in ureterostomia cutanea
55.86↔	Anastomosi renali (nl reno-piolo-ureterali)	56.61.99↔	Confezione di altra ureterostomia cutanea, altro
55.87↔	Correzione di giunzione piolo-ureterale	56.62↔	Revisione di altra ureterocutaneostomia
55.89↔	Altra riparazione di rene	56.71.00↔	Derivazione urinaria all'intestino, NAS
55.91↔	Decapsulazione renale	56.71.10↔	Ureterosigmoidostomia con confezione di tasca, chirurgica a cielo aperto
55.96↔	Altre iniezioni di sostanze terapeutiche nel rene	56.71.11↔	Ureterosigmoidostomia con confezione di tasca, per via laparoscopica
55.99.00↔	Altri interventi sul rene, NAS	56.71.20↔	Conversione di altra derivazione urinaria sopravescicale in derivazione urinaria all'intestino
55.99.10↔	Altri interventi sul rene, intervento di revisione sul rene	56.71.99↔	Derivazione urinaria all'intestino, altro
55.99.99↔	Altri interventi sul rene, altro	56.72↔	Revisione di anastomosi ureterointestinale
56.0x.00↔	Rimozione di ostruzione ureterale e di pelvi renale per via transuretrale, NAS	56.73↔	Nefrocistoanastomosi, NAS
56.0x.10↔	Rimozione di ostruzione ureterale e di pelvi renale per via transuretrale, rimozione di calcolo	56.74.00↔	Ureterocistoneostomia, NAS
56.0x.11↔	Rimozione di ostruzione ureterale e di pelvi renale per via transuretrale, rimozione di corpo estraneo	56.74.10↔	Ureterocistoneostomia, plastica antireflusso isolata (es. secondo Lich-Gregoir), chirurgica a cielo aperto
56.0x.99↔	Rimozione di ostruzione ureterale e di pelvi renale per via transuretrale, altro	56.74.11↔	Ureterocistoneostomia, plastica antireflusso isolata (es. secondo Lich-Gregoir), per via laparoscopica.
56.1x.00↔	Meatotomia ureterale, NAS	56.74.20↔	Ureterocistoneostomia, con modellamento ureterale
56.1x.10↔	Meatotomia ureterale, percutanea transvescicale	56.74.99↔	Ureterocistoneostomia, altro
56.1x.11↔	Meatotomia ureterale, transuretrale	56.75↔	Transuretero-ureterostomia
56.1x.12↔	Meatotomia ureterale, chirurgica a cielo aperto	56.79↔	Altra anastomosi o bypass dell'uretere
56.1x.99↔	Meatotomia ureterale, altro	56.81↔	Lisi di aderenza intraluminale dell'uretere
56.2x.00↔	Ureterotomia, NAS	56.82↔	Sutura di lacerazioni ureterali
56.2x.10↔	Ureterotomia, percutanea transrenale	56.83↔	Chiusura di ureterostomia
56.2x.11↔	Ureterotomia, percutanea transrenale con rimozione di calcolo	56.84.00↔	Chiusura di altra fistola ureterale, NAS
56.2x.20↔	Ureterotomia, ureterorenoscopica	56.84.10↔	Chiusura di fistola ureterointestinale, chirurgica a cielo aperto
56.2x.30↔	Ureterotomia, chirurgica a cielo aperto	56.84.11↔	Chiusura di fistola ureterointestinale, per via laparoscopica
56.2x.40↔	Ureterotomia, per via laparoscopica	56.84.20↔	Chiusura di fistola ureterovaginale, chirurgica a cielo aperto
56.2x.99↔	Ureterotomia, altro	56.84.21↔	Chiusura di fistola ureterovaginale, per via laparoscopica
56.40↔	Ureterectomia, NAS	56.84.22↔	Chiusura di fistola ureterovaginale, per via vaginale
56.41.00↔	Ureterectomia parziale o segmentaria, NAS	56.84.99↔	Chiusura di altra fistola ureterale, altro
56.41.10↔	Ureterectomia parziale o segmentaria, resezione dell'ostio ureterale, percutanea transvescicale	56.85↔	Ureteropessia
56.41.11↔	Ureterectomia parziale o segmentaria, resezione dell'ostio ureterale, transuretrale	56.86↔	Rimozione di legatura dell'uretere
56.41.12↔	Ureterectomia parziale o segmentaria, resezione dell'ostio ureterale, chirurgica a cielo aperto	56.89↔	Altra riparazione dell'uretere
56.41.20↔	Ureterectomia parziale o segmentaria, chirurgica a cielo aperto	56.92↔	Impianto di stimolatore elettronico ureterale
56.41.21↔	Ureterectomia parziale o segmentaria, per via laparoscopica	56.93↔	Sostituzione di stimolatore elettronico ureterale
56.41.30↔	Ureterectomia parziale o segmentaria, resezione di moncone ureterale	56.94↔	Rimozione di stimolatore elettronico ureterale
56.41.40↔	Ureteroceleotomia, transuretrale	56.95↔	Legatura dell'uretere
56.41.41↔	Ureteroceleotomia, chirurgica a cielo aperto	56.99.00↔	Altri interventi sull'uretere, NAS
56.41.49↔	Ureteroceleotomia, per altra via	56.99.10↔	Liberazione dell'uretere (per esplorazione)
56.41.99↔	Ureterectomia parziale o segmentaria, altro	56.99.20↔	Revisione dell'uretere, chirurgica a cielo aperto
56.42↔	Ureterectomia totale	56.99.21↔	Revisione dell'uretere, per altra via
56.51.00↔	Confezione di uretero-ileostomia cutanea, NAS	56.99.30↔	Altri interventi sull'uretere, iniezione per insufficienza dell'ostio ureterale, transuretrale
56.51.10↔	Confezione di uretero-ileostomia cutanea, ureteroileocutaneostomia [condotto ileale] o ureterocolocutaneostomia [condotto colon-sigmoideo], chirurgica a cielo aperto	56.99.31↔	Altri interventi sull'uretere, iniezione per insufficienza dell'ostio ureterale, chirurgica a cielo aperto
56.51.11↔	Confezione di uretero-ileostomia cutanea, ureteroileocutaneostomia [condotto ileale] o ureterocolocutaneostomia [condotto colon-sigmoideo], per via laparoscopica	56.99.32↔	Altri interventi sull'uretere, iniezione per insufficienza dell'ostio ureterale, per altra via
56.51.12↔	Confezione di uretero-ileostomia cutanea, con interposizione intestinale [condotto] (derivazione urinaria non continente), per altra via	56.99.99↔	Altri interventi sull'uretere, altro
56.51.20↔	Confezione di uretero-ileostomia cutanea, conversione di altra derivazione urinaria sopravescicale in uretero-ileostomia cutanea	57.12↔	Lisi di aderenze intraluminali con incisione nella vescica
56.51.30↔	Confezione di uretero-ileostomia cutanea, con tasca intestinale (derivazione urinaria continente)	57.21↔	Vescicostomia
56.51.99↔	Confezione di uretero-ileostomia cutanea, altro	57.22↔	Revisione di vescicostomia
56.52.00↔	Revisione di uretero-ileostomia cutanea, NAS	57.51↔	Asportazione dell'uraco
56.52.10↔	Revisione di uretero-ileostomia cutanea, con interposizione intestinale [condotto]	57.58↔	Asportazione o distruzione laparoscopica di altra lesione o tessuto vescicale
56.52.20↔	Revisione di uretero-ileostomia cutanea, con tasca intestinale (derivazione urinaria continente)	57.59.00↔	Asportazione o distruzione a cielo aperto di altra lesione o tessuto vescicale, NAS
		57.59.10↔	Asportazione o distruzione a cielo aperto di altra lesione o tessuto vescicale, asportazione, chirurgica a cielo aperto
		57.59.20↔	Asportazione o distruzione a cielo aperto di altra lesione o tessuto vescicale, miectomia
		57.59.99↔	Asportazione o distruzione a cielo aperto di altra lesione o tessuto vescicale, altro
		57.6x.00↔	Cistectomia parziale, NAS

57.6x.10↔	Cistectomia parziale, senza reimpianto ureterale, chirurgica a cielo aperto	57.87.21↔	Conversione di altra derivazione urinaria sopravvescicale in neovescica, per via laparoscopica
57.6x.11↔	Cistectomia parziale, senza reimpianto ureterale, per via laparoscopica	57.87.30↔	Cistoplastica riduttiva, chirurgica a cielo aperto
57.6x.12↔	Cistectomia parziale, con reimpianto ureterale monolaterale o bilaterale, chirurgica a cielo aperto	57.87.31↔	Cistoplastica riduttiva, per via laparoscopica
57.6x.13↔	Cistectomia parziale, con reimpianto ureterale monolaterale o bilaterale, per via laparoscopica	57.87.40↔	Ampliamento della vescica, chirurgica a cielo aperto
57.6x.20↔	Cistectomia parziale, resezione sovratrigonale o subtotale, senza reimpianto ureterale, chirurgica a cielo aperto	57.87.41↔	Ampliamento della vescica, per via laparoscopica
57.6x.21↔	Cistectomia parziale, resezione sovratrigonale o subtotale, senza reimpianto ureterale, per via laparoscopica	57.87.99↔	Ricostruzione della vescica, altro
57.6x.22↔	Cistectomia parziale, resezione sovratrigonale o subtotale, con reimpianto ureterale monolaterale o bilaterale, chirurgica a cielo aperto	57.88↔	Altre anastomosi vescicali
57.6x.23↔	Cistectomia parziale, resezione sovratrigonale o subtotale, con reimpianto ureterale monolaterale o bilaterale, per via laparoscopica	57.89↔	Altra riparazione plastica della vescica
57.6x.99↔	Cistectomia parziale, altro	57.92↔	Dilatazione collo vescicale
57.71.00↔	Cistectomia radicale, NAS	57.93.00↔	Emostasi vescicale postoperatoria, NAS
57.71.10↔	Cistectomia radicale, senza uretrectomia, nel maschio, chirurgica a cielo aperto	57.93.10↔	Emostasi vescicale postoperatoria, percutanea
57.71.11↔	Cistectomia radicale, senza uretrectomia, nel maschio, per via laparoscopica	57.93.11↔	Emostasi vescicale postoperatoria, transuretrale
57.71.20↔	Cistectomia radicale, con uretrectomia, nel maschio, chirurgica a cielo aperto	57.93.12↔	Emostasi vescicale postoperatoria, chirurgica a cielo aperto
57.71.21↔	Cistectomia radicale, con uretrectomia, nel maschio, per via laparoscopica	57.93.13↔	Emostasi vescicale postoperatoria, per via laparoscopica
57.71.30↔	Cistectomia radicale, senza uretrectomia, nella donna, chirurgica a cielo aperto	57.93.14↔	Emostasi vescicale postoperatoria, attraverso stoma
57.71.31↔	Cistectomia radicale, senza uretrectomia, nella donna, per via laparoscopica	57.93.99↔	Emostasi vescicale postoperatoria, altro
57.71.40↔	Cistectomia radicale, con uretrectomia, nella donna, chirurgica a cielo aperto	57.96↔	Impianto di stimolatore vescicale elettronico
57.71.41↔	Cistectomia radicale, con uretrectomia, nella donna, per via laparoscopica	57.97↔	Sostituzione di stimolatore vescicale elettronico
57.71.50↔	Cistectomia radicale, svuotamento pelvico (esenterazione) nel maschio, chirurgica a cielo aperto	57.98↔	Rimozione di stimolatore vescicale elettronico
57.71.51↔	Cistectomia radicale, svuotamento pelvico (esenterazione) nel maschio, per via laparoscopica	57.99.00↔	Altri interventi sulla vescica, NAS
57.71.99↔	Cistectomia radicale, altro	57.99.10↔	Rimozione chirurgica di calcolo da neovescica, a cielo aperto o per via laparoscopica
57.79.00↔	Altra cistectomia totale, NAS	57.99.11↔	Rimozione di calcolo da neovescica, transuretrale, percutanea, attraverso stoma o altro
57.79.10↔	Altra cistectomia totale, cistectomia semplice, nel maschio, chirurgica a cielo aperto	57.99.12↔	Rimozione chirurgica di corpo estraneo da neovescica, a cielo aperto o per via laparoscopica
57.79.11↔	Altra cistectomia totale, cistectomia semplice, nel maschio, per via laparoscopica	57.99.13↔	Rimozione di corpo estraneo da neovescica, transuretrale, percutanea, attraverso stoma o altro
57.79.20↔	Altra cistectomia totale, cistectomia semplice, nella donna, chirurgica a cielo aperto	57.99.14↔	Rimozione chirurgica di muco da neovescica, a cielo aperto o per via laparoscopica
57.79.21↔	Altra cistectomia totale, cistectomia semplice, nella donna, per via laparoscopica	57.99.15↔	Rimozione di muco da neovescica, transuretrale, percutanea, attraverso stoma o altro
57.79.99↔	Altra cistectomia totale, altro	57.99.16↔	Rimozione chirurgica di tessuto malato da neovescica, a cielo aperto, per via laparoscopica o percutanea
57.81↔	Sutura di lacerazione vescicale	57.99.17↔	Rimozione di tessuto malato da neovescica, transuretrale, attraverso stoma o altro
57.82↔	Chiusura di cistostomia	57.99.20↔	Trattamento con iniezioni della vescica, percutaneo
57.83↔	Riparazione di fistola vescico-intestinale	57.99.21↔	Trattamento con iniezioni della vescica, transuretrale
57.84.00↔	Riparazione di altra fistola della vescica, NAS	57.99.22↔	Trattamento con iniezioni della vescica, chirurgico a cielo aperto
57.84.10↔	Riparazione di fistola vescico-vaginale, chirurgica a cielo aperto (addominale)	57.99.23↔	Trattamento con iniezioni della vescica, per via laparoscopica
57.84.11↔	Riparazione di fistola vescico-vaginale, per via vaginale	57.99.24↔	Trattamento con iniezioni della vescica, attraverso stoma
57.84.12↔	Riparazione di fistola vescico-vaginale, transvescicale	57.99.30↔	Revisione della vescica, percutanea
57.84.13↔	Riparazione di fistola vescico-vaginale, per via laparoscopica	57.99.31↔	Revisione della vescica, transuretrale
57.84.20↔	Riparazione di fistola vescico-cutanea, chirurgica a cielo aperto	57.99.32↔	Revisione della vescica, chirurgica a cielo aperto
57.84.21↔	Riparazione di fistola vescico-cutanea, per via laparoscopica	57.99.33↔	Revisione della vescica, per via laparoscopica
57.84.99↔	Riparazione di altra fistola della vescica, altro	57.99.34↔	Revisione della vescica, attraverso stoma
57.85↔	Cistoutreoplastica e chirurgia plastica del collo vescicale	57.99.40↔	Distensione chirurgica della vescica, NAS
57.87.00↔	Ricostruzione della vescica, NAS	57.99.41↔	Intervento di distensione della vescica, chirurgico a cielo aperto
57.87.10↔	Ricostruzione della vescica con ileo, colon o stomaco, chirurgica a cielo aperto	57.99.42↔	Intervento di distensione della vescica, per via laparoscopica
57.87.11↔	Ricostruzione della vescica con ileo, colon o stomaco, per via laparoscopica	57.99.43↔	Intervento di distensione della vescica, transuretrale
57.87.20↔	Conversione di altra derivazione urinaria sopravvescicale in neovescica, chirurgica a cielo aperto	57.99.44↔	Intervento di distensione della vescica, percutaneo
		57.99.45↔	Intervento di distensione della vescica, attraverso stoma
		57.99.49↔	Intervento di distensione della vescica, altro
		57.99.99↔	Altri interventi sulla vescica, altro
		58.0↔	Uretrotomia
		58.1↔	Meatotomia uretrale
		58.24↔	Biopsia del tessuto periuretrale
		58.31.00↔	Asportazione o distruzione endoscopica di lesione o tessuto dell'uretra, NAS
		58.31.10↔	Asportazione o distruzione endoscopica di lesione o tessuto dell'uretra, asportazione
		58.31.11↔	Asportazione o distruzione endoscopica di lesione o tessuto dell'uretra, distruzione
		58.31.99↔	Asportazione o distruzione endoscopica di lesione o tessuto dell'uretra, altro
		58.39.00↔	Altra asportazione o distruzione locale di lesione o tessuto dell'uretra, NAS
		58.39.10↔	Altra asportazione o distruzione locale di lesione o tessuto dell'uretra, asportazione, chirurgica a cielo aperto

58.39.20↔	Altra asportazione o distruzione locale di lesione o tessuto dell'uretra, distruzione, percutanea transvescicale	59.09↔	Altra incisione di tessuto perirenale e periureterale
58.39.30↔	Uretrectomia quale intervento indipendente nella donna, semplice	59.11↔	Altra lisi di aderenze perivescicali
58.39.31↔	Uretrectomia quale intervento indipendente nella donna, radicale	59.12↔	Lisi di aderenze perivescicali per via laparoscopica
58.39.32↔	Uretrectomia quale intervento indipendente nel maschio, semplice	59.19↔	Altra incisione del tessuto perivescicale
58.39.33↔	Uretrectomia quale intervento indipendente nel maschio, radicale	59.21↔	Biopsia del tessuto perirenale o perivescicale
58.39.99↔	Altra asportazione o distruzione locale di lesione o tessuto dell'uretra, altro	59.91↔	Asportazione di tessuti perirenali o perivescicali
58.41↔	Sutura di lacerazione uretrale	59.92↔	Altri interventi sul tessuto perirenale o perivescicale
58.42↔	Chiusura di uretrotomia	59.95↔	Litotrixxia con ultrasuoni o elettroidraulica
58.43.00↔	Chiusura di altra fistola uretrale, NAS	59.99↔	Altri interventi sull'apparato urinario
58.43.10↔	Chiusura di fistola uretrovaginale, chirurgica a cielo aperto (addominale)	60.93↔	Riparazione della prostata
58.43.11↔	Chiusura di fistola uretrovaginale, per via laparoscopica	60.94↔	Controllo di emorragia prostatica postchirurgica
58.43.12↔	Chiusura di fistola uretrovaginale, per via vaginale	61.0x.00↔	Incisione e drenaggio dello scroto e della tunica vaginale, NAS
58.43.20↔	Chiusura di fistola uretrocutanea	61.0x.10↔	Incisione e drenaggio dello scroto e della tunica vaginale, per rimozione di corpo estraneo
58.43.30↔	Chiusura di fistola uretroretale	61.0x.99↔	Incisione e drenaggio dello scroto e della tunica vaginale, altro
58.43.99↔	Chiusura di altra fistola uretrale, altro	61.3x.00↔	Asportazione o distruzione di lesione o tessuto scrotale, NAS
58.44↔	Rianastomosi uretrale	61.3x.10↔	Asportazione o distruzione di lesione o tessuto scrotale, scrotoectomia parziale
58.45.00↔	Riparazione di ipospadia o epispadia, NAS	61.3x.11↔	Asportazione o distruzione di lesione o tessuto scrotale, scrotoectomia totale
58.45.10↔	Riparazione di ipospadia o epispadia, nella donna	61.3x.12↔	Asportazione o distruzione di lesione o tessuto scrotale, scrotoectomia radicale
58.45.20↔	Riparazione di ipospadia o epispadia, nel maschio, corporoplastica di raddrizzamento	61.3x.99↔	Asportazione o distruzione di lesione o tessuto scrotale, altro
58.45.21↔	Riparazione di ipospadia o epispadia, nell'uomo, altra procedura	61.42↔	Riparazione di fistola dello scroto
58.45.99↔	Riparazione di ipospadia o epispadia, altro	61.49↔	Altre riparazioni dello scroto e della tunica vaginale
58.46.00↔	Altre ricostruzioni uretrali, NAS	61.92↔	Asportazione di altra lesione della tunica vaginale, escluso idrocele
58.46.10↔	Ricostruzione della parte distale dell'uretra dopo lacerazione	61.99↔	Altri interventi sullo scroto e sulla tunica vaginale
58.46.11↔	Ricostruzione della parte prostatica o della parte membranacea dell'uretra dopo lacerazione	62.0↔	Incisione del testicolo
58.46.99↔	Altre ricostruzioni uretrali, altro	62.3x.00↔	Orchiectomia monolaterale, NAS
58.47↔	Meatoplastica uretrale	62.3x.10↔	Orchiectomia monolaterale, scrotale, senza epididimectomia
58.49.00↔	Altra riparazione uretrale, NAS	62.3x.11↔	Orchiectomia monolaterale, scrotale, con epididimectomia
58.49.10↔	Riparazione uretrale in uno stadio con cute prepuziale o peniena	62.3x.20↔	Orchiectomia monolaterale, testicolo inguinale, senza epididimectomia
58.49.11↔	Riparazione uretrale in uno stadio con mucosa orale o vescicale, altra ricostruzione	62.3x.21↔	Orchiectomia monolaterale, testicolo inguinale, con epididimectomia
58.49.20↔	Riparazione uretrale in due stadi, primo stadio, con cute prepuziale o peniena	62.3x.30↔	Orchiectomia monolaterale, testicolo addominale, chirurgica a cielo aperto
58.49.21↔	Riparazione uretrale in due stadi, primo stadio, con mucosa orale o vescicale	62.3x.31↔	Orchiectomia monolaterale, testicolo addominale, per via laparoscopica
58.49.29↔	Altra riparazione uretrale, in due stadi, primo stadio, altra ricostruzione	62.3x.40↔	Orchiectomia monolaterale, radicale
58.49.30↔	Riparazione uretrale in due stadi, secondo stadio, NAS	62.3x.99↔	Orchiectomia monolaterale, altro
58.49.31↔	Riparazione uretrale in due stadi, secondo stadio, con cute prepuziale o peniena	62.41↔	Orchiectomia bilaterale nello stesso intervento
58.49.33↔	Riparazione uretrale in due stadi, secondo stadio, con mucosa orale o vescicale	62.42↔	Orchiectomia di testicolo residuo
58.49.39↔	Riparazione uretrale in due stadi, secondo stadio, altro	62.61↔	Sutura di lacerazione del testicolo
58.49.40↔	Revisione di riparazione uretrale	62.69↔	Altra riparazione del testicolo
58.49.99↔	Altra riparazione uretrale, altro	63.51↔	Sutura di lacerazione del funicolo spermatico e dell'epididimo
58.5x.00↔	Trattamento della stenosi uretrale, NAS	63.53↔	Trapianto del funicolo spermatico
58.5x.10↔	Trattamento della stenosi uretrale, incisione transuretrale dello sfintere uretrale esterno	63.59↔	Altra riparazione del funicolo spermatico e dell'epididimo
58.5x.20↔	Trattamento della stenosi uretrale, uretrotomia interna,	63.81↔	Sutura di lacerazione di dotto deferente e dell'epididimo
58.5x.99↔	Trattamento della stenosi uretrale, altro	63.82↔	Ricostruzione di deferenti chirurgicamente sezionati
58.6↔	Dilatazione uretrale	63.89↔	Altra riparazione di dotto deferente e dell'epididimo
58.91↔	Incisione di tessuto periuretrale	63.94↔	Lisi di aderenze del funicolo spermatico
58.92↔	Asportazione di tessuto periuretrale	64.3x.00↔	Amputazione del pene, NAS
58.93↔	Impianto o riposizionamento di protesi di sfintere urinario	64.3x.10↔	Amputazione del pene, parziale
58.94↔	Terapia adattabile dell'incontinenza (adjustable continence therapy)	64.3x.11↔	Amputazione del pene, totale
59.00↔	Intervento retroperitoneale, NAS	64.3x.12↔	Amputazione del pene, emasculazione
59.02↔	Altra lisi di aderenze perirenali o periureterali	64.3x.99↔	Amputazione del pene, altro
59.03.00↔	Lisi di aderenze perirenali e periureterali per via laparoscopica, NAS	64.41↔	Sutura di lacerazione del pene
59.03.10↔	Ureterolisi senza intraperitoneizzazione	64.42↔	Rilasciamento della corda penis
59.03.11↔	Ureterolisi con intraperitoneizzazione	64.43↔	Costruzione del pene
59.03.99↔	Lisi di aderenze perirenali e periureterali per via laparoscopica, altro	64.44.00↔	Ricostruzione del pene, NAS
		64.44.10↔	Ricostruzione del pene, allungamento del fusto del pene
		64.44.11↔	Ricostruzione del pene, correzione di inversione penoscrotale o di pene sepolto (concealed penis o buried penis)
		64.44.99↔	Ricostruzione del pene, altro
		64.45↔	Reimpianto del pene
		64.49↔	Altra riparazione del pene
		65.71↔	Altra sutura semplice dell'ovaio
		65.72↔	Altro reimpianto di ovaio
		65.73↔	Altra plastica salpingo-ovarica

65.74↔	Sutura semplice dell'ovaio per via laparoscopica	70.72.00↔	Riparazione di fistola colon-vaginale, NAS
65.75↔	Reimpianto di ovaio per via laparoscopica	70.72.10↔	Riparazione chirurgica di fistola colon-vaginale, a cielo aperto (addominale)
65.76↔	Plastica salpingo-ovarica per via laparoscopica	70.72.20↔	Riparazione di fistola colon-vaginale, per via vaginale
65.79↔	Altra riparazione dell'ovaio	70.72.30↔	Riparazione di fistola colon-vaginale, per via laparoscopica
65.81.00↔	Lisi di aderenze di ovaio e di tuba di Falloppio per via laparoscopica, NAS	70.72.99↔	Riparazione di fistola colon-vaginale, altro
65.81.10↔	Lisi di aderenze di ovaio e di tuba di Falloppio al peritoneo pelvico femminile, per via laparoscopica	70.73.00↔	Riparazione di fistola retto-vaginale, NAS
65.81.99↔	Lisi di aderenze di ovaio e di tuba di Falloppio per via laparoscopica, altro	70.73.10↔	Riparazione chirurgica di fistola retto-vaginale, a cielo aperto (addominale)
65.89.00↔	Altra lisi di aderenze di ovaio e di tuba di Falloppio, NAS	70.73.20↔	Riparazione di fistola retto-vaginale, per via vaginale
65.89.10↔	Altra lisi di aderenze di ovaio e di tuba di Falloppio, chirurgica a cielo aperto	70.73.30↔	Riparazione di fistola retto-vaginale, per via laparoscopica
65.89.11↔	Altra lisi di aderenze di ovaio e di tuba di Falloppio, con tecnica microchirurgica	70.73.99↔	Riparazione di fistola retto-vaginale, altro
65.89.12↔	Altra lisi di aderenze di ovaio e di tuba di Falloppio al peritoneo pelvico femminile, chirurgica a cielo aperto	70.74↔	Riparazione di altra fistola vagino-enterica
65.89.13↔	Altra lisi di aderenze di ovaio e di tuba di Falloppio al peritoneo pelvico femminile, con assistenza microchirurgica	70.75↔	Riparazione di altra fistola della vagina
65.89.99↔	Altra lisi di aderenze di ovaio e di tuba di Falloppio, altro	70.79.00↔	Altra riparazione della vagina, NAS
65.95↔	Detorsione dell'ovaio	70.79.10↔	Altra colporrafia vaginale con plastica del pavimento pelvico
66.71↔	Sutura semplice di tuba di Falloppio	70.79.99↔	Altra riparazione della vagina, altro
66.79.00↔	Altra riparazione di tuba di Falloppio, NAS	71.01↔	Lisi di aderenze vulvari
66.79.10↔	Altra riparazione di tuba di Falloppio, chirurgica a cielo aperto (addominale)	71.71↔	Sutura di lacerazione della vulva o del perineo
66.79.20↔	Altra riparazione di tuba di Falloppio, per via vaginale	71.72↔	Riparazione di fistola della vulva o del perineo
66.79.21↔	Altra riparazione di tuba di Falloppio, per via vaginale, con assistenza laparoscopica	71.73↔	Costruzione dell'introitus
66.79.30↔	Altra riparazione di tuba di Falloppio, per via vaginale, per via laparoscopica	71.79↔	Altra riparazione della vulva e del perineo
66.79.99↔	Altra riparazione di tuba di Falloppio, altro	71.8↔	Altri interventi sulla vulva
67.51↔	Cerchiaggio transaddominale della cervice	75.50↔	Riparazione di lacerazione ostetrica recente dell'utero, NAS
67.59↔	Altra riparazione dell'ostio cervicale interno	75.52↔	Riparazione di lacerazione ostetrica recente del corpo dell'utero
67.61↔	Sutura di lacerazione della cervice	76.09.00↔	Altra incisione di osso facciale, NAS
67.62↔	Riparazione di fistola della cervice	76.09.10↔	Riosteotomia dopo riduzione di frattura
67.69↔	Altra riparazione della cervice	76.09.99↔	Altra incisione di osso facciale, altro
68.0↔	Isterotomia	76.11.00↔	Biopsia delle ossa facciali, NAS
69.23↔	Riparazione vaginale di inversione cronica dell'utero	76.11.10↔	Biopsia chiusa (agobiopsia) delle ossa facciali
69.29↔	Altra riparazione dell'utero e delle strutture di sostegno	76.11.11↔	Biopsia a cielo aperto (con incisione) delle ossa facciali
69.41↔	Sutura di lacerazione dell'utero	76.11.99↔	Biopsia delle ossa facciali, altro
69.42↔	Chiusura di fistola dell'utero	76.19.11↔	Biopsia a cielo aperto (con incisione) dell'articolazione temporomandibolare
69.49.00↔	Altra riparazione dell'utero e metroplastica, NAS	76.2x.00↔	Asportazione o distruzione locale di lesione delle ossa facciali, NAS
69.49.10↔	Altra riparazione chirurgica dell'utero e metroplastica, a cielo aperto (addominale)	76.2x.10↔	Decorticazione di osso facciale
69.49.20↔	Altra riparazione dell'utero e metroplastica, per via vaginale	76.2x.11↔	Asportazione di tessuto periostale dalle ossa facciali
69.49.21↔	Altra riparazione dell'utero e metroplastica, per via vaginale, con assistenza laparoscopica	76.2x.12↔	Asportazione di tessuto (osteotomia modellante) dalle ossa facciali
69.49.30↔	Altra riparazione dell'utero e metroplastica, per via laparoscopica	76.2x.20↔	Distruzione di lesione delle ossa facciali
69.49.99↔	Altra riparazione dell'utero e metroplastica, altro	76.2x.99↔	Asportazione o distruzione locale di lesione delle ossa facciali, altro
70.13↔	Lisi di aderenze intraluminali della vagina	76.31.00↔	Mandiblectomia parziale, NAS
70.33.00↔	Asportazione o distruzione di lesione della vagina, NAS	76.31.10↔	Mandiblectomia parziale senza ricostruzione
70.33.10↔	Distruzione di lesione della vagina, NAS	76.31.20↔	Mandiblectomia parziale, Ricostruzione mediante innesto con anastomosi microvascolare
70.33.11↔	Distruzione di lesione della vagina, cauterizzazione	76.31.21↔	Mandiblectomia parziale, con interruzione della continuità e ricostruzione alloplastica
70.33.12↔	Distruzione di lesione della vagina, elettrocoagulazione	76.31.29↔	Mandiblectomia parziale con altra ricostruzione
70.33.13↔	Distruzione di lesione della vagina, laser-fotocoagulazione	76.31.99↔	Mandiblectomia parziale, altro
70.33.14↔	Distruzione di lesione della vagina, criocoagulazione	76.39.00↔	Ostectomia parziale di altre ossa della faccia, NAS
70.33.99↔	Asportazione o distruzione di lesione della vagina, altro	76.39.10↔	Ostectomia parziale di altre ossa della faccia, Ricostruzione mediante innesto con anastomosi microvascolare
70.4x.00↔	Obliterazione ed asportazione totale della vagina, NAS	76.39.11↔	Ostectomia parziale di altre ossa della faccia, Ricostruzione di tessuto molle e duro
70.4x.10↔	Colpectomia, subtotale	76.39.19↔	Ostectomia parziale di altre ossa della faccia, altra ricostruzione
70.4x.20↔	Colpectomia, totale	76.39.99↔	Ostectomia parziale di altre ossa della faccia, altro
70.4x.30↔	Colpectomia, allargata (radicale)	76.41.00↔	Mandiblectomia totale con ricostruzione contemporanea, NAS
70.4x.99↔	Obliterazione ed asportazione totale della vagina, altro	76.41.10↔	Mandiblectomia totale con ricostruzione contemporanea, Ricostruzione mediante innesto con anastomosi microvascolare
70.61.00↔	Costruzione della vagina, NAS	76.41.99↔	Mandiblectomia totale con ricostruzione contemporanea, altro
70.61.11↔	Costruzione della vagina con cute pedunculata del pene (per trasformazione di sesso)	76.42↔	Altra mandiblectomia totale
70.61.99↔	Costruzione della vagina, altro	76.43.00↔	Altra ricostruzione della mandibola, NAS
70.62↔	Ricostruzione della vagina	76.43.10↔	Altra ricostruzione della mandibola mediante innesto con anastomosi microvascolare
70.63↔	Costruzione della vagina con innesto o protesi	76.43.11↔	Riparazione plastica di difetti semplici della mandibola con impianto CAD
70.64↔	Ricostruzione della vagina con innesto o protesi	76.43.12↔	Riparazione plastica di difetti grandi o complessi della mandibola mediante impianto CAD
70.71↔	Sutura di lacerazione della vagina	76.43.99↔	Altra ricostruzione della mandibola, altro

76.44.00↔	Ostectomia totale di altre ossa facciali con contemporanea ricostruzione, NAS	76.63.21↔	Avanzamento della mandibola mediante distrazione dopo osteotomia del ramo orizzontale della mandibola
76.44.10↔	Ostectomia totale di altre ossa facciali, Ricostruzione mediante innesto con anastomosi microvascolare	76.63.99↔	Osteoplastica [osteotomia] del corpo della mandibola, altro
76.44.11↔	Ostectomia totale di altre ossa facciali, Ricostruzione mediante innesto non vascularizzato	76.64↔	Altra chirurgia ortognatica della mandibola
76.44.19↔	Ostectomia totale di altre ossa facciali con altra ricostruzione	76.65.00↔	Osteoplastica segmentaria [osteotomia] della mascella, NAS
76.44.99↔	Ostectomia totale di altre ossa facciali con contemporanea ricostruzione, altro	76.65.10↔	Osteoplastica segmentaria [osteotomia] della mascella senza distrazione
76.45↔	Altra ostectomia totale di altre ossa facciali	76.65.20↔	Osteotomia della mascella, porzione frontale della cresta alveolare con distrazione
76.46.00↔	Altra ricostruzione di altre ossa facciali, NAS	76.65.21↔	Osteotomia della mascella, porzione laterale della cresta alveolare con distrazione
76.46.10↔	Altra ricostruzione di altre ossa facciali, Ricostruzione mediante innesto con anastomosi microvascolare	76.65.22↔	Osteotomia della mascella, porzione frontale e laterale della cresta alveolare, più segmenti con distrazione
76.46.99↔	Altra ricostruzione di altre ossa facciali, altro	76.65.99↔	Osteoplastica segmentaria [osteotomia] della mascella, altro
76.5x.00↔	Artroplastica temporomandibolare, NAS	76.66.00↔	Osteoplastica totale [osteotomia] della mascella, NAS
76.5x.10↔	Condilectomia dell'articolazione temporomandibolare con ricostruzione	76.66.10↔	Osteoplastica totale [osteotomia] della mascella senza distrazione
76.5x.19↔	Altra condilectomia dell'articolazione temporomandibolare	76.66.20↔	Osteotomia della mascella tipo Le Fort 1, un frammento con distrazione
76.5x.20↔	Discoplastica dell'articolazione temporomandibolare, con ricostruzione	76.66.21↔	Osteotomia della mascella tipo Le Fort 1, due frammenti con distrazione
76.5x.29↔	Altra discoplastica dell'articolazione temporomandibolare	76.66.22↔	Osteotomia della mascella tipo Le Fort 1, tre o più frammenti con distrazione
76.5x.30↔	Estirpazione del disco articolare dell'articolazione temporomandibolare, con ricostruzione	76.66.30↔	Ricostruzione plastica e aumento della mascella mediante plastica totale con innesti di apposizione
76.5x.39↔	Altra estirpazione del disco articolare dell'articolazione temporomandibolare	76.66.99↔	Osteoplastica totale [osteotomia] della mascella, altro
76.5x.40↔	Resezione del tubercolo articolare dell'articolazione temporomandibolare	76.67↔	Genioplastica riduttiva
76.5x.41↔	Ricostruzione plastica dell'articolazione temporomandibolare	76.68↔	Aumento plastico del mento
76.5x.42↔	Stabilizzazione articolare (limitante il movimento) dell'articolazione temporomandibolare	76.69.00↔	Altre riparazioni delle ossa della faccia, NAS
76.5x.50↔	Asportazione artroscopica di corpo libero intra-articolare dall'articolazione temporomandibolare	76.69.10↔	Osteotomia tipo Le Fort II o Le Fort III per l'avanzamento del terzo medio della faccia senza distrazione
76.5x.59↔	Altra asportazione di corpo libero intra-articolare dall'articolazione temporomandibolare	76.69.20↔	Osteotomia tipo Le Fort II per l'avanzamento del terzo medio della faccia con distrazione
76.5x.60↔	Impianto di endoprotesi dell'articolazione temporomandibolare	76.69.21↔	Osteotomia tipo Le Fort II per l'avanzamento del terzo medio della faccia combinata con altra osteotomia con distrazione
76.5x.61↔	Sostituzione di endoprotesi dell'articolazione temporomandibolare	76.69.30↔	Osteotomia tipo Le Fort III per l'avanzamento del terzo medio della faccia con distrazione
76.5x.70↔	Impianto di endoprotesi totale dell'articolazione temporomandibolare con componenti prefabbricati (L)	76.69.40↔	Osteotomia tipo Le Fort III per l'avanzamento del terzo medio della faccia, combinata con osteotomia tipo Le Fort I con distrazione
76.5x.71↔	Impianto di endoprotesi totale dell'articolazione temporomandibolare con componenti preparati con sistema CAD-CAM (L)	76.69.90↔	Altra osteotomia per l'avanzamento del terzo medio della faccia
76.5x.90↔	Altra artroplastica temporomandibolare o discoplastica dell'articolazione temporomandibolare	76.69.99↔	Altre riparazioni delle ossa della faccia, altro
76.5x.99↔	Artroplastica temporomandibolare, altro	76.70↔	Riduzione di frattura della faccia, NAS
76.61.00↔	Osteoplastica chiusa [osteotomia] del ramo ascendente della mandibola, NAS	76.72↔	Riduzione aperta di frattura zigomatica e malare
76.61.10↔	Osteoplastica chiusa [osteotomia] del ramo ascendente della mandibola senza distrazione	76.74↔	Riduzione aperta di frattura mascellare
76.61.20↔	Osteoplastica chiusa [osteotomia] del ramo ascendente della mandibola con distrazione	76.76.00↔	Riduzione aperta di frattura mandibolare, NAS
76.61.99↔	Osteoplastica chiusa [osteotomia] del ramo ascendente della mandibola, altro	76.76.10↔	Riduzione aperta di frattura semplice del corpo della mandibola
76.62.00↔	Osteoplastica aperta [osteotomia] del ramo ascendente della mandibola, NAS	76.76.11↔	Riduzione aperta di frattura combinata del corpo della mandibola
76.62.10↔	Osteoplastica aperta [osteotomia] del ramo ascendente della mandibola senza distrazione	76.76.20↔	Riduzione aperta (dall'esterno) di frattura semplice o combinata del ramo ascendente della mandibola
76.62.20↔	Osteoplastica aperta [osteotomia] del ramo ascendente della mandibola con distrazione	76.76.21↔	Riduzione aperta (transorale) di frattura semplice o combinata del ramo ascendente della mandibola
76.62.99↔	Osteoplastica aperta [osteotomia] del ramo ascendente della mandibola, altro	76.76.30↔	Riduzione aperta (transorale o dall'esterno) di frattura del processo condiloideo della mandibola
76.63.00↔	Osteoplastica [osteotomia] del corpo della mandibola, NAS	76.76.99↔	Riduzione aperta di frattura mandibolare, altro
76.63.10↔	Osteoplastica [osteotomia] della porzione laterale della cresta alveolare o con interruzione della continuità frontale della mandibola senza distrazione	76.77.00↔	Riduzione aperta di frattura del processo alveolare, NAS
76.63.11↔	Osteoplastica [osteotomia] della porzione frontale della cresta alveolare o con interruzione della continuità del ramo orizzontale della mandibola senza distrazione	76.77.10↔	Riduzione aperta di frattura del processo alveolare della mascella
76.63.12↔	Osteoplastica [osteotomia] per l'avanzamento del mento senza distrazione	76.77.11↔	Riduzione aperta di frattura del processo alveolare della mandibola
76.63.20↔	Avanzamento del processo alveolare mediante distrazione orizzontale dopo osteotomia	76.77.99↔	Riduzione aperta di frattura del processo alveolare, altro
		76.78.00↔	Altra riduzione chiusa di frattura facciale, NAS
		76.78.10↔	Riduzione chiusa di frattura della parete anteriore del seno frontale
		76.78.11↔	Riduzione endoscopica di frattura della parete anteriore del seno frontale
		76.78.20↔	Riduzione chiusa di frattura dell'orbita
		76.78.21↔	Riduzione endoscopica di frattura dell'orbita
		76.78.99↔	Altra riduzione chiusa di frattura facciale, altro
		76.79.00↔	Altra riduzione aperta di frattura facciale, NAS
		76.79.10↔	Altra riduzione aperta di frattura del tetto orbitario
		76.79.11↔	Altra riduzione aperta di frattura della parete orbitaria laterale

76.79.19↔	Altra riduzione aperta di altra frattura dell'orbita	77.09.90↔	Sequestrectomia di ulteriori ossa specificate, senza impianto di sistema di somministrazione farmacologica
76.79.20↔	Altra riduzione aperta di frattura della parete del seno frontale	77.09.91↔	Sequestrectomia di ulteriori ossa specificate, con impianto di sistema di somministrazione farmacologica
76.79.30↔	Altra riduzione aperta di frattura nasoetmoidale del terzo medio della faccia	77.09.99↔	Sequestrectomia di altre ossa specificate, escluse quelle facciali, altro
76.79.31↔	Altra riduzione aperta di frattura centrolaterale del terzo medio della faccia	77.10↔	Altra incisione dell'osso senza sezione, sede non specificata
76.79.39↔	Altra riduzione aperta di altra frattura laterale del terzo medio della faccia	77.11.00↔	Altra incisione della scapola, della clavicola, delle coste e dello sterno senza sezione, NAS
76.79.40↔	Altra riduzione aperta di fratture combinate del terzo medio della faccia (frattura multipla)	77.12.00↔	Altra incisione dell'omero senza sezione, NAS
76.79.99↔	Altra riduzione aperta di frattura facciale, altro	77.12.10↔	Altra incisione dell'omero senza sezione, Esplorazione e trapanazione
76.91.00↔	Innesto osseo su ossa facciali, NAS	77.12.11↔	Altra incisione dell'omero senza sezione, Rimozione di corpo estraneo
76.91.10↔	Innesto su ossa facciali	77.12.12↔	Altra incisione dell'omero senza sezione, Impianto e rimozione di sistema di somministrazione farmacologica
76.91.11↔	Innesto osseo su ossa facciali, con peduncolo vascolare	77.12.13↔	Altra incisione dell'omero senza sezione, Drenaggio
76.91.99↔	Innesto osseo su ossa facciali, altro	77.12.99↔	Altra incisione dell'omero senza sezione, altro
76.94↔	Riduzione aperta di lussazione temporomandibolare	77.14.00↔	Altra incisione del carpo e metacarpo senza sezione, NAS
76.97↔	Rimozione di mezzi di fissazione interna dalle ossa facciali	77.14.10↔	Altra incisione del carpo e metacarpo senza sezione, Esplorazione e trapanazione
77.00↔	Sequestrectomia, sede non specificata	77.14.11↔	Altra incisione del carpo e metacarpo senza sezione, Rimozione di corpo estraneo
77.02.00↔	Sequestrectomia dell'omero, NAS	77.14.12↔	Altra incisione del carpo e metacarpo senza sezione, Impianto e rimozione di sistema di somministrazione farmacologica
77.02.10↔	Sequestrectomia dell'omero, senza impianto di sistema di somministrazione farmacologica	77.14.13↔	Altra incisione del carpo e metacarpo senza sezione, Drenaggio
77.02.11↔	Sequestrectomia dell'omero, con impianto di sistema di somministrazione farmacologica	77.14.99↔	Altra incisione del carpo e metacarpo senza sezione, altro
77.02.99↔	Sequestrectomia dell'omero, altro	77.15.00↔	Altra incisione del femore senza sezione, NAS
77.04.00↔	Sequestrectomia del carpo e del metacarpo, NAS	77.15.10↔	Altra incisione del femore senza sezione, Esplorazione e trapanazione
77.04.10↔	Sequestrectomia del carpo e del metacarpo, senza impianto di sistema di somministrazione farmacologica	77.15.11↔	Altra incisione del femore senza sezione, Rimozione di corpo estraneo
77.04.11↔	Sequestrectomia del carpo e del metacarpo, con impianto di sistema di somministrazione farmacologica	77.15.12↔	Altra incisione del femore senza sezione, Impianto e rimozione di sistema di somministrazione farmacologica
77.04.99↔	Sequestrectomia del carpo e del metacarpo, altro	77.15.13↔	Altra incisione del femore senza sezione, Drenaggio
77.05.00↔	Sequestrectomia del femore, NAS	77.15.20↔	Altra incisione del femore senza sezione, Esplorazione e trapanazione del collo femorale
77.05.10↔	Sequestrectomia del femore, senza impianto di sistema di somministrazione farmacologica	77.15.99↔	Altra incisione del femore senza sezione, altro
77.05.11↔	Sequestrectomia del femore, con impianto di sistema di somministrazione farmacologica	77.16.00↔	Altra incisione della rotula senza sezione, NAS
77.05.99↔	Sequestrectomia del femore, altro	77.16.10↔	Altra incisione della rotula senza sezione, Esplorazione e trapanazione
77.06.00↔	Sequestrectomia della rotula, NAS	77.16.11↔	Altra incisione della rotula senza sezione, Rimozione di corpo estraneo
77.06.10↔	Sequestrectomia della rotula, senza impianto di sistema di somministrazione farmacologica	77.16.12↔	Altra incisione della rotula senza sezione, Impianto e rimozione di sistema di somministrazione farmacologica
77.06.11↔	Sequestrectomia della rotula, con impianto di sistema di somministrazione farmacologica	77.16.13↔	Altra incisione della rotula senza sezione, Drenaggio
77.06.99↔	Sequestrectomia della rotula, altro	77.16.99↔	Altra incisione della rotula senza sezione, altro
77.07.00↔	Sequestrectomia della tibia e fibula, NAS	77.17.00↔	Altra incisione di tibia e fibula senza sezione, NAS
77.07.10↔	Sequestrectomia della tibia e fibula, senza impianto di sistema di somministrazione farmacologica	77.17.10↔	Altra incisione di tibia e fibula senza sezione, Esplorazione e trapanazione
77.07.11↔	Sequestrectomia della tibia e fibula, con impianto di sistema di somministrazione farmacologica	77.17.11↔	Altra incisione di tibia e fibula senza sezione, Rimozione di corpo estraneo
77.07.99↔	Sequestrectomia della tibia e fibula, altro	77.17.12↔	Altra incisione di tibia e fibula senza sezione, Impianto e rimozione di sistema di somministrazione farmacologica
77.08.00↔	Sequestrectomia del tarso e del metatarso, NAS	77.17.13↔	Altra incisione di tibia e fibula senza sezione, Drenaggio
77.08.10↔	Sequestrectomia del tarso e del metatarso, senza impianto di sistema di somministrazione farmacologica	77.17.99↔	Altra incisione di tibia e fibula senza sezione, altro
77.08.11↔	Sequestrectomia del tarso e del metatarso, con impianto di sistema di somministrazione farmacologica	77.18.00↔	Altra incisione di tarso e metatarso senza sezione, NAS
77.08.99↔	Sequestrectomia del tarso e del metatarso, altro	77.18.10↔	Altra incisione del talo senza sezione, NAS
77.09.00↔	Sequestrectomia di altre ossa specificate, escluse quelle facciali, NAS	77.18.11↔	Altra incisione del talo senza sezione, Esplorazione e trapanazione
77.09.10↔	Sequestrectomia di falangi delle mani, senza impianto di sistema di somministrazione farmacologica	77.18.12↔	Altra incisione del talo senza sezione, Rimozione di corpo estraneo
77.09.11↔	Sequestrectomia di falangi delle mani, con impianto di sistema di somministrazione farmacologica	77.18.13↔	Altra incisione del talo senza sezione, Impianto e rimozione di sistema di somministrazione farmacologica
77.09.20↔	Sequestrectomia della colonna vertebrale, senza impianto di sistema di somministrazione farmacologica	77.18.14↔	Altra incisione del talo senza sezione, Drenaggio
77.09.21↔	Sequestrectomia della colonna vertebrale, con impianto di sistema di somministrazione farmacologica	77.18.19↔	Altra incisione del talo senza sezione, altro
77.09.30↔	Sequestrectomia delle ossa pelviche, senza impianto di sistema di somministrazione farmacologica	77.18.20↔	Altra incisione del calcagno senza sezione, NAS
77.09.31↔	Sequestrectomia delle ossa pelviche, con impianto di sistema di somministrazione farmacologica	77.18.21↔	Altra incisione del calcagno senza sezione, Esplorazione e trapanazione
77.09.40↔	Sequestrectomia di falangi dei piedi, senza impianto di sistema di somministrazione farmacologica	77.18.22↔	Altra incisione del calcagno senza sezione, Rimozione di corpo estraneo
77.09.41↔	Sequestrectomia di falangi dei piedi, con impianto di sistema di somministrazione farmacologica		

77.18.23↔	Altra incisione del calcagno senza sezione, Impianto e rimozione di sistema di somministrazione farmacologica	77.25.10↔	Osteotomia cuneiforme del collo femorale
77.18.24↔	Altra incisione del calcagno senza sezione, Drenaggio	77.25.20↔	Osteotomia cuneiforme del resto del femore
77.18.29↔	Altra incisione del calcagno senza sezione, altro	77.25.99↔	Osteotomia cuneiforme del femore, altro
77.18.30↔	Altra incisione di altre ossa del tarso senza sezione, NAS	77.27.00↔	Osteotomia cuneiforme della tibia e fibula, NAS
77.18.31↔	Altra incisione di altre ossa del tarso senza sezione, Esplorazione e trapanazione	77.27.10↔	Osteotomia cuneiforme della tibia
77.18.32↔	Altra incisione di altre ossa del tarso senza sezione, Rimozione di corpo estraneo	77.27.20↔	Osteotomia cuneiforme della fibula
77.18.33↔	Altra incisione di altre ossa del tarso senza sezione, Impianto e rimozione di sistema di somministrazione farmacologica	77.27.99↔	Osteotomia cuneiforme della tibia e fibula, altro
77.18.34↔	Altra incisione di altre ossa del tarso senza sezione, Drenaggio	77.28.00↔	Osteotomia cuneiforme del tarso e metatarso, NAS
77.18.39↔	Altra incisione di altre ossa del tarso senza sezione, altro	77.28.10↔	Osteotomia cuneiforme del talo
77.18.40↔	Altra incisione del metatarso senza sezione, NAS	77.28.20↔	Osteotomia cuneiforme del calcagno
77.18.41↔	Altra incisione del metatarso senza sezione, Esplorazione e trapanazione	77.28.30↔	Osteotomia cuneiforme di altre ossa tarsali
77.18.42↔	Altra incisione del metatarso senza sezione, Rimozione di corpo estraneo	77.28.40↔	Osteotomia cuneiforme del metatarso
77.18.43↔	Altra incisione del metatarso senza sezione, Impianto e rimozione di sistema di somministrazione farmacologica	77.28.99↔	Osteotomia cuneiforme del tarso e metatarso, altro
77.18.44↔	Altra incisione del metatarso senza sezione, Drenaggio	77.29.20↔	Osteotomia cuneiforme delle vertebre
77.18.49↔	Altra incisione del metatarso senza sezione, altro	77.29.30↔	Osteotomia cuneiforme delle ossa pelviche
77.18.99↔	Altra incisione di tarso e metatarso senza sezione, altro	77.29.40↔	Osteotomia cuneiforme di falangi dei piedi
77.19.00↔	Altra incisione di altre ossa specificate, escluse quelle facciali senza sezione, NAS	77.30↔	Altra sezione dell'osso, sede non specificata
77.19.10↔	Incisione di falangi delle mani, Esplorazione e trapanazione	77.31.00↔	Altra sezione della scapola, della clavicola, delle coste e dello sterno, NAS
77.19.11↔	Incisione di falangi delle mani, Rimozione di corpo estraneo	77.31.10↔	Altra sezione della scapola
77.19.12↔	Incisione di falangi delle mani, Impianto e rimozione di sistema di somministrazione farmacologica	77.31.11↔	Altra sezione della clavicola
77.19.13↔	Incisione di falangi delle mani, Drenaggio	77.31.99↔	Altra sezione della scapola, della clavicola, delle coste e dello sterno, altro
77.19.19↔	Altra incisione di falangi delle mani	77.32.00↔	Altra sezione dell'omero, NAS
77.19.20↔	Incisione della colonna vertebrale, Esplorazione e trapanazione	77.32.10↔	Corticotomia dell'omero per osteogenesi distrazionale
77.19.21↔	Incisione della colonna vertebrale, Rimozione di corpo estraneo	77.32.99↔	Altra sezione dell'omero, altro
77.19.22↔	Incisione della colonna vertebrale, Impianto e rimozione di sistema(i) di somministrazione farmacologica	77.33.00↔	Altra sezione del radio e dell'ulna, NAS
77.19.23↔	Incisione della colonna vertebrale, Drenaggio	77.33.10↔	Corticotomia del radio e dell'ulna per osteogenesi distrazionale
77.19.29↔	Altra incisione della colonna vertebrale	77.33.20↔	Altra sezione del radio e dell'ulna, Sezione dell'ulna (corpo e distale)
77.19.30↔	Incisione delle ossa pelviche, Esplorazione e trapanazione	77.33.99↔	Altra sezione del radio e dell'ulna, altro
77.19.31↔	Incisione delle ossa pelviche, Rimozione di corpo estraneo	77.34.00↔	Altra sezione del carpo e metacarpo, NAS
77.19.32↔	Incisione delle ossa pelviche, Impianto e rimozione di sistema(i) di somministrazione farmacologica	77.34.10↔	Osteotomia (de)rotativa del carpo e metacarpo
77.19.33↔	Incisione delle ossa pelviche, Drenaggio	77.34.11↔	Osteotomia complessa (pluridimensionale) del carpo e metacarpo
77.19.39↔	Altra incisione delle ossa pelviche	77.34.99↔	Altra sezione del carpo e metacarpo, altro
77.19.40↔	Incisione di falangi dei piedi, Esplorazione e trapanazione	77.35.00↔	Altra sezione del femore, NAS
77.19.41↔	Incisione di falangi dei piedi, Rimozione di corpo estraneo	77.35.10↔	Osteotomia (de)rotativa del collo femorale
77.19.42↔	Incisione di falangi dei piedi, Impianto e rimozione di sistema di somministrazione farmacologica	77.35.11↔	Corticotomia del collo femorale per osteogenesi distrazionale
77.19.43↔	Incisione di falangi dei piedi, Drenaggio	77.35.12↔	Osteotomia complessa (pluridimensionale) (con correzione assiale) del collo femorale
77.19.49↔	Altra incisione di falangi dei piedi	77.35.19↔	Altra sezione del collo femorale
77.19.90↔	Incisione di ulteriori ossa specificate, Esplorazione e trapanazione	77.35.20↔	Osteotomia (de)rotativa di altre parti del femore
77.19.91↔	Incisione di ulteriori ossa specificate, Rimozione di corpo estraneo	77.35.21↔	Corticotomia per osteogenesi distrazionale di altre parti del femore
77.19.92↔	Incisione di ulteriori ossa specificate, Impianto e rimozione di sistema di somministrazione farmacologica	77.35.22↔	Osteotomia complessa (pluridimensionale) (con correzione assiale) di altre parti del femore
77.19.93↔	Incisione di ulteriori ossa specificate, Drenaggio	77.35.23↔	Altra sezione di altre parti del femore
77.19.99↔	Altra incisione di altre ossa specificate, escluse quelle facciali senza sezione, altro	77.35.99↔	Altra sezione del femore, altro
77.20↔	Osteotomia cuneiforme in sede non specificata	77.37.00↔	Altra sezione della tibia e fibula, NAS
77.21.00↔	Osteotomia cuneiforme della scapola, della clavicola, delle coste e dello sterno, NAS	77.37.10↔	Osteotomia (de)rotativa della tibia
77.21.10↔	Osteotomia cuneiforme della scapola	77.37.11↔	Osteotomia (de)rotativa valgizzante o varizzante della tibia
77.21.11↔	Osteotomia cuneiforme della clavicola	77.37.12↔	Corticotomia per osteogenesi distrazionale della tibia
77.21.20↔	Osteotomia cuneiforme di una costa	77.37.13↔	Osteotomia complessa (pluridimensionale) (con correzione assiale) della tibia
77.21.21↔	Osteotomia cuneiforme dello sterno	77.37.19↔	Altra sezione della tibia
77.21.99↔	Osteotomia cuneiforme della scapola, della clavicola, delle coste e dello sterno, altro	77.37.20↔	Osteotomia (de)rotativa della fibula
77.22↔	Osteotomia cuneiforme dell'omero	77.37.21↔	Corticotomia per osteogenesi distrazionale della fibula
77.23↔	Osteotomia cuneiforme del radio e dell'ulna	77.37.22↔	Osteotomia complessa (pluridimensionale) (con correzione assiale) della fibula
77.24↔	Osteotomia cuneiforme del carpo e del metacarpo	77.37.29↔	Altra sezione della fibula
77.25.00↔	Osteotomia cuneiforme del femore, NAS	77.37.99↔	Altra sezione della tibia e fibula, altro
		77.38.00↔	Altra sezione del tarso e metatarso, NAS
		77.38.10↔	Osteotomia (de)rotativa del tarso
		77.38.11↔	Corticotomia per osteogenesi distrazionale del tarso
		77.38.12↔	Osteotomia complessa (pluridimensionale) (con correzione assiale) del tarso
		77.38.19↔	Altra sezione del tarso
		77.38.29↔	Altra sezione del metatarso
		77.38.99↔	Altra sezione del tarso e metatarso, altro

77.39.00↔	Altra sezione di altre ossa specificate, escluse quelle facciali, NAS	77.52↔	Correzione di alluce valgo con asportazione, correzione dei tessuti molli ed artrodesi
77.39.10↔	Osteotomia (de)rotativa di falangi delle mani	77.53↔	Correzione di alluce valgo con altra asportazione e correzione dei tessuti molli
77.39.19↔	Altra sezione di falangi delle mani	77.54↔	Asportazione o correzione con osteotomia del quinto metatarso
77.39.30↔	Osteotomia (de)rotativa delle ossa pelviche	77.58↔	Altra asportazione, fusione (artrodesi) o riparazione di dita
77.39.31↔	Corticotomia per osteogenesi distrazionale delle ossa pelviche	77.59↔	Altra asportazione con correzione di alluce valgo
77.39.32↔	Osteotomia complessa (pluridimensionale) (con correzione assiale) delle ossa pelviche	77.60↔	Asportazione locale di lesione o tessuto osseo, sede non specificata
77.39.39↔	Altra sezione delle ossa pelviche	77.61.10↔	Asportazione locale di lesione o tessuto della scapola e della clavicola
77.39.40↔	Osteotomia correttiva di falangi dei piedi	77.61.20↔	Sbrigliamento della scapola e della clavicola
77.39.49↔	Altra sezione di falangi dei piedi	77.62.00↔	Asportazione locale di lesione o tessuto dell'omero, NAS
77.39.99↔	Altra sezione di altre ossa specificate, escluse quelle facciali, altro	77.62.20↔	Sbrigliamento dell'omero
77.40.00↔	Biopsia dell'osso, sede non specificata, NAS	77.62.99↔	Asportazione locale di lesione o tessuto dell'omero, altro
77.40.10↔	Biopsia dell'osso, sede non specificata, Biopsia percutanea (agobiopsia)	77.63.00↔	Asportazione locale di lesione o tessuto di radio e ulna, NAS
77.40.20↔	Biopsia dell'osso, sede non specificata, Biopsia a cielo aperto	77.63.20↔	Sbrigliamento di radio e ulna
77.40.99↔	Biopsia dell'osso, sede non specificata, altro	77.63.99↔	Asportazione locale di lesione o tessuto di radio e ulna, altro
77.41.00↔	Biopsia della scapola, della clavicola, delle costole e dello sterno, NAS	77.64.00↔	Asportazione locale di lesione o tessuto di carpo e metacarpo, NAS
77.41.10↔	Biopsia della scapola, della clavicola, delle costole e dello sterno, Biopsia percutanea (agobiopsia)	77.64.20↔	Sbrigliamento di carpo e metacarpo
77.41.20↔	Biopsia della scapola, della clavicola, delle costole e dello sterno, Biopsia a cielo aperto	77.64.99↔	Asportazione locale di lesione o tessuto di carpo e metacarpo, altro
77.41.99↔	Biopsia della scapola, della clavicola, delle costole e dello sterno, altro	77.65.00↔	Asportazione locale di lesione o tessuto del femore, NAS
77.42.00↔	Biopsia dell'omero, NAS	77.65.20↔	Sbrigliamento del femore
77.42.10↔	Biopsia dell'omero, Biopsia percutanea (agobiopsia)	77.65.99↔	Asportazione locale di lesione o tessuto del femore, altro
77.42.20↔	Biopsia dell'omero, Biopsia a cielo aperto	77.67.00↔	Asportazione locale di lesione o tessuto di tibia e fibula, NAS
77.42.99↔	Biopsia dell'omero, altro	77.67.10↔	Asportazione locale di lesione o tessuto della tibia
77.43.00↔	Biopsia del radio e dell'ulna, NAS	77.67.11↔	Asportazione locale di lesione o tessuto della fibula
77.43.10↔	Biopsia del radio e dell'ulna, Biopsia percutanea (agobiopsia)	77.67.20↔	Sbrigliamento della tibia
77.43.20↔	Biopsia del radio e dell'ulna, Biopsia a cielo aperto	77.67.21↔	Sbrigliamento della fibula
77.43.99↔	Biopsia del radio e dell'ulna, altro	77.67.99↔	Asportazione locale di lesione o tessuto di tibia e fibula, altro
77.44.00↔	Biopsia del carpo e del metacarpo, NAS	77.68.00↔	Asportazione locale di lesione o tessuto di tarso e metatarso, NAS
77.44.10↔	Biopsia del carpo e del metacarpo, Biopsia percutanea (agobiopsia)	77.68.10↔	Asportazione locale di lesione o tessuto del tarso
77.44.20↔	Biopsia del carpo e del metacarpo, Biopsia a cielo aperto	77.68.11↔	Asportazione locale di lesione o tessuto del metatarso
77.44.99↔	Biopsia del carpo e del metacarpo, altro	77.68.20↔	Sbrigliamento del tarso
77.45.00↔	Biopsia del femore, NAS	77.68.21↔	Sbrigliamento del metatarso
77.45.10↔	Biopsia del femore, Biopsia percutanea (agobiopsia)	77.68.99↔	Asportazione locale di lesione o tessuto di tarso e metatarso, altro
77.45.20↔	Biopsia del femore, Biopsia a cielo aperto	77.69.10↔	Asportazione locale di lesione o tessuto delle falangi delle mani
77.45.99↔	Biopsia del femore, altro	77.69.11↔	Asportazione locale di lesione o tessuto delle vertebre
77.46.00↔	Biopsia della rotula, NAS	77.69.12↔	Asportazione locale di lesione o tessuto delle ossa pelviche
77.46.10↔	Biopsia della rotula, Biopsia percutanea (agobiopsia)	77.69.13↔	Asportazione locale di lesione o tessuto delle falangi dei piedi
77.46.20↔	Biopsia della rotula, Biopsia a cielo aperto	77.69.20↔	Sbrigliamento di falangi delle mani
77.46.99↔	Biopsia della rotula, altro	77.69.21↔	Sbrigliamento della colonna vertebrale
77.47.00↔	Biopsia della tibia e fibula, NAS	77.69.22↔	Sbrigliamento delle ossa pelviche
77.47.10↔	Biopsia della tibia e fibula, Biopsia percutanea (agobiopsia)	77.69.23↔	Sbrigliamento di falangi dei piedi
77.47.20↔	Biopsia della tibia e fibula, Biopsia a cielo aperto	77.82↔	Altra osteotomia parziale dell'omero
77.47.99↔	Biopsia della tibia e fibula, altro	77.83↔	Altra osteotomia parziale del radio e dell'ulna
77.48.00↔	Biopsia del tarso e metatarso, NAS	77.84↔	Altra osteotomia parziale del carpo e del metacarpo
77.48.10↔	Biopsia del tarso e metatarso, Biopsia percutanea (agobiopsia)	77.85↔	Altra osteotomia parziale del femore
77.48.20↔	Biopsia del tarso e metatarso, Biopsia a cielo aperto	77.86↔	Altra osteotomia parziale della rotula
77.48.99↔	Biopsia del tarso e metatarso, altro	77.87.00↔	Altra osteotomia parziale della tibia e della fibula, NAS
77.49.00↔	Biopsia di altre ossa specificate, escluse quelle facciali, NAS	77.87.10↔	Altra osteotomia parziale della tibia
77.49.20↔	Biopsia di altre ossa specificate, escluse quelle facciali, Biopsia della colonna vertebrale, Biopsia percutanea (agobiopsia)	77.87.11↔	Altra osteotomia parziale della fibula
77.49.21↔	Biopsia di altre ossa specificate, escluse quelle facciali, Biopsia della colonna vertebrale, Biopsia a cielo aperto	77.87.99↔	Altra osteotomia parziale della tibia e della fibula, altro
77.49.40↔	Biopsia di altre ossa specificate, escluse quelle facciali, Biopsia di falangi dei piedi, Biopsia percutanea (agobiopsia)	77.88↔	Altra osteotomia parziale del tarso e del metatarso
77.49.41↔	Biopsia di altre ossa specificate, escluse quelle facciali, Biopsia di falangi dei piedi, Biopsia a cielo aperto	77.89.00↔	Altra osteotomia parziale di altre ossa specificate, escluse quelle facciali, NAS
77.49.90↔	Biopsia di altre ossa specificate, escluse quelle facciali, Biopsia percutanea (agobiopsia)	77.89.10↔	Altra osteotomia parziale di falangi delle mani
77.49.91↔	Biopsia di altre ossa specificate, escluse quelle facciali, Biopsia a cielo aperto	77.89.20↔	Altra osteotomia parziale di una vertebra, Asportazione del dente dell'epistrofeo
77.49.99↔	Biopsia di altre ossa specificate, escluse quelle facciali, altro	77.89.21↔	Altra osteotomia parziale di una vertebra, corpo
77.51↔	Correzione di alluce valgo con asportazione, correzione dei tessuti molli e osteotomia del primo metatarso	77.89.22↔	Altra osteotomia parziale di una vertebra, altre parti
		77.89.30↔	Altra osteotomia parziale delle ossa pelviche
		77.89.40↔	Altra osteotomia parziale di falangi dei piedi
		77.89.99↔	Altra osteotomia parziale di altre ossa specificate, escluse quelle facciali, altro
		77.90↔	Osteotomia totale in sede non specificata

77.91.00↔	Ostectomia totale della scapola, della clavicola, delle coste e dello sterno, NAS	78.04.19↔	Altro innesto osseo del carpo e del metacarpo (es. spongiosa autologa, innesto corticospongioso, innesto senza peduncolo vascolare)
77.91.10↔	Ostectomia totale della scapola e della clavicola	78.04.99↔	Innesto osseo del carpo e del metacarpo, altro
77.91.11↔	Ostectomia totale di una costa	78.05.00↔	Innesto osseo del femore, NAS
77.91.12↔	Ostectomia totale di una costa cervicale	78.05.10↔	Innesto osseo del femore, con peduncolo vascolare e anastomosi microvascolare
77.91.13↔	Ostectomia totale dello sterno	78.05.11↔	Innesto osseo del femore, con peduncolo vascolare senza anastomosi microvascolare
77.91.99↔	Ostectomia totale della scapola, della clavicola, delle coste e dello sterno, altro	78.05.12↔	Innesto osseo del femore, allogenico
77.92↔	Ostectomia totale dell'omero	78.05.13↔	Innesto osteocondrale del femore
77.93↔	Ostectomia totale del radio e dell'ulna	78.05.19↔	Altro innesto osseo del femore (es. spongiosa autologa, innesto corticospongioso, innesto senza peduncolo vascolare)
77.94↔	Ostectomia totale del carpo e del metacarpo	78.05.99↔	Innesto osseo del femore, altro
77.95↔	Ostectomia totale del femore	78.06.00↔	Innesto osseo della rotula, NAS
77.96↔	Ostectomia totale della rotula	78.06.10↔	Innesto osseo della rotula, con peduncolo vascolare e anastomosi microvascolare
77.97.00↔	Ostectomia totale della tibia e della fibula, NAS	78.06.12↔	Innesto osseo della rotula, allogenico
77.97.10↔	Ostectomia totale della tibia	78.06.19↔	Altro innesto osseo della rotula (es. spongiosa autologa, innesto corticospongioso, innesto senza peduncolo vascolare)
77.97.11↔	Ostectomia totale della fibula	78.06.20↔	Innesto osseo della rotula, Trasposizione, con peduncolo vascolare senza anastomosi microvascolare
77.97.99↔	Ostectomia totale della tibia e della fibula, altro	78.06.99↔	Innesto osseo della rotula, altro
77.98.00↔	Ostectomia totale del tarso e del metatarso, NAS	78.07.00↔	Innesto osseo della tibia e fibula, NAS
77.98.10↔	Ostectomia totale del tarso	78.07.10↔	Innesto osseo della tibia, con peduncolo vascolare e anastomosi microvascolare
77.98.11↔	Ostectomia totale del metatarso	78.07.11↔	Innesto osseo della tibia, con peduncolo vascolare senza anastomosi microvascolare
77.98.99↔	Ostectomia totale del tarso e del metatarso, altro	78.07.12↔	Innesto osseo della tibia, allogenico
77.99.00↔	Ostectomia totale di altre ossa specificate, escluse quelle facciali, NAS	78.07.13↔	Innesto osteocondrale della tibia
77.99.10↔	Ostectomia totale di falangi delle mani	78.07.19↔	Altro innesto osseo della tibia (es. spongiosa autologa, innesto corticospongioso, innesto senza peduncolo vascolare)
77.99.20↔	Ostectomia totale di una vertebra	78.07.20↔	Innesto osseo della fibula, con peduncolo vascolare e anastomosi microvascolare
77.99.30↔	Ostectomia totale di ossa pelviche	78.07.21↔	Innesto osseo della fibula, con peduncolo vascolare senza anastomosi microvascolare
77.99.40↔	Ostectomia totale di falangi dei piedi	78.07.22↔	Innesto osseo della fibula, allogenico
77.99.99↔	Ostectomia totale di altre ossa specificate, escluse quelle facciali, altro	78.07.23↔	Innesto osteocondrale della fibula
78.00↔	Innesto osseo, sede non specificata	78.07.29↔	Altro innesto osseo della fibula (es. spongiosa autologa, innesto corticospongioso, innesto senza peduncolo vascolare)
78.01.00↔	Innesto osseo di scapola, della clavicola, delle coste e dello sterno, NAS	78.07.99↔	Innesto osseo della tibia e fibula, altro
78.01.10↔	Innesto osseo della scapola e della clavicola, con peduncolo vascolare e anastomosi microvascolare	78.08.00↔	Innesto osseo del tarso e del metatarso, NAS
78.01.11↔	Innesto osseo della scapola e della clavicola, con peduncolo vascolare senza anastomosi microvascolare	78.08.10↔	Innesto osseo del tarso e del metatarso, con peduncolo vascolare e anastomosi microvascolare
78.01.12↔	Innesto osseo della scapola e della clavicola, allogenico	78.08.11↔	Innesto osseo del tarso e del metatarso, con peduncolo vascolare senza anastomosi microvascolare
78.01.13↔	Innesto osteocondrale della scapola e della clavicola	78.08.12↔	Innesto osseo del tarso e del metatarso, allogenico
78.01.19↔	Innesto osseo della scapola e della clavicola, altro (es. spongiosa autologa, innesto corticospongioso, innesto senza peduncolo vascolare)	78.08.13↔	Innesto osteocondrale del tarso e del metatarso
78.01.20↔	Innesto osseo delle coste e dello sterno, ogni intervento	78.08.19↔	Altro innesto osseo del tarso e del metatarso (es. spongiosa autologa, innesto corticospongioso, innesto senza peduncolo vascolare)
78.01.99↔	Innesto osseo di scapola, della clavicola, delle coste e dello sterno, altro	78.08.99↔	Innesto osseo del tarso e del metatarso, altro
78.02.00↔	Innesto osseo dell'omero, NAS	78.09.00↔	Innesto osseo di altre ossa specificate, escluse quelle facciali, NAS
78.02.10↔	Innesto osseo dell'omero, con peduncolo vascolare e anastomosi microvascolare	78.09.10↔	Innesto osseo di falangi delle mani, con peduncolo vascolare e anastomosi microvascolare
78.02.11↔	Innesto osseo dell'omero, con peduncolo vascolare senza anastomosi microvascolare	78.09.11↔	Innesto osseo di falangi delle mani, con peduncolo vascolare senza anastomosi microvascolare
78.02.12↔	Innesto osseo dell'omero, allogenico	78.09.12↔	Innesto osseo di falangi delle mani, allogenico
78.02.13↔	Innesto osteocondrale dell'omero	78.09.19↔	Altro innesto osseo di falangi delle mani (es. spongiosa autologa, innesto corticospongioso, innesto senza peduncolo vascolare)
78.02.14↔	Altro innesto osseo dell'omero (es. spongiosa autologa, innesto corticospongioso, innesto senza peduncolo vascolare)	78.09.30↔	Innesto osseo delle ossa pelviche, con peduncolo vascolare e anastomosi microvascolare
78.02.99↔	Innesto osseo dell'omero, altro	78.09.31↔	Innesto osseo delle ossa pelviche, con peduncolo vascolare senza anastomosi microvascolare
78.03.00↔	Innesto osseo del radio e dell'ulna, NAS	78.09.32↔	Innesto osseo delle ossa pelviche, allogenico
78.03.10↔	Innesto osseo del radio e dell'ulna, con peduncolo vascolare e anastomosi microvascolare	78.09.33↔	Innesto osteocondrale delle ossa pelviche
78.03.11↔	Innesto osseo del radio e dell'ulna, con peduncolo vascolare senza anastomosi microvascolare	78.09.39↔	Altro innesto osseo delle ossa pelviche (es. spongiosa autologa, innesto corticospongioso, innesto senza peduncolo vascolare)
78.03.12↔	Innesto osseo del radio e dell'ulna, allogenico	78.09.40↔	Innesto osseo di falangi dei piedi, con peduncolo vascolare e anastomosi microvascolare
78.03.13↔	Innesto osteocondrale del radio e dell'ulna		
78.03.19↔	Altro innesto osseo del radio e dell'ulna (es. spongiosa autologa, innesto corticospongioso, innesto senza peduncolo vascolare)		
78.03.99↔	Innesto osseo del radio e dell'ulna, altro		
78.04.00↔	Innesto osseo del carpo e del metacarpo, NAS		
78.04.10↔	Innesto osseo del carpo e del metacarpo, con peduncolo vascolare e anastomosi microvascolare		
78.04.11↔	Innesto osseo del carpo e del metacarpo, con peduncolo vascolare senza anastomosi microvascolare		
78.04.12↔	Innesto osseo del carpo e del metacarpo, allogenico		
78.04.13↔	Innesto osteocondrale del carpo e del metacarpo		

78.09.41↔	Innesto osseo di falangi dei piedi, con peduncolo vascolare senza anastomosi microvascolare	78.15.40↔	Riduzione chiusa di altra frattura del femore con fissatore esterno
78.09.42↔	Innesto osteocondrale di falangi dei piedi	78.15.99↔	Applicazione di fissatore esterno del femore (Incl. Riduzione di frattura), altro
78.09.49↔	Altro innesto osseo di falangi dei piedi (es. spongiosa autologa, innesto corticospongioso, innesto senza peduncolo vascolare)	78.16.00↔	Applicazione di fissatore esterno della rotula (Incl. Riduzione di frattura), NAS
78.09.90↔	Innesto osseo di altre ossa specificate, escluse quelle facciali, con peduncolo vascolare e anastomosi microvascolare	78.16.10↔	Riduzione chiusa di frattura della rotula con fissatore esterno
78.09.91↔	Innesto osseo di altre ossa specificate, escluse quelle facciali, con peduncolo vascolare senza anastomosi microvascolare	78.16.11↔	Riduzione aperta di frattura della rotula con fissatore esterno
78.09.92↔	Innesto osseo di altre ossa specificate, escluse quelle facciali, allogenico	78.16.99↔	Applicazione di fissatore esterno della rotula (Incl. Riduzione di frattura), altro
78.09.98↔	Altro innesto osseo di altre ossa specificate, escluse quelle facciali (es. spongiosa autologa, innesto corticospongioso, innesto senza peduncolo vascolare)	78.17.00↔	Applicazione di fissatore esterno della tibia e della fibula (Incl. Riduzione di frattura), NAS
78.09.99↔	Innesto osseo di altre ossa specificate, escluse quelle facciali, altro	78.17.10↔	Riduzione chiusa di frattura della tibia prossimale con fissatore esterno
78.10↔	Applicazione di fissatore esterno in sede non specificata	78.17.11↔	Riduzione aperta di frattura semplice della tibia prossimale con fissatore esterno
78.11.00↔	Applicazione di fissatore esterno della scapola, della clavicola, delle coste e dello sterno (Incl. Riduzione di frattura), NAS	78.17.12↔	Riduzione aperta di frattura pluriframmentaria della tibia prossimale con fissatore esterno
78.11.10↔	Riduzione chiusa di frattura della scapola e della clavicola con fissatore esterno	78.17.13↔	Riduzione aperta di frattura semplice della diafisi tibiale con fissatore esterno
78.11.11↔	Riduzione aperta di frattura semplice della scapola e della clavicola con fissatore esterno	78.17.14↔	Riduzione aperta di frattura semplice della tibia distale con fissatore esterno
78.11.12↔	Riduzione aperta di frattura pluriframmentaria della scapola e della clavicola con fissatore esterno	78.17.15↔	Riduzione chiusa di altra frattura della tibia con fissatore esterno
78.11.20↔	Riduzione chiusa di frattura delle coste e dello sterno con fissatore esterno	78.17.16↔	Riduzione aperta di frattura pluriframmentaria di altre parti della tibia con fissatore esterno
78.11.21↔	Riduzione aperta di frattura delle coste e dello sterno con fissatore esterno	78.17.20↔	Riduzione aperta di frattura semplice della fibula prossimale con fissatore esterno
78.11.99↔	Applicazione di fissatore esterno della scapola, della clavicola, delle coste e dello sterno (Incl. Riduzione di frattura), altro	78.17.21↔	Riduzione aperta di frattura pluriframmentaria della fibula prossimale con fissatore esterno
78.12.00↔	Applicazione di fissatore esterno dell'omero (Incl. Riduzione di frattura), NAS	78.17.22↔	Riduzione aperta di frattura semplice della diafisi della fibula con fissatore esterno
78.12.10↔	Riduzione chiusa di frattura dell'omero prossimale con fissatore esterno	78.17.23↔	Riduzione aperta di frattura pluriframmentaria della diafisi della fibula con fissatore esterno
78.12.11↔	Riduzione aperta di frattura dell'omero prossimale con fissatore esterno	78.17.24↔	Riduzione chiusa di frattura della fibula distale con fissatore esterno
78.12.90↔	Riduzione chiusa di altra frattura dell'omero con fissatore esterno	78.17.25↔	Riduzione aperta di frattura semplice della fibula distale con fissatore esterno
78.12.91↔	Riduzione aperta di altra frattura dell'omero con fissatore esterno	78.17.26↔	Riduzione aperta di frattura pluriframmentaria della fibula distale con fissatore esterno
78.12.99↔	Applicazione di fissatore esterno dell'omero (Incl. Riduzione di frattura), altro	78.17.27↔	Riduzione chiusa di altra frattura della fibula con fissatore esterno
78.13.00↔	Applicazione di fissatore esterno del radio (Incl. Riduzione di frattura), NAS	78.17.99↔	Applicazione di fissatore esterno della tibia e della fibula (Incl. Riduzione di frattura), altro
78.13.10↔	Riduzione chiusa di frattura del radio distale con fissatore esterno	78.18.00↔	Applicazione di fissatore esterno di tarso e metatarso (Incl. Riduzione di frattura), NAS
78.13.11↔	Riduzione chiusa di altra frattura del radio con fissatore esterno	78.18.10↔	Riduzione chiusa di frattura del calcagno con fissatore esterno
78.13.12↔	Riduzione aperta di frattura del radio distale con fissatore esterno	78.18.11↔	Riduzione chiusa di frattura di altre ossa tarsali e metatarsali con fissatore esterno
78.13.13↔	Riduzione aperta di altra frattura del radio con fissatore esterno	78.18.12↔	Riduzione aperta di frattura semplice di altre ossa tarsali e metatarsali con fissatore esterno
78.13.20↔	Riduzione chiusa di frattura dell'ulna con fissatore esterno	78.18.13↔	Riduzione aperta di frattura del calcagno e del talo con fissatore esterno
78.13.99↔	Applicazione di fissatore esterno del radio (Incl. Riduzione di frattura), altro	78.18.14↔	Riduzione aperta di frattura pluriframmentaria di altre ossa tarsali con fissatore esterno
78.14.00↔	Applicazione di fissatore esterno di carpo e metacarpo (Incl. Riduzione di frattura), NAS	78.18.15↔	Riduzione aperta di frattura pluriframmentaria del metatarso con fissatore esterno
78.14.10↔	Riduzione chiusa di frattura di carpo e metacarpo con fissatore esterno	78.18.99↔	Applicazione di fissatore esterno di tarso e metatarso (Incl. Riduzione di frattura), altro
78.14.11↔	Riduzione aperta di frattura di carpo e metacarpo con fissatore esterno	78.19.10↔	Riduzione chiusa di frattura di falangi delle mani con fissatore esterno
78.14.99↔	Applicazione di fissatore esterno di carpo e metacarpo (Incl. Riduzione di frattura), altro	78.19.11↔	Riduzione aperta di frattura di falangi delle mani con fissatore esterno
78.15.00↔	Applicazione di fissatore esterno del femore (Incl. Riduzione di frattura), NAS	78.19.20↔	Riduzione chiusa di frattura delle ossa pelviche con fissatore esterno
78.15.10↔	Riduzione aperta di frattura del collo femorale e del femore prossimale con fissatore esterno	78.19.21↔	Riduzione aperta di frattura dell'acetabolo mediante fissazione / transfissazione con fissatore esterno
78.15.20↔	Riduzione aperta di frattura della diafisi femorale con fissatore esterno	78.19.22↔	Riduzione aperta di frattura di altre parti delle ossa pelviche con fissatore esterno
78.15.30↔	Riduzione chiusa di frattura del femore distale con fissatore esterno	78.19.30↔	Riduzione chiusa di frattura di falangi dei piedi con fissatore esterno
78.15.31↔	Riduzione aperta di frattura del femore distale con fissatore esterno	78.19.31↔	Riduzione aperta di frattura di falangi dei piedi con fissatore esterno

78.19.90↔	Riduzione chiusa di frattura di altre ossa specificate con fissatore esterno	78.32↔	Allungamento dell'omero
78.19.91↔	Riduzione aperta di frattura di altre ossa specificate con fissatore esterno	78.33↔	Allungamento di radio e ulna
78.19.99↔	Applicazione di fissatore esterno di altre ossa specificate, escluse quelle facciali (Incl Riduzione di frattura), altro	78.34↔	Allungamento di carpo e metacarpo
78.20↔	Accorciamento delle ossa degli arti in sede non specificata	78.35.00↔	Allungamento del femore, NAS
78.21.00↔	Accorciamento di scapola e clavicola, NAS	78.35.10↔	Allungamento del collo femorale
78.21.10↔	Epifisiodesi temporanea di scapola e clavicola	78.35.19↔	Allungamento di altre parti del femore
78.21.11↔	Epifisiodesi permanente di scapola e clavicola	78.35.99↔	Allungamento del femore, altro
78.21.12↔	Epifisiolisi terapeutica di scapola e clavicola	78.37↔	Allungamento di tibia e fibula
78.21.99↔	Accorciamento di scapola e clavicola, altro	78.38.00↔	Allungamento di tarso e metatarso, NAS
78.22.00↔	Accorciamento dell'omero, NAS	78.38.10↔	Allungamento del calcagno
78.22.10↔	Epifisiodesi temporanea dell'omero	78.38.19↔	Allungamento di altre ossa tarsali
78.22.11↔	Epifisiodesi permanente dell'omero	78.38.20↔	Allungamento del metatarso
78.22.12↔	Epifisiolisi terapeutica dell'omero	78.38.99↔	Allungamento di tarso e metatarso, altro
78.22.99↔	Accorciamento dell'omero, altro	78.39.00↔	Allungamento di altre ossa specificate, escluse quelle facciali, NAS
78.23.00↔	Accorciamento di radio e ulna, NAS	78.39.10↔	Allungamento di falangi delle mani
78.23.10↔	Epifisiodesi temporanea di radio e ulna	78.39.20↔	Allungamento di ossa pelviche
78.23.11↔	Epifisiodesi permanente di radio e ulna	78.39.30↔	Allungamento di falangi dei piedi
78.23.12↔	Epifisiolisi terapeutica di radio e ulna	78.39.99↔	Allungamento di altre ossa specificate, escluse quelle facciali, altro
78.23.99↔	Accorciamento di radio e ulna, altro	78.40↔	Altri interventi di riparazione o plastica su osso in sede non specificata
78.24.00↔	Accorciamento di carpo e metacarpo, NAS	78.41.00↔	Altri interventi di riparazione o plastica su scapola, clavicola, coste e sterno, NAS
78.24.10↔	Epifisiodesi temporanea di carpo e metacarpo	78.41.10↔	Altri interventi di riparazione o plastica su scapola e clavicola
78.24.11↔	Epifisiodesi permanente di carpo e metacarpo	78.41.20↔	Altri interventi di riparazione o plastica su coste e sterno
78.24.12↔	Epifisiolisi terapeutica di carpo e metacarpo	78.41.30↔	Altri interventi di riparazione o plastica su scapola, clavicola, coste e sterno, Impianto di protesi verticali espandibili in titanio (VEPTR)
78.24.99↔	Accorciamento di carpo e metacarpo, altro	78.41.99↔	Altri interventi di riparazione o plastica su scapola, clavicola, coste e sterno, altro
78.25.00↔	Accorciamento del femore, NAS	78.42↔	Altri interventi di riparazione o plastica sull'omero
78.25.10↔	Epifisiodesi temporanea del collo femorale	78.43↔	Altri interventi di riparazione o plastica su radio e ulna
78.25.11↔	Epifisiodesi permanente del collo femorale	78.44↔	Altri interventi di riparazione o plastica su carpo e metacarpo
78.25.12↔	Epifisiolisi terapeutica del collo femorale	78.45↔	Altri interventi di riparazione o plastica sul femore
78.25.19↔	Altro accorciamento del collo femorale	78.47.00↔	Altri interventi di riparazione o plastica su tibia e fibula, NAS
78.25.20↔	Epifisiodesi temporanea di altre parti del femore	78.47.10↔	Altri interventi di riparazione o plastica sulla tibia
78.25.21↔	Epifisiodesi permanente di altre parti del femore	78.47.20↔	Altri interventi di riparazione o plastica sulla fibula
78.25.22↔	Epifisiolisi terapeutica di altre parti del femore	78.47.99↔	Altri interventi di riparazione o plastica su tibia e fibula, altro
78.25.99↔	Accorciamento del femore, altro	78.48↔	Altri interventi di riparazione o plastica su tarso e metatarso
78.27.00↔	Accorciamento di tibia e fibula, NAS	78.49.00↔	Altri interventi di riparazione o plastica su altre ossa specificate, escluse quelle facciali, NAS
78.27.10↔	Epifisiodesi temporanea della tibia	78.49.10↔	Altri interventi di riparazione o plastica su altre ossa specificate, NAS
78.27.11↔	Epifisiodesi permanente della tibia	78.49.11↔	Altri interventi di riparazione o plastica su falangi delle mani
78.27.12↔	Epifisiolisi terapeutica della tibia	78.49.12↔	Altri interventi di riparazione o plastica sulle ossa pelviche
78.27.19↔	Altro accorciamento della tibia	78.49.13↔	Altri interventi di riparazione o plastica su falangi dei piedi
78.27.20↔	Epifisiodesi temporanea della fibula	78.49.19↔	Altri interventi di riparazione o plastica su altre ossa specificate, altro
78.27.21↔	Epifisiodesi permanente della fibula	78.49.20↔	Sostituzione di vertebre (es. per cifosi), NAS
78.27.22↔	Epifisiolisi terapeutica della fibula	78.49.21↔	Sostituzione di vertebre con impianto (es. per cifosi): 1 vertebra
78.27.29↔	Altro accorciamento della fibula	78.49.22↔	Sostituzione di vertebre con impianto (es. per cifosi): 2 vertebre
78.27.99↔	Accorciamento di tibia e fibula, altro	78.49.23↔	Sostituzione di vertebre con impianto (es. per cifosi): 3 vertebre
78.28.00↔	Accorciamento di tarso e metatarso, NAS	78.49.24↔	Sostituzione di vertebre con impianto (es. per cifosi): 4 vertebre
78.28.10↔	Epifisiodesi temporanea di tarso e metatarso	78.49.25↔	Sostituzione di vertebre con impianto (es. per cifosi): 5 o più vertebre
78.28.11↔	Epifisiodesi permanente di tarso e metatarso	78.49.26↔	Sostituzione di vertebre con altro materiale (es. per cifosi), 1 vertebra
78.28.12↔	Epifisiolisi terapeutica di tarso e metatarso	78.49.27↔	Sostituzione di vertebre con altro materiale (es. per cifosi), 2 vertebre
78.28.20↔	Altro accorciamento del calcagno	78.49.28↔	Sostituzione di vertebre con altro materiale (es. per cifosi), 3 vertebre
78.28.21↔	Altro accorciamento di altre ossa tarsali	78.49.29↔	Sostituzione di vertebre (es. per cifosi), altro
78.28.22↔	Altro accorciamento del metatarso	78.49.2a↔	Sostituzione di vertebre con altro materiale (es. per cifosi), 4 o più vertebre
78.28.99↔	Accorciamento di tarso e metatarso, altro	78.49.31↔	Ricostruzione complessa della colonna vertebrale (es. per cifosi) con innesto anteriore di sostegno
78.29.10↔	Epifisiodesi temporanea di falangi delle mani	78.49.32↔	Ricostruzione complessa della colonna vertebrale (es. per cifosi) mediante cifosectomia (es. secondo Lindseth-Selzer)
78.29.11↔	Epifisiodesi permanente di falangi delle mani	78.49.33↔	Ricostruzione complessa della colonna vertebrale (es. per cifosi) mediante correzione dorsale senza release ventrale
78.29.12↔	Epifisiolisi terapeutica di falangi delle mani		
78.29.19↔	Altro accorciamento di falangi delle mani		
78.29.30↔	Epifisiodesi temporanea di ossa pelviche		
78.29.31↔	Epifisiodesi permanente di ossa pelviche		
78.29.32↔	Epifisiolisi terapeutica di ossa pelviche		
78.29.39↔	Altro accorciamento di ossa pelviche		
78.29.40↔	Epifisiodesi temporanea di falangi dei piedi		
78.29.41↔	Epifisiodesi permanente di falangi dei piedi		
78.29.42↔	Epifisiolisi terapeutica di falangi dei piedi		
78.29.49↔	Altro accorciamento di falangi dei piedi		
78.29.99↔	Accorciamento di altre ossa specificate, escluse quelle facciali, altro		
78.30↔	Allungamento delle ossa degli arti in sede non specificata		
78.31↔	Allungamento di scapola e clavicola		

78.49.34↔	Ricostruzione complessa della colonna vertebrale (es. per cifosi) mediante correzione dorsale con release ventrale	78.49.51↔	Spondilodiosi correttiva (es. per scoliosi) con strumentazione posteriore, senza stabilità primaria, da 3 a 6 segmenti
78.49.35↔	Ricostruzione complessa della colonna vertebrale (es. per cifosi) mediante correzione dorso-ventrale	78.49.52↔	Spondilodiosi correttiva (es. per scoliosi) con strumentazione posteriore, senza stabilità primaria, da 7 a 10 segmenti
78.49.36↔	Columnotomia e spondilodiosi lordosizzante plurisegmentaria dorsale (DLS) secondo Zielke (es. per cifosi)	78.49.53↔	Spondilodiosi correttiva (es. per scoliosi) con strumentazione posteriore, senza stabilità primaria, 11 e più segmenti
78.49.37↔	Columnotomia e osteotomia transpeduncolare di sottrazione (es. secondo Thomasen o Hsu-Yau-Leong) (es. per cifosi)	78.49.54↔	Spondilodiosi correttiva (es. per scoliosi) con strumentazione posteriore, con stabilità primaria, da 3 a 6 segmenti
78.49.38↔	Columnotomia e spondilodiosi lordosizzante monosegmentaria cervico-toracica (es. secondo Mason, Urist o Simmons) (es. per cifosi)	78.49.55↔	Spondilodiosi correttiva (es. per scoliosi) con strumentazione posteriore, con stabilità primaria, da 7 a 10 segmenti
78.49.40↔	Ricostruzione complessa della colonna vertebrale (es. per scoliosi), mediante epifisiodesi per equilibrare la crescita con staffe di lega a memoria di forma [Shape Memory Alloy (SMA)-Staples], 1 staffa	78.49.56↔	Spondilodiosi correttiva (es. per scoliosi) con strumentazione posteriore, con stabilità primaria, 11 e più segmenti
78.49.41↔	Ricostruzione complessa della colonna vertebrale (es. per scoliosi), mediante epifisiodesi per equilibrare la crescita con staffe di lega a memoria di forma [Shape Memory Alloy (SMA)-Staples], 2 staffe	78.49.57↔	Spondilodiosi correttiva (es. per scoliosi) con strumentazione anteriore, senza stabilità primaria, da 3 a 6 segmenti
78.49.42↔	Ricostruzione complessa della colonna vertebrale (es. per scoliosi), mediante epifisiodesi per equilibrare la crescita con staffe di lega a memoria di forma [Shape Memory Alloy (SMA)-Staples], 3 staffe	78.49.58↔	Spondilodiosi correttiva (es. per scoliosi) con strumentazione anteriore, senza stabilità primaria, da 7 a 10 segmenti
78.49.43↔	Ricostruzione complessa della colonna vertebrale (es. per scoliosi), mediante epifisiodesi per equilibrare la crescita con staffe di lega a memoria di forma [Shape Memory Alloy (SMA)-Staples], 4 staffe	78.49.59↔	Spondilodiosi correttiva (es. per scoliosi) con strumentazione anteriore o posteriore, altro
78.49.44↔	Ricostruzione complessa della colonna vertebrale (es. per scoliosi), mediante epifisiodesi per equilibrare la crescita con staffe di lega a memoria di forma [Shape Memory Alloy (SMA)-Staples], 5 staffe	78.49.5a↔	Spondilodiosi correttiva (es. per scoliosi) con strumentazione anteriore, senza stabilità primaria, 11 e più segmenti
78.49.45↔	Ricostruzione complessa della colonna vertebrale (es. per scoliosi), mediante epifisiodesi per equilibrare la crescita con staffe di lega a memoria di forma [Shape Memory Alloy (SMA)-Staples], 6 staffe	78.49.5b↔	Spondilodiosi correttiva (es. per scoliosi) con strumentazione anteriore, con stabilità primaria, da 3 a 6 segmenti
78.49.46↔	Ricostruzione complessa della colonna vertebrale (es. per scoliosi), mediante epifisiodesi per equilibrare la crescita con staffe di lega a memoria di forma [Shape Memory Alloy (SMA)-Staples], 7 staffe	78.49.5c↔	Spondilodiosi correttiva (es. per scoliosi) con strumentazione anteriore, con stabilità primaria, da 7 a 10 segmenti
78.49.47↔	Ricostruzione complessa della colonna vertebrale (es. per scoliosi), mediante epifisiodesi per equilibrare la crescita con staffe di lega a memoria di forma [Shape Memory Alloy (SMA)-Staples], 8 staffe	78.49.5d↔	Spondilodiosi correttiva (es. per scoliosi) con strumentazione anteriore, con stabilità primaria, 11 e più segmenti
78.49.48↔	Ricostruzione complessa della colonna vertebrale (es. per scoliosi), mediante epifisiodesi per equilibrare la crescita con staffe di lega a memoria di forma [Shape Memory Alloy (SMA)-Staples], 9 staffe	78.49.60↔	Spondilodiosi correttiva (es. per scoliosi) con strumentazione combinata anteriore e posteriore, NAS
78.49.4a↔	Ricostruzione complessa della colonna vertebrale (es. per scoliosi), mediante epifisiodesi per equilibrare la crescita con staffe di lega a memoria di forma [Shape Memory Alloy (SMA)-Staples], 10 staffe	78.49.61↔	Spondilodiosi correttiva (es. per scoliosi) con strumentazione combinata anteriore e posteriore, senza stabilità primaria, da 3 a 6 segmenti
78.49.4b↔	Ricostruzione complessa della colonna vertebrale (es. per scoliosi), mediante epifisiodesi per equilibrare la crescita con staffe di lega a memoria di forma [Shape Memory Alloy (SMA)-Staples], 11 staffe	78.49.62↔	Spondilodiosi correttiva (es. per scoliosi) con strumentazione combinata anteriore e posteriore, senza stabilità primaria, da 7 a 10 segmenti
78.49.4c↔	Ricostruzione complessa della colonna vertebrale (es. per scoliosi), mediante epifisiodesi per equilibrare la crescita con staffe di lega a memoria di forma [Shape Memory Alloy (SMA)-Staples], 12 staffe	78.49.63↔	Spondilodiosi correttiva (es. per scoliosi) con strumentazione combinata anteriore e posteriore, senza stabilità primaria, 11 e più segmenti
78.49.4d↔	Ricostruzione complessa della colonna vertebrale (es. per scoliosi), mediante epifisiodesi per equilibrare la crescita con staffe di lega a memoria di forma [Shape Memory Alloy (SMA)-Staples], 13 e più staffe	78.49.64↔	Spondilodiosi correttiva (es. per scoliosi) con strumentazione combinata anteriore e posteriore, con stabilità primaria, da 3 a 6 segmenti
78.49.4e↔	Ricostruzione complessa della colonna vertebrale (es. per scoliosi) mediante epifisiodesi dorso-ventrale	78.49.65↔	Spondilodiosi correttiva (es. per scoliosi) con strumentazione combinata anteriore e posteriore, con stabilità primaria, da 7 a 10 segmenti
78.49.4f↔	Ricostruzione complessa della colonna vertebrale (es. per scoliosi) mediante epifisiodesi monolaterale con fusione vertebrale dorsale	78.49.66↔	Spondilodiosi correttiva (es. per scoliosi) con strumentazione combinata anteriore e posteriore, con stabilità primaria, 11 e più segmenti
78.49.4g↔	Ricostruzione complessa della colonna vertebrale (es. per scoliosi) mediante epifisiodesi bilaterale con fusione vertebrale dorsale	78.49.69↔	Spondilodiosi correttiva (es. per scoliosi) con strumentazione combinata anteriore e posteriore, altro
78.49.50↔	Spondilodiosi correttiva (es. per scoliosi) con strumentazione anteriore o posteriore, NAS	78.49.70↔	Ricostruzione complessa della colonna vertebrale, NAS
		78.49.71↔	Ricostruzione complessa della colonna vertebrale (es. per scoliosi) con strumentazione sottocutanea di Harrington (nel bambino)
		78.49.79↔	Ricostruzione complessa della colonna vertebrale, altro
		78.49.99↔	Altri interventi di riparazione o plastica su altre ossa specificate, escluse quelle facciali, altro
		78.50.00↔	Fissazione interna di osso in sede non specificata senza riduzione di frattura, NAS
		78.50.11↔	Fissazione di osso alla colonna vertebrale
		78.50.30↔	Procedura di osteosintesi della colonna vertebrale, NAS
		78.50.31↔	Osteosintesi con viti della colonna vertebrale
		78.50.32↔	Osteosintesi della colonna vertebrale mediante cerchiaggio con filo
		78.50.33↔	Osteosintesi della colonna vertebrale mediante sistema con staffe
		78.50.34↔	Osteosintesi della colonna vertebrale con placche a uncino
		78.50.35↔	Osteosintesi della colonna vertebrale mediante sistema a viti e barre
		78.50.36↔	Osteosintesi della colonna vertebrale mediante sistema a viti e placca anteriore
		78.50.37↔	Osteosintesi della colonna vertebrale mediante sistema a viti e placca posteriore
		78.50.39↔	Procedura di osteosintesi della colonna vertebrale, altro

78.50.99↔	Fissazione interna di osso in sede non specificata senza riduzione di frattura, altro	78.61.05↔	Rimozione di dispositivo impiantato da scapola, clavicola, coste e sterno, Rimozione di sostituto osseo (parziale) da scapola, clavicola, coste e sterno
78.51.00↔	Fissazione interna di scapola, della clavicola, delle coste e dello sterno senza riduzione di frattura, NAS	78.61.08↔	Rimozione di dispositivo impiantato da scapola e clavicola: altro materiale di osteosintesi
78.51.99↔	Fissazione interna di scapola, della clavicola, delle coste e dello sterno senza riduzione di frattura, altro	78.61.11↔	Rimozione di dispositivo impiantato da coste e sterno
78.52.00↔	Fissazione interna dell'omero senza riduzione di frattura, NAS	78.61.99↔	Rimozione di dispositivo impiantato da scapola, clavicola, coste e sterno, altro
78.52.10↔	Revisione (senza sostituzione) di materiale di osteosintesi dell'omero	78.62.00↔	Rimozione di dispositivo impiantato dall'omero, NAS
78.52.99↔	Fissazione interna dell'omero senza riduzione di frattura, altro	78.62.01↔	Rimozione di dispositivo impiantato dall'omero: filo (endomidollare), vite, cerchiaggio dinamico, placca (con stabilità angolare), placca angolata / condilare, chiodo endomidollare, chiodo di bloccaggio, chiodo di trasfissione, fissatore esterno, fissatore circolare, staffe (di Blount)
78.53.00↔	Fissazione interna del radio e dell'ulna senza riduzione di frattura, NAS	78.62.02↔	Rimozione di dispositivo impiantato dall'omero: vite di compressione dinamica, chiodo endomidollare con componente articolare
78.53.10↔	Revisione (senza sostituzione) di materiale di osteosintesi del radio	78.62.05↔	Rimozione di dispositivo impiantato dall'omero, Rimozione di sostituto osseo (parziale) dall'omero
78.53.20↔	Revisione (senza sostituzione) di materiale di osteosintesi dell'ulna	78.62.08↔	Rimozione di dispositivo impiantato dall'omero: altro materiale di osteosintesi
78.53.99↔	Fissazione interna del radio e dell'ulna senza riduzione di frattura, altro	78.62.99↔	Rimozione di dispositivo impiantato dall'omero, altro
78.54.00↔	Fissazione interna di carpo e metacarpo senza riduzione di frattura, NAS	78.64.00↔	Rimozione di dispositivo impiantato da carpo e metacarpo, NAS
78.54.10↔	Revisione (senza sostituzione) di materiale di osteosintesi di carpo e metacarpo	78.64.01↔	Rimozione di dispositivo impiantato da carpo e metacarpo: filo (endomidollare), vite, cerchiaggio dinamico, placca (con stabilità angolare), fissatore esterno, fissatore circolare, staffe (di Blount)
78.54.99↔	Fissazione interna di carpo e metacarpo senza riduzione di frattura, altro	78.64.05↔	Rimozione di dispositivo impiantato da carpo e metacarpo, Rimozione di sostituto osseo (parziale) da carpo e metacarpo
78.55.00↔	Fissazione interna del femore senza riduzione di frattura, NAS	78.64.08↔	Rimozione di dispositivo impiantato da carpo e metacarpo: altro materiale di osteosintesi
78.55.10↔	Revisione (senza sostituzione) di materiale di osteosintesi del femore	78.64.99↔	Rimozione di dispositivo impiantato da carpo e metacarpo, altro
78.55.99↔	Fissazione interna del femore senza riduzione di frattura, altro	78.65.00↔	Rimozione di dispositivo impiantato dal femore, NAS
78.56.00↔	Fissazione interna della rotula senza riduzione di frattura, NAS	78.65.01↔	Rimozione di dispositivo impiantato dal femore: filo, filo endomidollare, vite, cerchiaggio dinamico, placca (con stabilità angolare), placca angolata / condilare, vite di compressione dinamica, chiodo endomidollare, fissatore esterno, staffe (di Blount)
78.56.10↔	Revisione (senza sostituzione) di materiale di osteosintesi della rotula	78.65.02↔	Rimozione di dispositivo impiantato dal femore (collo femorale / prossimale / distale, eccetto corpo): chiodo endomidollare con componente articolare, chiodo di bloccaggio, chiodo di trasfissione
78.56.99↔	Fissazione interna della rotula senza riduzione di frattura, altro	78.65.03↔	Rimozione di dispositivo impiantato dal femore (corpo): chiodo endomidollare con componente articolare
78.57.00↔	Fissazione interna di tibia e fibula senza riduzione di frattura, NAS	78.65.04↔	Rimozione di dispositivo impiantato dal femore (prossimale / corpo / distale, eccetto collo femorale): fissatore circolare
78.57.10↔	Revisione (senza sostituzione) di materiale di osteosintesi della tibia	78.65.05↔	Rimozione di dispositivo impiantato dal femore, Rimozione di sostituto osseo (parziale) dal femore
78.57.20↔	Revisione (senza sostituzione) di materiale di osteosintesi della fibula	78.65.08↔	Rimozione di dispositivo impiantato dal femore: altro materiale di osteosintesi
78.57.99↔	Fissazione interna di tibia e fibula senza riduzione di frattura, altro	78.65.99↔	Rimozione di dispositivo impiantato dal femore, altro
78.58.00↔	Fissazione interna di tarso e metatarso senza riduzione di frattura, NAS	78.66.00↔	Rimozione di dispositivo impiantato dalla rotula, NAS
78.58.10↔	Revisione (senza sostituzione) di materiale di osteosintesi di tarso e metatarso	78.66.01↔	Rimozione di dispositivo impiantato dalla rotula: filo (endomidollare), vite, cerchiaggio dinamico, fissatore esterno, staffe (di Blount)
78.58.99↔	Fissazione interna di tarso e metatarso senza riduzione di frattura, altro	78.66.05↔	Rimozione di dispositivo impiantato dalla rotula, Rimozione di sostituto osseo (parziale) dalla rotula
78.59.00↔	Fissazione interna di altre ossa specificate, senza riduzione di frattura, escluse quelle facciali, NAS	78.66.08↔	Rimozione di dispositivo impiantato dalla rotula: altro materiale di osteosintesi
78.59.10↔	Revisione (senza sostituzione) di materiale di osteosintesi di falangi delle mani	78.66.99↔	Rimozione di dispositivo impiantato dalla rotula, altro
78.59.20↔	Revisione (senza sostituzione) di materiale di osteosintesi della colonna vertebrale	78.67.00↔	Rimozione di dispositivo impiantato da tibia e fibula, NAS
78.59.40↔	Revisione (senza sostituzione) di materiale di osteosintesi di falangi dei piedi	78.67.01↔	Rimozione di dispositivo impiantato da tibia e fibula: filo (endomidollare), vite, cerchiaggio dinamico, fissatore esterno, fissatore circolare, staffe (di Blount)
78.59.90↔	Revisione (senza sostituzione) di materiale di osteosintesi di altre ossa specificate, escluse quelle facciali	78.67.05↔	Rimozione di dispositivo impiantato da tibia e fibula, Rimozione di sostituto osseo (parziale) da tibia e fibula
78.59.99↔	Fissazione interna di altre ossa specificate, senza riduzione di frattura, escluse quelle facciali, altro	78.67.11↔	Rimozione di dispositivo impiantato dalla tibia: placca (con stabilità angolare), placca angolata / condilare
78.60.00↔	Rimozione di dispositivo impiantato, in sede non specificata, NAS	78.67.12↔	Rimozione di dispositivo impiantato dalla tibia: chiodo endomidollare, chiodo di bloccaggio, chiodo di trasfissione
78.60.05↔	Rimozione di dispositivo impiantato, in sede non specificata, Rimozione di sostituto osseo (parziale)	78.67.13↔	Rimozione di dispositivo impiantato dalla tibia: vite di compressione dinamica
78.60.08↔	Rimozione di sistema interno di allungamento o trasporto osseo (motorizzato / non motorizzato), in sede non specificata	78.67.21↔	Rimozione di dispositivo impiantato dalla fibula: placca (con stabilità angolare)
78.60.99↔	Rimozione di dispositivo impiantato, in sede non specificata, altro		
78.61.00↔	Rimozione di dispositivo impiantato da scapola, clavicola, coste e sterno, NAS		
78.61.01↔	Rimozione di dispositivo impiantato da scapola e clavicola: filo, filo endomidollare, vite, cerchiaggio dinamico, placca, placca a stabilità angolare, fissatore esterno, staffe di Blount		

78.67.22↔	Rimozione di dispositivo impiantato dalla fibula: chiodo endomidollare, chiodo di bloccaggio, chiodo di trasfissione	78.91↔	Inserzione di stimolatore di crescita ossea su clavicola, coste e sterno
78.67.28↔	Rimozione di dispositivo impiantato da tibia e fibula: altro materiale di osteosintesi	78.95↔	Inserzione di stimolatore di crescita ossea sul femore
78.67.99↔	Rimozione di dispositivo impiantato da tibia e fibula, altro	78.96↔	Inserzione di stimolatore di crescita ossea sulla rotula
78.68.00↔	Rimozione di dispositivo impiantato da tarso e metatarso, NAS	78.97↔	Inserzione di stimolatore di crescita ossea sulla tibia e fibula
78.68.01↔	Rimozione di dispositivo impiantato da tarso e metatarso: filo (endomidollare), vite, cerchiaggio dinamico, placca (con stabilità angolare), fissatore esterno, fissatore circolare, staffe (di Blount)	78.98↔	Inserzione di stimolatore di crescita sul tarso e metatarso
78.68.05↔	Rimozione di dispositivo impiantato da tarso e metatarso, Rimozione di sostituto osseo (parziale) da talo e calcagno	78.99↔	Inserzione di stimolatore di crescita ossea su altre ossa specificate, escluse quelle facciali
78.68.06↔	Rimozione di dispositivo impiantato da tarso e metatarso, Rimozione di sostituto osseo (parziale) da altre ossa tarsali e metatarsali	79.10↔	Riduzione chiusa di frattura con fissazione interna, sede non specificata
78.68.08↔	Rimozione di dispositivo impiantato da tarso e metatarso: altro materiale di osteosintesi	79.11.00↔	Riduzione chiusa di frattura dell'omero, con fissazione interna, NAS
78.68.99↔	Rimozione di dispositivo impiantato da tarso e metatarso, altro	79.11.10↔	Riduzione chiusa di frattura dell'omero prossimale, con fissazione interna con chiodo endomidollare / di bloccaggio o con placca angolata / condilare
78.69.00↔	Rimozione di dispositivo impiantato da altre ossa specificate, escluse quelle facciali, NAS	79.11.11↔	Riduzione chiusa di frattura dell'omero prossimale mediante fissazione interna con tecnica mini-invasiva con palloncino
78.69.11↔	Rimozione di dispositivo impiantato dalle falangi della mano: filo (endomidollare), vite, cerchiaggio dinamico, placca (con stabilità angolare), fissatore esterno, staffe (di Blount)	79.11.19↔	Riduzione chiusa di frattura dell'omero prossimale, con altra fissazione interna (es. con vite, filo, cerchiaggio dinamico, placca a stabilità angolare)
78.69.15↔	Rimozione di dispositivo impiantato da altre ossa specificate, escluse quelle facciali, Rimozione di sostituto osseo (parziale) da falangi delle mani	79.11.20↔	Riduzione chiusa di altra frattura dell'omero, con fissazione interna con chiodo endomidollare / di bloccaggio o con placca angolata / condilare
78.69.18↔	Rimozione di dispositivo impiantato dalle falangi della mano: altro materiale di osteosintesi	79.11.21↔	Riduzione chiusa di altra frattura dell'omero mediante fissazione interna con tecnica mini-invasiva con palloncino
78.69.21↔	Rimozione di dispositivo impiantato dalle ossa pelviche: filo, vite, cerchiaggio dinamico, fissatore esterno, fissatore circolare, staffe (di Blount)	79.11.29↔	Riduzione chiusa di altra frattura dell'omero, con altra fissazione interna (es. con vite, filo, cerchiaggio dinamico, placca a stabilità angolare)
78.69.22↔	Rimozione di dispositivo impiantato dalle ossa pelviche: placca (con stabilità angolare)	79.11.99↔	Riduzione chiusa di frattura dell'omero, con fissazione interna, altro
78.69.25↔	Rimozione di dispositivo impiantato da altre ossa specificate, escluse quelle facciali, Rimozione di sostituto osseo (parziale) dalle ossa pelviche	79.12.00↔	Riduzione chiusa di frattura di radio e ulna, con fissazione interna, NAS
78.69.28↔	Rimozione di dispositivo impiantato dalle ossa pelviche: altro materiale di osteosintesi	79.12.10↔	Riduzione chiusa di frattura del radio distale, con fissazione interna con filo o cerchiaggio dinamico
78.69.31↔	Rimozione di dispositivo impiantato da talo e calcagno: filo (endomidollare), vite, cerchiaggio dinamico, placca (con stabilità angolare), fissatore esterno, fissatore circolare, staffe (di Blount)	79.12.11↔	Riduzione chiusa di frattura del radio distale, con fissazione interna con filo endomidollare
78.69.38↔	Rimozione di dispositivo impiantato da talo e calcagno: altro materiale di osteosintesi	79.12.12↔	Riduzione chiusa di frattura del radio distale, con fissazione interna con chiodo endomidollare
78.69.41↔	Rimozione di dispositivo impiantato dalle falangi del piede: filo (endomidollare), vite, cerchiaggio dinamico, placca (con stabilità angolare), fissatore esterno, staffe (di Blount)	79.12.13↔	Riduzione chiusa di frattura del radio distale mediante fissazione interna con tecnica mini-invasiva con palloncino
78.69.45↔	Rimozione di dispositivo impiantato da altre ossa specificate, escluse quelle facciali, Rimozione di sostituto osseo (parziale) da falangi dei piedi	79.12.19↔	Riduzione chiusa di frattura del radio distale, con altra fissazione interna (es. vite, placca)
78.69.48↔	Rimozione di dispositivo impiantato dalle falangi del piede: altro materiale di osteosintesi	79.12.20↔	Riduzione chiusa di altra frattura del radio con filo o cerchiaggio dinamico
78.69.51↔	Rimozione di dispositivo impiantato da altre ossa specificate: filo, cerchiaggio dinamico, staffe di Blount	79.12.21↔	Riduzione chiusa di altra frattura del radio, con fissazione interna con filo endomidollare
78.69.52↔	Rimozione di dispositivo impiantato da altre ossa specificate: vite, placca (con stabilità angolare), vite di compressione dinamica, filo endomidollare, chiodo endomidollare, chiodo endomidollare con componente articolare, chiodo di bloccaggio, chiodo di trasfissione, fissatore esterno	79.12.22↔	Riduzione chiusa di altra frattura del radio, con fissazione interna con chiodo endomidollare
78.69.53↔	Rimozione di dispositivo impiantato da altre ossa specificate: placca angolata / condilare	79.12.23↔	Riduzione chiusa di altra frattura del radio mediante fissazione interna con tecnica mini-invasiva con palloncino
78.69.55↔	Rimozione di dispositivo impiantato da altre ossa specificate, escluse quelle facciali, Rimozione di sostituto osseo (parziale) da altre ossa specificate	79.12.29↔	Riduzione chiusa di altra frattura del radio, con altra fissazione interna (es. vite, placca)
78.69.58↔	Rimozione di dispositivo impiantato da altre ossa specificate: altro materiale di osteosintesi	79.12.30↔	Riduzione chiusa di frattura dell'ulna, con fissazione interna con filo o cerchiaggio dinamico
78.69.61↔	Rimozione di materiale di osteosintesi dalla colonna vertebrale	79.12.31↔	Riduzione chiusa di frattura dell'ulna, con fissazione interna con filo endomidollare
78.69.65↔	Rimozione di dispositivo impiantato da altre ossa specificate, escluse quelle facciali, Rimozione di sostituto osseo (parziale) dalla colonna vertebrale	79.12.32↔	Riduzione chiusa di frattura dell'ulna, con fissazione interna con chiodo endomidollare
78.69.71↔	Rimozione artroscopica di materiale di osteosintesi	79.12.39↔	Riduzione chiusa di frattura dell'ulna, con altra fissazione interna (es. vite, placca)
78.69.99↔	Rimozione di dispositivo impiantato da altre ossa specificate, escluse quelle facciali, altro	79.12.99↔	Riduzione chiusa di frattura di radio e ulna, con fissazione interna, altro
78.90↔	Inserzione di stimolatore di crescita ossea, sede non specificata	79.13.00↔	Riduzione chiusa di frattura di carpo e metacarpo, con fissazione interna, NAS
		79.13.10↔	Riduzione chiusa di frattura di carpo e metacarpo, con fissazione interna con placca a stabilità angolare
		79.13.19↔	Riduzione chiusa di frattura di carpo e metacarpo, con altra fissazione interna (es. vite, placca, filo)
		79.13.99↔	Riduzione chiusa di frattura di carpo e metacarpo, con fissazione interna, altro
		79.14.00↔	Riduzione chiusa di frattura di falangi delle mani, con fissazione interna, NAS

79.14.10↔	Riduzione chiusa di frattura di falangi delle mani, con fissazione interna con placca a stabilità angolare	79.22.00↔	Riduzione aperta di frattura del radio e dell'ulna, senza fissazione interna, NAS
79.14.19↔	Riduzione chiusa di frattura di falangi delle mani, con altra fissazione interna (es. vite, placca, filo)	79.22.10↔	Riduzione aperta di frattura del radio distale, senza fissazione interna
79.14.99↔	Riduzione chiusa di frattura di falangi delle mani, con fissazione interna, altro	79.22.19↔	Riduzione aperta di altra frattura del radio, senza fissazione interna
79.15.00↔	Riduzione chiusa di frattura del femore, con fissazione interna, NAS	79.22.20↔	Riduzione aperta di frattura dell'ulna, senza fissazione interna
79.15.10↔	Riduzione chiusa di frattura del femore distale, con fissazione interna	79.22.99↔	Riduzione aperta di frattura del radio e dell'ulna, senza fissazione interna, altro
79.15.20↔	Riduzione chiusa di altra frattura del femore, con fissazione interna	79.23↔	Riduzione aperta di frattura del carpo e metacarpo senza fissazione interna
79.15.99↔	Riduzione chiusa di frattura del femore, con fissazione interna, altro	79.24↔	Riduzione aperta di frattura delle falangi della mano, senza fissazione interna
79.16.00↔	Riduzione chiusa di frattura della tibia e della fibula, con fissazione interna, NAS	79.25↔	Riduzione aperta di frattura del femore, senza fissazione interna
79.16.10↔	Riduzione chiusa di frattura della tibia prossimale, con fissazione interna con chiodo endomidollare	79.26.00↔	Riduzione aperta di frattura della tibia e della fibula, senza fissazione interna, NAS
79.16.11↔	Riduzione chiusa di frattura della tibia prossimale mediante fissazione interna con tecnica mini-invasiva con palloncino	79.26.10↔	Riduzione aperta di frattura della tibia prossimale, senza fissazione interna
79.16.29↔	Riduzione chiusa di frattura della tibia distale, con altra fissazione interna (es. vite, placca, filo)	79.26.11↔	Riduzione aperta di frattura della diafisi della tibia, senza fissazione interna
79.16.30↔	Riduzione chiusa di altra frattura della tibia, con fissazione interna con chiodo endomidollare	79.26.12↔	Riduzione aperta di frattura della tibia distale, senza fissazione interna
79.16.31↔	Riduzione chiusa di altra frattura della tibia mediante fissazione interna con tecnica mini-invasiva con palloncino	79.26.20↔	Riduzione aperta di frattura della fibula prossimale, senza fissazione interna
79.16.39↔	Riduzione chiusa di altra frattura della tibia, con altra fissazione interna (es. vite, placca, filo)	79.26.21↔	Riduzione aperta di frattura della diafisi della fibula, senza fissazione interna
79.16.40↔	Riduzione chiusa di frattura della fibula distale, con fissazione interna con chiodo endomidollare	79.26.22↔	Riduzione aperta di frattura della fibula distale, senza fissazione interna
79.16.49↔	Riduzione chiusa di frattura della fibula distale, con altra fissazione interna (es. vite, placca, filo)	79.26.99↔	Riduzione aperta di frattura della tibia e della fibula, senza fissazione interna, altro
79.16.50↔	Riduzione chiusa di altra frattura della fibula, con fissazione interna con chiodo endomidollare	79.27.00↔	Riduzione aperta di frattura del tarso e metatarso, senza fissazione interna, NAS
79.16.59↔	Riduzione chiusa di altra frattura della fibula, con altra fissazione interna (es. vite, placca, filo)	79.27.10↔	Riduzione aperta di frattura di talo e calcagno, senza fissazione interna
79.16.99↔	Riduzione chiusa di frattura della tibia e della fibula, con fissazione interna, altro	79.27.11↔	Riduzione aperta di frattura semplice di altre ossa tarsali e metatarsali, senza fissazione interna
79.17.00↔	Riduzione chiusa di frattura del tarso e metatarso, con fissazione interna, NAS	79.27.12↔	Riduzione aperta di frattura pluriframmentaria di altre ossa tarsali e metatarsali, senza fissazione interna
79.17.10↔	Riduzione chiusa di frattura del calcagno, con fissazione interna con placca a stabilità angolare	79.27.99↔	Riduzione aperta di frattura del tarso e metatarso, senza fissazione interna, altro
79.17.11↔	Riduzione chiusa di frattura del calcagno mediante fissazione interna con tecnica mini-invasiva con palloncino	79.28↔	Riduzione aperta di frattura delle falangi del piede, senza fissazione interna
79.17.19↔	Riduzione chiusa di frattura del calcagno, con altra fissazione interna (es. vite, placca, filo)	79.29.00↔	Riduzione aperta di frattura di altre ossa specificate, escluse quelle facciali, senza fissazione interna, NAS
79.17.29↔	Riduzione chiusa di altre ossa tarsali e metatarsali, con fissazione interna (es. vite, placca (con stabilità angolare), filo)	79.29.10↔	Riduzione aperta di frattura semplice di clavicola e scapola, senza fissazione interna
79.17.99↔	Riduzione chiusa di frattura del tarso e metatarso, con fissazione interna, altro	79.29.11↔	Riduzione aperta di frattura pluriframmentaria di clavicola e scapola, senza fissazione interna
79.18↔	Riduzione chiusa di frattura delle falangi del piede, con fissazione interna	79.29.20↔	Riduzione aperta di frattura delle ossa pelviche, senza fissazione interna
79.19.00↔	Riduzione chiusa di frattura di altre ossa specificate, escluse quelle facciali, con fissazione interna, NAS	79.29.30↔	Riduzione aperta di frattura della rotula, senza fissazione interna
79.19.10↔	Riduzione chiusa di frattura di clavicola e scapola, con fissazione interna	79.29.99↔	Riduzione aperta di frattura di altre ossa specificate, escluse quelle facciali, senza fissazione interna, altro
79.19.20↔	Riduzione chiusa di frattura delle ossa pelviche, con fissazione interna	79.30↔	Riduzione aperta di frattura con fissazione interna in sede non specificata
79.19.30↔	Riduzione chiusa di frattura della rotula, con fissazione interna	79.31.00↔	Riduzione aperta di frattura dell'omero con fissazione interna, NAS
79.19.99↔	Riduzione chiusa di frattura di altre ossa specificate, escluse quelle facciali, con fissazione interna, altro	79.31.10↔	Riduzione aperta di frattura semplice dell'omero prossimale, con fissazione interna con chiodo endomidollare, placca a stabilità angolare o placca (angolata)
79.20↔	Riduzione aperta di frattura senza fissazione interna in sede non specificata	79.31.11↔	Riduzione aperta di frattura semplice dell'omero prossimale, con altra fissazione interna (es. vite, filo)
79.21.00↔	Riduzione aperta di frattura dell'omero senza fissazione interna, NAS	79.31.12↔	Riduzione aperta di frattura pluriframmentaria dell'omero prossimale, con fissazione interna
79.21.10↔	Riduzione aperta di frattura dell'omero prossimale, senza fissazione interna	79.31.20↔	Riduzione aperta di frattura semplice della diafisi dell'omero, con fissazione interna
79.21.11↔	Riduzione aperta di frattura della diafisi dell'omero, senza fissazione interna	79.31.30↔	Riduzione aperta di frattura semplice dell'omero distale, con fissazione interna con chiodo endomidollare, placca a stabilità angolare o placca (angolata)
79.21.12↔	Riduzione aperta di frattura dell'omero distale, senza fissazione interna	79.31.31↔	Riduzione aperta di frattura semplice dell'omero distale, con altra fissazione interna (es. vite, filo)
79.21.99↔	Riduzione aperta di frattura dell'omero senza fissazione interna, altro	79.31.90↔	Riduzione aperta di frattura pluriframmentaria di altre parti dell'omero, con fissazione interna

79.31.99↔	Riduzione aperta di frattura dell'omero con fissazione interna, altro	79.36.73↔	Riduzione aperta di frattura pluriframmentaria della fibula distale, con fissazione interna
79.32.00↔	Riduzione aperta di frattura del radio e dell'ulna, con fissazione interna, NAS	79.36.99↔	Riduzione aperta di frattura di tibia e fibula, con fissazione interna, altro
79.32.10↔	Riduzione aperta di frattura del radio distale, con fissazione interna	79.37.00↔	Riduzione aperta di frattura di tarso e metatarso, con fissazione interna, NAS
79.32.19↔	Riduzione aperta di altra frattura del radio, con fissazione interna	79.37.10↔	Riduzione aperta di frattura del calcagno e del talo, con fissazione interna con placca
79.32.29↔	Riduzione aperta di frattura dell'ulna, con fissazione interna	79.37.11↔	Riduzione aperta di frattura del calcagno e del talo, con altra fissazione interna
79.32.99↔	Riduzione aperta di frattura del radio e dell'ulna, con fissazione interna, altro	79.37.20↔	Riduzione aperta di frattura pluriframmentaria di altre ossa tarsali, con fissazione interna con placca
79.33.00↔	Riduzione aperta di frattura del carpo e metacarpo, con fissazione interna, NAS	79.37.21↔	Riduzione aperta di frattura pluriframmentaria di altre ossa tarsali, con altra fissazione interna
79.33.10↔	Riduzione aperta di frattura del carpo e metacarpo, con fissazione interna con staffe (di Blount)	79.37.30↔	Riduzione aperta di frattura pluriframmentaria del metatarso, con fissazione interna
79.33.19↔	Riduzione aperta di frattura del carpo e metacarpo, con altra fissazione interna	79.37.40↔	Riduzione aperta di frattura semplice di altre ossa tarsali e metatarsali, con fissazione interna
79.33.99↔	Riduzione aperta di frattura del carpo e metacarpo, con fissazione interna, altro	79.37.99↔	Riduzione aperta di frattura di tarso e metatarso, con fissazione interna, altro
79.34↔	Riduzione aperta di frattura delle falangi della mano, con fissazione interna	79.38↔	Riduzione aperta di frattura delle falangi del piede, con fissazione interna
79.35.00↔	Riduzione aperta di frattura del femore, con fissazione interna, NAS	79.39.00↔	Riduzione aperta di frattura di altre ossa specificate, escluse quelle facciali, con fissazione interna, NAS
79.35.10↔	Riduzione aperta di frattura della testa femorale, con fissazione interna	79.39.10↔	Riduzione aperta di frattura semplice di clavicola e scapola, con fissazione interna
79.35.11↔	Riduzione aperta di frattura del collo femorale e del femore prossimale, con fissazione interna	79.39.11↔	Riduzione aperta di frattura pluriframmentaria di clavicola e scapola, con fissazione interna
79.35.12↔	Riduzione aperta di frattura della diafisi femorale, con fissazione interna	79.39.20↔	Riduzione aperta di frattura dell'acetabolo, con fissazione interna
79.35.13↔	Riduzione aperta di frattura del femore distale, con fissazione interna	79.39.29↔	Riduzione aperta di frattura di altre parti delle ossa pelviche, con fissazione interna
79.35.99↔	Riduzione aperta di frattura del femore, con fissazione interna, altro	79.39.40↔	Riduzione aperta di frattura della rotula, con fissazione interna
79.36.00↔	Riduzione aperta di frattura di tibia e fibula, con fissazione interna, NAS	79.39.99↔	Riduzione aperta di frattura di altre ossa specificate, escluse quelle facciali, con fissazione interna, altro
79.36.10↔	Riduzione aperta di frattura semplice della tibia prossimale, con fissazione interna con staffe (di Blount) o chiodo endomidollare	79.50↔	Riduzione aperta di epifisiolisi in sede non specificata
79.36.11↔	Riduzione aperta di frattura semplice della tibia prossimale, con fissazione interna con vite	79.51↔	Riduzione aperta di epifisiolisi dell'omero
79.36.12↔	Riduzione aperta di frattura semplice della tibia prossimale, con altra fissazione interna	79.52.00↔	Riduzione aperta di epifisiolisi del radio e dell'ulna, NAS
79.36.13↔	Riduzione aperta di frattura pluriframmentaria della tibia prossimale, con fissazione interna con staffe (di Blount)	79.52.10↔	Riduzione aperta di epifisiolisi del radio distale
79.36.14↔	Riduzione aperta di frattura pluriframmentaria della tibia prossimale, con altra fissazione interna	79.52.20↔	Riduzione aperta di altra epifisiolisi del radio e dell'ulna
79.36.20↔	Riduzione aperta di frattura semplice del corpo della tibia, con fissazione interna	79.52.99↔	Riduzione aperta di epifisiolisi della fibula distale
79.36.30↔	Riduzione aperta di frattura semplice della tibia distale, con fissazione interna con chiodo endomidollare o placca a stabilità angolare	79.55↔	Riduzione aperta di epifisiolisi del femore
79.36.31↔	Riduzione aperta di frattura semplice della tibia distale, con fissazione interna con altra placca	79.56.00↔	Riduzione aperta di epifisiolisi di tibia e fibula, NAS
79.36.32↔	Riduzione aperta di frattura semplice della tibia distale, con altra fissazione interna	79.56.10↔	Riduzione aperta di epifisiolisi della tibia prossimale
79.36.40↔	Riduzione aperta di frattura pluriframmentaria di altre parti della tibia, con fissazione interna	79.56.11↔	Riduzione aperta di epifisiolisi della tibia distale
79.36.50↔	Riduzione aperta di frattura semplice della fibula prossimale, con fissazione interna	79.56.20↔	Riduzione aperta di epifisiolisi della fibula prossimale
79.36.51↔	Riduzione aperta di frattura pluriframmentaria della fibula prossimale, con fissazione interna	79.56.21↔	Riduzione aperta di epifisiolisi della fibula distale
79.36.60↔	Riduzione aperta di frattura semplice della diafisi della fibula, con fissazione interna con chiodo endomidollare	79.56.99↔	Riduzione aperta di epifisiolisi di tibia e fibula, altro
79.36.61↔	Riduzione aperta di frattura semplice della diafisi della fibula, con altra fissazione interna	79.59.00↔	Riduzione aperta di epifisiolisi di altre ossa specificate, escluse quelle facciali, NAS
79.36.62↔	Riduzione aperta di frattura pluriframmentaria della diafisi della fibula, con fissazione interna con placca (con stabilità angolare)	79.59.10↔	Riduzione aperta di epifisiolisi della rotula
79.36.63↔	Riduzione aperta di frattura pluriframmentaria della diafisi della fibula, con altra fissazione interna	79.59.99↔	Riduzione aperta di epifisiolisi di altre ossa specificate, escluse quelle facciali, altro
79.36.70↔	Riduzione aperta di frattura semplice della fibula distale, con fissazione interna con staffe (di Blount)	79.60↔	Sbrigliamento di frattura esposta in sede non specificata
79.36.71↔	Riduzione aperta di frattura semplice della fibula distale, con fissazione interna con placca	79.61↔	Sbrigliamento di frattura esposta dell'omero
79.36.72↔	Riduzione aperta di frattura semplice della fibula distale, con altra fissazione interna	79.62↔	Sbrigliamento di frattura esposta di radio e ulna
		79.63↔	Sbrigliamento di frattura esposta di carpo e metacarpo
		79.64↔	Sbrigliamento di frattura esposta delle falangi della mano
		79.65↔	Sbrigliamento di frattura esposta del femore
		79.66↔	Sbrigliamento di frattura esposta della tibia e della fibula
		79.67↔	Sbrigliamento di frattura esposta di tarso e metatarso
		79.68↔	Sbrigliamento di frattura esposta delle falangi del piede
		79.69↔	Sbrigliamento di frattura esposta di altre ossa specificate, escluse quelle facciali
		79.80↔	Riduzione aperta di lussazione in sede non specificata
		79.81.00↔	Riduzione aperta di lussazione della spalla, NAS
		79.81.10↔	Riduzione aperta di lussazione omero-glenoideale
		79.81.20↔	Riduzione aperta di lussazione acromio-clavicolare
		79.81.99↔	Riduzione aperta di lussazione della spalla, altro
		79.82↔	Riduzione aperta di lussazione del gomito
		79.83.00↔	Riduzione aperta di lussazione del polso, NAS
		79.83.10↔	Riduzione aperta di lussazione radio-ulnare distale

79.83.99↔	Riduzione aperta di lussazione del polso, altro	80.09↔	Artrotomia per rimozione di protesi da altra sede specificata
79.84↔	Riduzione aperta di lussazione della mano e delle dita della mano	80.10.00↔	Altra artrotomia, sede non specificata, NAS
79.85↔	Riduzione aperta di lussazione dell'anca	80.10.10↔	Artrotomia artroscopica di sede non specificata, lavaggio articolare con drenaggio
79.86.00↔	Riduzione aperta di lussazione del ginocchio, NAS	80.10.12↔	Artrotomia artroscopica di sede non specificata, impianto o rimozione di sistema di somministrazione farmacologica
79.86.10↔	Riduzione aperta di lussazione tibio-fibulare prossimale	80.10.13↔	Altra lavaggio articolare con drenaggio di sede non specificata
79.86.19↔	Riduzione aperta di lussazione femoro-tibiale	80.10.99↔	Altra artrotomia, sede non specificata, altro
79.86.99↔	Riduzione aperta di lussazione del ginocchio, altro	80.11.00↔	Altra artrotomia della spalla, NAS
79.87.00↔	Riduzione aperta di lussazione della caviglia, NAS	80.11.10↔	Artrotomia artroscopica dell'articolazione omero-glenoidea, lavaggio articolare con drenaggio
79.87.10↔	Riduzione aperta di lussazione tibio-tarsale	80.11.11↔	Artrotomia artroscopica dell'articolazione omero-glenoidea, asportazione di corpo libero intra-articolare
79.87.20↔	Riduzione aperta di lussazione talo-calcaneare	80.11.12↔	Artrotomia dell'articolazione omero-glenoidea, lavaggio articolare con drenaggio
79.87.99↔	Riduzione aperta di lussazione della caviglia, altro	80.11.13↔	Artrotomia dell'articolazione omero-glenoidea, asportazione di corpo libero intra-articolare
79.88.00↔	Riduzione aperta di lussazione del piede e delle dita del piede, NAS	80.11.19↔	Altra artrotomia dell'articolazione omero-glenoidea
79.88.10↔	Riduzione aperta di lussazione falango-falangea del piede	80.11.20↔	Artrotomia artroscopica dell'articolazione acromio-clavicolare, lavaggio articolare con drenaggio
79.88.20↔	Riduzione aperta di lussazione metatarso-falangea	80.11.21↔	Artrotomia artroscopica dell'articolazione acromio-clavicolare, asportazione di corpo libero intra-articolare
79.88.99↔	Riduzione aperta di lussazione del piede e delle dita del piede, altro	80.11.22↔	Artrotomia dell'articolazione acromio-clavicolare, lavaggio articolare con drenaggio
79.89.00↔	Riduzione aperta di lussazione in altra sede specificata, NAS	80.11.23↔	Artrotomia dell'articolazione acromio-clavicolare, asportazione di corpo libero intra-articolare
79.89.10↔	Riduzione aperta di lussazione sterno-clavicolare	80.11.29↔	Altra artrotomia dell'articolazione acromio-clavicolare
79.89.20↔	Riduzione aperta di lussazione ileo-sacrale	80.11.99↔	Altra artrotomia della spalla, altro
79.89.30↔	Riduzione aperta di lussazione della sinfisi	80.12.00↔	Altra artrotomia del gomito, NAS
79.89.99↔	Riduzione aperta di lussazione in altra sede specificata, altro	80.12.10↔	Artrotomia artroscopica del gomito, lavaggio articolare con drenaggio
79.90↔	Interventi non specificati su lesione ossea in sede non specificata	80.12.11↔	Artrotomia artroscopica del gomito, asportazione di corpo libero intra-articolare
79.91↔	Interventi non specificati su lesione dell'omero	80.12.12↔	Artrotomia artroscopica del gomito, impianto o rimozione di sistema di somministrazione farmacologica
79.92↔	Interventi non specificati su lesione dell'ulna e del radio	80.12.20↔	Artrotomia del gomito, Lavaggio articolare con drenaggio
79.93↔	Interventi non specificati su lesione del carpo e del metacarpo	80.12.21↔	Artrotomia del gomito, Asportazione di corpo libero intra-articolare
79.94↔	Interventi non specificati su lesione delle falangi della mano	80.12.99↔	Altra artrotomia del gomito, altro
79.95↔	Interventi non specificati su lesione del femore	80.13.00↔	Altra artrotomia del polso, NAS
79.96.00↔	Interventi non specificati su lesione della tibia e della fibula, NAS	80.13.10↔	Artrotomia artroscopica del polso, lavaggio articolare con drenaggio
79.96.10↔	Interventi non specificati su lesione della tibia	80.13.11↔	Artrotomia artroscopica del polso, asportazione di corpo libero intra-articolare
79.96.20↔	Interventi non specificati su lesione della fibula	80.13.12↔	Artrotomia artroscopica del polso, impianto o rimozione di sistema di somministrazione farmacologica
79.96.99↔	Interventi non specificati su lesione della tibia e della fibula, altro	80.13.20↔	Artrotomia del polso, Lavaggio articolare con drenaggio
79.97↔	Interventi non specificati su lesione del tarso e del metatarso	80.13.21↔	Artrotomia del polso, Asportazione di corpo libero intra-articolare
79.98↔	Interventi non specificati su lesione delle falangi del piede	80.13.99↔	Altra artrotomia del polso, altro
80.00↔	Artrotomia per rimozione di protesi, sede non specificata	80.14.00↔	Altra artrotomia della mano e delle dita della mano, NAS
80.01.00↔	Artrotomia per rimozione di protesi della spalla, NAS	80.14.10↔	Artrotomia della mano e delle dita della mano, Lavaggio articolare con drenaggio
80.01.10↔	Artrotomia per rimozione di protesi della spalla, Rimozioni di protesi della testa omerale	80.14.99↔	Altra artrotomia della mano e delle dita della mano, altro
80.01.11↔	Artrotomia per rimozione di protesi della spalla, Rimozione di endoprotesi totale della spalla	80.15.00↔	Altra artrotomia dell'anca, NAS
80.01.99↔	Artrotomia per rimozione di protesi della spalla, altro	80.15.10↔	Artrotomia artroscopica dell'anca, lavaggio articolare con drenaggio
80.02↔	Artrotomia per rimozione di protesi del gomito	80.15.11↔	Artrotomia artroscopica dell'anca, asportazione di corpo libero intra-articolare
80.03↔	Artrotomia per rimozione di protesi del polso	80.15.12↔	Artrotomia artroscopica dell'anca, impianto o rimozione di sistema di somministrazione farmacologica
80.04.00↔	Artrotomia per rimozione di protesi della mano e delle dita della mano, NAS	80.15.20↔	Artrotomia dell'anca, Lavaggio articolare con drenaggio
80.04.10↔	Artrotomia per rimozione di protesi della mano e delle dita della mano, Rimozione di endoprotesi dell'articolazione della base del pollice	80.15.21↔	Artrotomia dell'anca, Asportazione di corpo libero intra-articolare
80.04.11↔	Artrotomia per rimozione di protesi della mano e delle dita della mano, Rimozione di altra endoprotesi delle articolazioni delle dita della mano	80.15.99↔	Altra artrotomia dell'anca, altro
80.04.99↔	Artrotomia per rimozione di protesi della mano e delle dita della mano, altro	80.16.00↔	Altra artrotomia del ginocchio, NAS
80.05.00↔	Artrotomia per rimozione di protesi dell'anca, NAS	80.16.10↔	Artrotomia artroscopica del ginocchio, lavaggio articolare con drenaggio
80.05.10↔	Artrotomia per rimozione di protesi dell'anca, Rimozione di cupola femorale	80.16.11↔	Artrotomia artroscopica del ginocchio, asportazione di corpo libero intra-articolare
80.05.11↔	Artrotomia per rimozione di protesi dell'anca, Rimozione di protesi acetabolare	80.16.12↔	Artrotomia artroscopica del ginocchio, impianto o rimozione di sistema di somministrazione farmacologica
80.05.12↔	Artrotomia per rimozione di protesi dell'anca, Rimozione di coppa di sostegno e protesi acetabolare snap-fit.	80.16.20↔	Artrotomia del ginocchio, Lavaggio articolare con drenaggio
80.05.13↔	Artrotomia per rimozione di protesi dell'anca, Rimozione di protesi della testa femorale, protesi biarticolata o protesi totale		
80.05.14↔	Artrotomia per rimozione di protesi dell'anca, Rimozione di altra protesi d'anca		
80.05.99↔	Artrotomia per rimozione di protesi dell'anca, altro		
80.06↔	Artrotomia per rimozione di protesi del ginocchio		
80.07↔	Artrotomia per rimozione di protesi della caviglia		
80.08↔	Artrotomia per rimozione di protesi del piede e delle dita del piede		

80.16.21↔	Artrotomia del ginocchio, Asportazione di corpo libero intra-articolare	80.21.99↔	Artroscopia della spalla, altro
80.16.99↔	Altra artrotomia del ginocchio, altro	80.22.00↔	Artroscopia del gomito, NAS
80.17.00↔	Altra artrotomia della caviglia, NAS	80.22.10↔	Artroscopia diagnostica del gomito,
80.17.10↔	Artrotomia artroscopica dell'articolazione talocrurale, lavaggio articolare con drenaggio	80.22.20↔	Riduzione assistita artroscopicamente di frattura del gomito
80.17.11↔	Artrotomia artroscopica dell'articolazione talocrurale, asportazione di corpo libero intra-articolare	80.22.99↔	Artroscopia del gomito, altro
80.17.12↔	Artrotomia artroscopica dell'articolazione talocrurale, impianto o rimozione di sistema di somministrazione farmacologica	80.23.00↔	Artroscopia del polso, NAS
80.17.20↔	Artrotomia dell'articolazione talocrurale, lavaggio articolare con drenaggio	80.23.10↔	Artroscopia diagnostica del polso
80.17.21↔	Artrotomia dell'articolazione talocrurale, asportazione di corpo libero intra-articolare	80.23.20↔	Riduzione assistita artroscopicamente di frattura del polso
80.17.29↔	Altra artrotomia dell'articolazione talocrurale	80.23.99↔	Artroscopia del polso, altro
80.17.30↔	Artrotomia artroscopica dell'articolazione subtalare, lavaggio articolare con drenaggio	80.24↔	Artroscopia della mano e delle dita della mano
80.17.31↔	Artrotomia artroscopica dell'articolazione subtalare, asportazione di corpo libero intra-articolare	80.25.00↔	Artroscopia dell'anca, NAS
80.17.32↔	Artrotomia artroscopica dell'articolazione subtalare, impianto o rimozione di sistema di somministrazione farmacologica	80.25.10↔	Artroscopia diagnostica dell'anca
80.17.40↔	Artrotomia dell'articolazione subtalare, lavaggio articolare con drenaggio	80.25.20↔	Riduzione assistita artroscopicamente di frattura dell'anca
80.17.41↔	Artrotomia dell'articolazione subtalare, asportazione di corpo libero intra-articolare	80.25.99↔	Artroscopia dell'anca, altro
80.17.49↔	Altra artrotomia dell'articolazione subtalare	80.26.00↔	Artroscopia del ginocchio, NAS
80.17.99↔	Altra artrotomia della caviglia, altro	80.26.10↔	Artroscopia diagnostica del ginocchio
80.18.00↔	Altra artrotomia del piede e delle dita del piede, NAS	80.26.20↔	Riduzione assistita artroscopicamente di frattura del ginocchio
80.18.10↔	Artrotomia artroscopica del piede e delle dita del piede, lavaggio articolare con drenaggio	80.26.99↔	Artroscopia del ginocchio, altro
80.18.11↔	Artrotomia artroscopica del piede e delle dita del piede, asportazione di corpo libero intra-articolare	80.27.00↔	Artroscopia della caviglia, NAS
80.18.12↔	Artrotomia artroscopica del piede e delle dita del piede, impianto o rimozione di sistema di somministrazione farmacologica	80.27.10↔	Artroscopia diagnostica della caviglia
80.18.20↔	Artrotomia del piede e delle dita del piede, lavaggio articolare con drenaggio	80.27.20↔	Riduzione assistita artroscopicamente di frattura della caviglia
80.18.21↔	Artrotomia del piede e delle dita del piede, asportazione di corpo libero intra-articolare	80.27.99↔	Artroscopia della caviglia, altro
80.18.99↔	Altra artrotomia del piede e delle dita del piede, altro	80.28↔	Artroscopia del piede e delle dita del piede
80.19.00↔	Altra artrotomia di altra sede specificata, NAS	80.29.00↔	Artroscopia di altra sede specificata, NAS
80.19.10↔	Artrotomia artroscopica dell'articolazione sterno-clavicolare, lavaggio articolare con drenaggio	80.29.10↔	Artroscopia diagnostica dell'articolazione temporomandibolare
80.19.11↔	Artrotomia artroscopica dell'articolazione sterno-clavicolare, asportazione di corpo libero intra-articolare	80.29.11↔	Artroscopia diagnostica di articolazione del torace (coste e sterno)
80.19.12↔	Artrotomia artroscopica dell'articolazione sterno-clavicolare, impianto o rimozione di sistema di somministrazione farmacologica	80.29.12↔	Artroscopia diagnostica della colonna vertebrale
80.19.20↔	Artrotomia dell'articolazione sterno-clavicolare, lavaggio articolare con drenaggio	80.29.19↔	Artroscopia diagnostica di altra sede specificata
80.19.21↔	Artrotomia dell'articolazione sterno-clavicolare, asportazione di corpo libero intra-articolare	80.29.99↔	Artroscopia di altra sede specificata, altro
80.19.29↔	Altra artrotomia dell'articolazione sterno-clavicolare	80.30↔	Biopsia delle strutture articolari, sede non specificata
80.19.90↔	Artrotomia artroscopica di altra sede specificata, lavaggio articolare con drenaggio	80.31.00↔	Biopsia delle strutture articolari della spalla, NAS
80.19.91↔	Artrotomia artroscopica di altra sede specificata, asportazione di corpo libero intra-articolare	80.31.10↔	Biopsia percutanea (agobiopsia) della spalla
80.19.92↔	Artrotomia artroscopica di altra sede specificata, impianto o rimozione di sistema di somministrazione farmacologica	80.31.20↔	Biopsia artroscopica delle strutture articolari della spalla
80.19.93↔	Artrotomia di altra sede specificata, lavaggio articolare con drenaggio	80.31.30↔	Biopsia a cielo aperto delle strutture articolari della spalla
80.19.94↔	Artrotomia di altra sede specificata, asportazione di corpo libero intra-articolare	80.31.99↔	Biopsia delle strutture articolari della spalla, altro
80.19.99↔	Altra artrotomia di altra sede specificata, altro	80.32.00↔	Biopsia delle strutture articolari del gomito, NAS
80.20.00↔	Artroscopia, sede non specificata, NAS	80.32.10↔	Biopsia percutanea (agobiopsia) del gomito
80.20.10↔	Artroscopia diagnostica, sede non specificata	80.32.20↔	Biopsia artroscopica delle strutture articolari del gomito
80.20.20↔	Riduzione assistita artroscopicamente di frattura, sede non specificata,	80.32.30↔	Biopsia a cielo aperto delle strutture articolari del gomito
80.20.99↔	Artroscopia, sede non specificata, altro	80.32.99↔	Biopsia delle strutture articolari del gomito, altro
80.21.00↔	Artroscopia della spalla, NAS	80.33.00↔	Biopsia delle strutture articolari del polso, NAS
80.21.10↔	Artroscopia diagnostica della spalla	80.33.10↔	Biopsia percutanea (agobiopsia) del polso
80.21.20↔	Riduzione assistita artroscopicamente di frattura dell'articolazione omero-glenoidea	80.33.20↔	Biopsia artroscopica delle strutture articolari del polso
		80.33.30↔	Biopsia a cielo aperto delle strutture articolari del polso
		80.33.99↔	Biopsia delle strutture articolari del polso, altro
		80.34.00↔	Biopsia delle strutture articolari della mano e delle dita della mano, NAS
		80.34.10↔	Biopsia percutanea (agobiopsia) della mano e delle dita della mano
		80.34.20↔	Biopsia artroscopica delle strutture articolari della mano e delle dita della mano
		80.34.30↔	Biopsia a cielo aperto delle strutture articolari della mano e delle dita della mano
		80.34.99↔	Biopsia delle strutture articolari della mano e delle dita della mano, altro
		80.35.00↔	Biopsia delle strutture articolari dell'anca, NAS
		80.35.10↔	Biopsia percutanea (agobiopsia) dell'anca
		80.35.20↔	Biopsia artroscopica delle strutture articolari dell'anca
		80.35.30↔	Biopsia a cielo aperto delle strutture articolari dell'anca
		80.35.99↔	Biopsia delle strutture articolari dell'anca, altro
		80.36.00↔	Biopsia delle strutture articolari del ginocchio, NAS
		80.36.10↔	Biopsia percutanea (agobiopsia) del ginocchio
		80.36.20↔	Biopsia artroscopica delle strutture articolari del ginocchio
		80.36.30↔	Biopsia a cielo aperto delle strutture articolari del ginocchio
		80.36.99↔	Biopsia delle strutture articolari del ginocchio, altro
		80.37.00↔	Biopsia delle strutture articolari della caviglia, NAS
		80.37.10↔	Biopsia percutanea (agobiopsia) della caviglia
		80.37.20↔	Biopsia artroscopica delle strutture articolari della caviglia
		80.37.30↔	Biopsia a cielo aperto delle strutture articolari della caviglia

80.37.99↔	Biopsia delle strutture articolari della caviglia, altro	80.51.20↔	Asportazione di disco intervertebrale, percutanea con endoscopia
80.38.00↔	Biopsia delle strutture articolari del piede e delle dita del piede, NAS	80.51.99↔	Asportazione di disco intervertebrale, altro
80.38.10↔	Biopsia percutanea (agobiopsia) del piede e delle dita del piede	80.52↔	Chemionucleolisi intervertebrale
80.38.20↔	Biopsia artroscopica delle strutture articolari del piede e delle dita del piede	80.59.00↔	Altra distruzione di disco intervertebrale, NAS
80.38.30↔	Biopsia a cielo aperto delle strutture articolari del piede e delle dita del piede	80.59.10↔	Altra distruzione di disco intervertebrale, Rimozione di sequestro libero
80.38.99↔	Biopsia delle strutture articolari del piede e delle dita del piede, altro	80.59.20↔	Altra distruzione di disco intervertebrale, Reintervento per recidiva
80.39.00↔	Biopsia di strutture articolari di altra sede specificata, NAS	80.59.21↔	Altra distruzione di disco intervertebrale, Reintervento con lisi radicolare per recidiva
80.39.10↔	Biopsia percutanea (agobiopsia) di altra sede specificata	80.59.30↔	Altra distruzione di disco intervertebrale, Decompressione con nucleoplastica
80.39.20↔	Biopsia artroscopica delle strutture articolari dell'articolazione temporomandibolare	80.59.40↔	Altra distruzione di disco intervertebrale, Termomodulazione mini-invasiva del disco intervertebrale
80.39.21↔	Biopsia artroscopica delle strutture articolari dell'articolazione sterno-clavicolare	80.59.50↔	Altra distruzione di disco intervertebrale, Ricostruzione del disco con sostituto discale su base cellulare
80.39.29↔	Biopsia artroscopica di strutture articolari di altra sede specificata, altro	80.59.99↔	Altra distruzione di disco intervertebrale, altro
80.39.30↔	Biopsia a cielo aperto di strutture articolari di altra sede specificata	80.6x.00↔	Meniscectomia del ginocchio, NAS
80.39.40↔	Biopsia di strutture articolari di altra sede specificata, Biopsia delle strutture articolari della colonna vertebrale	80.6x.10↔	Meniscectomia del ginocchio, per via artroscopica, parziale
80.39.99↔	Biopsia di strutture articolari di altra sede specificata, altro	80.6x.11↔	Meniscectomia del ginocchio, per via artroscopica, totale
80.40↔	Incisione di capsula articolare, legamenti o cartilagine in sede non specificata	80.6x.20↔	Meniscectomia del ginocchio, chirurgica a cielo aperto, parziale
80.41.00↔	Incisione di capsula articolare, legamenti o cartilagine della spalla, NAS	80.6x.21↔	Meniscectomia del ginocchio, chirurgica a cielo aperto, totale
80.41.10↔	Incisione di capsula articolare, legamenti o cartilagine, articolazione omero-glenoidea	80.6x.99↔	Meniscectomia del ginocchio, altro
80.41.20↔	Incisione di capsula articolare, legamenti o cartilagine, articolazione acromio-clavicolare	80.70.00↔	Sinoviectomia in sede non specificata, NAS
80.41.99↔	Incisione di capsula articolare, legamenti o cartilagine della spalla, altro	80.70.10↔	Sinoviectomia artroscopica in sede non specificata
80.42↔	Incisione di capsula articolare, legamenti o cartilagine del gomito	80.70.20↔	Sinoviectomia a cielo aperto in sede non specificata
80.43.00↔	Incisione di capsula articolare, legamenti o cartilagine del polso, NAS	80.70.99↔	Sinoviectomia in sede non specificata, altro
80.43.10↔	Incisione di capsula articolare, legamenti o cartilagine del polso, Sezione di legamenti del carpo	80.71.00↔	Sinoviectomia della spalla, NAS
80.43.20↔	Incisione di capsula articolare, legamenti o cartilagine del polso, Asportazione di legamenti del carpo	80.71.10↔	Sinoviectomia, articolazione omero-glenoidea
80.43.90↔	Incisione di capsula articolare, legamenti o cartilagine del polso, Altri interventi su legamenti del carpo	80.71.11↔	Sinoviectomia, articolazione acromio-clavicolare
80.43.99↔	Incisione di capsula articolare, legamenti o cartilagine del polso, altro	80.71.99↔	Sinoviectomia della spalla, altro
80.46.00↔	Incisione di capsula articolare, legamenti o cartilagine del ginocchio, NAS	80.72.00↔	Sinoviectomia del gomito, NAS
80.46.10↔	Incisione di capsula articolare, legamenti o cartilagine, articolazione del ginocchio	80.72.10↔	Sinoviectomia artroscopica del gomito
80.46.20↔	Incisione di capsula articolare, legamenti o cartilagine, articolazione tibio-fibulare prossimale	80.72.20↔	Sinoviectomia a cielo aperto del gomito
80.46.99↔	Incisione di capsula articolare, legamenti o cartilagine del ginocchio, altro	80.72.99↔	Sinoviectomia del gomito, altro
80.48.00↔	Incisione di capsula articolare, legamenti o cartilagine del piede e delle dita del piede, NAS	80.73.00↔	Sinoviectomia del polso, NAS
80.48.10↔	Incisione di capsula articolare, legamenti o cartilagine, articolazione metatarso-falangea	80.73.10↔	Sinoviectomia artroscopica del polso
80.48.20↔	Incisione di capsula articolare, legamenti o cartilagine, articolazione interfalangea del piede	80.73.20↔	Sinoviectomia a cielo aperto del polso
80.48.99↔	Incisione di capsula articolare, legamenti o cartilagine del piede e delle dita del piede, altro	80.73.99↔	Sinoviectomia del polso, altro
80.49.99↔	Incisione di capsula articolare, legamenti o cartilagine in altra sede specificata, altro	80.75.00↔	Sinoviectomia dell'anca, NAS
80.50↔	Asportazione o distruzione di disco intervertebrale, non specificata	80.75.10↔	Sinoviectomia artroscopica dell'anca
80.51.00↔	Asportazione di disco intervertebrale, NAS	80.75.20↔	Sinoviectomia a cielo aperto dell'anca
80.51.10↔	Asportazione di un disco intervertebrale, chirurgica a cielo aperto	80.75.99↔	Sinoviectomia dell'anca, altro
80.51.11↔	Asportazione di due dischi intervertebrali, chirurgica a cielo aperto	80.76.00↔	Sinoviectomia del ginocchio, NAS
80.51.12↔	Asportazione di tre o più dischi intervertebrali, chirurgica a cielo aperto	80.76.10↔	Sinoviectomia artroscopica dell'articolazione del ginocchio
		80.76.11↔	Sinoviectomia artroscopica dell'articolazione tibio-fibulare prossimale
		80.76.20↔	Sinoviectomia a cielo aperto dell'articolazione del ginocchio
		80.76.21↔	Sinoviectomia a cielo aperto dell'articolazione tibio-fibulare prossimale
		80.76.99↔	Sinoviectomia del ginocchio, altro
		80.77.00↔	Sinoviectomia della caviglia, NAS
		80.77.10↔	Sinoviectomia artroscopica dell'articolazione talocrurale
		80.77.11↔	Sinoviectomia artroscopica dell'articolazione subtalare
		80.77.20↔	Sinoviectomia a cielo aperto dell'articolazione talocrurale
		80.77.21↔	Sinoviectomia a cielo aperto dell'articolazione subtalare
		80.77.99↔	Sinoviectomia della caviglia, altro
		80.78.00↔	Sinoviectomia del piede e delle dita del piede, NAS
		80.78.10↔	Sinoviectomia artroscopica dell'articolazione tarso-metatarsale
		80.78.11↔	Sinoviectomia artroscopica dell'articolazione metatarso-falangea
		80.78.19↔	Altra sinoviectomia artroscopica del piede e delle dita del piede
		80.78.20↔	Sinoviectomia a cielo aperto dell'articolazione tarso-metatarsale
		80.78.21↔	Sinoviectomia a cielo aperto dell'articolazione metatarso-falangea
		80.78.29↔	Altra sinoviectomia a cielo aperto del piede e delle dita del piede
		80.78.99↔	Sinoviectomia del piede e delle dita del piede, altro
		80.79.00↔	Sinoviectomia in altra sede specificata, NAS
		80.79.10↔	Sinoviectomia artroscopica dell'articolazione sterno-clavicolare
		80.79.11↔	Sinoviectomia artroscopica dell'articolazione sacroiliaca
		80.79.19↔	Sinoviectomia artroscopica in altra sede specificata

80.79.20↔	Sinoviectomia a cielo aperto dell'articolazione sterno-clavicolare	80.87.19↔	Altra asportazione o distruzione locale di lesione dell'articolazione talocrurale
80.79.21↔	Sinoviectomia a cielo aperto dell'articolazione sacroiliaca	80.87.20↔	Asportazione o distruzione locale di lesione dell'articolazione subtalare per via artroscopica
80.79.22↔	Sinoviectomia a cielo aperto della sinfisi pubica	80.87.21↔	Sbrigliamento dell'articolazione subtalare
80.79.29↔	Sinoviectomia a cielo aperto in altra sede specificata	80.87.22↔	Asportazione di cisti dell'articolazione subtalare
80.79.99↔	Sinoviectomia in altra sede specificata, altro	80.87.29↔	Altra asportazione o distruzione locale di lesione dell'articolazione subtalare
80.80.00↔	Altra asportazione o distruzione locale di lesione dell'articolazione, NAS	80.87.99↔	Altra asportazione o distruzione locale di lesione dell'articolazione della caviglia, altro
80.80.10↔	Altra asportazione o distruzione locale di lesione dell'articolazione, per via artroscopica	80.88.00↔	Altra asportazione o distruzione locale di lesione dell'articolazione del piede e delle dita del piede, NAS
80.80.11↔	Altra asportazione o distruzione locale di lesione dell'articolazione, sbrigliamento	80.88.10↔	Asportazione o distruzione locale di lesione dell'articolazione del piede e delle dita del piede per via artroscopica
80.80.99↔	Altra asportazione o distruzione locale di lesione dell'articolazione, altro	80.88.20↔	Sbrigliamento dell'articolazione metatarso-falangea
80.81.00↔	Altra asportazione o distruzione locale di lesione dell'articolazione della spalla, NAS	80.88.21↔	Asportazione di cisti dell'articolazione metatarso-falangea
80.81.10↔	Sbrigliamento dell'articolazione omero-glenoidea	80.88.29↔	Altra asportazione o distruzione locale di lesione metatarso-falangea
80.81.11↔	Asportazione di cisti dell'articolazione omero-glenoidea	80.88.30↔	Sbrigliamento dell'articolazione interfalangea del piede
80.81.19↔	Altra asportazione o distruzione locale dell'articolazione omero-glenoidea	80.88.40↔	Sbrigliamento di altre articolazioni del piede
80.81.20↔	Sbrigliamento dell'articolazione acromio-clavicolare	80.88.50↔	Asportazione di cisti di altre articolazioni del piede e delle dita del piede
80.81.21↔	Asportazione di cisti dell'articolazione acromio-clavicolare	80.88.59↔	Altra asportazione o distruzione locale di lesione di altre articolazioni del piede e delle dita del piede
80.81.29↔	Altra asportazione o distruzione locale dell'articolazione acromio-clavicolare	80.88.99↔	Altra asportazione o distruzione locale di lesione dell'articolazione del piede e delle dita del piede, altro
80.81.99↔	Altra asportazione o distruzione locale di lesione dell'articolazione della spalla, altro	80.89.00↔	Altra asportazione o distruzione locale di lesione dell'articolazione di altra sede specificata, NAS
80.82.00↔	Altra asportazione o distruzione locale di lesione dell'articolazione del gomito, NAS	80.89.10↔	Asportazione o distruzione locale di lesione dell'articolazione sterno-clavicolare per via artroscopica
80.82.10↔	Asportazione o distruzione locale di lesione dell'articolazione del gomito per via artroscopica	80.89.11↔	Sbrigliamento dell'articolazione sternoclavicolare
80.82.11↔	Sbrigliamento dell'articolazione del gomito	80.89.12↔	Asportazione di cisti dell'articolazione sternoclavicolare
80.82.12↔	Asportazione di cisti dell'articolazione del gomito	80.89.19↔	Altra asportazione o distruzione locale di lesione dell'articolazione sterno-clavicolare
80.82.99↔	Altra asportazione o distruzione locale di lesione dell'articolazione del gomito, altro	80.89.20↔	Asportazione o distruzione locale di lesione dell'articolazione sacroiliaca per via artroscopica
80.83.00↔	Altra asportazione o distruzione locale di lesione dell'articolazione del polso, NAS	80.89.21↔	Sbrigliamento dell'articolazione sacroiliaca
80.83.10↔	Asportazione o distruzione locale di lesione dell'articolazione del polso per via artroscopica	80.89.22↔	Asportazione di cisti dell'articolazione sacroiliaca
80.83.11↔	Sbrigliamento dell'articolazione del polso	80.89.29↔	Altra asportazione o distruzione locale di lesione dell'articolazione sacroiliaca
80.83.12↔	Asportazione di cisti dell'articolazione del polso	80.89.41↔	Sbrigliamento di lesione dell'articolazione di altra sede specificata
80.83.99↔	Altra asportazione o distruzione locale di lesione dell'articolazione del polso, altro	80.89.42↔	Asportazione di cisti dell'articolazione di altra sede specificata
80.84.00↔	Altra asportazione o distruzione locale di lesione dell'articolazione della mano e delle dita della mano, NAS	80.89.99↔	Altra asportazione o distruzione locale di lesione dell'articolazione di altra sede specificata, altro
80.84.10↔	Sbrigliamento di articolazioni del carpo	80.90.00↔	Altra asportazione dell'articolazione in sede non specificata, NAS
80.84.20↔	Sbrigliamento di altre articolazioni della mano e delle dita della mano	80.90.10↔	Asportazione artroscopica dell'articolazione in sede non specificata
80.84.99↔	Altra asportazione o distruzione locale di lesione dell'articolazione della mano e delle dita della mano, altro	80.90.99↔	Altra asportazione dell'articolazione in sede non specificata, altro
80.85.00↔	Altra asportazione o distruzione locale di lesione dell'articolazione dell'anca, NAS	80.91.00↔	Altra asportazione dell'articolazione della spalla, NAS
80.85.10↔	Asportazione o distruzione locale di lesione dell'articolazione dell'anca per via artroscopica	80.91.10↔	Asportazione artroscopica dell'articolazione omero-glenoidea
80.85.11↔	Sbrigliamento dell'articolazione dell'anca	80.91.11↔	Altra asportazione dell'articolazione omero-glenoidea
80.85.12↔	Asportazione di cisti dell'articolazione dell'anca	80.91.20↔	Asportazione artroscopica dell'articolazione acromio-clavicolare
80.85.99↔	Altra asportazione o distruzione locale di lesione dell'articolazione dell'anca, altro	80.91.21↔	Altra asportazione dell'articolazione acromio-clavicolare
80.86.00↔	Altra asportazione o distruzione locale di lesione dell'articolazione del ginocchio, NAS	80.91.30↔	Prelievo di cartilagine per innesto dall'articolazione della spalla
80.86.10↔	Asportazione o distruzione locale di lesione dell'articolazione del ginocchio per via artroscopica	80.91.99↔	Altra asportazione dell'articolazione della spalla, altro
80.86.11↔	Sbrigliamento dell'articolazione del ginocchio	80.92.00↔	Altra asportazione dell'articolazione del gomito, NAS
80.86.12↔	Asportazione di cisti dell'articolazione del ginocchio	80.92.10↔	Asportazione artroscopica dell'articolazione del gomito
80.86.13↔	Asportazione di cisti meniscali del ginocchio	80.92.11↔	Prelievo di cartilagine per innesto dall'articolazione del gomito
80.86.99↔	Altra asportazione o distruzione locale di lesione dell'articolazione del ginocchio, altro	80.92.99↔	Altra asportazione dell'articolazione del gomito, altro
80.87.00↔	Altra asportazione o distruzione locale di lesione dell'articolazione della caviglia, NAS	80.93.00↔	Altra asportazione dell'articolazione del polso, NAS
80.87.10↔	Asportazione o distruzione locale di lesione dell'articolazione talocrurale per via artroscopica	80.93.10↔	Asportazione artroscopica dell'articolazione del polso
80.87.11↔	Sbrigliamento dell'articolazione talocrurale	80.93.11↔	Prelievo di cartilagine per innesto dall'articolazione del polso
80.87.12↔	Asportazione di cisti dell'articolazione talocrurale	80.93.12↔	Resezione del disco triangolare dell'articolazione del polso
		80.93.99↔	Altra asportazione dell'articolazione del polso, altro
		80.94↔	Altra asportazione dell'articolazione della mano e delle dita della mano
		80.95.00↔	Altra asportazione dell'articolazione dell'anca, NAS
		80.95.10↔	Asportazione artroscopica dell'articolazione dell'anca
		80.95.11↔	Prelievo di cartilagine per innesto dall'articolazione dell'anca

80.95.99↔	Altra asportazione dell'articolazione dell'anca, altro	81.29.00↔	Artrodesi di altra articolazione specificata, NAS
80.96.00↔	Altra asportazione dell'articolazione del ginocchio, NAS	81.29.10↔	Artrodesi dell'articolazione sacroiliaca
80.96.10↔	Asportazione artroscopica dell'articolazione del ginocchio	81.29.20↔	Artrodesi della sinfisi pubica
80.96.20↔	Prelievo di cartilagine per innesto dall'articolazione del ginocchio, per via artroscopica	81.30↔	Rifusione vertebrale, NAS
80.96.21↔	Prelievo di cartilagine per innesto dall'articolazione del ginocchio, chirurgica a cielo aperto	81.31↔	Rifusione atlanto-epistrofea
80.96.99↔	Altra asportazione dell'articolazione del ginocchio, altro	81.32↔	Rifusione di altre vertebre cervicali, approccio anteriore
80.97.00↔	Altra asportazione dell'articolazione della caviglia, NAS	81.33↔	Rifusione di altre vertebre cervicali, approccio posteriore
80.97.10↔	Asportazione artroscopica dell'articolazione talocrurale	81.34↔	Rifusione dorsale o dorsolombare, approccio anteriore
80.97.11↔	Altra asportazione dell'articolazione talocrurale	81.35↔	Rifusione dorsale o dorsolombare, approccio posteriore
80.97.20↔	Asportazione artroscopica dell'articolazione subtalare	81.36↔	Rifusione lombare o lumbosacrale, approccio anteriore
80.97.21↔	Altra asportazione dell'articolazione subtalare	81.37↔	Rifusione lombare o lumbosacrale, approccio ai processi laterali trasversi
80.97.30↔	Prelievo di cartilagine per innesto dall'articolazione della caviglia	81.38↔	Rifusione lombare o lumbosacrale, approccio posteriore
80.97.99↔	Altra asportazione dell'articolazione della caviglia, altro	81.39↔	Rifusione vertebrale, NAC
80.98.00↔	Altra asportazione dell'articolazione del piede e delle dita del piede, NAS	81.40.00↔	Riparazione dell'anca, NAS
80.98.10↔	Asportazione artroscopica dell'articolazione del piede e delle dita del piede	81.40.10↔	Rifissazione di frammento osteocondrale dell'anca, per via artroscopica
80.98.11↔	Altra asportazione dell'articolazione metatarso-falangea	81.40.11↔	Rifissazione di frammento osteocondrale dell'anca, chirurgica a cielo aperto
80.98.12↔	Altra asportazione di altra articolazione del piede	81.40.12↔	Spongioplastica subcondrale dell'anca, per via artroscopica
80.98.13↔	Altra asportazione dell'articolazione interfalangea del piede	81.40.13↔	Spongioplastica subcondrale dell'anca, chirurgica a cielo aperto
80.98.99↔	Altra asportazione dell'articolazione del piede e delle dita del piede, altro	81.40.14↔	Innesto di cartilagine e impianto di colture tissutali prodotte in vitro dell'anca, per via artroscopica
80.99.00↔	Altra asportazione dell'articolazione di altra sede specificata, NAS	81.40.15↔	Innesto di cartilagine e impianto di colture tissutali prodotte in vitro dell'anca, chirurgica a cielo aperto
80.99.10↔	Asportazione artroscopica dell'articolazione sterno-clavicolare	81.40.16↔	Condroabrasione dell'anca, per via artroscopica
80.99.11↔	Altra asportazione dell'articolazione sterno-clavicolare	81.40.17↔	Condroabrasione dell'anca, chirurgica a cielo aperto
80.99.20↔	Asportazione artroscopica dell'articolazione sacroiliaca	81.40.18↔	Perforazione subcondrale dell'anca, per via artroscopica
80.99.21↔	Altra asportazione dell'articolazione sacroiliaca	81.40.19↔	Perforazione subcondrale dell'anca, chirurgica a cielo aperto
80.99.30↔	Asportazione artroscopica della sinfisi pubica	81.40.20↔	Perforazione subcondrale dell'anca con inserzione di impianto acellulare, per via artroscopica
80.99.31↔	Altra asportazione della sinfisi pubica	81.40.21↔	Perforazione subcondrale dell'anca con inserzione di impianto acellulare, chirurgica a cielo aperto
80.99.90↔	Asportazione artroscopica dell'articolazione di altra sede specificata	81.40.30↔	Artroplastica dell'anca con osteotomia delle ossa pelviche, altra osteotomia
80.99.91↔	Prelievo di cartilagine per innesto dall'articolazione di altra sede specificata	81.40.31↔	Artroplastica dell'anca con osteotomia delle ossa pelviche, tripla osteotomia
80.99.99↔	Altra asportazione dell'articolazione di altra sede specificata, altro	81.40.32↔	Tettoplastica acetabolare dell'anca
81.00↔	Artrodesi vertebrale, NAS	81.40.33↔	Resezione dell'anca secondo Girdlestone, primaria
81.01↔	Artrodesi atlanto-epistrofea	81.40.99↔	Riparazione dell'anca, altro
81.02↔	Altra artrodesi cervicale, approccio anteriore	81.42↔	Riparazione del ginocchio five-in-one
81.03↔	Altra artrodesi cervicale, approccio posteriore	81.43↔	Riparazione della triade del ginocchio
81.04↔	Artrodesi dorsale e dorsolombare, approccio anteriore	81.44.00↔	Stabilizzazione della rotula, NAS
81.05↔	Artrodesi dorsale e dorsolombare, approccio posteriore	81.44.10↔	Stabilizzazione della rotula, Sezione del retinacolo, laterale
81.06↔	Artrodesi delle vertebre lombari e lumbosacrali, approccio anteriore	81.44.11↔	Stabilizzazione della rotula, Sezione del retinacolo, laterale con intervento di riallineamento
81.07↔	Artrodesi lombare e lumbosacrale, approccio ai processi laterali trasversi	81.44.12↔	Stabilizzazione della rotula, Trasposizione dell'inserzione del tendine rotuleo
81.08↔	Artrodesi lombare e lumbosacrale, con approccio posteriore	81.44.13↔	Stabilizzazione della rotula, Trasposizione dell'inserzione del tendine rotuleo con innesto osseo
81.11↔	Fusione della caviglia	81.44.99↔	Stabilizzazione della rotula, altro
81.12.00↔	Artrodesi triplice, NAS	81.45.00↔	Altra riparazione dei legamenti crociati del ginocchio, NAS
81.12.10↔	Artrodesi dell'articolazione talocrurale e subtalare	81.45.10↔	Ricostruzione del crociato anteriore con tendine rotuleo autologo, per via artroscopica
81.12.11↔	Artrodesi dell'articolazione talocrurale, subtalare e di Chopart	81.45.11↔	Ricostruzione del crociato posteriore con tendine rotuleo autologo, per via artroscopica
81.12.12↔	Artrodesi dell'articolazione subtalare, due camere articolari	81.45.12↔	Ricostruzione del crociato anteriore con tendine semitendinoso e/o gracile, per via artroscopica
81.12.13↔	Artrodesi dell'articolazione subtalare, tre camere articolari	81.45.13↔	Ricostruzione del crociato posteriore con tendine semitendinoso e/o gracile, per via artroscopica
81.12.99↔	Artrodesi triplice, altro	81.45.19↔	Altra riparazione dei legamenti crociati del ginocchio, per via artroscopica
81.13↔	Fusione sottoastragale	81.45.20↔	Ricostruzione del crociato anteriore con tendine rotuleo autologo, chirurgica a cielo aperto
81.14↔	Fusione mediotarsica	81.45.21↔	Ricostruzione del crociato posteriore con tendine rotuleo autologo, chirurgica a cielo aperto
81.15↔	Fusione tarsometatarsica	81.45.22↔	Ricostruzione del crociato anteriore con tendine semitendinoso e/o gracile, chirurgica a cielo aperto
81.16↔	Fusione metatarsofalangea	81.45.23↔	Ricostruzione del crociato posteriore con tendine semitendinoso e/o gracile, chirurgica a cielo aperto
81.17↔	Altra fusione del piede	81.45.29↔	Altra riparazione dei legamenti crociati del ginocchio, chirurgica a cielo aperto
81.18↔	Artrorisi di articolazione subtalare		
81.20↔	Artrodesi di articolazioni non specificate		
81.21↔	Artrodesi dell'anca		
81.22↔	Artrodesi del ginocchio		
81.23↔	Artrodesi della spalla		
81.24↔	Artrodesi del gomito		
81.25↔	Fusione carporadiale		
81.26↔	Fusione metacarpocarpale		
81.27↔	Fusione metacarpofalangea		
81.28↔	Fusione interfalangea		

81.45.99↔	Altra riparazione dei legamenti crociati del ginocchio, altro	81.49.26↔	Perforazione subcondrale, Articolazione talocrurale, per via artroscopica
81.46↔	Altra riparazione dei legamenti collaterali del ginocchio	81.49.27↔	Perforazione subcondrale, Articolazione talocrurale, chirurgica a cielo aperto
81.47.00↔	Altra riparazione del ginocchio, NAS	81.49.28↔	Perforazione subcondrale, Articolazione subtalare, per via artroscopica
81.47.10↔	Rifissazione di frammento osteocondrale del ginocchio	81.49.29↔	Perforazione subcondrale, Articolazione subtalare, chirurgica a cielo aperto
81.47.11↔	Rifissazione di frammento osteocondrale del ginocchio, per via artroscopica	81.49.30↔	Perforazione subcondrale con inserzione di impianto acellulare, Articolazione talocrurale, per via artroscopica
81.47.12↔	Spongioplastica subcondrale del ginocchio	81.49.31↔	Perforazione subcondrale con inserzione di impianto acellulare, Articolazione subtalare, per via artroscopica
81.47.13↔	Spongioplastica subcondrale del ginocchio, per via artroscopica	81.49.32↔	Artroplastica di resezione della caviglia
81.47.14↔	Rifissazione del menisco, chirurgica a cielo aperto	81.49.33↔	Rifissazione e plastica dell'apparato capsulo-legamentoso dell'articolazione talocrurale
81.47.15↔	Rifissazione del menisco, per via artroscopica	81.49.34↔	Perforazione subcondrale con inserzione di impianto acellulare, articolazione talocrurale, chirurgica a cielo aperto
81.47.16↔	Trapianto di menisco	81.49.35↔	Perforazione subcondrale con inserzione di impianto acellulare, articolazione talocalcaneare, chirurgica a cielo aperto
81.47.17↔	Innesto di cartilagine e impianto di colture tissutali prodotte in vitro del ginocchio, chirurgica a cielo aperto	81.49.99↔	Altra riparazione della caviglia, altro
81.47.18↔	Innesto di cartilagine e impianto di colture tissutali prodotte in vitro del ginocchio, per via artroscopica	81.51.00↔	Sostituzione totale dell'anca, NAS
81.47.19↔	Rifissazione ossea di legamento crociato, chirurgica a cielo aperto	81.51.10↔	Sostituzione totale dell'anca, protesi speciale
81.47.20↔	Rifissazione ossea di legamento crociato, per via artroscopica	81.51.99↔	Sostituzione totale dell'anca, altro
81.47.21↔	Condroabrasione del ginocchio, chirurgica a cielo aperto	81.52.00↔	Sostituzione parziale dell'anca, NAS
81.47.22↔	Condroabrasione del ginocchio, per via artroscopica	81.52.10↔	Sostituzione parziale dell'anca, Protesi della testa femorale e protesi biarticolata
81.47.23↔	Perforazione subcondrale del ginocchio, chirurgica a cielo aperto	81.52.11↔	Sostituzione parziale dell'anca, Coppa di sostegno e protesi acetabolare snap-fit
81.47.24↔	Perforazione subcondrale del ginocchio, per via artroscopica	81.52.99↔	Sostituzione parziale dell'anca, altro
81.47.25↔	Perforazione subcondrale del ginocchio con inserzione di impianto acellulare, per via artroscopica	81.53.00↔	Revisione d'endoprotesi di anca, NAS
81.47.26↔	Impianto di sostituto cartilagineo metallico individuale nel ginocchio	81.53.10↔	Revisione d'endoprotesi di anca, senza sostituzione
81.47.27↔	Artroplastica di resezione del ginocchio	81.53.11↔	Revisione di protesi d'anca di superficie e impianto di endoprotesi di anca
81.47.28↔	Perforazione subcondrale dell'articolazione del ginocchio con inserzione di impianto acellulare, chirurgica a cielo aperto	81.53.12↔	Revisione di protesi biarticolata e impianto di endoprotesi di anca
81.47.30↔	Altra rifissazione e sutura dell'apparato capsulo-legamentoso del ginocchio	81.53.13↔	Revisione di altra protesi dell'anca e impianto di endoprotesi di anca
81.47.31↔	Altra legamentoplastica del ginocchio, chirurgica a cielo aperto	81.53.99↔	Revisione d'endoprotesi di anca, altro
81.47.40↔	Altra riparazione del ginocchio, Rotula e apparato di sostegno	81.54.00↔	Sostituzione totale del ginocchio, NAS
81.47.50↔	Innesto cartilagineo con procedura OATS (sistema di transfer osteoarticolare), mosaico-plastica, chirurgica a cielo aperto	81.54.10↔	Protesi a slitta unicondilare del ginocchio
81.47.51↔	Innesto cartilagineo con procedura OATS (sistema di transfer osteoarticolare), mosaico-plastica, per via artroscopica	81.54.11↔	Protesi di superficie bicondilare del ginocchio
81.47.90↔	Altra riparazione del ginocchio, per via artroscopica	81.54.12↔	Endoprotesi a cerniera del ginocchio
81.47.99↔	Altra riparazione del ginocchio, altro	81.54.13↔	Sostituzione della rotula del ginocchio
81.49.00↔	Altra riparazione della caviglia, NAS	81.54.14↔	Protesi speciale del ginocchio
81.49.10↔	Rifissazione di frammento osteocondrale, Articolazione talocrurale, per via artroscopica	81.54.99↔	Sostituzione totale del ginocchio, altro
81.49.11↔	Rifissazione di frammento osteocondrale, Articolazione talocrurale, chirurgica a cielo aperto	81.55.00↔	Revisione di protesi del ginocchio, NAS
81.49.12↔	Rifissazione di frammento osteocondrale, Articolazione subtalare, per via artroscopica	81.55.10↔	Revisione di protesi del ginocchio, senza sostituzione
81.49.13↔	Rifissazione di frammento osteocondrale, Articolazione subtalare, chirurgica a cielo aperto	81.55.11↔	Revisione di protesi del ginocchio e sostituzione di sostituto della rotula
81.49.14↔	Spongioplastica subcondrale, Articolazione talocrurale, per via artroscopica	81.55.12↔	Revisione di protesi del ginocchio e impianto di nuova endoprotesi di ginocchio
81.49.15↔	Spongioplastica subcondrale, Articolazione talocrurale, chirurgica a cielo aperto	81.55.99↔	Revisione di protesi del ginocchio, altro
81.49.16↔	Spongioplastica subcondrale, Articolazione subtalare, per via artroscopica	81.56↔	Sostituzione totale della tibiotarsica
81.49.17↔	Spongioplastica subcondrale, Articolazione subtalare, chirurgica a cielo aperto	81.57.00↔	Sostituzione dell'articolazione del piede e delle dita del piede, NAS
81.49.18↔	Innesto di cartilagine e impianto di colture tissutali prodotte in vitro, Articolazione talocrurale, per via artroscopica	81.57.10↔	Sostituzione dell'articolazione del piede e delle dita del piede, Endoprotesi del tarso
81.49.19↔	Innesto di cartilagine e impianto di colture tissutali prodotte in vitro, Articolazione talocrurale, chirurgica a cielo aperto	81.57.11↔	Sostituzione dell'articolazione del piede e delle dita del piede, Endoprotesi dell'avampiede o delle dita del piede
81.49.20↔	Innesto di cartilagine e impianto di colture tissutali prodotte in vitro, Articolazione subtalare, per via artroscopica	81.57.99↔	Sostituzione dell'articolazione del piede e delle dita del piede, altro
81.49.21↔	Innesto di cartilagine e impianto di colture tissutali prodotte in vitro, Articolazione subtalare, chirurgica a cielo aperto	81.59.00↔	Revisione di sostituzione articolare delle estremità inferiori, NAS
81.49.22↔	Condroabrasione, Articolazione talocrurale, per via artroscopica	81.59.10↔	Revisione di sostituzione articolare delle estremità inferiori, senza sostituzione
81.49.23↔	Condroabrasione, Articolazione talocrurale, chirurgica a cielo aperto	81.59.11↔	Revisione e sostituzione di endoprotesi della caviglia
81.49.24↔	Condroabrasione, Articolazione subtalare, per via artroscopica	81.59.12↔	Revisione e sostituzione di endoprotesi del tarso
81.49.25↔	Condroabrasione, Articolazione subtalare, chirurgica a cielo aperto	81.59.13↔	Revisione e sostituzione di endoprotesi dell'avampiede e delle dita dei piedi
		81.59.99↔	Revisione di sostituzione articolare delle estremità inferiori, altro
		81.62.00↔	Artrodesi o rifusione di 2-3 vertebre, NAS
		81.62.10↔	Artrodesi di 2 vertebre, dorsale

81.62.11↔	Artrodesi di 2 vertebre, combinata dorsale e ventrale, intercorporea	81.82.29↔	Riparazione di lussazione ricorrente della spalla, altro, chirurgica a cielo aperto
81.62.12↔	Artrodesi di 2 vertebre, ventrale, intercorporea	81.82.99↔	Riparazione di lussazione ricorrente della spalla, altro
81.62.13↔	Artrodesi di 2 vertebre, dorsale, dinamica	81.83.00↔	Altro intervento sulla spalla, NAS
81.62.20↔	Artrodesi di 3 vertebre, dorsale	81.83.10↔	Rifissazione di frammento osteocondrale, articolazione omero-glenoidea, per via artroscopica
81.62.21↔	Artrodesi di 3 vertebre, combinata dorsale e ventrale, intercorporea	81.83.11↔	Rifissazione di frammento osteocondrale, articolazione omero-glenoidea, chirurgica a cielo aperto
81.62.22↔	Artrodesi di 3 vertebre, ventrale, intercorporea	81.83.12↔	Rifissazione di frammento osteocondrale, articolazione acromio-clavicolare, per via artroscopica
81.62.23↔	Artrodesi di 3 vertebre, dorsale, dinamica	81.83.13↔	Rifissazione di frammento osteocondrale, articolazione acromio-clavicolare, chirurgica a cielo aperto
81.62.99↔	Artrodesi o rifusione di 2-3 vertebre, altro	81.83.14↔	Spongioplastica subcondrale, articolazione omero-glenoidea, per via artroscopica
81.63.00↔	Artrodesi o rifusione di 4-8 vertebre, NAS	81.83.15↔	Spongioplastica subcondrale, articolazione omero-glenoidea, chirurgica a cielo aperto
81.63.10↔	Artrodesi di 4 - 6 vertebre, dorsale	81.83.16↔	Spongioplastica subcondrale, articolazione acromio-clavicolare, per via artroscopica
81.63.11↔	Artrodesi di 4 - 6 vertebre, combinata dorsale e ventrale, intercorporea	81.83.17↔	Spongioplastica subcondrale, articolazione acromio-clavicolare, chirurgica a cielo aperto
81.63.12↔	Artrodesi di 4 - 6 vertebre, ventrale, intercorporea	81.83.18↔	Innesto di cartilagine e impianto di colture tissutali prodotte in vitro, articolazione omero-glenoidea, per via artroscopica
81.63.13↔	Artrodesi di 4 - 6 vertebre, dorsale, dinamica	81.83.19↔	Innesto di cartilagine e impianto di colture tissutali prodotte in vitro, articolazione omero-glenoidea, chirurgica a cielo aperto
81.63.20↔	Artrodesi di 7 - 8 vertebre, dorsale	81.83.20↔	Innesto di cartilagine e impianto di colture tissutali prodotte in vitro, articolazione acromio-clavicolare, per via artroscopica
81.63.21↔	Artrodesi di 7 - 8 vertebre, combinata dorsale e ventrale, intercorporea	81.83.21↔	Innesto di cartilagine e impianto di colture tissutali prodotte in vitro, articolazione acromio-clavicolare, chirurgica a cielo aperto
81.63.22↔	Artrodesi di 7 - 8 vertebre, ventrale, intercorporea	81.83.22↔	Condroabrasione, articolazione omero-glenoidea, per via artroscopica
81.63.23↔	Artrodesi di 7 - 8 vertebre, dorsale, dinamica	81.83.23↔	Condroabrasione, articolazione omero-glenoidea, chirurgica a cielo aperto
81.63.99↔	Artrodesi o rifusione di 4-8 vertebre, altro	81.83.24↔	Condroabrasione, articolazione acromio-clavicolare, per via artroscopica
81.64.00↔	Artrodesi o rifusione di 9 e più vertebre, NAS	81.83.25↔	Condroabrasione, articolazione acromio-clavicolare, chirurgica a cielo aperto
81.64.10↔	Artrodesi di 9 e più vertebre, dorsale	81.83.26↔	Perforazione subcondrale, articolazione omero-glenoidea, per via artroscopica
81.64.11↔	Artrodesi di 9 o più vertebre, combinata dorsale e ventrale, intercorporea	81.83.27↔	Perforazione subcondrale, articolazione omero-glenoidea, chirurgica a cielo aperto
81.64.99↔	Artrodesi o rifusione di 9 e più vertebre, altro	81.83.28↔	Perforazione subcondrale, articolazione acromio-clavicolare, per via artroscopica
81.65.00↔	Vertebroplastica, NAS	81.83.29↔	Perforazione subcondrale, articolazione acromio-clavicolare, chirurgica a cielo aperto
81.65.10↔	Vertebroplastica, 1 corpo vertebrale	81.83.30↔	Perforazione subcondrale con inserzione di impianto acellulare, articolazione omero-glenoidea, per via artroscopica
81.65.11↔	Vertebroplastica, 2 corpi vertebrali	81.83.31↔	Perforazione subcondrale con inserzione di impianto acellulare, articolazione acromio-clavicolare, per via artroscopica
81.65.12↔	Vertebroplastica, 3 corpi vertebrali	81.83.32↔	Rifissazione del labbro glenoideo, per via artroscopica
81.65.13↔	Vertebroplastica, 4 e più corpi vertebrali	81.83.33↔	Allargamento dello spazio subacromiale, per via artroscopica
81.65.99↔	Vertebroplastica, altro	81.83.34↔	Plicatura capsulare con fissazione al glenoide, per via artroscopica
81.66.00↔	Cifoplastica, NAS	81.83.35↔	Perforazione subcondrale con inserzione di impianto acellulare, articolazione omero-glenoidea, chirurgica a cielo aperto
81.66.10↔	Cifoplastica, 1 corpo vertebrale	81.83.36↔	Perforazione subcondrale con inserzione di impianto acellulare, articolazione acromio-clavicolare, chirurgica a cielo aperto
81.66.11↔	Cifoplastica, 2 corpi vertebrali	81.83.39↔	Rifissazione e plastica artroscopica dell'apparato capsulo-legamentoso della spalla, altro, per via artroscopica
81.66.12↔	Cifoplastica, 3 corpi vertebrali	81.83.40↔	Artroplastica di resezione della spalla
81.66.13↔	Cifoplastica, 4 e più corpi vertebrali	81.83.41↔	Rifissazione del limbus, chirurgica a cielo aperto
81.66.99↔	Cifoplastica, altro	81.83.42↔	Plastica del margine glenoideo anteriore e posteriore
81.71.00↔	Artroplastica della articolazione metacarpofalangea e interfalangea con impianto, NAS	81.83.43↔	Capsuloplastica anteriore e posteriore
81.71.10↔	Impianto di altra endoprotesi delle articolazioni delle dita della mano	81.83.44↔	Acromioplastica con sezione del legamento coraco-acromiale, chirurgica a cielo aperto
81.71.99↔	Artroplastica della articolazione metacarpofalangea e interfalangea con impianto, altro	81.83.49↔	Rifissazione e plastica dell'apparato capsulo-legamentoso della spalla, altro, chirurgica a cielo aperto
81.72↔	Artroplastica della articolazione metacarpofalangea e interfalangea senza impianto	81.83.99↔	Altro intervento sulla spalla, altro
81.73↔	Sostituzione totale del polso	81.84↔	Sostituzione totale del gomito
81.74.00↔	Artroplastica della articolazione carpocarpale o carpometacarpale con impianto, NAS	81.85.00↔	Altra riparazione del gomito, NAS
81.74.10↔	Impianto di endoprotesi dell'articolazione della base del pollice	81.85.10↔	Rifissazione di frammento osteocondrale del gomito, per via artroscopica
81.74.99↔	Artroplastica della articolazione carpocarpale o carpometacarpale con impianto, altro		
81.75↔	Artroplastica della articolazione carpocarpale o carpometacarpale senza impianto		
81.80↔	Sostituzione totale della spalla		
81.81↔	Sostituzione parziale della spalla		
81.82.00↔	Riparazione di lussazione ricorrente della spalla, NAS		
81.82.10↔	Riparazione di lussazione ricorrente della spalla, Rifissazione del labbro glenoideo, per via artroscopica		
81.82.11↔	Riparazione di lussazione ricorrente della spalla, Plicatura capsulare con fissazione alla glenoide, per via artroscopica		
81.82.19↔	Riparazione di lussazione ricorrente della spalla, altro, per via artroscopica		
81.82.20↔	Riparazione di lussazione ricorrente della spalla, Rifissazione del limbus, chirurgica a cielo aperto		
81.82.21↔	Riparazione di lussazione ricorrente della spalla, Plastica del margine glenoideo anteriore e posteriore		
81.82.22↔	Riparazione di lussazione ricorrente della spalla, Capsuloplastica anteriore e posteriore		

81.85.11↔	Rifissazione di frammento osteocondrale del gomito, chirurgica a cielo aperto	81.96.12↔	Altra riparazione articolare, Articolazione sterno-clavicolare, Rifissazione di frammento osteocondrale, chirurgica a cielo aperto
81.85.12↔	Spongioplastica subcondrale del gomito, per via artroscopica	81.96.13↔	Altra riparazione articolare, Articolazione sterno-clavicolare, Spongioplastica subcondrale, per via artroscopica
81.85.13↔	Spongioplastica subcondrale del gomito, chirurgica a cielo aperto	81.96.14↔	Altra riparazione articolare, Articolazione sterno-clavicolare, Spongioplastica subcondrale, chirurgica a cielo aperto
81.85.14↔	Innesto di cartilagine e impianto del gomito di colture tissutali prodotte in vitro, per via artroscopica	81.96.15↔	Altra riparazione articolare, Articolazione sterno-clavicolare, Innesto di cartilagine e impianto di colture tissutali prodotte in vitro, per via artroscopica
81.85.15↔	Innesto di cartilagine e impianto del gomito di colture tissutali prodotte in vitro, chirurgica a cielo aperto	81.96.16↔	Altra riparazione articolare, Articolazione sterno-clavicolare, Innesto di cartilagine e impianto di colture tissutali prodotte in vitro, chirurgico a cielo aperto
81.85.16↔	Condroabrasione del gomito, per via artroscopica	81.96.17↔	Altra riparazione articolare, Articolazione sterno-clavicolare, Condroabrasione, per via artroscopica
81.85.17↔	Condroabrasione del gomito, chirurgica a cielo aperto	81.96.18↔	Altra riparazione articolare, Articolazione sterno-clavicolare, Condroabrasione, chirurgica a cielo aperto
81.85.18↔	Perforazione subcondrale del gomito, per via artroscopica	81.96.19↔	Altra riparazione articolare, Articolazione sterno-clavicolare, altro
81.85.19↔	Perforazione subcondrale del gomito, chirurgica a cielo aperto	81.96.1a↔	Altra riparazione articolare, Articolazione sterno-clavicolare, Perforazione subcondrale, per via artroscopica
81.85.20↔	Perforazione subcondrale del gomito con inserzione di impianto acellulare, per via artroscopica	81.96.1b↔	Altra riparazione articolare, Articolazione sterno-clavicolare, Perforazione subcondrale, chirurgica a cielo aperto
81.85.21↔	Artroplastica di resezione del gomito	81.96.1c↔	Altra riparazione articolare, Articolazione sterno-clavicolare, Perforazione subcondrale con inserzione di impianto acellulare, per via artroscopica
81.85.30↔	Sostituzione con protesi della superficie articolare distale dell'omero	81.96.20↔	Altra riparazione articolare, Polso, NAS
81.85.31↔	Altra riparazione del gomito, Protesi del capitello radiale	81.96.21↔	Altra riparazione articolare, Polso, Rifissazione di frammento osteocondrale, per via artroscopica
81.85.32↔	Altra riparazione del gomito, Protesi dell'estremità prossimale dell'ulna	81.96.22↔	Altra riparazione articolare, Polso, Rifissazione di frammento osteocondrale, chirurgica a cielo aperto
81.85.99↔	Altra riparazione del gomito, altro	81.96.23↔	Altra riparazione articolare, Polso, Spongioplastica subcondrale, per via artroscopica
81.90.00↔	Trapianto di condrociti, NAS	81.96.24↔	Altra riparazione articolare, Polso, Spongioplastica subcondrale, chirurgica a cielo aperto
81.90.10↔	Trapianto autologo su articolazioni di condrociti prodotti da una matrice, per via artroscopica	81.96.25↔	Altra riparazione articolare, Polso, Innesto di cartilagine e impianto di colture tissutali prodotte in vitro, per via artroscopica
81.90.20↔	Trapianto autologo su articolazioni di condrociti prodotti da una matrice, chirurgico a cielo aperto	81.96.26↔	Altra riparazione articolare, Polso, Innesto di cartilagine e impianto di colture tissutali prodotte in vitro, chirurgico a cielo aperto
81.90.99↔	Trapianto di condrociti, altro	81.96.27↔	Altra riparazione articolare, Polso, Condroabrasione, per via artroscopica
81.93.00↔	Sutura della capsula o dei legamenti dell'arto superiore, NAS	81.96.28↔	Altra riparazione articolare, Polso, Condroabrasione, chirurgica a cielo aperto
81.93.10↔	Sutura dell'apparato legamentoso della clavicola	81.96.29↔	Altra riparazione articolare, Polso, altro
81.93.20↔	Sutura dell'anello fibroso radio-ulnare	81.96.2a↔	Altra riparazione articolare, Polso, Perforazione subcondrale, per via artroscopica
81.93.21↔	Sutura dell'apparato legamentoso radio-ulnare distale	81.96.2b↔	Altra riparazione articolare, Polso, Perforazione subcondrale, chirurgica a cielo aperto
81.93.30↔	Sutura della capsula o dei legamenti dell'arto superiore, carpo e metacarpo	81.96.2c↔	Altra riparazione articolare, Polso, Perforazione subcondrale con inserzione di impianto acellulare, per via artroscopica
81.93.99↔	Sutura della capsula o dei legamenti dell'arto superiore, altro	81.96.40↔	Altra riparazione articolare, Articolazione tibio-fibulare prossimale, NAS
81.94↔	Sutura della capsula o del legamento della caviglia e del piede	81.96.41↔	Altra riparazione articolare, Articolazione tibio-fibulare prossimale, Rifissazione di frammento osteocondrale, per via artroscopica
81.95.00↔	Sutura della capsula o del legamento in altra parte dell'arto inferiore, NAS	81.96.42↔	Altra riparazione articolare, Articolazione tibio-fibulare prossimale, Rifissazione di frammento osteocondrale, chirurgica a cielo aperto
81.95.10↔	Sutura della capsula o del legamento in altra parte dell'arto inferiore, Sutura del legamento crociato anteriore del ginocchio, per via artroscopica	81.96.43↔	Altra riparazione articolare, Articolazione tibio-fibulare prossimale, Spongioplastica subcondrale, per via artroscopica
81.95.11↔	Sutura della capsula o del legamento in altra parte dell'arto inferiore, Sutura del legamento crociato anteriore del ginocchio, chirurgica a cielo aperto	81.96.44↔	Altra riparazione articolare, Articolazione tibio-fibulare prossimale, Spongioplastica subcondrale, chirurgica a cielo aperto
81.95.12↔	Sutura della capsula o del legamento in altra parte dell'arto inferiore, Sutura del legamento crociato posteriore del ginocchio, per via artroscopica	81.96.45↔	Altra riparazione articolare, Articolazione tibio-fibulare prossimale, Innesto di cartilagine e impianto di colture tissutali prodotte in vitro, per via artroscopica
81.95.13↔	Sutura della capsula o del legamento in altra parte dell'arto inferiore, Sutura del legamento crociato posteriore del ginocchio, chirurgica a cielo aperto	81.96.46↔	Altra riparazione articolare, Articolazione tibio-fibulare prossimale, Innesto di cartilagine e impianto di colture tissutali prodotte in vitro, chirurgica a cielo aperto
81.95.14↔	Sutura della capsula o del legamento in altra parte dell'arto inferiore, Sutura dell'apparato capsulo-legamentoso mediale con intervento sul menisco, per via artroscopica	81.96.47↔	Altra riparazione articolare, Articolazione tibio-fibulare prossimale, Condroabrasione, per via artroscopica
81.95.15↔	Sutura della capsula o del legamento in altra parte dell'arto inferiore, Sutura dell'apparato capsulo-legamentoso mediale con intervento sul menisco, chirurgica a cielo aperto	81.96.48↔	Altra riparazione articolare, Articolazione tibio-fibulare prossimale, Condroabrasione, chirurgica a cielo aperto
81.95.16↔	Sutura della capsula o del legamento in altra parte dell'arto inferiore, Sutura dell'apparato capsulo-legamentoso laterale, per via artroscopica		
81.95.17↔	Sutura della capsula o del legamento in altra parte dell'arto inferiore, Sutura dell'apparato capsulo-legamentoso laterale, chirurgica a cielo aperto		
81.95.18↔	Sutura della capsula o del legamento in altra parte dell'arto inferiore, Sutura dell'apparato capsulo-legamentoso dorsale, chirurgica a cielo aperto		
81.95.99↔	Sutura della capsula o del legamento in altra parte dell'arto inferiore, altro		
81.96.00↔	Altra riparazione articolare, NAS		
81.96.10↔	Altra riparazione articolare, Articolazione sterno-clavicolare, NAS		
81.96.11↔	Altra riparazione articolare, Articolazione sterno-clavicolare, Rifissazione di frammento osteocondrale, per via artroscopica		

81.96.49↔	Altra riparazione articolare, Articolazione tibio-fibulare prossimale, altro	81.96.72↔	Altra riparazione articolare, altre articolazioni del piede, Rifissazione di frammento osteocondrale, chirurgica a cielo aperto
81.96.4a↔	Altra riparazione articolare, Articolazione tibio-fibulare prossimale, Perforazione subcondrale, per via artroscopica	81.96.73↔	Altra riparazione articolare, altre articolazioni del piede, Spongioplastica subcondrale, per via artroscopica
81.96.4b↔	Altra riparazione articolare, Articolazione tibio-fibulare prossimale, Perforazione subcondrale, chirurgica a cielo aperto	81.96.74↔	Altra riparazione articolare, altre articolazioni del piede, Spongioplastica subcondrale, chirurgica a cielo aperto
81.96.4c↔	Altra riparazione articolare, Articolazione tibio-fibulare prossimale, Perforazione subcondrale con inserzione di impianto acellulare, per via artroscopica	81.96.75↔	Altra riparazione articolare, altre articolazioni del piede, Innesto di cartilagine e impianto di colture tissutali prodotte in vitro, per via artroscopica
81.96.50↔	Altra riparazione articolare, Articolazione metatarso-falangea, NAS	81.96.76↔	Altra riparazione articolare, altre articolazioni del piede, Innesto di cartilagine e impianto di colture tissutali prodotte in vitro, chirurgico a cielo aperto
81.96.51↔	Altra riparazione articolare, Articolazione metatarso-falangea, Rifissazione di frammento osteocondrale, per via artroscopica	81.96.77↔	Altra riparazione articolare, altre articolazioni del piede, Condroabrasione, per via artroscopica
81.96.52↔	Altra riparazione articolare, Articolazione metatarso-falangea, Rifissazione di frammento osteocondrale, chirurgica a cielo aperto	81.96.78↔	Altra riparazione articolare, altre articolazioni del piede, Condroabrasione, chirurgica a cielo aperto
81.96.53↔	Altra riparazione articolare, Articolazione metatarso-falangea, Spongioplastica subcondrale, per via artroscopica	81.96.79↔	Altra riparazione articolare, altre articolazioni del piede, altro
81.96.54↔	Altra riparazione articolare, Articolazione metatarso-falangea, Spongioplastica subcondrale, chirurgica a cielo aperto	81.96.7a↔	Altra riparazione articolare, altre articolazioni del piede, Perforazione subcondrale, per via artroscopica
81.96.55↔	Altra riparazione articolare, Articolazione metatarso-falangea, Innesto di cartilagine e impianto di colture tissutali prodotte in vitro, per via artroscopica	81.96.7b↔	Altra riparazione articolare, altre articolazioni del piede, Perforazione subcondrale, chirurgica a cielo aperto
81.96.56↔	Altra riparazione articolare, Articolazione metatarso-falangea, Innesto di cartilagine e impianto di colture tissutali prodotte in vitro, chirurgico a cielo aperto	81.96.7c↔	Altra riparazione articolare, altre articolazioni del piede, Perforazione subcondrale con inserzione di impianto acellulare, per via artroscopica
81.96.57↔	Altra riparazione articolare, Articolazione metatarso-falangea, Condroabrasione, per via artroscopica	81.96.80↔	Altra riparazione di altra articolazione specificata, NAS
81.96.58↔	Altra riparazione articolare, Articolazione metatarso-falangea, Condroabrasione, chirurgica a cielo aperto	81.96.81↔	Altra riparazione di altra articolazione specificata, Rifissazione di frammento osteocondrale, per via artroscopica
81.96.59↔	Altra riparazione articolare, Articolazione metatarso-falangea, altro	81.96.82↔	Altra riparazione di altra articolazione specificata, Rifissazione di frammento osteocondrale, chirurgica a cielo aperto
81.96.5a↔	Altra riparazione articolare, Articolazione metatarso-falangea, Perforazione subcondrale, per via artroscopica	81.96.83↔	Altra riparazione di altra articolazione specificata, Spongioplastica subcondrale, per via artroscopica
81.96.5b↔	Altra riparazione articolare, Articolazione metatarso-falangea, Perforazione subcondrale, chirurgica a cielo aperto	81.96.84↔	Altra riparazione di altra articolazione specificata, Spongioplastica subcondrale, chirurgica a cielo aperto
81.96.5c↔	Altra riparazione articolare, Articolazione metatarso-falangea, Perforazione subcondrale con inserzione di impianto acellulare, per via artroscopica	81.96.85↔	Altra riparazione di altra articolazione specificata, Innesto di cartilagine e impianto di colture tissutali prodotte in vitro, per via artroscopica
81.96.60↔	Altra riparazione articolare, Articolazione interfalangea del piede, NAS	81.96.86↔	Altra riparazione di altra articolazione specificata, Innesto di cartilagine e impianto di colture tissutali prodotte in vitro, chirurgico a cielo aperto
81.96.61↔	Altra riparazione articolare, Articolazione interfalangea del piede, Rifissazione di frammento osteocondrale, per via artroscopica	81.96.87↔	Altra riparazione di altra articolazione specificata, Condroabrasione, per via artroscopica
81.96.62↔	Altra riparazione articolare, Articolazione interfalangea del piede, Rifissazione di frammento osteocondrale, chirurgica a cielo aperto	81.96.88↔	Altra riparazione di altra articolazione specificata, Condroabrasione, chirurgica a cielo aperto
81.96.63↔	Altra riparazione articolare, Articolazione interfalangea del piede, Spongioplastica subcondrale, per via artroscopica	81.96.89↔	Altra riparazione di altra articolazione specificata, altro
81.96.64↔	Altra riparazione articolare, Articolazione interfalangea del piede, Spongioplastica subcondrale, chirurgica a cielo aperto	81.96.8a↔	Altra riparazione di altra articolazione specificata, Perforazione subcondrale, per via artroscopica
81.96.65↔	Altra riparazione articolare, Articolazione interfalangea del piede, Innesto di cartilagine e impianto di colture tissutali prodotte in vitro, per via artroscopica	81.96.8b↔	Altra riparazione di altra articolazione specificata, Perforazione subcondrale, chirurgica a cielo aperto
81.96.66↔	Altra riparazione articolare, Articolazione interfalangea del piede, Innesto di cartilagine e impianto di colture tissutali prodotte in vitro, chirurgico a cielo aperto	81.96.8c↔	Altra riparazione di altra articolazione specificata, Perforazione subcondrale con inserzione di impianto acellulare, per via artroscopica
81.96.67↔	Altra riparazione articolare, Articolazione interfalangea del piede, Condroabrasione, per via artroscopica	81.96.90↔	Altri interventi di riparazione e plastica articolare, NAS
81.96.68↔	Altra riparazione articolare, Articolazione interfalangea del piede, Condroabrasione, chirurgica a cielo aperto	81.96.91↔	Altri interventi di riparazione e plastica articolare, Sutura di capsula o legamento collaterale
81.96.69↔	Altra riparazione articolare, Articolazione interfalangea del piede, altro	81.96.92↔	Altri interventi di riparazione e plastica articolare, Rifissazione dell'apparato capsulo-legamentoso di altre articolazioni
81.96.6a↔	Altra riparazione articolare, Articolazione interfalangea del piede, Perforazione subcondrale, per via artroscopica	81.96.93↔	Altri interventi di riparazione e plastica articolare, Impianto/rimozione di menisco di collagene
81.96.6b↔	Altra riparazione articolare, Articolazione interfalangea del piede, Perforazione subcondrale, chirurgica a cielo aperto	81.96.94↔	Altri interventi di riparazione e plastica articolare, Impianto/rimozione di menisco di collagene, per via artroscopica
81.96.6c↔	Altra riparazione articolare, Articolazione interfalangea del piede, Perforazione subcondrale con inserzione di impianto acellulare, per via artroscopica	81.96.95↔	Altri interventi di riparazione e plastica articolare, Impianto di endoprotesi in articolazioni dell'estremità superiore, altro
81.96.70↔	Altra riparazione articolare, altre articolazioni del piede, NAS	81.96.96↔	Altri interventi di riparazione e plastica articolare, Inserzione di distanziatori (es. dopo rimozione di endoprotesi)
81.96.71↔	Altra riparazione articolare, altre articolazioni del piede, Rifissazione di frammento osteocondrale, per via artroscopica	81.96.97↔	Altri interventi di riparazione e plastica articolare, Intervento complesso di primo impianto/sostituzione di endoprotesi articolare associato a sostituzione di osso e/o a sostituzione di articolazioni adiacenti
		81.96.98↔	Altri interventi di riparazione e plastica articolare, Artroplastica di resezione del polso
		81.96.99↔	Altra riparazione articolare, altro

81.96.9a↔	Altri interventi di riparazione e plastica articolare, Artroplastica di resezione delle articolazioni del piede	81.99.30↔	Interventi artroscopici sulla cartilagine articolare, NAS
81.96.9b↔	Altri interventi di riparazione e plastica articolare, altri interventi di plastica articolare	81.99.31↔	Interventi artroscopici sulla cartilagine articolare, Articolazione omero-glenoidea
81.97.00↔	Revisione di protesi articolare dell'arto superiore, NAS	81.99.32↔	Interventi artroscopici sulla cartilagine articolare, Articolazione acromio-clavicolare
81.97.10↔	Revisione di protesi articolare dell'arto superiore, senza sostituzione	81.99.33↔	Interventi artroscopici sulla cartilagine articolare, Articolazione sterno-clavicolare
81.97.11↔	Revisione e sostituzione di protesi totale della spalla	81.99.34↔	Interventi artroscopici sulla cartilagine articolare, Gomito
81.97.12↔	Revisione e sostituzione di protesi della testa dell'omero	81.99.35↔	Interventi artroscopici sulla cartilagine articolare, Polso
81.97.13↔	Revisione e sostituzione di protesi totale del gomito	81.99.36↔	Interventi artroscopici sulla cartilagine articolare, Articolazione sacroiliaca
81.97.14↔	Revisione e sostituzione di protesi del capitello radiale	81.99.37↔	Interventi artroscopici sulla cartilagine articolare, Sinfisi pubica
81.97.15↔	Revisione e sostituzione di endoprotesi del polso	81.99.38↔	Interventi artroscopici sulla cartilagine articolare, Anca
81.97.16↔	Revisione e sostituzione di endoprotesi dell'articolazione della base del pollice	81.99.39↔	Interventi artroscopici sulla cartilagine articolare, altro
81.97.17↔	Revisione e sostituzione di altra endoprotesi delle articolazioni delle dita delle mani	81.99.3a↔	Interventi artroscopici sulla cartilagine articolare e sui menischi, Articolazione del ginocchio
81.97.99↔	Revisione di protesi articolare dell'arto superiore, altro	81.99.3b↔	Interventi artroscopici sulla cartilagine articolare, Articolazione tibio-fibulare prossimale
81.99.00↔	Altri interventi sulle strutture articolari, NAS	81.99.3c↔	Interventi artroscopici sulla cartilagine articolare, Articolazione talocrurale
81.99.10↔	Revisione artroscopica di articolazione, NAS	81.99.3d↔	Interventi artroscopici sulla cartilagine articolare, Articolazione subtalare
81.99.11↔	Revisione artroscopica di articolazione, Articolazione omero-glenoidea	81.99.3e↔	Interventi artroscopici sulla cartilagine articolare, Altre articolazioni del piede e delle dita del piede
81.99.12↔	Revisione artroscopica di articolazione, Articolazione acromio-clavicolare	81.99.3f↔	Interventi artroscopici sulla cartilagine articolare, Articolazione metatarso-falangea
81.99.13↔	Revisione artroscopica di articolazione, Articolazione sterno-clavicolare	81.99.3g↔	Interventi artroscopici sulla cartilagine articolare, Articolazione interfalangea del piede
81.99.14↔	Revisione artroscopica di articolazione, Gomito	81.99.40↔	Interventi chirurgici a cielo aperto sulla cartilagine articolare, NAS
81.99.15↔	Revisione artroscopica di articolazione, Polso	81.99.41↔	Interventi chirurgici a cielo aperto sulla cartilagine articolare, Articolazione omero-glenoidea
81.99.16↔	Revisione artroscopica di articolazione, Articolazione sacroiliaca	81.99.42↔	Interventi chirurgici a cielo aperto sulla cartilagine articolare, Articolazione acromio-clavicolare
81.99.17↔	Revisione artroscopica di articolazione, Sinfisi pubica	81.99.43↔	Interventi chirurgici a cielo aperto sulla cartilagine articolare, Articolazione sterno-clavicolare
81.99.18↔	Revisione artroscopica di articolazione, Anca	81.99.44↔	Interventi chirurgici a cielo aperto sulla cartilagine articolare, Gomito
81.99.19↔	Revisione artroscopica di articolazione, altro	81.99.45↔	Interventi chirurgici a cielo aperto sulla cartilagine articolare, Polso
81.99.1a↔	Revisione artroscopica di articolazione, Articolazione del ginocchio	81.99.46↔	Interventi chirurgici a cielo aperto sulla cartilagine articolare, Articolazione sacroiliaca
81.99.1b↔	Revisione artroscopica di articolazione, Articolazione tibio-fibulare prossimale	81.99.47↔	Interventi chirurgici a cielo aperto sulla cartilagine articolare, Sinfisi pubica
81.99.1c↔	Revisione artroscopica di articolazione, Articolazione talocrurale	81.99.48↔	Interventi chirurgici a cielo aperto sulla cartilagine articolare, Anca
81.99.1d↔	Revisione artroscopica di articolazione, Articolazione subtalare	81.99.49↔	Interventi chirurgici a cielo aperto sulla cartilagine articolare, altro
81.99.1e↔	Revisione artroscopica di articolazione, Altre articolazioni del piede e delle dita del piede	81.99.4a↔	Interventi chirurgici a cielo aperto sulla cartilagine articolare e sui menischi, Articolazione del ginocchio
81.99.1f↔	Revisione artroscopica di articolazione, Articolazione metatarso-falangea	81.99.4b↔	Interventi chirurgici a cielo aperto sulla cartilagine articolare, Articolazione tibio-fibulare prossimale
81.99.1g↔	Revisione artroscopica di articolazione, Articolazione interfalangea del piede	81.99.4c↔	Interventi chirurgici a cielo aperto sulla cartilagine articolare, Articolazione talocrurale
81.99.20↔	Revisione chirurgica a cielo aperto di articolazione, NAS	81.99.4d↔	Interventi chirurgici a cielo aperto sulla cartilagine articolare, Articolazione subtalare
81.99.21↔	Revisione chirurgica a cielo aperto di articolazione, Articolazione omero-glenoidea	81.99.4e↔	Interventi chirurgici a cielo aperto sulla cartilagine articolare, Altre articolazioni del piede e delle dita del piede
81.99.22↔	Revisione chirurgica a cielo aperto di articolazione, Articolazione acromio-clavicolare	81.99.4f↔	Interventi chirurgici a cielo aperto sulla cartilagine articolare, Articolazione metatarso-falangea
81.99.23↔	Revisione chirurgica a cielo aperto di articolazione, Articolazione sterno-clavicolare	81.99.4g↔	Interventi chirurgici a cielo aperto sulla cartilagine articolare, Articolazione interfalangea del piede
81.99.24↔	Revisione chirurgica a cielo aperto di articolazione, Gomito	81.99.50↔	Artrorisi e fissazione temporanea di articolazione, NAS
81.99.25↔	Revisione chirurgica a cielo aperto di articolazione, Polso	81.99.51↔	Artrorisi e fissazione temporanea di articolazione, Articolazione omero-glenoidea
81.99.26↔	Revisione chirurgica a cielo aperto di articolazione, Articolazione sacroiliaca	81.99.52↔	Artrorisi e fissazione temporanea di articolazione, Articolazione acromio-clavicolare
81.99.27↔	Revisione chirurgica a cielo aperto di articolazione, Sinfisi pubica	81.99.53↔	Artrorisi e fissazione temporanea di articolazione, Articolazione sterno-clavicolare
81.99.28↔	Revisione chirurgica a cielo aperto di articolazione, Anca	81.99.54↔	Artrorisi e fissazione temporanea di articolazione, Gomito
81.99.29↔	Revisione chirurgica a cielo aperto di articolazione, altro	81.99.55↔	Artrorisi e fissazione temporanea di articolazione, Polso
81.99.2a↔	Revisione chirurgica a cielo aperto di articolazione, Articolazione del ginocchio		
81.99.2b↔	Revisione chirurgica a cielo aperto di articolazione, Articolazione tibio-fibulare prossimale		
81.99.2c↔	Revisione chirurgica a cielo aperto di articolazione, Articolazione talocrurale		
81.99.2d↔	Revisione chirurgica a cielo aperto di articolazione, Articolazione subtalare		
81.99.2e↔	Revisione chirurgica a cielo aperto di articolazione, Altre articolazioni del piede e delle dita del piede		
81.99.2f↔	Revisione chirurgica a cielo aperto di articolazione, Articolazione metatarso-falangea		
81.99.2g↔	Revisione chirurgica a cielo aperto di articolazione, Articolazione interfalangea del piede		

81.99.56↔	Artrorisi e fissazione temporanea di articolazione, Articolazione sacroiliaca	82.11.11↔	Tenotomia della mano, Dita della mano, percutanea
81.99.57↔	Artrorisi e fissazione temporanea di articolazione, Sinfisi pubica	82.11.20↔	Tenotomia della mano, chirurgica a cielo aperto
81.99.58↔	Artrorisi e fissazione temporanea di articolazione, Anca	82.11.99↔	Tenotomia della mano,
81.99.59↔	Artrorisi e fissazione temporanea, altro	82.12↔	Fasciotomia della mano
81.99.5a↔	Artrorisi e fissazione temporanea di articolazione, Articolazione del ginocchio	82.19.00↔	Altra sezione di tessuto molle della mano, NAS
81.99.5b↔	Artrorisi e fissazione temporanea di articolazione, Articolazione tibio-fibulare prossimale	82.19.10↔	Altra sezione di tessuto molle della mano, Sezione di muscoli della mano
81.99.5c↔	Artrorisi e fissazione temporanea di articolazione, Articolazione talocrurale	82.19.99↔	Altra sezione di tessuto molle della mano, altro
81.99.5d↔	Artrorisi e fissazione temporanea di articolazione, Articolazione subtalare	82.21↔	Asportazione di lesione della fascia [o guaina] tendinea della mano
81.99.5e↔	Artrorisi e fissazione temporanea di articolazione, Piede e dita del piede, altro	82.22↔	Asportazione di lesione dei muscoli della mano
81.99.5f↔	Artrorisi e fissazione temporanea di articolazione, Articolazione metatarso-falangea	82.29↔	Asportazione di altre lesioni dei tessuti molli della mano
81.99.5g↔	Artrorisi e fissazione temporanea di articolazione, Articolazione interfalangea del piede	82.31↔	Borsectomia della mano
81.99.80↔	Altri interventi artroscopici sulle strutture articolari, NAS	82.32↔	Asportazione di tendini della mano per innesto
81.99.81↔	Altri interventi artroscopici sulle strutture articolari, Polso	82.33↔	Altra tendinectomia della mano
81.99.82↔	Altri interventi artroscopici sulle strutture articolari, Articolazione del ginocchio	82.34↔	Asportazione di muscolo o fasce della mano per innesto
81.99.83↔	Altri interventi artroscopici sulle strutture articolari, Articolazione talocrurale	82.35.00↔	Altra fasciectomia della mano, NAS
81.99.89↔	Altri interventi artroscopici sulle strutture articolari, altro	82.35.10↔	Fasciectomia del palmo della mano
81.99.90↔	Altri interventi chirurgici a cielo aperto sulle strutture articolari, NAS	82.35.11↔	Fasciectomia della mano e delle dita della mano con neurolisi
81.99.91↔	Altri interventi chirurgici a cielo aperto sulle strutture articolari, Articolazione omero-glenoidea	82.35.12↔	Fasciectomia della mano e delle dita della mano con neurolisi e arteriolisi
81.99.92↔	Altri interventi chirurgici a cielo aperto sulle strutture articolari, Articolazione acromio-clavicolare	82.35.13↔	Fasciectomia della mano e delle dita della mano con artrolisi
81.99.93↔	Altri interventi chirurgici a cielo aperto sulle strutture articolari, Articolazione sterno-clavicolare	82.35.99↔	Altra fasciectomia della mano, altro
81.99.94↔	Altri interventi chirurgici a cielo aperto sulle strutture articolari, Gomito	82.36↔	Altra miectomia della mano
81.99.95↔	Altri interventi chirurgici a cielo aperto sulle strutture articolari, Articolazione radio-ulnare prossimale	82.41↔	Sutura della fascia tendinea della mano
81.99.96↔	Altri interventi chirurgici a cielo aperto sulle strutture articolari, Polso	82.42↔	Sutura differita dei tendini flessori della mano
81.99.97↔	Altri interventi chirurgici a cielo aperto sulle strutture articolari, Articolazione sacroiliaca	82.43↔	Sutura differita di altri tendini della mano
81.99.98↔	Altri interventi chirurgici a cielo aperto sulle strutture articolari, Anca	82.44↔	Altra sutura dei tendini flessori della mano
81.99.99↔	Altri interventi sulle strutture articolari, altro	82.45↔	Altra sutura di altri tendini della mano
81.99.9a↔	Altri interventi chirurgici a cielo aperto sulle strutture articolari, Articolazione tibio-fibulare prossimale	82.46.00↔	Sutura di muscoli o fasce della mano, NAS
81.99.9b↔	Altri interventi chirurgici a cielo aperto sulle strutture articolari, Articolazione talocrurale	82.46.10↔	Sutura di fascia della mano
81.99.9c↔	Altri interventi chirurgici a cielo aperto sulle strutture articolari, Articolazione subtalare	82.46.20↔	Sutura di muscolo della mano
81.99.9e↔	Altri interventi chirurgici a cielo aperto sulle strutture articolari, Piede e dita del piede, altro	82.46.99↔	Sutura di muscoli o fasce della mano, altro
81.99.9f↔	Altri interventi chirurgici a cielo aperto sulle strutture articolari, Articolazione metatarso-falangea	82.51↔	Avanzamento di tendini della mano
81.99.9g↔	Altri interventi chirurgici a cielo aperto sulle strutture articolari, Articolazione interfalangea del piede	82.52↔	Arretramento di tendini della mano
82.01.00↔	Esplorazione della fascia tendinea della mano, NAS	82.53↔	Reinserzione di tendini della mano
82.01.10↔	Esplorazione-asportazione della fascia tendinea della mano (estensori)	82.54↔	Reinserzione di muscoli della mano
82.01.11↔	Esplorazione-asportazione della fascia tendinea della mano (flessori)	82.55↔	Altra modificazione di lunghezza di tendini e muscoli della mano
82.01.99↔	Esplorazione della fascia tendinea della mano, altro	82.56↔	Altra trasferimento o trapianto di tendini della mano
82.02↔	Miotomia della mano	82.57.00↔	Altra trasposizione di tendini della mano, NAS
82.03↔	Borsotomia della mano	82.57.10↔	Altra trasposizione di tendini della mano, Trasposizione di tendine flessore della mano
82.04↔	Incisione e drenaggio dello spazio palmare o tenere	82.57.99↔	Altra trasposizione di tendini della mano, altro
82.09.00↔	Altra incisione dei tessuti molli della mano, NAS	82.58↔	Altra trasferimento o trapianto di muscoli della mano
82.09.10↔	Altra incisione dei tessuti molli della mano, Incisione di compartimento tendineo della mano	82.59↔	Altra trasposizione di muscoli della mano
82.09.99↔	Altra incisione dei tessuti molli della mano, altro	82.61↔	Intervento di ricostruzione del pollice completo di nervi e vasi sanguigni
82.11.00↔	Tenotomia della mano, NAS	82.69↔	Altra ricostruzione del pollice
82.11.10↔	Tenotomia della mano, Polso, percutanea	82.71↔	Ricostruzione di puleggia tendinea
		82.72.00↔	Intervento di plastica sulla mano con innesto di muscolo o fascia muscolare, NAS
		82.72.10↔	Intervento di plastica con innesto di muscolo o fascia, su un dito della mano
		82.72.11↔	Intervento di plastica con innesto di muscolo o fascia, su altre parti della mano
		82.72.99↔	Intervento di plastica sulla mano con innesto di muscolo o fascia muscolare, altro
		82.79↔	Intervento di plastica sulla mano con altro innesto o impianto
		82.81↔	Trasferimento di dita, ad eccezione del pollice
		82.82↔	Riparazione di schisi della mano
		82.83↔	Riparazione di macrodattilia
		82.84↔	Riparazione di dito a martello
		82.85↔	Altra tenodesi della mano
		82.86.00↔	Altra tenoplastica della mano, NAS
		82.86.10↔	Tenoplastica di tendini flessori della mano
		82.86.11↔	Creazione di un letto per l'innesto di tendini nella mano
		82.86.12↔	Revisione di innesto tendineo della mano (senza sostituzione)
		82.86.13↔	Sostituzione di innesto tendineo della mano
		82.86.99↔	Altra tenoplastica della mano, altro
		82.89.00↔	Altri interventi di plastica sulla mano, NAS
		82.89.10↔	Plastica delle guaine tendinee della mano

82.89.11↔	Rifissazione ossea di legamenti della mano, Carpo e metacarpo	83.82.19↔	Innesto di fascia, Altra localizzazione
82.89.12↔	Rifissazione ossea di legamenti di mano, altri legamenti della mano	83.82.20↔	Innesto di lembo muscolare o fasciale locale, Testa e collo
82.89.13↔	Distrazione transarticolare dei tessuti molli per anomalie congenite della mano	83.82.21↔	Innesto di lembo muscolare o fasciale locale, Spalla e ascella
82.89.14↔	Radializzazione per anomalie congenite della mano	83.82.22↔	Innesto di lembo muscolare o fasciale locale, Braccio e gomito
82.89.15↔	Resezione di briglie con ricostruzione plastica per anomalie congenite della mano	83.82.23↔	Innesto di lembo muscolare o fasciale locale, Avambraccio
82.89.16↔	Trasferimento di dito del piede per sostituire un dito della mano	83.82.24↔	Innesto di lembo muscolare o fasciale locale, Parete toracica, addome e dorso
82.89.99↔	Altri interventi di plastica sulla mano, altro	83.82.25↔	Innesto di lembo muscolare o fasciale locale, Regione inguinale e genitale e natiche
83.43.00↔	Asportazione di muscoli o fasce per innesto, NAS	83.82.26↔	Innesto di lembo muscolare o fasciale locale, Estremità inferiore
83.43.10↔	Prelievo di lembo miocutaneo per innesto	83.82.29↔	Innesto di lembo muscolare o fasciale locale, Altra localizzazione
83.43.11↔	Prelievo di lembo osteomiocutaneo o osteofasciocutaneo per innesto	83.82.30↔	Innesto di lembo osteomiocutaneo o osteofasciocutaneo, Testa e collo
83.43.12↔	Prelievo di altro lembo da muscolo o fascia con anastomosi microvascolare	83.82.31↔	Innesto di lembo osteomiocutaneo o osteofasciocutaneo, Spalla e ascella
83.43.99↔	Asportazione di muscoli o fasce per innesto, altro	83.82.32↔	Innesto di lembo osteomiocutaneo o osteofasciocutaneo, Braccio e gomito
83.61.10↔	Sutura di guaina tendinea, Testa e collo	83.82.33↔	Innesto di lembo osteomiocutaneo o osteofasciocutaneo, Avambraccio
83.63↔	Riparazione della cuffia dei rotatori	83.82.34↔	Innesto di lembo osteomiocutaneo o osteofasciocutaneo, Parete toracica, addome e dorso
83.71.00↔	Avanzamento di tendini, NAS	83.82.35↔	Innesto di lembo osteomiocutaneo o osteofasciocutaneo, Regione inguinale e genitale e natiche
83.71.10↔	Avanzamento di tendini, Testa e collo	83.82.36↔	Innesto di lembo osteomiocutaneo o osteofasciocutaneo, Estremità inferiore
83.71.11↔	Avanzamento di tendini, Spalla e ascella	83.82.39↔	Innesto di lembo osteomiocutaneo o osteofasciocutaneo, Altra localizzazione
83.71.12↔	Avanzamento di tendini, Braccio e gomito	83.82.40↔	Innesto di altro lembo con anastomosi microvascolare da muscolo o fascia, Testa e collo
83.71.13↔	Avanzamento di tendini, Avambraccio	83.82.41↔	Innesto di altro lembo con anastomosi microvascolare da muscolo o fascia, Spalla e ascella
83.71.14↔	Avanzamento di tendini, Parete toracica, addome e dorso	83.82.42↔	Innesto di altro lembo con anastomosi microvascolare da muscolo o fascia, Braccio e gomito
83.71.15↔	Avanzamento di tendini, Regione inguinale e genitale e natiche	83.82.43↔	Innesto di altro lembo con anastomosi microvascolare da muscolo o fascia, Avambraccio
83.71.16↔	Avanzamento di tendini, Estremità inferiore	83.82.44↔	Innesto di altro lembo con anastomosi microvascolare da muscolo o fascia, Parete toracica, addome e dorso
83.71.19↔	Avanzamento di tendini, Altra localizzazione	83.82.45↔	Innesto di altro lembo con anastomosi microvascolare da muscolo o fascia, Regione inguinale e genitale e natiche
83.71.99↔	Avanzamento di tendini, altro	83.82.46↔	Innesto di altro lembo con anastomosi microvascolare da muscolo o fascia, Estremità inferiore
83.75.00↔	Trasferimento o trapianto di tendini, NAS	83.82.47↔	Innesto di altro lembo con anastomosi microvascolare da muscolo o fascia, Altra localizzazione
83.75.10↔	Trasferimento o trapianto di tendini, Testa e collo	83.82.99↔	Innesto di muscoli o fasce, altro
83.75.11↔	Trasferimento o trapianto di tendini, Spalla e ascella	83.83↔	Ricostruzione di puleggia tendinea
83.75.12↔	Trasferimento o trapianto di tendini, Braccio e gomito	83.84↔	Correzione di piede torto, NAC
83.75.13↔	Trasferimento o trapianto di tendini, Avambraccio	84.00↔	Amputazione dell'arto superiore, NAS
83.75.14↔	Trasferimento o trapianto di tendini, Parete toracica, addome e dorso	84.01↔	Amputazione e disarticolazione di dita della mano (ad eccezione del pollice)
83.75.15↔	Trasferimento o trapianto di tendini, Regione inguinale e genitale e natiche	84.02↔	Amputazione e disarticolazione del pollice
83.75.16↔	Trasferimento o trapianto di tendini, Estremità inferiore	84.03.00↔	Amputazione della mano, NAS
83.75.19↔	Trasferimento o trapianto di tendini, Altra localizzazione	84.03.10↔	Amputazione completa della mano a livello del carpo o metacarpo
83.75.99↔	Trasferimento o trapianto di tendini, altro	84.03.99↔	Amputazione della mano, altro
83.76.00↔	Altra trasposizione di tendini, NAS	84.04↔	Disarticolazione del polso
83.76.10↔	Altra trasposizione di tendini, Testa e collo	84.05↔	Amputazione a livello dell'avambraccio
83.76.11↔	Altra trasposizione di tendini, Spalla e ascella	84.06↔	Disarticolazione del gomito
83.76.12↔	Altra trasposizione di tendini, Braccio e gomito	84.07↔	Amputazione a livello dell'omero
83.76.13↔	Altra trasposizione di tendini, Avambraccio	84.08↔	Disarticolazione della spalla
83.76.14↔	Altra trasposizione di tendini, Parete toracica e dorso	84.09↔	Amputazione intertoracoscapolare
83.76.15↔	Altra trasposizione di tendini, Regione inguinale e genitale e natiche	84.10↔	Amputazione dell'arto inferiore, NAS
83.76.16↔	Altra trasposizione di tendini, Estremità inferiore	84.11↔	Amputazione di dita del piede
83.76.19↔	Altra trasposizione di tendini, Altra localizzazione	84.12↔	Amputazione a livello del piede
83.76.99↔	Altra trasposizione di tendini, altro	84.13↔	Disarticolazione della caviglia
83.79↔	Altra trasposizione di muscoli	84.14↔	Amputazione della caviglia a livello dei malleoli della tibia e fibula
83.81.00↔	Innesto tendineo, NAS	84.15↔	Altra amputazione al di sotto del ginocchio
83.81.10↔	Innesto tendineo, Testa e collo	84.16↔	Disarticolazione del ginocchio
83.81.11↔	Innesto tendineo, Spalla e ascella	84.17↔	Amputazione al di sopra del ginocchio
83.81.12↔	Innesto tendineo, Braccio e gomito	84.18↔	Disarticolazione dell'anca
83.81.13↔	Innesto tendineo, Avambraccio	84.19↔	Amputazione addomino-pelvica
83.81.14↔	Innesto tendineo, Parete toracica, addome e dorso		
83.81.15↔	Innesto tendineo, Regione inguinale e genitale e natiche		
83.81.16↔	Innesto tendineo, Estremità inferiore		
83.81.19↔	Innesto tendineo, Altra localizzazione		
83.81.99↔	Innesto tendineo, altro		
83.82.00↔	Innesto di muscoli o fasce, NAS		
83.82.10↔	Innesto di fascia, Testa e collo		
83.82.11↔	Innesto di fascia, Spalla e ascella		
83.82.12↔	Innesto di fascia, Braccio e gomito		
83.82.13↔	Innesto di fascia, Avambraccio		
83.82.14↔	Innesto di fascia, Parete toracica, addome e dorso		
83.82.15↔	Innesto di fascia, Regione inguinale e genitale e natiche		
83.82.16↔	Innesto di fascia, Estremità inferiore		

84.21↔	Reimpianto del pollice della mano	84.64↔	Inserzione di protesi discale parziale, lombosacrale
84.22↔	Reimpianto di dita della mano (ad eccezione del pollice)	84.65↔	Inserzione di protesi discale totale, lombosacrale
84.23.00↔	Reimpianto di avambraccio, polso o mano, NAS	84.66.00↔	Revisione o sostituzione di protesi discale artificiale, cervicale, NAS
84.23.10↔	Reimpianto di avambraccio	84.66.10↔	Sostituzione di protesi discale artificiale, cervicale
84.23.11↔	Reimpianto di polso o mano	84.66.20↔	Revisione di protesi discale artificiale, cervicale
84.23.99↔	Reimpianto di avambraccio, polso o mano, altro	84.66.99↔	Revisione o sostituzione di protesi discale artificiale, cervicale, altro
84.24↔	Reimpianto dell'arto superiore	84.67↔	Revisione o sostituzione di protesi discale artificiale, toracale
84.25↔	Reimpianto di dito del piede	84.68.00↔	Revisione o sostituzione di protesi discale artificiale, lombosacrale, NAS
84.26↔	Reimpianto del piede	84.68.10↔	Sostituzione di protesi discale artificiale, lombosacrale
84.27.00↔	Reimpianto della gamba o della caviglia, NAS	84.68.20↔	Revisione di protesi discale artificiale, lombosacrale
84.27.10↔	Reimpianto della gamba a livello del ginocchio	84.68.99↔	Revisione o sostituzione di protesi discale artificiale, lombosacrale, altro
84.27.99↔	Reimpianto della gamba o della caviglia, altro	84.69.00↔	Revisione o sostituzione di protesi discale artificiale, NAS
84.28↔	Reimpianto della coscia	84.69.10↔	Sostituzione di protesi discale artificiale
84.29.00↔	Altro reimpianto, NAS	84.69.20↔	Revisione di protesi discale artificiale
84.29.10↔	Altro reimpianto, Estremità superiore	84.69.99↔	Revisione o sostituzione di protesi discale artificiale, altro
84.29.20↔	Altro reimpianto, Estremità inferiore	84.71↔	Applicazione di dispositivo di fissazione esterna, unidimensionale
84.29.99↔	Altro reimpianto, altro	84.72↔	Applicazione di dispositivo di fissazione esterna, sistema ad anello
84.3x.00↔	Revisione del moncone di amputazione, NAS	84.73↔	Applicazione di un dispositivo o sistema misto
84.3x.10↔	Revisione del moncone di amputazione, Regione della spalla e del braccio	84.81.00↔	Revisione di dispositivo(i) interspinoso(i), NAS
84.3x.11↔	Revisione del moncone di amputazione, Regione dell'avambraccio	84.81.20↔	Revisione di dispositivo(i) interspinoso(i)
84.3x.12↔	Revisione del moncone di amputazione, Regione della mano	84.81.99↔	Revisione di dispositivo(i) interspinoso(i), altro
84.3x.13↔	Revisione del moncone di amputazione, Estremità inferiore	84.82↔	Inserzione o sostituzione di dispositivo(i) peduncolare di stabilizzazione dinamica
84.3x.19↔	Revisione del moncone di amputazione, Altra localizzazione	84.83↔	Revisione di dispositivo(i) peduncolare di stabilizzazione dinamica
84.3x.99↔	Revisione del moncone di amputazione, altro	84.84↔	Inserzione o sostituzione di dispositivo(i) di sostituzione di faccetta articolare
84.51.00↔	Inserzione di dispositivo intervertebrale d'artrosi, NAS	84.85↔	Revisione di dispositivo(i) di sostituzione di faccetta articolare
84.51.10↔	Inserzione di gabbie intercorporee, 1 segmento	84.91↔	Amputazione, NAS
84.51.11↔	Inserzione di gabbie intercorporee, 2 segmenti	85.0x.00↔	Incisione della mammella, NAS
84.51.12↔	Inserzione di gabbie intercorporee, 3 segmenti	85.0x.10↔	Incisione della mammella con sezione della capsula per protesi mammaria
84.51.13↔	Inserzione di gabbie intercorporee, 4 o più segmenti	85.0x.11↔	Incisione della mammella, senza ulteriori misure
84.51.99↔	Inserzione di dispositivo intervertebrale d'artrosi, altro	85.0x.99↔	Incisione della mammella, altro
84.53.00↔	Impianto di dispositivo interno di allungamento di ossa degli arti con trazione cinetica, NAS	85.12↔	Biopsia a cielo aperto della mammella
84.53.10↔	Impianto di sistema interno di allungamento o trasporto di ossa non motorizzato	85.20↔	Asportazione o distruzione di tessuto della mammella, NAS
84.53.11↔	Impianto di sistema interno di allungamento o trasporto di ossa motorizzato	85.21.00↔	Asportazione locale di lesione della mammella, NAS
84.53.99↔	Impianto di dispositivo interno di allungamento di ossa degli arti con trazione cinetica, altro	85.21.10↔	Asportazione locale di lesione della mammella, senza linfadenectomia ascellare
84.54↔	Impianto di altro dispositivo interno di allungamento di ossa degli arti	85.21.11↔	Asportazione locale di lesione della mammella, con linfadenectomia ascellare
84.55.00↔	Inserzione di materiale di sostituzione di ossa, NAS	85.21.99↔	Asportazione locale di lesione della mammella, altro
84.55.10↔	Inserzione di materiale di sostituzione di ossa, Scapola, clavicola, coste e sterno	85.22.00↔	Quadrantectomia della mammella, NAS
84.55.11↔	Inserzione di materiale di sostituzione di ossa, Omero	85.22.10↔	Quadrantectomia della mammella, senza linfadenectomia ascellare
84.55.12↔	Inserzione di materiale di sostituzione di ossa, Radio e ulna	85.22.11↔	Quadrantectomia della mammella, con linfadenectomia ascellare
84.55.13↔	Inserzione di materiale di sostituzione di ossa, Carpo e metacarpo	85.22.99↔	Quadrantectomia della mammella, altro
84.55.14↔	Inserzione di materiale di sostituzione di ossa, Falangi della mano	85.23.00↔	Mastectomia subtotale, NAS
84.55.15↔	Inserzione di materiale di sostituzione di ossa, Bacino	85.23.10↔	Mastectomia subtotale, senza linfadenectomia ascellare
84.55.16↔	Inserzione di materiale di sostituzione di ossa, Femore	85.23.11↔	Mastectomia subtotale, con linfadenectomia ascellare
84.55.17↔	Inserzione di materiale di sostituzione di ossa, Rotula	85.23.12↔	Mastectomia subtotale per ginecomastia, senza linfadenectomia ascellare
84.55.18↔	Inserzione di materiale di sostituzione di ossa, Tibia	85.23.13↔	Mastectomia subtotale per ginecomastia, con linfadenectomia ascellare
84.55.19↔	Inserzione di materiale di sostituzione di ossa, Fibula	85.23.99↔	Mastectomia subtotale, altro
84.55.20↔	Inserzione di materiale di sostituzione di ossa, Tarso e metatarso	85.24↔	Asportazione di tessuto ectopico della mammella
84.55.21↔	Inserzione di materiale di sostituzione di ossa, Falangi del piede	85.25↔	Asportazione del capezzolo
84.55.29↔	Inserzione di materiale di sostituzione di ossa, Altra localizzazione	85.31↔	Mammoplastica riduttiva monolaterale
84.55.30↔	Inserzione di materiale di sostituzione di ossa, Impianto, revisione o sostituzione di sostituto osseo parziale	85.32↔	Mammoplastica riduttiva bilaterale
84.55.99↔	Inserzione di materiale di sostituzione di ossa, altro	85.33↔	Mammectomia sottocutanea monolaterale con contemporaneo impianto di protesi
84.56↔	Inserzione di spacer (cemento)	85.34↔	Altra mammectomia sottocutanea monolaterale
84.57↔	Rimozione di spacer (cemento)	85.35↔	Mammectomia sottocutanea bilaterale con contemporaneo impianto di protesi
84.59↔	Inserzione di altro dispositivo vertebrale		
84.60↔	Inserzione di protesi discale, senz'altra specificazione		
84.61↔	Inserzione di protesi discale parziale, cervicale		
84.62↔	Inserzione di protesi discale, senz'altra specificazione		
84.63↔	Inserzione di protesi discale, toracale		

85.36↔	Altra mammectomia sottocutanea bilaterale	86.4x.19↔	Asportazione radicale di lesione della cute di altra localizzazione con controllo istografico
85.41↔	Mastectomia semplice monolaterale	86.4x.20↔	Asportazione radicale di lesione della cute del capo con innesto o trasposizione di cute
85.42↔	Mastectomia semplice bilaterale	86.4x.21↔	Asportazione radicale di lesione della cute del collo con innesto o trasposizione di cute
85.43↔	Mastectomia semplice allargata monolaterale	86.4x.22↔	Asportazione radicale di lesione della cute di spalla e ascella con innesto o trasposizione di cute
85.44↔	Mastectomia semplice allargata bilaterale	86.4x.23↔	Asportazione radicale di lesione della cute di braccio e gomito con innesto o trasposizione di cute
85.45.00↔	Mastectomia radicale monolaterale, NAS	86.4x.24↔	Asportazione radicale di lesione della cute dell'avambraccio con innesto o trasposizione di cute
85.45.10↔	Mastectomia radicale monolaterale senza resezione parziale della parete toracica, senza linfadenectomia	86.4x.25↔	Asportazione radicale di lesione della cute della mano con innesto o trasposizione di cute
85.45.11↔	Mastectomia radicale monolaterale con resezione parziale della parete toracica, senza linfadenectomia	86.4x.26↔	Asportazione radicale di lesione della cute della parete toracica e del dorso con innesto o trasposizione di cute
85.45.12↔	Mastectomia radicale monolaterale senza resezione parziale della parete toracica, con linfadenectomia	86.4x.27↔	Asportazione radicale di lesione della cute della regione addominale con innesto o trasposizione di cute
85.45.13↔	Mastectomia radicale monolaterale con resezione parziale della parete toracica, con linfadenectomia	86.4x.28↔	Asportazione radicale di lesione della cute della regione inguinale e genitale con innesto o trasposizione di cute
85.45.99↔	Mastectomia radicale monolaterale, altro	86.4x.29↔	Asportazione radicale di lesione della cute di altra localizzazione con innesto o trasposizione di cute
85.46↔	Mastectomia radicale bilaterale	86.4x.2a↔	Asportazione radicale di lesione della cute delle natiche con innesto o trasposizione di cute
85.47↔	Mastectomia radicale monolaterale allargata	86.4x.2b↔	Asportazione radicale di lesione della cute delle estremità inferiore con innesto o trasposizione di cute
85.48↔	Mastectomia radicale bilaterale allargata	86.4x.30↔	Chirurgia micrografica con esame istopatologico estemporaneo (Mohs' Micrographic Surgery)
85.50↔	Mammoplastica di ingrandimento, NAS	86.4x.31↔	Chirurgia micrografica con esame istologico di pezzo incluso in paraffina (istologia 3D con metodo Tübingen)
85.51↔	Iniezione mammoplastica di ingrandimento monolaterale	86.4x.99↔	Asportazione radicale di lesione della cute, altro
85.52↔	Iniezione mammoplastica di ingrandimento bilaterale	86.60↔	Innesto cutaneo libero, NAS
85.53.00↔	Impianto di protesi mammaria monolaterale, NAS	86.61.00↔	Innesto di cute a tutto spessore nella mano, NAS
85.53.10↔	Impianto di protesi mammaria monolaterale, dopo mastectomia	86.61.10↔	Piccolo innesto di cute a tutto spessore nella mano
85.53.99↔	Impianto di protesi mammaria monolaterale, altro	86.61.20↔	Ampio innesto di cute a tutto spessore nella mano
85.54.00↔	Impianto di protesi mammaria bilaterale, NAS	86.61.99↔	Innesto di cute a tutto spessore nella mano, altro
85.54.10↔	Impianto di protesi mammaria bilaterale, dopo mastectomia	86.62.00↔	Altro innesto di cute nella mano, NAS
85.54.99↔	Impianto di protesi mammaria bilaterale, altro	86.62.10↔	Piccolo innesto cutaneo a spessore parziale nella mano
85.6↔	Mastopessia	86.62.20↔	Ampio innesto cutaneo a spessore parziale nella mano
85.82↔	Innesto frazionato nella mammella	86.62.99↔	Altro innesto di cute nella mano, altro
85.83↔	Innesto a tutto spessore nella mammella	86.63.00↔	Innesto di cute a tutto spessore in altra sede, NAS
85.84↔	Innesto peduncolato nella mammella	86.63.10↔	Piccolo innesto di cute a tutto spessore nel capo (eccetto labbra e bocca)
85.85↔	Mammoplastica con innesto muscolare peduncolato	86.63.11↔	Piccolo innesto di cute a tutto spessore nel collo
85.86↔	Trasposizione del capezzolo	86.63.12↔	Piccolo innesto di cute a tutto spessore nella spalla e braccio
85.87.00↔	Altri interventi sul capezzolo, NAS	86.63.13↔	Piccolo innesto di cute a tutto spessore nell'avambraccio
85.87.10↔	Sutura del capezzolo (dopo lacerazione)	86.63.15↔	Piccolo innesto di cute a tutto spessore nella parete toracica, addome e dorso
85.87.11↔	Ricostruzione plastica del capezzolo mediante innesto cutaneo	86.63.16↔	Piccolo innesto di cute a tutto spessore nella regione inguinale e genitale
85.87.12↔	Ricostruzione plastica del capezzolo con tatuaggio	86.63.17↔	Piccolo innesto di cute a tutto spessore nelle natiche
85.87.13↔	Eversione chirurgica di capezzolo introflesso	86.63.18↔	Piccolo innesto di cute a tutto spessore nella coscia e gamba
85.87.14↔	Ricostruzione plastica di areola (con tatuaggio)	86.63.19↔	Piccolo innesto di cute a tutto spessore in altra sede
85.87.99↔	Altri interventi sul capezzolo, altro	86.63.1a↔	Piccolo innesto di cute a tutto spessore nel piede
85.89.00↔	Altra mammoplastica, NAS	86.63.20↔	Ampio innesto di cute a tutto spessore nel capo (eccetto labbra e bocca)
85.89.10↔	Mammoplastica con innesto muscolocutaneo libero	86.63.21↔	Ampio innesto di cute a tutto spessore nel collo
85.89.11↔	Mammoplastica con innesto (lembo) muscolocutaneo peduncolato, senza impianto di protesi	86.63.22↔	Ampio innesto di cute a tutto spessore nella spalla e braccio
85.89.13↔	Mammoplastica con lembo omentale	86.63.23↔	Ampio innesto di cute a tutto spessore nell'avambraccio
85.89.20↔	Mammoplastica tramite plastica con lembo con anastomosi microvascolare, NAS	86.63.25↔	Ampio innesto di cute a tutto spessore nella parete toracica, addome e dorso
85.89.21↔	lembo perforatore (DIEP) dell'arteria epigastrica inferiore	86.63.26↔	Ampio innesto di cute a tutto spessore nella regione inguinale e genitale
85.89.22↔	lembo (SIEA) dell'arteria epigastrica inferiore superficiale	86.63.27↔	Ampio innesto di cute a tutto spessore nelle natiche
85.89.23↔	Plastica muscolocutanea con lembo di gracile	86.63.28↔	Ampio innesto di cute a tutto spessore nella coscia e gamba
85.89.24↔	lembo perforatore (S-GAP) dell'arteria gluteale superiore	86.63.29↔	Ampio innesto di cute a tutto spessore in altra sede
85.89.25↔	lembo perforatore (I-GAP) dell'arteria gluteale inferiore	86.63.2a↔	Ampio innesto di cute a tutto spessore nel piede
85.89.29↔	Mammoplastica tramite plastica con lembo con anastomosi microvascolare, altro	86.63.99↔	Innesto di cute a tutto spessore in altre sedi, altro
85.89.99↔	Altra mammoplastica, altro	86.69.00↔	Altro innesto di cute in altra sede, NAS
85.93↔	Revisione di protesi della mammella	86.69.10↔	Piccolo innesto cutaneo a spessore parziale nel capo (eccetto labbra e bocca)
85.94↔	Rimozione di protesi della mammella	86.69.11↔	Piccolo innesto cutaneo a spessore parziale nel collo
85.95↔	Inserzione di espansore tessutale nella mammella		
86.21↔	Asportazione di cisti o seno pilonidale		
86.27↔	Curettaggio di unghia, matrice ungueale o plica ungueale		
86.4x.00↔	Asportazione radicale di lesione della cute, NAS		
86.4x.10↔	Asportazione radicale di lesione della cute del capo con controllo istografico		
86.4x.11↔	Asportazione radicale di lesione della cute del collo con controllo istografico		
86.4x.13↔	Asportazione radicale di lesione della cute dell'avambraccio e della mano con controllo istografico		
86.4x.17↔	Asportazione radicale di lesione della cute della regione inguinale e genitale e delle natiche con controllo istografico		
86.4x.18↔	Asportazione radicale di lesione della cute delle estremità inferiore con controllo istografico		

86.69.12↔	Ampio innesto cutaneo a spessore parziale nella spalla e nel braccio	86.74.21↔	Piccola plastica di avanzamento e rotazione sul collo
86.69.13↔	Piccolo innesto cutaneo a spessore parziale nell'avambraccio	86.74.22↔	Piccola plastica di avanzamento e rotazione su spalla e braccio
86.69.14↔	Piccolo innesto cutaneo sottile nella mano	86.74.23↔	Piccola plastica di avanzamento e rotazione sull'avambraccio
86.69.15↔	Piccolo innesto cutaneo a spessore parziale nella parete toracica e nel dorso	86.74.25↔	Piccola plastica di avanzamento e rotazione su parete toracica e dorso
86.69.16↔	Piccolo innesto cutaneo a spessore parziale nella regione addominale	86.74.26↔	Piccola plastica di avanzamento e rotazione sulla regione addominale
86.69.17↔	Piccolo innesto cutaneo a spessore parziale nella regione inguinale e genitale	86.74.27↔	Piccola plastica di avanzamento e rotazione sulla regione inguinale e genitale
86.69.18↔	Piccolo innesto cutaneo a spessore parziale nella coscia e nella gamba	86.74.28↔	Piccola plastica di avanzamento e rotazione sulle natiche
86.69.19↔	Piccolo innesto cutaneo a spessore parziale in altra sede	86.74.29↔	Piccola plastica di avanzamento e rotazione in altra sede
86.69.1a↔	Piccolo innesto cutaneo a spessore parziale nel piede	86.74.2a↔	Piccola plastica di avanzamento e rotazione su coscia e gamba
86.69.20↔	Ampio innesto cutaneo a spessore parziale nel capo (eccetto labbra e bocca)	86.74.2b↔	Piccola plastica di avanzamento e rotazione sul piede
86.69.21↔	Ampio innesto cutaneo a spessore parziale nel collo	86.74.30↔	Piccola plastica di trasposizione sul capo (eccetto labbra e bocca)
86.69.22↔	Ampio innesto cutaneo a spessore parziale nella spalla e nel braccio	86.74.31↔	Piccola plastica di trasposizione sul collo
86.69.23↔	Ampio innesto cutaneo a spessore parziale nell'avambraccio	86.74.32↔	Piccola plastica di trasposizione su spalla e braccio
86.69.24↔	Ampio innesto cutaneo a spessore parziale nella mano	86.74.33↔	Piccola plastica di trasposizione sull'avambraccio
86.69.25↔	Ampio innesto cutaneo sottile nella parete toracica e nel dorso	86.74.34↔	Piccola plastica di trasposizione su parete toracica e dorso
86.69.26↔	Ampio innesto cutaneo a spessore parziale nella regione addominale	86.74.35↔	Piccola plastica di trasposizione sulla regione addominale
86.69.27↔	Ampio innesto cutaneo a spessore parziale nella regione inguinale e genitale	86.74.36↔	Piccola plastica di trasposizione sulla regione inguinale e genitale
86.69.28↔	Ampio innesto cutaneo a spessore parziale nelle natiche	86.74.37↔	Piccola plastica di trasposizione sulle natiche
86.69.29↔	Ampio innesto cutaneo a spessore parziale in altra sede	86.74.38↔	Piccola plastica di trasposizione su coscia e gamba
86.69.2a↔	Ampio innesto cutaneo a spessore parziale nella coscia e nella gamba	86.74.39↔	Piccola plastica di trasposizione in altra sede
86.69.2b↔	Ampio innesto cutaneo a spessore parziale nel piede	86.74.3a↔	Piccola plastica di trasposizione sul piede
86.69.99↔	Altro innesto di cute in altra sede, altro	86.74.40↔	Piccola plastica con lembo a isola sul capo (eccetto labbro e bocca)
86.70↔	Innesti pedunculati o a lembo, NAS	86.74.41↔	Piccola plastica con lembo a isola sul collo
86.71↔	Allestimento a preparazione di innesti pedunculati o a lembo	86.74.42↔	Piccola plastica con lembo a isola su spalla e braccio
86.72↔	Avanzamento di lembo pedunculato	86.74.43↔	Piccola plastica con lembo a isola sull'avambraccio
86.73.00↔	Trasferimento di lembo pedunculato o libero sulla mano, NAS	86.74.44↔	Piccola plastica con lembo a isola su parete toracica e dorso
86.73.10↔	Piccola plastica di allungamento sulla mano	86.74.45↔	Piccola plastica con lembo a isola sulla regione addominale
86.73.11↔	Piccola plastica di avanzamento e rotazione sulla mano	86.74.46↔	Piccola plastica con lembo a isola sulla regione inguinale e genitale
86.73.12↔	Piccola plastica di trasposizione sulla mano	86.74.47↔	Piccola plastica con lembo a isola sulle natiche
86.73.13↔	Piccola plastica con lembo a isola sulla mano	86.74.48↔	Piccola plastica con lembo a isola su coscia e gamba
86.73.14↔	Piccola plastica a Z sulla mano	86.74.49↔	Piccola plastica con lembo a isola in altra sede
86.73.20↔	Ampia plastica di allungamento sulla mano	86.74.4a↔	Piccola plastica con lembo a isola sul piede
86.73.21↔	Ampia plastica di avanzamento e rotazione sulla mano	86.74.50↔	Piccola plastica a Z sul capo (eccetto labbra e bocca)
86.73.22↔	Ampia plastica di trasposizione sulla mano	86.74.51↔	Piccola plastica a Z sul collo
86.73.23↔	Ampia plastica con lembo a isola sulla mano	86.74.52↔	Piccola plastica a Z su spalla e braccio
86.73.24↔	Ampia plastica a Z sulla mano	86.74.53↔	Piccola plastica a Z sull'avambraccio
86.73.29↔	Altra plastica con lembo locale sulla mano	86.74.54↔	Piccola plastica a Z su parete toracica e dorso
86.73.30↔	Trasferimento di lembo libero con anastomosi microvascolare sulla mano	86.74.55↔	Piccola plastica a Z sulla regione addominale
86.73.40↔	Trasferimento di lembo regionale pedunculato o di lembo a distanza pedunculato sulla mano	86.74.56↔	Piccola plastica a Z sulla regione inguinale e genitale
86.73.80↔	Interventi plastici combinati su pelle e tessuto sottocutaneo della mano	86.74.57↔	Piccola plastica a Z sulle natiche
86.73.99↔	Trasferimento di altro lembo pedunculato o libero sulla mano, altro	86.74.58↔	Piccola plastica a Z su coscia e gamba
86.74.00↔	Trasferimento di lembo pedunculato o libero in altra sede, NAS	86.74.59↔	Piccola plastica a Z in altra sede
86.74.10↔	Piccola plastica di allungamento sul capo (eccetto labbra e bocca)	86.74.5a↔	Piccola plastica a Z sul piede
86.74.11↔	Piccola plastica di allungamento sul collo	86.74.99↔	Trasferimento di lembo pedunculato o libero in altra sede, altro
86.74.12↔	Piccola plastica di allungamento su spalla e braccio	86.75.00↔	Revisione di lembo pedunculato o libero, NAS
86.74.13↔	Piccola plastica di allungamento sull'avambraccio	86.75.10↔	Revisione di lembo pedunculato o libero o di innesto cutaneo libero del capo
86.74.14↔	Piccola plastica di allungamento su parete toracica e dorso	86.75.11↔	Revisione di lembo pedunculato o libero o di innesto cutaneo libero del collo
86.74.15↔	Piccola plastica di allungamento sulla regione addominale	86.75.12↔	Revisione di lembo pedunculato o libero o di innesto cutaneo libero di spalla e braccio
86.74.16↔	Piccola plastica di allungamento sulla regione inguinale e genitale	86.75.13↔	Revisione di lembo pedunculato o libero o di innesto cutaneo libero dell'avambraccio
86.74.17↔	Piccola plastica di allungamento sulle natiche	86.75.14↔	Revisione di lembo pedunculato o libero o di innesto cutaneo libero della mano
86.74.18↔	Piccola plastica di allungamento su coscia e gamba	86.75.15↔	Revisione di lembo pedunculato o libero o di innesto cutaneo libero della parete toracica e del dorso
86.74.19↔	Piccola plastica di allungamento in altra sede	86.75.16↔	Revisione di lembo pedunculato o libero o di innesto cutaneo libero della regione addominale
86.74.1a↔	Piccola plastica di allungamento sul piede	86.75.17↔	Revisione di lembo pedunculato o libero o di innesto cutaneo libero delle estremità inferiore
86.74.20↔	Piccola plastica di avanzamento e rotazione sul capo (eccetto labbra e bocca)	86.75.19↔	Revisione di lembo pedunculato o libero o di innesto cutaneo libero in altra sede
		86.75.99↔	Revisione di lembo pedunculato o libero, altro

86.76.00↔	Trasferimento di lembo peduncolato o libero in altra sede, ampio, NAS	86.77.12↔	Altra plastica con lembo locale su spalla e braccio
86.76.10↔	Ampia plastica di allungamento sul capo (eccetto labbra e bocca)	86.77.13↔	Altra plastica con lembo locale sull'avambraccio
86.76.11↔	Ampia plastica di allungamento sul collo	86.77.14↔	Altra plastica con lembo locale su parete toracica e dorso
86.76.12↔	Ampia plastica di allungamento su spalla e braccio	86.77.15↔	Altra plastica con lembo locale sulla regione addominale
86.76.13↔	Ampia plastica di allungamento sull'avambraccio	86.77.16↔	Altra plastica con lembo locale sulla regione inguinale e genitale
86.76.14↔	Ampia plastica di allungamento su parete toracica e dorso	86.77.17↔	Altra plastica con lembo locale sulle natiche
86.76.15↔	Ampia plastica di allungamento sulla regione addominale	86.77.18↔	Altra plastica con lembo locale su coscia e gamba
86.76.16↔	Ampia plastica di allungamento sulla regione inguinale e genitale	86.77.19↔	Altra plastica con lembo locale in altra sede
86.76.17↔	Ampia plastica di allungamento sulle natiche	86.77.1a↔	Altra plastica con lembo locale sul piede
86.76.19↔	Ampia plastica di allungamento in altra sede	86.77.99↔	Trasferimento di altro lembo locale, altro
86.76.1a↔	Ampia plastica di allungamento su coscia e gamba	86.78.00↔	Altra plastica con lembo, NAS
86.76.1b↔	Ampia plastica di allungamento sul piede	86.78.10↔	Trasferimento di lembo libero con anastomosi microvascolare sul capo (eccetto labbra e bocca)
86.76.20↔	Ampia plastica di avanzamento e rotazione sul capo (eccetto labbra e bocca)	86.78.11↔	Trasferimento di lembo libero con anastomosi microvascolare sul collo
86.76.21↔	Ampia plastica di avanzamento e rotazione sul collo	86.78.12↔	Trasferimento di lembo libero con anastomosi microvascolare su spalla e braccio
86.76.22↔	Ampia plastica di avanzamento e rotazione su spalla e braccio	86.78.13↔	Trasferimento di lembo libero con anastomosi microvascolare sull'avambraccio
86.76.23↔	Ampia plastica di avanzamento e rotazione sull'avambraccio	86.78.14↔	Trasferimento di lembo libero con anastomosi microvascolare su parete toracica e dorso
86.76.24↔	Ampia plastica di avanzamento e rotazione su parete toracica e dorso	86.78.15↔	Trasferimento di lembo libero con anastomosi microvascolare sulla regione addominale
86.76.25↔	Ampia plastica di avanzamento e rotazione sulla regione addominale	86.78.16↔	Trasferimento di lembo libero con anastomosi microvascolare sulla regione inguinale e genitale
86.76.26↔	Ampia plastica di avanzamento e rotazione sulla regione inguinale e genitale	86.78.17↔	Trasferimento di lembo libero con anastomosi microvascolare sulle natiche
86.76.27↔	Ampia plastica di avanzamento e rotazione sulle natiche	86.78.18↔	Trasferimento di lembo libero con anastomosi microvascolare sulle estremità inferiori
86.76.28↔	Ampia plastica di avanzamento e rotazione su coscia e gamba	86.78.19↔	Trasferimento di lembo libero con anastomosi microvascolare in altra sede
86.76.29↔	Ampia plastica di avanzamento e rotazione in altra sede	86.78.20↔	Trasferimento di lembo regionale peduncolato o di lembo a distanza peduncolato sul capo (eccetto labbra e bocca)
86.76.2a↔	Ampia plastica di avanzamento e rotazione sul piede	86.78.21↔	Trasferimento di lembo regionale peduncolato o di lembo a distanza peduncolato sul collo
86.76.30↔	Ampia plastica di trasposizione sul capo (eccetto labbra e bocca)	86.78.22↔	Trasferimento di lembo regionale peduncolato o di lembo a distanza peduncolato su spalla e braccio
86.76.31↔	Ampia plastica di trasposizione sul collo	86.78.23↔	Trasferimento di lembo regionale peduncolato o di lembo a distanza peduncolato sull'avambraccio
86.76.32↔	Ampia plastica di trasposizione su spalla e braccio	86.78.24↔	Trasferimento di lembo regionale peduncolato o di lembo a distanza peduncolato su parete toracica e dorso
86.76.33↔	Ampia plastica di trasposizione sull'avambraccio	86.78.25↔	Trasferimento di lembo regionale peduncolato o di lembo a distanza peduncolato sulla regione addominale
86.76.34↔	Ampia plastica di trasposizione su parete toracica e dorso	86.78.26↔	Trasferimento di lembo regionale peduncolato o di lembo a distanza peduncolato sulla regione inguinale e genitale
86.76.35↔	Ampia plastica di trasposizione sulla regione addominale	86.78.27↔	Trasferimento di lembo regionale peduncolato o di lembo a distanza peduncolato sulle natiche
86.76.36↔	Ampia plastica di trasposizione sulla regione inguinale e genitale	86.78.28↔	Trasferimento di lembo regionale peduncolato o di lembo a distanza peduncolato sulle estremità inferiori
86.76.37↔	Ampia plastica di trasposizione sulle natiche	86.78.29↔	Trasferimento di lembo regionale peduncolato o di lembo a distanza peduncolato in altra sede
86.76.38↔	Ampia plastica di trasposizione su coscia e gamba	86.78.30↔	Interventi plastici combinati su pelle e tessuto sottocutaneo del capo (eccetto labbra e bocca)
86.76.39↔	Ampia plastica di trasposizione in altra sede	86.78.31↔	Interventi plastici combinati su pelle e tessuto sottocutaneo del collo
86.76.3a↔	Ampia plastica di trasposizione sul piede	86.78.32↔	Interventi plastici combinati su pelle e tessuto sottocutaneo di spalla e braccio
86.76.40↔	Ampia plastica con lembo a isola sul capo (eccetto labbro e bocca)	86.78.33↔	Interventi plastici combinati su pelle e tessuto sottocutaneo dell'avambraccio
86.76.41↔	Ampia plastica con lembo a isola sul collo	86.78.34↔	Interventi plastici combinati su pelle e tessuto sottocutaneo della parete toracica e del dorso
86.76.42↔	Ampia plastica con lembo a isola su spalla e braccio	86.78.35↔	Interventi plastici combinati su pelle e tessuto sottocutaneo della regione addominale
86.76.43↔	Ampia plastica con lembo a isola sull'avambraccio	86.78.36↔	Interventi plastici combinati su pelle e tessuto sottocutaneo della regione inguinale e genitale
86.76.44↔	Ampia plastica con lembo a isola su parete toracica e dorso	86.78.37↔	Interventi plastici combinati su pelle e tessuto sottocutaneo delle natiche
86.76.45↔	Ampia plastica con lembo a isola sulla regione addominale	86.78.38↔	Interventi plastici combinati su pelle e tessuto sottocutaneo delle estremità inferiori
86.76.46↔	Ampia plastica con lembo a isola sulla regione inguinale e genitale	86.78.39↔	Interventi plastici combinati su pelle e tessuto sottocutaneo di altra sede
86.76.47↔	Ampia plastica con lembo a isola sulle natiche		
86.76.48↔	Ampia plastica con lembo a isola su coscia e gamba		
86.76.49↔	Ampia plastica con lembo a isola in altra sede		
86.76.4a↔	Ampia plastica con lembo a isola sul piede		
86.76.50↔	Ampia plastica a Z sul capo (eccetto labbra e bocca)		
86.76.51↔	Ampia plastica a Z sul collo		
86.76.52↔	Ampia plastica a Z su spalla e braccio		
86.76.53↔	Ampia plastica a Z sull'avambraccio		
86.76.54↔	Ampia plastica a Z su parete toracica e dorso		
86.76.55↔	Ampia plastica a Z sulla regione addominale		
86.76.56↔	Ampia plastica a Z sulla regione inguinale e genitale		
86.76.57↔	Ampia plastica a Z sulle natiche		
86.76.58↔	Ampia plastica a Z su coscia e gamba		
86.76.59↔	Ampia plastica a Z in altra sede		
86.76.5a↔	Ampia plastica a Z sul piede		
86.76.99↔	Trasferimento di lembo peduncolato o libero in altra sede, ampio, altro		
86.77.00↔	Trasferimento di altro lembo locale, NAS		
86.77.10↔	Altra plastica con lembo locale sul capo (eccetto labbra e bocca)		
86.77.11↔	Altra plastica con lembo locale sul collo		

86.78.40↔	Trasferimento di altro lembo peduncolato o libero sul capo (eccetto labbra e bocca)	86.88.23↔	Piccola copertura temporanea dei tessuti molli dell'avambraccio mediante combinazione di varie procedure
86.78.41↔	Trasferimento di altro lembo peduncolato o libero sul collo	86.88.24↔	Piccola copertura temporanea dei tessuti molli della mano mediante combinazione di varie procedure
86.78.42↔	Trasferimento di altro lembo peduncolato o libero su spalla e braccio	86.88.25↔	Piccola copertura temporanea dei tessuti molli della parete toracica e del dorso mediante combinazione di varie procedure
86.78.43↔	Trasferimento di altro lembo peduncolato o libero sull'avambraccio	86.88.26↔	Piccola copertura temporanea dei tessuti molli della regione addominale mediante combinazione di varie procedure
86.78.44↔	Trasferimento di altro lembo peduncolato o libero su parete toracica e dorso	86.88.27↔	Piccola copertura temporanea dei tessuti molli delle estremità inferiori mediante combinazione di varie procedure
86.78.45↔	Trasferimento di altro lembo peduncolato o libero sulla regione addominale	86.88.29↔	Piccola copertura temporanea dei tessuti molli di altra sede mediante combinazione di varie procedure
86.78.46↔	Trasferimento di altro lembo peduncolato o libero sulla regione inguinale e genitale	86.88.30↔	Ampia copertura dei tessuti molli di altre parti del capo con cheratinociti coltivati
86.78.47↔	Trasferimento di altro lembo peduncolato o libero sulle natiche	86.88.31↔	Ampia copertura dei tessuti molli del collo con cheratinociti coltivati
86.78.48↔	Trasferimento di altro lembo peduncolato o libero sulle estremità inferiori	86.88.32↔	Ampia copertura dei tessuti molli di spalla e braccio con cheratinociti coltivati
86.78.49↔	Trasferimento di altro lembo peduncolato o libero in altra sede	86.88.33↔	Ampia copertura dei tessuti molli dell'avambraccio con cheratinociti coltivati
86.78.99↔	Altra plastica con lembo, altro	86.88.34↔	Ampia copertura dei tessuti molli della mano con cheratinociti coltivati
86.81↔	Riparazione di difetti del viso	86.88.35↔	Ampia copertura dei tessuti molli della parete toracica e del dorso con cheratinociti coltivati
86.82↔	Ritidectomia facciale	86.88.36↔	Ampia copertura dei tessuti molli della regione addominale con cheratinociti coltivati
86.83.00↔	Intervento di plastica per la riduzione di ampiezza, NAS	86.88.37↔	Ampia copertura dei tessuti molli delle estremità inferiori con cheratinociti coltivati
86.83.13↔	Intervento di plastica riduttiva sull'avambraccio	86.88.39↔	Ampia copertura dei tessuti molli di altra sede con cheratinociti coltivati
86.83.14↔	Intervento di plastica riduttiva sulla mano	86.88.40↔	Ampia copertura temporanea dei tessuti molli di altre parti del capo mediante combinazione di varie procedure
86.83.15↔	Intervento di plastica riduttiva sulla regione addominale	86.88.41↔	Ampia copertura temporanea dei tessuti molli del collo mediante combinazione di varie procedure
86.83.16↔	Intervento di plastica riduttiva sulla regione inguinale e genitale o sulle natiche	86.88.42↔	Ampia copertura temporanea dei tessuti molli di spalla e braccio mediante combinazione di varie procedure
86.83.17↔	Intervento di plastica riduttiva sulle estremità inferiori	86.88.43↔	Ampia copertura temporanea dei tessuti molli dell'avambraccio mediante combinazione di varie procedure
86.83.19↔	Intervento di plastica riduttiva in altra sede	86.88.44↔	Ampia copertura temporanea dei tessuti molli della mano mediante combinazione di varie procedure
86.83.99↔	Intervento di plastica per la riduzione di ampiezza, altro	86.88.45↔	Ampia copertura temporanea dei tessuti molli della parete toracica e del dorso mediante combinazione di varie procedure
86.85.00↔	Correzione di sindattilia, NAS	86.88.46↔	Ampia copertura temporanea dei tessuti molli della regione addominale mediante combinazione di varie procedure
86.85.30↔	Separazione di sindattilia completa con plastica di avanzamento, plastica apicale o ricostruzione dei legamenti collaterali, della mano	86.88.47↔	Ampia copertura temporanea dei tessuti molli delle estremità inferiori mediante combinazione di varie procedure
86.85.40↔	Separazione di sindattilia completa con plastica di avanzamento, plastica apicale o ricostruzione dei legamenti collaterali, del piede	86.88.49↔	Ampia copertura temporanea dei tessuti molli di altra sede mediante combinazione di varie procedure
86.85.50↔	Asportazione di strutture doppie in caso di sindattilia o polidattilia con ricostruzione articolare, della mano	86.88.50↔	Impianto o sostituzione di sistema per terapia a pressione negativa, profondo, su ossa e articolazioni delle estremità inferiori
86.85.60↔	Asportazione di strutture doppie in caso di sindattilia o polidattilia con ricostruzione articolare, del piede	86.88.51↔	Impianto o sostituzione di sistema per terapia a pressione negativa, profondo, su torace, mediastino e sterno
86.85.70↔	Correzione di polisindattilia mediante fusione di elementi doppi, della mano	86.88.52↔	Impianto o sostituzione di sistema per terapia a pressione negativa, sull'addome aperto
86.85.80↔	Correzione di polisindattilia mediante fusione di elementi doppi, del piede	86.88.53↔	Impianto o sostituzione di sistema per terapia a pressione negativa, endoretale
86.85.99↔	Correzione di sindattilia, altro	86.88.59↔	Impianto o sostituzione di sistema per terapia a pressione negativa, su cute e sottocute o in altra sede
86.86↔	Onicoplastica	86.88.90↔	Altra copertura temporanea dei tessuti molli del capo
86.88.00↔	Altra copertura (temporanea) dei tessuti molli, NAS	86.88.91↔	Altra copertura temporanea dei tessuti molli del collo
86.88.10↔	Piccola copertura dei tessuti molli del capo con cheratinociti coltivati	86.88.92↔	Altra copertura temporanea dei tessuti molli di spalla e braccio
86.88.11↔	Piccola copertura dei tessuti molli del collo con cheratinociti coltivati	86.88.93↔	Altra copertura temporanea dei tessuti molli dell'avambraccio
86.88.12↔	Piccola copertura dei tessuti molli di spalla e braccio con cheratinociti coltivati	86.88.94↔	Altra copertura temporanea dei tessuti molli della mano
86.88.13↔	Piccola copertura dei tessuti molli dell'avambraccio con cheratinociti coltivati	86.88.95↔	Altra copertura temporanea dei tessuti molli della parete toracica e del dorso
86.88.14↔	Piccola copertura dei tessuti molli della mano con cheratinociti coltivati	86.88.96↔	Altra copertura temporanea dei tessuti molli della regione addominale
86.88.15↔	Piccola copertura dei tessuti molli della parete toracica e del dorso con cheratinociti coltivati	86.88.97↔	Altra copertura temporanea dei tessuti molli delle estremità inferiori
86.88.16↔	Piccola copertura dei tessuti molli della regione addominale con cheratinociti coltivati	86.88.99↔	Altra copertura temporanea dei tessuti molli, altro
86.88.17↔	Piccola copertura dei tessuti molli delle estremità inferiori con cheratinociti coltivati	86.89.00↔	Altra riparazione o ricostruzione di cute e tessuto sottocutaneo, NAS
86.88.19↔	Piccola copertura dei tessuti molli di altra sede con cheratinociti coltivati		
86.88.20↔	Piccola copertura temporanea dei tessuti molli del capo mediante combinazione di varie procedure		
86.88.21↔	Piccola copertura temporanea dei tessuti molli del collo mediante combinazione di varie procedure		
86.88.22↔	Piccola copertura temporanea dei tessuti molli di spalla e braccio mediante combinazione di varie procedure		

86.89.10↔	Distacco del peduncolo dopo plastica cutanea del capo	92.27.79↔	Moulage radioattivi, altro
86.89.11↔	Distacco del peduncolo dopo plastica cutanea del collo	92.28.00↔	Iniezione o instillazione di radioisotopi, NAS
86.89.12↔	Distacco del peduncolo dopo plastica cutanea di spalla e ascella	92.28.01↔	Instillazione di radionuclidi aperti in articolazioni
86.89.13↔	Distacco del peduncolo dopo plastica cutanea di braccio e gomito	92.28.02↔	Radioiodioterapia: Radioiodioterapia fino a 1,2 GBq I-131: senza somministrazione di tireotropina ricombinante (rh-TSH)
86.89.14↔	Distacco del peduncolo dopo plastica cutanea dell'avambraccio	92.28.03↔	Radioiodioterapia: Radioiodioterapia fino a 1,2 GBq I-131: con somministrazione di tireotropina ricombinante (rh-TSH)
86.89.15↔	Distacco del peduncolo dopo plastica cutanea della mano	92.28.04↔	Radioiodioterapia: Radioiodioterapia da 1,2 a meno di 5 GBq I-131: senza somministrazione di tireotropina ricombinante (rh-TSH)
86.89.16↔	Distacco del peduncolo dopo plastica cutanea di parete toracica, addome e dorso	92.28.05↔	Radioiodioterapia: Radioiodioterapia da 1,2 a meno di 5 GBq I-131: con somministrazione di tireotropina ricombinante (rh-TSH)
86.89.17↔	Distacco del peduncolo dopo plastica cutanea della regione inguinale e genitale	92.28.06↔	Radioiodioterapia: Radioiodioterapia da 5 GBq I-131: senza somministrazione di tireotropina ricombinante (rh-TSH)
86.89.18↔	Distacco del peduncolo dopo plastica cutanea delle natiche	92.28.07↔	Radioiodioterapia: Radioiodioterapia da 5 GBq I-131: con somministrazione di tireotropina ricombinante (rh-TSH)
86.89.19↔	Distacco del peduncolo dopo plastica cutanea in altra sede	92.28.11↔	Terapia con radionuclidi aperti per metastasi ossee
86.89.1a↔	Distacco del peduncolo dopo plastica cutanea di coscia e ginocchio	92.28.12↔	Terapia del dolore palliativa endovenosa con radionuclidi aperti per metastasi ossee
86.89.1b↔	Distacco del peduncolo dopo plastica cutanea di gamba e piede	92.28.13↔	Terapia radiorecettoriale con analoghi della somatostatina DOTA-coniugati
86.89.80↔	Revisione di plastica cutanea del capo	92.28.20↔	Radioimmunoterapia con 90Y ibritumomab tiuxetano, parenterale
86.89.84↔	Revisione di plastica cutanea dell'avambraccio	92.28.21↔	Somministrazione parenterale di iodio-131-MIBG (metaiodobenzilguanidina)
86.89.85↔	Revisione di plastica cutanea della mano	92.28.31↔	Radio-chemioembolizzazione endovascolare selettiva con I-131-Lipiodol
86.89.87↔	Revisione di plastica cutanea della regione inguinale e genitale e delle natiche	92.28.32↔	Terapia endovascolare selettiva con radionuclidi (SIRT) mediante embolizzazione con microsferi marcate con ittrio-90
86.89.88↔	Revisione di plastica cutanea delle estremità inferiore	92.28.33↔	Brachiterapia endovascolare con renio-188
86.89.89↔	Revisione di plastica cutanea in altra sede	92.29.11↔	Brachiterapia interstiziale con impianto di emettitori rimovibili monoplanari, basso rateo di dose
86.89.99↔	Altra riparazione o ricostruzione di cute e tessuto sottocutaneo, altro	92.29.12↔	Brachiterapia interstiziale con impianto di emettitori rimovibili monoplanari, rateo di dose pulsata (pulsed dose rate)
86.91↔	Asportazione di cute per innesto	92.29.13↔	Brachiterapia interstiziale con impianto di emettitori rimovibili monoplanari, alto rateo di dose
86.93.00↔	Inserzione di espansore tissutale, NAS	92.29.19↔	Brachiterapia interstiziale con impianto di emettitori rimovibili monoplanari, altro
86.93.10↔	Inserzione di espansore tissutale nel capo	92.29.21↔	Brachiterapia interstiziale con impianto volumetrico di emettitori rimovibili multiplanari, basso rateo di dose
86.93.11↔	Inserzione di espansore tissutale nel collo	92.29.22↔	Brachiterapia interstiziale con impianto volumetrico di emettitori rimovibili multiplanari, rateo di dose pulsata (pulsed dose rate)
86.93.12↔	Inserzione di espansore tissutale nella spalla e nel braccio	92.29.23↔	Brachiterapia interstiziale con impianto volumetrico di emettitori rimovibili multiplanari, alto rateo di dose
86.93.13↔	Inserzione di espansore tissutale nell'avambraccio	92.29.24↔	Brachiterapia con impianto di emettitori rimovibili multiplanari, alto rateo di dose, intraoperatoria
86.93.14↔	Inserzione di espansore tissutale nella mano	92.29.29↔	Brachiterapia interstiziale con impianto volumetrico di emettitori rimovibili multiplanari, altro
86.93.15↔	Inserzione di espansore tissutale nella parete toracica e nel dorso	92.29.31↔	Brachiterapia interstiziale con impianto di emettitori permanenti, fino a 10 sorgenti
86.93.16↔	Inserzione di espansore tissutale nella regione addominale	92.29.32↔	Brachiterapia interstiziale con impianto di emettitori permanenti, da 10 a 15 sorgenti
86.93.18↔	Inserzione di espansore tissutale nelle estremità inferiore	92.29.33↔	Brachiterapia interstiziale con impianto di emettitori permanenti, da 16 a 20 sorgenti
86.93.99↔	Inserzione di espansore tissutale, altro	92.29.34↔	Brachiterapia interstiziale con impianto di emettitori permanenti, da 21 a 25 sorgenti
92.27.00↔	Impianto o inserzione di elementi radioattivi (brachiterapia con radionuclidi chiusi), superficie corporea, altra o NAS sede di applicazione	92.29.35↔	Brachiterapia interstiziale con impianto di emettitori permanenti, da 26 a 30 sorgenti
92.27.10↔	Impianto o inserzione di elementi radioattivi (brachiterapia con radionuclidi chiusi), organi sessuali femminili, NAS	92.29.36↔	Brachiterapia interstiziale con impianto di emettitori permanenti, da 31 a 35 sorgenti
92.27.11↔	Impianto o inserzione di elementi radioattivi (brachiterapia con radionuclidi chiusi), in sede intrauterina	92.29.37↔	Brachiterapia interstiziale con impianto di emettitori permanenti, da 36 a 40 sorgenti
92.27.12↔	Impianto o inserzione di elementi radioattivi (brachiterapia con radionuclidi chiusi), in sede intravaginale	92.29.38↔	Brachiterapia interstiziale con impianto di emettitori permanenti, da 41 a 45 sorgenti
92.27.13↔	Impianto o inserzione di elementi radioattivi (brachiterapia con radionuclidi chiusi), in sede combinata intrauterina e intravaginale	92.29.39↔	Brachiterapia interstiziale con impianto di emettitori permanenti, da 46 a 50 sorgenti
92.27.21↔	Impianto o inserzione di elementi radioattivi (brachiterapia con radionuclidi chiusi), superficie corporea	92.29.3a↔	Brachiterapia interstiziale con impianto di emettitori permanenti, da 51 a 55 sorgenti
92.27.22↔	Impianto o inserzione di elementi radioattivi (brachiterapia con radionuclidi chiusi), in sede intracavitaria	92.29.3b↔	Brachiterapia interstiziale con impianto di emettitori permanenti, da 56 a 60 sorgenti
92.27.23↔	Impianto o inserzione di elementi radioattivi (brachiterapia con radionuclidi chiusi), in sede endoluminale		
92.27.30↔	Impianto o inserzione di elementi radioattivi (brachiterapia con radionuclidi chiusi), vasi NAS		
92.27.31↔	Impianto o inserzione di elementi radioattivi (brachiterapia con radionuclidi chiusi), arterie coronarie		
92.27.39↔	Impianto o inserzione di elementi radioattivi (brachiterapia con radionuclidi chiusi), altri vasi		
92.27.40↔	Impianto o inserzione di elementi radioattivi (brachiterapia con radionuclidi chiusi), intraoperatoria		
92.27.70↔	Moulage radioattivi, NAS		
92.27.71↔	Moulage radioattivi: costruzione e applicazione di moulage radioattivi superficiali		
92.27.72↔	Moulage radioattivi: costruzione e applicazione di applicatori non impiegati sulla superficie corporea		
92.27.73↔	Moulage radioattivi: costruzione e applicazione di applicatori oculari		

92.29.3c↔ Brachiterapia interstiziale con impianto di emettitori permanenti, da 61 a 65 sorgenti
 92.29.3d↔ Brachiterapia interstiziale con impianto di emettitori permanenti, da 66 a 70 sorgenti

92.29.3e↔ Brachiterapia interstiziale con impianto di emettitori permanenti, più di 70 sorgenti

ADRG W05 Riabilitazione precoce per politrauma con procedura OR

Trattamento riabilitativo precoce e Procedura operatoria

DRG W05Z Riabilitazione precoce per politrauma con procedura OR**ADRG W36 Terapia intensiva complessa > 980 / 1104 punti risorse per politrauma**

Terapia intensiva complessa > 980 / 1104 punti risorse

DRG W36Z Terapia intensiva complessa > 980 / 1104 punti risorse per politrauma**ADRG W40 Riabilitazione precoce per politrauma sanitari**

Trattamento riabilitativo precoce

DRG W40Z Riabilitazione precoce per politrauma**ADRG W60 Politrauma, decesso < 5 giorni dopo l'ammissione**

Modo di dimissione è uguale deceduto (07) e durata del soggiorno < 5 giorni

DRG W60Z Politrauma, decesso < 5 giorni dopo l'ammissione**ADRG W61 Politrauma senza interventi significativi**

Diagnosi principale nella tabella W61-1

DRG W61A Politrauma senza interventi significativi con diagnosi complicanti

Diagnosi nella tabella W61-2

DRG W61B Politrauma senza interventi significativi senza diagnosi complicanti**Diagnosi principale W61-1**

S00.00	Traumatismo superficiale del cuoio capelluto: tipo di ferita non precisato	S00.21	Altri traumatismi superficiali della palpebra e dell'area perioculare: Escoriazione
S00.01	Traumatismo superficiale del cuoio capelluto: Escoriazione	S00.22	Altri traumatismi superficiali della palpebra e dell'area perioculare: Formazione di vesciche (non termiche)
S00.02	Traumatismo superficiale del cuoio capelluto: Formazione di vesciche (non termiche)	S00.23	Altri traumatismi superficiali della palpebra e dell'area perioculare: Morso o puntura d'insetto (non velenoso)
S00.03	Traumatismo superficiale del cuoio capelluto: Morso o puntura d'insetto (non velenoso)	S00.24	Altri traumatismi superficiali della palpebra e dell'area perioculare: Corpo estraneo superficiale (scheggia)
S00.04	Traumatismo superficiale del cuoio capelluto: Corpo estraneo superficiale (scheggia)	S00.28	Altri traumatismi superficiali della palpebra e dell'area perioculare: altra ferita
S00.05	Traumatismo superficiale del cuoio capelluto: contusione	S00.30	Traumatismo superficiale del naso: tipo di ferita non precisato
S00.08	Traumatismo superficiale del cuoio capelluto: altra ferita	S00.31	Traumatismo superficiale del naso: Escoriazione
S00.1	Contusione della palpebra e dell'area perioculare	S00.32	Traumatismo superficiale del naso: Formazione di vesciche (non termiche)
S00.20	Altri traumatismi superficiali della palpebra e dell'area perioculare: tipo di ferita non precisato		

S00.33	Traumatismo superficiale del naso: Morso o puntura d'insetto (non velenoso)	S01.39	Ferita aperta: Altre e multiple parti dell'orecchio e delle strutture uditive
S00.34	Traumatismo superficiale del naso: Corpo estraneo superficiale (scheggia)	S01.41	Ferita aperta: Guancia
S00.35	Traumatismo superficiale del naso: contusione	S01.42	Ferita aperta: Area mascellare
S00.38	Traumatismo superficiale del naso: altra ferita	S01.43	Ferita aperta: Area mandibolare
S00.40	Traumatismo superficiale dell'orecchio: tipo di ferita non precisato	S01.49	Ferita aperta: Altre e multiple parti della guancia e dell'area temporomandibolare
S00.41	Traumatismo superficiale dell'orecchio: Escoriazione	S01.50	Ferita aperta: Bocca, parte non specificata
S00.42	Traumatismo superficiale dell'orecchio: Formazione di vesciche (non termiche)	S01.51	Ferita aperta: Labbro
S00.43	Traumatismo superficiale dell'orecchio: Morso o puntura d'insetto (non velenoso)	S01.52	Ferita aperta: Mucosa della guancia
S00.44	Traumatismo superficiale dell'orecchio: Corpo estraneo superficiale (scheggia)	S01.53	Ferita aperta: Gengiva (processo alveolare)
S00.45	Traumatismo superficiale dell'orecchio: contusione	S01.54	Ferita aperta: Lingua e pavimento orale
S00.48	Traumatismo superficiale dell'orecchio: altra ferita	S01.55	Ferita aperta: Palato
S00.50	Traumatismo superficiale del labbro e della cavità orale: tipo di ferita non precisato	S01.59	Ferita aperta: Altre e multiple parti del labbro e della cavità orale
S00.51	Traumatismo superficiale del labbro e della cavità orale: Escoriazione	S01.7	Ferite aperte multiple della testa
S00.52	Traumatismo superficiale del labbro e della cavità orale: Formazione di vesciche (non termiche)	S01.80	Ferita aperta di altre parti della testa, non specificata
S00.53	Traumatismo superficiale del labbro e della cavità orale: Morso o puntura d'insetto (non velenoso)	S01.83	Ferita aperta (qualsiasi parte della testa) in collegamento con traumatismo intracranico
S00.54	Traumatismo superficiale del labbro e della cavità orale: Corpo estraneo superficiale (scheggia)	S01.84	Danno ai tessuti molli di primo grado su frattura o lussazione chiusa della testa
S00.55	Traumatismo superficiale del labbro e della cavità orale: contusione	S01.85	Danno ai tessuti molli di secondo grado su frattura o lussazione chiusa della testa
S00.58	Traumatismo superficiale del labbro e della cavità orale: altra ferita	S01.86	Danno ai tessuti molli di terzo grado su frattura o lussazione chiusa della testa
S00.7	Traumatismi superficiali multipli della testa	S01.87	Danno ai tessuti molli di primo grado su frattura o lussazione aperta della testa
S00.80	Traumatismo superficiale di altre parti della testa: tipo di ferita non precisato	S01.88	Danno ai tessuti molli di secondo grado su frattura o lussazione aperta della testa
S00.81	Traumatismo superficiale di altre parti della testa: Escoriazione	S01.89	Danno ai tessuti molli di terzo grado su frattura o lussazione aperta della testa
S00.82	Traumatismo superficiale di altre parti della testa: Formazione di vesciche (non termiche)	S01.9	Ferita aperta della testa, sede non specificata
S00.83	Traumatismo superficiale di altre parti della testa: Morso o puntura d'insetto (non velenoso)	S02.0	Frattura della volta cranica
S00.84	Traumatismo superficiale di altre parti della testa: Corpo estraneo superficiale (scheggia)	S02.1	Frattura della base cranica
S00.85	Traumatismo superficiale di altre parti della testa: contusione	S02.2	Frattura delle ossa nasali
S00.88	Traumatismo superficiale di altre parti della testa: altra ferita	S02.3	Frattura del pavimento dell'orbita
S00.90	Traumatismo superficiale della testa, sede non specificata: tipo di ferita non precisato	S02.4	Frattura dello zigomatico e del mascellare superiore
S00.91	Traumatismo superficiale della testa, sede non specificata: Escoriazione	S02.5	Frattura di dente
S00.92	Traumatismo superficiale della testa, sede non specificata: Formazione di vesciche (non termiche)	S02.60	Frattura della mandibola: Parte non specificata
S00.93	Traumatismo superficiale della testa, sede non specificata: Morso o puntura d'insetto (non velenoso)	S02.61	Frattura della mandibola: Processo condileo
S00.94	Traumatismo superficiale della testa, sede non specificata: Corpo estraneo superficiale (scheggia)	S02.62	Frattura della mandibola: Sottocondiloidea
S00.95	Traumatismo superficiale della testa, sede non specificata: contusione	S02.63	Frattura della mandibola: Processo coronioideo
S00.98	Traumatismo superficiale della testa, sede non specificata: altra ferita	S02.64	Frattura della mandibola: Ramo mandibolare, parte non specificata
S01.0	Ferita aperta del cuoio capelluto	S02.65	Frattura della mandibola: Angolo mandibolare
S01.1	Ferita aperta della palpebra e dell'area periorbitale	S02.66	Frattura della mandibola: Sinfisi mandibolare
S01.20	Ferita aperta del naso: Parte non specificata	S02.67	Frattura della mandibola: Parte alveolare
S01.21	Ferita aperta: Cute esterna del naso	S02.68	Frattura della mandibola: Corpo mandibolare, altre e non specificate parti
S01.22	Ferita aperta: Narici	S02.69	Frattura della mandibola: Parti multiple
S01.23	Ferita aperta: Setto nasale	S02.7	Fratture multiple interessanti cranio e ossa facciali
S01.29	Ferita aperta: Altre e multiple parti del naso	S02.8	Fratture di altre ossa craniche e facciali
S01.30	Ferita aperta dell'orecchio: Parte non specificata	S02.9	Frattura di ossa craniche o facciali, sede non specificata
S01.31	Ferita aperta: Padiglione auricolare	S03.0	Lussazione di osso mascellare
S01.33	Ferita aperta: Trago	S03.1	Lussazione della cartilagine del setto nasale
S01.34	Ferita aperta: Condotto uditivo esterno	S03.2	Lussazione di dente
S01.35	Ferita aperta: Tuba di Eustachio	S03.3	Lussazione di altre e non specificate parti della testa
S01.36	Ferita aperta: Catena ossicolare	S03.4	Distorsione e distrazione di mascellare
S01.37	Ferita aperta: Timpano	S03.5	Distorsione e distrazione di articolazioni e legamenti di altre e non specificate parti della testa
S01.38	Ferita aperta: Orecchio interno	S04.0	Traumatismo del nervo ottico e delle vie ottiche
		S04.1	Traumatismo del nervo oculomotore
		S04.2	Traumatismo del nervo trocleare
		S04.3	Traumatismo del nervo trigemino
		S04.4	Traumatismo del nervo abducente
		S04.5	Traumatismo del nervo facciale
		S04.6	Traumatismo del nervo statoacustico
		S04.7	Traumatismo del nervo accessorio
		S04.8	Traumatismo di altri nervi cranici
		S04.9	Traumatismo di nervo cranico non specificato
		S05.0	Traumatismo della congiuntiva e abrasione corneale senza menzione di corpo estraneo

S05.1	Contusione del globo oculare e dei tessuti orbitari	S10.91	Traumatismo superficiale del collo, parte non specificata: Escoriazione
S05.2	Lacerazione e rottura oculari con prolusso o perdita di tessuto intraoculare	S10.92	Traumatismo superficiale del collo, parte non specificata: Formazione di vesciche (non termiche)
S05.3	Lacerazione oculare senza prolusso o perdita di tessuto intraoculare	S10.93	Traumatismo superficiale del collo, parte non specificata: Morso o puntura d'insetto (non velenoso)
S05.4	Ferita penetrante dell'orbita con o senza corpo estraneo	S10.94	Traumatismo superficiale del collo, parte non specificata: Corpo estraneo superficiale (scheggia)
S05.5	Ferita penetrante del globo oculare con corpo estraneo	S10.95	Traumatismo superficiale del collo, parte non specificata: contusione
S05.6	Ferita penetrante del globo oculare senza corpo estraneo	S10.98	Traumatismo superficiale del collo, parte non specificata: altra ferita
S05.7	Avulsione dell'occhio	S11.01	Ferita aperta: Laringe
S05.8	Altri traumasmi dell'occhio e dell'orbita	S11.02	Ferita aperta: Trachea, parte cervicale
S05.9	Traumatismo dell'occhio e dell'orbita, non specificato	S11.1	Ferita aperta interessante la ghiandola tiroide
S06.1	Edema cerebrale traumatico	S11.21	Ferita aperta: Faringe
S06.20	Traumatismo cerebrale e cerebellare diffuso, non specificato	S11.22	Ferita aperta: Esofago, parte cervicale
S06.21	Contusioni cerebrali diffuse	S11.7	Ferite aperte multiple del collo
S06.22	Contusioni cerebellari diffuse	S11.80	Ferita aperta di altre parti del collo, non specificata
S06.23	Ematomi intracerebrali e cerebellari multipli	S11.84	Danno ai tessuti molli di primo grado su frattura o lussazione chiusa del collo
S06.28	Altri traumasmi cerebrali e cerebellari diffusi	S11.85	Danno ai tessuti molli di secondo grado su frattura o lussazione chiusa del collo
S06.30	Traumatismo cerebrale e cerebellare focale, non specificato	S11.86	Danno ai tessuti molli di terzo grado su frattura o lussazione chiusa del collo
S06.31	Contusione cerebrale focale	S11.87	Danno ai tessuti molli di primo grado su frattura o lussazione aperta del collo
S06.32	Contusione cerebellare focale	S11.88	Danno ai tessuti molli di secondo grado su frattura o lussazione aperta del collo
S06.33	Ematoma cerebrale focale	S11.89	Danno ai tessuti molli di terzo grado su frattura o lussazione aperta del collo
S06.34	Ematoma cerebellare focale	S11.9	Ferita aperta del collo, parte non specificata
S06.38	Altri traumasmi cerebrali e cerebellari focali	S12.0	Frattura della prima vertebra cervicale
S06.4	Emorragia epidurale	S12.1	Frattura della seconda vertebra cervicale
S06.5	Emorragia subdurale traumatica	S12.21	Frattura della terza vertebra cervicale
S06.6	Emorragia subaracnoidea traumatica	S12.22	Frattura della quarta vertebra cervicale
S06.8	Altri traumasmi intracranici	S12.23	Frattura della quinta vertebra cervicale
S06.9	Traumatismo intracranico non specificato	S12.24	Frattura della sesta vertebra cervicale
S07.0	Traumatismo da schiacciamento del viso	S12.25	Frattura della settima vertebra cervicale
S07.1	Traumatismo da schiacciamento del cranio	S12.7	Fratture multiple della colonna cervicale
S07.8	Traumatismo da schiacciamento di altre parti della testa	S12.8	Frattura di altre parti del collo
S07.9	Traumatismo da schiacciamento della testa, parte non specificata	S12.9	Frattura del collo, parte non specificata
S08.0	Avulsione del cuoio capelluto	S13.0	Rottura traumatica di disco intervertebrale cervicale
S08.1	Amputazione traumatica dell'orecchio	S13.10	Lussazione di vertebra cervicale: Livello non specificato
S08.8	Amputazione traumatica di altre parti della testa	S13.11	Lussazione di vertebra cervicale: C1/C2
S08.9	Amputazione traumatica di parte della testa non specificata	S13.12	Lussazione di vertebra cervicale: C2/C3
S09.0	Traumatismo di vasi sanguigni della testa non classificato altrove	S13.13	Lussazione di vertebra cervicale: C3/C4
S09.1	Traumatismo di muscolo e tendine della testa	S13.14	Lussazione di vertebra cervicale: C4/C5
S09.2	Rottura traumatica della membrana timpanica	S13.15	Lussazione di vertebra cervicale: C5/C6
S09.7	Traumasmi multipli della testa	S13.16	Lussazione di vertebra cervicale: C6/C7
S09.8	Altri traumasmi specificati della testa	S13.17	Lussazione di vertebra cervicale: C7/D1
S09.9	Traumatismo della testa non specificato	S13.18	Lussazione di vertebra cervicale: Altro
S10.0	Contusione della gola	S13.2	Lussazione di altra e non specificata parte del collo
S10.10	Altri e non specificati traumasmi superficiali della gola: tipo di ferita non precisato	S13.3	Lussazioni multiple del collo
S10.11	Altri e non specificati traumasmi superficiali della gola: Escoriazione	S13.4	Distorsione e distrazione della colonna cervicale
S10.12	Altri e non specificati traumasmi superficiali della gola: Formazione di vesciche (non termiche)	S13.5	Distorsione e distrazione dell'area tiroidea
S10.13	Altri e non specificati traumasmi superficiali della gola: Morso o puntura d'insetto (non velenoso)	S13.6	Distorsione e distrazione di articolazioni e legamenti di altra e non specificata parte del collo
S10.14	Altri e non specificati traumasmi superficiali della gola: Corpo estraneo superficiale (scheggia)	S14.0	Contusione ed edema del midollo spinale cervicale
S10.18	Altri e non specificati traumasmi superficiali della gola: altra ferita	S14.10	Traumasmi del midollo spinale cervicale, non specificati
S10.7	Traumasmi superficiali multipli del collo	S14.11	Lesione completa del midollo spinale cervicale
S10.80	Traumatismo superficiale di altre parti del collo: tipo di ferita non precisato	S14.12	Lesione centrale del midollo cervicale (lesione incompleta del midollo spinale)
S10.81	Traumatismo superficiale di altre parti del collo: Escoriazione	S14.13	Altra lesione incompleta del midollo spinale cervicale
S10.82	Traumatismo superficiale di altre parti del collo: Formazione di vesciche (non termiche)	S14.2	Traumatismo di radice nervosa della colonna cervicale
S10.83	Traumatismo superficiale di altre parti del collo: Morso o puntura d'insetto (non velenoso)	S14.3	Traumatismo del plesso brachiale
S10.84	Traumatismo superficiale di altre parti del collo: Corpo estraneo superficiale (scheggia)	S14.4	Traumatismo di nervi periferici del collo
S10.85	Traumatismo superficiale di altre parti del collo: contusione	S14.5	Traumatismo di nervi simpatici cervicali
S10.88	Traumatismo superficiale di altre parti del collo: altra ferita	S14.6	Traumatismo di altri e non specificati nervi del collo
S10.90	Traumatismo superficiale del collo, parte non specificata: tipo di ferita non precisato	S14.70	Traumatismo del midollo spinale cervicale: Livello non specificato

S14.71	Traumatismo del midollo spinale: C1	S20.83	Traumatismo superficiale di altra e non specificata parte del torace: Morso o puntura d'insetto (non velenoso)
S14.72	Traumatismo del midollo spinale: C2	S20.84	Traumatismo superficiale di altra e non specificata parte del torace: Corpo estraneo superficiale (scheggia)
S14.73	Traumatismo del midollo spinale: C3	S20.85	Traumatismo superficiale di altra e non specificata parte del torace: contusione
S14.74	Traumatismo del midollo spinale: C4	S20.88	Traumatismo superficiale di altra e non specificata parte del torace: altra ferita
S14.75	Traumatismo del midollo spinale: C5	S21.0	Ferita aperta della mammella
S14.76	Traumatismo del midollo spinale: C6	S21.1	Ferita aperta della parete anteriore del torace
S14.77	Traumatismo del midollo spinale: C7	S21.2	Ferita aperta della parete posteriore del torace
S14.78	Traumatismo del midollo spinale: C8	S21.7	Ferite aperte multiple della parete toracica
S15.00	Traumatismo: Arteria carotide, parte non specificata	S21.80	Ferita aperta di altre parti del torace, non specificata
S15.01	Traumatismo: Arteria carotide comune	S21.83	Ferita aperta (qualsiasi parte del torace) in collegamento con traumatismo intratoracico
S15.02	Traumatismo: Arteria carotide esterna	S21.84	Danno ai tessuti molli di primo grado su frattura o lussazione chiusa del torace
S15.03	Traumatismo: Arteria carotide interna	S21.85	Danno ai tessuti molli di secondo grado su frattura o lussazione chiusa del torace
S15.1	Traumatismo dell'arteria vertebrale	S21.86	Danno ai tessuti molli di terzo grado su frattura o lussazione chiusa del torace
S15.2	Traumatismo della vena giugulare esterna	S21.87	Danno ai tessuti molli di primo grado su frattura o lussazione aperta del torace
S15.3	Traumatismo della vena giugulare interna	S21.88	Danno ai tessuti molli di secondo grado su frattura o lussazione aperta del torace
S15.7	Traumatismo di vasi sanguigni multipli a livello del collo	S21.89	Danno ai tessuti molli di terzo grado su frattura o lussazione aperta del torace
S15.8	Traumatismo di altri vasi sanguigni a livello del collo	S21.9	Ferita aperta del torace, parte non specificata
S15.9	Traumatismo di vaso non specificato a livello del collo	S22.00	Frattura di vertebra dorsale: Livello non specificato
S16	Traumatismo di muscoli e di tendini a livello del collo	S22.01	Frattura di vertebra dorsale: D1 e D2
S17.0	Traumatismo da schiacciamento di laringe e trachea	S22.02	Frattura di vertebra dorsale: D3 e D4
S17.8	Traumatismo da schiacciamento di altre parti del collo	S22.03	Frattura di vertebra dorsale: D5 e D6
S17.9	Traumatismo da schiacciamento del collo, parte non specificata	S22.04	Frattura di vertebra dorsale: D7 e D8
S18	Amputazione traumatica a livello del collo	S22.05	Frattura di vertebra dorsale: D9 e D10
S19.7	Traumatismi multipli del collo	S22.06	Frattura di vertebra dorsale: D11 e D12
S19.8	Altro traumatismo del collo, specificato	S22.1	Fratture multiple della colonna dorsale
S19.9	Traumatismo del collo, non specificato	S22.2	Frattura dello sterno
S20.0	Contusione della mammella	S22.31	Frattura della prima costola
S20.10	Altri e non specificati traumatismi superficiali della mammella: tipo di ferita non precisato	S22.32	Frattura di altra costola
S20.11	Altri e non specificati traumatismi superficiali della mammella: Escoriazione	S22.40	Fratture multiple delle costole: Non specificate
S20.12	Altri e non specificati traumatismi superficiali della mammella: Formazione di vesciche (non termiche)	S22.41	Fratture multiple delle costole: Con coinvolgimento della prima costola
S20.13	Altri e non specificati traumatismi superficiali della mammella: Morso o puntura d'insetto (non velenoso)	S22.42	Fratture multiple delle costole: Con coinvolgimento di due costole
S20.14	Altri e non specificati traumatismi superficiali della mammella: Corpo estraneo superficiale (scheggia)	S22.43	Fratture multiple delle costole: Con coinvolgimento di tre costole
S20.18	Altri e non specificati traumatismi superficiali della mammella: altra ferita	S22.44	Fratture multiple delle costole: Con coinvolgimento di quattro e più costole
S20.2	Contusione del torace	S22.5	Lembo toracico mobile [flail chest]
S20.30	Altri traumatismi superficiali della parete anteriore del torace: tipo di ferita non precisato	S22.8	Frattura di altre parti di ossa del torace
S20.31	Altri traumatismi superficiali della parete anteriore del torace: Escoriazione	S22.9	Frattura di ossa del torace, parte non specificata
S20.32	Altri traumatismi superficiali della parete anteriore del torace: Formazione di vesciche (non termiche)	S23.0	Rottura traumatica di disco intervertebrale toracico
S20.33	Altri traumatismi superficiali della parete anteriore del torace: Morso o puntura d'insetto (non velenoso)	S23.10	Lussazione di vertebra dorsale: Livello non specificato
S20.34	Altri traumatismi superficiali della parete anteriore del torace: Corpo estraneo superficiale (scheggia)	S23.11	Lussazione di vertebra dorsale: D1/D2 e D2/D3
S20.38	Altri traumatismi superficiali della parete anteriore del torace: altra ferita	S23.12	Lussazione di vertebra dorsale: D3/D4 e D4/D5
S20.40	Altri traumatismi superficiali della parete posteriore del torace: tipo di ferita non precisato	S23.13	Lussazione di vertebra dorsale: D5/D6 e D6/D7
S20.41	Altri traumatismi superficiali della parete posteriore del torace: Escoriazione	S23.14	Lussazione di vertebra dorsale: D7/D8 e D8/D9
S20.42	Altri traumatismi superficiali della parete posteriore del torace: Formazione di vesciche (non termiche)	S23.15	Lussazione di vertebra dorsale: D9/D10 e D10/D11
S20.43	Altri traumatismi superficiali della parete posteriore del torace: Morso o puntura d'insetto (non velenoso)	S23.16	Lussazione di vertebra dorsale: D11/D12
S20.44	Altri traumatismi superficiali della parete posteriore del torace: Corpo estraneo superficiale (scheggia)	S23.17	Lussazione di vertebra dorsale: D12/L1
S20.48	Altri traumatismi superficiali della parete posteriore del torace: altra ferita	S23.2	Lussazione di altre e non specificate parti del torace
S20.7	Traumatismi superficiali multipli del torace	S23.3	Distorsione e distrazione della colonna dorsale
S20.80	Traumatismo superficiale di altra e non specificata parte del torace: tipo di ferita non precisato	S23.4	Distorsione e distrazione delle costole e dello sterno
S20.81	Traumatismo superficiale di altra e non specificata parte del torace: Escoriazione	S23.5	Distorsione e distrazione di altre e non specificate parti del torace
S20.82	Traumatismo superficiale di altra e non specificata parte del torace: Formazione di vesciche (non termiche)	S24.0	Commozione ed edema del midollo spinale dorsale
		S24.10	Traumatismi del midollo spinale dorsale, non specificati
		S24.11	Lesione completa del midollo spinale dorsale
		S24.12	Lesione incompleta del midollo spinale dorsale
		S24.2	Traumatismo di radice nervosa della colonna dorsale
		S24.3	Traumatismo di nervi periferici del torace
		S24.4	Traumatismo di nervi simpatici toracici

S24.5	Traumatismo di altri nervi del torace	S30.90	Traumatismo superficiale dell'addome, della regione lombosacrale e della pelvi, parte non specificata: tipo di ferita non precisato
S24.6	Traumatismo di nervo del torace non specificato		
S24.70	Traumatismo del midollo spinale dorsale: Livello non specificato		
S24.71	Traumatismo del midollo spinale: D1	S30.91	Traumatismo superficiale dell'addome, della regione lombosacrale e della pelvi, parte non specificata: Escoriazione
S24.72	Traumatismo del midollo spinale: D2/D3		
S24.73	Traumatismo del midollo spinale: D4/D5	S30.92	Traumatismo superficiale dell'addome, della regione lombosacrale e della pelvi, parte non specificata: Formazione di vesciche (non termiche)
S24.74	Traumatismo del midollo spinale: D6/D7		
S24.75	Traumatismo del midollo spinale: D8/D9		
S24.76	Traumatismo del midollo spinale: D10/D11	S30.93	Traumatismo superficiale dell'addome, della regione lombosacrale e della pelvi, parte non specificata: Morso o puntura d'insetto (non velenoso)
S24.77	Traumatismo del midollo spinale: D12		
S25.0	Traumatismo dell'aorta toracica	S30.94	Traumatismo superficiale dell'addome, della regione lombosacrale e della pelvi, parte non specificata: Corpo estraneo superficiale (scheggia)
S25.1	Traumatismo dell'arteria anonima o succlavia		
S25.2	Traumatismo della vena cava superiore		
S25.3	Traumatismo della vena anonima o succlavia	S30.95	Traumatismo superficiale dell'addome, della regione lombosacrale e della pelvi, parte non specificata: contusione
S25.4	Traumatismo di vasi sanguigni polmonari		
S25.5	Traumatismo di vasi sanguigni intercostali	S30.98	Traumatismo superficiale dell'addome, della regione lombosacrale e della pelvi, parte non specificata: altra ferita
S25.7	Traumatismo di vasi sanguigni multipli del torace		
S25.8	Traumatismo di altri vasi sanguigni del torace	S31.0	Ferita aperta della regione lombosacrale e della pelvi
S25.9	Traumatismo di vaso sanguigno non specificato del torace	S31.1	Ferita aperta della parete addominale
S26.0	Traumatismo del cuore con emopericardio	S31.2	Ferita aperta del pene
S26.81	Contusione del cuore	S31.3	Ferita aperta dello scroto e dei testicoli
S26.82	Lacerazione del cuore senza apertura di cavità cardiaca	S31.4	Ferita aperta della vagina e della vulva
S26.83	Lacerazione del cuore con apertura di cavità cardiaca	S31.5	Ferita aperta di altri e non specificati organi genitali esterni
S26.88	Altri traumi del cuore	S31.7	Ferite aperte multiple dell'addome, della regione lombosacrale e della pelvi
S26.9	Traumatismo del cuore non specificato		
S27.0	Pneumotorace traumatico	S31.80	Ferita aperta di altre e non specificate parti dell'addome
S27.1	Emotorace traumatico	S31.83	Ferita aperta (qualsiasi parte dell'addome, dei lombi e della pelvi) in collegamento con traumatismo intraaddominale
S27.2	Emopneumotorace traumatico		
S27.31	Contusione ed ematoma del polmone	S31.84	Danno ai tessuti molli di primo grado su frattura o lussazione chiusa della colonna lombare e della pelvi
S27.32	Lacerazione del polmone		
S27.38	Altri e non specificati traumi del polmone	S31.85	Danno ai tessuti molli di secondo grado su frattura o lussazione chiusa della colonna lombare e della pelvi
S27.4	Traumatismo di bronco		
S27.5	Traumatismo della trachea toracica	S31.86	Danno ai tessuti molli di terzo grado su frattura o lussazione chiusa della colonna lombare e della pelvi
S27.6	Traumatismo della pleura		
S27.7	Traumatismi multipli di organi intratoracici	S31.87	Danno ai tessuti molli di primo grado su frattura o lussazione aperta della colonna lombare e della pelvi
S27.81	Traumatismo: Diaframma		
S27.82	Traumatismo: Dotto toracico	S31.88	Danno ai tessuti molli di secondo grado su frattura o lussazione aperta della colonna lombare e della pelvi
S27.83	Traumatismo: Esofago, parte toracica		
S27.84	Traumatismo: Timo	S31.89	Danno ai tessuti molli di terzo grado su frattura o lussazione aperta della colonna lombare e della pelvi
S27.88	Traumatismo: Altri organi intratoracici specificati		
S27.9	Traumatismo di organo intratoracico non specificato	S32.00	Frattura di vertebra lombare: Livello non specificato
S28.0	Trauma toracico da schiacciamento	S32.01	Frattura di vertebra lombare: L1
S28.1	Amputazione traumatica di parte del torace	S32.02	Frattura di vertebra lombare: L2
S29.0	Traumatismo di muscoli e di tendini a livello del torace	S32.03	Frattura di vertebra lombare: L3
S29.7	Traumatismi multipli del torace	S32.04	Frattura di vertebra lombare: L4
S29.8	Altri traumi specificati del torace	S32.05	Frattura di vertebra lombare: L5
S29.9	Traumatismo del torace non specificato	S32.1	Frattura del sacro
S30.0	Contusione della regione lombosacrale e della pelvi	S32.2	Frattura del coccige
S30.1	Contusione della parete addominale	S32.3	Frattura dell'osso iliaco
S30.2	Contusione di organi genitali esterni	S32.4	Frattura dell'acetabolo
S30.7	Traumatismi superficiali multipli dell'addome, della regione lombosacrale e della pelvi	S32.5	Frattura del pube
		S32.7	Fratture multiple della colonna lombare e della pelvi
S30.80	Altri traumi superficiali dell'addome, della regione lombosacrale e della pelvi: tipo di ferita non precisato	S32.81	Frattura: Ischio
S30.81	Altri traumi superficiali dell'addome, della regione lombosacrale e della pelvi: Escoriazione	S32.82	Frattura: Colonna lombare e sacro, parte non specificata
S30.82	Altri traumi superficiali dell'addome, della regione lombosacrale e della pelvi: Formazione di vesciche (non termiche)	S32.83	Frattura: Pelvi, parte non specificata
S30.83	Altri traumi superficiali dell'addome, della regione lombosacrale e della pelvi: Morso o puntura d'insetto (non velenoso)	S32.89	Frattura: Altre e multiple parti della pelvi
S30.84	Altri traumi superficiali dell'addome, della regione lombosacrale e della pelvi: Corpo estraneo superficiale (scheggia)	S33.0	Rottura traumatica di disco intervertebrale lombare
S30.85	Altri traumi superficiali dell'addome, della regione lombosacrale e della pelvi: contusione	S33.10	Lussazione di vertebra lombare: Livello non specificato
S30.88	Altri traumi superficiali dell'addome, della regione lombosacrale e della pelvi: altra ferita	S33.11	Lussazione di vertebra lombare: L1/L2
		S33.12	Lussazione di vertebra lombare: L2/L3
		S33.13	Lussazione di vertebra lombare: L3/L4
		S33.14	Lussazione di vertebra lombare: L4/L5
		S33.15	Lussazione di vertebra lombare: L5/S1
		S33.2	Lussazione delle articolazioni sacroiliache e sacrococcigea
		S33.3	Lussazione di altre e non specificate parti della colonna vertebrale lombare e della pelvi
		S33.4	Rottura traumatica della sinfisi pubica
		S33.50	Distorsione e distrazione della colonna vertebrale lombare, non specificata
		S33.51	Distorsione e distrazione dell'articolazione lombosacrale e suoi legamenti

S33.6	Distorsione e distrazione dell'articolazione sacroiliaca	S36.81	Traumatismo: Peritoneo
S33.7	Distorsione e distrazione di altre e non specificate parti della colonna vertebrale lombare e della pelvi	S36.82	Traumatismo: Mesentere
S34.0	Contusione ed edema del midollo spinale lombare	S36.83	Traumatismo: Retroperitoneo
S34.10	Lesione completa del midollo spinale lombare	S36.88	Traumatismo: Altri organi intraaddominali
S34.11	Lesione incompleta del midollo spinale lombare	S36.9	Traumatismo di organo intraaddominale non specificato
S34.18	Altro traumatismo del midollo spinale lombare	S37.00	Traumatismo del rene, non specificato
S34.2	Traumatismo di radice nervosa della colonna lombare e sacrale	S37.01	Contusione ed ematoma del rene
S34.30	Sindrome della cauda equina traumatica completa	S37.02	Lacerazione del rene
S34.31	Sindrome della cauda equina traumatica incompleta	S37.03	Rottura completa del parenchima renale
S34.38	Altri e non specificati traumatismi della cauda equina	S37.1	Traumatismo dell'uretere
S34.4	Traumatismo del plesso lombosacrale	S37.20	Traumatismo della vescica, non specificato
S34.5	Traumatismo di nervi simpatici lombari, sacrali e pelvici	S37.21	Contusione della vescica
S34.6	Traumatismo di nervo(i) periferico(i) dell'addome, della regione lombosacrale e della pelvi	S37.22	Rottura della vescica
S34.70	Traumatismo del midollo spinale lombosacrale: Livello non specificato	S37.28	Altro traumatismo della vescica
S34.71	Traumatismo del midollo spinale: L1	S37.30	Traumatismo dell'uretra: Non specificato
S34.72	Traumatismo del midollo spinale: L2	S37.31	Traumatismo dell'uretra: Parte membranosa
S34.73	Traumatismo del midollo spinale: L3	S37.32	Traumatismo dell'uretra: Parte spongiosa
S34.74	Traumatismo del midollo spinale: L4	S37.33	Traumatismo dell'uretra: Parte prostatica
S34.75	Traumatismo del midollo spinale: L5	S37.38	Traumatismo dell'uretra: Altre parti
S34.76	Traumatismo del midollo spinale: S1	S37.4	Traumatismo dell'ovaio
S34.77	Traumatismo del midollo spinale: S2-S5	S37.5	Traumatismo della tuba di Falloppio
S34.8	Traumatismo di altri e non specificati nervi a livello dell'addome, della regione lombosacrale e della pelvi	S37.6	Traumatismo dell'utero
S35.0	Traumatismo dell'aorta addominale	S37.7	Traumatismo di organi multipli pelvici
S35.1	Traumatismo della vena cava inferiore	S37.81	Traumatismo: Surrenale
S35.2	Traumatismo del tronco celiaco o dell'arteria mesenterica	S37.82	Traumatismo: Prostata
S35.3	Traumatismo della vena porta o della vena splenica	S37.83	Traumatismo: Vescicola seminale
S35.4	Traumatismo di vaso sanguigno renale	S37.84	Traumatismo: Dotto deferente
S35.5	Traumatismo di vaso sanguigno iliaco	S37.88	Traumatismo: Altri organi pelvici
S35.7	Traumatismo di vasi sanguigni multipli a livello dell'addome, della regione lombosacrale e della pelvi	S37.9	Traumatismo di organo pelvico non specificato
S35.8	Traumatismo di altri vasi sanguigni a livello dell'addome, della regione lombosacrale e della pelvi	S38.0	Traumatismo da schiacciamento di organi genitali esterni
S35.9	Traumatismo di vaso sanguigno non specificato a livello dell'addome, della regione lombosacrale e della pelvi	S38.1	Traumatismo da schiacciamento di altre e non specificate parti dell'addome, della regione lombosacrale e della pelvi
S36.00	Traumatismo della milza, non specificato	S38.2	Amputazione traumatica di organi genitali esterni
S36.01	Ematoma della milza	S38.3	Amputazione traumatica di altre e non specificate parti dell'addome, della regione lombosacrale e della pelvi
S36.02	Lacerazione capsulare della milza, senza lacerazione maggiore del parenchima	S39.0	Traumatismo di muscoli e di tendini dell'addome, della regione lombosacrale e della pelvi
S36.03	Lacerazione della milza con coinvolgimento del parenchima	S39.6	Traumatismo di organo(i) intraaddominale(i) con organo(i) intrapelvico(i)
S36.04	Massiccia rottura parenchimale della milza	S39.7	Altri traumatismi multipli dell'addome, della regione lombosacrale e della pelvi
S36.08	Altro traumatismo della milza	S39.80	Frattura del pene
S36.10	Traumatismo del fegato, non specificato	S39.88	Altri traumatismi specificati dell'addome, dei lombi e della pelvi
S36.11	Contusione ed ematoma del fegato	S39.9	Traumatismo non specificato dell'addome, della regione lombosacrale e della pelvi
S36.12	Lacerazione del fegato, non specificata	S40.0	Contusione della spalla e del braccio
S36.13	Lieve lacerazione del fegato	S40.7	Traumatismi superficiali multipli della spalla e del braccio
S36.14	Moderata lacerazione del fegato	S40.81	Altri traumatismi superficiali della spalla e del braccio: Escoriazione
S36.15	Grave lacerazione del fegato	S40.82	Altri traumatismi superficiali della spalla e del braccio: Formazione di vesciche (non termiche)
S36.16	Altro traumatismo del fegato	S40.83	Altri traumatismi superficiali della spalla e del braccio: Morso o puntura d'insetto (non velenoso)
S36.17	Traumatismo: Colecisti	S40.84	Altri traumatismi superficiali della spalla e del braccio: Corpo estraneo superficiale (scheggia)
S36.18	Traumatismo: Dotto biliare	S40.88	Altri traumatismi superficiali della spalla e del braccio: Altro
S36.20	Traumatismo del pancreas: Parte non specificata	S40.9	Traumatismo superficiale della spalla e del braccio non specificato
S36.21	Traumatismo del pancreas: Testa	S41.0	Ferita aperta della spalla
S36.22	Traumatismo del pancreas: Corpo	S41.1	Ferita aperta del braccio
S36.23	Traumatismo del pancreas: Coda	S41.7	Ferite aperte multiple della spalla e del braccio
S36.29	Traumatismo del pancreas: Altre e multiple parti	S41.80	Ferita aperta non specificata di altre e non specificate parti del cingolo scapolare
S36.3	Traumatismo dello stomaco	S41.84	Danno ai tessuti molli di primo grado su frattura o lussazione chiusa del braccio
S36.40	Traumatismo: Intestino tenue, parte non specificata	S41.85	Danno ai tessuti molli di secondo grado su frattura o lussazione chiusa del braccio
S36.41	Traumatismo: Duodeno	S41.86	Danno ai tessuti molli di terzo grado su frattura o lussazione chiusa del braccio
S36.49	Traumatismo: Altre e multiple parti dell'intestino tenue	S41.87	Danno ai tessuti molli di primo grado su frattura o lussazione aperta del braccio
S36.50	Traumatismo: Colon, parte non specificata		
S36.51	Traumatismo: Colon ascendente		
S36.52	Traumatismo: Colon trasverso		
S36.53	Traumatismo: Colon discendente		
S36.54	Traumatismo: Colon sigmoideo		
S36.59	Traumatismo: Altre e multiple parti del colon		
S36.6	Traumatismo del retto		
S36.7	Traumatismo di organi multipli intraaddominali		

S41.88	Danno ai tessuti molli di secondo grado su frattura o lussazione aperta del braccio	S46.0	Traumatismo dei muscoli e dei tendini della cuffia dei rotatori della spalla
S41.89	Danno ai tessuti molli di terzo grado su frattura o lussazione aperta del braccio	S46.1	Traumatismo del muscolo e del tendine del capo lungo del bicipite
S42.00	Frattura della clavicola: Parte non specificata	S46.2	Traumatismo del muscolo e del tendine di altre parti del bicipite
S42.01	Frattura della clavicola: Terzo mediale	S46.3	Traumatismo del muscolo e del tendine del tricipite
S42.02	Frattura della clavicola: Terzo centrale	S46.7	Traumatismo di muscoli e tendini multipli a livello della spalla e del braccio
S42.03	Frattura della clavicola: Terzo laterale		
S42.09	Frattura della clavicola: Multipla	S46.8	Traumatismo di altri muscoli e tendini a livello della spalla e del braccio
S42.10	Frattura della scapola: Parte non specificata	S46.9	Traumatismo di muscolo e tendine non specificati a livello della spalla e del braccio
S42.11	Frattura della scapola: Corpo		
S42.12	Frattura della scapola: Acromion	S47	Traumatismo da schiacciamento della spalla e del braccio
S42.13	Frattura della scapola: Processo coracoideo	S48.0	Amputazione traumatica dell'articolazione della spalla
S42.14	Frattura della scapola: Cavità glenoidea e collo della scapola	S48.1	Amputazione traumatica tra la spalla e il gomito
S42.19	Frattura della scapola: Multipla	S48.9	Amputazione traumatica della spalla e del braccio, livello non specificato
S42.20	Frattura dell'estremità superiore dell'omero: Parte non specificata		
S42.21	Frattura dell'estremità superiore dell'omero: Testa	S49.7	Traumatismi multipli della spalla e del braccio
S42.22	Frattura dell'estremità superiore dell'omero: Collo chirurgico	S49.8	Altri traumatismi specificati della spalla e del braccio
S42.23	Frattura dell'estremità superiore dell'omero: Collo anatomico	S49.9	Traumatismo non specificato della spalla e del braccio
S42.24	Frattura dell'estremità superiore dell'omero: Tubercolo maggiore	S50.0	Contusione del gomito
S42.29	Frattura dell'estremità superiore dell'omero: Altre e multiple parti	S50.1	Contusione di altre e non specificate parti dell'avambraccio
S42.3	Frattura della diafisi dell'omero	S50.7	Traumatismi superficiali multipli dell'avambraccio
S42.40	Frattura dell'estremità distale dell'omero: Parte non specificata	S50.81	Altri traumatismi superficiali dell'avambraccio: Escoriazione
S42.41	Frattura dell'estremità distale dell'omero: Sovracondiloidea	S50.82	Altri traumatismi superficiali dell'avambraccio: Formazione di vesciche (non termiche)
S42.42	Frattura dell'estremità distale dell'omero: Epicondilo laterale		
S42.43	Frattura dell'estremità distale dell'omero: Epicondilo mediale	S50.83	Altri traumatismi superficiali dell'avambraccio: Morso o puntura d'insetto (non velenoso)
S42.44	Frattura dell'estremità distale dell'omero: Epicondili, epicondili, non specificato	S50.84	Altri traumatismi superficiali dell'avambraccio: Corpo estraneo superficiale (scheggia)
S42.45	Frattura dell'estremità distale dell'omero: Transcondiloidea (a T o a Y)	S50.88	Altri traumatismi superficiali dell'avambraccio: Altro
S42.49	Frattura dell'estremità distale dell'omero: Altre e multiple parti	S50.9	Traumatismo superficiale dell'avambraccio non specificato
S42.7	Fratture multiple della clavicola, della scapola e dell'omero	S51.0	Ferita aperta del gomito
S42.8	Frattura di altre parti della spalla e del braccio	S51.7	Ferite aperte multiple dell'avambraccio
S42.9	Frattura del cingolo scapolare, parte non specificata	S51.80	Ferita aperta di altre parti dell'avambraccio, non specificata
S43.00	Lussazione dell'articolazione della spalla, non specificata	S51.84	Danno ai tessuti molli di primo grado su frattura o lussazione chiusa dell'avambraccio
S43.01	Lussazione anteriore dell'omero		
S43.02	Lussazione posteriore dell'omero	S51.85	Danno ai tessuti molli di secondo grado su frattura o lussazione chiusa dell'avambraccio
S43.03	Lussazione inferiore dell'omero	S51.86	Danno ai tessuti molli di terzo grado su frattura o lussazione chiusa dell'avambraccio
S43.08	Lussazione di altre parti della spalla		
S43.1	Lussazione dell'articolazione acromioclaveare	S51.87	Danno ai tessuti molli di primo grado su frattura o lussazione aperta dell'avambraccio
S43.2	Lussazione dell'articolazione sternoclaveare		
S43.3	Lussazione di altre e non specificate parti del cingolo della spalla	S51.88	Danno ai tessuti molli di secondo grado su frattura o lussazione aperta dell'avambraccio
S43.4	Distorsione e distrazione dell'articolazione della spalla	S51.89	Danno ai tessuti molli di terzo grado su frattura o lussazione aperta dell'avambraccio
S43.5	Distorsione e distrazione dell'articolazione acromioclaveare		
S43.6	Distorsione e distrazione dell'articolazione sternoclaveare	S51.9	Ferita aperta dell'avambraccio, parte non specificata
S43.7	Distorsione e distrazione di altre e non specificate parti del cingolo della spalla	S52.00	Frattura dell'estremità sprossimale dell'ulna: Parte non specificata
S44.0	Traumatismo del nervo ulnare a livello del braccio	S52.01	Frattura dell'estremità prossimale dell'ulna: Olecrano
S44.1	Traumatismo del nervo mediano a livello del braccio	S52.02	Frattura dell'estremità prossimale dell'ulna: Processo coronoideo dell'ulna
S44.2	Traumatismo del nervo radiale a livello del braccio		
S44.3	Traumatismo del nervo ascellare	S52.09	Frattura dell'estremità prossimale dell'ulna: Altre e multiple parti
S44.4	Traumatismo del nervo muscolocutaneo	S52.10	Frattura dell'estremità prossimale del radio: Parte non specificata
S44.5	Traumatismo di nervo sensitivo cutaneo a livello della spalla e del braccio	S52.11	Frattura dell'estremità prossimale del radio: Testa
S44.7	Traumatismo di nervi multipli a livello della spalla e del braccio	S52.12	Frattura dell'estremità prossimale del radio: Collo
S44.8	Traumatismo di altri nervi a livello della spalla e del braccio	S52.19	Frattura dell'estremità prossimale del radio: Altre e multiple parti
S44.9	Traumatismo di nervo non specificato a livello della spalla e del braccio	S52.20	Frattura della diafisi dell'ulna, parte non specificata
		S52.21	Frattura della diafisi prossimale dell'ulna con lussazione della testa del radio
S45.0	Traumatismo dell'arteria ascellare		
S45.1	Traumatismo dell'arteria brachiale	S52.30	Frattura della diafisi del radio, Parte non specificata
S45.2	Traumatismo della vena ascellare o brachiale	S52.31	Frattura della diafisi distale del radio con lussazione della testa dell'ulna
S45.3	Traumatismo di vena superficiale a livello della spalla e del braccio		
S45.7	Traumatismo di vasi sanguigni multipli a livello della spalla e del braccio	S52.4	Frattura diafisaria sia dell'ulna che del radio
S45.8	Traumatismo di altri vasi sanguigni a livello della spalla e del braccio	S52.50	Frattura dell'estremità distale del radio: Non specificata
		S52.51	Frattura dell'estremità distale del radio: Frattura da estensione
		S52.52	Frattura dell'estremità distale del radio: Frattura da flessione
S45.9	Traumatismo di vaso sanguigno non specificato a livello della spalla e del braccio	S52.59	Frattura dell'estremità distale del radio: Altre e multiple parti
		S52.6	Frattura dell'estremità distale sia dell'ulna che del radio
		S52.7	Fratture multiple dell'avambraccio

S52.8	Frattura di altre parti dell'avambraccio	S60.83	Altri traumatismi superficiali del polso e della mano: Morso o puntura d'insetto (non velenoso)
S52.9	Frattura dell'avambraccio, parte non specificata		
S53.0	Lussazione della testa del radio	S60.84	Altri traumatismi superficiali del polso e della mano: Corpo estraneo superficiale (scheggia)
S53.10	Lussazione del gomito: Non specificata		
S53.11	Altra e non specificata lussazione del gomito: Anteriore	S60.88	Altri traumatismi superficiali del polso e della mano: Altro
S53.12	Altra e non specificata lussazione del gomito: Posteriore	S60.9	Traumatismo superficiale del polso e della mano non specificato
S53.13	Altra e non specificata lussazione del gomito: Mediale	S61.0	Ferita aperta del(le) dito(a) senza lesione dell'unghia
S53.14	Altra e non specificata lussazione del gomito: Laterale	S61.1	Ferita aperta del(le) dito(a) con lesione dell'unghia
S53.18	Lussazione del gomito: Altro	S61.7	Ferite aperte multiple del polso e della mano
S53.2	Rottura traumatica del legamento collaterale radiale	S61.80	Ferita aperta di altre parti del polso e della mano, non specificata
S53.3	Rottura traumatica del legamento collaterale ulnare		
S53.40	Distorsione e distrazione del gomito: Parte non specificata	S61.84	Danno ai tessuti molli di primo grado su frattura o lussazione chiusa del polso e della mano
S53.41	Distorsione e distrazione del gomito: Legamento collaterale radiale	S61.85	Danno ai tessuti molli di secondo grado su frattura o lussazione chiusa del polso e della mano
S53.42	Distorsione e distrazione del gomito: Legamento collaterale ulnare	S61.86	Danno ai tessuti molli di terzo grado su frattura o lussazione chiusa del polso e della mano
S53.43	Distorsione e distrazione del gomito: (Articolazione) omeroradiale	S61.87	Danno ai tessuti molli di primo grado su frattura o lussazione aperta del polso e della mano
S53.44	Distorsione e distrazione del gomito: (Articolazione) omeroulnare	S61.88	Danno ai tessuti molli di secondo grado su frattura o lussazione aperta del polso e della mano
S53.48	Distorsione e distrazione del gomito: Altre parti	S61.89	Danno ai tessuti molli di terzo grado su frattura o lussazione aperta del polso e della mano
S54.0	Traumatismo del nervo ulnare a livello dell'avambraccio		
S54.1	Traumatismo del nervo mediano a livello dell'avambraccio	S61.9	Ferita aperta del polso e della mano, parte non specificata
S54.2	Traumatismo del nervo radiale a livello dell'avambraccio	S62.0	Frattura dell'osso navicolare [scafoide] della mano
S54.3	Traumatismo di nervo sensoriale cutaneo a livello dell'avambraccio	S62.10	Frattura: Osso(a) carpale(i), non specificato(e)
S54.7	Traumatismo di nervi multipli a livello dell'avambraccio	S62.11	Frattura: Osso semilunare
S54.8	Traumatismo di altri nervi a livello dell'avambraccio	S62.12	Frattura: Osso piramidale
S54.9	Traumatismo di nervo, non specificato, a livello dell'avambraccio	S62.13	Frattura: Osso pisiforme
S55.0	Traumatismo dell'arteria ulnare a livello dell'avambraccio	S62.14	Frattura: Osso trapezio
S55.1	Traumatismo dell'arteria radiale a livello dell'avambraccio	S62.15	Frattura: Osso trapezoide
S55.2	Traumatismo di vena a livello dell'avambraccio	S62.16	Frattura: Osso capitato
S55.7	Traumatismo di vasi sanguigni multipli a livello dell'avambraccio	S62.17	Frattura: Osso uncinato
S55.8	Traumatismo di altri vasi sanguigni a livello dell'avambraccio	S62.19	Frattura di altre o multiple ossa carpali
S55.9	Traumatismo di vaso sanguigno, non specificato, a livello dell'avambraccio	S62.20	Frattura del primo osso metacarpale: Parte non specificata
S56.0	Traumatismo di muscoli e di tendini flessori del pollice a livello dell'avambraccio	S62.21	Frattura del primo osso metacarpale: Base
S56.1	Traumatismo di muscoli e di tendini flessori di altre(o) dita(o) a livello dell'avambraccio	S62.22	Frattura del primo osso metacarpale: Corpo
S56.2	Traumatismo di altri muscoli e tendini flessori a livello dell'avambraccio	S62.23	Frattura del primo osso metacarpale: Collo
S56.3	Traumatismo di muscoli o di tendini estensori o abduttori del pollice a livello dell'avambraccio	S62.24	Frattura del primo osso metacarpale: Testa
S56.4	Traumatismo di muscoli e di tendini estensori di altre(o) dita(o) a livello dell'avambraccio	S62.30	Frattura di altro osso metacarpale: Parte non specificata
S56.5	Traumatismo di altri muscoli e tendini estensori a livello dell'avambraccio	S62.31	Frattura di altro osso metacarpale: Base
S56.7	Traumatismo di muscoli e tendini multipli a livello dell'avambraccio	S62.32	Frattura di altro osso metacarpale: Corpo
S56.8	Traumatismo di altri e non specificati muscoli e tendini a livello dell'avambraccio	S62.33	Frattura di altro osso metacarpale: Collo
S57.0	Traumatismo da schiacciamento del gomito	S62.34	Frattura di altro osso metacarpale: Testa
S57.8	Traumatismo da schiacciamento di altre parti dell'avambraccio	S62.4	Fratture multiple di ossa metacarpali
S57.9	Traumatismo da schiacciamento dell'avambraccio, parte non specificata	S62.50	Frattura del pollice: Parte non specificata
S58.0	Amputazione traumatica a livello del gomito	S62.51	Frattura del pollice: Falange prossimale
S58.1	Amputazione traumatica tra il gomito e il polso	S62.52	Frattura del pollice: Falange distale
S58.9	Amputazione traumatica dell'avambraccio, livello non specificato	S62.60	Frattura di altro dito della mano: Parte non specificata
S59.7	Traumatismi multipli dell'avambraccio	S62.61	Frattura di altro dito della mano: Falange prossimale
S59.8	Altri traumatismi specificati dell'avambraccio	S62.62	Frattura di altro dito della mano: Falange media
S59.9	Traumatismo non specificato dell'avambraccio	S62.63	Frattura di altro dito della mano: Falange distale
S60.0	Contusione del(le) dito(a) senza lesione dell'unghia	S62.7	Fratture multiple delle dita della mano
S60.1	Contusione del(le) dito(a) con lesione dell'unghia	S62.8	Frattura di altre e non specificate parti del polso e della mano
S60.2	Contusione di altre parti del polso e della mano	S63.00	Lussazione del polso: Parte non specificata
S60.7	Traumatismi superficiali multipli del polso e della mano	S63.01	Lussazione del polso: (Articolazione) radioulnare
S60.81	Altri traumatismi superficiali del polso e della mano: Escoriazione	S63.02	Lussazione del polso: (Articolazione) radiocarpica
S60.82	Altri traumatismi superficiali del polso e della mano: Formazione di vesciche (non termiche)	S63.03	Lussazione del polso: (Articolazione) mediocarpica
		S63.04	Lussazione del polso: (Articolazione) carpometacarpica
		S63.08	Lussazione del polso: Altro
		S63.10	Lussazione di dito della mano: Parte non specificata
		S63.11	Lussazione di dito della mano: (Articolazione) metacarpofalangea
		S63.12	Lussazione di dito della mano: (Articolazione) interfalangea
		S63.2	Lussazioni multiple di dita della mano
		S63.3	Rottura traumatica di legamento del polso e del carpo
		S63.4	Rottura traumatica di legamento di dito della mano a livello della (e) articolazione(i) metacarpofalangea(e) e interfalangea(e)
		S63.50	Distorsione e distrazione del polso: Parte non specificata
		S63.51	Distorsione e distrazione del polso: (Articolazione) carpale

S63.52	Distorsione e distrazione del polso: (Legamento) (Articolazione) radiocarpico(a)	S70.0	Contusione dell'anca
S63.53	Distorsione e distrazione del polso: (Articolazione) carpometacarpica	S70.1	Contusione della coscia
S63.58	Distorsione e distrazione del polso: Altre parti	S70.7	Traumatismi superficiali multipli dell'anca e della coscia
S63.60	Distorsione e distrazione di dito(a) della mano: Parte non specificata	S70.81	Altri traumatismi superficiali dell'anca e della coscia: Escoriazione
S63.61	Distorsione e distrazione di dito(a) della mano: (Articolazione) metacarpofalangea	S70.82	Altri traumatismi superficiali dell'anca e della coscia: Formazione di vesciche (non termiche)
S63.62	Distorsione e distrazione di dito(a) della mano: (Articolazione) interfalangea	S70.83	Altri traumatismi superficiali dell'anca e della coscia: Morso o puntura d'insetto (non velenoso)
S63.68	Distorsione e distrazione di dito(a) della mano: Altre parti	S70.84	Altri traumatismi superficiali dell'anca e della coscia: Corpo estraneo superficiale (scheggia)
S63.7	Distorsione e distrazione di altre e non specificate parti della mano	S70.88	Altri traumatismi superficiali dell'anca e della coscia: Altro
S64.0	Traumatismo del nervo ulnare a livello del polso e della mano	S70.9	Traumatismo superficiale dell'anca e della coscia non specificato
S64.1	Traumatismo del nervo mediano a livello del polso e della mano	S71.0	Ferita aperta dell'anca
S64.2	Traumatismo del nervo radiale a livello del polso e della mano	S71.1	Ferita aperta della coscia
S64.3	Traumatismo di nervo digitale del pollice	S71.7	Ferite aperte multiple dell'anca e della coscia
S64.4	Traumatismo di nervo digitale di altro dito della mano	S71.80	Ferita aperta di altre e non specificate parti del cingolo pelvico
S64.7	Traumatismo di nervi multipli a livello del polso e della mano	S71.84	Danno ai tessuti molli di primo grado su frattura o lussazione chiusa dell'anca e della coscia
S64.8	Traumatismo di altri nervi a livello del polso e della mano	S71.85	Danno ai tessuti molli di secondo grado su frattura o lussazione chiusa dell'anca e della coscia
S64.9	Traumatismo di nervo non specificato a livello del polso e della mano	S71.86	Danno ai tessuti molli di terzo grado su frattura o lussazione chiusa dell'anca e della coscia
S65.0	Traumatismo dell'arteria ulnare a livello del polso e della mano	S71.87	Danno ai tessuti molli di primo grado su frattura o lussazione aperta dell'anca e della coscia
S65.1	Traumatismo dell'arteria radiale a livello del polso e della mano	S71.88	Danno ai tessuti molli di secondo grado su frattura o lussazione aperta dell'anca e della coscia
S65.2	Traumatismo dell'arco palmare superficiale	S71.89	Danno ai tessuti molli di terzo grado su frattura o lussazione aperta dell'anca e della coscia
S65.3	Traumatismo dell'arco palmare profondo	S72.00	Frattura del collo del femore: Parte non specificata
S65.4	Traumatismo di vaso(i) sanguigno(i) del pollice	S72.01	Frattura del collo del femore: Intracapsulare
S65.5	Traumatismo di vaso(i) sanguigno(i) di altro dito	S72.02	Frattura del collo del femore: Epifisi (prossimale), epifisiolisi
S65.7	Traumatismo di vasi sanguigni multipli a livello del polso e della mano	S72.03	Frattura del collo del femore: Sottocapitata
S65.8	Traumatismo di altri vasi sanguigni a livello del polso e della mano	S72.04	Frattura del collo del femore: Mediocervicale
S65.9	Traumatismo di vaso sanguigno non specificato a livello del polso e della mano	S72.05	Frattura del collo del femore: Basicervicale
S66.0	Traumatismo di muscoli e tendini flessori lunghi del pollice a livello del polso e della mano	S72.08	Frattura del collo del femore: Altre parti
S66.1	Traumatismo di muscoli e tendini flessori di altro dito a livello del polso e della mano	S72.10	Frattura del femore: Trocanterica, non specificata
S66.2	Traumatismo di muscoli e tendini estensori del pollice a livello del polso e della mano	S72.11	Frattura del femore: Intertrocanterica
S66.3	Traumatismo di muscoli e tendini estensori di altro dito a livello del polso e della mano	S72.2	Frattura sottotrocanterica
S66.4	Traumatismo di muscoli e tendini intrinseci del pollice a livello del polso e della mano	S72.3	Frattura diafisaria del femore
S66.5	Traumatismo di muscoli e tendini intrinseci di altro dito a livello del polso e della mano	S72.40	Frattura dell'estremità distale del femore: Parte non specificata
S66.6	Traumatismo di muscoli e tendini flessori multipli a livello del polso e della mano	S72.41	Frattura dell'estremità distale del femore: Condilo (laterale) (mediale)
S66.7	Traumatismo di muscoli e tendini estensori multipli a livello del polso e della mano	S72.42	Frattura dell'estremità distale del femore: Epifisi, epifisiolisi
S66.8	Traumatismo di altri muscoli e tendini a livello del polso e della mano	S72.43	Frattura dell'estremità distale del femore: Sovracondiloidea
S66.9	Traumatismo di muscolo e tendine non specificato a livello del polso e della mano	S72.44	Frattura dell'estremità distale del femore: Intercondiloidea
S67.0	Traumatismo da schiacciamento del pollice e altro(e) dito(a) della mano	S72.7	Fratture multiple del femore
S67.8	Traumatismo da schiacciamento di altre e non specificate parti del polso e della mano	S72.8	Fratture di altre parti del femore
S68.0	Amputazione traumatica del pollice (completa) (parziale)	S72.9	Frattura del femore, parte non specificata
S68.1	Amputazione traumatica di altro dito singolo della mano (completa) (parziale)	S73.00	Lussazione dell'anca: Non specificata
S68.2	Amputazione traumatica di due o più dita (completa) (parziale)	S73.01	Lussazione dell'anca: Posteriore
S68.3	Amputazione traumatica combinata di (parte di) dito(a) con altre parti del polso e della mano	S73.02	Lussazione dell'anca: Anteriore
S68.4	Amputazione traumatica della mano a livello del polso	S73.08	Lussazione dell'anca: Altro
S68.8	Amputazione traumatica di altre parti del polso e della mano	S73.10	Distorsione e distrazione dell'anca: Parte non specificata
S68.9	Amputazione traumatica del polso e della mano, livello non specificato	S73.11	Distorsione e distrazione dell'anca: (Legamento) ileofemorale
S69.7	Traumatismi multipli del polso e della mano	S73.12	Distorsione e distrazione dell'anca: (Legamento) ischiocapsulare
S69.8	Altri traumatismi specificati del polso e della mano	S73.18	Distorsione e distrazione dell'anca: Altre parti
S69.9	Traumatismo non specificato del polso e della mano	S74.0	Traumatismo del nervo sciatico a livello dell'anca e della coscia
		S74.1	Traumatismo del nervo femorale a livello dell'anca e della coscia
		S74.2	Traumatismo di nervo sensitivo cutaneo a livello dell'anca e della coscia
		S74.7	Traumatismo di nervi multipli a livello dell'anca e della coscia
		S74.8	Traumatismo di altri nervi a livello dell'anca e della coscia
		S74.9	Traumatismo di nervo non specificato a livello dell'anca e della coscia
		S75.0	Traumatismo dell'arteria femorale
		S75.1	Traumatismo della vena femorale a livello dell'anca e della coscia
		S75.2	Traumatismo della vena grande safena a livello dell'anca e della coscia

S75.7	Traumatismo di vasi sanguigni multipli a livello dell'anca e della coscia	S82.82	Frattura trimalleolare
S75.8	Traumatismo di altri vasi sanguigni a livello dell'anca e della coscia	S82.88	Fratture di altre parti della gamba
S75.9	Traumatismo di vaso sanguigno non specificato a livello dell'anca e della coscia	S82.9	Frattura della gamba, parte non specificata
S76.0	Traumatismo di muscolo e di tendine dell'anca	S83.0	Lussazione della rotula
S76.1	Traumatismo muscolare e tendineo del quadricipite	S83.10	Lussazione del ginocchio: Non specificata
S76.2	Traumatismo muscolare e tendineo degli adduttore della coscia	S83.11	Lussazione del ginocchio: Lussazione anteriore della tibia prossimale
S76.3	Traumatismo muscolare e tendineo del gruppo muscolare posteriore a livello della coscia	S83.12	Lussazione del ginocchio: Lussazione posteriore della tibia prossimale
S76.4	Traumatismo di altri e non specificati muscoli e tendini a livello della coscia	S83.13	Lussazione del ginocchio: Lussazione mediale della tibia prossimale
S76.7	Traumatismo di multipli muscoli e tendini a livello dell'anca e della coscia	S83.14	Lussazione del ginocchio: Lussazione laterale della tibia prossimale
S77.0	Traumatismo da schiacciamento dell'anca	S83.18	Lussazione del ginocchio: Altro
S77.1	Traumatismo da schiacciamento della coscia	S83.2	Lesione del menisco in atto
S77.2	Traumatismo da schiacciamento dell'anca con la coscia	S83.3	Lesione in atto della cartilagine articolare del ginocchio
S78.0	Amputazione traumatica dell' articolazione dell'anca	S83.40	Distorsione e distrazione del ginocchio: Legamento collaterale non specificato
S78.1	Amputazione traumatica tra l'anca e il ginocchio	S83.41	Distorsione e distrazione del ginocchio: Distorsione del legamento collaterale peroneale [esterno]
S78.9	Amputazione traumatica dell'anca e della coscia, livello non specificato	S83.42	Distorsione e distrazione del ginocchio: Distorsione del legamento collaterale tibiale [interno]
S79.7	Traumatismi multipli dell'anca e della coscia	S83.43	Distorsione e distrazione del ginocchio: Lacerazione del legamento collaterale peroneale [esterno]
S79.8	Altri traumatismi specificati dell'anca e della coscia	S83.44	Distorsione e distrazione del ginocchio: Lacerazione del legamento collaterale tibiale [interno]
S79.9	Traumatismo non specificato dell'anca e della coscia	S83.50	Distorsione e distrazione del ginocchio: Legamento crociato non specificato
S80.0	Contusione del ginocchio	S83.51	Distorsione e distrazione del ginocchio: Distorsione del legamento crociato anteriore
S80.1	Contusione di altre e non specificate parti della gamba	S83.52	Distorsione e distrazione del ginocchio: Distorsione del legamento crociato posteriore
S80.7	Traumatismi superficiali multipli della gamba	S83.53	Distorsione e distrazione del ginocchio: Lacerazione del legamento crociato anteriore
S80.81	Altri traumatismi superficiali della gamba: Escoriazione	S83.54	Distorsione e distrazione del ginocchio: Lacerazione del legamento crociato posteriore
S80.82	Altri traumatismi superficiali della gamba: Formazione di vesciche (non termiche)	S83.6	Distorsione e distrazione di altre e non specificate parti del ginocchio
S80.83	Altri traumatismi superficiali della gamba: Morso o puntura d'insetto (non velenoso)	S83.7	Traumatismo di strutture multiple del ginocchio
S80.84	Altri traumatismi superficiali della gamba: Corpo estraneo superficiale (scheggia)	S84.0	Traumatismo del nervo tibiale a livello della gamba
S80.88	Altri traumatismi superficiali della gamba: Altro	S84.1	Traumatismo del nervo peroneale a livello della gamba
S80.9	Traumatismo superficiale della gamba non specificato	S84.2	Traumatismo di nervo sensitivo cutaneo a livello della gamba
S81.0	Ferita aperta del ginocchio	S84.7	Traumatismo di nervi multipli a livello della gamba
S81.7	Ferite aperte multiple della gamba	S84.8	Traumatismo di altri nervi a livello della gamba
S81.80	Ferita aperta di altre parti della gamba, non specificata	S84.9	Traumatismo di nervo non specificato a livello della gamba
S81.84	Danno ai tessuti molli di primo grado su frattura o lussazione chiusa della gamba	S85.0	Traumatismo dell' arteria poplitea
S81.85	Danno ai tessuti molli di secondo grado su frattura o lussazione chiusa della gamba	S85.1	Traumatismo dell' arteria tibiale (anteriore) (posteriore)
S81.86	Danno ai tessuti molli di terzo grado su frattura o lussazione chiusa della gamba	S85.2	Traumatismo dell' arteria peroneale
S81.87	Danno ai tessuti molli di primo grado su frattura o lussazione aperta della gamba	S85.3	Traumatismo della vena grande safena a livello della gamba
S81.88	Danno ai tessuti molli di secondo grado su frattura o lussazione aperta della gamba	S85.4	Traumatismo della vena piccola safena a livello della gamba
S81.89	Danno ai tessuti molli di terzo grado su frattura o lussazione aperta della gamba	S85.5	Traumatismo della vena poplitea
S81.9	Ferita aperta della gamba, parte non specificata	S85.7	Traumatismo di vasi sanguigni multipli a livello della gamba
S82.0	Frattura della rotula	S85.8	Traumatismo di altri vasi sanguigni a livello della gamba
S82.11	Frattura dell'estremità prossimale della tibia: Con frattura del perone (qualsiasi parte)	S85.9	Traumatismo di vaso sanguigno non specificato a livello della gamba
S82.18	Frattura dell'estremità prossimale della tibia: Altro	S86.0	Traumatismo del tendine di Achille
S82.21	Frattura diafisaria della tibia: Con frattura del perone (qualsiasi parte)	S86.1	Traumatismo di altro(i) muscolo(i) e tendine(i) del gruppo muscolare posteriore a livello della gamba
S82.28	Frattura diafisaria della tibia: Altro	S86.2	Traumatismo di muscolo(i) e tendine(i) del gruppo muscolare anteriore a livello della gamba
S82.31	Frattura dell'estremità distale della tibia: Con frattura del perone (qualsiasi parte)	S86.3	Traumatismo di muscolo(i) e tendine(i) del gruppo muscolare peroneale a livello della gamba
S82.38	Frattura dell'estremità distale della tibia: Altro	S86.7	Traumatismo di muscoli e tendini multipli a livello della gamba
S82.40	Frattura del solo perone: Parte non specificata	S86.8	Traumatismo di altri muscoli e tendini a livello della gamba
S82.41	Frattura del solo perone: Estremità prossimale	S86.9	Traumatismo di muscolo e tendine non specificati a livello della gamba
S82.42	Frattura del solo perone: Diafisi	S87.0	Traumatismo da schiacciamento del ginocchio
S82.49	Frattura del solo perone: Multipla	S87.8	Traumatismo da schiacciamento di altre e non specificate parti della gamba
S82.5	Frattura del malleolo mediale	S88.0	Amputazione traumatica a livello del ginocchio
S82.6	Frattura del malleolo laterale	S88.1	Amputazione traumatica tra il ginocchio e la caviglia
S82.7	Fratture multiple della gamba	S88.9	Amputazione traumatica della gamba, livello non specificato
S82.81	Frattura bimalleolare		

S89.7	Traumatismi multipli della gamba	S93.43	Distorsione e distrazione della caviglia: Legamento tibioperoneo (anteriore) (posteriore), distale
S89.8	Altri traumatismi specificati della gamba	S93.48	Distorsione e distrazione della caviglia: Altre parti
S89.9	Traumatismo non specificato della gamba	S93.5	Distorsione e distrazione del(le) dito(a) del piede
S90.0	Contusione della caviglia	S93.6	Distorsione e distrazione di altre e non specificate parti del piede
S90.1	Contusione di dito(a) del piede senza danno all'unghia	S94.0	Traumatismo del nervo plantare laterale
S90.2	Contusione di dito(a) del piede con danno all'unghia	S94.1	Traumatismo del nervo plantare mediale
S90.3	Contusione di altre e non specificate parti del piede	S94.2	Traumatismo del nervo peroneale profondo a livello della caviglia e del piede
S90.7	Traumatismi superficiali multipli della caviglia e del piede	S94.3	Traumatismo di nervo sensitivo cutaneo a livello della caviglia e del piede
S90.81	Altri traumatismi superficiali della caviglia e del piede: Escoriazione	S94.7	Traumatismo di nervi multipli a livello della caviglia e del piede
S90.82	Altri traumatismi superficiali della caviglia e del piede: Formazione di vesciche (non termiche)	S94.8	Traumatismo di altri nervi a livello della caviglia e del piede
S90.83	Altri traumatismi superficiali della caviglia e del piede: Morso o puntura d'insetto (non velenoso)	S94.9	Traumatismo di nervo non specificato a livello della caviglia e del piede
S90.84	Altri traumatismi superficiali della caviglia e del piede: Corpo estraneo superficiale (scheggia)	S95.0	Traumatismo dell'arteria dorsale del piede
S90.88	Altri traumatismi superficiali della caviglia e del piede: Altro	S95.1	Traumatismo dell'arteria plantare del piede
S90.9	Traumatismo superficiale della caviglia e del piede non specificato	S95.2	Traumatismo della vena dorsale del piede
S91.0	Ferita aperta della caviglia	S95.7	Traumatismo di vasi sanguigni multipli a livello della caviglia e del piede
S91.1	Ferita aperta del(le) dito(a) del piede senza danno all'unghia	S95.8	Traumatismo di altri vasi sanguigni a livello della caviglia e del piede
S91.2	Ferita aperta del(le) dito(a) del piede con danno all'unghia	S95.9	Traumatismo di vaso sanguigno non specificato a livello della caviglia e del piede
S91.3	Ferita aperta di altre parti del piede	S96.0	Traumatismo di muscoli e di tendini flessori lunghi delle dita del piede a livello della caviglia e del piede
S91.7	Ferite aperte multiple della caviglia e del piede	S96.1	Traumatismo di muscoli e di tendini estensori lunghi delle dita del piede a livello della caviglia e del piede
S91.80	Ferita aperta di altre parti della caviglia e del piede	S96.2	Traumatismo di muscoli e di tendini intrinseci a livello della caviglia e del piede
S91.84	Danno ai tessuti molli di primo grado su frattura o lussazione chiusa del piede	S96.7	Traumatismo di muscoli e tendini multipli a livello della caviglia e del piede
S91.85	Danno ai tessuti molli di secondo grado su frattura o lussazione chiusa del piede	S96.8	Traumatismo di altri muscoli e tendini a livello della caviglia e del piede
S91.86	Danno ai tessuti molli di terzo grado su frattura o lussazione chiusa del piede	S96.9	Traumatismo di muscolo e di tendine, non specificato, della caviglia e del piede
S91.87	Danno ai tessuti molli di primo grado su frattura o lussazione aperta del piede	S97.0	Traumatismo da schiacciamento della caviglia
S91.88	Danno ai tessuti molli di secondo grado su frattura o lussazione aperta del piede	S97.1	Traumatismo da schiacciamento di dito(a)
S91.89	Danno ai tessuti molli di terzo grado su frattura o lussazione aperta del piede	S97.8	Traumatismo da schiacciamento di altre parti della caviglia e del piede
S92.0	Frattura del calcagno	S98.0	Amputazione traumatica del piede a livello della caviglia
S92.1	Frattura del talo	S98.1	Amputazione traumatica di un dito del piede
S92.20	Frattura: Altro(e) osso(a) tarsale(i), non specificato(e)	S98.2	Amputazione traumatica di due o più dita del piede
S92.21	Frattura: Osso navicolare [scafoide] del piede	S98.3	Amputazione traumatica di altre parti del piede
S92.22	Frattura: Osso cuboide	S98.4	Amputazione traumatica del piede, livello non specificato
S92.23	Frattura: Osso cuneiforme (intermedio) (laterale) (mediale)	S99.7	Traumatismi multipli della caviglia e del piede
S92.28	Frattura: Altre ossa tarsali	S99.8	Altri traumatismi specificati della caviglia e del piede
S92.3	Frattura di osso metatarsale	S99.9	Traumatismo non specificato della caviglia e del piede
S92.4	Frattura dell'alluce	T00.0	Traumatismi superficiali interessanti la testa con il collo
S92.5	Frattura di altro dito del piede	T00.1	Traumatismi superficiali interessanti il torace con addome, regione lombosacrale e pelvi
S92.7	Fratture multiple del piede	T00.2	Traumatismi superficiali interessanti regioni multiple di arto(i) superiore(i)
S92.9	Frattura del piede non specificata	T00.3	Traumatismi superficiali interessanti regioni multiple di arto(i) inferiore(i)
S93.0	Lussazione dell'articolazione della caviglia	T00.6	Traumatismi superficiali interessanti regioni multiple di arto(i) superiore(i) con arto(i) inferiore(i)
S93.10	Lussazione del(le) dito(a) del piede: Non specificato(e)	T00.8	Traumatismi superficiali interessanti altre combinazioni di regioni corporee
S93.11	Lussazione del(le) dito(a) del piede: (Articolazione) metatarsofalangea	T00.9	Traumatismi superficiali multipli non specificati
S93.12	Lussazione del(le) dito(a) del piede: (Articolazione) interfalangea	T01.0	Ferite aperte interessanti testa e collo
S93.2	Rottura di legamenti a livello della caviglia e del piede	T01.1	Ferite aperte interessanti torace e addome, regione lombosacrale e pelvi
S93.30	Lussazione di altre e non specificate parti del piede: Parte non specificata	T01.2	Ferite aperte interessanti regioni multiple di arto(i) superiore(i)
S93.31	Lussazione di altre e non specificate parti del piede: Tarso, articolazione non specificata	T01.3	Ferite aperte interessanti regioni multiple di arto(i) inferiore(i)
S93.32	Lussazione di altre e non specificate parti del piede: (Articolazione) mediotarsica	T01.6	Ferite aperte interessanti regioni multiple di arto(i) superiore(i) con arto(i) inferiore(i)
S93.33	Lussazione di altre e non specificate parti del piede: (Articolazione) tarsometatarsica	T01.8	Ferite aperte interessanti altre combinazioni di regioni corporee
S93.34	Lussazione di altre e non specificate parti del piede: Metatarso, articolazione non specificata	T01.9	Ferite aperte multiple non specificate
S93.38	Lussazione di altre e non specificate parti del piede: Altro	T02.00	Fratture interessanti la testa e il collo: chiusa
S93.40	Distorsione e distrazione della caviglia: Parte non specificata	T02.01	Fratture interessanti la testa e il collo: aperto
S93.41	Distorsione e distrazione della caviglia: Legamento deltoideo		
S93.42	Distorsione e distrazione della caviglia: Legamento peroneocalcaneale		

T02.10	Fratture interessanti il torace , la regione lombosacrale e la pelvi: chiusa	T06.0	Traumatismi dell'encefalo e dei nervi cranici con traumatismi di nervi e del midollo spinale a livello del collo
T02.11	Fratture interessanti il torace , la regione lombosacrale e la pelvi: aperto	T06.1	Traumatismi di nervi e del midollo spinale interessanti altre regioni corporee multiple
T02.20	Fratture interessanti regioni multiple dell'arto superiore: chiusa	T06.2	Traumatismi di nervi interessanti regioni corporee multiple
T02.21	Fratture interessanti regioni multiple dell'arto superiore: aperto	T06.3	Traumatismi di vasi sanguigni interessanti regioni corporee multiple
T02.30	Fratture interessanti regioni multiple di un arto inferiore: chiusa	T06.4	Traumatismi di muscoli e di tendini interessanti regioni corporee multiple
T02.31	Fratture interessanti regioni multiple di un arto inferiore: aperto	T06.5	Traumatismi di organi intratoracici con organi intraaddominali e pelvici
T02.40	Fratture interessanti regioni multiple di entrambi gli arti superiori: chiusa	T06.8	Altri traumatismi specificati interessanti regioni corporee multiple
T02.41	Fratture interessanti regioni multiple di entrambi gli arti superiori: aperto	T07	Traumatismi multipli non specificati
T02.50	Fratture interessanti regioni multiple di entrambi gli arti inferiori: chiusa	T08.0	Frattura della colonna vertebrale, livello non specificato: chiusa
T02.51	Fratture interessanti regioni multiple di entrambi gli arti inferiori: aperto	T08.1	Frattura della colonna vertebrale, livello non specificato: aperto
T02.60	Fratture interessanti regioni multiple di arto(i) superiore(i) con arto(i) inferiore(i): chiusa	T09.00	Traumatismo superficiale del tronco, livello non specificato: Tipo di traumatismo non specificato
T02.61	Fratture interessanti regioni multiple di arto(i) superiore(i) con arto(i) inferiore(i): aperto	T09.01	Traumatismo superficiale del tronco, livello non specificato: Escoriazione
T02.70	Fratture interessanti il torace con fratture della regione lombosacrale, della pelvi e di arto(i): chiusa	T09.02	Traumatismo superficiale del tronco, livello non specificato: Formazione di vesciche (non termiche)
T02.71	Fratture interessanti il torace con fratture della regione lombosacrale, della pelvi e di arto(i): aperto	T09.03	Traumatismo superficiale del tronco, livello non specificato: Morso o puntura d'insetto (non velenoso)
T02.80	Fratture interessanti altre combinazioni di regioni corporee: chiusa	T09.04	Traumatismo superficiale del tronco, livello non specificato: Corpo estraneo superficiale (scheggia)
T02.81	Fratture interessanti altre combinazioni di regioni corporee: aperto	T09.05	Traumatismo superficiale del tronco, livello non specificato: Contusione
T02.90	Fratture multiple non specificate: chiusa	T09.08	Traumatismo superficiale del tronco, livello non specificato: Altro
T02.91	Fratture multiple non specificate: aperto	T09.1	Ferita aperta del tronco, livello non specificato
T03.0	Lussazioni, distorsioni e distrazioni interessanti la testa e il collo	T09.2	Lussazione, distorsione e distrazione di articolazione e legamento del tronco, senza specificazione
T03.1	Lussazioni, distorsioni e distrazioni interessanti il torace, la regione lombosacrale e la pelvi	T09.3	Traumatismo del midollo spinale, livello non specificato
T03.2	Lussazioni, distorsioni e distrazioni interessanti regioni multiple di arto(i) superiore(i)	T09.4	Traumatismo di nervo, radice nervosa spinale e plesso del tronco non specificati
T03.3	Lussazioni, distorsioni e distrazioni interessanti regioni multiple di arto(i) inferiore(i)	T09.5	Traumatismo di muscolo e tendine del tronco non specificati
T03.4	Lussazioni, distorsioni e distrazioni interessanti regioni multiple di arto(i) superiore(i) con arto(i) inferiore(i)	T09.6	Amputazione traumatica del tronco, livello non specificato
T03.8	Lussazioni, distorsioni e distrazioni interessanti altre combinazioni di regioni corporee	T09.8	Altri traumatismi specificati del tronco, livello non specificato
T03.9	Lussazioni, distorsioni e distrazioni multiple non specificate	T09.9	Traumatismo del tronco non specificato, livello non specificato
T04.0	Traumatismi da schiacciamento interessanti testa e collo	T10.0	Frattura di arto superiore, livello non specificato: chiusa
T04.1	Traumatismi da schiacciamento interessanti il torace, l'addome, la regione lombosacrale e la pelvi	T10.1	Frattura di arto superiore, livello non specificato: aperto
T04.2	Traumatismi da schiacciamento interessanti regioni multiple di arto(i) superiore(i)	T11.00	Traumatismo superficiale di arto superiore, livello non specificato: Tipo di traumatismo non specificato
T04.3	Traumatismi da schiacciamento interessanti regioni multiple di arto(i) inferiore(i)	T11.01	Traumatismo superficiale di arto superiore, livello non specificato: Escoriazione
T04.4	Traumatismi da schiacciamento interessanti regioni multiple di arto(i) superiore(i), e arto(i) inferiore(i)	T11.02	Traumatismo superficiale di arto superiore, livello non specificato: Formazione di vesciche (non termiche)
T04.7	Traumatismi da schiacciamento del torace, dell'addome, della regione lombosacrale, della pelvi e di arto(i)	T11.03	Traumatismo superficiale di arto superiore, livello non specificato: Morso o puntura d'insetto (non velenoso)
T04.8	Traumatismi da schiacciamento interessanti altre combinazioni di regioni corporee	T11.04	Traumatismo superficiale di arto superiore, livello non specificato: Corpo estraneo superficiale (scheggia)
T04.9	Traumatismi multipli da schiacciamento non specificati	T11.05	Traumatismo superficiale di arto superiore, livello non specificato: Contusione
T05.0	Amputazione traumatica di entrambe le mani	T11.08	Traumatismo superficiale di arto superiore, livello non specificato: Altro
T05.1	Amputazione traumatica di una mano e dell'arto superiore controlaterale [qualsiasi livello, tranne la mano]	T11.1	Ferita aperta di arto superiore, livello non specificato
T05.2	Amputazione traumatica di entrambi gli arti superiori [qualsiasi livello]	T11.2	Lussazione, distorsione e distrazione di articolazione e legamento non specificati di arto superiore, livello non specificato
T05.3	Amputazione traumatica di entrambi i piedi	T11.3	Traumatismo di nervo non specificato di arto superiore, livello non specificato
T05.4	Amputazione traumatica di un piede e dell'arto inferiore controlaterale [qualsiasi livello, tranne il piede]	T11.4	Traumatismo di vaso sanguigno non specificato, di arto superiore, livello non specificato
T05.5	Amputazione traumatica di entrambi gli arti inferiori [qualsiasi livello]	T11.5	Traumatismo di muscolo e tendine non specificati di arto superiore, livello non specificato
T05.6	Amputazione traumatica degli arti superiori e inferiori, qualsiasi combinazione [qualsiasi livello]	T11.6	Amputazione traumatica di arto superiore, livello non specificato
T05.8	Amputazioni traumatiche interessanti altre combinazioni di regioni corporee	T11.8	Altri traumatismi specificati di arto superiore, livello non specificato
T05.9	Amputazioni traumatiche multiple non specificate	T11.9	Traumatismo non specificato di arto superiore, livello non specificato
		T12.0	Frattura di arto inferiore, livello non specificato: chiusa
		T12.1	Frattura di arto inferiore, livello non specificato: aperto

T13.00	Traumatismo superficiale di arto inferiore, livello non specificato: Tipo di traumatismo non specificato	T14.6	Traumatismo di muscoli e tendini di regione corporea non specificata
T13.01	Traumatismo superficiale di arto inferiore, livello non specificato: Escoriazione	T14.7	Traumatismo da schiacciamento e amputazione traumatica di regione corporea non specificata
T13.02	Traumatismo superficiale di arto inferiore, livello non specificato: Formazione di vesciche (non termiche)	T14.8	Altri traumatismi di regione corporea non specificata
T13.03	Traumatismo superficiale di arto inferiore, livello non specificato: Morso o puntura d'insetto (non velenoso)	T14.9	Traumatismo non specificato
T13.04	Traumatismo superficiale di arto inferiore, livello non specificato: Corpo estraneo superficiale (scheggia)	T74.0	Trascuratezza o abbandono
T13.05	Traumatismo superficiale di arto inferiore, livello non specificato: Contusione	T74.1	Sevizie fisiche
T13.08	Traumatismo superficiale di arto inferiore, livello non specificato: Altro	T74.2	Abuso sessuale
T13.1	Ferita aperta di arto inferiore, livello non specificato	T74.3	Abuso psicologico
T13.2	Lussazione, distorsione e distrazione di articolazione e legamento non specificati di arto inferiore, livello non specificato	T74.8	Altre sindromi da maltrattamento
T13.3	Traumatismo di nervo non specificato di arto inferiore, livello non specificato	T74.9	Sindrome da maltrattamento non specificata
T13.4	Traumatismo di vaso sanguigno non specificato, di arto inferiore, livello non specificato	T79.0	Embolia gassosa (traumatica)
T13.5	Traumatismo di muscolo e tendine di arto inferiore non specificati, livello non specificato	T79.1	Embolia adiposa (traumatica)
T13.6	Amputazione traumatica di arto inferiore, livello non specificato	T79.2	Emorragia traumatica secondaria e recidivante
T13.8	Altri traumatismi specificati di arto inferiore, livello non specificato	T79.3	Infezione post-traumatica di ferita, non classificata altrove
T13.9	Traumatismo non specificato di arto inferiore, livello non specificato	T79.4	Shock traumatico
T14.00	Traumatismo superficiale di regione corporea non specificata: Tipo di traumatismo non specificato	T79.5	Anuria traumatica
T14.01	Traumatismo superficiale di regione corporea non specificata: Escoriazione	T79.6	Ischemia traumatica di un muscolo
T14.02	Traumatismo superficiale di regione corporea non specificata: Formazione di vesciche (non termiche)	T79.7	Enfisema sottocutaneo di origine traumatica
T14.03	Traumatismo superficiale di regione corporea non specificata: Morso o puntura d'insetto (non velenoso)	T79.8	Altre complicanze precoci di trauma
T14.04	Traumatismo superficiale di regione corporea non specificata: Corpo estraneo superficiale (scheggia)	T79.9	Complicanza precoce di trauma non specificata
T14.05	Traumatismo superficiale di regione corporea non specificata: Contusione	T89.00	Complicanze di ferita aperta: Non specificate
T14.08	Traumatismo superficiale di regione corporea non specificata: Altro	T89.01	Complicanze di ferita aperta: Corpo estraneo (con o senza infezione)
T14.1	Ferita aperta di regione corporea non specificata	T89.02	Complicanze di ferita aperta: Infezione
T14.20	Frattura di regione corporea non specificata: chiusa	T89.03	Complicanze di ferita aperta: Altro
T14.21	Frattura di regione corporea non specificata: aperta	T90.4	Sequela di traumatismo dell'occhio e dell'orbita
T14.3	Lussazione, distorsione e distrazione di regione corporea non specificata	T90.8	Sequela di altri traumatismi, specificati, della testa
T14.4	Traumatismo di nervo(i) di regione corporea non specificata	T90.9	Sequela di traumatismo, non specificato, della testa
T14.5	Traumatismo di vaso(i) sanguigno(i) di regione corporea non specificata	T91.4	Sequela di traumatismo di organi intratoracici
		T91.8	Sequela di altri traumatismi specificati del collo e del tronco
		T91.9	Sequela di traumatismo non specificato del collo e del tronco
		T92.9	Sequela di traumatismo non specificato dell'arto superiore
		T93.9	Sequela di traumatismo non specificato dell'arto inferiore
		T94.1	Sequela di traumatismi, non specificati per regione corporea
		T96	Sequela di avvelenamento da farmaci, medicinali e sostanze biologiche
		T97	Sequela di effetti tossici di sostanze di origine principalmente non medicamentosa
		T98.0	Sequela di effetti della penetrazione di corpo estraneo attraverso un orifizio naturale
		T98.1	Sequela di altri e non specificati effetti di cause esterne
		T98.2	Sequela di alcune precoci complicanze di traumatismi
		T98.3	Sequela di complicanze di cure chirurgiche e mediche non classificate altrove

Diagnosi W61-2

S02.1	Frattura della base cranica	S35.4	Traumatismo di vaso sanguigno renale
S06.6	Emorragia subaracnoidea traumatica	S36.03	Lacerazione della milza con coinvolgimento del parenchima
S12.0	Frattura della prima vertebra cervicale	S36.04	Massiccia rottura parenchimale della milza
S12.1	Frattura della seconda vertebra cervicale	S37.02	Lacerazione del rene
S22.1	Fratture multiple della colonna dorsale	S37.03	Rottura completa del parenchima renale
S22.5	Lemo toracico mobile [flail chest]		

ADRs 901, 902**procedure OR non correlata**

procedure OR non correlata

DRGs 901A, 901B, 901C, 901D, 902Z

MDC 21B

Traumatismi, avvelenamenti
ed effetti tossici di droghe e
farmaci

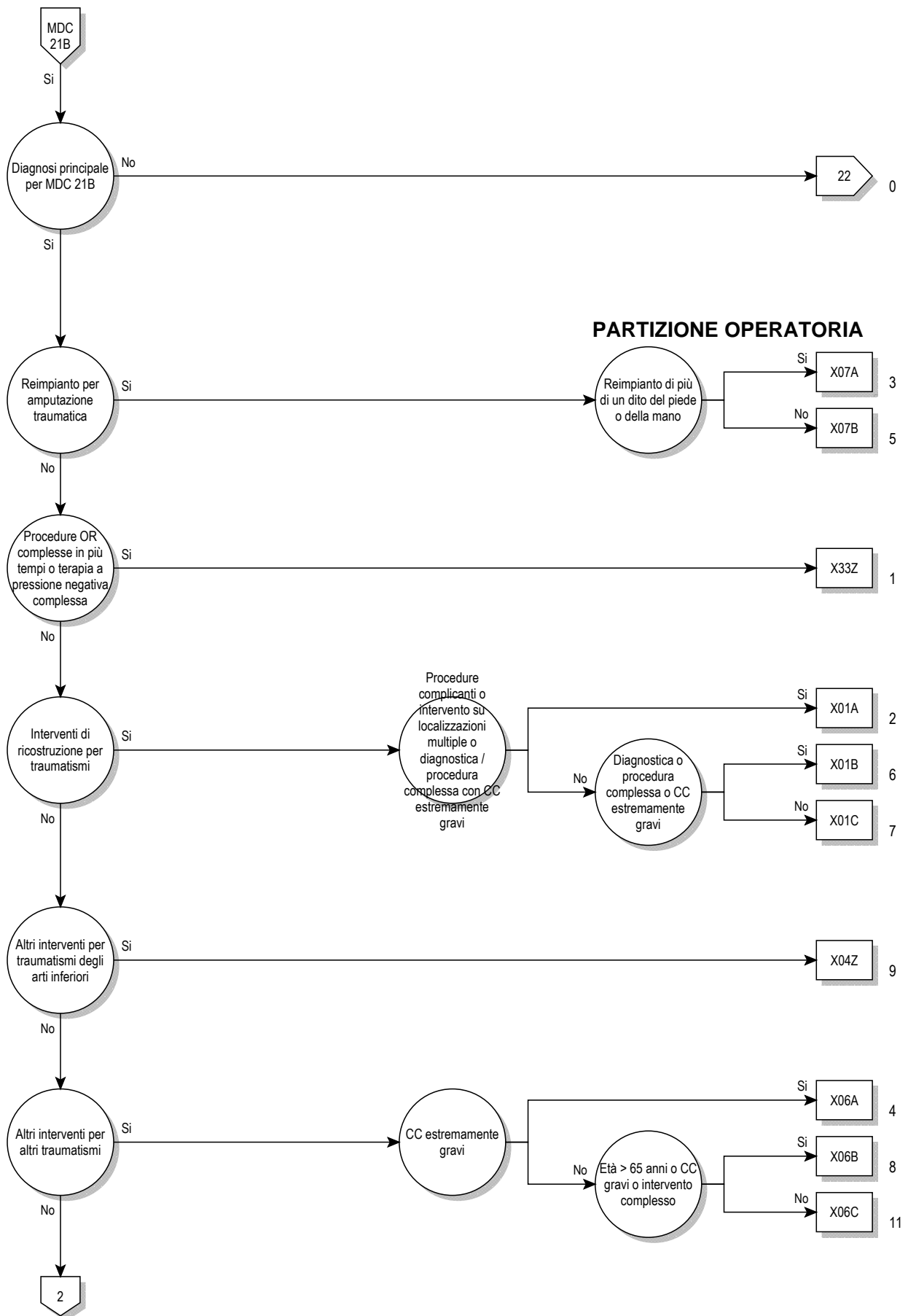

21B

21B

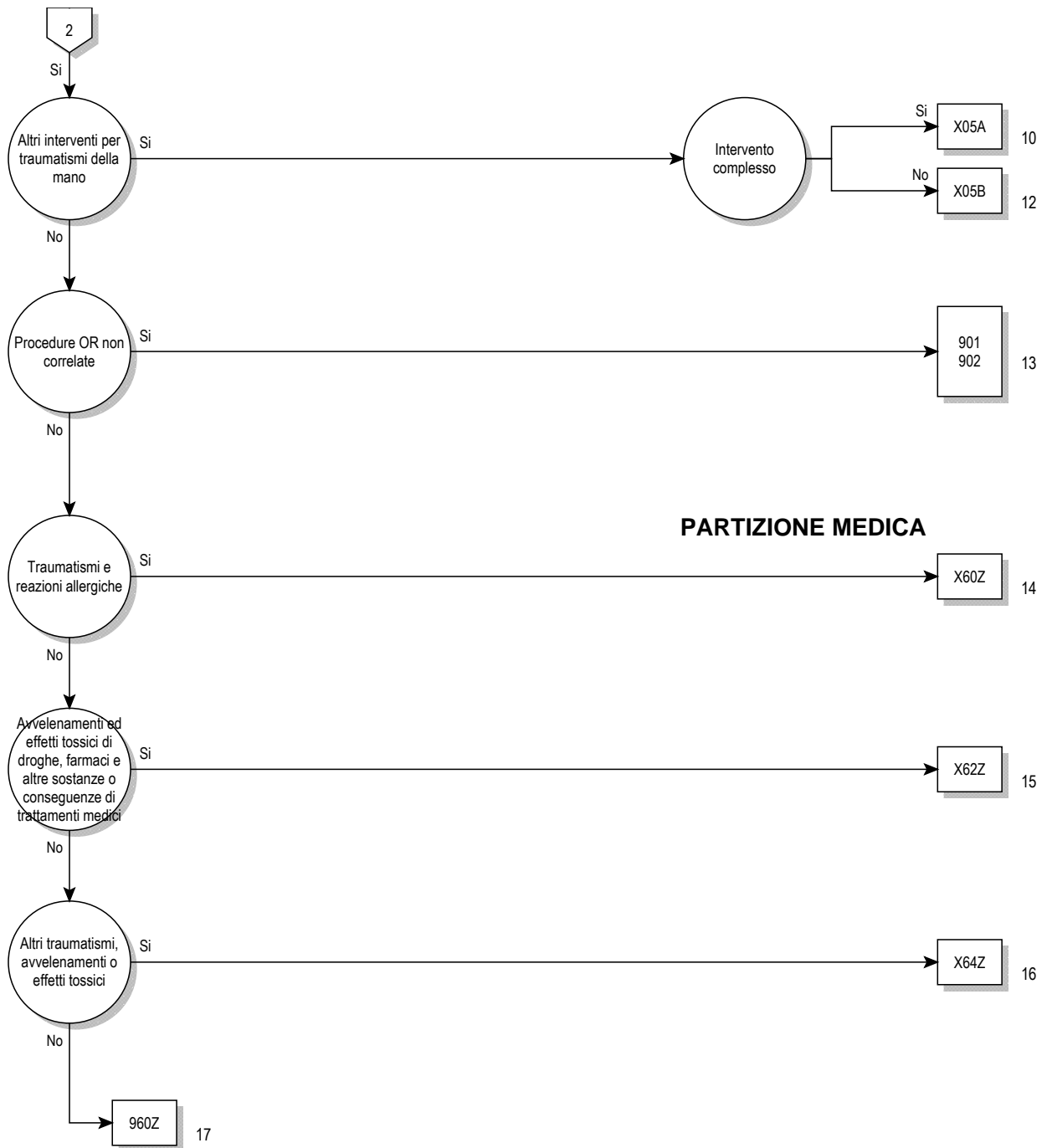

Logica decisionale MDC 21B

Diagnosi principale nella tabella MDC21B-0

Diagnosi principale per MDC 21B (MDC21B-0)

H95.9	Disturbo iatrogeno dell'orecchio e dell'apofisi mastoide non specificato	S11.88	Danno ai tessuti molli di secondo grado su frattura o lussazione aperta del collo
M10.10	Gotta indotta da piombo: Localizzazioni multiple	S11.89	Danno ai tessuti molli di terzo grado su frattura o lussazione aperta del collo
M10.11	Gotta indotta da piombo: area spalla		
M10.12	Gotta indotta da piombo: braccio	S11.9	Ferita aperta del collo, parte non specificata
M10.13	Gotta indotta da piombo: avambraccio	S15.00	Traumatismo: Arteria carotide, parte non specificata
M10.14	Gotta indotta da piombo: mano	S15.01	Traumatismo: Arteria carotide comune
M10.15	Gotta indotta da piombo: coscia	S15.02	Traumatismo: Arteria carotide esterna
M10.16	Gotta indotta da piombo: gamba	S15.03	Traumatismo: Arteria carotide interna
M10.17	Gotta indotta da piombo: caviglia e piede	S15.1	Traumatismo dell'arteria vertebrale
M10.18	Gotta indotta da piombo: Altre localizzazioni	S15.2	Traumatismo della vena giugulare esterna
M10.19	Gotta indotta da piombo: Localizzazione non precisata	S15.3	Traumatismo della vena giugulare interna
N98.1	Iperstimolazione ovarica	S15.7	Traumatismo di vasi sanguigni multipli a livello del collo
N98.2	Complicanze correlate a tentativo di introduzione di ovulo fecondato in vitro	S15.8	Traumatismo di altri vasi sanguigni a livello del collo
N98.3	Complicanze correlate a tentativo di introduzione di embrione durante trasferimento d'embrione	S15.9	Traumatismo di vaso non specificato a livello del collo
N98.8	Altre complicanze associate a fecondazione artificiale	S17.0	Traumatismo da schiacciamento di laringe e trachea
N98.9	Complicanza non specificata associata a fecondazione artificiale	S17.8	Traumatismo da schiacciamento di altre parti del collo
N99.4	Aderenze pelviperitoneali iatrogene	S17.9	Traumatismo da schiacciamento del collo, parte non specificata
N99.9	Disturbo genitourinario iatrogeno non specificato	S18	Amputazione traumatica a livello del collo
S01.0	Ferita aperta del cuoio capelluto	S19.7	Traumatismi multipli del collo
S01.41	Ferita aperta: Guancia	S19.8	Altro traumatismo del collo, specificato
S01.49	Ferita aperta: Altre e multiple parti della guancia e dell'area temporomandibolare	S19.9	Traumatismo del collo, non specificato
S01.7	Ferite aperte multiple della testa	S21.0	Ferita aperta della mammella
S01.80	Ferita aperta di altre parti della testa, non specificata	S21.1	Ferita aperta della parete anteriore del torace
S01.83	Ferita aperta (qualsiasi parte della testa) in collegamento con traumatismo intracranico	S21.2	Ferita aperta della parete posteriore del torace
S01.84	Danno ai tessuti molli di primo grado su frattura o lussazione chiusa della testa	S21.7	Ferite aperte multiple della parete toracica
S01.85	Danno ai tessuti molli di secondo grado su frattura o lussazione chiusa della testa	S21.80	Ferita aperta di altre parti del torace, non specificata
S01.86	Danno ai tessuti molli di terzo grado su frattura o lussazione chiusa della testa	S21.83	Ferita aperta (qualsiasi parte del torace) in collegamento con traumatismo intratoracico
S01.87	Danno ai tessuti molli di primo grado su frattura o lussazione aperta della testa	S21.84	Danno ai tessuti molli di primo grado su frattura o lussazione chiusa del torace
S01.88	Danno ai tessuti molli di secondo grado su frattura o lussazione aperta della testa	S21.85	Danno ai tessuti molli di secondo grado su frattura o lussazione chiusa del torace
S01.89	Danno ai tessuti molli di terzo grado su frattura o lussazione aperta della testa	S21.86	Danno ai tessuti molli di terzo grado su frattura o lussazione chiusa del torace
S01.9	Ferita aperta della testa, sede non specificata	S21.87	Danno ai tessuti molli di primo grado su frattura o lussazione aperta del torace
S07.0	Traumatismo da schiacciamento del viso	S21.88	Danno ai tessuti molli di secondo grado su frattura o lussazione aperta del torace
S07.1	Traumatismo da schiacciamento del cranio	S21.89	Danno ai tessuti molli di terzo grado su frattura o lussazione aperta del torace
S07.8	Traumatismo da schiacciamento di altre parti della testa	S21.9	Ferita aperta del torace, parte non specificata
S07.9	Traumatismo da schiacciamento della testa, parte non specificata	S25.0	Traumatismo dell'aorta toracica
S08.0	Avulsione del cuoio capelluto	S25.1	Traumatismo dell'arteria anonima o succlavia
S08.8	Amputazione traumatica di altre parti della testa	S25.2	Traumatismo della vena cava superiore
S08.9	Amputazione traumatica di parte della testa non specificata	S25.3	Traumatismo della vena anonima o succlavia
S09.0	Traumatismo di vasi sanguigni della testa non classificato altrove	S25.4	Traumatismo di vasi sanguigni polmonari
S09.7	Traumatismi multipli della testa	S25.5	Traumatismo di vasi sanguigni intercostali
S09.8	Altri traumatismi specificati della testa	S25.7	Traumatismo di vasi sanguigni multipli del torace
S11.7	Ferite aperte multiple del collo	S25.8	Traumatismo di altri vasi sanguigni del torace
S11.80	Ferita aperta di altre parti del collo, non specificata	S25.9	Traumatismo di vaso sanguigno non specificato del torace
S11.84	Danno ai tessuti molli di primo grado su frattura o lussazione chiusa del collo	S27.7	Traumatismi multipli di organi intratoracici
S11.85	Danno ai tessuti molli di secondo grado su frattura o lussazione chiusa del collo	S27.9	Traumatismo di organo intratoracico non specificato
S11.86	Danno ai tessuti molli di terzo grado su frattura o lussazione chiusa del collo	S28.0	Trauma toracico da schiacciamento
S11.87	Danno ai tessuti molli di primo grado su frattura o lussazione aperta del collo	S28.1	Amputazione traumatica di parte del torace
		S29.7	Traumatismi multipli del torace
		S29.8	Altri traumatismi specificati del torace
		S29.9	Traumatismo del torace non specificato
		S31.0	Ferita aperta della regione lombosacrale e della pelvi
		S31.1	Ferita aperta della parete addominale
		S31.7	Ferite aperte multiple dell'addome, della regione lombosacrale e della pelvi
		S31.80	Ferita aperta di altre e non specificate parti dell'addome
		S31.83	Ferita aperta (qualsiasi parte dell'addome, dei lombi e della pelvi) in collegamento con traumatismo intraaddominale

S31.84	Danno ai tessuti molli di primo grado su frattura o lussazione chiusa della colonna lombare e della pelvi	S51.7	Ferite aperte multiple dell'avambraccio
S31.85	Danno ai tessuti molli di secondo grado su frattura o lussazione chiusa della colonna lombare e della pelvi	S51.80	Ferita aperta di altre parti dell'avambraccio, non specificata
S31.86	Danno ai tessuti molli di terzo grado su frattura o lussazione chiusa della colonna lombare e della pelvi	S51.84	Danno ai tessuti molli di primo grado su frattura o lussazione chiusa dell'avambraccio
S31.87	Danno ai tessuti molli di primo grado su frattura o lussazione aperta della colonna lombare e della pelvi	S51.85	Danno ai tessuti molli di secondo grado su frattura o lussazione chiusa dell'avambraccio
S31.88	Danno ai tessuti molli di secondo grado su frattura o lussazione aperta della colonna lombare e della pelvi	S51.86	Danno ai tessuti molli di terzo grado su frattura o lussazione chiusa dell'avambraccio
S31.89	Danno ai tessuti molli di terzo grado su frattura o lussazione aperta della colonna lombare e della pelvi	S51.87	Danno ai tessuti molli di primo grado su frattura o lussazione aperta dell'avambraccio
S35.0	Traumatismo dell'aorta addominale	S51.88	Danno ai tessuti molli di secondo grado su frattura o lussazione aperta dell'avambraccio
S35.1	Traumatismo della vena cava inferiore	S51.89	Danno ai tessuti molli di terzo grado su frattura o lussazione aperta dell'avambraccio
S35.2	Traumatismo del tronco celiaco o dell'arteria mesenterica	S51.9	Ferita aperta dell'avambraccio, parte non specificata
S35.3	Traumatismo della vena porta o della vena splenica	S55.0	Traumatismo dell'arteria ulnare a livello dell'avambraccio
S35.4	Traumatismo di vaso sanguigno renale	S55.1	Traumatismo dell'arteria radiale a livello dell'avambraccio
S35.5	Traumatismo di vaso sanguigno iliaco	S55.2	Traumatismo di vena a livello dell'avambraccio
S35.7	Traumatismo di vasi sanguigni multipli a livello dell'addome, della regione lombosacrale e della pelvi	S55.7	Traumatismo di vasi sanguigni multipli a livello dell'avambraccio
S35.8	Traumatismo di altri vasi sanguigni a livello dell'addome, della regione lombosacrale e della pelvi	S55.8	Traumatismo di altri vasi sanguigni a livello dell'avambraccio
S35.9	Traumatismo di vaso sanguigno non specificato a livello dell'addome, della regione lombosacrale e della pelvi	S55.9	Traumatismo di vaso sanguigno, non specificato, a livello dell'avambraccio
S36.88	Traumatismo: Altri organi intraaddominali	S57.0	Traumatismo da schiacciamento del gomito
S38.1	Traumatismo da schiacciamento di altre e non specificate parti dell'addome, della regione lombosacrale e della pelvi	S57.8	Traumatismo da schiacciamento di altre parti dell'avambraccio
S38.3	Amputazione traumatica di altre e non specificate parti dell'addome, della regione lombosacrale e della pelvi	S57.9	Traumatismo da schiacciamento dell'avambraccio, parte non specificata
S39.7	Altri traumatismi multipli dell'addome, della regione lombosacrale e della pelvi	S58.0	Amputazione traumatica a livello del gomito
S39.80	Frattura del pene	S58.1	Amputazione traumatica tra il gomito e il polso
S39.88	Altri traumatismi specificati dell'addome, dei lombi e della pelvi	S58.9	Amputazione traumatica dell'avambraccio, livello non specificato
S39.9	Traumatismo non specificato dell'addome, della regione lombosacrale e della pelvi	S59.7	Traumatismi multipli dell'avambraccio
S41.0	Ferita aperta della spalla	S59.8	Altri traumatismi specificati dell'avambraccio
S41.1	Ferita aperta del braccio	S59.9	Traumatismo non specificato dell'avambraccio
S41.7	Ferite aperte multiple della spalla e del braccio	S61.0	Ferita aperta del(le) dito(a) senza lesione dell'unghia
S41.80	Ferita aperta non specificata di altre e non specificate parti del cingolo scapolare	S61.1	Ferita aperta del(le) dito(a) con lesione dell'unghia
S41.84	Danno ai tessuti molli di primo grado su frattura o lussazione chiusa del braccio	S61.7	Ferite aperte multiple del polso e della mano
S41.85	Danno ai tessuti molli di secondo grado su frattura o lussazione chiusa del braccio	S61.80	Ferita aperta di altre parti del polso e della mano, non specificata
S41.86	Danno ai tessuti molli di terzo grado su frattura o lussazione chiusa del braccio	S61.84	Danno ai tessuti molli di primo grado su frattura o lussazione chiusa del polso e della mano
S41.87	Danno ai tessuti molli di primo grado su frattura o lussazione aperta del braccio	S61.85	Danno ai tessuti molli di secondo grado su frattura o lussazione chiusa del polso e della mano
S41.88	Danno ai tessuti molli di secondo grado su frattura o lussazione aperta del braccio	S61.86	Danno ai tessuti molli di terzo grado su frattura o lussazione chiusa del polso e della mano
S41.89	Danno ai tessuti molli di terzo grado su frattura o lussazione aperta del braccio	S61.87	Danno ai tessuti molli di primo grado su frattura o lussazione aperta del polso e della mano
S45.0	Traumatismo dell'arteria ascellare	S61.88	Danno ai tessuti molli di secondo grado su frattura o lussazione aperta del polso e della mano
S45.1	Traumatismo dell'arteria brachiale	S61.89	Danno ai tessuti molli di terzo grado su frattura o lussazione aperta del polso e della mano
S45.2	Traumatismo della vena ascellare o brachiale	S61.9	Ferita aperta del polso e della mano, parte non specificata
S45.3	Traumatismo di vena superficiale a livello della spalla e del braccio	S65.0	Traumatismo dell'arteria ulnare a livello del polso e della mano
S45.7	Traumatismo di vasi sanguigni multipli a livello della spalla e del braccio	S65.1	Traumatismo dell'arteria radiale a livello del polso e della mano
S45.8	Traumatismo di altri vasi sanguigni a livello della spalla e del braccio	S65.2	Traumatismo dell'arco palmare superficiale
S45.9	Traumatismo di vaso sanguigno non specificato a livello della spalla e del braccio	S65.3	Traumatismo dell'arco palmare profondo
S47	Traumatismo da schiacciamento della spalla e del braccio	S65.4	Traumatismo di vaso(i) sanguigno(i) del pollice
S48.0	Amputazione traumatica dell'articolazione della spalla	S65.5	Traumatismo di vaso(i) sanguigno(i) di altro dito
S48.1	Amputazione traumatica tra la spalla e il gomito	S65.7	Traumatismo di vasi sanguigni multipli a livello del polso e della mano
S48.9	Amputazione traumatica della spalla e del braccio, livello non specificato	S65.8	Traumatismo di altri vasi sanguigni a livello del polso e della mano
S49.7	Traumatismi multipli della spalla e del braccio	S65.9	Traumatismo di vaso sanguigno non specificato a livello del polso e della mano
S49.8	Altri traumatismi specificati della spalla e del braccio	S67.0	Traumatismo da schiacciamento del pollice e altro(e) dito(a) della mano
S49.9	Traumatismo non specificato della spalla e del braccio	S67.8	Traumatismo da schiacciamento di altre e non specificate parti del polso e della mano
S51.0	Ferita aperta del gomito	S68.0	Amputazione traumatica del pollice (completa) (parziale)
		S68.1	Amputazione traumatica di altro dito singolo della mano (completa) (parziale)
		S68.2	Amputazione traumatica di due o più dita (completa) (parziale)
		S68.3	Amputazione traumatica combinata di (parte di) dito(a) con altre parti del polso e della mano

S68.4	Amputazione traumatica della mano a livello del polso	S87.8	Traumatismo da schiacciamento di altre e non specificate parti della gamba
S68.8	Amputazione traumatica di altre parti del polso e della mano	S88.0	Amputazione traumatica a livello del ginocchio
S68.9	Amputazione traumatica del polso e della mano, livello non specificato	S88.1	Amputazione traumatica tra il ginocchio e la caviglia
S69.7	Traumatismi multipli del polso e della mano	S88.9	Amputazione traumatica della gamba, livello non specificato
S69.8	Altri traumatismi specificati del polso e della mano	S89.7	Traumatismi multipli della gamba
S69.9	Traumatismo non specificato del polso e della mano	S89.8	Altri traumatismi specificati della gamba
S71.0	Ferita aperta dell'anca	S89.9	Traumatismo non specificato della gamba
S71.1	Ferita aperta della coscia	S91.0	Ferita aperta della caviglia
S71.7	Ferite aperte multiple dell'anca e della coscia	S91.1	Ferita aperta del(le) dito(a) del piede senza danno all'unghia
S71.80	Ferita aperta di altre e non specificate parti del cingolo pelvico	S91.2	Ferita aperta del(le) dito(a) del piede con danno all'unghia
S71.84	Danno ai tessuti molli di primo grado su frattura o lussazione chiusa dell'anca e della coscia	S91.3	Ferita aperta di altre parti del piede
S71.85	Danno ai tessuti molli di secondo grado su frattura o lussazione chiusa dell'anca e della coscia	S91.7	Ferite aperte multiple della caviglia e del piede
S71.86	Danno ai tessuti molli di terzo grado su frattura o lussazione chiusa dell'anca e della coscia	S91.80	Ferita aperta di altre parti della caviglia e del piede
S71.87	Danno ai tessuti molli di primo grado su frattura o lussazione aperta dell'anca e della coscia	S91.84	Danno ai tessuti molli di primo grado su frattura o lussazione chiusa del piede
S71.88	Danno ai tessuti molli di secondo grado su frattura o lussazione aperta dell'anca e della coscia	S91.85	Danno ai tessuti molli di secondo grado su frattura o lussazione chiusa del piede
S71.89	Danno ai tessuti molli di terzo grado su frattura o lussazione aperta dell'anca e della coscia	S91.86	Danno ai tessuti molli di terzo grado su frattura o lussazione chiusa del piede
S75.0	Traumatismo dell'arteria femorale	S91.87	Danno ai tessuti molli di primo grado su frattura o lussazione aperta del piede
S75.1	Traumatismo della vena femorale a livello dell'anca e della coscia	S91.88	Danno ai tessuti molli di secondo grado su frattura o lussazione aperta del piede
S75.2	Traumatismo della vena grande safena a livello dell'anca e della coscia	S91.89	Danno ai tessuti molli di terzo grado su frattura o lussazione aperta del piede
S75.7	Traumatismo di vasi sanguigni multipli a livello dell'anca e della coscia	S95.0	Traumatismo dell'arteria dorsale del piede
S75.8	Traumatismo di altri vasi sanguigni a livello dell'anca e della coscia	S95.1	Traumatismo dell'arteria plantare del piede
S75.9	Traumatismo di vaso sanguigno non specificato a livello dell'anca e della coscia	S95.2	Traumatismo della vena dorsale del piede
S77.0	Traumatismo da schiacciamento dell'anca	S95.7	Traumatismo di vasi sanguigni multipli a livello della caviglia e del piede
S77.1	Traumatismo da schiacciamento della coscia	S95.8	Traumatismo di altri vasi sanguigni a livello della caviglia e del piede
S77.2	Traumatismo da schiacciamento dell'anca con la coscia	S95.9	Traumatismo di vaso sanguigno non specificato a livello della caviglia e del piede
S78.0	Amputazione traumatica dell' articolazione dell'anca	S97.0	Traumatismo da schiacciamento della caviglia
S78.1	Amputazione traumatica tra l'anca e il ginocchio	S97.1	Traumatismo da schiacciamento di dito(a)
S78.9	Amputazione traumatica dell'anca e della coscia, livello non specificato	S97.8	Traumatismo da schiacciamento di altre parti della caviglia e del piede
S79.7	Traumatismi multipli dell'anca e della coscia	S98.0	Amputazione traumatica del piede a livello della caviglia
S79.8	Altri traumatismi specificati dell'anca e della coscia	S98.1	Amputazione traumatica di un dito del piede
S79.9	Traumatismo non specificato dell'anca e della coscia	S98.2	Amputazione traumatica di due o più dita del piede
S81.0	Ferita aperta del ginocchio	S98.3	Amputazione traumatica di altre parti del piede
S81.7	Ferite aperte multiple della gamba	S98.4	Amputazione traumatica del piede, livello non specificato
S81.80	Ferita aperta di altre parti della gamba, non specificata	S99.7	Traumatismi multipli della caviglia e del piede
S81.84	Danno ai tessuti molli di primo grado su frattura o lussazione chiusa della gamba	S99.8	Altri traumatismi specificati della caviglia e del piede
S81.85	Danno ai tessuti molli di secondo grado su frattura o lussazione chiusa della gamba	S99.9	Traumatismo non specificato della caviglia e del piede
S81.86	Danno ai tessuti molli di terzo grado su frattura o lussazione chiusa della gamba	T01.0	Ferite aperte interessanti testa e collo
S81.87	Danno ai tessuti molli di primo grado su frattura o lussazione aperta della gamba	T01.1	Ferite aperte interessanti torace e addome, regione lombosacrale e pelvi
S81.88	Danno ai tessuti molli di secondo grado su frattura o lussazione aperta della gamba	T01.2	Ferite aperte interessanti regioni multiple di arto(i) superiore(i)
S81.89	Danno ai tessuti molli di terzo grado su frattura o lussazione aperta della gamba	T01.3	Ferite aperte interessanti regioni multiple di arto(i) inferiore(i)
S81.9	Ferita aperta della gamba, parte non specificata	T01.6	Ferite aperte interessanti regioni multiple di arto(i) superiore(i) con arto(i) inferiore(i)
S85.0	Traumatismo dell' arteria poplitea	T01.8	Ferite aperte interessanti altre combinazioni di regioni corporee
S85.1	Traumatismo dell' arteria tibiale (anteriore) (posteriore)	T01.9	Ferite aperte multiple non specificate
S85.2	Traumatismo dell' arteria peroneale	T02.40	Fratture interessanti regioni multiple di entrambi gli arti superiori: chiusa
S85.3	Traumatismo della vena grande safena a livello della gamba	T02.41	Fratture interessanti regioni multiple di entrambi gli arti superiori: aperto
S85.4	Traumatismo della vena piccola safena a livello della gamba	T02.50	Fratture interessanti regioni multiple di entrambi gli arti inferiori: chiusa
S85.5	Traumatismo della vena poplitea	T02.51	Fratture interessanti regioni multiple di entrambi gli arti inferiori: aperto
S85.7	Traumatismo di vasi sanguigni multipli a livello della gamba	T02.60	Fratture interessanti regioni multiple di arto(i) superiore(i) con arto(i) inferiore(i): chiusa
S85.8	Traumatismo di altri vasi sanguigni a livello della gamba	T02.61	Fratture interessanti regioni multiple di arto(i) superiore(i) con arto(i) inferiore(i): aperto
S85.9	Traumatismo di vaso sanguigno non specificato a livello della gamba	T02.70	Fratture interessanti il torace con fratture della regione lombosacrale, della pelvi e di arto(i): chiusa
S87.0	Traumatismo da schiacciamento del ginocchio	T02.71	Fratture interessanti il torace con fratture della regione lombosacrale, della pelvi e di arto(i): aperto

T04.0	Traumatismi da schiacciamento interessanti testa e collo	T33.9	Congelamento superficiale di altre e non specificate sedi
T04.1	Traumatismi da schiacciamento interessanti il torace, l'addome, la regione lombosacrale e la pelvi	T34.0	Congelamento con necrosi tessutale della testa
T04.2	Traumatismi da schiacciamento interessanti regioni multiple di arto(i) superiore(i)	T34.1	Congelamento con necrosi tessutale del collo
T04.3	Traumatismi da schiacciamento interessanti regioni multiple di arto(i) inferiore(i)	T34.2	Congelamento con necrosi tessutale del torace
T04.4	Traumatismi da schiacciamento interessanti regioni multiple di arto(i) superiore(i), e arto(i) inferiore(i)	T34.3	Congelamento con necrosi tessutale della parete addominale, della regione lombosacrale e della pelvi
T04.7	Traumatismi da schiacciamento del torace, dell'addome, della regione lombosacrale, della pelvi e di arto(i)	T34.4	Congelamento con necrosi tessutale dell' arto superiore
T04.8	Traumatismi da schiacciamento interessanti altre combinazioni di regioni corporee	T34.5	Congelamento con necrosi tessutale del polso e della mano
T04.9	Traumatismi multipli da schiacciamento non specificati	T34.6	Congelamento con necrosi tessutale dell'anca e della coscia
T05.0	Amputazione traumatica di entrambe le mani	T34.7	Congelamento con necrosi tessutale del ginocchio e della gamba
T05.1	Amputazione traumatica di una mano e dell'arto superiore controlaterale [qualsiasi livello, tranne la mano]	T34.8	Congelamento con necrosi tessutale della caviglia e del piede
T05.2	Amputazione traumatica di entrambi gli arti superiori [qualsiasi livello]	T34.9	Congelamento con necrosi tessutale di altre e non specificate sedi
T05.3	Amputazione traumatica di entrambi i piedi	T35.0	Congelamento superficiale interessante regioni corporee multiple
T05.4	Amputazione traumatica di un piede e dell'arto inferiore controlaterale [qualsiasi livello, tranne il piede]	T35.1	Congelamento con necrosi tessutale interessante regioni corporee multiple
T05.5	Amputazione traumatica di entrambi gli arti inferiori [qualsiasi livello]	T35.2	Congelamento, non specificato, della testa e del collo
T05.6	Amputazione traumatica degli arti superiori e inferiori, qualsiasi combinazione [qualsiasi livello]	T35.3	Congelamento, non specificato, del torace, dell'addome, della regione lombosacrale e della pelvi
T05.8	Amputazioni traumatiche interessanti altre combinazioni di regioni corporee	T35.4	Congelamento, non specificato, dell'arto superiore
T05.9	Amputazioni traumatiche multiple non specificate	T35.5	Congelamento, non specificato, dell'arto inferiore
T06.3	Traumatismi di vasi sanguigni interessanti regioni corporee multiple	T35.6	Congelamento, non specificato, interessante regioni corporee multiple
T06.5	Traumatismi di organi intratoracici con organi intraaddominali e pelvici	T35.7	Congelamento, non specificato, di sede non specificata
T06.8	Altri traumatismi specificati interessanti regioni corporee multiple	T36.0	Avvelenamento: Penicilline
T07	Traumatismi multipli non specificati	T36.1	Avvelenamento: Cefalosporine ed altri antibiotici beta-lattamici
T09.1	Ferita aperta del tronco, livello non specificato	T36.2	Avvelenamento: Gruppo del cloramfenicolo
T09.6	Amputazione traumatica del tronco, livello non specificato	T36.3	Avvelenamento: Macrolidi
T09.8	Altri traumatismi specificati del tronco, livello non specificato	T36.4	Avvelenamento: Tetracicline
T09.9	Traumatismo del tronco non specificato, livello non specificato	T36.5	Avvelenamento: Aminoglicosidi
T11.1	Ferita aperta di arto superiore, livello non specificato	T36.6	Avvelenamento: Rifamicine
T11.4	Traumatismo di vaso sanguigno non specificato, di arto superiore, livello non specificato	T36.7	Avvelenamento: Antibiotici antifungini utilizzati per via sistemica
T11.6	Amputazione traumatica di arto superiore, livello non specificato	T36.8	Avvelenamento: Altri antibiotici sistemici
T11.8	Altri traumatismi specificati di arto superiore, livello non specificato	T36.9	Avvelenamento: Antibiotico sistemico non specificato
T11.9	Traumatismo non specificato di arto superiore, livello non specificato	T37.0	Avvelenamento: Sulfamidici
T13.1	Ferita aperta di arto inferiore, livello non specificato	T37.1	Avvelenamento: Farmaci antimicobatterici
T13.4	Traumatismo di vaso sanguigno non specificato, di arto inferiore, livello non specificato	T37.2	Avvelenamento: Antimalarici e farmaci attivi contro altri protozoi del sangue
T13.6	Amputazione traumatica di arto inferiore, livello non specificato	T37.3	Avvelenamento: Altri farmaci antiprotozoari
T13.8	Altri traumatismi specificati di arto inferiore, livello non specificato	T37.4	Avvelenamento: Antelmintici
T13.9	Traumatismo non specificato di arto inferiore, livello non specificato	T37.5	Avvelenamento: Farmaci antivirali
T14.1	Ferita aperta di regione corporea non specificata	T37.8	Avvelenamento: Altri agenti anti-infettivi ed antiparassitari sistemici specificati
T14.5	Traumatismo di vaso(i) sanguigno(i) di regione corporea non specificata	T37.9	Avvelenamento: Agenti anti-infettivi ed antiparassitari sistemici non specificati
T14.7	Traumatismo da schiacciamento e amputazione traumatica di regione corporea non specificata	T38.0	Avvelenamento: Glucocorticoidi ed analoghi sintetici
T14.8	Altri traumatismi di regione corporea non specificata	T38.1	Avvelenamento: Ormoni tiroidei e loro sostitutivi
T14.9	Traumatismo non specificato	T38.2	Avvelenamento: Farmaci tireostatici
T33.0	Congelamento superficiale della testa	T38.3	Avvelenamento: Insulina e ipoglicemizzanti [antidiabetici] orali
T33.1	Congelamento superficiale del collo	T38.4	Avvelenamento: Contraccettivi orali
T33.2	Congelamento superficiale del torace	T38.5	Avvelenamento: Altri estrogeni e progestinici
T33.3	Congelamento superficiale della parete addominale, della regione lombosacrale e della pelvi	T38.6	Avvelenamento: Antigonadotropine, antiestrogeni, antiandrogeni non classificati altrove
T33.4	Congelamento superficiale dell'arto superiore	T38.7	Avvelenamento: Androgeni ed altri anabolizzanti
T33.5	Congelamento superficiale del polso e della mano	T38.8	Avvelenamento: Altri e non specificati ormoni e loro sostitutivi sintetici
T33.6	Congelamento superficiale dell'anca e della coscia	T38.9	Avvelenamento: Altri e non specificati antagonisti ormonali
T33.7	Congelamento superficiale del ginocchio e della gamba	T39.0	Avvelenamento: Salicilati
T33.8	Congelamento superficiale della caviglia e del piede	T39.1	Avvelenamento: Derivati del 4-amino fenolo
		T39.2	Avvelenamento: Derivati pirazolonici
		T39.3	Avvelenamento: Altri farmaci anti-infiammatori non steroidei [FANS]
		T39.4	Avvelenamento: Antireumatici non classificati altrove
		T39.8	Avvelenamento: Altri analgesici non oppiacei e antipiretici non classificati altrove
		T39.9	Avvelenamento: Analgesici non oppiacei, antipiretici e antireumatici non specificati
		T40.0	Avvelenamento: Oppio
		T40.1	Avvelenamento: Eroina

T40.2	Avvelenamento: Altri oppiacei	T46.4	Avvelenamento: Inibitori dell'enzima di conversione dell'angiotensina [ACE-inibitori]
T40.3	Avvelenamento: Metadone	T46.5	Avvelenamento: Altri farmaci antiipertensivi non classificati altrove
T40.4	Avvelenamento: Altri narcotici sintetici	T46.6	Avvelenamento: Farmaci antiiperlipidemici e antiarteriosclerotici
T40.5	Avvelenamento: Cocaina	T46.7	Avvelenamento: Vasodilatatori periferici
T40.6	Avvelenamento: Altri e non specificati narcotici	T46.8	Avvelenamento: Farmaci antivaricosi, compresse sostanze sclerosanti
T40.7	Avvelenamento: (Derivati della) cannabis	T46.9	Avvelenamento: Altri e non specificati farmaci agenti principalmente sul sistema cardiovascolare
T40.8	Avvelenamento: Lisergide [LSD]	T47.0	Avvelenamento: Antagonisti dei recettori istaminici H2
T40.9	Avvelenamento: Altri e non specificati psicodislettici [allucinogeni]	T47.1	Avvelenamento: Altri antiacidi ed inibitori della secrezione gastrica
T41.0	Avvelenamento: Anestetici inalatori	T47.2	Avvelenamento: Lassativi stimolanti
T41.1	Avvelenamento: Anestetici endovenosi	T47.3	Avvelenamento: Lassativi salini ed osmotici
T41.2	Avvelenamento: Altri e non specificati anestetici generali	T47.4	Avvelenamento: Altri lassativi
T41.3	Avvelenamento: Anestetici locali	T47.5	Avvelenamento: Digestivi
T41.4	Avvelenamento: Anestetico non specificato	T47.6	Avvelenamento: Farmaci antidiarroici
T41.5	Avvelenamento: Gas terapeutici	T47.7	Avvelenamento: Emetici
T42.0	Avvelenamento: Derivati da idantoina	T47.8	Avvelenamento: Altri farmaci agenti principalmente sull'apparato gastrointestinale
T42.1	Avvelenamento: Iminostilbeni	T47.9	Avvelenamento: Farmaco agente principalmente sull'apparato gastrointestinale non specificato
T42.2	Avvelenamento: Succinimidi e ossazolidinonici	T48.0	Avvelenamento: Farmaci ossitocici
T42.3	Avvelenamento: Barbiturici	T48.1	Avvelenamento: Rilassanti della muscolatura striata [agenti bloccanti neuromuscolari]
T42.4	Avvelenamento: Benzodiazepine	T48.2	Avvelenamento: Altri e non specificati farmaci agenti principalmente sui muscoli
T42.5	Avvelenamento: Antiepilettici in associazione, non classificati altrove	T48.3	Avvelenamento: Antitosse
T42.6	Avvelenamento: Altri farmaci antiepilettici e sedativi-ipnotici	T48.4	Avvelenamento: Espettoranti
T42.7	Avvelenamento: Farmaci antiepilettici e sedativi-ipnotici non specificati	T48.5	Avvelenamento: Farmaci contro il raffreddore
T42.8	Avvelenamento: Farmaci antiparkinsoniani e altri miorilassanti centrali	T48.6	Avvelenamento: Antiasmatici non classificati altrove
T43.0	Avvelenamento: Antidepressivi triciclici e tetraciclici	T48.7	Avvelenamento: Altri e non specificati farmaci agenti principalmente sull'apparato respiratorio
T43.1	Avvelenamento: Antidepressivi inibitori della monoaminoossidasi	T49.0	Avvelenamento: Farmaci antimicotici, antiinfettivi e antiinfiammatori ad uso topico non classificati altrove
T43.2	Avvelenamento: Altri e non specificati antidepressivi	T49.1	Avvelenamento: Antipruriginosi
T43.3	Avvelenamento: Antipsicotici e neurolettici fenotiazinici	T49.2	Avvelenamento: Astringenti e detergenti locali
T43.4	Avvelenamento: Neurolettici butirrofenonici e tioxanteni	T49.3	Avvelenamento: Emollienti, lenitivi e protettivi
T43.5	Avvelenamento: Altri e non specificati antipsicotici e neurolettici	T49.4	Avvelenamento: Cheratolitici, cheratoplastici ed altri farmaci e preparati per il trattamento dei capelli
T43.6	Avvelenamento: Psicostimolanti che, potenzialmente, possono provocare demenza	T49.6	Avvelenamento: Farmaci e preparati otorinolaringologici
T43.8	Avvelenamento: Altri farmaci psicotropi non classificati altrove	T49.7	Avvelenamento: Farmaci odontoiatrici ad applicazione topica
T43.9	Avvelenamento: Farmaco psicotropo non specificato	T49.8	Avvelenamento: Altri agenti topici
T44.0	Avvelenamento: Agenti anticolinesterasici	T49.9	Avvelenamento: Agente topico non specificato
T44.1	Avvelenamento: Altri parasimpaticomimetici [colinergici]	T50.0	Avvelenamento: Mineralocorticoidi e loro antagonisti
T44.2	Avvelenamento: Farmaci bloccanti gangliari non classificati altrove	T50.1	Avvelenamento: Diuretici dell'ansa [potenza proporzionale alla dose]
T44.3	Avvelenamento: Altri parasimpaticolitici [anticolinergici e antimuscarinici] e spasmolitici non classificati altrove	T50.2	Avvelenamento: Inibitori dell'anidraasi carbonica, benzodiazidi e altri diuretici
T44.4	Avvelenamento: Agonisti alfa-adrenergici non classificati altrove	T50.3	Avvelenamento: Farmaci agenti sull'equilibrio elettrolitico, calorico e idrico
T44.5	Avvelenamento: Agonisti beta-adrenergici non classificati altrove	T50.4	Avvelenamento: Farmaci agenti sul metabolismo dell'acido urico
T44.6	Avvelenamento: Antagonisti alfa-adrenergici [alfa-bloccanti] non classificati altrove	T50.5	Avvelenamento: Anoressizzanti
T44.7	Avvelenamento: Antagonisti beta-adrenergici [beta-bloccanti] non classificati altrove	T50.6	Avvelenamento: Antidoti ed agenti chelanti, non classificati altrove
T44.8	Avvelenamento: Sostanze ad azione centrale e bloccanti del neurone adrenergico non classificati altrove	T50.7	Avvelenamento: Analettici e antagonisti del recettore degli oppiacei
T44.9	Avvelenamento: Altri e non specificati farmaci agenti principalmente sul sistema nervoso autonomo	T50.8	Avvelenamento: Agenti diagnostici
T45.0	Avvelenamento: Farmaci antiallergici e antiemetici	T50.9	Avvelenamento: Altri e non specificati farmaci, medicinali e sostanze biologiche
T45.1	Avvelenamento: Farmaci antineoplastici e immunosoppressori	T51.0	Effetto tossico: Etanolo
T45.2	Avvelenamento: Vitamine non classificate altrove	T51.1	Effetto tossico: Metanolo
T45.3	Avvelenamento: Enzimi non classificati altrove	T51.2	Effetto tossico: 2-Propanolo
T45.4	Avvelenamento: Ferro e suoi composti	T51.3	Effetto tossico: Fuselolo
T45.5	Avvelenamento: Anticoagulanti	T51.8	Effetto tossico: Altri alcoli
T45.6	Avvelenamento: Farmaci attivi sulla fibrinolisi	T51.9	Effetto tossico: Alcol non specificato
T45.7	Avvelenamento: Antagonisti di anticoagulanti, vitamina K ed altri coagulanti	T52.0	Effetto tossico: Derivati del petrolio
T45.8	Avvelenamento: Altri agenti ad azione principalmente sistemica ed ematologici	T52.1	Effetto tossico: Benzene
T45.9	Avvelenamento: Agenti principalmente ad azione sistemica ed ematologici non specificati	T52.2	Effetto tossico: Omologhi del benzene
T46.0	Avvelenamento: Glicosidi cardiostimolanti e farmaci con azione simile	T52.3	Effetto tossico: Glicoli
T46.1	Avvelenamento: Bloccanti i canali del calcio		
T46.2	Avvelenamento: Altri farmaci antiaritmici non classificati altrove		
T46.3	Avvelenamento: Vasodilatatori coronarici non classificati altrove		

T52.4	Effetto tossico: Chetoni	T63.5	Effetto tossico derivante da contatto con pesce
T52.8	Effetto tossico: Altri solventi organici	T63.6	Effetto tossico derivante da contatto con altri animali marini
T52.9	Effetto tossico: Solvente organico non specificato	T63.8	Effetto tossico derivante da contatto con altri animali velenosi
T53.0	Effetto tossico: Tetracloruro di carbonio	T63.9	Effetto tossico derivante da contatto con animale velenoso non specificato
T53.1	Effetto tossico: Cloroformio	T64	Effetto tossico dell'aflatossina e di altre micotossine contaminanti il cibo
T53.2	Effetto tossico: Tricloroetilene	T65.0	Effetto tossico: Cianuri
T53.3	Effetto tossico: Tetracloroetilene	T65.1	Effetto tossico: Stricnina e suoi sali
T53.4	Effetto tossico: Diclorometano	T65.2	Effetto tossico: Tabacco e nicotina
T53.5	Effetto tossico: Clorofluorocarboni	T65.3	Effetto tossico: Nitroderivati e aminoderivati del benzene e suoi omologhi
T53.6	Effetto tossico: Altri derivati alogenati degli idrocarburi alifatici	T65.4	Effetto tossico: Disolfuro di carbonio
T53.7	Effetto tossico: Altri derivati alogenati degli idrocarburi aromatici	T65.5	Effetto tossico: Nitroglicerina e altri acidi ed esteri nitrici
T53.9	Effetto tossico: Derivati alogenati degli idrocarburi alifatici e aromatici non specificati	T65.6	Effetto tossico: Vernici e coloranti non classificati altrove
T54.0	Effetto tossico: Fenolo ed omologhi	T65.8	Effetto tossico di altre sostanze specificate
T54.1	Effetto tossico: Altri composti organici corrosivi	T65.9	Effetto tossico di sostanza non specificata
T54.2	Effetto tossico: Acidi corrosivi e sostanze similari	T66	Effetti non specificati delle radiazioni
T54.3	Effetto tossico: Alkali corrosivi e sostanze similari	T67.0	Colpo di calore e colpo di sole
T54.9	Effetto tossico: Sostanza corrosiva non specificata	T67.1	Sincope da calore
T55	Effetto tossico di saponi e detergenti	T67.2	Crampo da calore
T56.0	Effetto tossico: Piombo e suoi composti	T67.3	Esaurimento da calore, disidratazione
T56.1	Effetto tossico: Mercurio e suoi composti	T67.4	Esaurimento da calore da deplezione salina
T56.2	Effetto tossico: Cromo e suoi composti	T67.5	Esaurimento da calore non specificato
T56.3	Effetto tossico: Cadmio e suoi composti	T67.6	Affaticamento da calore, transitorio
T56.4	Effetto tossico: Rame e suoi composti	T67.7	Edema da calore
T56.5	Effetto tossico: Zinco e suoi composti	T67.8	Altri effetti del calore e della luce
T56.6	Effetto tossico: Stagno e suoi composti	T67.9	Effetto del calore e della luce non specificato
T56.7	Effetto tossico: Berillio e suoi composti	T68	Ipotermia
T56.8	Effetto tossico: Altri metalli	T69.0	Mano e piede da immersione
T56.9	Effetto tossico: Metallo non specificato	T69.1	Geloni
T57.0	Effetto tossico: Arsenico e suoi composti	T69.8	Altri effetti, specificati, di una bassa temperatura
T57.1	Effetto tossico: Fosforo e suoi composti	T69.9	Effetto di una bassa temperatura, non specificato
T57.2	Effetto tossico: Manganese e suoi composti	T70.2	Altri e non specificati effetti dell'elevata altitudine
T57.3	Effetto tossico: Acido cianidrico	T70.3	Malattia dei cassoni [malattia da decompressione]
T57.8	Effetto tossico: Altre sostanze inorganiche specificate	T70.4	Effetti dei fluidi ad alta pressione
T57.9	Effetto tossico: Sostanza inorganica non specificata	T70.8	Altri effetti della pressione dell'aria e dell'acqua
T58	Effetto tossico del monossido di carbonio	T70.9	Effetto della pressione dell'aria e dell'acqua non specificato
T59.0	Effetto tossico: Ossidi di azoto	T71	Asfissia
T59.1	Effetto tossico: Anidride solforosa	T73.0	Effetti della fame
T59.2	Effetto tossico: Formaldeide	T73.1	Effetti della sete
T59.3	Effetto tossico: Gas lacrimogeno	T73.2	Esaurimento da esposizione
T59.4	Effetto tossico: Cloro gassoso	T73.3	Esaurimento da sforzo fisico eccessivo
T59.5	Effetto tossico: Fluoro (gas) e fluoruro di idrogeno	T73.8	Altri effetti di privazione
T59.6	Effetto tossico: Solfuro di idrogeno	T73.9	Effetto di privazione non specificato
T59.7	Effetto tossico: Anidride carbonica	T74.0	Trascuratezza o abbandono
T59.8	Effetto tossico: Altri gas, fumi e vapori specificati	T74.1	Sevizie fisiche
T59.9	Effetto tossico: Gas, fumi e vapori non specificati	T74.2	Abuso sessuale
T60.0	Effetto tossico: Insetticidi organofosforici e carbamati	T74.3	Abuso psicologico
T60.1	Effetto tossico: Insetticidi alogenati	T74.8	Altre sindromi da maltrattamento
T60.2	Effetto tossico: Altri insetticidi	T74.9	Sindrome da maltrattamento non specificata
T60.3	Effetto tossico: Erbicidi e fungicidi	T75.0	Effetti del fulmine
T60.4	Effetto tossico: Rodenticidi	T75.1	Annegamento e sommersione non mortali
T60.8	Effetto tossico: Altri pesticidi	T75.2	Effetti delle vibrazioni
T60.9	Effetto tossico: Pesticida non specificato	T75.4	Effetti della corrente elettrica
T61.0	Avvelenamento da carne di pesce Ciguatera	T75.8	Altri effetti specificati di cause esterne
T61.1	Avvelenamento da pesce degli sgombridi	T78.0	Shock anafilattico da intolleranza alimentare
T61.2	Avvelenamento da altro pesce e crostaceo	T78.1	Altre reazioni da intolleranza alimentare, non classificate altrove
T61.8	Effetto tossico di altro prodotto ittico	T78.2	Shock anafilattico non specificato
T61.9	Effetto tossico di prodotto ittico non specificato	T78.3	Edema angioneurotico
T62.0	Effetto tossico: Ingestione di funghi	T78.4	Allergia non specificata
T62.1	Effetto tossico: Ingestione di bacche	T78.8	Altri effetti avversi, non classificati altrove
T62.2	Effetto tossico: Ingestione di altro(a)(e) (parte(i) di) vegetale(i)	T78.9	Effetto avverso non specificato
T62.8	Effetto tossico: Altre sostanze nocive specificate ingerite con il cibo	T79.2	Emorragia traumatica secondaria e recidivante
T62.9	Effetto tossico: Sostanza nociva non specificata ingerita con il cibo	T79.4	Shock traumatico
T63.0	Effetto tossico: Veleno di serpente	T79.8	Altre complicanze precoci di trauma
T63.1	Effetto tossico: Veleno di altri rettili	T79.9	Complicanza precoce di trauma non specificata
T63.2	Effetto tossico: Veleno di scorpione	T80.5	Shock anafilattico da siero
T63.3	Effetto tossico: Veleno di ragno	T80.6	Altre reazioni da siero
T63.4	Effetto tossico: Veleno di altri artropodi		

T81.0	Emorragia ed ematoma complicanti una procedura diagnostica o terapeutica, non classificate altrove	T88.4	Intubazione fallita o difficoltosa
T81.1	Shock nel corso di od a seguito di una procedura diagnostica o terapeutica, non classificato altrove	T88.5	Altre complicanze dell' anestesia
T81.2	Puntura e lacerazione accidentali durante una procedura diagnostica o terapeutica, non classificate altrove	T88.6	Shock anafilattico da effetto avverso di farmaco o medicamento appropriato correttamente somministrato
T81.3	Deiscenza di ferita operatoria non classificata altrove	T88.7	Effetto avverso, non specificato, di farmaco o medicamento
T81.5	Corpo estraneo accidentalmente lasciato in cavità corporea o in ferita operatoria a seguito di procedura diagnostica o terapeutica	T88.8	Altre complicanze specificate di cure chirurgiche e mediche non classificate altrove
T81.6	Reazione acuta a sostanza estranea accidentalmente lasciata durante una procedura diagnostica o terapeutica	T88.9	Complicanza di cure chirurgiche e mediche, non specificata
T81.8	Altre complicanze di procedure diagnostiche o terapeutiche, non classificate altrove	T89.00	Complicanze di ferita aperta: Non specificate
T81.9	Complicanza di procedura diagnostica o terapeutica, non specificata	T89.01	Complicanze di ferita aperta: Corpo estraneo (con o senza infezione)
T85.5	Complicanza meccanica di dispositivi protesici, impianti ed innesti gastrointestinali	T89.02	Complicanze di ferita aperta: Infezione
T85.6	Complicanza meccanica di altri dispositivi protesici, impianti ed innesti interni specificati	T89.03	Complicanze di ferita aperta: Altro
T85.72	Infezione e reazione infiammatoria da altri dispositivi protesici, impianti ed innesti interni nel sistema nervoso	T90.4	Sequela di traumatismo dell'occhio e dell'orbita
T85.78	Infezione e reazione infiammatoria da altri dispositivi protesici, impianti ed innesti interni	T90.8	Sequela di altri traumatismi, specificati, della testa
T85.88	Altre complicanze di dispositivi protesici, impianti ed innesti interni, non classificati altrove	T90.9	Sequela di traumatismo, non specificato, della testa
T85.9	Complicanza non specificata di dispositivo protesico, impianto ed innesto	T91.4	Sequela di traumatismo di organi intratoracici
T86.50	Disturbo dell'irrorazione sanguigna di trapianto cutaneo	T91.8	Sequela di altri traumatismi specificati del collo e del tronco
T86.51	Necrosi di trapianto cutaneo	T91.9	Sequela di traumatismo non specificato del collo e del tronco
T86.52	Perdita di trapianto cutaneo	T92.9	Sequela di traumatismo non specificato dell' arto superiore
T86.59	Altro e non specificato insuccesso e rigetto di trapianto cutaneo	T93.9	Sequela di traumatismo non specificato dell'arto inferiore
T86.88	Insuccesso e rigetto: Altri organi e tessuti trapiantati	T94.1	Sequela di traumatismi, non specificati per regione corporea
T86.9	Insuccesso e rigetto di organo e tessuto trapiantato non specificato	T96	Sequela di avvelenamento da farmaci, medicinali e sostanze biologiche
T88.1	Altre complicanze successive ad immunizzazione non classificate altrove	T97	Sequela di effetti tossici di sostanze di origine principalmente non medicamentosa
T88.2	Shock da anestesia	T98.0	Sequela di effetti della penetrazione di corpo estraneo attraverso un orifizio naturale
T88.3	Ipertermia maligna da anestesia	T98.1	Sequela di altri e non specificati effetti di cause esterne
		T98.2	Sequela di alcune precoci complicanze di traumatismi
		T98.3	Sequela di complicanze di cure chirurgiche e mediche non classificate altrove
		Z04.1	Esame ed osservazione dopo incidente stradale
		Z04.2	Esame ed osservazione dopo incidente sul lavoro
		Z04.3	Esame ed osservazione dopo altro incidente
		Z04.5	Esame ed osservazione dopo traumatismo subito

ADRG X01**Interventi di ricostruzione per traumatismi**

Almeno una Procedura nella tabella X01-2

DRG X01A**Interventi di ricostruzione per traumatismi con procedure complicanti, intervento su localizzazioni multiple, plastica con lembo libero con anastomosi microvascolare o diagnosi complicante o procedura complessa, con CC estremamente gravi**

Procedure complicanti o Intervento su più localizzazioni o Procedura nella tabella X01-3 o PCCL > 3 e (Diagnosi secondaria nella tabella X01-1 o Procedure OR- complesse o almeno una Procedura nella tabella X01-4)

DRG X01B**Interventi di ricostruzione per traumatismi senza procedure complicanti, senza intervento su localizzazioni multiple, senza plastica con lembo libero con anastomosi microvascolare, con diagnosi complicante, procedura complessa o CC estremamente gravi**

PCCL > 3 o Diagnosi secondaria nella tabella X01-1 o Procedure OR- complesse o almeno una Procedura nella tabella X01-4

DRG X01C**Interventi di ricostruzione per traumatismi senza procedure complicanti, senza intervento su localizzazioni multiple, senza plastica con lembo libero con anastomosi microvascolare, senza diagnosi complicanti, senza procedura complessa, senza CC estremamente gravi**

Diagnosi secondaria X01-1

S01.83	Ferita aperta (qualsiasi parte della testa) in collegamento con traumatismo intracranico	S41.89	Danno ai tessuti molli di terzo grado su frattura o lussazione aperta del braccio
S01.86	Danno ai tessuti molli di terzo grado su frattura o lussazione chiusa della testa	S51.86	Danno ai tessuti molli di terzo grado su frattura o lussazione chiusa dell'avambraccio
S01.88	Danno ai tessuti molli di secondo grado su frattura o lussazione aperta della testa	S51.88	Danno ai tessuti molli di secondo grado su frattura o lussazione aperta dell'avambraccio
S01.89	Danno ai tessuti molli di terzo grado su frattura o lussazione aperta della testa	S51.89	Danno ai tessuti molli di terzo grado su frattura o lussazione aperta dell'avambraccio
S11.86	Danno ai tessuti molli di terzo grado su frattura o lussazione chiusa del collo	S61.86	Danno ai tessuti molli di terzo grado su frattura o lussazione chiusa del polso e della mano
S11.88	Danno ai tessuti molli di secondo grado su frattura o lussazione aperta del collo	S61.88	Danno ai tessuti molli di secondo grado su frattura o lussazione aperta del polso e della mano
S11.89	Danno ai tessuti molli di terzo grado su frattura o lussazione aperta del collo	S61.89	Danno ai tessuti molli di terzo grado su frattura o lussazione aperta del polso e della mano
S21.83	Ferita aperta (qualsiasi parte del torace) in collegamento con traumatismo intratoracico	S71.86	Danno ai tessuti molli di terzo grado su frattura o lussazione chiusa dell'anca e della coscia
S21.86	Danno ai tessuti molli di terzo grado su frattura o lussazione chiusa del torace	S71.88	Danno ai tessuti molli di secondo grado su frattura o lussazione aperta dell'anca e della coscia
S21.88	Danno ai tessuti molli di secondo grado su frattura o lussazione aperta del torace	S71.89	Danno ai tessuti molli di terzo grado su frattura o lussazione aperta dell'anca e della coscia
S21.89	Danno ai tessuti molli di terzo grado su frattura o lussazione aperta del torace	S81.86	Danno ai tessuti molli di terzo grado su frattura o lussazione chiusa della gamba
S31.83	Ferita aperta (qualsiasi parte dell'addome, dei lombi e della pelvi) in collegamento con traumatismo intraaddominale	S81.88	Danno ai tessuti molli di secondo grado su frattura o lussazione aperta della gamba
S31.86	Danno ai tessuti molli di terzo grado su frattura o lussazione chiusa della colonna lombare e della pelvi	S81.89	Danno ai tessuti molli di terzo grado su frattura o lussazione aperta della gamba
S31.88	Danno ai tessuti molli di secondo grado su frattura o lussazione aperta della colonna lombare e della pelvi	S91.86	Danno ai tessuti molli di terzo grado su frattura o lussazione chiusa del piede
S31.89	Danno ai tessuti molli di terzo grado su frattura o lussazione aperta della colonna lombare e della pelvi	S91.88	Danno ai tessuti molli di secondo grado su frattura o lussazione aperta del piede
S41.86	Danno ai tessuti molli di terzo grado su frattura o lussazione chiusa del braccio	S91.89	Danno ai tessuti molli di terzo grado su frattura o lussazione aperta del piede
S41.88	Danno ai tessuti molli di secondo grado su frattura o lussazione aperta del braccio		

Procedura X01-2

04.76↔	Riparazione di lesioni traumatiche di vecchia data di nervi cranici e periferici	08.89.12↔	Riparazione della palpebra mediante asportazione di prolasso del corpo adiposo dell'orbita
04.79.00↔	Altra neuroplastica, NAS	08.89.13↔	Riparazione della palpebra mediante trattamento superficiale con laser
04.79.10↔	Innesto e trasposizione del tratto extracranico di nervi cranici con sutura epineurale	08.89.14↔	Riparazione della palpebra mediante altro allungamento della palpebra superiore
04.79.11↔	Innesto e trasposizione del plesso brachiale con sutura epineurale	08.89.15↔	Riparazione della palpebra mediante allungamento della palpebra inferiore
04.79.12↔	Innesto e trasposizione di nervi della spalla con sutura epineurale	08.89.99↔	Altra riparazione della palpebra, altro
04.79.13↔	Innesto e trasposizione di nervi del braccio e della mano con sutura epineurale	27.56.00↔	Altro innesto a tutto spessore su labbro e bocca, NAS
04.79.14↔	Innesto e trasposizione di nervi del tronco e delle estremità inferiori con sutura epineurale	27.56.10↔	Piccolo innesto cutaneo sottile su labbro e bocca
04.79.19↔	Innesto e trasposizione del tratto extracranico di nervi cranici con sutura epineurale, altro	27.56.20↔	Ampio innesto cutaneo a spessore parziale su labbro e bocca
04.79.20↔	Innesto e trasposizione di nervo con sutura interfascicolare	27.56.30↔	Piccolo eteroinnesto di cute nel labbro
04.79.21↔	Innesto e trasposizione del tratto extracranico di nervi cranici con sutura interfascicolare	27.56.40↔	Ampio eteroinnesto di cute nel labbro
04.79.22↔	Innesto e trasposizione del plesso brachiale con sutura interfascicolare	27.56.50↔	Piccolo omoinnesto di cute nel labbro
04.79.23↔	Innesto e trasposizione di nervi della spalla con sutura interfascicolare	27.56.60↔	Ampio omoinnesto di cute nel labbro
04.79.24↔	Innesto e trasposizione di nervi del braccio e della mano con sutura interfascicolare	27.56.99↔	Altro innesto di cute su labbro e bocca, altro
04.79.25↔	Innesto e trasposizione di nervi del tronco e delle estremità inferiori con sutura interfascicolare	27.57.00↔	Impianto di innesto pedunculato o libero su labbro e bocca, NAS
04.79.29↔	Innesto e trasposizione di nervo con sutura interfascicolare, altro	27.57.10↔	Impianto di innesto libero con anastomosi microvascolare su labbro e bocca
04.79.99↔	Altra neuroplastica, altro	27.57.11↔	Impianto di lembo a distanza pedunculato su labbro e bocca
08.89.00↔	Altra riparazione della palpebra, NAS	27.57.99↔	Innesto di lembo pedunculato o libero su labbro e bocca, altro
08.89.10↔	Riparazione della palpebra, angolo mediale o laterale	78.00↔	Innesto osseo, sede non specificata
08.89.11↔	Riparazione della palpebra mediante sollevamento del sopracciglio	78.02.00↔	Innesto osseo dell'omero, NAS
		78.02.10↔	Innesto osseo dell'omero, con peduncolo vascolare e anastomosi microvascolare
		78.02.11↔	Innesto osseo dell'omero, con peduncolo vascolare senza anastomosi microvascolare
		78.02.12↔	Innesto osseo dell'omero, allogeneo
		78.02.13↔	Innesto osteocondrale dell'omero
		78.02.14↔	Altro innesto osseo dell'omero (es. spongiosa autologa, innesto corticospongioso, innesto senza peduncolo vascolare)
		78.02.99↔	Innesto osseo dell'omero, altro

78.03.00↔	Innesto osseo del radio e dell'ulna, NAS	78.09.49↔	Altro innesto osseo di falangi dei piedi (es. spongiosa autologa, innesto corticospongioso, innesto senza peduncolo vascolare)
78.03.10↔	Innesto osseo del radio e dell'ulna, con peduncolo vascolare e anastomosi microvascolare	78.09.90↔	Innesto osseo di altre ossa specificate, escluse quelle facciali, con peduncolo vascolare e anastomosi microvascolare
78.03.11↔	Innesto osseo del radio e dell'ulna, con peduncolo vascolare senza anastomosi microvascolare	78.09.91↔	Innesto osseo di altre ossa specificate, escluse quelle facciali, con peduncolo vascolare senza anastomosi microvascolare
78.03.12↔	Innesto osseo del radio e dell'ulna, allogenic	78.09.92↔	Innesto osseo di altre ossa specificate, escluse quelle facciali, allogenic
78.03.13↔	Innesto osteocondrale del radio e dell'ulna	78.09.98↔	Altro innesto osseo di altre ossa specificate, escluse quelle facciali (es. spongiosa autologa, innesto corticospongioso, innesto senza peduncolo vascolare)
78.03.19↔	Altro innesto osseo del radio e dell'ulna (es. spongiosa autologa, innesto corticospongioso, innesto senza peduncolo vascolare)	78.09.99↔	Innesto osseo di altre ossa specificate, escluse quelle facciali, altro
78.03.99↔	Innesto osseo del radio e dell'ulna, altro	82.82↔	Riparazione di schisi della mano
78.04.00↔	Innesto osseo del carpo e del metacarpo, NAS	82.89.00↔	Altri interventi di plastica sulla mano, NAS
78.04.10↔	Innesto osseo del carpo e del metacarpo, con peduncolo vascolare e anastomosi microvascolare	82.89.10↔	Plastica delle guaine tendinee della mano
78.04.11↔	Innesto osseo del carpo e del metacarpo, con peduncolo vascolare senza anastomosi microvascolare	82.89.11↔	Rifissazione ossea di legamenti della mano, Carpo e metacarpo
78.04.12↔	Innesto osseo del carpo e del metacarpo, allogenic	82.89.12↔	Rifissazione ossea di legamenti di mano, altri legamenti della mano
78.04.13↔	Innesto osteocondrale del carpo e del metacarpo	82.89.13↔	Distrazione transarticolare dei tessuti molli per anomalie congenite della mano
78.04.19↔	Altro innesto osseo del carpo e del metacarpo (es. spongiosa autologa, innesto corticospongioso, innesto senza peduncolo vascolare)	82.89.14↔	Radializzazione per anomalie congenite della mano
78.04.99↔	Innesto osseo del carpo e del metacarpo, altro	82.89.15↔	Resezione di briglie con ricostruzione plastica per anomalie congenite della mano
78.05.00↔	Innesto osseo del femore, NAS	82.89.16↔	Trasferimento di dito del piede per sostituire un dito della mano
78.05.10↔	Innesto osseo del femore, con peduncolo vascolare e anastomosi microvascolare	82.89.99↔	Altri interventi di plastica sulla mano, altro
78.05.11↔	Innesto osseo del femore, con peduncolo vascolare senza anastomosi microvascolare	83.82.00↔	Innesto di muscoli o fasce, NAS
78.05.12↔	Innesto osseo del femore, allogenic	83.82.10↔	Innesto di fascia, Testa e collo
78.05.13↔	Innesto osteocondrale del femore	83.82.11↔	Innesto di fascia, Spalla e ascella
78.05.19↔	Altro innesto osseo del femore (es. spongiosa autologa, innesto corticospongioso, innesto senza peduncolo vascolare)	83.82.12↔	Innesto di fascia, Braccio e gomito
78.05.99↔	Innesto osseo del femore, altro	83.82.13↔	Innesto di fascia, Avambraccio
78.07.00↔	Innesto osseo della tibia e fibula, NAS	83.82.14↔	Innesto di fascia, Parete toracica, addome e dorso
78.07.10↔	Innesto osseo della tibia, con peduncolo vascolare e anastomosi microvascolare	83.82.15↔	Innesto di fascia, Regione inguinale e genitale e natiche
78.07.11↔	Innesto osseo della tibia, con peduncolo vascolare senza anastomosi microvascolare	83.82.16↔	Innesto di fascia, Estremità inferiore
78.07.12↔	Innesto osseo della tibia, allogenic	83.82.19↔	Innesto di fascia, Altra localizzazione
78.07.13↔	Innesto osteocondrale della tibia	83.82.20↔	Innesto di lembo muscolare o fasciale locale, Testa e collo
78.07.19↔	Altro innesto osseo della tibia (es. spongiosa autologa, innesto corticospongioso, innesto senza peduncolo vascolare)	83.82.21↔	Innesto di lembo muscolare o fasciale locale, Spalla e ascella
78.07.20↔	Innesto osseo della fibula, con peduncolo vascolare e anastomosi microvascolare	83.82.22↔	Innesto di lembo muscolare o fasciale locale, Braccio e gomito
78.07.21↔	Innesto osseo della fibula, con peduncolo vascolare senza anastomosi microvascolare	83.82.23↔	Innesto di lembo muscolare o fasciale locale, Avambraccio
78.07.22↔	Innesto osseo della fibula, allogenic	83.82.24↔	Innesto di lembo muscolare o fasciale locale, Parete toracica, addome e dorso
78.07.23↔	Innesto osteocondrale della fibula	83.82.25↔	Innesto di lembo muscolare o fasciale locale, Regione inguinale e genitale e natiche
78.07.29↔	Altro innesto osseo della fibula (es. spongiosa autologa, innesto corticospongioso, innesto senza peduncolo vascolare)	83.82.26↔	Innesto di lembo muscolare o fasciale locale, Estremità inferiore
78.07.99↔	Innesto osseo della tibia e fibula, altro	83.82.29↔	Innesto di lembo muscolare o fasciale locale, Altra localizzazione
78.09.00↔	Innesto osseo di altre ossa specificate, escluse quelle facciali, NAS	83.82.30↔	Innesto di lembo osteomiocutaneo o osteofasciocutaneo, Testa e collo
78.09.10↔	Innesto osseo di falangi delle mani, con peduncolo vascolare e anastomosi microvascolare	83.82.31↔	Innesto di lembo osteomiocutaneo o osteofasciocutaneo, Spalla e ascella
78.09.11↔	Innesto osseo di falangi delle mani, con peduncolo vascolare senza anastomosi microvascolare	83.82.32↔	Innesto di lembo osteomiocutaneo o osteofasciocutaneo, Braccio e gomito
78.09.12↔	Innesto osseo di falangi delle mani, allogenic	83.82.33↔	Innesto di lembo osteomiocutaneo o osteofasciocutaneo, Avambraccio
78.09.19↔	Altro innesto osseo di falangi delle mani (es. spongiosa autologa, innesto corticospongioso, innesto senza peduncolo vascolare)	83.82.34↔	Innesto di lembo osteomiocutaneo o osteofasciocutaneo, Parete toracica, addome e dorso
78.09.30↔	Innesto osseo delle ossa pelviche, con peduncolo vascolare e anastomosi microvascolare	83.82.35↔	Innesto di lembo osteomiocutaneo o osteofasciocutaneo, Regione inguinale e genitale e natiche
78.09.31↔	Innesto osseo delle ossa pelviche, con peduncolo vascolare senza anastomosi microvascolare	83.82.36↔	Innesto di lembo osteomiocutaneo o osteofasciocutaneo, Estremità inferiore
78.09.32↔	Innesto osseo delle ossa pelviche, allogenic	83.82.39↔	Innesto di lembo osteomiocutaneo o osteofasciocutaneo, Altra localizzazione
78.09.33↔	Innesto osteocondrale delle ossa pelviche	83.82.40↔	Innesto di altro lembo con anastomosi microvascolare da muscolo o fascia, Testa e collo
78.09.39↔	Altro innesto osseo delle ossa pelviche (es. spongiosa autologa, innesto corticospongioso, innesto senza peduncolo vascolare)	83.82.41↔	Innesto di altro lembo con anastomosi microvascolare da muscolo o fascia, Spalla e ascella
78.09.40↔	Innesto osseo di falangi dei piedi, con peduncolo vascolare e anastomosi microvascolare	83.82.42↔	Innesto di altro lembo con anastomosi microvascolare da muscolo o fascia, Braccio e gomito
78.09.41↔	Innesto osseo di falangi dei piedi, con peduncolo vascolare senza anastomosi microvascolare	83.82.43↔	Innesto di altro lembo con anastomosi microvascolare da muscolo o fascia, Avambraccio
78.09.42↔	Innesto osteocondrale di falangi dei piedi	83.82.44↔	Innesto di altro lembo con anastomosi microvascolare da muscolo o fascia, Parete toracica, addome e dorso

83.82.45↔	Innesto di altro lembo con anastomosi microvascolare da muscolo o fascia, Regione inguinale e genitale e natiche	86.65.20↔	Ampio eteroinnesto di cute nel capo
83.82.46↔	Innesto di altro lembo con anastomosi microvascolare da muscolo o fascia, Estremità inferiore	86.65.21↔	Ampio eteroinnesto di cute nel collo
83.82.47↔	Innesto di altro lembo con anastomosi microvascolare da muscolo o fascia, Altra localizzazione	86.65.22↔	Ampio eteroinnesto di cute nella spalla e nel braccio
83.82.99↔	Innesto di muscoli o fasce, altro	86.65.23↔	Ampio eteroinnesto di cute nell'avambraccio
84.21↔	Reimpianto del pollice della mano	86.65.24↔	Ampio eteroinnesto di cute nella mano
84.22↔	Reimpianto di dita della mano (ad eccezione del pollice)	86.65.25↔	Ampio eteroinnesto di cute nella parete toracica e nel dorso
84.23.00↔	Reimpianto di avambraccio, polso o mano, NAS	86.65.26↔	Ampio eteroinnesto di cute nella regione addominale
84.23.10↔	Reimpianto di avambraccio	86.65.27↔	Ampio eteroinnesto di cute nelle estremità inferiore
84.23.11↔	Reimpianto di polso o mano	86.65.29↔	Ampio eteroinnesto di cute in altra sede
84.23.99↔	Reimpianto di avambraccio, polso o mano, altro	86.65.30↔	Innesto di cute suina
84.24↔	Reimpianto dell'arto superiore	86.65.40↔	Sostituzione permanente di pelle con materiale di sostituzione di derma-epidermide a due strati
84.25↔	Reimpianto di dito del piede	86.65.99↔	Eteroinnesto di cute, altro
84.26↔	Reimpianto del piede	86.66.00↔	Omooinnesto di cute, NAS
84.27.00↔	Reimpianto della gamba o della caviglia, NAS	86.66.10↔	Piccolo omooinnesto di cute nel capo
84.27.10↔	Reimpianto della gamba a livello del ginocchio	86.66.11↔	Piccolo omooinnesto di cute nel collo
84.27.99↔	Reimpianto della gamba o della caviglia, altro	86.66.12↔	Piccolo omooinnesto di cute nella spalla e nel braccio
84.28↔	Reimpianto della coscia	86.66.13↔	Piccolo omooinnesto di cute nell'avambraccio
84.29.00↔	Altro reimpianto, NAS	86.66.14↔	Piccolo omooinnesto di cute nella mano
84.29.10↔	Altro reimpianto, Estremità superiore	86.66.15↔	Piccolo omooinnesto di cute nella parete toracica e nel dorso
84.29.20↔	Altro reimpianto, Estremità inferiore	86.66.16↔	Piccolo omooinnesto di cute nella regione addominale
84.29.99↔	Altro reimpianto, altro	86.66.17↔	Piccolo omooinnesto di cute nelle estremità inferiore
86.60↔	Innesto cutaneo libero, NAS	86.66.19↔	Piccolo omooinnesto di cute in altra sede
86.61.00↔	Innesto di cute a tutto spessore nella mano, NAS	86.66.20↔	Ampio omooinnesto di cute nel capo
86.61.10↔	Piccolo innesto di cute a tutto spessore nella mano	86.66.21↔	Ampio omooinnesto di cute nel collo
86.61.20↔	Ampio innesto di cute a tutto spessore nella mano	86.66.22↔	Ampio omooinnesto di cute nella spalla e nel braccio
86.61.99↔	Innesto di cute a tutto spessore nella mano, altro	86.66.23↔	Ampio omooinnesto di cute nell'avambraccio
86.62.00↔	Altro innesto di cute nella mano, NAS	86.66.24↔	Ampio omooinnesto di cute nella mano
86.62.10↔	Piccolo innesto cutaneo a spessore parziale nella mano	86.66.25↔	Ampio omooinnesto di cute nella parete toracica e nel dorso
86.62.20↔	Ampio innesto cutaneo a spessore parziale nella mano	86.66.26↔	Ampio omooinnesto di cute nella regione addominale
86.62.99↔	Altro innesto di cute nella mano, altro	86.66.27↔	Ampio omooinnesto di cute nelle estremità inferiore
86.63.00↔	Innesto di cute a tutto spessore in altra sede, NAS	86.66.29↔	Ampio omooinnesto di cute in altra sede
86.63.10↔	Piccolo innesto di cute a tutto spessore nel capo (eccetto labbra e bocca)	86.66.99↔	Omooinnesto di cute, altro
86.63.11↔	Piccolo innesto di cute a tutto spessore nel collo	86.67.00↔	Innesto cutaneo rigenerativo, NAS
86.63.12↔	Piccolo innesto di cute a tutto spessore nella spalla e braccio	86.67.10↔	Piccolo innesto cutaneo rigenerativo temporaneo nel capo
86.63.13↔	Piccolo innesto di cute a tutto spessore nell'avambraccio	86.67.11↔	Piccolo innesto cutaneo rigenerativo temporaneo nel collo
86.63.15↔	Piccolo innesto di cute a tutto spessore nella parete toracica, addome e dorso	86.67.12↔	Piccolo innesto cutaneo rigenerativo temporaneo nella spalla e nel braccio
86.63.16↔	Piccolo innesto di cute a tutto spessore nella regione inguinale e genitale	86.67.13↔	Piccolo innesto cutaneo rigenerativo temporaneo nell'avambraccio
86.63.17↔	Piccolo innesto di cute a tutto spessore nelle natiche	86.67.14↔	Piccolo innesto cutaneo rigenerativo temporaneo nella mano
86.63.18↔	Piccolo innesto di cute a tutto spessore nella coscia e gamba	86.67.15↔	Piccolo innesto cutaneo rigenerativo temporaneo nella parete toracica e nel dorso
86.63.19↔	Piccolo innesto di cute a tutto spessore in altra sede	86.67.16↔	Piccolo innesto cutaneo rigenerativo temporaneo nella regione addominale
86.63.1a↔	Piccolo innesto di cute a tutto spessore nel piede	86.67.17↔	Piccolo innesto cutaneo rigenerativo temporaneo nelle estremità inferiore
86.63.20↔	Ampio innesto di cute a tutto spessore nel capo (eccetto labbra e bocca)	86.67.19↔	Piccolo innesto cutaneo rigenerativo temporaneo in altra sede
86.63.21↔	Ampio innesto di cute a tutto spessore nel collo	86.67.20↔	Ampio innesto cutaneo rigenerativo temporaneo nel capo
86.63.22↔	Ampio innesto di cute a tutto spessore nella spalla e braccio	86.67.21↔	Ampio innesto cutaneo rigenerativo temporaneo nel collo
86.63.23↔	Ampio innesto di cute a tutto spessore nell'avambraccio	86.67.22↔	Ampio innesto cutaneo rigenerativo temporaneo nella spalla e nel braccio
86.63.25↔	Ampio innesto di cute a tutto spessore nella parete toracica, addome e dorso	86.67.23↔	Ampio innesto cutaneo rigenerativo temporaneo nell'avambraccio
86.63.26↔	Ampio innesto di cute a tutto spessore nella regione inguinale e genitale	86.67.24↔	Ampio innesto cutaneo rigenerativo temporaneo nella mano
86.63.27↔	Ampio innesto di cute a tutto spessore nelle natiche	86.67.25↔	Ampio innesto cutaneo rigenerativo temporaneo nella parete toracica e nel dorso
86.63.28↔	Ampio innesto di cute a tutto spessore nella coscia e gamba	86.67.26↔	Ampio innesto cutaneo rigenerativo temporaneo nella regione addominale
86.63.29↔	Ampio innesto di cute a tutto spessore in altra sede	86.67.27↔	Ampio innesto cutaneo rigenerativo temporaneo nelle estremità inferiore
86.63.2a↔	Ampio innesto di cute a tutto spessore nel piede	86.67.29↔	Ampio innesto cutaneo rigenerativo temporaneo in altra sede
86.63.99↔	Innesto di cute a tutto spessore in altre sedi, altro	86.67.30↔	Sostituzione permanente di pelle con materiale di sostituzione dell'epidermide
86.65.00↔	Eteroinnesto di cute, NAS	86.67.31↔	Sostituzione permanente di pelle con materiale di sostituzione del derma
86.65.10↔	Piccolo eteroinnesto di cute nel capo	86.67.99↔	Innesto cutaneo rigenerativo, altro
86.65.11↔	Piccolo eteroinnesto di cute nel collo	86.70↔	Innesti pedunculati o a lembo, NAS
86.65.12↔	Piccolo eteroinnesto di cute nella spalla e braccio	86.72↔	Avanzamento di lembo pedunculato
86.65.13↔	Piccolo eteroinnesto di cute nell'avambraccio	86.73.00↔	Trasferimento di lembo pedunculato o libero sulla mano, NAS
86.65.14↔	Piccolo eteroinnesto di cute nella mano	86.73.10↔	Piccola plastica di allungamento sulla mano
86.65.15↔	Piccolo eteroinnesto di cute nella parete toracica e nel dorso		
86.65.16↔	Piccolo eteroinnesto di cute nella regione addominale		
86.65.17↔	Piccolo eteroinnesto di cute nelle estremità inferiore		
86.65.19↔	Piccolo eteroinnesto di cute in altra sede		

86.73.11↔	Piccola plastica di avanzamento e rotazione sulla mano	86.74.49↔	Piccola plastica con lembo a isola in altra sede
86.73.12↔	Piccola plastica di trasposizione sulla mano	86.74.4a↔	Piccola plastica con lembo a isola sul piede
86.73.13↔	Piccola plastica con lembo a isola sulla mano	86.74.50↔	Piccola plastica a Z sul capo (eccetto labbra e bocca)
86.73.14↔	Piccola plastica a Z sulla mano	86.74.51↔	Piccola plastica a Z sul collo
86.73.20↔	Ampia plastica di allungamento sulla mano	86.74.52↔	Piccola plastica a Z su spalla e braccio
86.73.21↔	Ampia plastica di avanzamento e rotazione sulla mano	86.74.53↔	Piccola plastica a Z sull'avambraccio
86.73.22↔	Ampia plastica di trasposizione sulla mano	86.74.54↔	Piccola plastica a Z su parete toracica e dorso
86.73.23↔	Ampia plastica con lembo a isola sulla mano	86.74.55↔	Piccola plastica a Z sulla regione addominale
86.73.24↔	Ampia plastica a Z sulla mano	86.74.56↔	Piccola plastica a Z sulla regione inguinale e genitale
86.73.29↔	Altra plastica con lembo locale sulla mano	86.74.57↔	Piccola plastica a Z sulle natiche
86.73.30↔	Trasferimento di lembo libero con anastomosi microvascolare sulla mano	86.74.58↔	Piccola plastica a Z su coscia e gamba
86.73.40↔	Trasferimento di lembo regionale pedunculato o di lembo a distanza pedunculato sulla mano	86.74.59↔	Piccola plastica a Z in altra sede
86.73.80↔	Interventi plastici combinati su pelle e tessuto sottocutaneo della mano	86.74.5a↔	Piccola plastica a Z sul piede
86.73.99↔	Trasferimento di altro lembo pedunculato o libero sulla mano, altro	86.74.99↔	Trasferimento di lembo pedunculato o libero in altra sede, altro
86.74.00↔	Trasferimento di lembo pedunculato o libero in altra sede, NAS	86.75.00↔	Revisione di lembo pedunculato o libero, NAS
86.74.10↔	Piccola plastica di allungamento sul capo (eccetto labbra e bocca)	86.75.10↔	Revisione di lembo pedunculato o libero o di innesto cutaneo libero del capo
86.74.11↔	Piccola plastica di allungamento sul collo	86.75.11↔	Revisione di lembo pedunculato o libero o di innesto cutaneo libero del collo
86.74.12↔	Piccola plastica di allungamento su spalla e braccio	86.75.12↔	Revisione di lembo pedunculato o libero o di innesto cutaneo libero di spalla e braccio
86.74.13↔	Piccola plastica di allungamento sull'avambraccio	86.75.13↔	Revisione di lembo pedunculato o libero o di innesto cutaneo libero dell'avambraccio
86.74.14↔	Piccola plastica di allungamento su parete toracica e dorso	86.75.14↔	Revisione di lembo pedunculato o libero o di innesto cutaneo libero della mano
86.74.15↔	Piccola plastica di allungamento sulla regione addominale	86.75.15↔	Revisione di lembo pedunculato o libero o di innesto cutaneo libero della parete toracica e del dorso
86.74.16↔	Piccola plastica di allungamento sulla regione inguinale e genitale	86.75.16↔	Revisione di lembo pedunculato o libero o di innesto cutaneo libero della regione addominale
86.74.17↔	Piccola plastica di allungamento sulle natiche	86.75.17↔	Revisione di lembo pedunculato o libero o di innesto cutaneo libero delle estremità inferiore
86.74.18↔	Piccola plastica di allungamento su coscia e gamba	86.75.19↔	Revisione di lembo pedunculato o libero o di innesto cutaneo libero in altra sede
86.74.19↔	Piccola plastica di allungamento in altra sede	86.75.99↔	Revisione di lembo pedunculato o libero, altro
86.74.1a↔	Piccola plastica di allungamento sul piede	86.76.00↔	Trasferimento di lembo pedunculato o libero in altra sede, ampio, NAS
86.74.20↔	Piccola plastica di avanzamento e rotazione sul capo (eccetto labbra e bocca)	86.76.10↔	Ampia plastica di allungamento sul capo (eccetto labbra e bocca)
86.74.21↔	Piccola plastica di avanzamento e rotazione sul collo	86.76.11↔	Ampia plastica di allungamento sul collo
86.74.22↔	Piccola plastica di avanzamento e rotazione su spalla e braccio	86.76.12↔	Ampia plastica di allungamento su spalla e braccio
86.74.23↔	Piccola plastica di avanzamento e rotazione sull'avambraccio	86.76.13↔	Ampia plastica di allungamento sull'avambraccio
86.74.25↔	Piccola plastica di avanzamento e rotazione su parete toracica e dorso	86.76.14↔	Ampia plastica di allungamento su parete toracica e dorso
86.74.26↔	Piccola plastica di avanzamento e rotazione sulla regione addominale	86.76.15↔	Ampia plastica di allungamento sulla regione addominale
86.74.27↔	Piccola plastica di avanzamento e rotazione sulla regione inguinale e genitale	86.76.16↔	Ampia plastica di allungamento sulla regione inguinale e genitale
86.74.28↔	Piccola plastica di avanzamento e rotazione sulle natiche	86.76.17↔	Ampia plastica di allungamento sulle natiche
86.74.29↔	Piccola plastica di avanzamento e rotazione in altra sede	86.76.19↔	Ampia plastica di allungamento in altra sede
86.74.2a↔	Piccola plastica di avanzamento e rotazione su coscia e gamba	86.76.1a↔	Ampia plastica di allungamento su coscia e gamba
86.74.2b↔	Piccola plastica di avanzamento e rotazione sul piede	86.76.1b↔	Ampia plastica di allungamento sul piede
86.74.30↔	Piccola plastica di trasposizione sul capo (eccetto labbra e bocca)	86.76.20↔	Ampia plastica di avanzamento e rotazione sul capo (eccetto labbra e bocca)
86.74.31↔	Piccola plastica di trasposizione sul collo	86.76.21↔	Ampia plastica di avanzamento e rotazione sul collo
86.74.32↔	Piccola plastica di trasposizione su spalla e braccio	86.76.22↔	Ampia plastica di avanzamento e rotazione su spalla e braccio
86.74.33↔	Piccola plastica di trasposizione sull'avambraccio	86.76.23↔	Ampia plastica di avanzamento e rotazione sull'avambraccio
86.74.34↔	Piccola plastica di trasposizione su parete toracica e dorso	86.76.24↔	Ampia plastica di avanzamento e rotazione su parete toracica e dorso
86.74.35↔	Piccola plastica di trasposizione sulla regione addominale	86.76.25↔	Ampia plastica di avanzamento e rotazione sulla regione addominale
86.74.36↔	Piccola plastica di trasposizione sulla regione inguinale e genitale	86.76.26↔	Ampia plastica di avanzamento e rotazione sulla regione inguinale e genitale
86.74.37↔	Piccola plastica di trasposizione sulle natiche	86.76.27↔	Ampia plastica di avanzamento e rotazione sulle natiche
86.74.38↔	Piccola plastica di trasposizione su coscia e gamba	86.76.28↔	Ampia plastica di avanzamento e rotazione su coscia e gamba
86.74.39↔	Piccola plastica di trasposizione in altra sede	86.76.29↔	Ampia plastica di avanzamento e rotazione in altra sede
86.74.3a↔	Piccola plastica di trasposizione sul piede	86.76.2a↔	Ampia plastica di avanzamento e rotazione sul piede
86.74.40↔	Piccola plastica con lembo a isola sul capo (eccetto labbro e bocca)	86.76.30↔	Ampia plastica di trasposizione sul capo (eccetto labbra e bocca)
86.74.41↔	Piccola plastica con lembo a isola sul collo	86.76.31↔	Ampia plastica di trasposizione sul collo
86.74.42↔	Piccola plastica con lembo a isola su spalla e braccio	86.76.32↔	Ampia plastica di trasposizione su spalla e braccio
86.74.43↔	Piccola plastica con lembo a isola sull'avambraccio	86.76.33↔	Ampia plastica di trasposizione sull'avambraccio
86.74.44↔	Piccola plastica con lembo a isola su parete toracica e dorso	86.76.34↔	Ampia plastica di trasposizione su parete toracica e dorso
86.74.45↔	Piccola plastica con lembo a isola sulla regione addominale	86.76.35↔	Ampia plastica di trasposizione sulla regione addominale
86.74.46↔	Piccola plastica con lembo a isola sulla regione inguinale e genitale		
86.74.47↔	Piccola plastica con lembo a isola sulle natiche		
86.74.48↔	Piccola plastica con lembo a isola su coscia e gamba		

86.76.36↔	Ampia plastica di trasposizione sulla regione inguinale e genitale	86.78.29↔	Trasferimento di lembo regionale peduncolato o di lembo a distanza peduncolato in altra sede
86.76.37↔	Ampia plastica di trasposizione sulle natiche	86.78.30↔	Interventi plastici combinati su pelle e tessuto sottocutaneo del capo (eccetto labbra e bocca)
86.76.38↔	Ampia plastica di trasposizione su coscia e gamba	86.78.31↔	Interventi plastici combinati su pelle e tessuto sottocutaneo del collo
86.76.39↔	Ampia plastica di trasposizione in altra sede	86.78.32↔	Interventi plastici combinati su pelle e tessuto sottocutaneo di spalla e braccio
86.76.3a↔	Ampia plastica di trasposizione sul piede	86.78.33↔	Interventi plastici combinati su pelle e tessuto sottocutaneo dell'avambraccio
86.76.40↔	Ampia plastica con lembo a isola sul capo (eccetto labbro e bocca)	86.78.34↔	Interventi plastici combinati su pelle e tessuto sottocutaneo della parete toracica e del dorso
86.76.41↔	Ampia plastica con lembo a isola sul collo	86.78.35↔	Interventi plastici combinati su pelle e tessuto sottocutaneo della regione addominale
86.76.42↔	Ampia plastica con lembo a isola su spalla e braccio	86.78.36↔	Interventi plastici combinati su pelle e tessuto sottocutaneo della regione inguinale e genitale
86.76.43↔	Ampia plastica con lembo a isola sull'avambraccio	86.78.37↔	Interventi plastici combinati su pelle e tessuto sottocutaneo delle natiche
86.76.44↔	Ampia plastica con lembo a isola su parete toracica e dorso	86.78.38↔	Interventi plastici combinati su pelle e tessuto sottocutaneo delle estremità inferiori
86.76.45↔	Ampia plastica con lembo a isola sulla regione addominale	86.78.39↔	Interventi plastici combinati su pelle e tessuto sottocutaneo di altra sede
86.76.46↔	Ampia plastica con lembo a isola sulla regione inguinale e genitale	86.78.40↔	Trasferimento di altro lembo peduncolato o libero sul capo (eccetto labbra e bocca)
86.76.47↔	Ampia plastica con lembo a isola sulle natiche	86.78.41↔	Trasferimento di altro lembo peduncolato o libero sul collo
86.76.48↔	Ampia plastica con lembo a isola su coscia e gamba	86.78.42↔	Trasferimento di altro lembo peduncolato o libero su spalla e braccio
86.76.49↔	Ampia plastica con lembo a isola in altra sede	86.78.43↔	Trasferimento di altro lembo peduncolato o libero sull'avambraccio
86.76.4a↔	Ampia plastica con lembo a isola sul piede	86.78.44↔	Trasferimento di altro lembo peduncolato o libero su parete toracica e dorso
86.76.99↔	Trasferimento di lembo peduncolato o libero in altra sede, ampio, altro	86.78.45↔	Trasferimento di altro lembo peduncolato o libero sulla regione addominale
86.77.00↔	Trasferimento di altro lembo locale, NAS	86.78.46↔	Trasferimento di altro lembo peduncolato o libero sulla regione inguinale e genitale
86.77.10↔	Altra plastica con lembo locale sul capo (eccetto labbra e bocca)	86.78.47↔	Trasferimento di altro lembo peduncolato o libero sulle natiche
86.77.11↔	Altra plastica con lembo locale sul collo	86.78.48↔	Trasferimento di altro lembo peduncolato o libero sulle estremità inferiori
86.77.12↔	Altra plastica con lembo locale su spalla e braccio	86.78.49↔	Trasferimento di altro lembo peduncolato o libero in altra sede
86.77.13↔	Altra plastica con lembo locale sull'avambraccio	86.78.99↔	Altra plastica con lembo, altro
86.77.14↔	Altra plastica con lembo locale su parete toracica e dorso	86.88.00↔	Altra copertura (temporanea) dei tessuti molli, NAS
86.77.15↔	Altra plastica con lembo locale sulla regione addominale	86.88.10↔	Piccola copertura dei tessuti molli del capo con cheratinociti coltivati
86.77.16↔	Altra plastica con lembo locale sulla regione inguinale e genitale	86.88.11↔	Piccola copertura dei tessuti molli del collo con cheratinociti coltivati
86.77.17↔	Altra plastica con lembo locale sulle natiche	86.88.12↔	Piccola copertura dei tessuti molli di spalla e braccio con cheratinociti coltivati
86.77.18↔	Altra plastica con lembo locale su coscia e gamba	86.88.13↔	Piccola copertura dei tessuti molli dell'avambraccio con cheratinociti coltivati
86.77.19↔	Altra plastica con lembo locale in altra sede	86.88.14↔	Piccola copertura dei tessuti molli della mano con cheratinociti coltivati
86.77.1a↔	Altra plastica con lembo locale sul piede	86.88.15↔	Piccola copertura dei tessuti molli della parete toracica e del dorso con cheratinociti coltivati
86.77.99↔	Trasferimento di altro lembo locale, altro	86.88.16↔	Piccola copertura dei tessuti molli della regione addominale con cheratinociti coltivati
86.78.00↔	Altra plastica con lembo, NAS	86.88.17↔	Piccola copertura dei tessuti molli delle estremità inferiori con cheratinociti coltivati
86.78.10↔	Trasferimento di lembo libero con anastomosi microvascolare sul capo (eccetto labbra e bocca)	86.88.19↔	Piccola copertura dei tessuti molli di altra sede con cheratinociti coltivati
86.78.11↔	Trasferimento di lembo libero con anastomosi microvascolare sul collo	86.88.20↔	Piccola copertura temporanea dei tessuti molli del capo mediante combinazione di varie procedure
86.78.12↔	Trasferimento di lembo libero con anastomosi microvascolare su spalla e braccio	86.88.21↔	Piccola copertura temporanea dei tessuti molli del collo mediante combinazione di varie procedure
86.78.13↔	Trasferimento di lembo libero con anastomosi microvascolare sull'avambraccio	86.88.22↔	Piccola copertura temporanea dei tessuti molli di spalla e braccio mediante combinazione di varie procedure
86.78.14↔	Trasferimento di lembo libero con anastomosi microvascolare su parete toracica e dorso	86.88.23↔	Piccola copertura temporanea dei tessuti molli dell'avambraccio mediante combinazione di varie procedure
86.78.15↔	Trasferimento di lembo libero con anastomosi microvascolare sulla regione addominale	86.88.24↔	Piccola copertura temporanea dei tessuti molli della mano mediante combinazione di varie procedure
86.78.16↔	Trasferimento di lembo libero con anastomosi microvascolare sulla regione inguinale e genitale	86.88.25↔	Piccola copertura temporanea dei tessuti molli della parete toracica e del dorso mediante combinazione di varie procedure
86.78.17↔	Trasferimento di lembo libero con anastomosi microvascolare sulle natiche	86.88.26↔	Piccola copertura temporanea dei tessuti molli della regione addominale mediante combinazione di varie procedure
86.78.18↔	Trasferimento di lembo libero con anastomosi microvascolare sulle estremità inferiori		
86.78.19↔	Trasferimento di lembo libero con anastomosi microvascolare in altra sede		
86.78.20↔	Trasferimento di lembo regionale peduncolato o di lembo a distanza peduncolato sul capo (eccetto labbra e bocca)		
86.78.21↔	Trasferimento di lembo regionale peduncolato o di lembo a distanza peduncolato sul collo		
86.78.22↔	Trasferimento di lembo regionale peduncolato o di lembo a distanza peduncolato su spalla e braccio		
86.78.23↔	Trasferimento di lembo regionale peduncolato o di lembo a distanza peduncolato sull'avambraccio		
86.78.24↔	Trasferimento di lembo regionale peduncolato o di lembo a distanza peduncolato su parete toracica e dorso		
86.78.25↔	Trasferimento di lembo regionale peduncolato o di lembo a distanza peduncolato sulla regione addominale		
86.78.26↔	Trasferimento di lembo regionale peduncolato o di lembo a distanza peduncolato sulla regione inguinale e genitale		
86.78.27↔	Trasferimento di lembo regionale peduncolato o di lembo a distanza peduncolato sulle natiche		
86.78.28↔	Trasferimento di lembo regionale peduncolato o di lembo a distanza peduncolato sulle estremità inferiori		

86.88.27↔	Piccola copertura temporanea dei tessuti molli delle estremità inferiore mediante combinazione di varie procedure	86.88.91↔	Altra copertura temporanea dei tessuti molli del collo
86.88.29↔	Piccola copertura temporanea dei tessuti molli di altra sede mediante combinazione di varie procedure	86.88.92↔	Altra copertura temporanea dei tessuti molli di spalla e braccio
86.88.30↔	Ampia copertura dei tessuti molli di altre parti del capo con cheratinociti coltivati	86.88.93↔	Altra copertura temporanea dei tessuti molli dell'avambraccio
86.88.31↔	Ampia copertura dei tessuti molli del collo con cheratinociti coltivati	86.88.94↔	Altra copertura temporanea dei tessuti molli della mano
86.88.32↔	Ampia copertura dei tessuti molli di spalla e braccio con cheratinociti coltivati	86.88.95↔	Altra copertura temporanea dei tessuti molli della parete toracica e del dorso
86.88.33↔	Ampia copertura dei tessuti molli dell'avambraccio con cheratinociti coltivati	86.88.96↔	Altra copertura temporanea dei tessuti molli della regione addominale
86.88.34↔	Ampia copertura dei tessuti molli della mano con cheratinociti coltivati	86.88.97↔	Altra copertura temporanea dei tessuti molli delle estremità inferiori
86.88.35↔	Ampia copertura dei tessuti molli della parete toracica e del dorso con cheratinociti coltivati	86.88.99↔	Altra copertura temporanea dei tessuti molli, altro
86.88.36↔	Ampia copertura dei tessuti molli della regione addominale con cheratinociti coltivati	86.89.00↔	Altra riparazione o ricostruzione di cute e tessuto sottocutaneo, NAS
86.88.37↔	Ampia copertura dei tessuti molli delle estremità inferiori con cheratinociti coltivati	86.89.10↔	Distacco del peduncolo dopo plastica cutanea del capo
86.88.39↔	Ampia copertura dei tessuti molli di altra sede con cheratinociti coltivati	86.89.11↔	Distacco del peduncolo dopo plastica cutanea del collo
86.88.40↔	Ampia copertura temporanea dei tessuti molli di altre parti del capo mediante combinazione di varie procedure	86.89.12↔	Distacco del peduncolo dopo plastica cutanea di spalla e ascella
86.88.41↔	Ampia copertura temporanea dei tessuti molli del collo mediante combinazione di varie procedure	86.89.13↔	Distacco del peduncolo dopo plastica cutanea di braccio e gomito
86.88.42↔	Ampia copertura temporanea dei tessuti molli di spalla e braccio mediante combinazione di varie procedure	86.89.14↔	Distacco del peduncolo dopo plastica cutanea dell'avambraccio
86.88.43↔	Ampia copertura temporanea dei tessuti molli dell'avambraccio mediante combinazione di varie procedure	86.89.15↔	Distacco del peduncolo dopo plastica cutanea della mano
86.88.44↔	Ampia copertura temporanea dei tessuti molli della mano mediante combinazione di varie procedure	86.89.16↔	Distacco del peduncolo dopo plastica cutanea di parete toracica, addome e dorso
86.88.45↔	Ampia copertura temporanea dei tessuti molli della parete toracica e del dorso mediante combinazione di varie procedure	86.89.17↔	Distacco del peduncolo dopo plastica cutanea della regione inguinale e genitale
86.88.46↔	Ampia copertura temporanea dei tessuti molli della regione addominale mediante combinazione di varie procedure	86.89.18↔	Distacco del peduncolo dopo plastica cutanea delle natiche
86.88.47↔	Ampia copertura temporanea dei tessuti molli delle estremità inferiori mediante combinazione di varie procedure	86.89.19↔	Distacco del peduncolo dopo plastica cutanea in altra sede
86.88.49↔	Ampia copertura temporanea dei tessuti molli di altra sede mediante combinazione di varie procedure	86.89.1a↔	Distacco del peduncolo dopo plastica cutanea di coscia e ginocchio
86.88.50↔	Impianto o sostituzione di sistema per terapia a pressione negativa, profondo, su ossa e articolazioni delle estremità	86.89.1b↔	Distacco del peduncolo dopo plastica cutanea di gamba e piede
86.88.51↔	Impianto o sostituzione di sistema per terapia a pressione negativa, profondo, su torace, mediastino e sterno	86.89.80↔	Revisione di plastica cutanea del capo
86.88.52↔	Impianto o sostituzione di sistema per terapia a pressione negativa, sull'addome aperto	86.89.84↔	Revisione di plastica cutanea dell'avambraccio
86.88.53↔	Impianto o sostituzione di sistema per terapia a pressione negativa, endorettale	86.89.85↔	Revisione di plastica cutanea della mano
86.88.59↔	Impianto o sostituzione di sistema per terapia a pressione negativa, su cute e sottocute o in altra sede	86.89.87↔	Revisione di plastica cutanea della regione inguinale e genitale e delle natiche
86.88.90↔	Altra copertura temporanea dei tessuti molli del capo	86.89.88↔	Revisione di plastica cutanea delle estremità inferiori
		86.89.89↔	Revisione di plastica cutanea in altra sede
		86.89.99↔	Altra riparazione o ricostruzione di cute e tessuto sottocutaneo, altro
		86.93.00↔	Inserzione di espansore tissutale, NAS
		86.93.10↔	Inserzione di espansore tissutale nel capo
		86.93.11↔	Inserzione di espansore tissutale nel collo
		86.93.12↔	Inserzione di espansore tissutale nella spalla e nel braccio
		86.93.13↔	Inserzione di espansore tissutale nell'avambraccio
		86.93.14↔	Inserzione di espansore tissutale nella mano
		86.93.15↔	Inserzione di espansore tissutale nella parete toracica e nel dorso
		86.93.16↔	Inserzione di espansore tissutale nella regione addominale
		86.93.18↔	Inserzione di espansore tissutale nelle estremità inferiori
		86.93.99↔	Inserzione di espansore tissutale, altro

Procedura X01-3

86.73.30↔	Trasferimento di lembo libero con anastomosi microvascolare sulla mano	86.78.15↔	Trasferimento di lembo libero con anastomosi microvascolare sulla regione addominale
86.78.10↔	Trasferimento di lembo libero con anastomosi microvascolare sul capo (eccetto labbra e bocca)	86.78.16↔	Trasferimento di lembo libero con anastomosi microvascolare sulla regione inguinale e genitale
86.78.11↔	Trasferimento di lembo libero con anastomosi microvascolare sul collo	86.78.17↔	Trasferimento di lembo libero con anastomosi microvascolare sulle natiche
86.78.12↔	Trasferimento di lembo libero con anastomosi microvascolare su spalla e braccio	86.78.18↔	Trasferimento di lembo libero con anastomosi microvascolare sulle estremità inferiori
86.78.13↔	Trasferimento di lembo libero con anastomosi microvascolare sull'avambraccio	86.78.19↔	Trasferimento di lembo libero con anastomosi microvascolare in altra sede
86.78.14↔	Trasferimento di lembo libero con anastomosi microvascolare su parete toracica e dorso		

Procedura X01-4

04.76↔	Riparazione di lesioni traumatiche di vecchia data di nervi cranici e periferici	86.63.27↔	Ampio innesto di cute a tutto spessore nelle natiche
04.79.00↔	Altra neuroplastica, NAS	86.63.28↔	Piccolo innesto di cute a tutto spessore nella coscia e gamba
04.79.10↔	Innesto e trasposizione del tratto extracranico di nervi cranici con sutura epineurale	86.63.29↔	Ampio innesto di cute a tutto spessore in altra sede
04.79.11↔	Innesto e trasposizione del plesso brachiale con sutura epineurale	86.63.2a↔	Ampio innesto di cute a tutto spessore nel piede
04.79.12↔	Innesto e trasposizione di nervi della spalla con sutura epineurale	86.63.99↔	Innesto di cute a tutto spessore in altre sedi, altro
04.79.13↔	Innesto e trasposizione di nervi del braccio e della mano con sutura epineurale	86.70↔	Innesti pedunculati o a lembo, NAS
04.79.14↔	Innesto e trasposizione di nervi del tronco e delle estremità inferiori con sutura epineurale	86.72↔	Avanzamento di lembo pedunculato
04.79.19↔	Innesto e trasposizione del tratto extracranico di nervi cranici con sutura epineurale, altro	86.73.00↔	Trasferimento di lembo pedunculato o libero sulla mano, NAS
04.79.20↔	Innesto e trasposizione di nervo con sutura interfascicolare	86.73.10↔	Piccola plastica di allungamento sulla mano
04.79.21↔	Innesto e trasposizione del tratto extracranico di nervi cranici con sutura interfascicolare	86.73.11↔	Piccola plastica di avanzamento e rotazione sulla mano
04.79.22↔	Innesto e trasposizione del plesso brachiale con sutura interfascicolare	86.73.12↔	Piccola plastica di trasposizione sulla mano
04.79.23↔	Innesto e trasposizione di nervi della spalla con sutura interfascicolare	86.73.13↔	Piccola plastica con lembo a isola sulla mano
04.79.24↔	Innesto e trasposizione di nervi del braccio e della mano con sutura interfascicolare	86.73.14↔	Piccola plastica a Z sulla mano
04.79.25↔	Innesto e trasposizione di nervi del tronco e delle estremità inferiore con sutura interfascicolare	86.73.20↔	Ampia plastica di allungamento sulla mano
04.79.29↔	Innesto e trasposizione di nervo con sutura interfascicolare, altro	86.73.21↔	Ampia plastica di avanzamento e rotazione sulla mano
04.79.99↔	Altra neuroplastica, altro	86.73.22↔	Ampia plastica di trasposizione sulla mano
27.55.00↔	Innesto a tutto spessore di cute su labbro e bocca, NAS	86.73.23↔	Ampia plastica con lembo a isola sulla mano
27.55.10↔	Piccolo innesto a tutto spessore su labbro e bocca	86.73.24↔	Ampia plastica a Z sulla mano
27.55.20↔	Ampio innesto a tutto spessore su labbro e bocca	86.73.29↔	Altra plastica con lembo locale sulla mano
27.55.99↔	Innesto a tutto spessore di cute su labbro e bocca, altro	86.73.30↔	Trasferimento di lembo libero con anastomosi microvascolare sulla mano
27.56.00↔	Altra innesto a tutto spessore su labbro e bocca, NAS	86.73.40↔	Trasferimento di lembo regionale pedunculato o di lembo a distanza pedunculato sulla mano
27.56.10↔	Piccolo innesto cutaneo sottile su labbro e bocca	86.73.80↔	Interventi plastici combinati su pelle e tessuto sottocutaneo della mano
27.56.20↔	Ampio innesto cutaneo a spessore parziale su labbro e bocca	86.73.99↔	Trasferimento di altro lembo pedunculato o libero sulla mano, altro
27.56.30↔	Piccolo eteroinnesto di cute nel labbro	86.74.00↔	Trasferimento di lembo pedunculato o libero in altra sede, NAS
27.56.40↔	Ampio eteroinnesto di cute nel labbro	86.74.10↔	Piccola plastica di allungamento sul capo (eccetto labbra e bocca)
27.56.50↔	Piccolo omoinnesto di cute nel labbro	86.74.11↔	Piccola plastica di allungamento sul collo
27.56.60↔	Ampio omoinnesto di cute nel labbro	86.74.12↔	Piccola plastica di allungamento su spalla e braccio
27.56.99↔	Altra innesto di cute su labbro e bocca, altro	86.74.13↔	Piccola plastica di allungamento sull'avambraccio
27.57.00↔	Impianto di innesto pedunculato o libero su labbro e bocca, NAS	86.74.14↔	Piccola plastica di allungamento su parete toracica e dorso
27.57.10↔	Impianto di innesto libero con anastomosi microvascolare su labbro e bocca	86.74.15↔	Piccola plastica di allungamento sulla regione addominale
27.57.11↔	Impianto di lembo a distanza pedunculato su labbro e bocca	86.74.16↔	Piccola plastica di allungamento sulla regione inguinale e genitale
27.57.99↔	Innesto di lembo pedunculato o libero su labbro e bocca, altro	86.74.17↔	Piccola plastica di allungamento sulle natiche
86.60↔	Innesto cutaneo libero, NAS	86.74.18↔	Piccola plastica di allungamento su coscia e gamba
86.63.00↔	Innesto di cute a tutto spessore in altra sede, NAS	86.74.19↔	Piccola plastica di allungamento in altra sede
86.63.10↔	Piccolo innesto di cute a tutto spessore nel capo (eccetto labbra e bocca)	86.74.1a↔	Piccola plastica di allungamento sul piede
86.63.11↔	Piccolo innesto di cute a tutto spessore nel collo	86.74.20↔	Piccola plastica di avanzamento e rotazione sul capo (eccetto labbra e bocca)
86.63.12↔	Piccolo innesto di cute a tutto spessore nella spalla e braccio	86.74.21↔	Piccola plastica di avanzamento e rotazione sul collo
86.63.13↔	Piccolo innesto di cute a tutto spessore nell'avambraccio	86.74.22↔	Piccola plastica di avanzamento e rotazione su spalla e braccio
86.63.15↔	Piccolo innesto di cute a tutto spessore nella parete toracica, addome e dorso	86.74.23↔	Piccola plastica di avanzamento e rotazione sull'avambraccio
86.63.16↔	Piccolo innesto di cute a tutto spessore nella regione inguinale e genitale	86.74.25↔	Piccola plastica di avanzamento e rotazione su parete toracica e dorso
86.63.17↔	Piccolo innesto di cute a tutto spessore nelle natiche	86.74.26↔	Piccola plastica di avanzamento e rotazione sulla regione addominale
86.63.18↔	Piccolo innesto di cute a tutto spessore nella coscia e gamba	86.74.27↔	Piccola plastica di avanzamento e rotazione sulla regione inguinale e genitale
86.63.19↔	Piccolo innesto di cute a tutto spessore in altra sede	86.74.28↔	Piccola plastica di avanzamento e rotazione sulle natiche
86.63.1a↔	Piccolo innesto di cute a tutto spessore nel piede	86.74.29↔	Piccola plastica di avanzamento e rotazione in altra sede
86.63.20↔	Ampio innesto di cute a tutto spessore nel capo (eccetto labbra e bocca)	86.74.2a↔	Piccola plastica di avanzamento e rotazione su coscia e gamba
86.63.21↔	Ampio innesto di cute a tutto spessore nel collo	86.74.2b↔	Piccola plastica di avanzamento e rotazione sul piede
86.63.22↔	Ampio innesto di cute a tutto spessore nella spalla e braccio	86.74.30↔	Piccola plastica di trasposizione sul capo (eccetto labbra e bocca)
86.63.23↔	Ampio innesto di cute a tutto spessore nell'avambraccio	86.74.31↔	Piccola plastica di trasposizione sul collo
86.63.25↔	Ampio innesto di cute a tutto spessore nella parete toracica, addome e dorso	86.74.32↔	Piccola plastica di trasposizione su spalla e braccio
86.63.26↔	Ampio innesto di cute a tutto spessore nella regione inguinale e genitale	86.74.33↔	Piccola plastica di trasposizione sull'avambraccio
		86.74.34↔	Piccola plastica di trasposizione su parete toracica e dorso
		86.74.35↔	Piccola plastica di trasposizione sulla regione addominale
		86.74.36↔	Piccola plastica di trasposizione sulla regione inguinale e genitale
		86.74.37↔	Piccola plastica di trasposizione sulle natiche
		86.74.38↔	Piccola plastica di trasposizione su coscia e gamba
		86.74.39↔	Piccola plastica di trasposizione in altra sede
		86.74.3a↔	Piccola plastica di trasposizione sul piede

86.74.40↔	Piccola plastica con lembo a isola sul capo (eccetto labbra e bocca)	86.76.27↔	Ampia plastica di avanzamento e rotazione sulle natiche
86.74.41↔	Piccola plastica con lembo a isola sul collo	86.76.28↔	Ampia plastica di avanzamento e rotazione su coscia e gamba
86.74.42↔	Piccola plastica con lembo a isola su spalla e braccio	86.76.29↔	Ampia plastica di avanzamento e rotazione in altra sede
86.74.43↔	Piccola plastica con lembo a isola sull'avambraccio	86.76.2a↔	Ampia plastica di avanzamento e rotazione sul piede
86.74.44↔	Piccola plastica con lembo a isola su parete toracica e dorso	86.76.30↔	Ampia plastica di trasposizione sul capo (eccetto labbra e bocca)
86.74.45↔	Piccola plastica con lembo a isola sulla regione addominale	86.76.31↔	Ampia plastica di trasposizione sul collo
86.74.46↔	Piccola plastica con lembo a isola sulla regione inguinale e genitale	86.76.32↔	Ampia plastica di trasposizione su spalla e braccio
86.74.47↔	Piccola plastica con lembo a isola sulle natiche	86.76.33↔	Ampia plastica di trasposizione sull'avambraccio
86.74.48↔	Piccola plastica con lembo a isola su coscia e gamba	86.76.34↔	Ampia plastica di trasposizione su parete toracica e dorso
86.74.49↔	Piccola plastica con lembo a isola in altra sede	86.76.35↔	Ampia plastica di trasposizione sulla regione addominale
86.74.4a↔	Piccola plastica con lembo a isola sul piede	86.76.36↔	Ampia plastica di trasposizione sulla regione inguinale e genitale
86.74.50↔	Piccola plastica a Z sul capo (eccetto labbra e bocca)	86.76.37↔	Ampia plastica di trasposizione sulle natiche
86.74.51↔	Piccola plastica a Z sul collo	86.76.38↔	Ampia plastica di trasposizione su coscia e gamba
86.74.52↔	Piccola plastica a Z su spalla e braccio	86.76.39↔	Ampia plastica di trasposizione in altra sede
86.74.53↔	Piccola plastica a Z sull'avambraccio	86.76.3a↔	Ampia plastica di trasposizione sul piede
86.74.54↔	Piccola plastica a Z su parete toracica e dorso	86.76.40↔	Ampia plastica con lembo a isola sul capo (eccetto labbra e bocca)
86.74.55↔	Piccola plastica a Z sulla regione addominale	86.76.41↔	Ampia plastica con lembo a isola sul collo
86.74.56↔	Piccola plastica a Z sulla regione inguinale e genitale	86.76.42↔	Ampia plastica con lembo a isola su spalla e braccio
86.74.57↔	Piccola plastica a Z sulle natiche	86.76.43↔	Ampia plastica con lembo a isola sull'avambraccio
86.74.58↔	Piccola plastica a Z su coscia e gamba	86.76.44↔	Ampia plastica con lembo a isola su parete toracica e dorso
86.74.59↔	Piccola plastica a Z in altra sede	86.76.45↔	Ampia plastica con lembo a isola sulla regione addominale
86.74.5a↔	Piccola plastica a Z sul piede	86.76.46↔	Ampia plastica con lembo a isola sulla regione inguinale e genitale
86.74.99↔	Trasferimento di lembo peduncolato o libero in altra sede, altro	86.76.47↔	Ampia plastica con lembo a isola sulle natiche
86.75.00↔	Revisione di lembo peduncolato o libero, NAS	86.76.48↔	Ampia plastica con lembo a isola su coscia e gamba
86.75.10↔	Revisione di lembo peduncolato o libero o di innesto cutaneo libero del capo	86.76.49↔	Ampia plastica con lembo a isola in altra sede
86.75.11↔	Revisione di lembo peduncolato o libero o di innesto cutaneo libero del collo	86.76.4a↔	Ampia plastica con lembo a isola sul piede
86.75.12↔	Revisione di lembo peduncolato o libero o di innesto cutaneo libero di spalla e braccio	86.76.99↔	Trasferimento di lembo peduncolato o libero in altra sede, ampio, altro
86.75.13↔	Revisione di lembo peduncolato o libero o di innesto cutaneo libero dell'avambraccio	86.77.00↔	Trasferimento di altro lembo locale, NAS
86.75.14↔	Revisione di lembo peduncolato o libero o di innesto cutaneo libero della mano	86.77.10↔	Altra plastica con lembo locale sul capo (eccetto labbra e bocca)
86.75.15↔	Revisione di lembo peduncolato o libero o di innesto cutaneo libero della parete toracica e del dorso	86.77.11↔	Altra plastica con lembo locale sul collo
86.75.16↔	Revisione di lembo peduncolato o libero o di innesto cutaneo libero della regione addominale	86.77.12↔	Altra plastica con lembo locale su spalla e braccio
86.75.17↔	Revisione di lembo peduncolato o libero o di innesto cutaneo libero delle estremità inferiore	86.77.13↔	Altra plastica con lembo locale sull'avambraccio
86.75.19↔	Revisione di lembo peduncolato o libero o di innesto cutaneo libero in altra sede	86.77.14↔	Altra plastica con lembo locale su parete toracica e dorso
86.75.99↔	Revisione di lembo peduncolato o libero, altro	86.77.15↔	Altra plastica con lembo locale sulla regione addominale
86.76.00↔	Trasferimento di lembo peduncolato o libero in altra sede, ampio, NAS	86.77.16↔	Altra plastica con lembo locale sulla regione inguinale e genitale
86.76.10↔	Ampia plastica di allungamento sul capo (eccetto labbra e bocca)	86.77.17↔	Altra plastica con lembo locale sulle natiche
86.76.11↔	Ampia plastica di allungamento sul collo	86.77.18↔	Altra plastica con lembo locale su coscia e gamba
86.76.12↔	Ampia plastica di allungamento su spalla e braccio	86.77.19↔	Altra plastica con lembo locale in altra sede
86.76.13↔	Ampia plastica di allungamento sull'avambraccio	86.77.1a↔	Altra plastica con lembo locale sul piede
86.76.14↔	Ampia plastica di allungamento su parete toracica e dorso	86.77.99↔	Trasferimento di altro lembo locale, altro
86.76.15↔	Ampia plastica di allungamento sulla regione addominale	86.78.00↔	Altra plastica con lembo, NAS
86.76.16↔	Ampia plastica di allungamento sulla regione inguinale e genitale	86.78.10↔	Trasferimento di lembo libero con anastomosi microvascolare sul capo (eccetto labbra e bocca)
86.76.17↔	Ampia plastica di allungamento sulle natiche	86.78.11↔	Trasferimento di lembo libero con anastomosi microvascolare sul collo
86.76.19↔	Ampia plastica di allungamento in altra sede	86.78.12↔	Trasferimento di lembo libero con anastomosi microvascolare su spalla e braccio
86.76.1a↔	Ampia plastica di allungamento su coscia e gamba	86.78.13↔	Trasferimento di lembo libero con anastomosi microvascolare sull'avambraccio
86.76.1b↔	Ampia plastica di allungamento sul piede	86.78.14↔	Trasferimento di lembo libero con anastomosi microvascolare su parete toracica e dorso
86.76.20↔	Ampia plastica di avanzamento e rotazione sul capo (eccetto labbra e bocca)	86.78.15↔	Trasferimento di lembo libero con anastomosi microvascolare sulla regione addominale
86.76.21↔	Ampia plastica di avanzamento e rotazione sul collo	86.78.16↔	Trasferimento di lembo libero con anastomosi microvascolare sulla regione inguinale e genitale
86.76.22↔	Ampia plastica di avanzamento e rotazione su spalla e braccio	86.78.17↔	Trasferimento di lembo libero con anastomosi microvascolare sulle natiche
86.76.23↔	Ampia plastica di avanzamento e rotazione sull'avambraccio	86.78.18↔	Trasferimento di lembo libero con anastomosi microvascolare sulle estremità inferiore
86.76.24↔	Ampia plastica di avanzamento e rotazione su parete toracica e dorso	86.78.19↔	Trasferimento di lembo libero con anastomosi microvascolare in altra sede
86.76.25↔	Ampia plastica di avanzamento e rotazione sulla regione addominale	86.78.20↔	Trasferimento di lembo regionale peduncolato o di lembo a distanza peduncolato sul capo (eccetto labbra e bocca)
86.76.26↔	Ampia plastica di avanzamento e rotazione sulla regione inguinale e genitale	86.78.21↔	Trasferimento di lembo regionale peduncolato o di lembo a distanza peduncolato sul collo
		86.78.22↔	Trasferimento di lembo regionale peduncolato o di lembo a distanza peduncolato su spalla e braccio

86.78.23↔	Trasferimento di lembo regionale peduncolato o di lembo a distanza peduncolato sull'avambraccio	86.78.37↔	Interventi plastici combinati su pelle e tessuto sottocutaneo delle natiche
86.78.24↔	Trasferimento di lembo regionale peduncolato o di lembo a distanza peduncolato su parete toracica e dorso	86.78.38↔	Interventi plastici combinati su pelle e tessuto sottocutaneo delle estremità inferiori
86.78.25↔	Trasferimento di lembo regionale peduncolato o di lembo a distanza peduncolato sulla regione addominale	86.78.39↔	Interventi plastici combinati su pelle e tessuto sottocutaneo di altra sede
86.78.26↔	Trasferimento di lembo regionale peduncolato o di lembo a distanza peduncolato sulla regione inguinale e genitale	86.78.40↔	Trasferimento di altro lembo peduncolato o libero sul capo (eccetto labbra e bocca)
86.78.27↔	Trasferimento di lembo regionale peduncolato o di lembo a distanza peduncolato sulle natiche	86.78.41↔	Trasferimento di altro lembo peduncolato o libero sul collo
86.78.28↔	Trasferimento di lembo regionale peduncolato o di lembo a distanza peduncolato sulle estremità inferiori	86.78.42↔	Trasferimento di altro lembo peduncolato o libero su spalla e braccio
86.78.29↔	Trasferimento di lembo regionale peduncolato o di lembo a distanza peduncolato in altra sede	86.78.43↔	Trasferimento di altro lembo peduncolato o libero sull'avambraccio
86.78.30↔	Interventi plastici combinati su pelle e tessuto sottocutaneo del capo (eccetto labbra e bocca)	86.78.44↔	Trasferimento di altro lembo peduncolato o libero su parete toracica e dorso
86.78.31↔	Interventi plastici combinati su pelle e tessuto sottocutaneo del collo	86.78.45↔	Trasferimento di altro lembo peduncolato o libero sulla regione addominale
86.78.32↔	Interventi plastici combinati su pelle e tessuto sottocutaneo di spalla e braccio	86.78.46↔	Trasferimento di altro lembo peduncolato o libero sulla regione inguinale e genitale
86.78.33↔	Interventi plastici combinati su pelle e tessuto sottocutaneo dell'avambraccio	86.78.47↔	Trasferimento di altro lembo peduncolato o libero sulle natiche
86.78.34↔	Interventi plastici combinati su pelle e tessuto sottocutaneo della parete toracica e del dorso	86.78.48↔	Trasferimento di altro lembo peduncolato o libero sulle estremità inferiori
86.78.35↔	Interventi plastici combinati su pelle e tessuto sottocutaneo della regione addominale	86.78.49↔	Trasferimento di altro lembo peduncolato o libero in altra sede
86.78.36↔	Interventi plastici combinati su pelle e tessuto sottocutaneo della regione inguinale e genitale	86.78.99↔	Altra plastica con lembo, altro

ADRG X04**Altri interventi per traumatismi degli arti inferiori**

Procedura nella tabella X04-2 o Diagnosi principale nella tabella X04-1 e Procedura nella tabella X04-3

DRG X04Z**Altri interventi per traumatismi degli arti inferiori****Diagnosi principale X04-1**

S71.0	Ferita aperta dell'anca	S85.3	Traumatismo della vena grande safena a livello della gamba
S71.1	Ferita aperta della coscia	S85.4	Traumatismo della vena piccola safena a livello della gamba
S71.7	Ferite aperte multiple dell'anca e della coscia	S85.5	Traumatismo della vena poplitea
S71.80	Ferita aperta di altre e non specificate parti del cingolo pelvico	S85.7	Traumatismo di vasi sanguigni multipli a livello della gamba
S75.0	Traumatismo dell'arteria femorale	S85.8	Traumatismo di altri vasi sanguigni a livello della gamba
S75.1	Traumatismo della vena femorale a livello dell'anca e della coscia	S85.9	Traumatismo di vaso sanguigno non specificato a livello della gamba
S75.2	Traumatismo della vena grande safena a livello dell'anca e della coscia	S87.0	Traumatismo da schiacciamento del ginocchio
S75.7	Traumatismo di vasi sanguigni multipli a livello dell'anca e della coscia	S87.8	Traumatismo da schiacciamento di altre e non specificate parti della gamba
S75.8	Traumatismo di altri vasi sanguigni a livello dell'anca e della coscia	S88.0	Amputazione traumatica a livello del ginocchio
S75.9	Traumatismo di vaso sanguigno non specificato a livello dell'anca e della coscia	S88.1	Amputazione traumatica tra il ginocchio e la caviglia
S77.0	Traumatismo da schiacciamento dell'anca	S88.9	Amputazione traumatica della gamba, livello non specificato
S77.1	Traumatismo da schiacciamento della coscia	S89.7	Traumatismi multipli della gamba
S77.2	Traumatismo da schiacciamento dell'anca con la coscia	S89.8	Altri traumatismi specificati della gamba
S78.0	Amputazione traumatica dell' articolazione dell'anca	S89.9	Traumatismo non specificato della gamba
S78.1	Amputazione traumatica tra l'anca e il ginocchio	S91.0	Ferita aperta della caviglia
S78.9	Amputazione traumatica dell'anca e della coscia, livello non specificato	S91.1	Ferita aperta del(le) dito(a) del piede senza danno all'unghia
S79.7	Traumatismi multipli dell'anca e della coscia	S91.2	Ferita aperta del(le) dito(a) del piede con danno all'unghia
S79.8	Altri traumatismi specificati dell'anca e della coscia	S91.3	Ferita aperta di altre parti del piede
S79.9	Traumatismo non specificato dell'anca e della coscia	S91.7	Ferite aperte multiple della caviglia e del piede
S81.0	Ferita aperta del ginocchio	S91.80	Ferita aperta di altre parti della caviglia e del piede
S81.7	Ferite aperte multiple della gamba	S95.0	Traumatismo dell'arteria dorsale del piede
S81.80	Ferita aperta di altre parti della gamba, non specificata	S95.1	Traumatismo dell'arteria plantare del piede
S81.9	Ferita aperta della gamba, parte non specificata	S95.2	Traumatismo della vena dorsale del piede
S85.0	Traumatismo dell' arteria poplitea	S95.7	Traumatismo di vasi sanguigni multipli a livello della caviglia e del piede
S85.1	Traumatismo dell' arteria tibiale (anteriore) (posteriore)	S95.8	Traumatismo di altri vasi sanguigni a livello della caviglia e del piede
S85.2	Traumatismo dell' arteria peroneale	S95.9	Traumatismo di vaso sanguigno non specificato a livello della caviglia e del piede
		S97.0	Traumatismo da schiacciamento della caviglia

S97.1	Traumatismo da schiacciamento di dito(a)	T13.1	Ferita aperta di arto inferiore, livello non specificato
S97.8	Traumatismo da schiacciamento di altre parti della caviglia e del piede	T13.4	Traumatismo di vaso sanguigno non specificato, di arto inferiore, livello non specificato
S98.0	Amputazione traumatica del piede a livello della caviglia	T13.6	Amputazione traumatica di arto inferiore, livello non specificato
S98.1	Amputazione traumatica di un dito del piede	T13.8	Altri traumatismi specificati di arto inferiore, livello non specificato
S98.2	Amputazione traumatica di due o più dita del piede	T13.9	Traumatismo non specificato di arto inferiore, livello non specificato
S98.3	Amputazione traumatica di altre parti del piede	T33.8	Congelamento superficiale della caviglia e del piede
S98.4	Amputazione traumatica del piede, livello non specificato	T34.8	Congelamento con necrosi tessutale della caviglia e del piede
S99.7	Traumatismi multipli della caviglia e del piede	T35.5	Congelamento, non specificato, dell'arto inferiore
S99.8	Altri traumatismi specificati della caviglia e del piede	T69.0	Mano e piede da immersione
S99.9	Traumatismo non specificato della caviglia e del piede		
T01.3	Ferite aperte interessanti regioni multiple di arto(i) inferiore(i)		
T04.3	Traumatismi da schiacciamento interessanti regioni multiple di arto(i) inferiore(i)		

Procedura X04-2

00.70↔	Revisione di una protesi dell'anca, componente acetabolare e femorale	38.68.99↔	Altra asportazione di arterie dell'arto inferiore, altro
00.71↔	Revisione di protesi dell'anca, componente acetabolare	38.80↔	Altra occlusione chirurgica di vasi, sede non specificata
00.72↔	Revisione di una protesi dell'anca, componente femorale	38.88↔	Altra occlusione chirurgica di arterie arto inferiore
00.73↔	Revisione di protesi dell'anca, solo componente acetabolare e/o testa femorale	38.89↔	Altra occlusione chirurgica di vene arto inferiore
00.80↔	Revisione di una protesi del ginocchio, totale (tutte le componenti)	39.29.00↔	Altri shunt o bypass vascolari (periferici), NAS
00.81↔	Revisione di protesi del ginocchio, componente tibiale	39.29.10↔	Shunt o bypass vascolari di arterie dell'arto inferiore, NAS
00.82↔	Revisione di protesi del ginocchio, componente femorale	39.29.11↔	Shunt o bypass vascolari femoro-femorale
00.83↔	Revisione di protesi del ginocchio, componente patellare	39.29.12↔	Shunt o bypass vascolari femoro-popliteo
00.84↔	Revisione di protesi totale del ginocchio, calotta tibiale	39.29.13↔	Shunt o bypass vascolari femoro-crurale
00.85↔	Protesi tipo Hip Resurfacing dell'anca, acetabolo e testa femorale	39.29.14↔	Shunt o bypass vascolari femoro-pedidio
00.86↔	Protesi tipo Hip Resurfacing dell'anca, parziale, testa femorale	39.29.15↔	Shunt o bypass vascolari popliteo-crurale e popliteo-pedidio
00.87↔	Protesi tipo Hip Resurfacing dell'anca, parziale, acetabolo	39.29.16↔	Shunt o bypass vascolari di arterie della gamba e del piede
04.44↔	Liberazione del tunnel tarsale	39.29.19↔	Shunt o bypass vascolari di arterie dell'arto inferiore, altro
38.08.00↔	Incisione di arterie dell'arto inferiore, NAS	39.29.20↔	Shunt o bypass vascolari di arterie dell'arto superiore
38.08.10↔	Incisione dell'arteria femorale (comune) (superficiale)	39.29.30↔	Altri shunt o bypass vascolari (periferici), extraanatomici, NAS
38.08.11↔	Incisione dell'arteria femorale profonda	39.29.31↔	Shunt o bypass vascolare succlavia-femorale
38.08.12↔	Incisione dell'arteria poplitea	39.29.32↔	Shunt o bypass vascolare axillo-femorale
38.08.99↔	Incisione di arterie dell'arto inferiore, altro	39.29.33↔	Bypass crossover femoro-femorale
38.09.00↔	Incisione di vene dell'arto inferiore, NAS	39.29.39↔	Altri shunt o bypass vascolari (periferici), extraanatomici, altro
38.09.10↔	Incisione di vene profonde dell'arto inferiore	39.29.40↔	Shunt o bypass vascolari di vene
38.09.99↔	Incisione di vene dell'arto inferiore, altro	39.29.80↔	Shunt temporaneo intraoperatorio, NAS
38.18.00↔	Endoarteriectomia delle arterie dell'arto inferiore, NAS	39.29.81↔	Shunt temporaneo intraoperatorio, arterio-arterioso
38.18.10↔	Endoarteriectomia dell'arteria femorale (comune) (superficiale)	39.29.82↔	Shunt temporaneo intraoperatorio, arterio-venoso
38.18.11↔	Endoarteriectomia dell'arteria femorale profonda	39.29.89↔	Shunt temporaneo intraoperatorio, altro
38.18.12↔	Endoarteriectomia dell'arteria poplitea	39.29.99↔	Altri shunt o bypass vascolari (periferici), altro
38.18.99↔	Endoarteriectomia delle arterie dell'arto inferiore, altro	39.49.00↔	Altra revisione di interventi vascolari, NAS
38.38.00↔	Resezione di arterie dell'arto inferiore con anastomosi, NAS	39.49.10↔	Revisione di anastomosi vascolare
38.38.10↔	Resezione dell'arteria femorale (comune) (superficiale) con anastomosi	39.49.20↔	Revisione di impianto vascolare
38.38.11↔	Resezione dell'arteria femorale profonda con anastomosi	39.49.21↔	Sostituzione di impianto vascolare
38.38.12↔	Resezione dell'arteria poplitea con anastomosi	39.49.22↔	Rimozione di impianto vascolare
38.38.99↔	Resezione di arterie dell'arto inferiore con anastomosi, altro	39.49.30↔	Sostituzione di condotto cardiaco
38.39.00↔	Resezione di vene dell'arto inferiore con anastomosi, NAS	39.49.99↔	Altra revisione di interventi vascolari, altro
38.39.10↔	Resezione di vene dell'arto inferiore con anastomosi, vene profonde	39.91.00↔	Sbrigliamento di vasi, NAS
38.39.99↔	Resezione di vene dell'arto inferiore con anastomosi, altro	39.91.99↔	Sbrigliamento di vasi, altro
38.40↔	Resezione di vasi con sostituzione, sede non specificata	77.05.00↔	Sequestrectomia del femore, NAS
38.48.00↔	Resezione di arterie dell'arto inferiore con sostituzione, NAS	77.05.10↔	Sequestrectomia del femore, senza impianto di sistema di somministrazione farmacologica
38.48.10↔	Resezione dell'arteria femorale (comune) (superficiale) con sostituzione	77.05.11↔	Sequestrectomia del femore, con impianto di sistema di somministrazione farmacologica
38.48.11↔	Resezione dell'arteria femorale profonda con sostituzione	77.05.99↔	Sequestrectomia del femore, altro
38.48.12↔	Resezione dell'arteria poplitea con sostituzione	77.07.00↔	Sequestrectomia della tibia e fibula, NAS
38.48.13↔	Resezione di arterie della gamba con sostituzione	77.07.10↔	Sequestrectomia della tibia e fibula, senza impianto di sistema di somministrazione farmacologica
38.48.99↔	Resezione di arterie dell'arto inferiore con sostituzione, altro	77.07.11↔	Sequestrectomia della tibia e fibula, con impianto di sistema di somministrazione farmacologica
38.49.00↔	Resezione di vene dell'arto inferiore con sostituzione, NAS	77.07.99↔	Sequestrectomia della tibia e fibula, altro
38.49.10↔	Resezione di vene profonde dell'arto inferiore con sostituzione	77.08.00↔	Sequestrectomia del tarso e del metatarso, NAS
38.49.99↔	Resezione di vene dell'arto inferiore con sostituzione, altro	77.08.10↔	Sequestrectomia del tarso e del metatarso, senza impianto di sistema di somministrazione farmacologica
38.68.00↔	Altra asportazione di arterie dell'arto inferiore, NAS	77.08.11↔	Sequestrectomia del tarso e del metatarso, con impianto di sistema di somministrazione farmacologica
38.68.10↔	Altra asportazione di arterie della coscia	77.08.99↔	Sequestrectomia del tarso e del metatarso, altro
38.68.20↔	Altra asportazione di arterie della gamba e del piede	77.09.00↔	Sequestrectomia di altre ossa specificate, escluse quelle facciali, NAS

77.09.10↔	Sequestrectomia di falangi delle mani, senza impianto di sistema di somministrazione farmacologica	77.18.31↔	Altra incisione di altre ossa del tarso senza sezione, Esplorazione e trapanazione
77.09.11↔	Sequestrectomia di falangi delle mani, con impianto di sistema di somministrazione farmacologica	77.18.32↔	Altra incisione di altre ossa del tarso senza sezione, Rimozione di corpo estraneo
77.09.20↔	Sequestrectomia della colonna vertebrale, senza impianto di sistema di somministrazione farmacologica	77.18.33↔	Altra incisione di altre ossa del tarso senza sezione, Impianto e rimozione di sistema di somministrazione farmacologica
77.09.21↔	Sequestrectomia della colonna vertebrale, con impianto di sistema di somministrazione farmacologica	77.18.34↔	Altra incisione di altre ossa del tarso senza sezione, Drenaggio
77.09.30↔	Sequestrectomia delle ossa pelviche, senza impianto di sistema di somministrazione farmacologica	77.18.39↔	Altra incisione di altre ossa del tarso senza sezione, altro
77.09.31↔	Sequestrectomia delle ossa pelviche, con impianto di sistema di somministrazione farmacologica	77.18.40↔	Altra incisione del metatarso senza sezione, NAS
77.09.40↔	Sequestrectomia di falangi dei piedi, senza impianto di sistema di somministrazione farmacologica	77.18.41↔	Altra incisione del metatarso senza sezione, Esplorazione e trapanazione
77.09.41↔	Sequestrectomia di falangi dei piedi, con impianto di sistema di somministrazione farmacologica	77.18.42↔	Altra incisione del metatarso senza sezione, Rimozione di corpo estraneo
77.09.90↔	Sequestrectomia di ulteriori ossa specificate, senza impianto di sistema di somministrazione farmacologica	77.18.43↔	Altra incisione del metatarso senza sezione, Impianto e rimozione di sistema di somministrazione farmacologica
77.09.91↔	Sequestrectomia di ulteriori ossa specificate, con impianto di sistema di somministrazione farmacologica	77.18.44↔	Altra incisione del metatarso senza sezione, Drenaggio
77.09.99↔	Sequestrectomia di altre ossa specificate, escluse quelle facciali, altro	77.18.49↔	Altra incisione del metatarso senza sezione, altro
77.15.00↔	Altra incisione del femore senza sezione, NAS	77.18.99↔	Altra incisione di tarso e metatarso senza sezione, altro
77.15.10↔	Altra incisione del femore senza sezione, Esplorazione e trapanazione	77.19.00↔	Altra incisione di altre ossa specificate, escluse quelle facciali senza sezione, NAS
77.15.11↔	Altra incisione del femore senza sezione, Rimozione di corpo estraneo	77.19.10↔	Incisione di falangi delle mani, Esplorazione e trapanazione
77.15.12↔	Altra incisione del femore senza sezione, Impianto e rimozione di sistema di somministrazione farmacologica	77.19.11↔	Incisione di falangi delle mani, Rimozione di corpo estraneo
77.15.13↔	Altra incisione del femore senza sezione, Drenaggio	77.19.12↔	Incisione di falangi delle mani, Impianto e rimozione di sistema di somministrazione farmacologica
77.15.20↔	Altra incisione del femore senza sezione, Esplorazione e trapanazione del collo femorale	77.19.13↔	Incisione di falangi delle mani, Drenaggio
77.15.99↔	Altra incisione del femore senza sezione, altro	77.19.19↔	Altra incisione di falangi delle mani
77.16.00↔	Altra incisione della rotula senza sezione, NAS	77.19.20↔	Incisione della colonna vertebrale, Esplorazione e trapanazione
77.16.10↔	Altra incisione della rotula senza sezione, Esplorazione e trapanazione	77.19.21↔	Incisione della colonna vertebrale, Rimozione di corpo estraneo
77.16.11↔	Altra incisione della rotula senza sezione, Rimozione di corpo estraneo	77.19.22↔	Incisione della colonna vertebrale, Impianto e rimozione di sistema(i) di somministrazione farmacologica
77.16.12↔	Altra incisione della rotula senza sezione, Impianto e rimozione di sistema di somministrazione farmacologica	77.19.23↔	Incisione della colonna vertebrale, Drenaggio
77.16.13↔	Altra incisione della rotula senza sezione, Drenaggio	77.19.29↔	Altra incisione della colonna vertebrale
77.16.99↔	Altra incisione della rotula senza sezione, altro	77.19.30↔	Incisione delle ossa pelviche, Esplorazione e trapanazione
77.17.00↔	Altra incisione di tibia e fibula senza sezione, NAS	77.19.31↔	Incisione delle ossa pelviche, Rimozione di corpo estraneo
77.17.10↔	Altra incisione di tibia e fibula senza sezione, Esplorazione e trapanazione	77.19.32↔	Incisione delle ossa pelviche, Impianto e rimozione di sistema(i) di somministrazione farmacologica
77.17.11↔	Altra incisione di tibia e fibula senza sezione, Rimozione di corpo estraneo	77.19.33↔	Incisione delle ossa pelviche, Drenaggio
77.17.12↔	Altra incisione di tibia e fibula senza sezione, Impianto e rimozione di sistema di somministrazione farmacologica	77.19.39↔	Altra incisione delle ossa pelviche
77.17.13↔	Altra incisione di tibia e fibula senza sezione, Drenaggio	77.19.40↔	Incisione di falangi dei piedi, Esplorazione e trapanazione
77.17.99↔	Altra incisione di tibia e fibula senza sezione, altro	77.19.41↔	Incisione di falangi dei piedi, Rimozione di corpo estraneo
77.18.00↔	Altra incisione di tarso e metatarso senza sezione, NAS	77.19.42↔	Incisione di falangi dei piedi, Impianto e rimozione di sistema di somministrazione farmacologica
77.18.10↔	Altra incisione del talo senza sezione, NAS	77.19.43↔	Incisione di falangi dei piedi, Drenaggio
77.18.11↔	Altra incisione del talo senza sezione, Esplorazione e trapanazione	77.19.49↔	Altra incisione di falangi dei piedi
77.18.12↔	Altra incisione del talo senza sezione, Rimozione di corpo estraneo	77.19.90↔	Incisione di ulteriori ossa specificate, Esplorazione e trapanazione
77.18.13↔	Altra incisione del talo senza sezione, Impianto e rimozione di sistema di somministrazione farmacologica	77.19.91↔	Incisione di ulteriori ossa specificate, Rimozione di corpo estraneo
77.18.14↔	Altra incisione del talo senza sezione, Drenaggio	77.19.92↔	Incisione di ulteriori ossa specificate, Impianto e rimozione di sistema di somministrazione farmacologica
77.18.19↔	Altra incisione del talo senza sezione, altro	77.19.93↔	Incisione di ulteriori ossa specificate, Drenaggio
77.18.20↔	Altra incisione del calcagno senza sezione, NAS	77.19.99↔	Altra incisione di altre ossa specificate, escluse quelle facciali senza sezione, altro
77.18.21↔	Altra incisione del calcagno senza sezione, Esplorazione e trapanazione	77.25.00↔	Osteotomia cuneiforme del femore, NAS
77.18.22↔	Altra incisione del calcagno senza sezione, Rimozione di corpo estraneo	77.25.10↔	Osteotomia cuneiforme del collo femorale
77.18.23↔	Altra incisione del calcagno senza sezione, Impianto e rimozione di sistema di somministrazione farmacologica	77.25.20↔	Osteotomia cuneiforme del resto del femore
77.18.24↔	Altra incisione del calcagno senza sezione, Drenaggio	77.25.99↔	Osteotomia cuneiforme del femore, altro
77.18.29↔	Altra incisione del calcagno senza sezione, altro	77.27.00↔	Osteotomia cuneiforme della tibia e fibula, NAS
77.18.30↔	Altra incisione di altre ossa del tarso senza sezione, NAS	77.27.10↔	Osteotomia cuneiforme della tibia
		77.27.20↔	Osteotomia cuneiforme della fibula
		77.27.99↔	Osteotomia cuneiforme della tibia e fibula, altro
		77.28.00↔	Osteotomia cuneiforme del tarso e metatarso, NAS
		77.28.10↔	Osteotomia cuneiforme del talo
		77.28.20↔	Osteotomia cuneiforme del calcagno
		77.28.30↔	Osteotomia cuneiforme di altre ossa tarsali
		77.28.40↔	Osteotomia cuneiforme del metatarso
		77.28.99↔	Osteotomia cuneiforme del tarso e metatarso, altro
		77.29.40↔	Osteotomia cuneiforme di falangi dei piedi
		77.35.00↔	Altra sezione del femore, NAS
		77.35.10↔	Osteotomia (de)rotativa del collo femorale
		77.35.11↔	Corticotomia del collo femorale per osteogenesi distrazionale

77.35.12↔	Osteotomia complessa (pluridimensionale) (con correzione assiale) del collo femorale	77.98.99↔	Ostectomia totale del tarso e del metatarso, altro
77.35.19↔	Altra sezione del collo femorale	77.99.30↔	Ostectomia totale di ossa pelviche
77.35.20↔	Osteotomia (de)rotativa di altre parti del femore	77.99.40↔	Ostectomia totale di falangi dei piedi
77.35.21↔	Corticotomia per osteogenesi distrazionale di altre parti del femore	78.05.00↔	Innesto osseo del femore, NAS
77.35.22↔	Osteotomia complessa (pluridimensionale) (con correzione assiale) di altre parti del femore	78.05.10↔	Innesto osseo del femore, con peduncolo vascolare e anastomosi microvascolare
77.35.23↔	Altra sezione di altre parti del femore	78.05.11↔	Innesto osseo del femore, con peduncolo vascolare senza anastomosi microvascolare
77.35.99↔	Altra sezione del femore, altro	78.05.12↔	Innesto osseo del femore, allogenico
77.37.00↔	Altra sezione della tibia e fibula, NAS	78.05.13↔	Innesto osteocondrale del femore
77.37.10↔	Osteotomia (de)rotativa della tibia	78.05.19↔	Altro innesto osseo del femore (es. spongiosa autologa, innesto corticospongioso, innesto senza peduncolo vascolare)
77.37.11↔	Osteotomia (de)rotativa valgizzante o varizzante della tibia	78.05.99↔	Innesto osseo del femore, altro
77.37.12↔	Corticotomia per osteogenesi distrazionale della tibia	78.07.00↔	Innesto osseo della tibia e fibula, NAS
77.37.13↔	Osteotomia complessa (pluridimensionale) (con correzione assiale) della tibia	78.07.10↔	Innesto osseo della tibia, con peduncolo vascolare e anastomosi microvascolare
77.37.19↔	Altra sezione della tibia	78.07.11↔	Innesto osseo della tibia, con peduncolo vascolare senza anastomosi microvascolare
77.37.20↔	Osteotomia (de)rotativa della fibula	78.07.12↔	Innesto osseo della tibia, allogenico
77.37.21↔	Corticotomia per osteogenesi distrazionale della fibula	78.07.13↔	Innesto osteocondrale della tibia
77.37.22↔	Osteotomia complessa (pluridimensionale) (con correzione assiale) della fibula	78.07.19↔	Altro innesto osseo della tibia (es. spongiosa autologa, innesto corticospongioso, innesto senza peduncolo vascolare)
77.37.29↔	Altra sezione della fibula	78.07.20↔	Innesto osseo della fibula, con peduncolo vascolare e anastomosi microvascolare
77.37.99↔	Altra sezione della tibia e fibula, altro	78.07.21↔	Innesto osseo della fibula, con peduncolo vascolare senza anastomosi microvascolare
77.38.00↔	Altra sezione del tarso e metatarso, NAS	78.07.22↔	Innesto osseo della fibula, allogenico
77.38.10↔	Osteotomia (de)rotativa del tarso	78.07.23↔	Innesto osteocondrale della fibula
77.38.11↔	Corticotomia per osteogenesi distrazionale del tarso	78.07.29↔	Altro innesto osseo della fibula (es. spongiosa autologa, innesto corticospongioso, innesto senza peduncolo vascolare)
77.38.12↔	Osteotomia complessa (pluridimensionale) (con correzione assiale) del tarso	78.07.99↔	Innesto osseo della tibia e fibula, altro
77.38.19↔	Altra sezione del tarso	78.25.00↔	Accorciamento del femore, NAS
77.38.29↔	Altra sezione del metatarso	78.25.10↔	Epifisiodesi temporanea del collo femorale
77.38.99↔	Altra sezione del tarso e metatarso, altro	78.25.11↔	Epifisiodesi permanente del collo femorale
77.39.40↔	Osteotomia correttiva di falangi dei piedi	78.25.12↔	Epifisiolisi terapeutica del collo femorale
77.51↔	Correzione di alluce valgo con asportazione, correzione dei tessuti molli e osteotomia del primo metatarso	78.25.19↔	Altro accorciamento del collo femorale
77.52↔	Correzione di alluce valgo con asportazione, correzione dei tessuti molli ed artrodesi	78.25.20↔	Epifisiodesi temporanea di altre parti del femore
77.53↔	Correzione di alluce valgo con altra asportazione e correzione dei tessuti molli	78.25.21↔	Epifisiodesi permanente di altre parti del femore
77.54↔	Asportazione o correzione con osteotomia del quinto metatarso	78.25.22↔	Epifisiolisi terapeutica di altre parti del femore
77.58↔	Altra asportazione, fusione (artrodesi) o riparazione di dita	78.25.99↔	Accorciamento del femore, altro
77.59↔	Altra asportazione con correzione di alluce valgo	78.27.00↔	Accorciamento di tibia e fibula, NAS
77.65.00↔	Asportazione locale di lesione o tessuto del femore, NAS	78.27.10↔	Epifisiodesi temporanea della tibia
77.65.20↔	Sbrigliamento del femore	78.27.11↔	Epifisiodesi permanente della tibia
77.65.99↔	Asportazione locale di lesione o tessuto del femore, altro	78.27.12↔	Epifisiolisi terapeutica della tibia
77.68.00↔	Asportazione locale di lesione o tessuto di tarso e metatarso, NAS	78.27.19↔	Altro accorciamento della tibia
77.68.10↔	Asportazione locale di lesione o tessuto del tarso	78.27.20↔	Epifisiodesi temporanea della fibula
77.68.11↔	Asportazione locale di lesione o tessuto del metatarso	78.27.21↔	Epifisiodesi permanente della fibula
77.68.20↔	Sbrigliamento del tarso	78.27.22↔	Epifisiolisi terapeutica della fibula
77.68.21↔	Sbrigliamento del metatarso	78.27.29↔	Altro accorciamento della fibula
77.68.99↔	Asportazione locale di lesione o tessuto di tarso e metatarso, altro	78.27.99↔	Accorciamento di tibia e fibula, altro
77.69.13↔	Asportazione locale di lesione o tessuto delle falangi dei piedi	78.28.00↔	Accorciamento di tarso e metatarso, NAS
77.69.23↔	Sbrigliamento di falangi dei piedi	78.28.10↔	Epifisiodesi temporanea di tarso e metatarso
77.85↔	Altra ostectomia parziale del femore	78.28.11↔	Epifisiodesi permanente di tarso e metatarso
77.86↔	Altra ostectomia parziale della rotula	78.28.12↔	Epifisiolisi terapeutica di tarso e metatarso
77.87.00↔	Altra ostectomia parziale della tibia e della fibula, NAS	78.28.20↔	Altro accorciamento del calcagno
77.87.10↔	Altra ostectomia parziale della tibia	78.28.21↔	Altro accorciamento di altre ossa tarsali
77.87.11↔	Altra ostectomia parziale della fibula	78.28.22↔	Altro accorciamento del metatarso
77.87.99↔	Altra ostectomia parziale della tibia e della fibula, altro	78.28.99↔	Accorciamento di tarso e metatarso, altro
77.88↔	Altra ostectomia parziale del tarso e del metatarso	78.29.10↔	Epifisiodesi temporanea di falangi delle mani
77.89.40↔	Altra ostectomia parziale di falangi dei piedi	78.29.11↔	Epifisiodesi permanente di falangi delle mani
77.95↔	Ostectomia totale del femore	78.29.12↔	Epifisiolisi terapeutica di falangi delle mani
77.96↔	Ostectomia totale della rotula	78.29.19↔	Altro accorciamento di falangi delle mani
77.97.00↔	Ostectomia totale della tibia e della fibula, NAS	78.29.40↔	Epifisiodesi temporanea di falangi dei piedi
77.97.10↔	Ostectomia totale della tibia	78.29.41↔	Epifisiodesi permanente di falangi dei piedi
77.97.11↔	Ostectomia totale della fibula	78.29.42↔	Epifisiolisi terapeutica di falangi dei piedi
77.97.99↔	Ostectomia totale della tibia e della fibula, altro	78.29.49↔	Altro accorciamento di falangi dei piedi
77.98.00↔	Ostectomia totale del tarso e del metatarso, NAS	78.29.99↔	Accorciamento di altre ossa specificate, escluse quelle facciali, altro
77.98.10↔	Ostectomia totale del tarso	78.35.00↔	Allungamento del femore, NAS
77.98.11↔	Ostectomia totale del metatarso	78.35.10↔	Allungamento del collo femorale
		78.35.19↔	Allungamento di altre parti del femore

78.35.99↔	Allungamento del femore, altro	78.69.38↔	Rimozione di dispositivo impiantato da talo e calcagno: altro materiale di osteosintesi
78.37↔	Allungamento di tibia e fibula	78.69.41↔	Rimozione di dispositivo impiantato dalle falangi del piede: filo (endomidollare), vite, cerchiaggio dinamico, placca (con stabilità angolare), fissatore esterno, staffe (di Blount)
78.38.00↔	Allungamento di tarso e metatarso, NAS	78.69.45↔	Rimozione di dispositivo impiantato da altre ossa specificate, escluse quelle facciali, Rimozione di sostituto osseo (parziale) da falangi dei piedi
78.38.10↔	Allungamento del calcagno	78.69.48↔	Rimozione di dispositivo impiantato dalle falangi del piede: altro materiale di osteosintesi
78.38.19↔	Allungamento di altre ossa tarsali	78.69.51↔	Rimozione di dispositivo impiantato da altre ossa specificate: filo, cerchiaggio dinamico, staffe di Blount
78.38.20↔	Allungamento del metatarso	78.69.52↔	Rimozione di dispositivo impiantato da altre ossa specificate: vite, placca (con stabilità angolare), vite di compressione dinamica, filo endomidollare, chiodo endomidollare, chiodo endomidollare con componente articolare, chiodo di bloccaggio, chiodo di trasfissione, fissatore esterno
78.38.99↔	Allungamento di tarso e metatarso, altro	78.69.53↔	Rimozione di dispositivo impiantato da altre ossa specificate: placca angolata / condilare
78.45↔	Altri interventi di riparazione o plastica sul femore	78.69.55↔	Rimozione di dispositivo impiantato da altre ossa specificate, escluse quelle facciali, Rimozione di sostituto osseo (parziale) da altre ossa specificate
78.47.00↔	Altri interventi di riparazione o plastica su tibia e fibula, NAS	78.69.58↔	Rimozione di dispositivo impiantato da altre ossa specificate: altro materiale di osteosintesi
78.47.10↔	Altri interventi di riparazione o plastica sulla tibia	78.69.61↔	Rimozione di materiale di osteosintesi dalla colonna vertebrale
78.47.20↔	Altri interventi di riparazione o plastica sulla fibula	78.69.65↔	Rimozione di dispositivo impiantato da altre ossa specificate, escluse quelle facciali, Rimozione di sostituto osseo (parziale) dalla colonna vertebrale
78.47.99↔	Altri interventi di riparazione o plastica su tibia e fibula, altro	78.69.71↔	Rimozione artroscopica di materiale di osteosintesi
78.48↔	Altri interventi di riparazione o plastica su tarso e metatarso	78.69.99↔	Rimozione di dispositivo impiantato da altre ossa specificate, escluse quelle facciali, altro
78.49.12↔	Altri interventi di riparazione o plastica sulle ossa pelviche	79.15.00↔	Riduzione chiusa di frattura del femore, con fissazione interna, NAS
78.49.13↔	Altri interventi di riparazione o plastica su falangi dei piedi	79.15.10↔	Riduzione chiusa di frattura del femore distale, con fissazione interna
78.55.00↔	Fissazione interna del femore senza riduzione di frattura, NAS	79.15.20↔	Riduzione chiusa di altra frattura del femore, con fissazione interna
78.55.10↔	Revisione (senza sostituzione) di materiale di osteosintesi del femore	79.15.99↔	Riduzione chiusa di frattura del femore, con fissazione interna, altro
78.55.99↔	Fissazione interna del femore senza riduzione di frattura, altro	79.16.00↔	Riduzione chiusa di frattura della tibia e della fibula, con fissazione interna, NAS
78.56.00↔	Fissazione interna della rotula senza riduzione di frattura, NAS	79.16.10↔	Riduzione chiusa di frattura della tibia prossimale, con fissazione interna con chiodo endomidollare
78.56.10↔	Revisione (senza sostituzione) di materiale di osteosintesi della rotula	79.16.11↔	Riduzione chiusa di frattura della tibia prossimale mediante fissazione interna con tecnica mini-invasiva con palloncino
78.56.99↔	Fissazione interna della rotula senza riduzione di frattura, altro	79.16.29↔	Riduzione chiusa di frattura della tibia distale, con altra fissazione interna (es. vite, placca, filo)
78.57.00↔	Fissazione interna di tibia e fibula senza riduzione di frattura, NAS	79.16.30↔	Riduzione chiusa di altra frattura della tibia, con fissazione interna con chiodo endomidollare
78.57.10↔	Revisione (senza sostituzione) di materiale di osteosintesi della tibia	79.16.31↔	Riduzione chiusa di altra frattura della tibia mediante fissazione interna con tecnica mini-invasiva con palloncino
78.57.20↔	Revisione (senza sostituzione) di materiale di osteosintesi della fibula	79.16.39↔	Riduzione chiusa di altra frattura della tibia, con altra fissazione interna (es. vite, placca, filo)
78.57.99↔	Fissazione interna di tibia e fibula senza riduzione di frattura, altro	79.16.40↔	Riduzione chiusa di frattura della fibula distale, con altra fissazione interna con chiodo endomidollare
78.58.00↔	Fissazione interna di tarso e metatarso senza riduzione di frattura, NAS	79.16.49↔	Riduzione chiusa di frattura della fibula distale, con altra fissazione interna (es. vite, placca, filo)
78.58.10↔	Revisione (senza sostituzione) di materiale di osteosintesi di tarso e metatarso	79.16.50↔	Riduzione chiusa di altra frattura della fibula, con fissazione interna con chiodo endomidollare
78.58.99↔	Fissazione interna di tarso e metatarso senza riduzione di frattura, altro	79.16.59↔	Riduzione chiusa di altra frattura della fibula, con altra fissazione interna (es. vite, placca, filo)
78.65.00↔	Rimozione di dispositivo impiantato dal femore, NAS	79.16.99↔	Riduzione chiusa di frattura della tibia e della fibula, con fissazione interna, altro
78.65.01↔	Rimozione di dispositivo impiantato dal femore: filo, filo endomidollare, vite, cerchiaggio dinamico, placca (con stabilità angolare), placca angolata / condilare, vite di compressione dinamica, chiodo endomidollare, fissatore esterno, staffe (di Blount)	79.17.00↔	Riduzione chiusa di frattura del tarso e metatarso, con fissazione interna, NAS
78.65.02↔	Rimozione di dispositivo impiantato dal femore (collo femorale / prossimale / distale, eccetto corpo): chiodo endomidollare con componente articolare, chiodo di bloccaggio, chiodo di trasfissione	79.17.10↔	Riduzione chiusa di frattura del calcagno, con fissazione interna con placca a stabilità angolare
78.65.03↔	Rimozione di dispositivo impiantato dal femore (corpo): chiodo endomidollare con componente articolare	79.17.11↔	Riduzione chiusa di frattura del calcagno mediante fissazione interna con tecnica mini-invasiva con palloncino
78.65.04↔	Rimozione di dispositivo impiantato dal femore (prossimale / corpo / distale, eccetto collo femorale): fissatore circolare	79.17.19↔	Riduzione chiusa di frattura del calcagno, con altra fissazione interna (es. vite, placca, filo)
78.65.05↔	Rimozione di dispositivo impiantato dal femore, Rimozione di sostituto osseo (parziale) dal femore	79.17.29↔	Riduzione chiusa di altre ossa tarsali e metatarsali, con fissazione interna (es. vite, placca (con stabilità angolare), filo)
78.65.08↔	Rimozione di dispositivo impiantato dal femore: altro materiale di osteosintesi		
78.65.99↔	Rimozione di dispositivo impiantato dal femore, altro		
78.69.00↔	Rimozione di dispositivo impiantato da altre ossa specificate, escluse quelle facciali, NAS		
78.69.21↔	Rimozione di dispositivo impiantato dalle ossa pelviche: filo, vite, cerchiaggio dinamico, fissatore esterno, fissatore circolare, staffe (di Blount)		
78.69.22↔	Rimozione di dispositivo impiantato dalle ossa pelviche: placca (con stabilità angolare)		
78.69.25↔	Rimozione di dispositivo impiantato da altre ossa specificate, escluse quelle facciali, Rimozione di sostituto osseo (parziale) dalle ossa pelviche		
78.69.28↔	Rimozione di dispositivo impiantato dalle ossa pelviche: altro materiale di osteosintesi		
78.69.31↔	Rimozione di dispositivo impiantato da talo e calcagno: filo (endomidollare), vite, cerchiaggio dinamico, placca (con stabilità angolare), fissatore esterno, fissatore circolare, staffe (di Blount)		

79.17.99↔	Riduzione chiusa di frattura del tarso e metatarso, con fissazione interna, altro	79.36.32↔	Riduzione aperta di frattura semplice della tibia distale, con altra fissazione interna
79.18↔	Riduzione chiusa di frattura delle falangi del piede, con fissazione interna	79.36.40↔	Riduzione aperta di frattura pluriframmentaria di altre parti della tibia, con fissazione interna
79.19.30↔	Riduzione chiusa di frattura della rotula, con fissazione interna	79.36.50↔	Riduzione aperta di frattura semplice della fibula prossimale, con fissazione interna
79.25↔	Riduzione aperta di frattura del femore, senza fissazione interna	79.36.51↔	Riduzione aperta di frattura pluriframmentaria della fibula prossimale, con fissazione interna
79.26.00↔	Riduzione aperta di frattura della tibia e della fibula, senza fissazione interna, NAS	79.36.60↔	Riduzione aperta di frattura semplice della diafisi della fibula, con fissazione interna con chiodo endomidollare
79.26.10↔	Riduzione aperta di frattura della tibia prossimale, senza fissazione interna	79.36.61↔	Riduzione aperta di frattura semplice della diafisi della fibula, con altra fissazione interna
79.26.11↔	Riduzione aperta di frattura della diafisi della tibia, senza fissazione interna	79.36.62↔	Riduzione aperta di frattura pluriframmentaria della diafisi della fibula, con fissazione interna con placca (con stabilità angolare)
79.26.12↔	Riduzione aperta di frattura della tibia distale, senza fissazione interna	79.36.63↔	Riduzione aperta di frattura pluriframmentaria della diafisi della fibula, con altra fissazione interna
79.26.20↔	Riduzione aperta di frattura della fibula prossimale, senza fissazione interna	79.36.70↔	Riduzione aperta di frattura semplice della fibula distale, con fissazione interna con staffe (di Blount)
79.26.21↔	Riduzione aperta di frattura della diafisi della fibula, senza fissazione interna	79.36.71↔	Riduzione aperta di frattura semplice della fibula distale, con fissazione interna con placca
79.26.22↔	Riduzione aperta di frattura della fibula distale, senza fissazione interna	79.36.72↔	Riduzione aperta di frattura semplice della fibula distale, con altra fissazione interna
79.26.99↔	Riduzione aperta di frattura della tibia e della fibula, senza fissazione interna, altro	79.36.73↔	Riduzione aperta di frattura pluriframmentaria della fibula distale, con fissazione interna
79.27.00↔	Riduzione aperta di frattura del tarso e metatarso, senza fissazione interna, NAS	79.36.99↔	Riduzione aperta di frattura di tibia e fibula, con fissazione interna, altro
79.27.10↔	Riduzione aperta di frattura di talo e calcagno, senza fissazione interna	79.37.00↔	Riduzione aperta di frattura di tarso e metatarso, con fissazione interna, NAS
79.27.11↔	Riduzione aperta di frattura semplice di altre ossa tarsali e metatarsali, senza fissazione interna	79.37.10↔	Riduzione aperta di frattura del calcagno e del talo, con fissazione interna con placca
79.27.12↔	Riduzione aperta di frattura pluriframmentaria di altre ossa tarsali e metatarsali, senza fissazione interna	79.37.11↔	Riduzione aperta di frattura del calcagno e del talo, con altra fissazione interna
79.27.99↔	Riduzione aperta di frattura del tarso e metatarso, senza fissazione interna, altro	79.37.20↔	Riduzione aperta di frattura pluriframmentaria di altre ossa tarsali, con fissazione interna con placca
79.28↔	Riduzione aperta di frattura delle falangi del piede, senza fissazione interna	79.37.21↔	Riduzione aperta di frattura pluriframmentaria di altre ossa tarsali, con altra fissazione interna
79.29.00↔	Riduzione aperta di frattura di altre ossa specificate, escluse quelle facciali, senza fissazione interna, NAS	79.37.30↔	Riduzione aperta di frattura pluriframmentaria del metatarso, con fissazione interna
79.29.20↔	Riduzione aperta di frattura delle ossa pelviche, senza fissazione interna	79.37.40↔	Riduzione aperta di frattura semplice di altre ossa tarsali e metatarsali, con fissazione interna
79.29.30↔	Riduzione aperta di frattura della rotula, senza fissazione interna	79.37.99↔	Riduzione aperta di frattura di tarso e metatarso, con fissazione interna, altro
79.29.99↔	Riduzione aperta di frattura di altre ossa specificate, escluse quelle facciali, senza fissazione interna, altro	79.38↔	Riduzione aperta di frattura delle falangi del piede, con fissazione interna
79.35.00↔	Riduzione aperta di frattura del femore, con fissazione interna, NAS	79.39.00↔	Riduzione aperta di frattura di altre ossa specificate, escluse quelle facciali, con fissazione interna, NAS
79.35.10↔	Riduzione aperta di frattura della testa femorale, con fissazione interna	79.39.20↔	Riduzione aperta di frattura dell'acetabolo, con fissazione interna
79.35.11↔	Riduzione aperta di frattura del collo femorale e del femore prossimale, con fissazione interna	79.39.29↔	Riduzione aperta di frattura di altre parti delle ossa pelviche, con fissazione interna
79.35.12↔	Riduzione aperta di frattura della diafisi femorale, con fissazione interna	79.39.40↔	Riduzione aperta di frattura della rotula, con fissazione interna
79.35.13↔	Riduzione aperta di frattura del femore distale, con fissazione interna	79.39.99↔	Riduzione aperta di frattura di altre ossa specificate, escluse quelle facciali, con fissazione interna, altro
79.35.99↔	Riduzione aperta di frattura del femore, con fissazione interna, altro	79.45↔	Riduzione chiusa di epifisiolisi del femore
79.36.00↔	Riduzione aperta di frattura di tibia e fibula, con fissazione interna, NAS	79.46↔	Riduzione chiusa di epifisiolisi della tibia e della fibula
79.36.10↔	Riduzione aperta di frattura semplice della tibia prossimale, con fissazione interna con staffe (di Blount) o chiodo endomidollare	79.55↔	Riduzione aperta di epifisiolisi del femore
79.36.11↔	Riduzione aperta di frattura semplice della tibia prossimale, con fissazione interna con vite	79.56.00↔	Riduzione aperta di epifisiolisi di tibia e fibula, NAS
79.36.12↔	Riduzione aperta di frattura semplice della tibia prossimale, con altra fissazione interna	79.56.10↔	Riduzione aperta di epifisiolisi della tibia prossimale
79.36.13↔	Riduzione aperta di frattura pluriframmentaria della tibia prossimale, con fissazione interna con staffe (di Blount)	79.56.11↔	Riduzione aperta di epifisiolisi della tibia distale
79.36.14↔	Riduzione aperta di frattura pluriframmentaria della tibia prossimale, con altra fissazione interna	79.56.20↔	Riduzione aperta di epifisiolisi della fibula prossimale
79.36.20↔	Riduzione aperta di frattura semplice del corpo della tibia, con fissazione interna	79.56.21↔	Riduzione aperta di epifisiolisi della fibula distale
79.36.30↔	Riduzione aperta di frattura semplice della tibia distale, con fissazione interna con chiodo endomidollare o placca a stabilità angolare	79.56.99↔	Riduzione aperta di epifisiolisi di tibia e fibula, altro
79.36.31↔	Riduzione aperta di frattura semplice della tibia distale, con fissazione interna con altra placca	79.59.00↔	Riduzione aperta di epifisiolisi di altre ossa specificate, escluse quelle facciali, NAS
		79.59.10↔	Riduzione aperta di epifisiolisi della rotula
		79.59.99↔	Riduzione aperta di epifisiolisi di altre ossa specificate, escluse quelle facciali, altro
		79.65↔	Sbrigliamento di frattura esposta del femore
		79.66↔	Sbrigliamento di frattura esposta della tibia e della fibula
		79.67↔	Sbrigliamento di frattura esposta di tarso e metatarso
		79.68↔	Sbrigliamento di frattura esposta delle falangi del piede
		79.85↔	Riduzione aperta di lussazione dell'anca

79.86.00↔	Riduzione aperta di lussazione del ginocchio, NAS	80.17.99↔	Altra artrotomia della caviglia, altro
79.86.10↔	Riduzione aperta di lussazione tibio-fibulare prossimale	80.18.00↔	Altra artrotomia del piede e delle dita del piede, NAS
79.86.19↔	Riduzione aperta di lussazione femoro-tibiale	80.18.10↔	Artrotomia artroscopica del piede e delle dita del piede, lavaggio articolare con drenaggio
79.86.99↔	Riduzione aperta di lussazione del ginocchio, altro	80.18.11↔	Artrotomia artroscopica del piede e delle dita del piede, asportazione di corpo libero intra-articolare
79.87.00↔	Riduzione aperta di lussazione della caviglia, NAS	80.18.12↔	Artrotomia artroscopica del piede e delle dita del piede, impianto o rimozione di sistema di somministrazione farmacologica
79.87.10↔	Riduzione aperta di lussazione tibio-tarsale	80.18.20↔	Artrotomia del piede e delle dita del piede, lavaggio articolare con drenaggio
79.87.20↔	Riduzione aperta di lussazione talo-calcaneare	80.18.21↔	Artrotomia del piede e delle dita del piede, asportazione di corpo libero intra-articolare
79.87.99↔	Riduzione aperta di lussazione della caviglia, altro	80.18.99↔	Altra artrotomia del piede e delle dita del piede, altro
79.88.00↔	Riduzione aperta di lussazione del piede e delle dita del piede, NAS	80.25.00↔	Artroscopia dell'anca, NAS
79.88.10↔	Riduzione aperta di lussazione falango-falangea del piede	80.25.10↔	Artroscopia diagnostica dell'anca
79.88.20↔	Riduzione aperta di lussazione metatarso-falangea	80.25.20↔	Riduzione assistita artroscopicamente di frattura dell'anca
79.88.99↔	Riduzione aperta di lussazione del piede e delle dita del piede, altro	80.25.99↔	Artroscopia dell'anca, altro
79.89.00↔	Riduzione aperta di lussazione in altra sede specificata, NAS	80.26.00↔	Artroscopia del ginocchio, NAS
79.89.20↔	Riduzione aperta di lussazione ileo-sacrale	80.26.10↔	Artroscopia diagnostica del ginocchio
79.89.30↔	Riduzione aperta di lussazione della sinfisi	80.26.20↔	Riduzione assistita artroscopicamente di frattura del ginocchio
79.89.99↔	Riduzione aperta di lussazione in altra sede specificata, altro	80.26.99↔	Artroscopia del ginocchio, altro
79.95↔	Interventi non specificati su lesione del femore	80.27.00↔	Artroscopia della caviglia, NAS
79.96.00↔	Interventi non specificati su lesione della tibia e della fibula, NAS	80.27.10↔	Artroscopia diagnostica della caviglia
79.96.10↔	Interventi non specificati su lesione della tibia	80.27.20↔	Riduzione assistita artroscopicamente di frattura della caviglia
79.96.20↔	Interventi non specificati su lesione della fibula	80.27.99↔	Artroscopia della caviglia, altro
79.96.99↔	Interventi non specificati su lesione della tibia e della fibula, altro	80.35.00↔	Biopsia delle strutture articolari dell'anca, NAS
79.97↔	Interventi non specificati su lesione del tarso e del metatarso	80.35.10↔	Biopsia percutanea (agobiopsia) dell'anca
79.98↔	Interventi non specificati su lesione delle falangi del piede	80.35.20↔	Biopsia artroscopica delle strutture articolari dell'anca
80.05.00↔	Artrotomia per rimozione di protesi dell'anca, NAS	80.35.30↔	Biopsia a cielo aperto delle strutture articolari dell'anca
80.05.10↔	Artrotomia per rimozione di protesi dell'anca, Rimozione di cupola femorale	80.35.99↔	Biopsia delle strutture articolari dell'anca, altro
80.05.11↔	Artrotomia per rimozione di protesi dell'anca, Rimozione di protesi acetabolare	80.36.00↔	Biopsia delle strutture articolari del ginocchio, NAS
80.05.12↔	Artrotomia per rimozione di protesi dell'anca, Rimozione di coppa di sostegno e protesi acetabolare snap-fit.	80.36.10↔	Biopsia percutanea (agobiopsia) del ginocchio
80.05.13↔	Artrotomia per rimozione di protesi dell'anca, Rimozione di protesi della testa femorale, protesi biarticolata o protesi totale	80.36.20↔	Biopsia artroscopica delle strutture articolari del ginocchio
80.05.14↔	Artrotomia per rimozione di protesi dell'anca, Rimozione di altra protesi d'anca	80.36.30↔	Biopsia a cielo aperto delle strutture articolari del ginocchio
80.05.99↔	Artrotomia per rimozione di protesi dell'anca, altro	80.36.99↔	Biopsia delle strutture articolari del ginocchio, altro
80.06↔	Artrotomia per rimozione di protesi del ginocchio	80.37.00↔	Biopsia delle strutture articolari della caviglia, NAS
80.16.00↔	Altra artrotomia del ginocchio, NAS	80.37.10↔	Biopsia percutanea (agobiopsia) della caviglia
80.16.10↔	Artrotomia artroscopica del ginocchio, lavaggio articolare con drenaggio	80.37.20↔	Biopsia artroscopica delle strutture articolari della caviglia
80.16.11↔	Artrotomia artroscopica del ginocchio, asportazione di corpo libero intra-articolare	80.37.30↔	Biopsia a cielo aperto delle strutture articolari della caviglia
80.16.12↔	Artrotomia artroscopica del ginocchio, impianto o rimozione di sistema di somministrazione farmacologica	80.37.99↔	Biopsia delle strutture articolari della caviglia, altro
80.16.20↔	Artrotomia del ginocchio, Lavaggio articolare con drenaggio	80.45↔	Incisione di capsula articolare, legamenti o cartilagine dell'anca
80.16.21↔	Artrotomia del ginocchio, Asportazione di corpo libero intra-articolare	80.46.00↔	Incisione di capsula articolare, legamenti o cartilagine del ginocchio, NAS
80.16.99↔	Altra artrotomia del ginocchio, altro	80.46.10↔	Incisione di capsula articolare, legamenti o cartilagine, articolazione del ginocchio
80.17.00↔	Altra artrotomia della caviglia, NAS	80.46.20↔	Incisione di capsula articolare, legamenti o cartilagine, articolazione tibio-fibulare prossimale
80.17.10↔	Artrotomia artroscopica dell'articolazione talocrurale, lavaggio articolare con drenaggio	80.46.99↔	Incisione di capsula articolare, legamenti o cartilagine del ginocchio, altro
80.17.11↔	Artrotomia artroscopica dell'articolazione talocrurale, asportazione di corpo libero intra-articolare	80.47.00↔	Incisione di capsula articolare, legamenti o cartilagine della caviglia, NAS
80.17.12↔	Artrotomia artroscopica dell'articolazione talocrurale, impianto o rimozione di sistema di somministrazione farmacologica	80.47.10↔	Incisione di capsula articolare, legamenti o cartilagine, articolazione talocrurale
80.17.20↔	Artrotomia dell'articolazione talocrurale, lavaggio articolare con drenaggio	80.47.20↔	Incisione di capsula articolare, legamenti o cartilagine, articolazione subtalare
80.17.21↔	Artrotomia dell'articolazione talocrurale, asportazione di corpo libero intra-articolare	80.47.99↔	Incisione di capsula articolare, legamenti o cartilagine della caviglia, altro
80.17.29↔	Altra artrotomia dell'articolazione talocrurale	80.48.00↔	Incisione di capsula articolare, legamenti o cartilagine del piede e delle dita del piede, NAS
80.17.30↔	Artrotomia artroscopica dell'articolazione subtalare, lavaggio articolare con drenaggio	80.48.10↔	Incisione di capsula articolare, legamenti o cartilagine, articolazione metatarso-falangea
80.17.31↔	Artrotomia artroscopica dell'articolazione subtalare, asportazione di corpo libero intra-articolare	80.48.20↔	Incisione di capsula articolare, legamenti o cartilagine, articolazione interfalangea del piede
80.17.32↔	Artrotomia artroscopica dell'articolazione subtalare, impianto o rimozione di sistema di somministrazione farmacologica	80.48.99↔	Incisione di capsula articolare, legamenti o cartilagine del piede e delle dita del piede, altro
80.17.40↔	Artrotomia dell'articolazione subtalare, lavaggio articolare con drenaggio	80.6x.00↔	Meniscectomia del ginocchio, NAS
80.17.41↔	Artrotomia dell'articolazione subtalare, asportazione di corpo libero intra-articolare	80.6x.10↔	Meniscectomia del ginocchio, per via artroscopica, parziale
80.17.49↔	Altra artrotomia dell'articolazione subtalare	80.6x.11↔	Meniscectomia del ginocchio, per via artroscopica, totale
		80.6x.20↔	Meniscectomia del ginocchio, chirurgica a cielo aperto, parziale
		80.6x.21↔	Meniscectomia del ginocchio, chirurgica a cielo aperto, totale
		80.6x.99↔	Meniscectomia del ginocchio, altro

80.76.00↔	Sinoviectomia del ginocchio, NAS	81.11↔	Fusione della caviglia
80.76.10↔	Sinoviectomia artroscopica dell'articolazione del ginocchio	81.12.00↔	Artrodesi triplice, NAS
80.76.11↔	Sinoviectomia artroscopica dell'articolazione tibio-fibulare prossimale	81.12.10↔	Artrodesi dell'articolazione talocrurale e subtalare
80.76.20↔	Sinoviectomia a cielo aperto dell'articolazione del ginocchio	81.12.11↔	Artrodesi dell'articolazione talocrurale, subtalare e di Chopart
80.76.21↔	Sinoviectomia a cielo aperto dell'articolazione tibio-fibulare prossimale	81.12.12↔	Artrodesi dell'articolazione subtalare, due camere articolari
80.76.99↔	Sinoviectomia del ginocchio, altro	81.12.13↔	Artrodesi dell'articolazione subtalare, tre camere articolari
80.77.00↔	Sinoviectomia della caviglia, NAS	81.12.99↔	Artrodesi triplice, altro
80.77.10↔	Sinoviectomia artroscopica dell'articolazione talocrurale	81.13↔	Fusione sottoastragalia
80.77.11↔	Sinoviectomia artroscopica dell'articolazione subtalare	81.14↔	Fusione mediatarsica
80.77.20↔	Sinoviectomia a cielo aperto dell'articolazione talocrurale	81.15↔	Fusione tarsometatarsica
80.77.21↔	Sinoviectomia a cielo aperto dell'articolazione subtalare	81.16↔	Fusione metatarsofalangea
80.77.99↔	Sinoviectomia della caviglia, altro	81.17↔	Altra fusione del piede
80.78.00↔	Sinoviectomia del piede e delle dita del piede, NAS	81.18↔	Artrorisi di articolazione subtalare
80.78.10↔	Sinoviectomia artroscopica dell'articolazione tarso-metatarsale	81.21↔	Artrodesi dell'anca
80.78.11↔	Sinoviectomia artroscopica dell'articolazione metatarso-falangea	81.22↔	Artrodesi del ginocchio
80.78.19↔	Altra sinoviectomia artroscopica del piede e delle dita del piede	81.40.00↔	Riparazione dell'anca, NAS
80.78.20↔	Sinoviectomia a cielo aperto dell'articolazione tarso-metatarsale	81.40.10↔	Rifissazione di frammento osteocondrale dell'anca, per via artroscopica
80.78.21↔	Sinoviectomia a cielo aperto dell'articolazione metatarso-falangea	81.40.11↔	Rifissazione di frammento osteocondrale dell'anca, chirurgica a cielo aperto
80.78.29↔	Altra sinoviectomia a cielo aperto del piede e delle dita del piede	81.40.12↔	Spongioplastica subcondrale dell'anca, per via artroscopica
80.78.99↔	Sinoviectomia del piede e delle dita del piede, altro	81.40.13↔	Spongioplastica subcondrale dell'anca, chirurgica a cielo aperto
80.85.00↔	Altra asportazione o distruzione locale di lesione dell'articolazione dell'anca, NAS	81.40.14↔	Innesto di cartilagine e impianto di colture tissutali prodotte in vitro dell'anca, per via artroscopica
80.85.10↔	Asportazione o distruzione locale di lesione dell'articolazione dell'anca per via artroscopica	81.40.15↔	Innesto di cartilagine e impianto di colture tissutali prodotte in vitro dell'anca, chirurgica a cielo aperto
80.85.11↔	Sbrigliamento dell'articolazione dell'anca	81.40.16↔	Condroabrasione dell'anca, per via artroscopica
80.85.12↔	Asportazione di cisti dell'articolazione dell'anca	81.40.17↔	Condroabrasione dell'anca, chirurgica a cielo aperto
80.85.99↔	Altra asportazione o distruzione locale di lesione dell'articolazione dell'anca, altro	81.40.18↔	Perforazione subcondrale dell'anca, per via artroscopica
80.86.00↔	Altra asportazione o distruzione locale di lesione dell'articolazione del ginocchio, NAS	81.40.19↔	Perforazione subcondrale dell'anca, chirurgica a cielo aperto
80.86.10↔	Asportazione o distruzione locale di lesione dell'articolazione del ginocchio per via artroscopica	81.40.20↔	Perforazione subcondrale dell'anca con inserzione di impianto acellulare, per via artroscopica
80.86.11↔	Sbrigliamento dell'articolazione del ginocchio	81.40.21↔	Perforazione subcondrale dell'anca con inserzione di impianto acellulare, chirurgica a cielo aperto
80.86.12↔	Asportazione di cisti dell'articolazione del ginocchio	81.40.30↔	Artroplastica dell'anca con osteotomia delle ossa pelviche, altra osteotomia
80.86.13↔	Asportazione di cisti meniscale del ginocchio	81.40.31↔	Artroplastica dell'anca con osteotomia delle ossa pelviche, tripla osteotomia
80.86.99↔	Altra asportazione o distruzione locale di lesione dell'articolazione del ginocchio, altro	81.40.32↔	Tettoplastica acetabolare dell'anca
80.87.00↔	Altra asportazione o distruzione locale di lesione dell'articolazione della caviglia, NAS	81.40.33↔	Resezione dell'anca secondo Girdlestone, primaria
80.87.10↔	Asportazione o distruzione locale di lesione dell'articolazione talocrurale per via artroscopica	81.40.99↔	Riparazione dell'anca, altro
80.87.11↔	Sbrigliamento dell'articolazione talocrurale	81.42↔	Riparazione del ginocchio five-in-one
80.87.12↔	Asportazione di cisti dell'articolazione talocrurale	81.43↔	Riparazione della triade del ginocchio
80.87.19↔	Altra asportazione o distruzione locale di lesione dell'articolazione talocrurale	81.44.00↔	Stabilizzazione della rotula, NAS
80.87.20↔	Asportazione o distruzione locale di lesione dell'articolazione subtalare per via artroscopica	81.44.10↔	Stabilizzazione della rotula, Sezione del retinacolo, laterale
80.87.21↔	Sbrigliamento dell'articolazione subtalare	81.44.11↔	Stabilizzazione della rotula, Sezione del retinacolo, laterale con intervento di riallineamento
80.87.22↔	Asportazione di cisti dell'articolazione subtalare	81.44.12↔	Stabilizzazione della rotula, Trasposizione dell'inserzione del tendine rotuleo
80.87.29↔	Altra asportazione o distruzione locale di lesione dell'articolazione subtalare	81.44.13↔	Stabilizzazione della rotula, Trasposizione dell'inserzione del tendine rotuleo con innesto osseo
80.87.99↔	Altra asportazione o distruzione locale di lesione dell'articolazione della caviglia, altro	81.44.99↔	Stabilizzazione della rotula, altro
80.88.00↔	Altra asportazione o distruzione locale di lesione dell'articolazione del piede e delle dita del piede, NAS	81.45.00↔	Altra riparazione dei legamenti crociati del ginocchio, NAS
80.88.10↔	Asportazione o distruzione locale di lesione dell'articolazione del piede e delle dita del piede per via artroscopica	81.45.10↔	Ricostruzione del crociato anteriore con tendine rotuleo autologo, per via artroscopica
80.88.20↔	Sbrigliamento dell'articolazione metatarso-falangea	81.45.11↔	Ricostruzione del crociato posteriore con tendine rotuleo autologo, per via artroscopica
80.88.21↔	Asportazione di cisti dell'articolazione metatarso-falangea	81.45.12↔	Ricostruzione del crociato anteriore con tendine semitendinoso e/o gracile, per via artroscopica
80.88.29↔	Altra asportazione o distruzione locale di lesione metatarso-falangea	81.45.13↔	Ricostruzione del crociato posteriore con tendine semitendinoso e/o gracile, per via artroscopica
80.88.30↔	Sbrigliamento dell'articolazione interfalangea del piede	81.45.19↔	Altra riparazione dei legamenti crociati del ginocchio, per via artroscopica
80.88.40↔	Sbrigliamento di altre articolazioni del piede	81.45.20↔	Ricostruzione del crociato anteriore con tendine rotuleo autologo, chirurgica a cielo aperto
80.88.50↔	Asportazione di cisti di altre articolazioni del piede e delle dita del piede	81.45.21↔	Ricostruzione del crociato posteriore con tendine rotuleo autologo, chirurgica a cielo aperto
80.88.59↔	Altra asportazione o distruzione locale di lesione di altre articolazioni del piede e delle dita del piede	81.45.22↔	Ricostruzione del crociato anteriore con tendine semitendinoso e/o gracile, chirurgica a cielo aperto
80.88.99↔	Altra asportazione o distruzione locale di lesione dell'articolazione del piede e delle dita del piede, altro	81.45.23↔	Ricostruzione del crociato posteriore con tendine semitendinoso e/o gracile, chirurgica a cielo aperto

81.45.29↔	Altra riparazione dei legamenti crociati del ginocchio, chirurgica a cielo aperto	81.49.25↔	Condroabrasione, Articolazione subtalare, chirurgica a cielo aperto
81.45.99↔	Altra riparazione dei legamenti crociati del ginocchio, altro	81.49.26↔	Perforazione subcondrale, Articolazione talocrurale, per via artroscopica
81.46↔	Altra riparazione dei legamenti collaterali del ginocchio	81.49.27↔	Perforazione subcondrale, Articolazione talocrurale, chirurgica a cielo aperto
81.47.00↔	Altra riparazione del ginocchio, NAS	81.49.28↔	Perforazione subcondrale, Articolazione subtalare, per via artroscopica
81.47.10↔	Rifissazione di frammento osteocondrale del ginocchio	81.49.29↔	Perforazione subcondrale, Articolazione subtalare, chirurgica a cielo aperto
81.47.11↔	Rifissazione di frammento osteocondrale del ginocchio, per via artroscopica	81.49.30↔	Perforazione subcondrale con inserzione di impianto acellulare, Articolazione talocrurale, per via artroscopica
81.47.12↔	Spongioplastica subcondrale del ginocchio	81.49.31↔	Perforazione subcondrale con inserzione di impianto acellulare, Articolazione subtalare, per via artroscopica
81.47.13↔	Spongioplastica subcondrale del ginocchio, per via artroscopica	81.49.32↔	Artroplastica di resezione della caviglia
81.47.14↔	Rifissazione del menisco, chirurgica a cielo aperto	81.49.33↔	Rifissazione e plastica dell'apparato capsulo-legamentoso dell'articolazione talocrurale
81.47.15↔	Rifissazione del menisco, per via artroscopica	81.49.34↔	Perforazione subcondrale con inserzione di impianto acellulare, articolazione talocrurale, chirurgica a cielo aperto
81.47.16↔	Trapianto di menisco	81.49.35↔	Perforazione subcondrale con inserzione di impianto acellulare, articolazione talocalcaneare, chirurgica a cielo aperto
81.47.17↔	Innesto di cartilagine e impianto di colture tissutali prodotte in vitro del ginocchio, chirurgica a cielo aperto	81.49.99↔	Altra riparazione della caviglia, altro
81.47.18↔	Innesto di cartilagine e impianto di colture tissutali prodotte in vitro del ginocchio, per via artroscopica	81.51.00↔	Sostituzione totale dell'anca, NAS
81.47.19↔	Rifissazione ossea di legamento crociato, chirurgica a cielo aperto	81.51.10↔	Sostituzione totale dell'anca, protesi speciale
81.47.20↔	Rifissazione ossea di legamento crociato, per via artroscopica	81.51.99↔	Sostituzione totale dell'anca, altro
81.47.21↔	Condroabrasione del ginocchio, chirurgica a cielo aperto	81.52.00↔	Sostituzione parziale dell'anca, NAS
81.47.22↔	Condroabrasione del ginocchio, per via artroscopica	81.52.10↔	Sostituzione parziale dell'anca, Protesi della testa femorale e protesi biarticolata
81.47.23↔	Perforazione subcondrale del ginocchio, chirurgica a cielo aperto	81.52.11↔	Sostituzione parziale dell'anca, Coppa di sostegno e protesi acetabolare snap-fit
81.47.24↔	Perforazione subcondrale del ginocchio, per via artroscopica	81.52.99↔	Sostituzione parziale dell'anca, altro
81.47.25↔	Perforazione subcondrale del ginocchio con inserzione di impianto acellulare, per via artroscopica	81.53.00↔	Revisione d'endoprotesi di anca, NAS
81.47.26↔	Impianto di sostituto cartilagineo metallico individuale nel ginocchio	81.53.10↔	Revisione d'endoprotesi di anca, senza sostituzione
81.47.27↔	Artroplastica di resezione del ginocchio	81.53.11↔	Revisione di protesi d'anca di superficie e impianto di endoprotesi di anca
81.47.28↔	Perforazione subcondrale dell'articolazione del ginocchio con inserzione di impianto acellulare, chirurgica a cielo aperto	81.53.12↔	Revisione di protesi biarticolata e impianto di endoprotesi di anca
81.47.30↔	Altra rifissazione e sutura dell'apparato capsulo-legamentoso del ginocchio	81.53.13↔	Revisione di altra protesi dell'anca e impianto di endoprotesi di anca
81.47.31↔	Altra legamentoplastica del ginocchio, chirurgica a cielo aperto	81.53.99↔	Revisione d'endoprotesi di anca, altro
81.47.40↔	Altra riparazione del ginocchio, Rotula e apparato di sostegno	81.54.00↔	Sostituzione totale del ginocchio, NAS
81.47.50↔	Innesto cartilagineo con procedura OATS (sistema di transfer osteoarticolare), mosaico-plastica, chirurgica a cielo aperto	81.54.10↔	Protesi a slitta unicondylare del ginocchio
81.47.51↔	Innesto cartilagineo con procedura OATS (sistema di transfer osteoarticolare), mosaico-plastica, per via artroscopica	81.54.11↔	Protesi di superficie bicondylare del ginocchio
81.47.90↔	Altra riparazione del ginocchio, per via artroscopica	81.54.12↔	Endoprotesi a cerniera del ginocchio
81.47.99↔	Altra riparazione del ginocchio, altro	81.54.13↔	Sostituzione della rotula del ginocchio
81.49.00↔	Altra riparazione della caviglia, NAS	81.54.14↔	Protesi speciale del ginocchio
81.49.10↔	Rifissazione di frammento osteocondrale, Articolazione talocrurale, per via artroscopica	81.54.99↔	Sostituzione totale del ginocchio, altro
81.49.11↔	Rifissazione di frammento osteocondrale, Articolazione talocrurale, chirurgica a cielo aperto	81.55.00↔	Revisione di protesi del ginocchio, NAS
81.49.12↔	Rifissazione di frammento osteocondrale, Articolazione subtalare, per via artroscopica	81.55.10↔	Revisione di protesi del ginocchio, senza sostituzione
81.49.13↔	Rifissazione di frammento osteocondrale, Articolazione subtalare, chirurgica a cielo aperto	81.55.11↔	Revisione di protesi del ginocchio e sostituzione di sostituto della rotula
81.49.14↔	Spongioplastica subcondrale, Articolazione talocrurale, per via artroscopica	81.55.12↔	Revisione di protesi del ginocchio e impianto di nuova endoprotesi di ginocchio
81.49.15↔	Spongioplastica subcondrale, Articolazione talocrurale, chirurgica a cielo aperto	81.55.99↔	Revisione di protesi del ginocchio, altro
81.49.16↔	Spongioplastica subcondrale, Articolazione subtalare, per via artroscopica	81.56↔	Sostituzione totale della tibiotarsica
81.49.17↔	Spongioplastica subcondrale, Articolazione subtalare, chirurgica a cielo aperto	81.57.00↔	Sostituzione dell'articolazione del piede e delle dita del piede, NAS
81.49.18↔	Innesto di cartilagine e impianto di colture tissutali prodotte in vitro, Articolazione talocrurale, per via artroscopica	81.57.10↔	Sostituzione dell'articolazione del piede e delle dita del piede, Endoprotesi del tarso
81.49.19↔	Innesto di cartilagine e impianto di colture tissutali prodotte in vitro, Articolazione talocrurale, chirurgica a cielo aperto	81.57.11↔	Sostituzione dell'articolazione del piede e delle dita del piede, Endoprotesi dell'avampiede o delle dita del piede
81.49.20↔	Innesto di cartilagine e impianto di colture tissutali prodotte in vitro, Articolazione subtalare, per via artroscopica	81.57.99↔	Sostituzione dell'articolazione del piede e delle dita del piede, altro
81.49.21↔	Innesto di cartilagine e impianto di colture tissutali prodotte in vitro, Articolazione subtalare, chirurgica a cielo aperto	81.59.00↔	Revisione di sostituzione articolare delle estremità inferiori, NAS
81.49.22↔	Condroabrasione, Articolazione talocrurale, per via artroscopica	81.59.10↔	Revisione di sostituzione articolare delle estremità inferiori, senza sostituzione
81.49.23↔	Condroabrasione, Articolazione talocrurale, chirurgica a cielo aperto	81.59.11↔	Revisione e sostituzione di endoprotesi della caviglia
81.49.24↔	Condroabrasione, Articolazione subtalare, per via artroscopica	81.59.12↔	Revisione e sostituzione di endoprotesi del tarso
		81.59.13↔	Revisione e sostituzione di endoprotesi dell'avampiede e delle dita dei piedi
		81.59.99↔	Revisione di sostituzione articolare delle estremità inferiori, altro
		81.94↔	Sutura della capsula o del legamento della caviglia e del piede

81.95.00↔	Sutura della capsula o del legamento in altra parte dell'arto inferiore, NAS	81.99.83↔	Altri interventi artroscopici sulle strutture articolari, Articolazione talocrurale
81.95.10↔	Sutura della capsula o del legamento in altra parte dell'arto inferiore, Sutura del legamento crociato anteriore del ginocchio, per via artroscopica	81.99.97↔	Altri interventi chirurgici a cielo aperto sulle strutture articolari, Articolazione sacroiliaca
81.95.11↔	Sutura della capsula o del legamento in altra parte dell'arto inferiore, Sutura del legamento crociato anteriore del ginocchio, chirurgica a cielo aperto	81.99.98↔	Altri interventi chirurgici a cielo aperto sulle strutture articolari, Anca
81.95.12↔	Sutura della capsula o del legamento in altra parte dell'arto inferiore, Sutura del legamento crociato posteriore del ginocchio, per via artroscopica	81.99.9b↔	Altri interventi chirurgici a cielo aperto sulle strutture articolari, Articolazione talocrurale
81.95.13↔	Sutura della capsula o del legamento in altra parte dell'arto inferiore, Sutura del legamento crociato posteriore del ginocchio, chirurgica a cielo aperto	81.99.9c↔	Altri interventi chirurgici a cielo aperto sulle strutture articolari, Articolazione subtalare
81.95.14↔	Sutura della capsula o del legamento in altra parte dell'arto inferiore, Sutura dell'apparato capsulo-legamentoso mediale con intervento sul menisco, per via artroscopica	83.84↔	Correzione di piede torto, NAC
81.95.15↔	Sutura della capsula o del legamento in altra parte dell'arto inferiore, Sutura dell'apparato capsulo-legamentoso mediale con intervento sul menisco, chirurgica a cielo aperto	84.10↔	Amputazione dell'arto inferiore, NAS
81.95.16↔	Sutura della capsula o del legamento in altra parte dell'arto inferiore, Sutura dell'apparato capsulo-legamentoso laterale, per via artroscopica	84.11↔	Amputazione di dita del piede
81.95.17↔	Sutura della capsula o del legamento in altra parte dell'arto inferiore, Sutura dell'apparato capsulo-legamentoso laterale, chirurgica a cielo aperto	84.12↔	Amputazione a livello del piede
81.95.18↔	Sutura della capsula o del legamento in altra parte dell'arto inferiore, Sutura dell'apparato capsulo-legamentoso dorsale, chirurgica a cielo aperto	84.13↔	Disarticolazione della caviglia
81.95.99↔	Sutura della capsula o del legamento in altra parte dell'arto inferiore, altro	84.14↔	Amputazione della caviglia a livello dei malleoli della tibia e fibula
81.99.16↔	Revisione artroscopica di articolazione, Articolazione sacroiliaca	84.15↔	Altra amputazione al di sotto del ginocchio
81.99.17↔	Revisione artroscopica di articolazione, Sinfisi pubica	84.16↔	Disarticolazione del ginocchio
81.99.18↔	Revisione artroscopica di articolazione, Anca	84.17↔	Amputazione al di sopra del ginocchio
81.99.26↔	Revisione chirurgica a cielo aperto di articolazione, Articolazione sacroiliaca	84.18↔	Disarticolazione dell'anca
81.99.27↔	Revisione chirurgica a cielo aperto di articolazione, Sinfisi pubica	84.19↔	Amputazione addomino-pelvica
81.99.28↔	Revisione chirurgica a cielo aperto di articolazione, Anca	84.25↔	Reimpianto di dito del piede
81.99.29↔	Revisione chirurgica a cielo aperto di articolazione, altro	84.26↔	Reimpianto del piede
81.99.36↔	Interventi artroscopici sulla cartilagine articolare, Articolazione sacroiliaca	84.27.00↔	Reimpianto della gamba o della caviglia, NAS
81.99.37↔	Interventi artroscopici sulla cartilagine articolare, Sinfisi pubica	84.27.10↔	Reimpianto della gamba a livello del ginocchio
81.99.38↔	Interventi artroscopici sulla cartilagine articolare, Anca	84.27.99↔	Reimpianto della gamba o della caviglia, altro
81.99.46↔	Interventi chirurgici a cielo aperto sulla cartilagine articolare, Articolazione sacroiliaca	84.28↔	Reimpianto della coscia
81.99.47↔	Interventi chirurgici a cielo aperto sulla cartilagine articolare, Sinfisi pubica	84.29.00↔	Altro reimpianto, NAS
81.99.48↔	Interventi chirurgici a cielo aperto sulla cartilagine articolare, Anca	84.29.10↔	Altro reimpianto, Estremità superiore
81.99.49↔	Interventi chirurgici a cielo aperto sulla cartilagine articolare, altro	84.29.20↔	Altro reimpianto, Estremità inferiore
81.99.55↔	Artrorisi e fissazione temporanea di articolazione, Polso	84.29.99↔	Altro reimpianto, altro
81.99.56↔	Artrorisi e fissazione temporanea di articolazione, Articolazione sacroiliaca	84.55.00↔	Inserzione di materiale di sostituzione di ossa, NAS
81.99.57↔	Artrorisi e fissazione temporanea di articolazione, Sinfisi pubica	84.55.10↔	Inserzione di materiale di sostituzione di ossa, Scapola, clavicola, coste e sterno
81.99.58↔	Artrorisi e fissazione temporanea di articolazione, Anca	84.55.11↔	Inserzione di materiale di sostituzione di ossa, Omero
		84.55.12↔	Inserzione di materiale di sostituzione di ossa, Radio e ulna
		84.55.13↔	Inserzione di materiale di sostituzione di ossa, Carpo e metacarpo
		84.55.14↔	Inserzione di materiale di sostituzione di ossa, Falangi della mano
		84.55.15↔	Inserzione di materiale di sostituzione di ossa, Bacino
		84.55.16↔	Inserzione di materiale di sostituzione di ossa, Femore
		84.55.17↔	Inserzione di materiale di sostituzione di ossa, Rotula
		84.55.18↔	Inserzione di materiale di sostituzione di ossa, Tibia
		84.55.19↔	Inserzione di materiale di sostituzione di ossa, Fibula
		84.55.20↔	Inserzione di materiale di sostituzione di ossa, Tarso e metatarso
		84.55.21↔	Inserzione di materiale di sostituzione di ossa, Falangi del piede
		84.55.29↔	Inserzione di materiale di sostituzione di ossa, Altra localizzazione
		84.55.30↔	Inserzione di materiale di sostituzione di ossa, Impianto, revisione o sostituzione di sostituto osseo parziale
		84.55.99↔	Inserzione di materiale di sostituzione di ossa, altro
		84.91↔	Amputazione, NAS

Procedura X04-3

00.55.00↔	Inserzione di stent(s) di vasi periferici con liberazione di sostanza medicamentosa, NAS	04.49.11↔	Altra decompressione o separazione di aderenze di nervi della spalla
00.55.11↔	Inserzione di stent(s) di vasi periferici con liberazione di sostanza medicamentosa, stent drug eluting extralunghi (>10 cm)	04.49.12↔	Altra decompressione o separazione di aderenze di nervi del braccio
00.55.99↔	Inserzione di stent(s) di vasi periferici con liberazione di sostanza medicamentosa, altro	04.49.13↔	Altra decompressione o separazione di aderenze di nervi della mano
01.15↔	Biopsia del cranio	04.49.14↔	Altra decompressione o separazione di aderenze del plesso lombosacrale, inguine e pavimento pelvico
04.49.00↔	Altre decompressioni di nervi periferici o di gangli o separazione di aderenze, NAS	04.49.15↔	Altra decompressione o separazione di aderenze di nervi della gamba
04.49.10↔	Altra decompressione o separazione di aderenze del plesso brachiale	04.49.16↔	Altra decompressione o separazione di aderenze di nervi del piede

04.49.99↔	Altra decompressione o separazione di aderenze di altri nervi periferici o gangli	39.49.21↔	Sostituzione di impianto vascolare
04.92.00↔	Inserzione o sostituzione di elettrodo(i) di neurostimolatore periferico, NAS	39.49.22↔	Rimozione di impianto vascolare
04.92.10↔	Inserzione o sostituzione di elettrodo(i) di neurostimolatore periferico temporaneo, sistema a elettrodo singolo, (stimolazione di prova)	39.49.30↔	Sostituzione di condotto cardiaco
04.92.11↔	Inserzione o sostituzione di elettrodo(i) di neurostimolatore periferico temporaneo, sistema a più elettrodi, (stimolazione di prova)	39.49.99↔	Altra revisione di interventi vascolari, altro
04.92.20↔	Inserzione o sostituzione di elettrodo(i) di neurostimolatore periferico permanente, elettrodo cilindrico, sistema a elettrodo singolo, percutanea	39.50.00↔	Angioplastica o aterectomia di altro(i) vaso(i) non coronarico(i), NAS
04.92.21↔	Inserzione o sostituzione di elettrodo(i) di neurostimolatore periferico permanente, elettrodo cilindrico, sistema a più elettrodi, percutanea	39.50.10↔	Angioplastica o aterectomia di altro(i) vaso(i) non coronarico(i), con palloncino, NAS
04.92.30↔	Inserzione o sostituzione di elettrodo(i) di neurostimolatore periferico permanente, elettrodo piatto, sistema a elettrodo singolo, chirurgica a cielo aperto	39.50.11↔	Angioplastica o aterectomia di altro(i) vaso(i) non coronarico(i), con palloncino semplice
04.92.31↔	Inserzione o sostituzione di elettrodo(i) di neurostimolatore periferico permanente, elettrodo piatto, sistema a più elettrodi, chirurgica a cielo aperto	39.50.12↔	Angioplastica o aterectomia di altro(i) vaso(i) non coronarico(i), con palloncino cutting
04.92.40↔	Inserzione o sostituzione di elettrodo stimolatore del nervo vago	39.50.13↔	Angioplastica o aterectomia di altro(i) vaso(i) non coronarico(i), con palloncino per crioplastica
04.92.99↔	Inserzione o sostituzione di elettrodo(i) di neurostimolatore periferico, altro	39.50.14↔	Angioplastica o aterectomia di altro(i) vaso(i) non coronarico(i), con palloncino a rilascio di sostanza medicamentosa
31.79.00↔	Altri interventi di riparazione e di plastica sulla trachea, NAS	39.50.19↔	Angioplastica o aterectomia di altro(i) vaso(i) non coronarico(i), con altro palloncino
31.79.10↔	Plastica di allargamento di tracheostomia	39.50.20↔	Angioplastica con lama o laser di altro(i) vaso(i) non coronarico (i)
31.79.11↔	Ricostruzione plastica (trapianto di trachea)	39.50.21↔	Angioplastica con trombectomia di altro(i) vaso(i) non coronarico (i)
31.79.12↔	Tracheopessia	39.50.99↔	Angioplastica o aterectomia di altro(i) vaso(i) non coronarico(i), altro
31.79.13↔	Anastomosi termino-terminale della trachea (per lacerazione)	39.56.00↔	Riparazione di vaso sanguigno con patch tissutale, NAS
31.79.14↔	Resezione cricotracheale	39.56.10↔	Riparazione di vaso sanguigno del capo e del collo con patch tissutale, NAS
31.79.15↔	Altra ricostruzione (plastica) della trachea per stenosi tracheale	39.56.11↔	Riparazione di vasi intracranici con patch tissutale
31.79.99↔	Altri interventi di riparazione e di plastica sulla trachea, altro	39.56.12↔	Riparazione della vena giugulare con patch tissutale
38.18.00↔	Endoarteriectomia delle arterie dell'arto inferiore, NAS	39.56.19↔	Riparazione di vaso sanguigno del capo e del collo con patch tissutale, altro
38.18.10↔	Endoarteriectomia dell'arteria femorale (comune) (superficiale)	39.56.20↔	Riparazione di vasi dell'arto superiore con patch tissutale, NAS
38.18.11↔	Endoarteriectomia dell'arteria femorale profonda	39.56.21↔	Riparazione di arterie dell'arto superiore con patch tissutale
38.18.12↔	Endoarteriectomia dell'arteria poplitea	39.56.22↔	Riparazione della vena succlavia, vena ascellare e vena brachiocefalica con patch tissutale
38.18.99↔	Endoarteriectomia delle arterie dell'arto inferiore, altro	39.56.23↔	Riparazione di altre vene profonde dell'arto superiore con patch tissutale
38.60↔	Altra asportazione di vasi, sede non specificata	39.56.29↔	Riparazione di vasi dell'arto superiore con patch tissutale, altro
38.63.00↔	Altra asportazione di vasi dell'arto superiore, NAS	39.56.30↔	Riparazione di vasi toracici con patch tissutale, NAS
38.63.10↔	Altra asportazione di arterie dell'arto superiore, NAS	39.56.31↔	Riparazione dell'aorta toracica con patch tissutale
38.63.11↔	Altra asportazione di arterie della mano	39.56.32↔	Riparazione della vena polmonare con patch tissutale
38.63.19↔	Altra asportazione di arterie dell'arto superiore, altro	39.56.33↔	Riparazione della vena cava superiore con patch tissutale
38.63.20↔	Altra asportazione di vene dell'arto superiore, NAS	39.56.39↔	Riparazione di vasi toracici con patch tissutale, altro
38.63.21↔	Altra asportazione di vene profonde dell'arto superiore	39.56.40↔	Riparazione di arterie addominali con patch tissutale, NAS
38.63.29↔	Altra asportazione di vene dell'arto superiore, altro	39.56.41↔	Riparazione dell'aorta addominale con patch tissutale
38.63.99↔	Altra asportazione di vasi dell'arto superiore, altro	39.56.42↔	Riparazione del tronco celiaco con patch tissutale
38.67.00↔	Altra asportazione di vene addominali, NAS	39.56.43↔	Riparazione dell'arteria gastrica con patch tissutale
38.67.10↔	Altra asportazione di vene addominali profonde, NAS	39.56.44↔	Riparazione dell'arteria epatica con patch tissutale
38.67.11↔	Altra asportazione della vena cava inferiore	39.56.45↔	Riparazione dell'arteria splenica con patch tissutale
38.67.12↔	Altra asportazione della vena iliaca	39.56.46↔	Riparazione dell'arteria renale con patch tissutale
38.67.19↔	Altra asportazione di vene addominali profonde, altro	39.56.47↔	Riparazione dell'arteria mesenterica con patch tissutale
38.67.99↔	Altra asportazione di vene addominali, altro	39.56.48↔	Riparazione dell'arteria iliaca con patch tissutale
38.69↔	Altra asportazione di vene dell'arto inferiore	39.56.49↔	Riparazione di arterie addominali con patch tissutale, altro
38.87.00↔	Altra occlusione chirurgica di vene addominali, NAS	39.56.50↔	Riparazione di vene addominali con patch tissutale, NAS
38.87.10↔	Altra occlusione chirurgica di vene addominali profonde, NAS	39.56.51↔	Riparazione della vena cava inferiore con patch tissutale
38.87.11↔	Altra occlusione chirurgica della vena cava inferiore	39.56.52↔	Riparazione della vena iliaca con patch tissutale
38.87.12↔	Altra occlusione chirurgica della vena iliaca comune e iliaca interna	39.56.59↔	Riparazione di vene addominali con patch tissutale, altro
38.87.19↔	Altra occlusione chirurgica di vene addominali profonde, altro	39.56.60↔	Riparazione di vasi dell'arto inferiore con patch tissutale, NAS
38.87.99↔	Altra occlusione chirurgica di vene addominali, altro	39.56.61↔	Riparazione di arterie dell'arto inferiore con patch tissutale
39.27.00↔	Arteriovenostomia per dialisi renale, NAS	39.56.62↔	Riparazione della vena femorale e vena poplitea con patch tissutale
39.27.10↔	Fistola arteriovenosa per emodialisi	39.56.63↔	Riparazione di altre vene profonde dell'arto inferiore con patch tissutale
39.27.11↔	Fistola arteriovenosa di materiale allogenico o alloplastico per emodialisi	39.56.64↔	Riparazione di vene superficiali della coscia con patch tissutale
39.27.99↔	Arteriovenostomia per dialisi renale, altro	39.56.69↔	Riparazione di vasi dell'arto inferiore con patch tissutale, altro
39.41↔	Controllo di emorragia a seguito di chirurgia vascolare	39.56.99↔	Riparazione di vaso sanguigno con patch tissutale, altro
39.42↔	Revisione di shunt arteriovenoso per dialisi renale	39.57.00↔	Riparazione di vaso sanguigno con patch sintetico, NAS
39.49.00↔	Altra revisione di interventi vascolari, NAS	39.57.10↔	Riparazione di vaso sanguigno del capo e del collo con patch sintetico, NAS
39.49.10↔	Revisione di anastomosi vascolare	39.57.11↔	Riparazione di vasi intracranici con patch sintetico
39.49.20↔	Revisione di impianto vascolare		

39.57.12↔	Riparazione di arterie extracraniche del capo e del collo con patch sintetico	40.29.12↔	Asportazione di linfonodo mediastinico, per via toracoscopica
39.57.13↔	Riparazione della vena giugulare con patch sintetico	40.29.19↔	Asportazione di linfonodo mediastinico, altro
39.57.19↔	Riparazione di vaso sanguigno del capo e del collo con patch sintetico, altro	40.29.20↔	Asportazione di linfonodo para-aortico
39.57.20↔	Riparazione di vasi dell'arto superiore con patch sintetico, NAS	40.29.30↔	Asportazione di linfonodo iliaco
39.57.21↔	Riparazione di arterie dell'arto superiore con patch sintetico	40.29.70↔	Asportazione di linfangioma o di igroma cistico
39.57.22↔	Riparazione della vena succlavia, vena ascellare e vena brachiocefalica con patch sintetico	40.29.80↔	Asportazione di più stazioni linfonodali addominali (con biopsia epatica), NAS
39.57.23↔	Riparazione di altre vene profonde dell'arto superiore con patch sintetico	40.29.81↔	Asportazione di più stazioni linfonodali addominali (con biopsia epatica), chirurgica a cielo aperto [laparotomia di staging]
39.57.29↔	Riparazione di vasi dell'arto superiore con patch sintetico, altro	40.29.82↔	Asportazione di più stazioni linfonodali addominali (con biopsia epatica), per via laparoscopica [laparoscopia di staging]
39.57.30↔	Riparazione di vaso toracico con patch sintetico, NAS	40.29.89↔	Asportazione di più stazioni linfonodali addominali (con biopsia epatica), altro
39.57.31↔	Riparazione dell'aorta toracica con patch sintetico	40.29.99↔	Asportazione semplice di altre strutture linfatiche, altro
39.57.32↔	Riparazione della vena polmonare con patch sintetico	77.06.00↔	Sequestrectomia della rotula, NAS
39.57.33↔	Riparazione della vena cava superiore con patch sintetico	77.06.10↔	Sequestrectomia della rotula, senza impianto di sistema di somministrazione farmacologica
39.57.39↔	Riparazione di vaso toracico con patch sintetico, altro	77.06.11↔	Sequestrectomia della rotula, con impianto di sistema di somministrazione farmacologica
39.57.40↔	Riparazione di arterie addominali con patch sintetico, NAS	77.06.99↔	Sequestrectomia della rotula, altro
39.57.41↔	Riparazione dell'aorta addominale con patch sintetico	77.09.00↔	Sequestrectomia di altre ossa specificate, escluse quelle facciali, NAS
39.57.42↔	Riparazione del tronco celiaco con patch sintetico	77.09.10↔	Sequestrectomia di falangi delle mani, senza impianto di sistema di somministrazione farmacologica
39.57.43↔	Riparazione dell'arteria gastrica con patch sintetico	77.09.11↔	Sequestrectomia di falangi delle mani, con impianto di sistema di somministrazione farmacologica
39.57.44↔	Riparazione dell'arteria epatica con patch sintetico	77.09.20↔	Sequestrectomia della colonna vertebrale, senza impianto di sistema di somministrazione farmacologica
39.57.45↔	Riparazione dell'arteria splenica con patch sintetico	77.09.21↔	Sequestrectomia della colonna vertebrale, con impianto di sistema di somministrazione farmacologica
39.57.46↔	Riparazione dell'arteria renale con patch sintetico	77.09.30↔	Sequestrectomia delle ossa pelviche, senza impianto di sistema di somministrazione farmacologica
39.57.47↔	Riparazione dell'arteria mesenterica con patch sintetico	77.09.31↔	Sequestrectomia delle ossa pelviche, con impianto di sistema di somministrazione farmacologica
39.57.48↔	Riparazione dell'arteria iliaca con patch sintetico	77.09.40↔	Sequestrectomia di falangi dei piedi, senza impianto di sistema di somministrazione farmacologica
39.57.49↔	Riparazione di arterie addominali con patch sintetico, altro	77.09.41↔	Sequestrectomia di falangi dei piedi, con impianto di sistema di somministrazione farmacologica
39.57.50↔	Riparazione di vene addominali con patch sintetico, NAS	77.09.90↔	Sequestrectomia di ulteriori ossa specificate, senza impianto di sistema di somministrazione farmacologica
39.57.51↔	Riparazione della vena cava inferiore con patch sintetico	77.09.91↔	Sequestrectomia di ulteriori ossa specificate, con impianto di sistema di somministrazione farmacologica
39.57.52↔	Riparazione della vena iliaca con patch sintetico	77.09.99↔	Sequestrectomia di altre ossa specificate, escluse quelle facciali, altro
39.57.59↔	Riparazione di vene addominali con patch sintetico, altro	77.16.00↔	Altra incisione della rotula senza sezione, NAS
39.57.60↔	Riparazione di vasi dell'arto inferiore con patch sintetico, NAS	77.16.10↔	Altra incisione della rotula senza sezione, Esplorazione e trapanazione
39.57.61↔	Riparazione di arterie dell'arto inferiore con patch sintetico	77.16.11↔	Altra incisione della rotula senza sezione, Rimozione di corpo estraneo
39.57.62↔	Riparazione della vena femorale e vena poplitea con patch sintetico	77.16.12↔	Altra incisione della rotula senza sezione, Impianto e rimozione di sistema di somministrazione farmacologica
39.57.63↔	Riparazione di altre vene profonde dell'arto inferiore con patch sintetico	77.16.13↔	Altra incisione della rotula senza sezione, Drenaggio
39.57.64↔	Riparazione di vene superficiali della coscia con patch sintetico	77.16.99↔	Altra incisione della rotula senza sezione, altro
39.57.69↔	Riparazione di vasi dell'arto inferiore con patch sintetico, altro	77.19.00↔	Altra incisione di altre ossa specificate, escluse quelle facciali senza sezione, NAS
39.57.99↔	Riparazione di vaso sanguigno con patch sintetico, altro	77.19.10↔	Incisione di falangi delle mani, Esplorazione e trapanazione
39.58↔	Riparazione di vaso sanguigno con patch di tipo non specificato	77.19.11↔	Incisione di falangi delle mani, Rimozione di corpo estraneo
39.75.11↔	Intervento vascolare percutaneo transluminale, altri vasi, trombectomia rotazionale	77.19.12↔	Incisione di falangi delle mani, Impianto e rimozione di sistema di somministrazione farmacologica
39.99.00↔	Altri interventi sui vasi, NAS	77.19.13↔	Incisione di falangi delle mani, Drenaggio
39.99.10↔	Aortopessia	77.19.19↔	Altra incisione di falangi delle mani
39.99.20↔	Interventi per anomalie vascolari congenite, NAS	77.19.20↔	Incisione della colonna vertebrale, Esplorazione e trapanazione
39.99.21↔	Interventi per anomalie congenite dell'istmo aortico (stenosi) o per arco aortico interrotto	77.19.21↔	Incisione della colonna vertebrale, Rimozione di corpo estraneo
39.99.22↔	Interventi per anomalie congenite dell'arteria o vena polmonare o per arteria lusoria	77.19.22↔	Incisione della colonna vertebrale, Impianto e rimozione di sistema(i) di somministrazione farmacologica
39.99.23↔	Interventi per anomalie congenite della vena cava	77.19.23↔	Incisione della colonna vertebrale, Drenaggio
39.99.24↔	Interventi per unifocalizzazione di vasi collaterali congeniti	77.19.29↔	Altra incisione della colonna vertebrale
39.99.30↔	Intervento di occlusione mediante catetere del dotto arterioso di Botallo, NAS	77.19.30↔	Incisione delle ossa pelviche, Esplorazione e trapanazione
39.99.31↔	Intervento di occlusione mediante catetere del dotto arterioso di Botallo, con spirale (coil)	77.19.31↔	Incisione delle ossa pelviche, Rimozione di corpo estraneo
39.99.32↔	Intervento di occlusione mediante catetere del dotto arterioso di Botallo, con Amplatzer duct occluder	77.19.32↔	Incisione delle ossa pelviche, Impianto e rimozione di sistema(i) di somministrazione farmacologica
39.99.38↔	Intervento di occlusione mediante catetere del dotto arterioso di Botallo, altro	77.19.33↔	Incisione delle ossa pelviche, Drenaggio
39.99.39↔	Interventi per altre anomalie vascolari congenite		
39.99.99↔	Altri interventi sui vasi, altro		
40.22.00↔	Asportazione di linfonodo mammario interno, NAS		
40.22.10↔	Asportazione di linfonodo mammario interno, per via toracoscopica		
40.22.20↔	Asportazione di linfonodo mammario interno, chirurgica a cielo aperto		
40.22.99↔	Asportazione di linfonodo mammario interno, altro		
40.29.00↔	Asportazione semplice di altre strutture linfatiche, NAS		
40.29.10↔	Asportazione di linfonodo mediastinico, NAS		
40.29.11↔	Asportazione di linfonodo mediastinico, chirurgica a cielo aperto		

77.19.39↔	Altra incisione delle ossa pelviche	78.08.99↔	Innesto osseo del tarso e del metatarso, altro
77.19.40↔	Incisione di falangi dei piedi, Esplorazione e trapanazione	78.09.00↔	Innesto osseo di altre ossa specificate, escluse quelle facciali, NAS
77.19.41↔	Incisione di falangi dei piedi, Rimozione di corpo estraneo	78.09.10↔	Innesto osseo di falangi delle mani, con peduncolo vascolare e anastomosi microvascolare
77.19.42↔	Incisione di falangi dei piedi, Impianto e rimozione di sistema di somministrazione farmacologica	78.09.11↔	Innesto osseo di falangi delle mani, con peduncolo vascolare senza anastomosi microvascolare
77.19.43↔	Incisione di falangi dei piedi, Drenaggio	78.09.12↔	Innesto osseo di falangi delle mani, allogenico
77.19.49↔	Altra incisione di falangi dei piedi	78.09.19↔	Altro innesto osseo di falangi delle mani (es. spongiosa autologa, innesto corticospongioso, innesto senza peduncolo vascolare)
77.19.90↔	Incisione di ulteriori ossa specificate, Esplorazione e trapanazione	78.09.30↔	Innesto osseo delle ossa pelviche, con peduncolo vascolare e anastomosi microvascolare
77.19.91↔	Incisione di ulteriori ossa specificate, Rimozione di corpo estraneo	78.09.31↔	Innesto osseo delle ossa pelviche, con peduncolo vascolare senza anastomosi microvascolare
77.19.92↔	Incisione di ulteriori ossa specificate, Impianto e rimozione di sistema di somministrazione farmacologica	78.09.32↔	Innesto osseo delle ossa pelviche, allogenico
77.19.93↔	Incisione di ulteriori ossa specificate, Drenaggio	78.09.33↔	Innesto osteocondrale delle ossa pelviche
77.19.99↔	Altra incisione di altre ossa specificate, escluse quelle facciali senza sezione, altro	78.09.39↔	Altro innesto osseo delle ossa pelviche (es. spongiosa autologa, innesto corticospongioso, innesto senza peduncolo vascolare)
77.44.00↔	Biopsia del carpo e del metacarpo, NAS	78.09.40↔	Innesto osseo di falangi dei piedi, con peduncolo vascolare e anastomosi microvascolare
77.44.10↔	Biopsia del carpo e del metacarpo, Biopsia percutanea (agobiopsia)	78.09.41↔	Innesto osseo di falangi dei piedi, con peduncolo vascolare senza anastomosi microvascolare
77.44.20↔	Biopsia del carpo e del metacarpo, Biopsia a cielo aperto	78.09.42↔	Innesto osteocondrale di falangi dei piedi
77.44.99↔	Biopsia del carpo e del metacarpo, altro	78.09.49↔	Altro innesto osseo di falangi dei piedi (es. spongiosa autologa, innesto corticospongioso, innesto senza peduncolo vascolare)
77.45.00↔	Biopsia del femore, NAS	78.09.90↔	Innesto osseo di altre ossa specificate, escluse quelle facciali, con peduncolo vascolare e anastomosi microvascolare
77.45.10↔	Biopsia del femore, Biopsia percutanea (agobiopsia)	78.09.91↔	Innesto osseo di altre ossa specificate, escluse quelle facciali, con peduncolo vascolare senza anastomosi microvascolare
77.45.20↔	Biopsia del femore, Biopsia a cielo aperto	78.09.92↔	Innesto osseo di altre ossa specificate, escluse quelle facciali, allogenico
77.45.99↔	Biopsia del femore, altro	78.09.98↔	Altro innesto osseo di altre ossa specificate, escluse quelle facciali (es. spongiosa autologa, innesto corticospongioso, innesto senza peduncolo vascolare)
77.46.00↔	Biopsia della rotula, NAS	78.09.99↔	Innesto osseo di altre ossa specificate, escluse quelle facciali, altro
77.46.10↔	Biopsia della rotula, Biopsia percutanea (agobiopsia)	78.10↔	Applicazione di fissatore esterno in sede non specificata
77.46.20↔	Biopsia della rotula, Biopsia a cielo aperto	78.15.00↔	Applicazione di fissatore esterno del femore (Incl. Riduzione di frattura), NAS
77.46.99↔	Biopsia della rotula, altro	78.15.10↔	Riduzione aperta di frattura del collo femorale e del femore prossimale con fissatore esterno
77.47.00↔	Biopsia della tibia e fibula, NAS	78.15.20↔	Riduzione aperta di frattura della diafisi femorale con fissatore esterno
77.47.10↔	Biopsia della tibia e fibula, Biopsia percutanea (agobiopsia)	78.15.30↔	Riduzione chiusa di frattura del femore distale con fissatore esterno
77.47.20↔	Biopsia della tibia e fibula, Biopsia a cielo aperto	78.15.31↔	Riduzione aperta di frattura del femore distale con fissatore esterno
77.47.99↔	Biopsia della tibia e fibula, altro	78.15.40↔	Riduzione chiusa di altra frattura del femore con fissatore esterno
77.48.00↔	Biopsia del tarso e metatarso, NAS	78.15.99↔	Applicazione di fissatore esterno del femore (Incl. Riduzione di frattura), altro
77.48.10↔	Biopsia del tarso e metatarso, Biopsia percutanea (agobiopsia)	78.16.00↔	Applicazione di fissatore esterno della rotula (Incl. Riduzione di frattura), NAS
77.48.20↔	Biopsia del tarso e metatarso, Biopsia a cielo aperto	78.16.10↔	Riduzione chiusa di frattura della rotula con fissatore esterno
77.48.99↔	Biopsia del tarso e metatarso, altro	78.16.11↔	Riduzione aperta di frattura della rotula con fissatore esterno
77.49.00↔	Biopsia di altre ossa specificate, escluse quelle facciali, NAS	78.16.99↔	Applicazione di fissatore esterno della rotula (Incl. Riduzione di frattura), altro
77.49.20↔	Biopsia di altre ossa specificate, escluse quelle facciali, Biopsia della colonna vertebrale, Biopsia percutanea (agobiopsia)	78.17.00↔	Applicazione di fissatore esterno della tibia e della fibula (Incl. Riduzione di frattura), NAS
77.49.21↔	Biopsia di altre ossa specificate, escluse quelle facciali, Biopsia della colonna vertebrale, Biopsia a cielo aperto	78.17.10↔	Riduzione chiusa di frattura della tibia prossimale con fissatore esterno
77.49.40↔	Biopsia di altre ossa specificate, escluse quelle facciali, Biopsia di falangi dei piedi, Biopsia percutanea (agobiopsia)	78.17.11↔	Riduzione aperta di frattura semplice della tibia prossimale con fissatore esterno
77.49.41↔	Biopsia di altre ossa specificate, escluse quelle facciali, Biopsia di falangi dei piedi, Biopsia a cielo aperto	78.17.12↔	Riduzione aperta di frattura pluriframmentaria della tibia prossimale con fissatore esterno
77.49.90↔	Biopsia di altre ossa specificate, escluse quelle facciali, Biopsia percutanea (agobiopsia)	78.17.13↔	Riduzione aperta di frattura semplice della diafisi tibiale con fissatore esterno
77.49.91↔	Biopsia di altre ossa specificate, escluse quelle facciali, Biopsia a cielo aperto	78.17.14↔	Riduzione aperta di frattura semplice della tibia distale con fissatore esterno
77.49.99↔	Biopsia di altre ossa specificate, escluse quelle facciali, altro	78.17.15↔	Riduzione chiusa di altra frattura della tibia con fissatore esterno
77.89.30↔	Altra osteotomia parziale delle ossa pelviche	78.17.16↔	Riduzione aperta di frattura pluriframmentaria di altre parti della tibia con fissatore esterno
78.06.00↔	Innesto osseo della rotula, NAS		
78.06.10↔	Innesto osseo della rotula, con peduncolo vascolare e anastomosi microvascolare		
78.06.12↔	Innesto osseo della rotula, allogenico		
78.06.19↔	Altro innesto osseo della rotula (es. spongiosa autologa, innesto corticospongioso, innesto senza peduncolo vascolare)		
78.06.20↔	Innesto osseo della rotula, Trasposizione, con peduncolo vascolare senza anastomosi microvascolare		
78.06.99↔	Innesto osseo della rotula, altro		
78.08.00↔	Innesto osseo del tarso e del metatarso, NAS		
78.08.10↔	Innesto osseo del tarso e del metatarso, con peduncolo vascolare e anastomosi microvascolare		
78.08.11↔	Innesto osseo del tarso e del metatarso, con peduncolo vascolare senza anastomosi microvascolare		
78.08.12↔	Innesto osseo del tarso e del metatarso, allogenico		
78.08.13↔	Innesto osteocondrale del tarso e del metatarso		
78.08.19↔	Altro innesto osseo del tarso e del metatarso (es. spongiosa autologa, innesto corticospongioso, innesto senza peduncolo vascolare)		

78.17.20↔	Riduzione aperta di frattura semplice della fibula prossimale con fissatore esterno	78.60.00↔	Rimozione di dispositivo impiantato, in sede non specificata, NAS
78.17.21↔	Riduzione aperta di frattura pluriframmentaria della fibula prossimale con fissatore esterno	78.60.05↔	Rimozione di dispositivo impiantato, in sede non specificata, Rimozione di sostituto osseo (parziale)
78.17.22↔	Riduzione aperta di frattura semplice della diafisi della fibula con fissatore esterno	78.60.08↔	Rimozione di sistema interno di allungamento o trasporto osseo (motorizzato / non motorizzato), in sede non specificata
78.17.23↔	Riduzione aperta di frattura pluriframmentaria della diafisi della fibula con fissatore esterno	78.60.99↔	Rimozione di dispositivo impiantato, in sede non specificata, altro
78.17.24↔	Riduzione chiusa di frattura della fibula distale con fissatore esterno	78.65.00↔	Rimozione di dispositivo impiantato dal femore, NAS
78.17.25↔	Riduzione aperta di frattura semplice della fibula distale con fissatore esterno	78.65.01↔	Rimozione di dispositivo impiantato dal femore: filo, filo endomidollare, vite, cerchiaggio dinamico, placca (con stabilità angolare), placca angolata / condilare, vite di compressione dinamica, chiodo endomidollare, fissatore esterno, staffe (di Blount)
78.17.26↔	Riduzione aperta di frattura pluriframmentaria della fibula distale con fissatore esterno	78.65.02↔	Rimozione di dispositivo impiantato dal femore (collo femorale / prossimale / distale, eccetto corpo): chiodo endomidollare con componente articolare, chiodo di bloccaggio, chiodo di trasfissione
78.17.27↔	Riduzione chiusa di altra frattura della fibula con fissatore esterno	78.65.03↔	Rimozione di dispositivo impiantato dal femore (corpo): chiodo endomidollare con componente articolare
78.17.99↔	Applicazione di fissatore esterno della tibia e della fibula (Incl. Riduzione di frattura), altro	78.65.04↔	Rimozione di dispositivo impiantato dal femore (prossimale / corpo / distale, eccetto collo femorale): fissatore circolare
78.18.00↔	Applicazione di fissatore esterno di tarso e metatarso (Incl. Riduzione di frattura), NAS	78.65.05↔	Rimozione di dispositivo impiantato dal femore, Rimozione di sostituto osseo (parziale) dal femore
78.18.10↔	Riduzione chiusa di frattura del calcagno con fissatore esterno	78.65.08↔	Rimozione di dispositivo impiantato dal femore: altro materiale di osteosintesi
78.18.11↔	Riduzione chiusa di frattura di altre ossa tarsali e metatarsali con fissatore esterno	78.65.99↔	Rimozione di dispositivo impiantato dal femore, altro
78.18.12↔	Riduzione aperta di frattura semplice di altre ossa tarsali e metatarsali con fissatore esterno	78.66.00↔	Rimozione di dispositivo impiantato dalla rotula, NAS
78.18.13↔	Riduzione aperta di frattura del calcagno e del talo con fissatore esterno	78.66.01↔	Rimozione di dispositivo impiantato dalla rotula: filo (endomidollare), vite, cerchiaggio dinamico, fissatore esterno, staffe (di Blount)
78.18.14↔	Riduzione aperta di frattura pluriframmentaria di altre ossa tarsali con fissatore esterno	78.66.05↔	Rimozione di dispositivo impiantato dalla rotula, Rimozione di sostituto osseo (parziale) dalla rotula
78.18.15↔	Riduzione aperta di frattura pluriframmentaria del metatarso con fissatore esterno	78.66.08↔	Rimozione di dispositivo impiantato dalla rotula: altro materiale di osteosintesi
78.18.99↔	Applicazione di fissatore esterno di tarso e metatarso (Incl. Riduzione di frattura), altro	78.66.99↔	Rimozione di dispositivo impiantato dalla rotula, altro
78.19.30↔	Riduzione chiusa di frattura di falangi dei piedi con fissatore esterno	78.67.00↔	Rimozione di dispositivo impiantato da tibia e fibula, NAS
78.19.31↔	Riduzione aperta di frattura di falangi dei piedi con fissatore esterno	78.67.01↔	Rimozione di dispositivo impiantato da tibia e fibula: filo (endomidollare), vite, cerchiaggio dinamico, fissatore esterno, fissatore circolare, staffe (di Blount)
78.19.90↔	Riduzione chiusa di frattura di altre ossa specificate con fissatore esterno	78.67.05↔	Rimozione di dispositivo impiantato da tibia e fibula, Rimozione di sostituto osseo (parziale) da tibia e fibula
78.19.91↔	Riduzione aperta di frattura di altre ossa specificate con fissatore esterno	78.67.11↔	Rimozione di dispositivo impiantato dalla tibia: placca (con stabilità angolare), placca angolata / condilare
78.19.99↔	Applicazione di fissatore esterno di altre ossa specificate, escluse quelle facciali (Incl. Riduzione di frattura), altro	78.67.12↔	Rimozione di dispositivo impiantato dalla tibia: chiodo endomidollare, chiodo di bloccaggio, chiodo di trasfissione
78.39.20↔	Allungamento di ossa pelviche	78.67.13↔	Rimozione di dispositivo impiantato dalla tibia: vite di compressione dinamica
78.39.30↔	Allungamento di falangi dei piedi	78.67.21↔	Rimozione di dispositivo impiantato dalla fibula: placca (con stabilità angolare)
78.55.00↔	Fissazione interna del femore senza riduzione di frattura, NAS	78.67.22↔	Rimozione di dispositivo impiantato dalla fibula: chiodo endomidollare, chiodo di bloccaggio, chiodo di trasfissione
78.55.10↔	Revisione (senza sostituzione) di materiale di osteosintesi del femore	78.67.28↔	Rimozione di dispositivo impiantato da tibia e fibula: altro materiale di osteosintesi
78.55.99↔	Fissazione interna del femore senza riduzione di frattura, altro	78.67.99↔	Rimozione di dispositivo impiantato da tibia e fibula, altro
78.56.00↔	Fissazione interna della rotula senza riduzione di frattura, NAS	78.68.00↔	Rimozione di dispositivo impiantato da tarso e metatarso, NAS
78.56.10↔	Revisione (senza sostituzione) di materiale di osteosintesi della rotula	78.68.01↔	Rimozione di dispositivo impiantato da tarso e metatarso: filo (endomidollare), vite, cerchiaggio dinamico, placca (con stabilità angolare), fissatore esterno, fissatore circolare, staffe (di Blount)
78.56.99↔	Fissazione interna della rotula senza riduzione di frattura, altro	78.68.05↔	Rimozione di dispositivo impiantato da tarso e metatarso, Rimozione di sostituto osseo (parziale) da talo e calcagno
78.57.00↔	Fissazione interna di tibia e fibula senza riduzione di frattura, NAS	78.68.06↔	Rimozione di dispositivo impiantato da tarso e metatarso, Rimozione di sostituto osseo (parziale) da altre ossa tarsali e metatarsali
78.57.10↔	Revisione (senza sostituzione) di materiale di osteosintesi della tibia	78.68.08↔	Rimozione di dispositivo impiantato da tarso e metatarso: altro materiale di osteosintesi
78.57.20↔	Revisione (senza sostituzione) di materiale di osteosintesi della fibula	78.68.99↔	Rimozione di dispositivo impiantato da tarso e metatarso, altro
78.57.99↔	Fissazione interna di tibia e fibula senza riduzione di frattura, altro	78.90↔	Inserzione di stimolatore di crescita ossea, sede non specificata
78.58.00↔	Fissazione interna di tarso e metatarso senza riduzione di frattura, NAS	78.91↔	Inserzione di stimolatore di crescita ossea su clavicola, coste e sterno
78.58.10↔	Revisione (senza sostituzione) di materiale di osteosintesi di tarso e metatarso	78.95↔	Inserzione di stimolatore di crescita ossea sul femore
78.58.99↔	Fissazione interna di tarso e metatarso senza riduzione di frattura, altro	78.96↔	Inserzione di stimolatore di crescita ossea sulla rotula
78.59.30↔	Revisione (senza sostituzione) di materiale di osteosintesi delle ossa pelviche	78.97↔	Inserzione di stimolatore di crescita ossea sulla tibia e fibula
78.59.40↔	Revisione (senza sostituzione) di materiale di osteosintesi di falangi dei piedi		

78.98↔	Inserzione di stimolatore di crescita sul tarso e metatarso	80.75.20↔	Sinoviectomia a cielo aperto dell'anca
78.99↔	Inserzione di stimolatore di crescita ossea su altre ossa specificate, escluse quelle facciali	80.75.99↔	Sinoviectomia dell'anca, altro
79.19.20↔	Riduzione chiusa di frattura delle ossa pelviche, con fissazione interna	80.79.00↔	Sinoviectomia in altra sede specificata, NAS
80.00↔	Artrotomia per rimozione di protesi, sede non specificata	80.79.10↔	Sinoviectomia artroscopica dell'articolazione sterno-clavicolare
80.07↔	Artrotomia per rimozione di protesi della caviglia	80.79.11↔	Sinoviectomia artroscopica dell'articolazione sacroiliaca
80.08↔	Artrotomia per rimozione di protesi del piede e delle dita del piede	80.79.19↔	Sinoviectomia artroscopica in altra sede specificata
80.09↔	Artrotomia per rimozione di protesi da altra sede specificata	80.79.20↔	Sinoviectomia a cielo aperto dell'articolazione sterno-clavicolare
80.19.00↔	Altra artrotomia di altra sede specificata, NAS	80.79.21↔	Sinoviectomia a cielo aperto dell'articolazione sacroiliaca
80.19.10↔	Artrotomia artroscopica dell'articolazione sterno-clavicolare, lavaggio articolare con drenaggio	80.79.22↔	Sinoviectomia a cielo aperto della sinfisi pubica
80.19.11↔	Artrotomia artroscopica dell'articolazione sterno-clavicolare, asportazione di corpo libero intra-articolare	80.79.29↔	Sinoviectomia a cielo aperto in altra sede specificata
80.19.12↔	Artrotomia artroscopica dell'articolazione sterno-clavicolare, impianto o rimozione di sistema di somministrazione farmacologica	80.79.99↔	Sinoviectomia in altra sede specificata, altro
80.19.20↔	Artrotomia dell'articolazione sterno-clavicolare, lavaggio articolare con drenaggio	80.85.00↔	Altra asportazione o distruzione locale di lesione dell'articolazione dell'anca, NAS
80.19.21↔	Artrotomia dell'articolazione sterno-clavicolare, asportazione di corpo libero intra-articolare	80.85.10↔	Asportazione o distruzione locale di lesione dell'articolazione dell'anca per via artroscopica
80.19.29↔	Altra artrotomia dell'articolazione sterno-clavicolare	80.85.11↔	Sbrigliamento dell'articolazione dell'anca
80.19.30↔	Artrotomia artroscopica dell'articolazione sacroiliaca, lavaggio articolare con drenaggio	80.85.12↔	Asportazione di cisti dell'articolazione dell'anca
80.19.31↔	Artrotomia artroscopica dell'articolazione sacroiliaca, asportazione di corpo libero intra-articolare	80.85.99↔	Altra asportazione o distruzione locale di lesione dell'articolazione dell'anca, altro
80.19.32↔	Artrotomia artroscopica dell'articolazione sacroiliaca, impianto o rimozione di sistema di somministrazione farmacologica	80.86.00↔	Altra asportazione o distruzione locale di lesione dell'articolazione del ginocchio, NAS
80.19.40↔	Artrotomia dell'articolazione sacroiliaca, lavaggio articolare con drenaggio	80.86.10↔	Asportazione o distruzione locale di lesione dell'articolazione del ginocchio per via artroscopica
80.19.41↔	Artrotomia dell'articolazione sacroiliaca, asportazione di corpo libero intra-articolare	80.86.11↔	Sbrigliamento dell'articolazione del ginocchio
80.19.49↔	Altra artrotomia dell'articolazione sacroiliaca	80.86.12↔	Asportazione di cisti dell'articolazione del ginocchio
80.19.52↔	Artrotomia artroscopica della sinfisi pubica, impianto o rimozione di sistema di somministrazione farmacologica	80.86.13↔	Asportazione di cisti menisciale del ginocchio
80.19.59↔	Altra artrotomia della sinfisi pubica	80.86.99↔	Altra asportazione o distruzione locale di lesione dell'articolazione del ginocchio, altro
80.19.90↔	Artrotomia artroscopica di altra sede specificata, lavaggio articolare con drenaggio	80.87.00↔	Altra asportazione o distruzione locale di lesione dell'articolazione della caviglia, NAS
80.19.91↔	Artrotomia artroscopica di altra sede specificata, asportazione di corpo libero intra-articolare	80.87.10↔	Asportazione o distruzione locale di lesione dell'articolazione talocrurale per via artroscopica
80.19.92↔	Artrotomia artroscopica di altra sede specificata, impianto o rimozione di sistema di somministrazione farmacologica	80.87.11↔	Sbrigliamento dell'articolazione talocrurale
80.19.93↔	Artrotomia di altra sede specificata, lavaggio articolare con drenaggio	80.87.12↔	Asportazione di cisti dell'articolazione talocrurale
80.19.94↔	Artrotomia di altra sede specificata, asportazione di corpo libero intra-articolare	80.87.19↔	Altra asportazione o distruzione locale di lesione dell'articolazione talocrurale
80.19.99↔	Altra artrotomia di altra sede specificata, altro	80.87.20↔	Asportazione o distruzione locale di lesione dell'articolazione subtalare per via artroscopica
80.28↔	Artroscopia del piede e delle dita del piede	80.87.21↔	Sbrigliamento dell'articolazione subtalare
80.36.00↔	Biopsia delle strutture articolari del ginocchio, NAS	80.87.22↔	Asportazione di cisti dell'articolazione subtalare
80.36.10↔	Biopsia percutanea (agobiopsia) del ginocchio	80.87.29↔	Altra asportazione o distruzione locale di lesione dell'articolazione subtalare
80.36.20↔	Biopsia artroscopica delle strutture articolari del ginocchio	80.87.99↔	Altra asportazione o distruzione locale di lesione dell'articolazione della caviglia, altro
80.36.30↔	Biopsia a cielo aperto delle strutture articolari del ginocchio	80.88.00↔	Altra asportazione o distruzione locale di lesione dell'articolazione del piede e delle dita del piede, NAS
80.36.99↔	Biopsia delle strutture articolari del ginocchio, altro	80.88.10↔	Asportazione o distruzione locale di lesione dell'articolazione del piede e delle dita del piede per via artroscopica
80.37.00↔	Biopsia delle strutture articolari della caviglia, NAS	80.88.20↔	Sbrigliamento dell'articolazione metatarso-falangea
80.37.10↔	Biopsia percutanea (agobiopsia) della caviglia	80.88.21↔	Asportazione di cisti dell'articolazione metatarso-falangea
80.37.20↔	Biopsia artroscopica delle strutture articolari della caviglia	80.88.29↔	Altra asportazione o distruzione locale di lesione metatarso-falangea
80.37.30↔	Biopsia a cielo aperto delle strutture articolari della caviglia	80.88.30↔	Sbrigliamento dell'articolazione interfalangea del piede
80.37.99↔	Biopsia delle strutture articolari della caviglia, altro	80.88.40↔	Sbrigliamento di altre articolazioni del piede
80.38.00↔	Biopsia delle strutture articolari del piede e delle dita del piede, NAS	80.88.50↔	Asportazione di cisti di altre articolazioni del piede e delle dita del piede
80.38.10↔	Biopsia percutanea (agobiopsia) del piede e delle dita del piede	80.88.59↔	Altra asportazione o distruzione locale di lesione di altre articolazioni del piede e delle dita del piede
80.38.20↔	Biopsia artroscopica delle strutture articolari del piede e delle dita del piede	80.88.99↔	Altra asportazione o distruzione locale di lesione dell'articolazione del piede e delle dita del piede, altro
80.38.30↔	Biopsia a cielo aperto delle strutture articolari del piede e delle dita del piede	80.89.00↔	Altra asportazione o distruzione locale di lesione dell'articolazione di altra sede specificata, NAS
80.38.99↔	Biopsia delle strutture articolari del piede e delle dita del piede, altro	80.89.20↔	Asportazione o distruzione locale di lesione dell'articolazione sacroiliaca per via artroscopica
80.49.99↔	Incisione di capsula articolare, legamenti o cartilagine in altra sede specificata, altro	80.89.21↔	Sbrigliamento dell'articolazione sacroiliaca
80.75.00↔	Sinoviectomia dell'anca, NAS	80.89.22↔	Asportazione di cisti dell'articolazione sacroiliaca
80.75.10↔	Sinoviectomia artroscopica dell'anca	80.89.29↔	Altra asportazione o distruzione locale di lesione dell'articolazione sacroiliaca
		80.89.41↔	Sbrigliamento di lesione dell'articolazione di altra sede specificata
		80.89.42↔	Asportazione di cisti dell'articolazione di altra sede specificata

80.89.99↔	Altra asportazione o distruzione locale di lesione dell'articolazione di altra sede specificata, altro	81.96.46↔	Altra riparazione articolare, Articolazione tibio-fibulare prossimale, Innesto di cartilagine e impianto di colture tissutali prodotte in vitro, chirurgica a cielo aperto
80.95.00↔	Altra asportazione dell'articolazione dell'anca, NAS	81.96.47↔	Altra riparazione articolare, Articolazione tibio-fibulare prossimale, Condroabrasione, per via artroscopica
80.95.10↔	Asportazione artroscopica dell'articolazione dell'anca	81.96.48↔	Altra riparazione articolare, Articolazione tibio-fibulare prossimale, Condroabrasione, chirurgica a cielo aperto
80.95.11↔	Prelievo di cartilagine per innesto dall'articolazione dell'anca	81.96.49↔	Altra riparazione articolare, Articolazione tibio-fibulare prossimale, altro
80.95.99↔	Altra asportazione dell'articolazione dell'anca, altro	81.96.4a↔	Altra riparazione articolare, Articolazione tibio-fibulare prossimale, Perforazione subcondrale, per via artroscopica
80.96.00↔	Altra asportazione dell'articolazione del ginocchio, NAS	81.96.4b↔	Altra riparazione articolare, Articolazione tibio-fibulare prossimale, Perforazione subcondrale, chirurgica a cielo aperto
80.96.10↔	Asportazione artroscopica dell'articolazione del ginocchio	81.96.4c↔	Altra riparazione articolare, Articolazione tibio-fibulare prossimale, Perforazione subcondrale con inserzione di impianto acellulare, per via artroscopica
80.96.20↔	Prelievo di cartilagine per innesto dall'articolazione del ginocchio, per via artroscopica	81.96.50↔	Altra riparazione articolare, Articolazione metatarso-falangea, NAS
80.96.21↔	Prelievo di cartilagine per innesto dall'articolazione del ginocchio, chirurgica a cielo aperto	81.96.51↔	Altra riparazione articolare, Articolazione metatarso-falangea, Rifissazione di frammento osteocondrale, per via artroscopica
80.96.99↔	Altra asportazione dell'articolazione del ginocchio, altro	81.96.52↔	Altra riparazione articolare, Articolazione metatarso-falangea, Rifissazione di frammento osteocondrale, chirurgica a cielo aperto
80.97.00↔	Altra asportazione dell'articolazione della caviglia, NAS	81.96.53↔	Altra riparazione articolare, Articolazione metatarso-falangea, Spongioplastica subcondrale, per via artroscopica
80.97.10↔	Asportazione artroscopica dell'articolazione talocrurale	81.96.54↔	Altra riparazione articolare, Articolazione metatarso-falangea, Spongioplastica subcondrale, chirurgica a cielo aperto
80.97.11↔	Altra asportazione dell'articolazione talocrurale	81.96.55↔	Altra riparazione articolare, Articolazione metatarso-falangea, Innesto di cartilagine e impianto di colture tissutali prodotte in vitro, per via artroscopica
80.97.20↔	Asportazione artroscopica dell'articolazione subtalare	81.96.56↔	Altra riparazione articolare, Articolazione metatarso-falangea, Innesto di cartilagine e impianto di colture tissutali prodotte in vitro, chirurgico a cielo aperto
80.97.21↔	Altra asportazione dell'articolazione subtalare	81.96.57↔	Altra riparazione articolare, Articolazione metatarso-falangea, Condroabrasione, per via artroscopica
80.97.30↔	Prelievo di cartilagine per innesto dall'articolazione della caviglia	81.96.58↔	Altra riparazione articolare, Articolazione metatarso-falangea, Condroabrasione, chirurgica a cielo aperto
80.97.99↔	Altra asportazione dell'articolazione della caviglia, altro	81.96.59↔	Altra riparazione articolare, Articolazione metatarso-falangea, altro
80.98.00↔	Altra asportazione dell'articolazione del piede e delle dita del piede, NAS	81.96.5a↔	Altra riparazione articolare, Articolazione metatarso-falangea, Perforazione subcondrale, per via artroscopica
80.98.10↔	Asportazione artroscopica dell'articolazione del piede e delle dita del piede	81.96.5b↔	Altra riparazione articolare, Articolazione metatarso-falangea, Perforazione subcondrale, chirurgica a cielo aperto
80.98.11↔	Altra asportazione dell'articolazione metatarso-falangea	81.96.5c↔	Altra riparazione articolare, Articolazione metatarso-falangea, Perforazione subcondrale con inserzione di impianto acellulare, per via artroscopica
80.98.12↔	Altra asportazione di altra articolazione del piede	81.96.60↔	Altra riparazione articolare, Articolazione interfalangea del piede, NAS
80.98.13↔	Altra asportazione dell'articolazione interfalangea del piede	81.96.61↔	Altra riparazione articolare, Articolazione interfalangea del piede, Rifissazione di frammento osteocondrale, per via artroscopica
80.98.99↔	Altra asportazione dell'articolazione del piede e delle dita del piede, altro	81.96.62↔	Altra riparazione articolare, Articolazione interfalangea del piede, Rifissazione di frammento osteocondrale, chirurgica a cielo aperto
80.99.00↔	Altra asportazione dell'articolazione di altra sede specificata, NAS	81.96.63↔	Altra riparazione articolare, Articolazione interfalangea del piede, Spongioplastica subcondrale, per via artroscopica
80.99.10↔	Asportazione artroscopica dell'articolazione sterno-clavicolare	81.96.64↔	Altra riparazione articolare, Articolazione interfalangea del piede, Spongioplastica subcondrale, chirurgica a cielo aperto
80.99.11↔	Altra asportazione dell'articolazione sterno-clavicolare	81.96.65↔	Altra riparazione articolare, Articolazione interfalangea del piede, Innesto di cartilagine e impianto di colture tissutali prodotte in vitro, per via artroscopica
80.99.20↔	Asportazione artroscopica dell'articolazione sacroiliaca	81.96.66↔	Altra riparazione articolare, Articolazione interfalangea del piede, Innesto di cartilagine e impianto di colture tissutali prodotte in vitro, chirurgico a cielo aperto
80.99.21↔	Altra asportazione dell'articolazione sacroiliaca	81.96.67↔	Altra riparazione articolare, Articolazione interfalangea del piede, Condroabrasione, per via artroscopica
80.99.30↔	Asportazione artroscopica della sinfisi pubica	81.96.68↔	Altra riparazione articolare, Articolazione interfalangea del piede, Condroabrasione, chirurgica a cielo aperto
80.99.31↔	Altra asportazione della sinfisi pubica	81.96.69↔	Altra riparazione articolare, Articolazione interfalangea del piede, altro
80.99.90↔	Asportazione artroscopica dell'articolazione di altra sede specificata	81.96.6a↔	Altra riparazione articolare, Articolazione interfalangea del piede, Perforazione subcondrale, per via artroscopica
80.99.91↔	Prelievo di cartilagine per innesto dall'articolazione di altra sede specificata	81.96.6b↔	Altra riparazione articolare, Articolazione interfalangea del piede, Perforazione subcondrale, chirurgica a cielo aperto
80.99.99↔	Altra asportazione dell'articolazione di altra sede specificata, altro		
81.29.10↔	Artrodesi dell'articolazione sacroiliaca		
81.29.20↔	Artrodesi della sinfisi pubica		
81.79↔	Altra riparazione della mano, delle dita e del polso		
81.93.00↔	Sutura della capsula o dei legamenti dell'arto superiore, NAS		
81.93.10↔	Sutura dell'apparato legamentoso della clavicola		
81.93.20↔	Sutura dell'anello fibroso radio-ulnare		
81.93.21↔	Sutura dell'apparato legamentoso radio-ulnare distale		
81.93.30↔	Sutura della capsula o dei legamenti dell'arto superiore, carpo e metacarpo		
81.93.99↔	Sutura della capsula o dei legamenti dell'arto superiore, altro		
81.96.00↔	Altra riparazione articolare, NAS		
81.96.40↔	Altra riparazione articolare, Articolazione tibio-fibulare prossimale, NAS		
81.96.41↔	Altra riparazione articolare, Articolazione tibio-fibulare prossimale, Rifissazione di frammento osteocondrale, per via artroscopica		
81.96.42↔	Altra riparazione articolare, Articolazione tibio-fibulare prossimale, Rifissazione di frammento osteocondrale, chirurgica a cielo aperto		
81.96.43↔	Altra riparazione articolare, Articolazione tibio-fibulare prossimale, Spongioplastica subcondrale, per via artroscopica		
81.96.44↔	Altra riparazione articolare, Articolazione tibio-fibulare prossimale, Spongioplastica subcondrale, chirurgica a cielo aperto		
81.96.45↔	Altra riparazione articolare, Articolazione tibio-fibulare prossimale, Innesto di cartilagine e impianto di colture tissutali prodotte in vitro, per via artroscopica		

81.96.6c↔	Altra riparazione articolare, Articolazione interfalangea del piede, Perforazione subcondrale con inserzione di impianto acellulare, per via artroscopica	81.96.99↔	Altra riparazione articolare, altro
81.96.70↔	Altra riparazione articolare, altre articolazioni del piede, NAS	81.96.9a↔	Altri interventi di riparazione e plastica articolare, Artroplastica di resezione delle articolazioni del piede
81.96.71↔	Altra riparazione articolare, altre articolazioni del piede, Rifissazione di frammento osteocondrale, per via artroscopica	81.96.9b↔	Altri interventi di riparazione e plastica articolare, altri interventi di plastica articolare
81.96.72↔	Altra riparazione articolare, altre articolazioni del piede, Rifissazione di frammento osteocondrale, chirurgica a cielo aperto	81.99.1a↔	Revisione artroscopica di articolazione, Articolazione del ginocchio
81.96.73↔	Altra riparazione articolare, altre articolazioni del piede, Spongioplastica subcondrale, per via artroscopica	81.99.1b↔	Revisione artroscopica di articolazione, Articolazione tibio-fibulare prossimale
81.96.74↔	Altra riparazione articolare, altre articolazioni del piede, Spongioplastica subcondrale, chirurgica a cielo aperto	81.99.1c↔	Revisione artroscopica di articolazione, Articolazione talocrurale
81.96.75↔	Altra riparazione articolare, altre articolazioni del piede, Innesto di cartilagine e impianto di colture tissutali prodotte in vitro, per via artroscopica	81.99.1d↔	Revisione artroscopica di articolazione, Articolazione subtalare
81.96.76↔	Altra riparazione articolare, altre articolazioni del piede, Innesto di cartilagine e impianto di colture tissutali prodotte in vitro, chirurgico a cielo aperto	81.99.1e↔	Revisione artroscopica di articolazione, Altre articolazioni del piede e delle dita del piede
81.96.77↔	Altra riparazione articolare, altre articolazioni del piede, Condroabrasione, per via artroscopica	81.99.1f↔	Revisione artroscopica di articolazione, Articolazione metatarso-falangea
81.96.78↔	Altra riparazione articolare, altre articolazioni del piede, Condroabrasione, chirurgica a cielo aperto	81.99.1g↔	Revisione artroscopica di articolazione, Articolazione interfalangea del piede
81.96.79↔	Altra riparazione articolare, altre articolazioni del piede, altro	81.99.20↔	Revisione chirurgica a cielo aperto di articolazione, NAS
81.96.7a↔	Altra riparazione articolare, altre articolazioni del piede, Perforazione subcondrale, per via artroscopica	81.99.2a↔	Revisione chirurgica a cielo aperto di articolazione, Articolazione del ginocchio
81.96.7b↔	Altra riparazione articolare, altre articolazioni del piede, Perforazione subcondrale, chirurgica a cielo aperto	81.99.2b↔	Revisione chirurgica a cielo aperto di articolazione, Articolazione tibio-fibulare prossimale
81.96.7c↔	Altra riparazione articolare, altre articolazioni del piede, Perforazione subcondrale con inserzione di impianto acellulare, per via artroscopica	81.99.2c↔	Revisione chirurgica a cielo aperto di articolazione, Articolazione talocrurale
81.96.80↔	Altra riparazione di altra articolazione specificata, NAS	81.99.2d↔	Revisione chirurgica a cielo aperto di articolazione, Articolazione subtalare
81.96.81↔	Altra riparazione di altra articolazione specificata, Rifissazione di frammento osteocondrale, per via artroscopica	81.99.2e↔	Revisione chirurgica a cielo aperto di articolazione, Altre articolazioni del piede e delle dita del piede
81.96.82↔	Altra riparazione di altra articolazione specificata, Rifissazione di frammento osteocondrale, chirurgica a cielo aperto	81.99.2f↔	Revisione chirurgica a cielo aperto di articolazione, Articolazione metatarso-falangea
81.96.83↔	Altra riparazione di altra articolazione specificata, Spongioplastica subcondrale, per via artroscopica	81.99.2g↔	Revisione chirurgica a cielo aperto di articolazione, Articolazione interfalangea del piede
81.96.84↔	Altra riparazione di altra articolazione specificata, Spongioplastica subcondrale, chirurgica a cielo aperto	81.99.3a↔	Interventi artroscopici sulla cartilagine articolare e sui menischi, Articolazione del ginocchio
81.96.85↔	Altra riparazione di altra articolazione specificata, Innesto di cartilagine e impianto di colture tissutali prodotte in vitro, per via artroscopica	81.99.3b↔	Interventi artroscopici sulla cartilagine articolare, Articolazione tibio-fibulare prossimale
81.96.86↔	Altra riparazione di altra articolazione specificata, Innesto di cartilagine e impianto di colture tissutali prodotte in vitro, chirurgico a cielo aperto	81.99.3c↔	Interventi artroscopici sulla cartilagine articolare, Articolazione talocrurale
81.96.87↔	Altra riparazione di altra articolazione specificata, Condroabrasione, per via artroscopica	81.99.3d↔	Interventi artroscopici sulla cartilagine articolare, Articolazione subtalare
81.96.88↔	Altra riparazione di altra articolazione specificata, Condroabrasione, chirurgica a cielo aperto	81.99.3e↔	Interventi artroscopici sulla cartilagine articolare, Altre articolazioni del piede e delle dita del piede
81.96.89↔	Altra riparazione di altra articolazione specificata, altro	81.99.3f↔	Interventi artroscopici sulla cartilagine articolare, Articolazione metatarso-falangea
81.96.8a↔	Altra riparazione di altra articolazione specificata, Perforazione subcondrale, per via artroscopica	81.99.3g↔	Interventi artroscopici sulla cartilagine articolare, Articolazione interfalangea del piede
81.96.8b↔	Altra riparazione di altra articolazione specificata, Perforazione subcondrale, chirurgica a cielo aperto	81.99.4a↔	Interventi chirurgici a cielo aperto sulla cartilagine articolare e sui menischi, Articolazione del ginocchio
81.96.8c↔	Altra riparazione di altra articolazione specificata, Perforazione subcondrale con inserzione di impianto acellulare, per via artroscopica	81.99.4b↔	Interventi chirurgici a cielo aperto sulla cartilagine articolare, Articolazione tibio-fibulare prossimale
81.96.90↔	Altri interventi di riparazione e plastica articolare, NAS	81.99.4c↔	Interventi chirurgici a cielo aperto sulla cartilagine articolare, Articolazione talocrurale
81.96.91↔	Altri interventi di riparazione e plastica articolare, Sutura di capsula o legamento collaterale	81.99.4d↔	Interventi chirurgici a cielo aperto sulla cartilagine articolare, Articolazione subtalare
81.96.92↔	Altri interventi di riparazione e plastica articolare, Rifissazione dell'apparato capsulo-legamentoso di altre articolazioni	81.99.4e↔	Interventi chirurgici a cielo aperto sulla cartilagine articolare, Altre articolazioni del piede e delle dita del piede
81.96.93↔	Altri interventi di riparazione e plastica articolare, Impianto/rimozione di menisco di collagene	81.99.4f↔	Interventi chirurgici a cielo aperto sulla cartilagine articolare, Articolazione metatarso-falangea
81.96.94↔	Altri interventi di riparazione e plastica articolare, Impianto/rimozione di menisco di collagene, per via artroscopica	81.99.4g↔	Interventi chirurgici a cielo aperto sulla cartilagine articolare, Articolazione interfalangea del piede
81.96.96↔	Altri interventi di riparazione e plastica articolare, Inserzione di distanziatori (es. dopo rimozione di endoprotesi)	81.99.5a↔	Artrorisi e fissazione temporanea di articolazione, Articolazione del ginocchio
81.96.97↔	Altri interventi di riparazione e plastica articolare, Intervento complesso di primo impianto/sostituzione di endoprotesi articolare associato a sostituzione di osso e/o a sostituzione di articolazioni adiacenti	81.99.5b↔	Artrorisi e fissazione temporanea di articolazione, Articolazione tibio-fibulare prossimale
		81.99.5c↔	Artrorisi e fissazione temporanea di articolazione, Articolazione talocrurale
		81.99.5d↔	Artrorisi e fissazione temporanea di articolazione, Articolazione subtalare
		81.99.5e↔	Artrorisi e fissazione temporanea di articolazione, Piede e dita del piede, altro
		81.99.5f↔	Artrorisi e fissazione temporanea di articolazione, Articolazione metatarso-falangea

81.99.5g↔	Artrorisi e fissazione temporanea di articolazione, Articolazione interfalangea del piede	84.3x.00↔	Revisione del moncone di amputazione, NAS
81.99.82↔	Altri interventi artroscopici sulle strutture articolari, Articolazione del ginocchio	84.3x.10↔	Revisione del moncone di amputazione, Regione della spalla e del braccio
81.99.83↔	Altri interventi artroscopici sulle strutture articolari, Articolazione talocrurale	84.3x.11↔	Revisione del moncone di amputazione, Regione dell'avambraccio
81.99.9a↔	Altri interventi chirurgici a cielo aperto sulle strutture articolari, Articolazione tibio-fibulare prossimale	84.3x.12↔	Revisione del moncone di amputazione, Regione della mano
81.99.9b↔	Altri interventi chirurgici a cielo aperto sulle strutture articolari, Articolazione talocrurale	84.3x.13↔	Revisione del moncone di amputazione, Estremità inferiore
81.99.9c↔	Altri interventi chirurgici a cielo aperto sulle strutture articolari, Articolazione subtalare	84.3x.19↔	Revisione del moncone di amputazione, Altra localizzazione
81.99.9e↔	Altri interventi chirurgici a cielo aperto sulle strutture articolari, Piede e dita del piede, altro	84.3x.99↔	Revisione del moncone di amputazione, altro
81.99.9f↔	Altri interventi chirurgici a cielo aperto sulle strutture articolari, Articolazione metatarso-falangea	84.53.00↔	Impianto di dispositivo interno di allungamento di ossa degli arti con trazione cinetica, NAS
81.99.9g↔	Altri interventi chirurgici a cielo aperto sulle strutture articolari, Articolazione interfalangea del piede	84.53.10↔	Impianto di sistema interno di allungamento o trasporto di ossa non motorizzato
82.32↔	Asportazione di tendini della mano per innesto	84.53.11↔	Impianto di sistema interno di allungamento o trasporto di ossa motorizzato
82.34↔	Asportazione di muscolo o fasce della mano per innesto	84.53.99↔	Impianto di dispositivo interno di allungamento di ossa degli arti con trazione cinetica, altro
83.43.00↔	Asportazione di muscoli o fasce per innesto, NAS	84.54↔	Impianto di altro dispositivo interno di allungamento di ossa degli arti
83.43.10↔	Prelievo di lembo miocutaneo per innesto	84.56↔	Inserzione di spacer (cemento)
83.43.11↔	Prelievo di lembo osteomiocutaneo o osteofasciocutaneo per innesto	84.71↔	Applicazione di dispositivo di fissazione esterna, unidimensionale
83.43.12↔	Prelievo di altro lembo da muscolo o fascia con anastomosi microvascolare	84.72↔	Applicazione di dispositivo di fissazione esterna, sistema ad anello
83.43.99↔	Asportazione di muscoli o fasce per innesto, altro	84.73↔	Applicazione di un dispositivo o sistema misto
83.61.10↔	Sutura di guaina tendinea, Testa e collo	84.99.00↔	Altri interventi sull'apparato muscoloscheletrico, NAS
83.71.00↔	Avanzamento di tendini, NAS	84.99.10↔	Altri interventi sulla mano
83.71.10↔	Avanzamento di tendini, Testa e collo	84.99.11↔	Altri interventi per anomalie congenite di altre parti dell'estremità superiore
83.71.11↔	Avanzamento di tendini, Spalla e ascella	84.99.12↔	Interventi per altre anomalie congenite di altre parti dell'estremità inferiore
83.71.12↔	Avanzamento di tendini, Braccio e gomito	84.99.13↔	Interventi per altre anomalie congenite del piede
83.71.13↔	Avanzamento di tendini, Avambraccio	84.99.14↔	Plastica di Borggreve
83.71.14↔	Avanzamento di tendini, Parete toracica, addome e dorso	84.99.20↔	Altri interventi sull'apparato muscoloscheletrico, Impianto, revisione o sostituzione di sostituto osseo parziale
83.71.15↔	Avanzamento di tendini, Regione inguinale e genitale e natiche	84.99.99↔	Altri interventi sull'apparato muscoloscheletrico, altro
83.71.16↔	Avanzamento di tendini, Estremità inferiore	86.60↔	Innesto cutaneo libero, NAS
83.71.19↔	Avanzamento di tendini, Altra localizzazione	86.71↔	Allestimento a preparazione di innesti pedunculati o a lembo
83.71.99↔	Avanzamento di tendini, altro	86.75.00↔	Revisione di lembo pedunculato o libero, NAS
83.75.00↔	Trasferimento o trapianto di tendini, NAS	86.75.10↔	Revisione di lembo pedunculato o libero o di innesto cutaneo libero del capo
83.75.10↔	Trasferimento o trapianto di tendini, Testa e collo	86.75.11↔	Revisione di lembo pedunculato o libero o di innesto cutaneo libero del collo
83.75.11↔	Trasferimento o trapianto di tendini, Spalla e ascella	86.75.12↔	Revisione di lembo pedunculato o libero o di innesto cutaneo libero di spalla e braccio
83.75.12↔	Trasferimento o trapianto di tendini, Braccio e gomito	86.75.13↔	Revisione di lembo pedunculato o libero o di innesto cutaneo libero dell'avambraccio
83.75.13↔	Trasferimento o trapianto di tendini, Avambraccio	86.75.14↔	Revisione di lembo pedunculato o libero o di innesto cutaneo libero della mano
83.75.14↔	Trasferimento o trapianto di tendini, Parete toracica, addome e dorso	86.75.15↔	Revisione di lembo pedunculato o libero o di innesto cutaneo libero della parete toracica e del dorso
83.75.15↔	Trasferimento o trapianto di tendini, Regione inguinale e genitale e natiche	86.75.16↔	Revisione di lembo pedunculato o libero o di innesto cutaneo libero della regione addominale
83.75.16↔	Trasferimento o trapianto di tendini, Estremità inferiore	86.75.17↔	Revisione di lembo pedunculato o libero o di innesto cutaneo libero delle estremità inferiori
83.75.19↔	Trasferimento o trapianto di tendini, Altra localizzazione	86.75.19↔	Revisione di lembo pedunculato o libero o di innesto cutaneo libero in altra sede
83.75.99↔	Trasferimento o trapianto di tendini, altro	86.75.99↔	Revisione di lembo pedunculato o libero, altro
83.76.00↔	Altra trasposizione di tendini, NAS	86.83.00↔	Intervento di plastica per la riduzione di ampiezza, NAS
83.76.10↔	Altra trasposizione di tendini, Testa e collo	86.83.13↔	Intervento di plastica riduttiva sull'avambraccio
83.76.11↔	Altra trasposizione di tendini, Spalla e ascella	86.83.14↔	Intervento di plastica riduttiva sulla mano
83.76.12↔	Altra trasposizione di tendini, Braccio e gomito	86.83.15↔	Intervento di plastica riduttiva sulla regione addominale
83.76.13↔	Altra trasposizione di tendini, Avambraccio	86.83.16↔	Intervento di plastica riduttiva sulla regione inguinale e genitale o sulle natiche
83.76.14↔	Altra trasposizione di tendini, Parete toracica e dorso	86.83.17↔	Intervento di plastica riduttiva sulle estremità inferiori
83.76.15↔	Altra trasposizione di tendini, Regione inguinale e genitale e natiche	86.83.19↔	Intervento di plastica riduttiva in altra sede
83.76.16↔	Altra trasposizione di tendini, Estremità inferiore	86.83.99↔	Intervento di plastica per la riduzione di ampiezza, altro
83.76.19↔	Altra trasposizione di tendini, Altra localizzazione	86.91↔	Asportazione di cute per innesto
83.76.99↔	Altra trasposizione di tendini, altro	92.27.00↔	Impianto o inserzione di elementi radioattivi (brachiterapia con radionuclidi chiusi), superficie corporea, altra o NAS sede di applicazione
83.81.00↔	Innesto tendineo, NAS		
83.81.10↔	Innesto tendineo, Testa e collo		
83.81.11↔	Innesto tendineo, Spalla e ascella		
83.81.12↔	Innesto tendineo, Braccio e gomito		
83.81.13↔	Innesto tendineo, Avambraccio		
83.81.14↔	Innesto tendineo, Parete toracica, addome e dorso		
83.81.15↔	Innesto tendineo, Regione inguinale e genitale e natiche		
83.81.16↔	Innesto tendineo, Estremità inferiore		
83.81.19↔	Innesto tendineo, Altra localizzazione		
83.81.99↔	Innesto tendineo, altro		

92.27.10↔	Impianto o inserzione di elementi radioattivi (brachiterapia con radionuclidi chiusi), organi sessuali femminili, NAS	92.28.21↔	Somministrazione parenterale di iodio-131-MIBG (metaiodobenzilguanidina)
92.27.11↔	Impianto o inserzione di elementi radioattivi (brachiterapia con radionuclidi chiusi), in sede intrauterina	92.28.31↔	Radio-chemioembolizzazione endovascolare selettiva con I-131-Lipiodol
92.27.12↔	Impianto o inserzione di elementi radioattivi (brachiterapia con radionuclidi chiusi), in sede intravaginale	92.28.32↔	Terapia endovascolare selettiva con radionuclidi (SIRT) mediante embolizzazione con microsferi marcate con ittrio-90
92.27.13↔	Impianto o inserzione di elementi radioattivi (brachiterapia con radionuclidi chiusi), in sede combinata intrauterina e intravaginale	92.28.33↔	Brachiterapia endovascolare con renio-188
92.27.21↔	Impianto o inserzione di elementi radioattivi (brachiterapia con radionuclidi chiusi), superficie corporea	92.29.11↔	Brachiterapia interstiziale con impianto di emettitori rimovibili monoplanari, basso rateo di dose
92.27.22↔	Impianto o inserzione di elementi radioattivi (brachiterapia con radionuclidi chiusi), in sede intracavitaria	92.29.12↔	Brachiterapia interstiziale con impianto di emettitori rimovibili monoplanari, rateo di dose pulsata (pulsed dose rate)
92.27.23↔	Impianto o inserzione di elementi radioattivi (brachiterapia con radionuclidi chiusi), in sede endoluminale	92.29.13↔	Brachiterapia interstiziale con impianto di emettitori rimovibili monoplanari, alto rateo di dose
92.27.30↔	Impianto o inserzione di elementi radioattivi (brachiterapia con radionuclidi chiusi), vasi NAS	92.29.19↔	Brachiterapia interstiziale con impianto di emettitori rimovibili monoplanari, altro
92.27.31↔	Impianto o inserzione di elementi radioattivi (brachiterapia con radionuclidi chiusi), arterie coronarie	92.29.21↔	Brachiterapia interstiziale con impianto volumetrico di emettitori rimovibili multiplanari, basso rateo di dose
92.27.39↔	Impianto o inserzione di elementi radioattivi (brachiterapia con radionuclidi chiusi), altri vasi	92.29.22↔	Brachiterapia interstiziale con impianto volumetrico di emettitori rimovibili multiplanari, rateo di dose pulsata (pulsed dose rate)
92.27.40↔	Impianto o inserzione di elementi radioattivi (brachiterapia con radionuclidi chiusi), intraoperatoria	92.29.23↔	Brachiterapia interstiziale con impianto volumetrico di emettitori rimovibili multiplanari, alto rateo di dose
92.27.70↔	Moulage radioattivi, NAS	92.29.24↔	Brachiterapia con impianto di emettitori rimovibili multiplanari, alto rateo di dose, intraoperatoria
92.27.71↔	Moulage radioattivi: costruzione e applicazione di moulage radioattivi superficiali	92.29.29↔	Brachiterapia interstiziale con impianto volumetrico di emettitori rimovibili multiplanari, altro
92.27.72↔	Moulage radioattivi: costruzione e applicazione di applicatori non impiegati sulla superficie corporea	92.29.31↔	Brachiterapia interstiziale con impianto di emettitori permanenti, fino a 10 sorgenti
92.27.73↔	Moulage radioattivi: costruzione e applicazione di applicatori oculari	92.29.32↔	Brachiterapia interstiziale con impianto di emettitori permanenti, da 10 a 15 sorgenti
92.27.79↔	Moulage radioattivi, altro	92.29.33↔	Brachiterapia interstiziale con impianto di emettitori permanenti, da 16 a 20 sorgenti
92.28.00↔	Iniezione o instillazione di radioisotopi, NAS	92.29.34↔	Brachiterapia interstiziale con impianto di emettitori permanenti, da 21 a 25 sorgenti
92.28.01↔	Instillazione di radionuclidi aperti in articolazioni	92.29.35↔	Brachiterapia interstiziale con impianto di emettitori permanenti, da 26 a 30 sorgenti
92.28.02↔	Radioiodioterapia: Radioiodioterapia fino a 1,2 GBq I-131: senza somministrazione di tireotropina ricombinante (rh-TSH)	92.29.36↔	Brachiterapia interstiziale con impianto di emettitori permanenti, da 31 a 35 sorgenti
92.28.03↔	Radioiodioterapia: Radioiodioterapia fino a 1,2 GBq I-131: con somministrazione di tireotropina ricombinante (rh-TSH)	92.29.37↔	Brachiterapia interstiziale con impianto di emettitori permanenti, da 36 a 40 sorgenti
92.28.04↔	Radioiodioterapia: Radioiodioterapia da 1,2 a meno di 5 GBq I-131: senza somministrazione di tireotropina ricombinante (rh-TSH)	92.29.38↔	Brachiterapia interstiziale con impianto di emettitori permanenti, da 41 a 45 sorgenti
92.28.05↔	Radioiodioterapia: Radioiodioterapia da 1,2 a meno di 5 GBq I-131: con somministrazione di tireotropina ricombinante (rh-TSH)	92.29.39↔	Brachiterapia interstiziale con impianto di emettitori permanenti, da 46 a 50 sorgenti
92.28.06↔	Radioiodioterapia: Radioiodioterapia da 5 GBq I-131: senza somministrazione di tireotropina ricombinante (rh-TSH)	92.29.3a↔	Brachiterapia interstiziale con impianto di emettitori permanenti, da 51 a 55 sorgenti
92.28.07↔	Radioiodioterapia: Radioiodioterapia da 5 GBq I-131: con somministrazione di tireotropina ricombinante (rh-TSH)	92.29.3b↔	Brachiterapia interstiziale con impianto di emettitori permanenti, da 56 a 60 sorgenti
92.28.11↔	Terapia con radionuclidi aperti per metastasi ossee	92.29.3c↔	Brachiterapia interstiziale con impianto di emettitori permanenti, da 61 a 65 sorgenti
92.28.12↔	Terapia del dolore palliativa endovenosa con radionuclidi aperti per metastasi ossee	92.29.3d↔	Brachiterapia interstiziale con impianto di emettitori permanenti, da 66 a 70 sorgenti
92.28.13↔	Terapia radiorecettoriale con analoghi della somatostatina DOTA-coniugati	92.29.3e↔	Brachiterapia interstiziale con impianto di emettitori permanenti, più di 70 sorgenti
92.28.20↔	Radioimmunoterapia con 90Y ibritumomab tiuxetano, parenterale		

ADRG X05**Altri interventi per traumatismi della mano**

Procedura nella tabella X05-2 o Diagnosi principale nella tabella X05-1 e Procedura nella tabella X05-3

DRG X05A**Altri interventi per traumatismi della mano, con intervento complesso**

Almeno una Procedura nella tabella X05-4

DRG X05B**Altri interventi per traumatismi della mano, senza intervento complesso****Diagnosi principale X05-1**

S59.7	Traumatismi multipli dell'avambraccio	S61.0	Ferita aperta del(le) dito(a) senza lesione dell'unghia
S59.8	Altri traumatismi specificati dell'avambraccio	S61.1	Ferita aperta del(le) dito(a) con lesione dell'unghia
S59.9	Traumatismo non specificato dell'avambraccio		

S61.80	Ferita aperta di altre parti del polso e della mano, non specificata	S68.0	Amputazione traumatica del pollice (completa) (parziale)
S61.9	Ferita aperta del polso e della mano, parte non specificata	S68.1	Amputazione traumatica di altro dito singolo della mano (completa) (parziale)
S65.2	Traumatismo dell' arco palmare superficiale	S68.2	Amputazione traumatica di due o più dita (completa) (parziale)
S65.3	Traumatismo dell' arco palmare profondo	S69.7	Traumatismi multipli del polso e della mano
S65.4	Traumatismo di vaso(i) sanguigno(i) del pollice	S69.8	Altri traumatismi specificati del polso e della mano
S65.5	Traumatismo di vaso(i) sanguigno(i) di altro dito	S69.9	Traumatismo non specificato del polso e della mano
S67.0	Traumatismo da schiacciamento del pollice e altro(e) dito(a) della mano	T33.5	Congelamento superficiale del polso e della mano
S67.8	Traumatismo da schiacciamento di altre e non specificate parti del polso e della mano	T34.5	Congelamento con necrosi tessutale del polso e della mano
		T35.4	Congelamento, non specificato, dell'arto superiore

Procedura X05-2

04.43.00↔	Liberazione del tunnel carpale, NAS	77.14.13↔	Altra incisione del carpo e metacarpo senza sezione, Drenaggio
04.43.10↔	Liberazione del tunnel carpale, per via endoscopica	77.14.99↔	Altra incisione del carpo e metacarpo senza sezione, altro
04.43.99↔	Liberazione del tunnel carpale, altro	77.19.00↔	Altra incisione di altre ossa specificate, escluse quelle facciali senza sezione, NAS
04.49.00↔	Altre decompressioni di nervi periferici o di gangli o separazione di aderenze, NAS	77.19.10↔	Incisione di falangi delle mani, Esplorazione e trapanazione
04.49.10↔	Altra decompressione o separazione di aderenze del plesso brachiale	77.19.11↔	Incisione di falangi delle mani, Rimozione di corpo estraneo
04.49.11↔	Altra decompressione o separazione di aderenze di nervi della spalla	77.19.12↔	Incisione di falangi delle mani, Impianto e rimozione di sistema di somministrazione farmacologica
04.49.12↔	Altra decompressione o separazione di aderenze di nervi del braccio	77.19.13↔	Incisione di falangi delle mani, Drenaggio
04.49.13↔	Altra decompressione o separazione di aderenze di nervi della mano	77.19.19↔	Altra incisione di falangi delle mani
04.49.14↔	Altra decompressione o separazione di aderenze del plesso lombosacrale, inguine e pavimento pelvico	77.19.20↔	Incisione della colonna vertebrale, Esplorazione e trapanazione
04.49.15↔	Altra decompressione o separazione di aderenze di nervi della gamba	77.19.21↔	Incisione della colonna vertebrale, Rimozione di corpo estraneo
04.49.16↔	Altra decompressione o separazione di aderenze di nervi del piede	77.19.22↔	Incisione della colonna vertebrale, Impianto e rimozione di sistema(i) di somministrazione farmacologica
04.49.99↔	Altra decompressione o separazione di aderenze di altri nervi periferici o gangli	77.19.23↔	Incisione della colonna vertebrale, Drenaggio
77.04.00↔	Sequestrectomia del carpo e del metacarpo, NAS	77.19.29↔	Altra incisione della colonna vertebrale
77.04.10↔	Sequestrectomia del carpo e del metacarpo, senza impianto di sistema di somministrazione farmacologica	77.19.30↔	Incisione delle ossa pelviche, Esplorazione e trapanazione
77.04.11↔	Sequestrectomia del carpo e del metacarpo, con impianto di sistema di somministrazione farmacologica	77.19.31↔	Incisione delle ossa pelviche, Rimozione di corpo estraneo
77.04.99↔	Sequestrectomia del carpo e del metacarpo, altro	77.19.32↔	Incisione delle ossa pelviche, Impianto e rimozione di sistema(i) di somministrazione farmacologica
77.09.00↔	Sequestrectomia di altre ossa specificate, escluse quelle facciali, NAS	77.19.33↔	Incisione delle ossa pelviche, Drenaggio
77.09.10↔	Sequestrectomia di falangi delle mani, senza impianto di sistema di somministrazione farmacologica	77.19.39↔	Altra incisione delle ossa pelviche
77.09.11↔	Sequestrectomia di falangi delle mani, con impianto di sistema di somministrazione farmacologica	77.19.40↔	Incisione di falangi dei piedi, Esplorazione e trapanazione
77.09.20↔	Sequestrectomia della colonna vertebrale, senza impianto di sistema di somministrazione farmacologica	77.19.41↔	Incisione di falangi dei piedi, Rimozione di corpo estraneo
77.09.21↔	Sequestrectomia della colonna vertebrale, con impianto di sistema di somministrazione farmacologica	77.19.42↔	Incisione di falangi dei piedi, Impianto e rimozione di sistema di somministrazione farmacologica
77.09.30↔	Sequestrectomia delle ossa pelviche, senza impianto di sistema di somministrazione farmacologica	77.19.43↔	Incisione di falangi dei piedi, Drenaggio
77.09.31↔	Sequestrectomia delle ossa pelviche, con impianto di sistema di somministrazione farmacologica	77.19.49↔	Altra incisione di falangi dei piedi
77.09.40↔	Sequestrectomia di falangi dei piedi, senza impianto di sistema di somministrazione farmacologica	77.19.90↔	Incisione di ulteriori ossa specificate, Esplorazione e trapanazione
77.09.41↔	Sequestrectomia di falangi dei piedi, con impianto di sistema di somministrazione farmacologica	77.19.91↔	Incisione di ulteriori ossa specificate, Rimozione di corpo estraneo
77.09.90↔	Sequestrectomia di ulteriori ossa specificate, senza impianto di sistema di somministrazione farmacologica	77.19.92↔	Incisione di ulteriori ossa specificate, Impianto e rimozione di sistema di somministrazione farmacologica
77.09.91↔	Sequestrectomia di ulteriori ossa specificate, con impianto di sistema di somministrazione farmacologica	77.19.93↔	Incisione di ulteriori ossa specificate, Drenaggio
77.09.99↔	Sequestrectomia di altre ossa specificate, escluse quelle facciali, altro	77.19.99↔	Altra incisione di altre ossa specificate, escluse quelle facciali senza sezione, altro
77.14.00↔	Altra incisione del carpo e metacarpo senza sezione, NAS	77.24↔	Osteotomia cuneiforme del carpo e del metacarpo
77.14.10↔	Altra incisione del carpo e metacarpo senza sezione, Esplorazione e trapanazione	77.29.10↔	Osteotomia cuneiforme di falangi delle mani
77.14.11↔	Altra incisione del carpo e metacarpo senza sezione, Rimozione di corpo estraneo	77.34.00↔	Altra sezione del carpo e metacarpo, NAS
77.14.12↔	Altra incisione del carpo e metacarpo senza sezione, Impianto e rimozione di sistema di somministrazione farmacologica	77.34.10↔	Osteotomia (de)rotativa del carpo e metacarpo
		77.34.11↔	Osteotomia complessa (pluridimensionale) del carpo e metacarpo
		77.34.99↔	Altra sezione del carpo e metacarpo, altro
		77.39.10↔	Osteotomia (de)rotativa di falangi delle mani
		77.39.19↔	Altra sezione di falangi delle mani
		77.64.00↔	Asportazione locale di lesione o tessuto di carpo e metacarpo, NAS
		77.64.20↔	Sbrigliamento di carpo e metacarpo
		77.64.99↔	Asportazione locale di lesione o tessuto di carpo e metacarpo, altro
		77.69.10↔	Asportazione locale di lesione o tessuto delle falangi delle mani
		77.69.20↔	Sbrigliamento di falangi delle mani
		77.84↔	Altra osteotomia parziale del carpo e del metacarpo
		77.89.10↔	Altra osteotomia parziale di falangi delle mani
		77.94↔	Osteotomia totale del carpo e del metacarpo
		77.99.10↔	Osteotomia totale di falangi delle mani

78.04.00↔	Innesto osseo del carpo e del metacarpo, NAS	78.69.28↔	Rimozione di dispositivo impiantato dalle ossa pelviche: altro materiale di osteosintesi
78.04.10↔	Innesto osseo del carpo e del metacarpo, con peduncolo vascolare e anastomosi microvascolare	78.69.31↔	Rimozione di dispositivo impiantato da talo e calcagno: filo (endomidollare), vite, cerchiaggio dinamico, placca (con stabilità angolare), fissatore esterno, fissatore circolare, staffe (di Blount)
78.04.11↔	Innesto osseo del carpo e del metacarpo, con peduncolo vascolare senza anastomosi microvascolare	78.69.38↔	Rimozione di dispositivo impiantato da talo e calcagno: altro materiale di osteosintesi
78.04.12↔	Innesto osseo del carpo e del metacarpo, allogenic	78.69.41↔	Rimozione di dispositivo impiantato dalle falangi del piede: filo (endomidollare), vite, cerchiaggio dinamico, placca (con stabilità angolare), fissatore esterno, staffe (di Blount)
78.04.13↔	Innesto osteocondrale del carpo e del metacarpo	78.69.45↔	Rimozione di dispositivo impiantato da altre ossa specificate, escluse quelle facciali, Rimozione di sostituto osseo (parziale) da falangi dei piedi
78.04.19↔	Altro innesto osseo del carpo e del metacarpo (es. spungiosa autologa, innesto corticospongioso, innesto senza peduncolo vascolare)	78.69.48↔	Rimozione di dispositivo impiantato dalle falangi del piede: altro materiale di osteosintesi
78.04.99↔	Innesto osseo del carpo e del metacarpo, altro	78.69.51↔	Rimozione di dispositivo impiantato da altre ossa specificate: filo, cerchiaggio dinamico, staffe di Blount
78.09.00↔	Innesto osseo di altre ossa specificate, escluse quelle facciali, NAS	78.69.52↔	Rimozione di dispositivo impiantato da altre ossa specificate: vite, placca (con stabilità angolare), vite di compressione dinamica, filo endomidollare, chiodo endomidollare, chiodo endomidollare con componente articolare, chiodo di bloccaggio, chiodo di trasmissione, fissatore esterno
78.09.10↔	Innesto osseo di falangi delle mani, con peduncolo vascolare e anastomosi microvascolare	78.69.53↔	Rimozione di dispositivo impiantato da altre ossa specificate: placca angolata / condilare
78.09.11↔	Innesto osseo di falangi delle mani, con peduncolo vascolare senza anastomosi microvascolare	78.69.55↔	Rimozione di dispositivo impiantato da altre ossa specificate, escluse quelle facciali, Rimozione di sostituto osseo (parziale) da altre ossa specificate
78.09.12↔	Innesto osseo di falangi delle mani, allogenic	78.69.58↔	Rimozione di dispositivo impiantato da altre ossa specificate: altro materiale di osteosintesi
78.09.19↔	Altro innesto osseo di falangi delle mani (es. spungiosa autologa, innesto corticospongioso, innesto senza peduncolo vascolare)	78.69.61↔	Rimozione di materiale di osteosintesi dalla colonna vertebrale
78.09.90↔	Innesto osseo di altre ossa specificate, escluse quelle facciali, con peduncolo vascolare e anastomosi microvascolare	78.69.65↔	Rimozione di dispositivo impiantato da altre ossa specificate, escluse quelle facciali, Rimozione di sostituto osseo (parziale) dalla colonna vertebrale
78.09.91↔	Innesto osseo di altre ossa specificate, escluse quelle facciali, con peduncolo vascolare senza anastomosi microvascolare	78.69.71↔	Rimozione artroscopica di materiale di osteosintesi
78.09.92↔	Innesto osseo di altre ossa specificate, escluse quelle facciali, allogenic	78.69.99↔	Rimozione di dispositivo impiantato da altre ossa specificate, escluse quelle facciali, altro
78.09.98↔	Altro innesto osseo di altre ossa specificate, escluse quelle facciali (es. spungiosa autologa, innesto corticospongioso, innesto senza peduncolo vascolare)	79.13.00↔	Riduzione chiusa di frattura di carpo e metacarpo, con fissazione interna, NAS
78.09.99↔	Innesto osseo di altre ossa specificate, escluse quelle facciali, altro	79.13.10↔	Riduzione chiusa di frattura di carpo e metacarpo, con fissazione interna con placca a stabilità angolare
78.24.00↔	Accorciamento di carpo e metacarpo, NAS	79.13.19↔	Riduzione chiusa di frattura di carpo e metacarpo, con altra fissazione interna (es. vite, placca, filo)
78.24.10↔	Epifisiodesi temporanea di carpo e metacarpo	79.13.99↔	Riduzione chiusa di frattura di carpo e metacarpo, con fissazione interna, altro
78.24.11↔	Epifisiodesi permanente di carpo e metacarpo	79.14.00↔	Riduzione chiusa di frattura di falangi delle mani, con fissazione interna, NAS
78.24.12↔	Epifisiolisi terapeutica di carpo e metacarpo	79.14.10↔	Riduzione chiusa di frattura di falangi delle mani, con fissazione interna con placca a stabilità angolare
78.24.99↔	Accorciamento di carpo e metacarpo, altro	79.14.19↔	Riduzione chiusa di frattura di falangi delle mani, con altra fissazione interna (es. vite, placca, filo)
78.34↔	Allungamento di carpo e metacarpo	79.14.99↔	Riduzione chiusa di frattura di falangi delle mani, con fissazione interna, altro
78.39.00↔	Allungamento di altre ossa specificate, escluse quelle facciali, NAS	79.23↔	Riduzione aperta di frattura del carpo e metacarpo senza fissazione interna
78.39.10↔	Allungamento di falangi delle mani	79.24↔	Riduzione aperta di frattura delle falangi della mano, senza fissazione interna
78.39.99↔	Allungamento di altre ossa specificate, escluse quelle facciali, altro	79.33.00↔	Riduzione aperta di frattura del carpo e metacarpo, con fissazione interna, NAS
78.44↔	Altri interventi di riparazione o plastica su carpo e metacarpo	79.33.10↔	Riduzione aperta di frattura del carpo e metacarpo, con fissazione interna con staffe (di Blount)
78.49.11↔	Altri interventi di riparazione o plastica su falangi delle mani	79.33.19↔	Riduzione aperta di frattura del carpo e metacarpo, con altra fissazione interna
78.54.00↔	Fissazione interna di carpo e metacarpo senza riduzione di frattura, NAS	79.33.99↔	Riduzione aperta di frattura del carpo e metacarpo, con fissazione interna, altro
78.54.10↔	Revisione (senza sostituzione) di materiale di osteosintesi di carpo e metacarpo	79.34↔	Riduzione aperta di frattura delle falangi della mano, con fissazione interna
78.54.99↔	Fissazione interna di carpo e metacarpo senza riduzione di frattura, altro	79.63↔	Sbrigliamento di frattura esposta di carpo e metacarpo
78.59.10↔	Revisione (senza sostituzione) di materiale di osteosintesi di falangi delle mani	79.64↔	Sbrigliamento di frattura esposta delle falangi della mano
78.59.40↔	Revisione (senza sostituzione) di materiale di osteosintesi di falangi dei piedi	79.83.00↔	Riduzione aperta di lussazione del polso, NAS
78.69.00↔	Rimozione di dispositivo impiantato da altre ossa specificate, escluse quelle facciali, NAS	79.83.10↔	Riduzione aperta di lussazione radio-ulnare distale
78.69.11↔	Rimozione di dispositivo impiantato dalle falangi della mano: filo (endomidollare), vite, cerchiaggio dinamico, placca (con stabilità angolare), fissatore esterno, staffe (di Blount)	79.83.99↔	Riduzione aperta di lussazione del polso, altro
78.69.15↔	Rimozione di dispositivo impiantato da altre ossa specificate, escluse quelle facciali, Rimozione di sostituto osseo (parziale) da falangi delle mani	79.84↔	Riduzione aperta di lussazione della mano e delle dita della mano
78.69.18↔	Rimozione di dispositivo impiantato dalle falangi della mano: altro materiale di osteosintesi		
78.69.21↔	Rimozione di dispositivo impiantato dalle ossa pelviche: filo, vite, cerchiaggio dinamico, fissatore esterno, fissatore circolare, staffe (di Blount)		
78.69.22↔	Rimozione di dispositivo impiantato dalle ossa pelviche: placca (con stabilità angolare)		
78.69.25↔	Rimozione di dispositivo impiantato da altre ossa specificate, escluse quelle facciali, Rimozione di sostituto osseo (parziale) dalle ossa pelviche		

79.93↔	Interventi non specificati su lesione del carpo e del metacarpo	80.84.20↔	Sbrigliamento di altre articolazioni della mano e delle dita della mano
79.94↔	Interventi non specificati su lesione delle falangi della mano	80.84.99↔	Altra asportazione o distruzione locale di lesione dell'articolazione della mano e delle dita della mano, altro
80.13.00↔	Altra artrotomia del polso, NAS	81.25↔	Fusione carporadiale
80.13.10↔	Artrotomia artroscopica del polso, lavaggio articolare con drenaggio	81.26↔	Fusione metacarpocarpale
80.13.11↔	Artrotomia artroscopica del polso, asportazione di corpo libero intra-articolare	81.27↔	Fusione metacarpofalangea
80.13.12↔	Artrotomia artroscopica del polso, impianto o rimozione di sistema di somministrazione farmacologica	81.28↔	Fusione interfalangea
80.13.20↔	Artrotomia del polso, Lavaggio articolare con drenaggio	81.71.00↔	Artroplastica della articolazione metacarpofalangea e interfalangea con impianto, NAS
80.13.21↔	Artrotomia del polso, Asportazione di corpo libero intra-articolare	81.71.10↔	Impianto di altra endoprotesi delle articolazioni delle dita della mano
80.13.99↔	Altra artrotomia del polso, altro	81.71.99↔	Artroplastica della articolazione metacarpofalangea e interfalangea con impianto, altro
80.14.00↔	Altra artrotomia della mano e delle dita della mano, NAS	81.72↔	Artroplastica della articolazione metacarpofalangea e interfalangea senza impianto
80.14.10↔	Artrotomia della mano e delle dita della mano, Lavaggio articolare con drenaggio	81.73↔	Sostituzione totale del polso
80.14.99↔	Altra artrotomia della mano e delle dita della mano, altro	81.74.00↔	Artroplastica della articolazione carpocarpale o carpometacarpale con impianto, NAS
80.23.00↔	Artroscopia del polso, NAS	81.74.10↔	Impianto di endoprotesi dell'articolazione della base del pollice
80.23.10↔	Artroscopia diagnostica del polso	81.74.99↔	Artroplastica della articolazione carpocarpale o carpometacarpale con impianto, altro
80.23.20↔	Riduzione assistita artroscopicamente di frattura del polso	81.75↔	Artroplastica della articolazione carpocarpale o carpometacarpale senza impianto
80.23.99↔	Artroscopia del polso, altro	81.93.00↔	Sutura della capsula o dei legamenti dell'arto superiore, NAS
80.33.00↔	Biopsia delle strutture articolari del polso, NAS	81.93.10↔	Sutura dell'apparato legamentoso della clavicola
80.33.10↔	Biopsia percutanea (agobiopsia) del polso	81.93.20↔	Sutura dell'anello fibroso radio-ulnare
80.33.20↔	Biopsia artroscopica delle strutture articolari del polso	81.93.21↔	Sutura dell'apparato legamentoso radio-ulnare distale
80.33.30↔	Biopsia a cielo aperto delle strutture articolari del polso	81.93.30↔	Sutura della capsula o dei legamenti dell'arto superiore, carpo e metacarpo
80.33.99↔	Biopsia delle strutture articolari del polso, altro	81.93.99↔	Sutura della capsula o dei legamenti dell'arto superiore, altro
80.43.00↔	Incisione di capsula articolare, legamenti o cartilagine del polso, NAS	81.99.15↔	Revisione artroscopica di articolazione, Polso
80.43.10↔	Incisione di capsula articolare, legamenti o cartilagine del polso, Sezione di legamenti del carpo	81.99.25↔	Revisione chirurgica a cielo aperto di articolazione, Polso
80.43.20↔	Incisione di capsula articolare, legamenti o cartilagine del polso, Asportazione di legamenti del carpo	81.99.35↔	Interventi artroscopici sulla cartilagine articolare, Polso
80.43.90↔	Incisione di capsula articolare, legamenti o cartilagine del polso, Altri interventi su legamenti del carpo	81.99.45↔	Interventi chirurgici a cielo aperto sulla cartilagine articolare, Polso
80.43.99↔	Incisione di capsula articolare, legamenti o cartilagine del polso, altro	81.99.81↔	Altri interventi artroscopici sulle strutture articolari, Polso
80.44.00↔	Incisione di capsula articolare, legamenti o cartilagine della mano e delle dita della mano, NAS	81.99.96↔	Altri interventi chirurgici a cielo aperto sulle strutture articolari, Polso
80.44.10↔	Incisione di capsula articolare, legamenti o cartilagine, Sezione di legamenti del metacarpo	82.01.00↔	Esplorazione della fascia tendinea della mano, NAS
80.44.11↔	Incisione di capsula articolare, legamenti o cartilagine, Sezione del retinacolo dei flessori	82.01.10↔	Esplorazione-asportazione della fascia tendinea della mano (estensori)
80.44.20↔	Incisione di capsula articolare, legamenti o cartilagine, Asportazione di legamenti del metacarpo	82.01.11↔	Esplorazione-asportazione della fascia tendinea della mano (flessori)
80.44.21↔	Incisione di capsula articolare, legamenti o cartilagine, Asportazione di altri legamenti della mano	82.01.99↔	Esplorazione della fascia tendinea della mano, altro
80.44.90↔	Incisione di capsula articolare, legamenti o cartilagine, Altri interventi su legamenti del metacarpo	82.02↔	Miotomia della mano
80.44.91↔	Incisione di capsula articolare, legamenti o cartilagine, Altri interventi su legamenti della mano	82.04↔	Incisione e drenaggio dello spazio palmare o tenare
80.44.99↔	Incisione di capsula articolare, legamenti o cartilagine della mano e delle dita della mano, altro	82.09.00↔	Altra incisione dei tessuti molli della mano, NAS
80.73.00↔	Sinoviectomia del polso, NAS	82.09.10↔	Altra incisione dei tessuti molli della mano, Incisione di compartimento tendineo della mano
80.73.10↔	Sinoviectomia artroscopica del polso	82.09.99↔	Altra incisione dei tessuti molli della mano, altro
80.73.20↔	Sinoviectomia a cielo aperto del polso	82.11.00↔	Tenotomia della mano, NAS
80.73.99↔	Sinoviectomia del polso, altro	82.11.10↔	Tenotomia della mano, Polso, percutanea
80.74.00↔	Sinoviectomia della mano e delle dita della mano, NAS	82.11.11↔	Tenotomia della mano, Dita della mano, percutanea
80.74.10↔	Sinoviectomia della mano e delle dita della mano	82.11.20↔	Tenotomia della mano, chirurgica a cielo aperto
80.74.11↔	Sinoviectomia dei tendini e delle guaine tendinee della mano e delle dita della mano	82.11.99↔	Tenotomia della mano,
80.74.99↔	Sinoviectomia della mano e delle dita della mano, altro	82.12↔	Fasciotomia della mano
80.83.00↔	Altra asportazione o distruzione locale di lesione dell'articolazione del polso, NAS	82.19.00↔	Altra sezione di tessuto molle della mano, NAS
80.83.10↔	Asportazione o distruzione locale di lesione dell'articolazione del polso per via artroscopica	82.19.10↔	Altra sezione di tessuto molle della mano, Sezione di muscoli della mano
80.83.11↔	Sbrigliamento dell'articolazione del polso	82.19.99↔	Altra sezione di tessuto molle della mano, altro
80.83.12↔	Asportazione di cisti dell'articolazione del polso	82.21↔	Asportazione di lesione della fascia [o guaina] tendinea della mano
80.83.99↔	Altra asportazione o distruzione locale di lesione dell'articolazione del polso, altro	82.22↔	Asportazione di lesione dei muscoli della mano
80.84.00↔	Altra asportazione o distruzione locale di lesione dell'articolazione della mano e delle dita della mano, NAS	82.29↔	Asportazione di altre lesioni dei tessuti molli della mano
80.84.10↔	Sbrigliamento di articolazioni del carpo	82.33↔	Altra tendinectomia della mano
		82.35.00↔	Altra fasciectomia della mano, NAS
		82.35.10↔	Fasciectomia del palmo della mano
		82.35.11↔	Fasciectomia della mano e delle dita della mano con neurolisi
		82.35.12↔	Fasciectomia della mano e delle dita della mano con neurolisi e arteriolisi

82.35.13↔ Fasciectomia della mano e delle dita della mano con artroliasi	82.89.12↔ Rifissazione ossea di legamenti di mano, altri legamenti della mano
82.35.99↔ Altra fasciectomia della mano, altro	82.89.13↔ Distrazione transarticolare dei tessuti molli per anomalie congenite della mano
82.36↔ Altra miectomia della mano	82.89.14↔ Radializzazione per anomalie congenite della mano
82.39.00↔ Altra asportazione dei tessuti molli della mano, NAS	82.89.15↔ Resezione di briglie con ricostruzione plastica per anomalie congenite della mano
82.39.10↔ Altra asportazione dei tessuti molli della mano, Asportazione di guaine tendinee della mano	82.89.16↔ Trasferimento di dito del piede per sostituire un dito della mano
82.39.99↔ Altra asportazione dei tessuti molli della mano, altro	82.89.99↔ Altri interventi di plastica sulla mano, altro
82.41↔ Sutura della fascia tendinea della mano	84.01↔ Amputazione e disarticolazione di dita della mano (ad eccezione del pollice)
82.42↔ Sutura differita dei tendini flessori della mano	84.02↔ Amputazione e disarticolazione del pollice
82.43↔ Sutura differita di altri tendini della mano	84.03.00↔ Amputazione della mano, NAS
82.44↔ Altra sutura dei tendini flessori della mano	84.03.10↔ Amputazione completa della mano a livello del carpo o metacarpo
82.45↔ Altra sutura di altri tendini della mano	84.03.99↔ Amputazione della mano, altro
82.46.00↔ Sutura di muscoli o fasce della mano, NAS	84.04↔ Disarticolazione del polso
82.46.10↔ Sutura di fascia della mano	84.21↔ Reimpianto del pollice della mano
82.46.20↔ Sutura di muscolo della mano	84.22↔ Reimpianto di dita della mano (ad eccezione del pollice)
82.46.99↔ Sutura di muscoli o fasce della mano, altro	84.23.00↔ Reimpianto di avambraccio, polso o mano, NAS
82.52↔ Arretramento di tendini della mano	84.23.10↔ Reimpianto di avambraccio
82.53↔ Reinserzione di tendini della mano	84.23.11↔ Reimpianto di polso o mano
82.54↔ Reinserzione di muscoli della mano	84.23.99↔ Reimpianto di avambraccio, polso o mano, altro
82.55↔ Altra modificazione di lunghezza di tendini e muscoli della mano	84.3x.00↔ Revisione del moncone di amputazione, NAS
82.56↔ Altro trasferimento o trapianto di tendini della mano	84.3x.10↔ Revisione del moncone di amputazione, Regione della spalla e del braccio
82.57.00↔ Altra trasposizione di tendini della mano, NAS	84.3x.11↔ Revisione del moncone di amputazione, Regione dell'avambraccio
82.57.10↔ Altra trasposizione di tendini della mano, Trasposizione di tendine flessore della mano	84.3x.12↔ Revisione del moncone di amputazione, Regione della mano
82.57.99↔ Altra trasposizione di tendini della mano, altro	84.3x.13↔ Revisione del moncone di amputazione, Estremità inferiore
82.58↔ Altro trasferimento o trapianto di muscoli della mano	84.3x.19↔ Revisione del moncone di amputazione, Altra localizzazione
82.59↔ Altra trasposizione di muscoli della mano	84.3x.99↔ Revisione del moncone di amputazione, altro
82.69↔ Altra ricostruzione del pollice	84.91↔ Amputazione, NAS
82.71↔ Ricostruzione di puleggia tendinea	86.27↔ Curettage di unghia, matrice ungueale o plica ungueale
82.72.00↔ Intervento di plastica sulla mano con innesto di muscolo o fascia muscolare, NAS	86.85.00↔ Correzione di sindattilia, NAS
82.72.10↔ Intervento di plastica con innesto di muscolo o fascia, su un dito della mano	86.85.30↔ Separazione di sindattilia completa con plastica di avanzamento, plastica apicale o ricostruzione dei legamenti collaterali, della mano
82.72.11↔ Intervento di plastica con innesto di muscolo o fascia, su altre parti della mano	86.85.40↔ Separazione di sindattilia completa con plastica di avanzamento, plastica apicale o ricostruzione dei legamenti collaterali, del piede
82.72.99↔ Intervento di plastica sulla mano con innesto di muscolo o fascia muscolare, altro	86.85.50↔ Asportazione di strutture doppie in caso di sindattilia o polidattilia con ricostruzione articolare, della mano
82.79↔ Intervento di plastica sulla mano con altro innesto o impianto	86.85.60↔ Asportazione di strutture doppie in caso di sindattilia o polidattilia con ricostruzione articolare, del piede
82.82↔ Riparazione di schisi della mano	86.85.70↔ Correzione di polisindattilia mediante fusione di elementi doppi, della mano
82.83↔ Riparazione di macrodattilia	86.85.80↔ Correzione di polisindattilia mediante fusione di elementi doppi, del piede
82.84↔ Riparazione di dito a martello	86.85.99↔ Correzione di sindattilia, altro
82.85↔ Altra tenodesi della mano	86.86↔ Onicoplastica
82.86.00↔ Altra tenoplastica della mano, NAS	
82.86.10↔ Tenoplastica di tendini flessori della mano	
82.86.11↔ Creazione di un letto per l'innesto di tendini nella mano	
82.86.12↔ Revisione di innesto tendineo della mano (senza sostituzione)	
82.86.13↔ Sostituzione di innesto tendineo della mano	
82.86.99↔ Altra tenoplastica della mano, altro	
82.89.00↔ Altri interventi di plastica sulla mano, NAS	
82.89.10↔ Plastica delle guaine tendinee della mano	
82.89.11↔ Rifissazione ossea di legamenti della mano, Carpo e metacarpo	

Procedura X05-3

00.55.00↔ Inserzione di stent(s) di vasi periferici con liberazione di sostanza medicamentosa, NAS	04.49.13↔ Altra decompressione o separazione di aderenze di nervi della mano
00.55.11↔ Inserzione di stent(s) di vasi periferici con liberazione di sostanza medicamentosa, stent drug eluting extralunghi (>10 cm)	04.49.14↔ Altra decompressione o separazione di aderenze del plesso lombosacrale, inguine e pavimento pelvico
00.55.99↔ Inserzione di stent(s) di vasi periferici con liberazione di sostanza medicamentosa, altro	04.49.15↔ Altra decompressione o separazione di aderenze di nervi della gamba
01.15↔ Biopsia del cranio	04.49.16↔ Altra decompressione o separazione di aderenze di nervi del piede
04.49.00↔ Altre decompressioni di nervi periferici o di gangli o separazione di aderenze, NAS	04.49.99↔ Altra decompressione o separazione di aderenze di altri nervi periferici o gangli
04.49.10↔ Altra decompressione o separazione di aderenze del plesso brachiale	04.92.00↔ Inserzione o sostituzione di elettrodo(i) di neurostimolatore periferico, NAS
04.49.11↔ Altra decompressione o separazione di aderenze di nervi della spalla	04.92.10↔ Inserzione o sostituzione di elettrodo(i) di neurostimolatore periferico temporaneo, sistema a elettrodo singolo, (stimolazione di prova)
04.49.12↔ Altra decompressione o separazione di aderenze di nervi del braccio	

04.92.11↔	Inserzione o sostituzione di elettrodo(i) di neurostimolatore periferico temporaneo, sistema a più elettrodi, (stimolazione di prova)	39.31.69↔	Sutura dell'aorta, altro
04.92.20↔	Inserzione o sostituzione di elettrodo(i) di neurostimolatore periferico permanente, elettrodo cilindrico, sistema a elettrodo singolo, percutanea	39.31.70↔	Sutura di altre arterie toraciche, NAS
04.92.21↔	Inserzione o sostituzione di elettrodo(i) di neurostimolatore periferico permanente, elettrodo cilindrico, sistema a più elettrodi, percutanea	39.31.71↔	Sutura dell'arteria polmonare
04.92.30↔	Inserzione o sostituzione di elettrodo(i) di neurostimolatore periferico permanente, elettrodo piatto, sistema a elettrodo singolo, chirurgica a cielo aperto	39.31.72↔	Sutura del tronco brachiocefalico
04.92.31↔	Inserzione o sostituzione di elettrodo(i) di neurostimolatore periferico permanente, elettrodo piatto, sistema a più elettrodi, chirurgica a cielo aperto	39.31.73↔	Sutura dell'arteria succlavia
04.92.40↔	Inserzione o sostituzione di elettrodo stimolatore del nervo vago	39.31.79↔	Sutura di arterie toraciche, altro
04.92.99↔	Inserzione o sostituzione di elettrodo(i) di neurostimolatore periferico, altro	39.31.80↔	Sutura di arterie addominali, NAS
31.79.00↔	Altri interventi di riparazione e di plastica sulla trachea, NAS	39.31.81↔	Sutura del tronco celiaco
31.79.10↔	Plastica di allargamento di tracheostomia	39.31.82↔	Sutura dell'arteria gastrica
31.79.11↔	Ricostruzione plastica (trapianto di trachea)	39.31.83↔	Sutura dell'arteria epatica
31.79.12↔	Tracheopessia	39.31.84↔	Sutura dell'arteria splenica
31.79.13↔	Anastomosi termino-terminale della trachea (per lacerazione)	39.31.85↔	Sutura dell'arteria renale
31.79.14↔	Resezione cricotracheale	39.31.86↔	Sutura dell'arteria mesenterica
31.79.15↔	Altra ricostruzione (plastica) della trachea per stenosi tracheale	39.31.87↔	Sutura dell'arteria lombare
31.79.99↔	Altri interventi di riparazione e di plastica sulla trachea, altro	39.31.88↔	Sutura dell'arteria iliaca
38.13↔	Endoarteriectomia di vasi dell'arto superiore	39.31.89↔	Sutura di arterie addominali, altro
38.60↔	Altra asportazione di vasi, sede non specificata	39.31.99↔	Sutura di arteria, altro
38.63.00↔	Altra asportazione di vasi dell'arto superiore, NAS	39.41↔	Controllo di emorragia a seguito di chirurgia vascolare
38.63.10↔	Altra asportazione di arterie dell'arto superiore, NAS	39.42↔	Revisione di shunt arteriovenoso per dialisi renale
38.63.11↔	Altra asportazione di arterie della mano	39.49.00↔	Altra revisione di interventi vascolari, NAS
38.63.19↔	Altra asportazione di arterie dell'arto superiore, altro	39.49.10↔	Revisione di anastomosi vascolare
38.63.20↔	Altra asportazione di vene dell'arto superiore, NAS	39.49.20↔	Revisione di impianto vascolare
38.63.21↔	Altra asportazione di vene profonde dell'arto superiore	39.49.21↔	Sostituzione di impianto vascolare
38.63.29↔	Altra asportazione di vene dell'arto superiore, altro	39.49.22↔	Rimozione di impianto vascolare
38.63.99↔	Altra asportazione di vasi dell'arto superiore, altro	39.49.30↔	Sostituzione di condotto cardiaco
38.67.00↔	Altra asportazione di vene addominali, NAS	39.49.99↔	Altra revisione di interventi vascolari, altro
38.67.10↔	Altra asportazione di vene addominali profonde, NAS	39.50.00↔	Angioplastica o aterectomia di altro(i) vaso(i) non coronarico(i), NAS
38.67.11↔	Altra asportazione della vena cava inferiore	39.50.10↔	Angioplastica o aterectomia di altro(i) vaso(i) non coronarico(i), con palloncino, NAS
38.67.12↔	Altra asportazione della vena iliaca	39.50.11↔	Angioplastica o aterectomia di altro(i) vaso(i) non coronarico(i), con palloncino semplice
38.67.19↔	Altra asportazione di vene addominali profonde, altro	39.50.12↔	Angioplastica o aterectomia di altro(i) vaso(i) non coronarico(i), con palloncino cutting
38.67.99↔	Altra asportazione di vene addominali, altro	39.50.13↔	Angioplastica o aterectomia di altro(i) vaso(i) non coronarico(i), con palloncino per crioplastica
38.69↔	Altra asportazione di vene dell'arto inferiore	39.50.14↔	Angioplastica o aterectomia di altro(i) vaso(i) non coronarico(i), con palloncino a rilascio di sostanza medicamentosa
38.83.00↔	Altra occlusione chirurgica di vasi dell'arto superiore, NAS	39.50.19↔	Angioplastica o aterectomia di altro(i) vaso(i) non coronarico(i), con altro palloncino
38.83.10↔	Altra occlusione chirurgica di arterie dell'arto superiore, NAS	39.50.20↔	Angioplastica con lama o laser di altro(i) vaso(i) non coronarico (i)
38.83.11↔	Altra occlusione chirurgica di arterie della mano	39.50.21↔	Angioplastica con trombectomia di altro(i) vaso(i) non coronarico (i)
38.83.19↔	Altra occlusione chirurgica di altre arterie dell'arto superiore	39.50.99↔	Angioplastica o aterectomia di altro(i) vaso(i) non coronarico(i), altro
38.83.20↔	Altra occlusione chirurgica di vene dell'arto superiore, NAS	39.56.00↔	Riparazione di vaso sanguigno con patch tissutale, NAS
38.83.21↔	Altra occlusione chirurgica di vene profonde dell'arto superiore, NAS	39.56.10↔	Riparazione di vaso sanguigno del capo e del collo con patch tissutale, NAS
38.83.29↔	Altra occlusione chirurgica di vene dell'arto superiore, altro	39.56.11↔	Riparazione di vasi intracranici con patch tissutale
38.83.99↔	Altra occlusione chirurgica di vasi dell'arto superiore, altro	39.56.12↔	Riparazione della vena giugulare con patch tissutale
39.27.00↔	Arteriovenostomia per dialisi renale, NAS	39.56.19↔	Riparazione di vaso sanguigno del capo e del collo con patch tissutale, altro
39.27.10↔	Fistola arteriovenosa per emodialisi	39.56.20↔	Riparazione di vasi dell'arto superiore con patch tissutale, NAS
39.27.11↔	Fistola arteriovenosa di materiale allogenico o alloplastico per emodialisi	39.56.21↔	Riparazione di arterie dell'arto superiore con patch tissutale
39.27.99↔	Arteriovenostomia per dialisi renale, altro	39.56.22↔	Riparazione della vena succlavia, vena ascellare e vena brachiocefalica con patch tissutale
39.31.00↔	Sutura di arteria, NAS	39.56.23↔	Riparazione di altre vene profonde dell'arto superiore con patch tissutale
39.31.10↔	Sutura di arteria del capo e del collo, NAS	39.56.29↔	Riparazione di vasi dell'arto superiore con patch tissutale, altro
39.31.11↔	Sutura di arteria intracranica	39.56.30↔	Riparazione di vasi toracici con patch tissutale, NAS
39.31.19↔	Sutura di arteria del capo e del collo, altro	39.56.31↔	Riparazione dell'aorta toracica con patch tissutale
39.31.20↔	Sutura di arteria del braccio, NAS	39.56.32↔	Riparazione della vena polmonare con patch tissutale
39.31.21↔	Sutura dell'arteria ascellare	39.56.33↔	Riparazione della vena cava superiore con patch tissutale
39.31.22↔	Sutura dell'arteria brachiale	39.56.39↔	Riparazione di vasi toracici con patch tissutale, altro
39.31.29↔	Sutura di arteria del braccio, altro	39.56.40↔	Riparazione di arterie addominali con patch tissutale, NAS
39.31.30↔	Sutura di arteria dell'avambraccio	39.56.41↔	Riparazione dell'aorta addominale con patch tissutale
39.31.40↔	Sutura di arteria della mano	39.56.42↔	Riparazione del tronco celiaco con patch tissutale
39.31.50↔	Sutura di arteria dell'arto inferiore	39.56.43↔	Riparazione dell'arteria gastrica con patch tissutale
39.31.60↔	Sutura dell'aorta, NAS	39.56.44↔	Riparazione dell'arteria epatica con patch tissutale
39.31.61↔	Sutura dell'aorta toracica	39.56.45↔	Riparazione dell'arteria splenica con patch tissutale
39.31.62↔	Sutura dell'aorta addominale		

39.56.46↔	Riparazione dell'arteria renale con patch tissutale	39.90.13↔	Inserzione di stent(s) vascolari in vasi non cardiaci, stents di grande diametro non ricoperti
39.56.47↔	Riparazione dell'arteria mesenterica con patch tissutale	39.90.14↔	Inserzione di stent(s) vascolari in vasi non cardiaci, stents di grande diametro ricoperti
39.56.48↔	Riparazione dell'arteria iliaca con patch tissutale	39.90.15↔	Inserzione di stent(s) vascolari in vasi non cardiaci, stents ricoperti (stentgraft) in vasi non aneurismatici
39.56.49↔	Riparazione di arterie addominali con patch tissutale, altro	39.90.16↔	Inserzione di stent(s) vascolari in vasi non cardiaci, stent ricoperti (stentgraft) con superficie bioattiva
39.56.50↔	Riparazione di vene addominali con patch tissutale, NAS	39.90.19↔	Inserzione di stent(s) vascolari in vasi non cardiaci, altri stents
39.56.51↔	Riparazione della vena cava inferiore con patch tissutale	39.90.30↔	Inserzione di stents extralunghi (> 10 cm) in vasi non cardiaci, NAS
39.56.52↔	Riparazione della vena iliaca con patch tissutale	39.90.31↔	Inserzione di bare stents extralunghi (> 10 cm) in vasi non cardiaci
39.56.59↔	Riparazione di vene addominali con patch tissutale, altro	39.90.32↔	Inserzione di stents ricoperti extralunghi (> 10 cm) in vasi non cardiaci
39.56.60↔	Riparazione di vasi dell'arto inferiore con patch tissutale, NAS	39.90.39↔	Inserzione di stents extralunghi (> 10 cm) in vasi non cardiaci, altro
39.56.61↔	Riparazione di arterie dell'arto inferiore con patch tissutale	39.99.00↔	Altri interventi sui vasi, NAS
39.56.62↔	Riparazione della vena femorale e vena poplitea con patch tissutale	39.99.10↔	Aortopessia
39.56.63↔	Riparazione di altre vene profonde dell'arto inferiore con patch tissutale	39.99.20↔	Interventi per anomalie vascolari congenite, NAS
39.56.64↔	Riparazione di vene superficiali della coscia con patch tissutale	39.99.21↔	Interventi per anomalie congenite dell'istmo aortico (stenosi) o per arco aortico interrotto
39.56.69↔	Riparazione di vasi dell'arto inferiore con patch tissutale, altro	39.99.22↔	Interventi per anomalie congenite dell'arteria o vena polmonare o per arteria lusoria
39.56.99↔	Riparazione di vaso sanguigno con patch tissutale, altro	39.99.23↔	Interventi per anomalie congenite della vena cava
39.57.00↔	Riparazione di vaso sanguigno con patch sintetico, NAS	39.99.24↔	Interventi per unifocalizzazione di vasi collaterali congeniti
39.57.10↔	Riparazione di vaso sanguigno del capo e del collo con patch sintetico, NAS	39.99.30↔	Intervento di occlusione mediante catetere del dotto arterioso di Botallo, NAS
39.57.11↔	Riparazione di vasi intracranici con patch sintetico	39.99.31↔	Intervento di occlusione mediante catetere del dotto arterioso di Botallo, con spirale (coil)
39.57.12↔	Riparazione di arterie extracraniche del capo e del collo con patch sintetico	39.99.32↔	Intervento di occlusione mediante catetere del dotto arterioso di Botallo, con Amplatzer duct occluder
39.57.13↔	Riparazione della vena giugulare con patch sintetico	39.99.38↔	Intervento di occlusione mediante catetere del dotto arterioso di Botallo, altro
39.57.19↔	Riparazione di vaso sanguigno del capo e del collo con patch sintetico, altro	39.99.39↔	Interventi per altre anomalie vascolari congenite
39.57.20↔	Riparazione di vasi dell'arto superiore con patch sintetico, NAS	39.99.99↔	Altri interventi sui vasi, altro
39.57.21↔	Riparazione di arterie dell'arto superiore con patch sintetico	40.22.00↔	Asportazione di linfonodo mammario interno, NAS
39.57.22↔	Riparazione della vena succlavia, vena ascellare e vena brachiocefalica con patch sintetico	40.22.10↔	Asportazione di linfonodo mammario interno, per via toracoscopica
39.57.23↔	Riparazione di altre vene profonde dell'arto superiore con patch sintetico	40.22.20↔	Asportazione di linfonodo mammario interno, chirurgica a cielo aperto
39.57.29↔	Riparazione di vasi dell'arto superiore con patch sintetico, altro	40.22.99↔	Asportazione di linfonodo mammario interno, altro
39.57.30↔	Riparazione di vaso toracico con patch sintetico, NAS	40.29.00↔	Asportazione semplice di altre strutture linfatiche, NAS
39.57.31↔	Riparazione dell'aorta toracica con patch sintetico	40.29.10↔	Asportazione di linfonodo mediastinico, NAS
39.57.32↔	Riparazione della vena polmonare con patch sintetico	40.29.11↔	Asportazione di linfonodo mediastinico, chirurgica a cielo aperto
39.57.33↔	Riparazione della vena cava superiore con patch sintetico	40.29.12↔	Asportazione di linfonodo mediastinico, per via toracoscopica
39.57.39↔	Riparazione di vaso toracico con patch sintetico, altro	40.29.19↔	Asportazione di linfonodo mediastinico, altro
39.57.40↔	Riparazione di arterie addominali con patch sintetico, NAS	40.29.20↔	Asportazione di linfonodo para-aortico
39.57.41↔	Riparazione dell'aorta addominale con patch sintetico	40.29.30↔	Asportazione di linfonodo iliaco
39.57.42↔	Riparazione del tronco celiaco con patch sintetico	40.29.70↔	Asportazione di linfangioma o di igroma cistico
39.57.43↔	Riparazione dell'arteria gastrica con patch sintetico	40.29.80↔	Asportazione di più stazioni linfonodali addominali (con biopsia epatica), NAS
39.57.44↔	Riparazione dell'arteria epatica con patch sintetico	40.29.81↔	Asportazione di più stazioni linfonodali addominali (con biopsia epatica), chirurgica a cielo aperto [laparotomia di staging]
39.57.45↔	Riparazione dell'arteria splenica con patch sintetico	40.29.82↔	Asportazione di più stazioni linfonodali addominali (con biopsia epatica), per via laparoscopica [laparoscopia di staging]
39.57.46↔	Riparazione dell'arteria renale con patch sintetico	40.29.89↔	Asportazione di più stazioni linfonodali addominali (con biopsia epatica), altro
39.57.47↔	Riparazione dell'arteria mesenterica con patch sintetico	40.29.99↔	Asportazione semplice di altre strutture linfatiche, altro
39.57.48↔	Riparazione dell'arteria iliaca con patch sintetico	77.09.00↔	Sequestrectomia di altre ossa specificate, escluse quelle facciali, NAS
39.57.49↔	Riparazione di arterie addominali con patch sintetico, altro	77.09.10↔	Sequestrectomia di falangi delle mani, senza impianto di sistema di somministrazione farmacologica
39.57.50↔	Riparazione di vene addominali con patch sintetico, NAS	77.09.11↔	Sequestrectomia di falangi delle mani, con impianto di sistema di somministrazione farmacologica
39.57.51↔	Riparazione della vena cava inferiore con patch sintetico	77.09.20↔	Sequestrectomia della colonna vertebrale, senza impianto di sistema di somministrazione farmacologica
39.57.52↔	Riparazione della vena iliaca con patch sintetico	77.09.21↔	Sequestrectomia della colonna vertebrale, con impianto di sistema di somministrazione farmacologica
39.57.59↔	Riparazione di vene addominali con patch sintetico, altro	77.09.30↔	Sequestrectomia delle ossa pelviche, senza impianto di sistema di somministrazione farmacologica
39.57.60↔	Riparazione di vasi dell'arto inferiore con patch sintetico, NAS		
39.57.61↔	Riparazione di arterie dell'arto inferiore con patch sintetico		
39.57.62↔	Riparazione della vena femorale e vena poplitea con patch sintetico		
39.57.63↔	Riparazione di altre vene profonde dell'arto inferiore con patch sintetico		
39.57.64↔	Riparazione di vene superficiali della coscia con patch sintetico		
39.57.69↔	Riparazione di vasi dell'arto inferiore con patch sintetico, altro		
39.57.99↔	Riparazione di vaso sanguigno con patch sintetico, altro		
39.58↔	Riparazione di vaso sanguigno con patch di tipo non specificato		
39.75.11↔	Intervento vascolare percutaneo transluminale, altri vasi, trombectomia rotazionale		
39.90.00↔	Inserzione di stent(s) di vasi periferici senza liberazione di sostanza medicamentosa, NAS		
39.90.10↔	Inserzione di stent(s) vascolari in vasi non cardiaci, bare stents		
39.90.11↔	Inserzione di stent(s) vascolari in vasi non cardiaci, stents bioassorbibili		
39.90.12↔	Inserzione di stent(s) vascolari in vasi non cardiaci, stents di grande diametro NAS		

77.09.31↔	Sequestrectomia delle ossa pelviche, con impianto di sistema di somministrazione farmacologica	78.63.00↔	Rimozione di dispositivo impiantato da radio e ulna, NAS
77.09.40↔	Sequestrectomia di falangi dei piedi, senza impianto di sistema di somministrazione farmacologica	78.63.01↔	Rimozione di dispositivo impiantato da radio e ulna: filo (endomidollare), vite, cerchiaggio dinamico, placca (con stabilità angolare), placca angolata / condilare, chiodo endomidollare, chiodo di bloccaggio, chiodo di trasfissione, fissatore esterno, fissatore circolare, staffe (di Blount)
77.09.41↔	Sequestrectomia di falangi dei piedi, con impianto di sistema di somministrazione farmacologica	78.63.05↔	Rimozione di dispositivo impiantato da radio e ulna, Rimozione di sostituto osseo (parziale) da radio e ulna
77.09.90↔	Sequestrectomia di ulteriori ossa specificate, senza impianto di sistema di somministrazione farmacologica	78.63.08↔	Rimozione di dispositivo impiantato da radio e ulna (prossimale / corpo / distale): altro materiale di osteosintesi
77.09.91↔	Sequestrectomia di ulteriori ossa specificate, con impianto di sistema di somministrazione farmacologica	78.63.99↔	Rimozione di dispositivo impiantato da radio e ulna, altro
77.09.99↔	Sequestrectomia di altre ossa specificate, escluse quelle facciali, altro	78.64.00↔	Rimozione di dispositivo impiantato da carpo e metacarpo, NAS
77.43.00↔	Biopsia del radio e dell'ulna, NAS	78.64.01↔	Rimozione di dispositivo impiantato da carpo e metacarpo: filo (endomidollare), vite, cerchiaggio dinamico, placca (con stabilità angolare), fissatore esterno, fissatore circolare, staffe (di Blount)
77.43.10↔	Biopsia del radio e dell'ulna, Biopsia percutanea (agobiopsia)	78.64.05↔	Rimozione di dispositivo impiantato da carpo e metacarpo, Rimozione di sostituto osseo (parziale) da carpo e metacarpo
77.43.20↔	Biopsia del radio e dell'ulna, Biopsia a cielo aperto	78.64.08↔	Rimozione di dispositivo impiantato da carpo e metacarpo: altro materiale di osteosintesi
77.43.99↔	Biopsia del radio e dell'ulna, altro	78.64.99↔	Rimozione di dispositivo impiantato da carpo e metacarpo, altro
78.10↔	Applicazione di fissatore esterno in sede non specificata	78.90↔	Inserzione di stimolatore di crescita ossea, sede non specificata
78.13.00↔	Applicazione di fissatore esterno del radio (Incl. Riduzione di frattura), NAS	78.91↔	Inserzione di stimolatore di crescita ossea su clavicola, coste e sterno
78.13.10↔	Riduzione chiusa di frattura del radio distale con fissatore esterno	78.94↔	Inserzione di stimolatore di crescita ossea su carpo e metacarpo
78.13.11↔	Riduzione chiusa di altra frattura del radio con fissatore esterno	78.97↔	Inserzione di stimolatore di crescita ossea sulla tibia e fibula
78.13.12↔	Riduzione aperta di frattura del radio distale con fissatore esterno	78.99↔	Inserzione di stimolatore di crescita ossea su altre ossa specificate, escluse quelle facciali
78.13.13↔	Riduzione aperta di altra frattura del radio con fissatore esterno	80.00↔	Artrotomia per rimozione di protesi, sede non specificata
78.13.20↔	Riduzione chiusa di frattura dell'ulna con fissatore esterno	80.03↔	Artrotomia per rimozione di protesi del polso
78.13.99↔	Applicazione di fissatore esterno del radio (Incl. Riduzione di frattura), altro	80.04.00↔	Artrotomia per rimozione di protesi della mano e delle dita della mano, NAS
78.14.00↔	Applicazione di fissatore esterno di carpo e metacarpo (Incl. Riduzione di frattura), NAS	80.04.10↔	Artrotomia per rimozione di protesi della mano e delle dita della mano, Rimozione di endoprotesi dell'articolazione della base del pollice
78.14.10↔	Riduzione chiusa di frattura di carpo e metacarpo con fissatore esterno	80.04.11↔	Artrotomia per rimozione di protesi della mano e delle dita della mano, Rimozione di altra endoprotesi delle articolazioni delle dita della mano
78.14.11↔	Riduzione aperta di frattura di carpo e metacarpo con fissatore esterno	80.04.99↔	Artrotomia per rimozione di protesi della mano e delle dita della mano, altro
78.14.99↔	Applicazione di fissatore esterno di carpo e metacarpo (Incl. Riduzione di frattura), altro	80.09↔	Artrotomia per rimozione di protesi da altra sede specificata
78.19.10↔	Riduzione chiusa di frattura di falangi delle mani con fissatore esterno	80.24↔	Artroscopia della mano e delle dita della mano
78.19.11↔	Riduzione aperta di frattura di falangi delle mani con fissatore esterno	80.33.00↔	Biopsia delle strutture articolari del polso, NAS
78.19.90↔	Riduzione chiusa di frattura di altre ossa specificate con fissatore esterno	80.33.10↔	Biopsia percutanea (agobiopsia) del polso
78.19.91↔	Riduzione aperta di frattura di altre ossa specificate con fissatore esterno	80.33.20↔	Biopsia artroscopica delle strutture articolari del polso
78.19.99↔	Applicazione di fissatore esterno di altre ossa specificate, escluse quelle facciali (Incl. Riduzione di frattura), altro	80.33.30↔	Biopsia a cielo aperto delle strutture articolari del polso
78.52.00↔	Fissazione interna dell'omero senza riduzione di frattura, NAS	80.33.99↔	Biopsia delle strutture articolari del polso, altro
78.52.10↔	Revisione (senza sostituzione) di materiale di osteosintesi dell'omero	80.34.00↔	Biopsia delle strutture articolari della mano e delle dita della mano, NAS
78.52.99↔	Fissazione interna dell'omero senza riduzione di frattura, altro	80.34.10↔	Biopsia percutanea (agobiopsia) della mano e delle dita della mano
78.53.00↔	Fissazione interna del radio e dell'ulna senza riduzione di frattura, NAS	80.34.20↔	Biopsia artroscopica delle strutture articolari della mano e delle dita della mano
78.53.10↔	Revisione (senza sostituzione) di materiale di osteosintesi del radio	80.34.30↔	Biopsia a cielo aperto delle strutture articolari della mano e delle dita della mano
78.53.20↔	Revisione (senza sostituzione) di materiale di osteosintesi dell'ulna	80.34.99↔	Biopsia delle strutture articolari della mano e delle dita della mano, altro
78.53.99↔	Fissazione interna del radio e dell'ulna senza riduzione di frattura, altro	80.83.00↔	Altra asportazione o distruzione locale di lesione dell'articolazione del polso, NAS
78.54.00↔	Fissazione interna di carpo e metacarpo senza riduzione di frattura, NAS	80.83.10↔	Asportazione o distruzione locale di lesione dell'articolazione del polso per via artroscopica
78.54.10↔	Revisione (senza sostituzione) di materiale di osteosintesi di carpo e metacarpo	80.83.11↔	Sbrigliamento dell'articolazione del polso
78.54.99↔	Fissazione interna di carpo e metacarpo senza riduzione di frattura, altro	80.83.12↔	Asportazione di cisti dell'articolazione del polso
78.60.00↔	Rimozione di dispositivo impiantato, in sede non specificata, NAS	80.83.99↔	Altra asportazione o distruzione locale di lesione dell'articolazione del polso, altro
78.60.05↔	Rimozione di dispositivo impiantato, in sede non specificata, Rimozione di sostituto osseo (parziale)	80.93.00↔	Altra asportazione dell'articolazione del polso, NAS
78.60.08↔	Rimozione di sistema interno di allungamento o trasporto osseo (motorizzato / non motorizzato), in sede non specificata	80.93.10↔	Asportazione artroscopica dell'articolazione del polso
78.60.99↔	Rimozione di dispositivo impiantato, in sede non specificata, altro	80.93.11↔	Prelievo di cartilagine per innesto dall'articolazione del polso
		80.93.12↔	Resezione del disco triangolare dell'articolazione del polso
		80.93.99↔	Altra asportazione dell'articolazione del polso, altro
		81.79↔	Altra riparazione della mano, delle dita e del polso
		81.85.31↔	Altra riparazione del gomito, Protesi del capitello radiale
		81.93.00↔	Sutura della capsula o dei legamenti dell'arto superiore, NAS

81.93.10↔	Sutura dell'apparato legamentoso della clavicola	81.96.98↔	Altri interventi di riparazione e plastica articolare, Artroplastica di resezione del polso
81.93.20↔	Sutura dell'anello fibroso radio-ulnare	81.96.99↔	Altra riparazione articolare, altro
81.93.21↔	Sutura dell'apparato legamentoso radio-ulnare distale	81.96.9b↔	Altri interventi di riparazione e plastica articolare, altri interventi di plastica articolare
81.93.30↔	Sutura della capsula o dei legamenti dell'arto superiore, carpo e metacarpo	81.97.14↔	Revisione e sostituzione di protesi del capitello radiale
81.93.99↔	Sutura della capsula o dei legamenti dell'arto superiore, altro	81.97.15↔	Revisione e sostituzione di endoprotesi del polso
81.96.00↔	Altra riparazione articolare, NAS	81.97.16↔	Revisione e sostituzione di endoprotesi dell'articolazione della base del pollice
81.96.20↔	Altra riparazione articolare, Polso, NAS	81.97.17↔	Revisione e sostituzione di altra endoprotesi delle articolazioni delle dita delle mani
81.96.21↔	Altra riparazione articolare, Polso, Rifissazione di frammento osteocondrale, per via artroscopica	82.03↔	Borsotomia della mano
81.96.22↔	Altra riparazione articolare, Polso, Rifissazione di frammento osteocondrale, chirurgica a cielo aperto	82.31↔	Borsectomia della mano
81.96.23↔	Altra riparazione articolare, Polso, Spongioplastica subcondrale, per via artroscopica	82.32↔	Asportazione di tendini della mano per innesto
81.96.24↔	Altra riparazione articolare, Polso, Spongioplastica subcondrale, chirurgica a cielo aperto	82.34↔	Asportazione di muscolo o fasce della mano per innesto
81.96.25↔	Altra riparazione articolare, Polso, Innesto di cartilagine e impianto di colture tissutali prodotte in vitro, per via artroscopica	82.51↔	Avanzamento di tendini della mano
81.96.26↔	Altra riparazione articolare, Polso, Innesto di cartilagine e impianto di colture tissutali prodotte in vitro, chirurgico a cielo aperto	83.43.00↔	Asportazione di muscoli o fasce per innesto, NAS
81.96.27↔	Altra riparazione articolare, Polso, Condroabrasione, per via artroscopica	83.43.10↔	Prelievo di lembo miocutaneo per innesto
81.96.28↔	Altra riparazione articolare, Polso, Condroabrasione, chirurgica a cielo aperto	83.43.11↔	Prelievo di lembo osteomiocutaneo o osteofasciocutaneo per innesto
81.96.29↔	Altra riparazione articolare, Polso, altro	83.43.12↔	Prelievo di altro lembo da muscolo o fascia con anastomosi microvascolare
81.96.2a↔	Altra riparazione articolare, Polso, Perforazione subcondrale, per via artroscopica	83.43.99↔	Asportazione di muscoli o fasce per innesto, altro
81.96.2b↔	Altra riparazione articolare, Polso, Perforazione subcondrale, chirurgica a cielo aperto	83.61.10↔	Sutura di guaina tendinea, Testa e collo
81.96.2c↔	Altra riparazione articolare, Polso, Perforazione subcondrale con inserzione di impianto acellulare, per via artroscopica	83.71.00↔	Avanzamento di tendini, NAS
81.96.80↔	Altra riparazione di altra articolazione specificata, NAS	83.71.10↔	Avanzamento di tendini, Testa e collo
81.96.81↔	Altra riparazione di altra articolazione specificata, Rifissazione di frammento osteocondrale, per via artroscopica	83.71.11↔	Avanzamento di tendini, Spalla e ascella
81.96.82↔	Altra riparazione di altra articolazione specificata, Rifissazione di frammento osteocondrale, chirurgica a cielo aperto	83.71.12↔	Avanzamento di tendini, Braccio e gomito
81.96.83↔	Altra riparazione di altra articolazione specificata, Spongioplastica subcondrale, per via artroscopica	83.71.13↔	Avanzamento di tendini, Avambraccio
81.96.84↔	Altra riparazione di altra articolazione specificata, Spongioplastica subcondrale, chirurgica a cielo aperto	83.71.14↔	Avanzamento di tendini, Parete toracica, addome e dorso
81.96.85↔	Altra riparazione di altra articolazione specificata, Innesto di cartilagine e impianto di colture tissutali prodotte in vitro, per via artroscopica	83.71.15↔	Avanzamento di tendini, Regione inguinale e genitale e natiche
81.96.86↔	Altra riparazione di altra articolazione specificata, Innesto di cartilagine e impianto di colture tissutali prodotte in vitro, chirurgico a cielo aperto	83.71.16↔	Avanzamento di tendini, Estremità inferiore
81.96.87↔	Altra riparazione di altra articolazione specificata, Condroabrasione, per via artroscopica	83.71.19↔	Avanzamento di tendini, Altra localizzazione
81.96.88↔	Altra riparazione di altra articolazione specificata, Condroabrasione, chirurgica a cielo aperto	83.71.99↔	Avanzamento di tendini, altro
81.96.89↔	Altra riparazione di altra articolazione specificata, altro	83.75.00↔	Trasferimento o trapianto di tendini, NAS
81.96.8a↔	Altra riparazione di altra articolazione specificata, Perforazione subcondrale, per via artroscopica	83.75.10↔	Trasferimento o trapianto di tendini, Testa e collo
81.96.8b↔	Altra riparazione di altra articolazione specificata, Perforazione subcondrale, chirurgica a cielo aperto	83.75.11↔	Trasferimento o trapianto di tendini, Spalla e ascella
81.96.8c↔	Altra riparazione di altra articolazione specificata, Perforazione subcondrale con inserzione di impianto acellulare, per via artroscopica	83.75.12↔	Trasferimento o trapianto di tendini, Braccio e gomito
81.96.90↔	Altri interventi di riparazione e plastica articolare, NAS	83.75.13↔	Trasferimento o trapianto di tendini, Avambraccio
81.96.91↔	Altri interventi di riparazione e plastica articolare, Sutura di capsula o legamento collaterale	83.75.14↔	Trasferimento o trapianto di tendini, Parete toracica, addome e dorso
81.96.92↔	Altri interventi di riparazione e plastica articolare, Rifissazione dell'apparato capsulo-legamentoso di altre articolazioni	83.75.15↔	Trasferimento o trapianto di tendini, Regione inguinale e genitale e natiche
81.96.95↔	Altri interventi di riparazione e plastica articolare, Impianto di endoprotesi in articolazioni dell'estremità superiore, altro	83.75.16↔	Trasferimento o trapianto di tendini, Estremità inferiore
81.96.96↔	Altri interventi di riparazione e plastica articolare, Inserzione di distanziatori (es. dopo rimozione di endoprotesi)	83.75.19↔	Trasferimento o trapianto di tendini, Altra localizzazione
81.96.97↔	Altri interventi di riparazione e plastica articolare, Intervento complesso di primo impianto/sostituzione di endoprotesi articolare associato a sostituzione di osso e/o a sostituzione di articolazioni adiacenti	83.75.99↔	Trasferimento o trapianto di tendini, altro
		83.76.00↔	Altra trasposizione di tendini, NAS
		83.76.10↔	Altra trasposizione di tendini, Testa e collo
		83.76.11↔	Altra trasposizione di tendini, Spalla e ascella
		83.76.12↔	Altra trasposizione di tendini, Braccio e gomito
		83.76.13↔	Altra trasposizione di tendini, Avambraccio
		83.76.14↔	Altra trasposizione di tendini, Parete toracica e dorso
		83.76.15↔	Altra trasposizione di tendini, Regione inguinale e genitale e natiche
		83.76.16↔	Altra trasposizione di tendini, Estremità inferiore
		83.76.19↔	Altra trasposizione di tendini, Altra localizzazione
		83.76.99↔	Altra trasposizione di tendini, altro
		83.81.00↔	Innesto tendineo, NAS
		83.81.10↔	Innesto tendineo, Testa e collo
		83.81.11↔	Innesto tendineo, Spalla e ascella
		83.81.12↔	Innesto tendineo, Braccio e gomito
		83.81.13↔	Innesto tendineo, Avambraccio
		83.81.14↔	Innesto tendineo, Parete toracica, addome e dorso
		83.81.15↔	Innesto tendineo, Regione inguinale e genitale e natiche
		83.81.16↔	Innesto tendineo, Estremità inferiore
		83.81.19↔	Innesto tendineo, Altra localizzazione
		83.81.99↔	Innesto tendineo, altro
		83.82.00↔	Innesto di muscoli o fasce, NAS
		83.82.10↔	Innesto di fascia, Testa e collo
		83.82.11↔	Innesto di fascia, Spalla e ascella
		83.82.12↔	Innesto di fascia, Braccio e gomito

83.82.13↔	Innesto di fascia, Avambraccio	84.56↔	Inserzione di spacer (cemento)
83.82.14↔	Innesto di fascia, Parete toracica, addome e dorso	84.71↔	Applicazione di dispositivo di fissazione esterna, unidimensionale
83.82.15↔	Innesto di fascia, Regione inguinale e genitale e natiche	84.72↔	Applicazione di dispositivo di fissazione esterna, sistema ad anello
83.82.16↔	Innesto di fascia, Estremità inferiore	84.73↔	Applicazione di un dispositivo o sistema misto
83.82.19↔	Innesto di fascia, Altra localizzazione	84.99.00↔	Altri interventi sull'apparato muscoloscheletrico, NAS
83.82.20↔	Innesto di lembo muscolare o fasciale locale, Testa e collo	84.99.10↔	Altri interventi sulla mano
83.82.21↔	Innesto di lembo muscolare o fasciale locale, Spalla e ascella	84.99.11↔	Altri interventi per anomalie congenite di altre parti dell'estremità superiore
83.82.22↔	Innesto di lembo muscolare o fasciale locale, Braccio e gomito	84.99.12↔	Interventi per altre anomalie congenite di altre parti dell'estremità inferiore
83.82.23↔	Innesto di lembo muscolare o fasciale locale, Avambraccio	84.99.13↔	Interventi per altre anomalie congenite del piede
83.82.24↔	Innesto di lembo muscolare o fasciale locale, Parete toracica, addome e dorso	84.99.14↔	Plastica di Borggreve
83.82.25↔	Innesto di lembo muscolare o fasciale locale, Regione inguinale e genitale e natiche	84.99.20↔	Altri interventi sull'apparato muscoloscheletrico, Impianto, revisione o sostituzione di sostituto osseo parziale
83.82.26↔	Innesto di lembo muscolare o fasciale locale, Estremità inferiore	84.99.99↔	Altri interventi sull'apparato muscoloscheletrico, altro
83.82.29↔	Innesto di lembo muscolare o fasciale locale, Altra localizzazione	86.60↔	Innesto cutaneo libero, NAS
83.82.30↔	Innesto di lembo osteomiocutaneo o osteofasciocutaneo, Testa e collo	86.71↔	Allestimento a preparazione di innesti pedunculati o a lembo
83.82.31↔	Innesto di lembo osteomiocutaneo o osteofasciocutaneo, Spalla e ascella	86.75.00↔	Revisione di lembo pedunculato o libero, NAS
83.82.32↔	Innesto di lembo osteomiocutaneo o osteofasciocutaneo, Braccio e gomito	86.75.10↔	Revisione di lembo pedunculato o libero o di innesto cutaneo libero del capo
83.82.33↔	Innesto di lembo osteomiocutaneo o osteofasciocutaneo, Avambraccio	86.75.11↔	Revisione di lembo pedunculato o libero o di innesto cutaneo libero del collo
83.82.34↔	Innesto di lembo osteomiocutaneo o osteofasciocutaneo, Parete toracica, addome e dorso	86.75.12↔	Revisione di lembo pedunculato o libero o di innesto cutaneo libero di spalla e braccio
83.82.35↔	Innesto di lembo osteomiocutaneo o osteofasciocutaneo, Regione inguinale e genitale e natiche	86.75.13↔	Revisione di lembo pedunculato o libero o di innesto cutaneo libero dell'avambraccio
83.82.36↔	Innesto di lembo osteomiocutaneo o osteofasciocutaneo, Estremità inferiore	86.75.14↔	Revisione di lembo pedunculato o libero o di innesto cutaneo libero della mano
83.82.39↔	Innesto di lembo osteomiocutaneo o osteofasciocutaneo, Altra localizzazione	86.75.15↔	Revisione di lembo pedunculato o libero o di innesto cutaneo libero della parete toracica e del dorso
83.82.40↔	Innesto di altro lembo con anastomosi microvascolare da muscolo o fascia, Testa e collo	86.75.16↔	Revisione di lembo pedunculato o libero o di innesto cutaneo libero della regione addominale
83.82.41↔	Innesto di altro lembo con anastomosi microvascolare da muscolo o fascia, Spalla e ascella	86.75.17↔	Revisione di lembo pedunculato o libero o di innesto cutaneo libero delle estremità inferiori
83.82.42↔	Innesto di altro lembo con anastomosi microvascolare da muscolo o fascia, Braccio e gomito	86.75.19↔	Revisione di lembo pedunculato o libero o di innesto cutaneo libero in altra sede
83.82.43↔	Innesto di altro lembo con anastomosi microvascolare da muscolo o fascia, Avambraccio	86.75.99↔	Revisione di lembo pedunculato o libero, altro
83.82.44↔	Innesto di altro lembo con anastomosi microvascolare da muscolo o fascia, Parete toracica, addome e dorso	86.83.00↔	Intervento di plastica per la riduzione di ampiezza, NAS
83.82.45↔	Innesto di altro lembo con anastomosi microvascolare da muscolo o fascia, Regione inguinale e genitale e natiche	86.83.13↔	Intervento di plastica riduttiva sull'avambraccio
83.82.46↔	Innesto di altro lembo con anastomosi microvascolare da muscolo o fascia, Estremità inferiore	86.83.14↔	Intervento di plastica riduttiva sulla mano
83.82.47↔	Innesto di altro lembo con anastomosi microvascolare da muscolo o fascia, Altra localizzazione	86.83.15↔	Intervento di plastica riduttiva sulla regione addominale
83.82.99↔	Innesto di muscoli o fasce, altro	86.83.16↔	Intervento di plastica riduttiva sulla regione inguinale e genitale o sulle natiche
84.29.00↔	Altro reimpianto, NAS	86.83.17↔	Intervento di plastica riduttiva sulle estremità inferiori
84.29.10↔	Altro reimpianto, Estremità superiore	86.83.19↔	Intervento di plastica riduttiva in altra sede
84.29.20↔	Altro reimpianto, Estremità inferiore	86.83.99↔	Intervento di plastica per la riduzione di ampiezza, altro
84.29.99↔	Altro reimpianto, altro	86.91↔	Asportazione di cute per innesto
84.3x.00↔	Revisione del moncone di amputazione, NAS	86.94.00↔	Inserzione o sostituzione di generatore d'impulsi di neurostimolatore, sistema a elettrodo singolo, non specificato come ricaricabile, NAS
84.3x.10↔	Revisione del moncone di amputazione, Regione della spalla e del braccio	86.94.10↔	Inserzione di generatore d'impulsi di neurostimolatore cerebrale, sistema a elettrodo singolo, non ricaricabile
84.3x.11↔	Revisione del moncone di amputazione, Regione dell'avambraccio	86.94.11↔	Inserzione di generatore d'impulsi di neurostimolatore epidurale, sistema a elettrodo singolo, non ricaricabile
84.3x.12↔	Revisione del moncone di amputazione, Regione della mano	86.94.12↔	Inserzione di generatore d'impulsi di neurostimolatore periferico, sistema a elettrodo singolo, non ricaricabile
84.3x.13↔	Revisione del moncone di amputazione, Estremità inferiore	86.94.20↔	Sostituzione di generatore d'impulsi di neurostimolatore cerebrale, sistema a elettrodo singolo, non ricaricabile
84.3x.19↔	Revisione del moncone di amputazione, Altra localizzazione	86.94.21↔	Sostituzione di generatore d'impulsi di neurostimolatore epidurale, sistema a elettrodo singolo, non ricaricabile
84.3x.99↔	Revisione del moncone di amputazione, altro	86.94.22↔	Sostituzione di generatore d'impulsi di neurostimolatore periferico, sistema a elettrodo singolo, non ricaricabile
84.53.00↔	Impianto di dispositivo interno di allungamento di ossa degli arti con trazione cinetica, NAS	86.94.99↔	Inserzione o sostituzione di generatore d'impulsi di neurostimolatore, sistema a elettrodo singolo, non specificato come ricaricabile, altro
84.53.10↔	Impianto di sistema interno di allungamento o trasporto di ossa non motorizzato	86.95.00↔	Inserzione o sostituzione di generatore d'impulsi di neurostimolatore, sistema a più elettrodi, non specificato come ricaricabile, NAS
84.53.11↔	Impianto di sistema interno di allungamento o trasporto di ossa motorizzato	86.95.10↔	Inserzione di generatore d'impulsi di neurostimolatore cerebrale, sistema a più elettrodi, non ricaricabile
84.53.99↔	Impianto di dispositivo interno di allungamento di ossa degli arti con trazione cinetica, altro		
84.54↔	Impianto di altro dispositivo interno di allungamento di ossa degli arti		

86.95.11↔	Inserzione di generatore d'impulsi di neurostimolatore epidurale, sistema a più elettrodi, non ricaricabile	92.28.04↔	Radioiodioterapia: Radioiodioterapia da 1,2 a meno di 5 GBq I-131: senza somministrazione di tireotropina ricombinante (rh-TSH)
86.95.12↔	Inserzione di generatore d'impulsi di neurostimolatore periferico, sistema a più elettrodi, non ricaricabile	92.28.05↔	Radioiodioterapia: Radioiodioterapia da 1,2 a meno di 5 GBq I-131: con somministrazione di tireotropina ricombinante (rh-TSH)
86.95.20↔	Sostituzione di generatore d'impulsi di neurostimolatore cerebrale, sistema a più elettrodi, non ricaricabile	92.28.06↔	Radioiodioterapia: Radioiodioterapia da 5 GBq I-131: senza somministrazione di tireotropina ricombinante (rh-TSH)
86.95.21↔	Sostituzione di generatore d'impulsi di neurostimolatore epidurale, sistema a più elettrodi, non ricaricabile	92.28.07↔	Radioiodioterapia: Radioiodioterapia da 5 GBq I-131: con somministrazione di tireotropina ricombinante (rh-TSH)
86.95.22↔	Sostituzione di generatore d'impulsi di neurostimolatore periferico, sistema a più elettrodi, non ricaricabile	92.28.11↔	Terapia con radionuclidi aperti per metastasi ossee
86.95.99↔	Inserzione o sostituzione di generatore d'impulsi di neurostimolatore, sistema a più elettrodi, non specificato come ricaricabile, altro	92.28.12↔	Terapia del dolore palliativa endovenosa con radionuclidi aperti per metastasi ossee
86.97↔	Inserzione o sostituzione di generatore d'impulsi di neurostimolatore, sistema a elettrodo singolo, ricaricabile	92.28.13↔	Terapia radiorecettoriale con analoghi della somatostatina DOTA-coniugati
86.98.00↔	Inserzione o sostituzione di generatore d'impulsi di neurostimolatore, sistema a più elettrodi, ricaricabile, NAS	92.28.20↔	Radioimmunoterapia con 90Y ibritumomab tiuxetano, parenterale
86.98.10↔	Inserzione di generatore d'impulsi di neurostimolatore cerebrale, sistema a più elettrodi, ricaricabile	92.28.21↔	Somministrazione parenterale di iodio-131-MIBG (metaiodobenzilguanidina)
86.98.11↔	Inserzione o sostituzione di generatore d'impulsi di neurostimolatore epidurale, sistema a più elettrodi, ricaricabile	92.28.31↔	Radio-chemioembolizzazione endovascolare selettiva con I-131-Lipiodol
86.98.12↔	Inserzione o sostituzione di generatore d'impulsi di neurostimolatore periferico, sistema a più elettrodi, ricaricabile	92.28.32↔	Terapia endovascolare selettiva con radionuclidi (SIRT) mediante embolizzazione con microsferi marcate con ittrio-90
86.98.20↔	Sostituzione di generatore d'impulsi di neurostimolatore cerebrale, sistema a più elettrodi, ricaricabile	92.28.33↔	Brachiterapia endovascolare con renio-188
86.98.21↔	Sostituzione di generatore d'impulsi di neurostimolatore epidurale, sistema a più elettrodi, ricaricabile	92.29.11↔	Brachiterapia interstiziale con impianto di emettitori rimovibili monoplanari, basso rateo di dose
86.98.22↔	Sostituzione di generatore d'impulsi di neurostimolatore periferico, sistema a più elettrodi, ricaricabile	92.29.12↔	Brachiterapia interstiziale con impianto di emettitori rimovibili monoplanari, rateo di dose pulsata (pulsed dose rate)
86.98.99↔	Inserzione o sostituzione di generatore d'impulsi di neurostimolatore, sistema a più elettrodi, altro	92.29.13↔	Brachiterapia interstiziale con impianto di emettitori rimovibili monoplanari, alto rateo di dose
92.27.00↔	Impianto o inserzione di elementi radioattivi (brachiterapia con radionuclidi chiusi), superficie corporea, altra o NAS sede di applicazione	92.29.19↔	Brachiterapia interstiziale con impianto di emettitori rimovibili monoplanari, altro
92.27.10↔	Impianto o inserzione di elementi radioattivi (brachiterapia con radionuclidi chiusi), organi sessuali femminili, NAS	92.29.21↔	Brachiterapia interstiziale con impianto volumetrico di emettitori rimovibili multiplanari, basso rateo di dose
92.27.11↔	Impianto o inserzione di elementi radioattivi (brachiterapia con radionuclidi chiusi), in sede intrauterina	92.29.22↔	Brachiterapia interstiziale con impianto volumetrico di emettitori rimovibili multiplanari, rateo di dose pulsata (pulsed dose rate)
92.27.12↔	Impianto o inserzione di elementi radioattivi (brachiterapia con radionuclidi chiusi), in sede intravaginale	92.29.23↔	Brachiterapia interstiziale con impianto volumetrico di emettitori rimovibili multiplanari, alto rateo di dose
92.27.13↔	Impianto o inserzione di elementi radioattivi (brachiterapia con radionuclidi chiusi), in sede combinata intrauterina e intravaginale	92.29.24↔	Brachiterapia con impianto di emettitori rimovibili multiplanari, alto rateo di dose, intraoperatoria
92.27.21↔	Impianto o inserzione di elementi radioattivi (brachiterapia con radionuclidi chiusi), superficie corporea	92.29.29↔	Brachiterapia interstiziale con impianto volumetrico di emettitori rimovibili multiplanari, altro
92.27.22↔	Impianto o inserzione di elementi radioattivi (brachiterapia con radionuclidi chiusi), in sede intracavitaria	92.29.31↔	Brachiterapia interstiziale con impianto di emettitori permanenti, fino a 10 sorgenti
92.27.23↔	Impianto o inserzione di elementi radioattivi (brachiterapia con radionuclidi chiusi), in sede endoluminale	92.29.32↔	Brachiterapia interstiziale con impianto di emettitori permanenti, da 10 a 15 sorgenti
92.27.30↔	Impianto o inserzione di elementi radioattivi (brachiterapia con radionuclidi chiusi), vasi NAS	92.29.33↔	Brachiterapia interstiziale con impianto di emettitori permanenti, da 16 a 20 sorgenti
92.27.31↔	Impianto o inserzione di elementi radioattivi (brachiterapia con radionuclidi chiusi), arterie coronarie	92.29.34↔	Brachiterapia interstiziale con impianto di emettitori permanenti, da 21 a 25 sorgenti
92.27.39↔	Impianto o inserzione di elementi radioattivi (brachiterapia con radionuclidi chiusi), altri vasi	92.29.35↔	Brachiterapia interstiziale con impianto di emettitori permanenti, da 26 a 30 sorgenti
92.27.40↔	Impianto o inserzione di elementi radioattivi (brachiterapia con radionuclidi chiusi), intraoperatoria	92.29.36↔	Brachiterapia interstiziale con impianto di emettitori permanenti, da 31 a 35 sorgenti
92.27.70↔	Mouflage radioattivi, NAS	92.29.37↔	Brachiterapia interstiziale con impianto di emettitori permanenti, da 36 a 40 sorgenti
92.27.71↔	Mouflage radioattivi: costruzione e applicazione di mouflage radioattivi superficiali	92.29.38↔	Brachiterapia interstiziale con impianto di emettitori permanenti, da 41 a 45 sorgenti
92.27.72↔	Mouflage radioattivi: costruzione e applicazione di applicatori non impiegati sulla superficie corporea	92.29.39↔	Brachiterapia interstiziale con impianto di emettitori permanenti, da 46 a 50 sorgenti
92.27.73↔	Mouflage radioattivi: costruzione e applicazione di applicatori oculari	92.29.3a↔	Brachiterapia interstiziale con impianto di emettitori permanenti, da 51 a 55 sorgenti
92.27.79↔	Mouflage radioattivi, altro	92.29.3b↔	Brachiterapia interstiziale con impianto di emettitori permanenti, da 56 a 60 sorgenti
92.28.00↔	Iniezione o instillazione di radioisotopi, NAS	92.29.3c↔	Brachiterapia interstiziale con impianto di emettitori permanenti, da 61 a 65 sorgenti
92.28.01↔	Instillazione di radionuclidi aperti in articolazioni	92.29.3d↔	Brachiterapia interstiziale con impianto di emettitori permanenti, da 66 a 70 sorgenti
92.28.02↔	Radioiodioterapia: Radioiodioterapia fino a 1,2 GBq I-131: senza somministrazione di tireotropina ricombinante (rh-TSH)	92.29.3e↔	Brachiterapia interstiziale con impianto di emettitori permanenti, più di 70 sorgenti
92.28.03↔	Radioiodioterapia: Radioiodioterapia fino a 1,2 GBq I-131: con somministrazione di tireotropina ricombinante (rh-TSH)		

Procedura X05-4

79.23↔	Riduzione aperta di frattura del carpo e metacarpo senza fissazione interna	82.11.20↔	Tenotomia della mano, chirurgica a cielo aperto
79.24↔	Riduzione aperta di frattura delle falangi della mano, senza fissazione interna	82.11.99↔	Tenotomia della mano,
79.27.00↔	Riduzione aperta di frattura del tarso e metatarso, senza fissazione interna, NAS	82.12↔	Fasciotomia della mano
79.27.10↔	Riduzione aperta di frattura di talo e calcagno, senza fissazione interna	82.19.00↔	Altra sezione di tessuto molle della mano, NAS
79.27.11↔	Riduzione aperta di frattura semplice di altre ossa tarsali e metatarsali, senza fissazione interna	82.19.10↔	Altra sezione di tessuto molle della mano, Sezione di muscoli della mano
79.27.12↔	Riduzione aperta di frattura pluriframmentaria di altre ossa tarsali e metatarsali, senza fissazione interna	82.19.99↔	Altra sezione di tessuto molle della mano, altro
79.27.99↔	Riduzione aperta di frattura del tarso e metatarso, senza fissazione interna, altro	82.21↔	Asportazione di lesione della fascia [o guaina] tendinea della mano
79.29.00↔	Riduzione aperta di frattura di altre ossa specificate, escluse quelle facciali, senza fissazione interna, NAS	82.22↔	Asportazione di lesione dei muscoli della mano
79.29.99↔	Riduzione aperta di frattura di altre ossa specificate, escluse quelle facciali, senza fissazione interna, altro	82.29↔	Asportazione di altre lesioni dei tessuti molli della mano
79.33.00↔	Riduzione aperta di frattura del carpo e metacarpo, con fissazione interna, NAS	82.35.00↔	Altra fasciectomia della mano, NAS
79.33.10↔	Riduzione aperta di frattura del carpo e metacarpo, con fissazione interna con staffe (di Blount)	82.35.10↔	Fasciectomia del palmo della mano
79.33.19↔	Riduzione aperta di frattura del carpo e metacarpo, con altra fissazione interna	82.35.11↔	Fasciectomia della mano e delle dita della mano con neurolisi
79.33.99↔	Riduzione aperta di frattura del carpo e metacarpo, con fissazione interna, altro	82.35.12↔	Fasciectomia della mano e delle dita della mano con neurolisi e arteriolisi
79.34↔	Riduzione aperta di frattura delle falangi della mano, con fissazione interna	82.35.13↔	Fasciectomia della mano e delle dita della mano con artroliasi
80.84.00↔	Altra asportazione o distruzione locale di lesione dell'articolazione della mano e delle dita della mano, NAS	82.35.99↔	Altra fasciectomia della mano, altro
80.84.10↔	Sbrigliamento di articolazioni del carpo	82.41↔	Sutura della fascia tendinea della mano
80.84.20↔	Sbrigliamento di altre articolazioni della mano e delle dita della mano	82.42↔	Sutura differita dei tendini flessori della mano
80.84.99↔	Altra asportazione o distruzione locale di lesione dell'articolazione della mano e delle dita della mano, altro	82.43↔	Sutura differita di altri tendini della mano
81.93.00↔	Sutura della capsula o dei legamenti dell'arto superiore, NAS	82.44↔	Altra sutura dei tendini flessori della mano
81.93.10↔	Sutura dell'apparato legamentoso della clavicola	82.45↔	Altra sutura di altri tendini della mano
81.93.20↔	Sutura dell'anello fibroso radio-ulnare	82.46.00↔	Sutura di muscoli o fasce della mano, NAS
81.93.21↔	Sutura dell'apparato legamentoso radio-ulnare distale	82.46.10↔	Sutura di fascia della mano
81.93.30↔	Sutura della capsula o dei legamenti dell'arto superiore, carpo e metacarpo	82.46.20↔	Sutura di muscolo della mano
81.93.99↔	Sutura della capsula o dei legamenti dell'arto superiore, altro	82.46.99↔	Sutura di muscoli o fasce della mano, altro
82.01.00↔	Esplorazione della fascia tendinea della mano, NAS	82.51↔	Avanzamento di tendini della mano
82.01.10↔	Esplorazione-asportazione della fascia tendinea della mano (estensori)	82.52↔	Arretramento di tendini della mano
82.01.11↔	Esplorazione-asportazione della fascia tendinea della mano (flessori)	82.53↔	Reinserzione di tendini della mano
82.01.99↔	Esplorazione della fascia tendinea della mano, altro	82.54↔	Reinserzione di muscoli della mano
82.02↔	Miotomia della mano	82.55↔	Altra modificazione di lunghezza di tendini e muscoli della mano
82.04↔	Incisione e drenaggio dello spazio palmare o tenare	82.56↔	Altra trasferimento o trapianto di tendini della mano
82.09.00↔	Altra incisione dei tessuti molli della mano, NAS	82.57.00↔	Altra trasposizione di tendini della mano, NAS
82.09.10↔	Altra incisione dei tessuti molli della mano, Incisione di compartimento tendineo della mano	82.57.10↔	Altra trasposizione di tendini della mano, Trasposizione di tendine flessore della mano
82.09.99↔	Altra incisione dei tessuti molli della mano, altro	82.57.99↔	Altra trasposizione di tendini della mano, altro
82.11.00↔	Tenotomia della mano, NAS	82.58↔	Altra trasferimento o trapianto di muscoli della mano
82.11.10↔	Tenotomia della mano, Polso, percutanea	82.59↔	Altra trasposizione di muscoli della mano
82.11.11↔	Tenotomia della mano, Dita della mano, percutanea	82.71↔	Ricostruzione di puleggia tendinea
		82.72.00↔	Intervento di plastica sulla mano con innesto di muscolo o fascia muscolare, NAS
		82.72.10↔	Intervento di plastica con innesto di muscolo o fascia, su un dito della mano
		82.72.11↔	Intervento di plastica con innesto di muscolo o fascia, su altre parti della mano
		82.72.99↔	Intervento di plastica sulla mano con innesto di muscolo o fascia muscolare, altro
		82.79↔	Intervento di plastica sulla mano con altro innesto o impianto
		82.85↔	Altra tenodesi della mano
		82.86.00↔	Altra tenoplastica della mano, NAS
		82.86.10↔	Tenoplastica di tendini flessori della mano
		82.86.11↔	Creazione di un letto per l'innesto di tendini nella mano
		82.86.12↔	Revisione di innesto tendineo della mano (senza sostituzione)
		82.86.13↔	Sostituzione di innesto tendineo della mano
		82.86.99↔	Altra tenoplastica della mano, altro

ADRG X06**Altri interventi per altri traumatismi**

Almeno una Procedura nella tabella X06-1

DRG X06A**Altri interventi per altri traumatismi con CC estremamente gravi**

PCCL > 3

DRG X06B**Altri interventi per altri traumatismi senza CC estremamente gravi, età > 65 anni o con CC gravi o con intervento complesso**

Età > 65 anni o PCCL > 2 o Procedure OR- complesse o Procedura nella tabella X06-2

DRG X06C**Altri interventi per altri traumatismi senza CC estremamente gravi o gravi, età < 66 anni, senza intervento complesso****Procedura X06-1**

00.50.00↔	Impianto di pace-maker con risincronizzazione senza menzione di defibrillazione, sistema completo [CRT-P], NAS	01.23.20↔	Riapertura di pregressa craniotomia con rimozione di materiale alloplastico o di sistema di somministrazione farmacologica dalle ossa del cranio
00.50.10↔	Impianto di pace-maker con risincronizzazione senza menzione di defibrillazione con la possibilità di monitoraggio a distanza (CRT-P)	01.23.21↔	Riapertura di pregressa craniotomia con rimozione di materiale alloplastico o di sistema di somministrazione farmacologica dallo spazio epidurale
00.50.51↔	Impianto di dispositivo di sincronizzazione con stimolazione del ventricolo sinistro, sistema a camera doppia	01.23.29↔	Riapertura di pregressa craniotomia con rimozione di altro materiale
00.50.52↔	Impianto di dispositivo di sincronizzazione con stimolazione del ventricolo sinistro, sistema a camera tripla	01.23.99↔	Riapertura di pregressa craniotomia, altro
00.50.99↔	Impianto di pace-maker con risincronizzazione senza menzione di defibrillazione, sistema completo [CRT-P], altro	01.24.00↔	Altra craniotomia, NAS
00.51.00↔	Impianto di defibrillatore con risincronizzazione, sistema completo [CRT-D], NAS	01.24.10↔	Altra craniotomia con decompressione
00.51.10↔	Impianto di defibrillatore con risincronizzazione con possibilità di monitoraggio a distanza (CRT-D)	01.24.11↔	Altra craniotomia per evacuazione di ematoma epidurale
00.51.99↔	Impianto di defibrillatore con risincronizzazione, sistema completo [CRT-D], altro	01.24.12↔	Altra craniotomia per evacuazione di empiema epidurale
00.53.00↔	Impianto o sostituzione di pace-maker con risincronizzazione, solo generatore [CRT-P], NAS	01.24.13↔	Altra craniotomia, Inserzione di materiale alloplastico o di sistema di somministrazione farmacologica nelle ossa del cranio o nello spazio epidurale
00.53.11↔	Conversione del sistema in pace-maker con risincronizzazione [CRT-P]	01.24.14↔	Altra craniotomia, rimozione di materiale alloplastico o di sistema di somministrazione farmacologica dalle ossa del cranio o dallo spazio epidurale
00.53.99↔	Impianto o sostituzione di pace-maker con risincronizzazione, solo generatore [CRT-P], altro	01.24.15↔	Altra craniotomia, Rimozione di corpo estraneo dalle ossa del cranio o dallo spazio epidurale
00.55.00↔	Inserzione di stent(s) di vasi periferici con liberazione di sostanza medicamentosa, NAS	01.24.16↔	Altra craniotomia, altro drenaggio di liquido epidurale o per altri motivi
00.55.11↔	Inserzione di stent(s) di vasi periferici con liberazione di sostanza medicamentosa, stent drug eluting extralunghi (>10 cm)	01.24.20↔	Craniotomia della calotta quale approccio chirurgico, NAS
00.55.99↔	Inserzione di stent(s) di vasi periferici con liberazione di sostanza medicamentosa, altro	01.24.21↔	Trapanazione della calotta quale approccio chirurgico
00.63↔	Inserzione percutanea di stent(s) dell'arteria carotide	01.24.22↔	Apertura del cranio guidata da stereotassi attraverso la calotta quale approccio chirurgico
00.64↔	Inserzione percutanea di stent(s) di altre arterie precerebrali (estracraniche)	01.24.29↔	Craniotomia della calotta quale approccio chirurgico, altro
00.65.00↔	Inserzione percutanea di altro(i) stent vascolare(i) intracranico(i), NAS	01.24.30↔	Approccio attraverso la base del cranio, NAS
00.65.11↔	Inserzione percutanea transluminale di microstents vascolari intracranici	01.24.31↔	Approccio attraverso la base del cranio, transorale
00.65.99↔	Inserzione percutanea di altro(i) stent vascolare(i) intracranico(i), altro	01.24.32↔	Approccio attraverso la base del cranio, transorale con scissione del palato molle
00.67.00↔	Inserzione percutanea di stent vascolare(i) centrale(i), NAS	01.24.33↔	Approccio attraverso la base del cranio, transorale con scissione del palato molle e duro
00.67.10↔	Inserzione percutanea di stent vascolare(i) nella vena cava	01.24.34↔	Approccio attraverso la base del cranio, transfenoidale
00.67.20↔	Inserzione percutanea di stent vascolare(i) nella vena porta	01.24.35↔	Approccio attraverso la base del cranio, transetmoidale
00.67.99↔	Inserzione percutanea di stent vascolare(i) centrale(i), altro	01.24.36↔	Approccio attraverso la base del cranio, transmastoideo
01.10↔	Monitoraggio della pressione intracranica	01.24.37↔	Approccio attraverso la base del cranio, translabirintico
01.12.00↔	Biopsia mediante craniotomia (a cielo aperto) delle meningi cerebrali, NAS	01.24.38↔	Approccio attraverso la base del cranio, transpiramidale
01.12.10↔	Biopsia stereotassica mediante craniotomia (a cielo aperto) delle meningi cerebrali	01.24.39↔	Approccio attraverso la base del cranio, altro
01.12.99↔	Biopsia mediante craniotomia (a cielo aperto) delle meningi cerebrali, altro	01.24.3a↔	Approccio attraverso la base del cranio, transcondilico
01.14.00↔	Biopsia a cielo aperto del cervello, NAS	01.24.3b↔	Approccio attraverso la base del cranio, transorbitale
01.14.10↔	Biopsia stereotassica a cielo aperto del cervello	01.24.3c↔	Approccio attraverso la base del cranio, con osteotomia tipo Le Fort I
01.14.99↔	Biopsia a cielo aperto del cervello, altro	01.24.99↔	Altra craniotomia, altro
01.15↔	Biopsia del cranio	01.25.00↔	Altra craniectomia, NAS
01.16↔	Monitoraggio dell'ossigenazione intracranica	01.25.10↔	Altra craniectomia con decompressione
01.17↔	Monitoraggio della temperatura cerebrale	01.25.11↔	Altra craniectomia per evacuazione di ematoma epidurale
01.21↔	Incisione e drenaggio dei seni cranici	01.25.12↔	Altra craniectomia per evacuazione di empiema epidurale
01.22↔	Rimozione di elettrodo(i) di neurostimolatore intracranico	01.25.13↔	Altra craniectomia per rimozione di corpo estraneo dalle ossa del cranio o dallo spazio epidurale
01.23.00↔	Riapertura di pregressa craniotomia, NAS	01.25.14↔	Altra craniectomia, Inserzione di materiale alloplastico o di sistema di somministrazione farmacologica nelle ossa del cranio o nello spazio epidurale
01.23.10↔	Riapertura di pregressa craniotomia con inserzione di drenaggio	01.25.19↔	Altra craniectomia, per drenaggio di liquido epidurale o per altri motivi
		01.25.20↔	Altra craniectomia, Nuova craniectomia con inserzione di drenaggio
		01.25.21↔	Altra craniectomia, Nuova craniectomia per rimozione di materiale alloplastico o di sistema di somministrazione farmacologica dalle ossa del cranio o dallo spazio epidurale

01.25.99↔	Altra craniectomia, altro	01.59.99↔	Altra asportazione o distruzione di lesione o di tessuto cerebrale, altro
01.31.00↔	Incisione delle meningi cerebrali, NAS	01.6x.00↔	Asportazione e distruzione di lesioni dal cranio, NAS
01.31.10↔	Incisione delle meningi cerebrali per evacuazione di ematoma (igroma) subdurale	01.6x.10↔	Asportazione e distruzione di tessuto tumorale dalla base del cranio
01.31.11↔	Incisione delle meningi cerebrali per evacuazione di empiema subdurale	01.6x.11↔	Asportazione e distruzione di tessuto tumorale dalla calotta
01.31.20↔	Incisione delle meningi cerebrali per drenaggio di liquido subdurale e subaracnoideo	01.6x.20↔	Asportazione e distruzione di altro tessuto patologico dalla base del cranio
01.31.99↔	Incisione delle meningi cerebrali, altro	01.6x.21↔	Asportazione e distruzione di altro tessuto patologico dalla calotta
01.32.00↔	Lobotomia e trattotomia, NAS	01.6x.22↔	Asportazione e distruzione di altro tessuto patologico dalla base del cranio e dalla calotta con meningi cerebrali
01.32.10↔	Lobotomia e trattotomia, Cingolotomia	01.6x.99↔	Asportazione e distruzione di lesioni dal cranio, altro
01.32.11↔	Lobotomia e trattotomia, Transezione subpiale	02.01↔	Apertura di suture del cranio
01.32.12↔	Lobotomia e trattotomia, Lobotomie multiple	02.02↔	Riposizionamento di frammenti di frattura affossata del cranio
01.32.20↔	Lobotomia e trattotomia, Interruzione stereotassica di sistemi di vie encefaliche	02.03↔	Formazione di opercoli cranici
01.32.99↔	Lobotomia e trattotomia, altro	02.04.00↔	Innesto osseo sul cranio, NAS
01.39.00↔	Altre incisioni cerebrali, NAS	02.04.10↔	Innesto osseo sul cranio, calotta cranica
01.39.10↔	Altre incisioni cerebrali per evacuazione di ematoma intracerebrale	02.04.99↔	Innesto osseo sul cranio, altro
01.39.11↔	Altre incisioni cerebrali per evacuazione di ascesso intracerebrale	02.05.00↔	Inserzione di placca cranica, NAS
01.39.19↔	Altre incisioni cerebrali, evacuazione di altro liquido intracerebrale	02.05.10↔	Inserzione di placca cranica (impianto CAD) nel neurocranio senza interessamento dello splancnocranio, difetto semplice
01.39.20↔	Altre incisioni cerebrali, Evacuazione stereotassica di ematoma intracranico	02.05.11↔	Inserzione di placca cranica (impianto CAD) nel neurocranio senza interessamento dello splancnocranio, difetto maggiore o complesso
01.39.21↔	Altre incisioni cerebrali, Evacuazione stereotassica di ascesso intracranico	02.05.20↔	Inserzione di placca cranica (impianto CAD) nel neurocranio senza interessamento di orbita, regione temporale o seno frontale (fino a 2 regioni)
01.39.29↔	Altre incisioni cerebrali, Evacuazione stereotassica di altro liquido intracranico	02.05.30↔	Inserzione di placca cranica (impianto CAD), Neurocranio con interessamento di più regioni dello splancnocranio (da 3 regioni)
01.39.30↔	Altre incisioni cerebrali, Rimozione di corpo estraneo intracerebrale	02.05.99↔	Inserzione di placca cranica, altro
01.39.40↔	Inserzione di drenaggio esterno nel sistema liquorale (es. ventricolare, cisternale, subdurale)	02.06.00↔	Altri tipi di osteoplastica del cranio, NAS
01.39.41↔	Inserzione di serbatoio nel sistema liquorale (es. ventricolare, cisternale, subdurale)	02.06.10↔	Cranioplastica fronto-orbitale per spostamento osseo
01.39.42↔	Rimozione di serbatoio dal sistema liquorale (es. ventricolare, cisternale, subdurale)	02.06.20↔	Riparazione del neurocranio senza interessamento dello splancnocranio, con impianto semplice (cemento osseo)
01.39.50↔	Rimozione di impianto intracranico	02.06.30↔	Riparazione di neurocranio e splancnocranio o del solo splancnocranio, con impianto semplice (cemento osseo) o innesto
01.39.99↔	Altre incisioni cerebrali, altro	02.06.99↔	Altri tipi di osteoplastica del cranio (cranioplastica), altro
01.41↔	Interventi sul talamo	02.07↔	Rimozione di placca del cranio
01.42↔	Interventi sul globo pallido	02.11↔	Sutura semplice della dura madre
01.51.00↔	Asportazione di lesione o di tessuto delle meningi cerebrali, NAS	02.12.00↔	Altra riparazione delle meningi cerebrali, NAS
01.51.10↔	Asportazione di tessuto tumorale dalle meningi cerebrali con isolamento di tessuto adiacente infiltrato	02.12.10↔	Altra riparazione delle meningi cerebrali senza cranioplastica
01.51.99↔	Asportazione di lesione o di tessuto delle meningi cerebrali, altro	02.12.20↔	Altra riparazione delle meningi cerebrali con cranioplastica
01.52.00↔	Emisferectomia, NAS	02.12.21↔	Altra duraplastica con cranioplastica della convessità
01.52.10↔	Emisferectomia, tessuto tumorale intracerebrale di origine cerebrale	02.12.22↔	Altra duraplastica con cranioplastica del passaggio craniocervicale
01.52.11↔	Emisferectomia, tessuto tumorale intracerebrale di origine extracerebrale	02.12.99↔	Altra riparazione delle meningi cerebrali, altro
01.52.99↔	Emisferectomia, altro	02.13↔	Legatura dei vasi delle meningi
01.53.00↔	Lobectomia cerebrale, NAS	02.14↔	Plessectomia coroidea
01.53.10↔	Lobectomia cerebrale, tessuto tumorale intracerebrale di origine cerebrale	02.2↔	Ventricolostomia
01.53.11↔	Lobectomia cerebrale, tessuto tumorale intracerebrale di origine extracerebrale	02.31↔	Shunt fra ventricolo e strutture del capo e del collo
01.53.99↔	Lobectomia cerebrale, altro	02.32↔	Shunt fra ventricolo e sistema circolatorio
01.59.00↔	Altra asportazione o distruzione di lesione o di tessuto cerebrale, NAS	02.33↔	Shunt fra ventricolo e cavità toracica
01.59.10↔	Altra asportazione di tessuto tumorale intracerebrale di origine cerebrale	02.34↔	Shunt fra ventricolo, cavità addominale e i suoi organi
01.59.11↔	Altra asportazione di tessuto tumorale intracerebrale di origine extracerebrale	02.35↔	Shunt fra ventricolo ed apparato urinario
01.59.12↔	Altra asportazione o distruzione di lesione o di tessuto cerebrale, Sbrigliamento di contusione cerebrale	02.39↔	Altri interventi per il drenaggio ventricolare
01.59.19↔	Altra asportazione o distruzione di lesione o di tessuto cerebrale, altro	02.41.00↔	Irrigazione ed esplorazione di shunt ventricolare, NAS
01.59.20↔	Altra distruzione di tessuto tumorale intracerebrale di origine cerebrale	02.41.10↔	Irrigazione ed esplorazione di shunt ventricolare, parte centrale
01.59.21↔	Altra distruzione di tessuto tumorale intracerebrale di origine extracerebrale	02.41.20↔	Irrigazione ed esplorazione di shunt ventricolare, parte periferica
01.59.29↔	Altra distruzione di lesione o di tessuto cerebrale, altro	02.41.99↔	Irrigazione ed esplorazione di shunt ventricolare, altro
		02.42.00↔	Sostituzione di shunt ventricolare, NAS
		02.42.10↔	Sostituzione di shunt ventricolare, parte centrale
		02.42.20↔	Sostituzione di shunt ventricolare, parte periferica
		02.42.99↔	Sostituzione di shunt ventricolare, altro
		02.43↔	Rimozione di shunt ventricolare
		02.91↔	Separazione di aderenze corticali
		02.92↔	Interventi riparativi sul cervello
		02.93.00↔	Inserzione o sostituzione di elettrodo(i) di neurostimolatore intracranico, NAS

02.93.10↔	Inserzione o sostituzione di microelettrodi temporanei per derivazione e stimolazione uniloculare	03.09.25↔	Approccio chirurgico alla colonna toracica (mediante laminotomia o emilaminectomia), posteriore, 2 segmenti
02.93.11↔	Inserzione o sostituzione di microelettrodi temporanei per derivazione e stimolazione multiloculare	03.09.26↔	Approccio chirurgico alla colonna toracica (mediante laminotomia o emilaminectomia), posteriore, 3 e più segmenti
02.93.20↔	Inserzione o sostituzione di microelettrodi permanenti per derivazione e stimolazione uniloculare	03.09.29↔	Approccio chirurgico alla colonna toracica, altro
02.93.21↔	Inserzione o sostituzione di microelettrodi permanenti per derivazione e stimolazione multiloculare	03.09.30↔	Approccio chirurgico alla colonna lombare, NAS
02.93.99↔	Inserzione o sostituzione di elettrodo(i) di neurostimolatore intracranico, altro	03.09.31↔	Approccio chirurgico alla colonna lombare, anteriore, 1 segmento
02.96↔	Applicazione di elettrodi sfenoidali	03.09.32↔	Approccio chirurgico alla colonna lombare, anteriore, 2 segmenti
02.99.00↔	Altri interventi sul cranio, sul cervello e sulle meningi, NAS	03.09.33↔	Approccio chirurgico alla colonna lombare, anteriore, 3 e più segmenti
02.99.10↔	Interventi stereotassici sul sistema liquorale	03.09.34↔	Approccio chirurgico alla colonna lombare (mediante laminotomia o flavectomia), posteriore, 1 segmento
02.99.11↔	Impianto o espianto stereotassico di materiale radioattivo quale intervento indipendente	03.09.35↔	Approccio chirurgico alla colonna lombare (mediante laminotomia o flavectomia), posteriore, 2 segmenti
02.99.12↔	Impianto stereotassico di tessuto nel cranio, nel cervello e nelle meningi cerebrali	03.09.36↔	Approccio chirurgico alla colonna lombare (mediante laminotomia o flavectomia), posteriore, 3 e più segmenti
02.99.13↔	Instillazione stereotassica di medicinali quale intervento indipendente	03.09.37↔	Approccio chirurgico alla colonna lombare, Approccio all'osso sacro e al coccige
02.99.14↔	Impianto, revisione o sostituzione stereotassica di cateteri intracerebrali per infusione intraventricolare	03.09.39↔	Approccio chirurgico alla colonna lombare, altro
02.99.20↔	Conversione di shunt liquorale (o derivazione di liquido cerebrospinale) in derivazione multipla	03.09.40↔	Incisione di canale vertebrale, midollo spinale e meningi spinali, NAS
02.99.29↔	Altra revisione e rimozione di derivazioni liquorali	03.09.41↔	Incisione del canale vertebrale per drenaggio di liquido epidurale
02.99.30↔	Impianto o sostituzione di sonda di misura intracranica	03.09.43↔	Incisione del midollo e delle meningi spinali per drenaggio di liquido subdurale
02.99.31↔	Revisione (senza sostituzione) di sonda di misura intracranica	03.09.44↔	Incisione del midollo e delle meningi spinali per drenaggio di ematoma intramidollare
02.99.40↔	Impianto o sostituzione di neuroprotesi	03.09.45↔	Incisione del midollo e delle meningi spinali per drenaggio di ascesso intramidollare
02.99.41↔	Revisione (senza sostituzione) di neuroprotesi	03.09.49↔	Incisione di canale vertebrale, midollo spinale e meningi spinali, altro
02.99.50↔	Impianto e rimozione di sistema di cateteri a palloncino per brachiterapia intracerebrale	03.09.90↔	Altra esplorazione del canale vertebrale
02.99.70↔	Revisione (senza sostituzione) di elettrodo(i) di neurostimolatore intracranico, NAS	03.09.91↔	Altra decompressione del canale vertebrale
02.99.71↔	Revisione (senza sostituzione) di elettrodo(i) di neurostimolatore intracranico, stereotassica, sistema a elettrodo singolo permanente per la stimolazione permanente	03.09.99↔	Altra esplorazione e decompressione del canale vertebrale, altro
02.99.72↔	Revisione (senza sostituzione) di elettrodo(i) di neurostimolatore intracranico, stereotassica, sistema a più elettrodi permanenti per la stimolazione permanente	03.1↔	Sezione delle radici dei nervi intraspinali
02.99.79↔	Revisione (senza sostituzione) di elettrodo(i) di neurostimolatore intracranico, altro	03.21↔	Cordotomia percutanea
02.99.90↔	Altri interventi stereotassici sul cranio, sul cervello e sulle meningi	03.29↔	Altra cordotomia
02.99.99↔	Altri interventi sul cranio, sul cervello e sulle meningi, altro	03.4x.00↔	Asportazione o distruzione di lesione del midollo o delle meningi spinali, NAS
03.01.00↔	Rimozione di corpo estraneo dal canale vertebrale, NAS	03.4x.10↔	Asportazione o distruzione di tessuto tumorale del midollo spinale (intramidollare)
03.01.10↔	Rimozione di corpo estraneo dal canale vertebrale, epidurale	03.4x.11↔	Asportazione o distruzione di tessuto tumorale delle meningi spinali e ossa
03.01.99↔	Rimozione di corpo estraneo dal canale vertebrale, altro	03.4x.12↔	Asportazione o distruzione di tessuto tumorale delle radici e dei gangli spinali
03.02↔	Riapertura di pregressa laminectomia	03.4x.19↔	Asportazione o distruzione di tessuto tumorale del midollo o delle meningi spinali, altro
03.09.00↔	Altra esplorazione e decompressione del canale vertebrale, NAS	03.4x.20↔	Asportazione o distruzione di altra lesione del midollo spinale (intramidollare)
03.09.10↔	Approccio chirurgico alla colonna cervicale, NAS	03.4x.21↔	Asportazione o distruzione di altra lesione delle meningi spinali
03.09.11↔	Approccio chirurgico alla colonna cervicale, anteriore, 1 segmento	03.4x.22↔	Asportazione o distruzione di altra lesione delle radici e dei gangli spinali
03.09.12↔	Approccio chirurgico alla colonna cervicale, anteriore, 2 segmenti	03.4x.29↔	Asportazione o distruzione di altra lesione del midollo o delle meningi spinali, altro
03.09.13↔	Approccio chirurgico alla colonna cervicale, anteriore, 3 e più segmenti	03.4x.99↔	Asportazione o distruzione di lesione del midollo o delle meningi spinali, altro
03.09.14↔	Approccio chirurgico alla colonna cervicale (mediante laminotomia o emilaminectomia), posteriore, 1 segmento	03.53.11↔	Riduzione chiusa di frattura vertebrale con fissazione esterna
03.09.15↔	Approccio chirurgico alla colonna cervicale (mediante laminotomia o emilaminectomia), posteriore, 2 segmenti	03.53.20↔	Riduzione aperta di fratture vertebrali
03.09.16↔	Approccio chirurgico alla colonna cervicale (mediante laminotomia o emilaminectomia), posteriore, 3 e più segmenti	03.59.00↔	Altri interventi di riparazione o plastica sulle strutture del canale vertebrale, NAS
03.09.17↔	Approccio chirurgico al passaggio craniocervicale	03.59.10↔	Altri interventi di riparazione o plastica sulle strutture del canale vertebrale, Chiusura di diastematomielia
03.09.19↔	Approccio chirurgico alla colonna cervicale, altro	03.59.11↔	Altri interventi di riparazione o plastica sulle strutture del canale vertebrale, Sezione di filo terminale
03.09.20↔	Approccio chirurgico alla colonna toracica, NAS	03.59.12↔	Altri interventi di riparazione o plastica sulle strutture del canale vertebrale, Chiusura di fistola spinale
03.09.21↔	Approccio chirurgico alla colonna toracica, anteriore, 1 segmento	03.59.13↔	Altri interventi di riparazione o plastica sulle strutture del canale vertebrale, plastica durale spinale
03.09.22↔	Approccio chirurgico alla colonna toracica, anteriore, 2 segmenti	03.59.99↔	Altri interventi di riparazione o plastica sulle strutture del canale vertebrale, altro
03.09.23↔	Approccio chirurgico alla colonna toracica, anteriore, 3 e più segmenti	03.6↔	Separazione di aderenze del midollo spinale e delle radici dei nervi
03.09.24↔	Approccio chirurgico alla colonna toracica (mediante laminotomia o emilaminectomia), posteriore, 1 segmento		

03.79↔	Altro shunt spinale	04.08.10↔	Altri interventi sul nervo ottico
03.93.00↔	Inserzione o sostituzione di elettrodo(i) di neurostimolatore spinale, NAS	04.08.99↔	Fenestrazione della guaina del nervo ottico, altro
03.93.10↔	Inserzione o sostituzione di elettrodo(i) di neurostimolatore epidurale temporaneo, sistema a elettrodo singolo, stimolazione di prova	04.11.00↔	Biopsia chiusa [percutanea] [agobiopsia] di nervi cranici o periferici o di gangli, NAS
03.93.11↔	Inserzione o sostituzione di elettrodo(i) di neurostimolatore epidurale temporaneo, sistema a più elettrodi, stimolazione di prova	04.11.10↔	Biopsia chiusa [percutanea] [agobiopsia] del tratto intracranico di nervi cranici
03.93.20↔	Inserzione o sostituzione di elettrodo(i) di neurostimolatore epidurale permanente, sistema a elettrodo singolo, stimolazione continua, percutanea	04.11.20↔	Biopsia chiusa [percutanea] [agobiopsia] del tratto extracranico di nervi cranici
03.93.21↔	Inserzione o sostituzione di elettrodo(i) di neurostimolatore epidurale permanente, sistema a più elettrodi, stimolazione continua, percutanea	04.11.30↔	Biopsia chiusa [percutanea] [agobiopsia] del plesso brachiale
03.93.22↔	Inserzione o sostituzione di elettrodo(i) di neurostimolatore epidurale permanente, sistema a elettrodo singolo, stimolazione continua, chirurgica a cielo aperto	04.11.31↔	Biopsia chiusa [percutanea] [agobiopsia] di nervi del braccio e della mano
03.93.23↔	Inserzione o sostituzione di elettrodo(i) di neurostimolatore epidurale permanente, sistema a più elettrodi, stimolazione continua, chirurgica a cielo aperto	04.11.39↔	Biopsia chiusa [percutanea] [agobiopsia] di altri nervi
03.93.30↔	Inserzione o sostituzione di elettrodo subdurale per stimolazione della radice anteriore	04.11.40↔	Biopsia chiusa [percutanea] [agobiopsia] di nervi delle estremità inferiori
03.93.99↔	Inserzione o sostituzione di elettrodo(i) di neurostimolatore spinale, altro	04.11.99↔	Biopsia chiusa [percutanea] [agobiopsia] di nervi cranici o periferici o di gangli, altro
03.97↔	Revisione di shunt spinale	04.12.00↔	Biopsia a cielo aperto di nervi cranici o periferici o dei gangli, NAS
03.98↔	Rimozione di shunt spinale	04.12.10↔	Biopsia a cielo aperto del tratto intracranico di nervi cranici
04.02↔	Sezione del nervo trigemino	04.12.20↔	Biopsia a cielo aperto del tratto extracranico di nervi cranici
04.03.00↔	Sezione o compressione mirata di altri nervi cranici e periferici, NAS	04.12.30↔	Biopsia a cielo aperto del plesso brachiale
04.03.10↔	Sezione o compressione mirata del nervo vestibolo-cocleare	04.12.31↔	Biopsia a cielo aperto di nervi della spalla
04.03.11↔	Sezione o compressione mirata del tratto intracranico di altri nervi cranici e gangli	04.12.32↔	Biopsia a cielo aperto di nervi del braccio e della mano
04.03.20↔	Sezione o compressione mirata di nervi cranici nel tratto extracranico	04.12.33↔	Biopsia a cielo aperto di nervi del tronco
04.03.30↔	Sezione o compressione mirata del plesso brachiale	04.12.34↔	Biopsia a cielo aperto di nervi del plesso lombosacrale
04.03.31↔	Sezione o compressione mirata di nervi della spalla	04.12.35↔	Biopsia a cielo aperto di nervi delle estremità inferiori
04.03.32↔	Sezione o compressione mirata di nervi del braccio e della mano	04.12.99↔	Biopsia a cielo aperto di nervi cranici o periferici o dei gangli, altro
04.03.33↔	Sezione o compressione mirata di nervi del tronco e delle estremità inferiori	04.2x.00↔	Distruzione di nervi cranici e periferici e di gangli, NAS
04.03.99↔	Sezione o compressione mirata di altri nervi cranici e periferici, altro	04.2x.10↔	Distruzione del tratto intracranico di nervi e gangli cranici
04.04.00↔	Altra incisione dei nervi cranici e periferici, NAS	04.2x.20↔	Distruzione del tratto extracranico di nervi cranici
04.04.10↔	Altra incisione del nervo vestibolo-cocleare	04.2x.30↔	Distruzione del plesso brachiale
04.04.11↔	Altra incisione del tratto intracranico di altri nervi cranici e gangli	04.2x.31↔	Distruzione di nervi della spalla
04.04.20↔	Altra incisione del tratto extracranico di nervi cranici	04.2x.32↔	Distruzione di nervi del braccio e della mano
04.04.30↔	Altra incisione del plesso brachiale	04.2x.33↔	Distruzione di nervi del tronco e del plesso lombosacrale
04.04.31↔	Altra incisione di nervi della spalla	04.2x.34↔	Distruzione di nervi della gamba e del piede
04.04.32↔	Altra incisione di nervi del braccio e della mano	04.2x.39↔	Distruzione di altri nervi o gangli periferici
04.04.33↔	Altra incisione di nervi del tronco e delle estremità inferiori	04.2x.99↔	Distruzione di nervi cranici e periferici e di gangli, altro
04.04.99↔	Altra incisione di altri nervi cranici e periferici, altro	04.3x.00↔	Suture di nervi cranici e periferici, NAS
04.05.00↔	Gangliectomia (e distruzione) del ganglio di Gasser, NAS	04.3x.10↔	Sutura epineurale del tratto extracranico di nervi cranici, primaria
04.05.10↔	Gangliectomia del ganglio di Gasser	04.3x.11↔	Sutura epineurale del plesso brachiale, primaria
04.05.20↔	Distruzione del ganglio di Gasser	04.3x.12↔	Sutura epineurale di nervi della spalla, primaria
04.05.99↔	Gangliectomia (e distruzione) del ganglio di Gasser, altro	04.3x.13↔	Sutura epineurale di nervi del braccio, primaria
04.06.00↔	Altre gangliectomie di nervi cranici o periferici, NAS	04.3x.14↔	Sutura epineurale di nervi della mano, primaria
04.06.10↔	Gangliectomia di gangli intracranici	04.3x.15↔	Sutura epineurale di nervi del tronco, primaria
04.06.20↔	Gangliectomia di altri gangli periferici	04.3x.16↔	Sutura epineurale di nervi della gamba (incl. plesso lombosacrale, inguine, pavimento pelvico), primaria
04.06.99↔	Altra gangliectomia di gangli cranici o periferici, altro	04.3x.17↔	Sutura epineurale di nervi del piede, primaria
04.07.00↔	Altra resezione o asportazione di nervi cranici e periferici, NAS	04.3x.19↔	Sutura epineurale di altri nervi cranici o periferici, primaria
04.07.10↔	Resezione di nervi per innesto	04.3x.20↔	Sutura epineurale del tratto extracranico di nervi cranici, secondaria
04.07.11↔	Rimozione di innesto di nervo	04.3x.21↔	Sutura epineurale del plesso brachiale, secondaria
04.07.20↔	Altra resezione o asportazione di nervi intracranici	04.3x.22↔	Sutura epineurale di nervi della spalla, secondaria
04.07.30↔	Altra resezione o asportazione del tratto extracranico di nervi cranici	04.3x.23↔	Sutura epineurale di nervi del braccio, secondaria
04.07.40↔	Altra resezione o asportazione del plesso brachiale	04.3x.24↔	Sutura epineurale di nervi della mano, secondaria
04.07.41↔	Altra resezione o asportazione di nervi della spalla	04.3x.25↔	Sutura epineurale di nervi del tronco, secondaria
04.07.42↔	Altra resezione o asportazione di nervi del braccio e della mano	04.3x.26↔	Sutura epineurale di nervi della gamba (incl. plesso lombosacrale, inguine, pavimento pelvico), secondaria
04.07.43↔	Altra resezione o asportazione di nervi del tronco e delle estremità inferiori	04.3x.27↔	Sutura epineurale di nervi del piede, secondaria
04.07.99↔	Altra resezione o asportazione di nervi cranici e periferici, altro	04.3x.29↔	Sutura epineurale di altri nervi cranici o periferici, secondaria
04.08.00↔	Fenestrazione della guaina del nervo ottico, NAS	04.3x.30↔	Sutura interfascicolare del tratto extracranico di nervi cranici, primaria
		04.3x.31↔	Sutura interfascicolare del plesso brachiale, primaria
		04.3x.32↔	Sutura interfascicolare di nervi della spalla, primaria
		04.3x.33↔	Sutura interfascicolare di nervi del braccio, primaria
		04.3x.34↔	Sutura interfascicolare di nervi della mano, primaria
		04.3x.35↔	Sutura interfascicolare di nervi del tronco, primaria
		04.3x.36↔	Sutura interfascicolare di nervi della gamba (incl. plesso lombosacrale, inguine, pavimento pelvico), primaria
		04.3x.37↔	Sutura interfascicolare di nervi del piede, primaria
		04.3x.39↔	Sutura interfascicolare di altri nervi cranici e periferici, primaria

04.3x.40↔	Sutura interfascicolare del tratto extracranico di nervi cranici, secondaria	04.6x.51↔	Trasposizione di nervi del tronco e delle estremità inferiori con sutura interfascicolare primaria e secondaria
04.3x.41↔	Sutura interfascicolare del plesso brachiale, secondaria	04.6x.60↔	Trasposizione di nervi della mano con sutura interfascicolare primaria e secondaria
04.3x.42↔	Sutura interfascicolare di nervi della spalla, secondaria	04.6x.70↔	Trasposizione con neurolisi e decompressione del tratto extracranico di nervi cranici
04.3x.43↔	Sutura interfascicolare di nervi del braccio, secondaria	04.6x.71↔	Trasposizione con neurolisi e decompressione del plesso brachiale o di nervi della spalla
04.3x.44↔	Sutura interfascicolare di nervi della mano, secondaria	04.6x.72↔	Trasposizione con neurolisi e decompressione di nervi del braccio
04.3x.45↔	Sutura interfascicolare di nervi del tronco, secondaria	04.6x.73↔	Trasposizione con neurolisi e decompressione di nervi della mano
04.3x.46↔	Sutura interfascicolare di nervi della gamba (incl. plesso lombosacrale, inguine, pavimento pelvico), secondaria	04.6x.74↔	Trasposizione con neurolisi e decompressione di nervi del tronco e delle estremità inferiori
04.3x.47↔	Sutura interfascicolare di nervi del piede, secondaria	04.6x.75↔	Trasposizione di altri nervi cranici e periferici (incl. neurolisi, decompressione, sutura epineurale e interfascicolare)
04.3x.49↔	Sutura interfascicolare di altri nervi cranici e periferici, secondaria	04.6x.99↔	Trasposizione di nervi cranici e periferici, altro
04.3x.99↔	Suture di nervi cranici e periferici, altro	04.71↔	Anastomosi ipoglosso-facciale
04.41↔	Decompressione della radice del trigemino	04.72↔	Anastomosi accessorio-facciale
04.42.00↔	Altra decompressione di nervi cranici, NAS	04.73↔	Anastomosi accessorio-ipoglosso
04.42.10↔	Altra decompressione di nervi cranici, intracranica	04.74.00↔	Altre anastomosi di nervi cranici o periferici, NAS
04.42.20↔	Altra decompressione di nervi cranici, extracranica	04.74.10↔	Anastomosi fascio-fasciale di nervo
04.42.99↔	Altra decompressione di nervi cranici, altro	04.74.11↔	Anastomosi intercosto-fascicolare di nervo
04.49.00↔	Altre decompressioni di nervi periferici o di gangli o separazione di aderenze, NAS	04.74.99↔	Altre anastomosi di nervi cranici o periferici, altro
04.49.10↔	Altra decompressione o separazione di aderenze del plesso brachiale	04.75↔	Revisione di pregressa ricostruzione di nervi cranici e periferici
04.49.11↔	Altra decompressione o separazione di aderenze di nervi della spalla	04.76↔	Riparazione di lesioni traumatiche di vecchia data di nervi cranici e periferici
04.49.12↔	Altra decompressione o separazione di aderenze di nervi del braccio	04.79.00↔	Altra neuroplastica, NAS
04.49.13↔	Altra decompressione o separazione di aderenze di nervi della mano	04.79.10↔	Innesto e trasposizione del tratto extracranico di nervi cranici con sutura epineurale
04.49.14↔	Altra decompressione o separazione di aderenze del plesso lombosacrale, inguine e pavimento pelvico	04.79.11↔	Innesto e trasposizione del plesso brachiale con sutura epineurale
04.49.15↔	Altra decompressione o separazione di aderenze di nervi della gamba	04.79.12↔	Innesto e trasposizione di nervi della spalla con sutura epineurale
04.49.16↔	Altra decompressione o separazione di aderenze di nervi del piede	04.79.13↔	Innesto e trasposizione di nervi del braccio e della mano con sutura epineurale
04.49.99↔	Altra decompressione o separazione di aderenze di altri nervi periferici o gangli	04.79.14↔	Innesto e trasposizione di nervi del tronco e delle estremità inferiori con sutura epineurale
04.5x.00↔	Innesto di nervi cranici o periferici, NAS	04.79.19↔	Innesto e trasposizione del tratto extracranico di nervi cranici con sutura epineurale, altro
04.5x.10↔	Innesto del tratto extracranico di nervi cranici	04.79.20↔	Innesto e trasposizione di nervo con sutura interfascicolare
04.5x.11↔	Innesto del plesso brachiale e di nervi della spalla	04.79.21↔	Innesto e trasposizione del tratto extracranico di nervi cranici con sutura interfascicolare
04.5x.12↔	Innesto di nervi del braccio e della mano	04.79.22↔	Innesto e trasposizione del plesso brachiale con sutura interfascicolare
04.5x.13↔	Innesto di nervi del tronco e delle estremità inferiori	04.79.23↔	Innesto e trasposizione di nervi della spalla con sutura interfascicolare
04.5x.19↔	Innesto di altri nervi cranici o periferici	04.79.24↔	Innesto e trasposizione di nervi del braccio e della mano con sutura interfascicolare
04.5x.99↔	Innesto di nervi cranici o periferici, altro	04.79.25↔	Innesto e trasposizione di nervi del tronco e delle estremità inferiore con sutura interfascicolare
04.6x.00↔	Trasposizione di nervi cranici e periferici, NAS	04.79.29↔	Innesto e trasposizione di nervo con sutura interfascicolare, altro
04.6x.10↔	Trasposizione del tratto extracranico di nervi cranici con sutura epineurale primaria	04.79.99↔	Altra neuroplastica, altro
04.6x.11↔	Trasposizione del tratto extracranico di nervi cranici con sutura epineurale secondaria	04.92.00↔	Inserzione o sostituzione di elettrodo(i) di neurostimolatore periferico, NAS
04.6x.12↔	Trasposizione del tratto extracranico di nervi cranici con sutura interfascicolare primaria e secondaria	04.92.10↔	Inserzione o sostituzione di elettrodo(i) di neurostimolatore periferico temporaneo, sistema a elettrodo singolo, (stimolazione di prova)
04.6x.20↔	Trasposizione del plesso brachiale con sutura epineurale primaria	04.92.11↔	Inserzione o sostituzione di elettrodo(i) di neurostimolatore periferico temporaneo, sistema a più elettrodi, (stimolazione di prova)
04.6x.21↔	Trasposizione del plesso brachiale con sutura epineurale secondaria	04.92.20↔	Inserzione o sostituzione di elettrodo(i) di neurostimolatore periferico permanente, elettrodo cilindrico, sistema a elettrodo singolo, percutanea
04.6x.22↔	Trasposizione del plesso brachiale con sutura interfascicolare primaria	04.92.21↔	Inserzione o sostituzione di elettrodo(i) di neurostimolatore periferico permanente, elettrodo cilindrico, sistema a più elettrodi, percutanea
04.6x.23↔	Trasposizione del plesso brachiale con sutura interfascicolare secondaria	04.92.30↔	Inserzione o sostituzione di elettrodo(i) di neurostimolatore periferico permanente, elettrodo piatto, sistema a elettrodo singolo, chirurgica a cielo aperto
04.6x.30↔	Trasposizione di nervi della spalla con sutura epineurale primaria e secondaria	04.92.31↔	Inserzione o sostituzione di elettrodo(i) di neurostimolatore periferico permanente, elettrodo piatto, sistema a più elettrodi, chirurgica a cielo aperto
04.6x.31↔	Trasposizione di nervi della spalla con sutura interfascicolare primaria e secondaria		
04.6x.40↔	Trasposizione di nervi del braccio con sutura epineurale primaria		
04.6x.41↔	Trasposizione di nervi del braccio con sutura epineurale secondaria		
04.6x.42↔	Trasposizione di nervi del braccio con sutura interfascicolare primaria		
04.6x.43↔	Trasposizione di nervi del braccio con sutura interfascicolare secondaria		
04.6x.50↔	Trasposizione di nervi del tronco e delle estremità inferiori con sutura epineurale primaria e secondaria		

04.92.40↔	Inserzione o sostituzione di elettrodo stimolatore del nervo vago	07.84↔	Asportazione totale del timo in toracosopia
04.92.99↔	Inserzione o sostituzione di elettrodo(i) di neurostimolatore periferico, altro	07.91↔	Esplorazione dell'area timica
04.93.00↔	Rimozione di elettrodo(i) di neurostimolatore periferico, NAS	07.92↔	Altra incisione del timo
04.93.10↔	Rimozione di elettrodo(i) di neurostimolatore periferico, elettrodo cilindrico, sistema a elettrodo singolo	07.93↔	Riparazione del timo
04.93.11↔	Rimozione di elettrodo(i) di neurostimolatore periferico, elettrodo cilindrico, sistema a più elettrodi	07.95↔	Incisione del timo in toracosopia
04.93.20↔	Rimozione di elettrodo(i) di neurostimolatore periferico, elettrodo piatto, sistema a elettrodo singolo	07.98↔	Altri interventi non specificati sul timo in toracosopia
04.93.21↔	Rimozione di elettrodo(i) di neurostimolatore periferico, elettrodo piatto, sistema a più elettrodi	07.99↔	Altri interventi non specificati sul timo
04.93.40↔	Rimozione di elettrodo del nervo vago	08.11.00↔	Biopsia della palpebra, NAS
04.93.99↔	Rimozione di elettrodo(i) di neurostimolatore periferico, altro	08.11.10↔	Biopsia chiusa (agobiopsia) della palpebra
04.94.10↔	Revisione (senza sostituzione) di elettrodo(i) di neurostimolatore periferico, NAS	08.11.20↔	Biopsia a cielo aperto della palpebra, NAS
04.94.11↔	Revisione (senza sostituzione) di elettrodo(i) di neurostimolatore periferico, elettrodo cilindrico, sistema a elettrodo singolo	08.11.99↔	Biopsia della palpebra, altro
04.94.12↔	Revisione (senza sostituzione) di elettrodo(i) di neurostimolatore periferico, elettrodo cilindrico, sistema a più elettrodi	08.21↔	Asportazione di calazio
04.94.13↔	Revisione (senza sostituzione) di elettrodo(i) di neurostimolatore periferico, elettrodo piatto, sistema a elettrodo singolo	08.22.00↔	Asportazione di altra lesione minore della palpebra (chirurgia micrografica), NAS
04.94.14↔	Revisione (senza sostituzione) di elettrodo(i) di neurostimolatore periferico, elettrodo piatto, sistema a più elettrodi	08.22.10↔	Asportazione di altra lesione minore della palpebra, senza controllo istografico (chirurgia micrografica)
04.94.99↔	Revisione (senza sostituzione) di elettrodo(i) di neurostimolatore periferico, altro	08.22.11↔	Asportazione di altra lesione minore della palpebra, con controllo istografico (chirurgia micrografica)
04.99.00↔	Altri interventi sui nervi cranici e periferici, NAS	08.22.99↔	Asportazione di altra lesione minore della palpebra (chirurgia micrografica), altro
04.99.10↔	Impianto o sostituzione di neuroprotesi periferica	08.23.00↔	Asportazione di lesione maggiore della palpebra, non a tutto spessore, NAS
04.99.11↔	Revisione senza sostituzione di neuroprotesi periferica	08.23.10↔	Asportazione di lesione maggiore della palpebra, non a tutto spessore, senza controllo istografico (chirurgia micrografica)
04.99.12↔	Rimozione di neuroprotesi periferica	08.23.11↔	Asportazione di lesione maggiore della palpebra, non a tutto spessore, con controllo istografico (chirurgia micrografica)
04.99.99↔	Altri interventi sui nervi cranici e periferici, altro	08.23.99↔	Asportazione di lesione maggiore della palpebra, non a tutto spessore, altro
05.0↔	Sezione di nervo o ganglio simpatico	08.24.00↔	Asportazione di lesione maggiore della palpebra, a tutto spessore, NAS
05.11↔	Biopsia di nervi o gangli simpatici	08.24.10↔	Asportazione di lesione maggiore della palpebra, a tutto spessore, senza controllo istografico (chirurgia micrografica)
05.81↔	Riparazione di nervo o ganglio simpatico	08.24.11↔	Asportazione di lesione maggiore della palpebra, a tutto spessore, con controllo istografico (chirurgia micrografica)
05.89↔	Altri interventi su nervi o gangli simpatici	08.24.99↔	Asportazione di lesione maggiore della palpebra, a tutto spessore, altro
05.9↔	Altri interventi sul sistema nervoso	08.31↔	Correzione di blefaroptosi con intervento sui muscoli frontali, con sutura
06.01↔	Aspirazione nella regione tiroidea	08.32↔	Correzione di blefaroptosi con intervento sui muscoli frontali con sospensione a fascia
06.02↔	Riapertura di ferita della regione tiroidea	08.33↔	Correzione di blefaroptosi con resezione o avanzamento del muscolo elevatore o aponeurosi
06.09.00↔	Incisione della regione tiroidea, NAS	08.34↔	Correzione di blefaroptosi con altre tecniche che utilizzano il muscolo elevatore
06.09.10↔	Incisione della regione tiroidea: senza ulteriori misure	08.35↔	Correzione di blefaroptosi con tecnica tarsale
06.09.11↔	Incisione della regione tiroidea: drenaggio	08.36↔	Correzione di blefaroptosi con altre tecniche
06.09.12↔	Incisione della regione tiroidea: esplorazione	08.37↔	Riduzione di sovracorrezione di ptosi (della palpebra superiore)
06.09.99↔	Incisione della regione tiroidea, altro	08.38↔	Correzione di retrazione della palpebra
06.89.00↔	Paratiroidectomia parziale, NAS	08.41↔	Riparazione di entropion o ectropion tramite termocauterizzazione
06.89.11↔	Riesplorazione con paratiroidectomia parziale	08.42↔	Riparazione di entropion o ectropion con tecnica di sutura
06.89.13↔	Altri interventi sulle paratiroidi mediante sternotomia	08.43↔	Riparazione di entropion o ectropion con resezione cuneiforme
06.89.99↔	Paratiroidectomia parziale, altro	08.44.00↔	Riparazione di entropion o ectropion con ricostruzione della palpebra, NAS
06.91↔	Sezione dell'istmo tiroideo	08.44.10↔	Riparazione di entropion o ectropion con ricostruzione della palpebra, accorciamento orizzontale della palpebra
06.92↔	Legatura dei vasi tiroidei	08.44.99↔	Altra riparazione di entropion o ectropion con ricostruzione della palpebra
06.93↔	Sutura della tiroide	08.49.00↔	Altra riparazione di entropion o ectropion, NAS
07.00↔	Esplorazione della regione surrenalica, NAS	08.49.10↔	Altra riparazione di entropion o ectropion con intervento sui muscoli retrattori della palpebra
07.01↔	Esplorazione unilaterale della regione surrenalica	08.49.11↔	Altra riparazione di entropion o ectropion con riposizione di lamella palpebrale
07.02↔	Esplorazione bilaterale della regione surrenalica	08.49.99↔	Altra riparazione di entropion o ectropion, altro
07.41↔	Incisione della ghiandola surrenale	08.51↔	Cantotomia
07.42↔	Sezione di nervi afferenti alle ghiandole surrenali	08.52↔	Blefarorrafia
07.43↔	Legatura di vasi delle ghiandole surrenali	08.59.00↔	Altra correzione della posizione della palpebra, NAS
07.44↔	Riparazione delle ghiandole surrenali	08.59.10↔	Cantoplastica, NAS
07.45↔	Reimpianto delle ghiandole surrenali	08.59.11↔	Cantopessia
07.49↔	Altri interventi sulla ghiandola surrenale o sui nervi e vasi surrenalici	08.59.12↔	Correzione di epicanto
07.61↔	Asportazione parziale dell'ipofisi, per via transfrontale	08.59.99↔	Altra correzione della posizione della palpebra, altra
07.62↔	Asportazione parziale dell'ipofisi, per via trans-sfenoidale	08.61.00↔	Ricostruzione della palpebra con lembo o innesto cutaneo, NAS
07.63↔	Asportazione parziale dell'ipofisi, per via non specificata		
07.64↔	Asportazione totale dell'ipofisi per via transfrontale		
07.65↔	Asportazione totale dell'ipofisi per via trans-sfenoidale		
07.68↔	Asportazione totale dell'ipofisi, per altra via specificata		
07.69↔	Asportazione totale dell'ipofisi per via non specificata		
07.80↔	Timectomia, NAS		
07.81↔	Altra asportazione parziale del timo		
07.82↔	Altra asportazione totale del timo		
07.83↔	Asportazione parziale del timo in toracosopia		

08.61.10↔	Ricostruzione della palpebra con lembo cutaneo	10.32↔	Distruzione di lesione della congiuntiva
08.61.11↔	Ricostruzione della palpebra con innesto cutaneo	10.33↔	Altri interventi di distruzione sulla congiuntiva
08.61.99↔	Altra ricostruzione della palpebra con lembo o innesto cutaneo, altro	10.41.00↔	Riparazione di simblefaron con innesto libero, NAS
08.62↔	Ricostruzione della palpebra con innesto o lembo di mucosa	10.41.10↔	Riparazione di simblefaron con innesto libero, autogeno
08.63↔	Ricostruzione della palpebra con innesto del follicolo pilifero	10.41.11↔	Riparazione di simblefaron con innesto libero, non autogeno
08.64↔	Ricostruzione della palpebra con lembo tarsocongiuntivale	10.41.99↔	Altra riparazione di simblefaron con innesto libero
08.69.00↔	Altra ricostruzione della palpebra con lembo o innesto, NAS	10.42.00↔	Ricostruzione di cul-de-sac congiuntivale con innesto libero, NAS
08.69.10↔	Ricostruzione della palpebra con cartilagine	10.42.10↔	Ricostruzione di cul-de-sac congiuntivale con innesto libero, autogeno
08.69.11↔	Ricostruzione della palpebra con materiale alloplastico	10.42.11↔	Ricostruzione di cul-de-sac congiuntivale con innesto libero, non autogeno
08.69.12↔	Ricostruzione della palpebra con tecnica di avanzamento e rotazione palpebrale	10.42.99↔	Altra ricostruzione di cul-de-sac congiuntivale con innesto libero
08.69.13↔	Ricostruzione della palpebra con allungamento della palpebra superiore	10.43↔	Altra ricostruzione di cul-de-sac congiuntivale
08.69.19↔	Ricostruzione della palpebra con altro lembo o innesto	10.44.00↔	Altro innesto libero alla congiuntiva, NAS
08.69.99↔	Altra ricostruzione della palpebra con lembo o innesto, altro	10.44.10↔	Altro innesto libero alla congiuntiva, autogeno
08.70↔	Ricostruzione della palpebra, NAS	10.44.11↔	Altro innesto libero alla congiuntiva, non autogeno
08.71↔	Ricostruzione della palpebra interessante il margine palpebrale, non a tutto spessore	10.44.99↔	Altro innesto libero alla congiuntiva, altro
08.72↔	Altra ricostruzione della palpebra, non a tutto spessore	10.49.00↔	Altra congiuntivoplastica, NAS
08.73.00↔	Ricostruzione della palpebra interessante il margine palpebrale, a tutto spessore, NAS	10.49.10↔	Tenonplastica
08.73.10↔	Ricostruzione con lembo di avanzamento del margine palpebrale	10.49.99↔	Altra congiuntivoplastica, altro
08.73.99↔	Altra ricostruzione della palpebra interessante il margine palpebrale, a tutto spessore	10.5x.00↔	Lisi di aderenze della congiuntiva e della palpebra, NAS
08.74.00↔	Altra ricostruzione della palpebra a tutto spessore, NAS	10.5x.10↔	Lisi di aderenze della congiuntiva e della palpebra con congiuntivoplastica
08.74.10↔	Allungamento della palpebra superiore	10.5x.99↔	Altra lisi di aderenze della congiuntiva e della palpebra
08.74.99↔	Altra ricostruzione della palpebra a tutto spessore, altro	10.6x.00↔	Riparazione di lacerazione della congiuntiva, NAS
08.82↔	Riparazione di lacerazione della palpebra interessante il margine palpebrale, non a tutto spessore	10.6x.10↔	Mediante sutura
08.83↔	Altra riparazione di lacerazione della palpebra, non a tutto spessore	10.6x.99↔	Altra riparazione di lacerazione della congiuntiva
08.84↔	Riparazione di lacerazione della palpebra interessante il margine palpebrale, a tutto spessore	11.0↔	Rimozione di corpo estraneo della cornea con impiego di magneti
08.85↔	Altra ricostruzione di lacerazione della palpebra, a tutto spessore	11.1↔	Incisione della cornea
08.86↔	Ritidectomia della palpebra inferiore	11.21↔	Curettaggio della cornea per striscio o coltura
08.87↔	Ritidectomia della palpebra superiore	11.22.00↔	Biopsia della cornea, NAS
08.89.00↔	Altra riparazione della palpebra, NAS	11.22.10↔	Biopsia chiusa (agobiopsia) della cornea
08.89.10↔	Riparazione della palpebra, angolo mediale o laterale	11.22.20↔	Biopsia a cielo aperto della cornea
08.89.11↔	Riparazione della palpebra mediante sollevamento del sopracciglio	11.22.99↔	Biopsia della cornea, altro
08.89.12↔	Riparazione della palpebra mediante asportazione di prolasso del corpo adiposo dell'orbita	11.31↔	Trasposizione dello pterigium
08.89.13↔	Riparazione della palpebra mediante trattamento superficiale con laser	11.32↔	Asportazione dello pterigium con innesto corneale
08.89.14↔	Riparazione della palpebra mediante altro allungamento della palpebra superiore	11.41↔	Rimozione meccanica dell'epitelio corneale
08.89.15↔	Riparazione della palpebra mediante allungamento della palpebra inferiore	11.42↔	Termocauterizzazione per lesione della cornea
08.89.99↔	Altra riparazione della palpebra, altro	11.43↔	Crioterapia di lesione della cornea
09.11↔	Biopsia della ghiandola lacrimale	11.49.00↔	Altra rimozione o distruzione di lesione della cornea, NAS
09.12↔	Biopsia del sacco lacrimale	11.49.10↔	Distruzione di lesione della cornea, mediante fotocoagulazione laser
09.20↔	Asportazione della ghiandola lacrimale, NAS	11.49.19↔	Altra distruzione di lesione della cornea
09.21↔	Asportazione di lesione della ghiandola lacrimale	11.49.20↔	Cherectomia di lesione della cornea mediante fototerapia
09.22↔	Altra dacrioadenectomia parziale	11.49.29↔	Altra cherectomia di lesione della cornea
09.23↔	Dacrioadenectomia totale	11.49.99↔	Altra rimozione o distruzione di lesione della cornea, altro
09.3↔	Altri interventi sulla ghiandola lacrimale	11.51↔	Sutura di lacerazione corneale
09.6↔	Asportazione del sacco e delle vie lacrimali	11.52↔	Riparazione di deiscenza postoperatoria di incisione corneale
09.71↔	Correzione di eversione del punto lacrimale	11.53↔	Riparazione di lacerazione o ferita della cornea con lembo congiuntivale
09.72↔	Altra riparazione del punto lacrimale	11.59.00↔	Altra riparazione della cornea, NAS
09.81↔	Dacriocistorinostomia [DCR]	11.59.10↔	Riparazione mediante copertura della cornea, NAS
09.82↔	Congiuntivocistorinostomia	11.59.11↔	Riparazione mediante copertura della cornea con membrana amniotica
09.83↔	Congiuntivorinostomia con inserzione di tubo o di supporto	11.59.12↔	Riparazione mediante altra copertura della cornea
09.91↔	Obliterazione del punto lacrimale	11.59.99↔	Altra riparazione della cornea, altro
09.99↔	Altri interventi sull'apparato lacrimale	11.60↔	Trapianto di cornea, NAS
10.0↔	Rimozione di corpo estraneo dalla congiuntiva per incisione	11.61↔	Cheratoplastica lamellare con autoinnesto
10.31.00↔	Asportazione di lesione o tessuto della congiuntiva, NAS	11.62↔	Altra cheratoplastica lamellare
10.31.10↔	Asportazione di lesione o tessuto della congiuntiva con plastica	11.63↔	Cheratoplastica penetrante con autotrapianto
10.31.99↔	Asportazione di lesione o tessuto della congiuntiva, altro	11.64↔	Altra cheratoplastica penetrante
		11.69.00↔	Altro trapianto della cornea, NAS
		11.69.10↔	Autotrapianto controlaterale della cornea
		11.69.20↔	Trapianto di cornea perforante
		11.69.99↔	Altro trapianto della cornea, altro
		11.71↔	Cheratomeleusi
		11.72↔	Cheratofachia
		11.73↔	Cheratoprotesi
		11.74↔	Termocheratoplastica

11.75↔	Cheratotomia radiale	12.83↔	Revisione di ferita operatoria del segmento anteriore dell'occhio, NAC
11.76↔	Epicheratofachia	12.84↔	Asportazione o distruzione di lesione della sclera
11.79.00↔	Altri interventi di ricostruzione sulla cornea compresi quelli di rifrazione, NAS	12.85↔	Riparazione di stafiloma della sclera con innesto
11.79.10↔	Cherectomia fotorefrattiva	12.86↔	Altra riparazione di stafiloma della sclera
11.79.20↔	Impianto di segmento anulare intrastromale della cornea	12.87↔	Rinforzo della sclera mediante innesto
11.79.99↔	Altri interventi di ricostruzione sulla cornea compresi quelli di rifrazione, altro	12.88↔	Altro rinforzo della sclera
11.91↔	Tatuaggio della cornea	12.89↔	Altri interventi sulla sclera
11.92↔	Rimozione di impianto artificiale dalla cornea	12.91.00↔	Svuotamento terapeutico della camera anteriore, NAS
12.00↔	Rimozione di corpo estraneo intraoculare dal segmento anteriore dell'occhio, NAS	12.91.10↔	Irrigazione della camera anteriore, NAS
12.01↔	Rimozione di corpo estraneo intraoculare dal segmento anteriore dell'occhio con impiego di magnete	12.91.11↔	Irrigazione della camera anteriore con rimozione di olio di silicone
12.02↔	Rimozione di corpo estraneo intraoculare dal segmento anteriore dell'occhio senza impiego di magnete	12.91.19↔	Altra irrigazione della camera anteriore
12.11↔	Iridotomia con trasfissione	12.91.20↔	Paracentesi della camera anteriore
12.12↔	Altra iridotomia	12.91.99↔	Svuotamento terapeutico della camera anteriore, altro
12.13↔	Asportazione dell'iride prolassata	12.92.00↔	Iniezione nella camera anteriore, NAS
12.14↔	Altra iridectomia	12.92.10↔	Iniezione di sostanza liquida nella camera anteriore, NAS
12.21↔	Aspirazione diagnostica della camera anteriore dell'occhio	12.92.11↔	Iniezione di liquido nella camera anteriore
12.22↔	Biopsia dell'iride	12.92.12↔	Iniezione di medicamento liquido nella camera anteriore
12.29.00↔	Altre procedure diagnostiche sull'iride, sul corpo ciliare, sulla sclera e sulla camera anteriore, NAS	12.92.19↔	Altra iniezione di sostanza liquida nella camera anteriore
12.29.10↔	Biopsia del corpo ciliare	12.92.20↔	Iniezione di gas nella camera anteriore, NAS
12.29.20↔	Biopsia della sclera	12.92.21↔	Iniezione di aria nella camera anteriore
12.29.30↔	Biopsia del cristallino	12.92.29↔	Altra iniezione di gas nella camera anteriore
12.29.99↔	Altre procedure diagnostiche sull'iride, sul corpo ciliare, sulla sclera e sulla camera anteriore, altro	12.92.99↔	Altra iniezione nella camera anteriore
12.31↔	Lisi di goniosinechie	12.93↔	Rimozione o distruzione di invasione epiteliale dalla camera anteriore
12.32↔	Lisi di altre sinechie anteriori	12.97↔	Altri interventi sull'iride
12.33↔	Lisi di sinechie posteriori	12.98.00↔	Altri interventi sul corpo ciliare, NAS
12.34↔	Lisi di aderenze corneovitreali	12.98.10↔	Fissazione del corpo ciliare
12.35↔	Coreoplastica	12.98.99↔	Altri interventi sul corpo ciliare, altro
12.39.00↔	Altra iridoplastica, NAS	12.99.00↔	Altri interventi sulla camera anteriore, NAS
12.39.10↔	Iridoplastica mediante laser per favorire la circolazione intraoculare	12.99.99↔	Altri interventi sulla camera anteriore, altro
12.39.99↔	Altra iridoplastica, altro	13.00↔	Rimozione di corpo estraneo dal cristallino, NAS
12.40↔	Rimozione di lesione del segmento anteriore dell'occhio, NAS	13.01↔	Rimozione di corpo estraneo dal cristallino con magnete
12.41↔	Distruzione di lesione dell'iride, non escissionale	13.02↔	Rimozione di corpo estraneo dal cristallino senza magnete
12.42↔	Asportazione di lesione dell'iride	13.2↔	Estrazione extracapsulare del cristallino con tecnica di estrazione lineare
12.43↔	Distruzione di lesione del corpo ciliare, non escissionale	13.3↔	Estrazione extracapsulare del cristallino con tecnica di aspirazione semplice (e di irrigazione)
12.44↔	Asportazione di lesione del corpo ciliare	13.41↔	Facomulsificazione ed aspirazione di cataratta
12.51↔	Goniopuntura senza goniotomia	13.42↔	Facoframmentazione meccanica ed aspirazione di cataratta per via posteriore
12.52↔	Goniotomia senza goniopuntura	13.43↔	Facoframmentazione meccanica ed altra aspirazione di cataratta
12.53↔	Goniotomia con goniopuntura	13.59↔	Altra estrazione extracapsulare del cristallino
12.54↔	Trabecolotomia ab externo	13.70↔	Inserzione di cristallino artificiale, NAS
12.59.00↔	Altri interventi per favorire la circolazione intraoculare, NAS	13.71↔	Inserzione di cristallino artificiale intraoculare al momento della estrazione di cataratta
12.59.10↔	Trabecoloplastica o gonioplastica per favorire la circolazione intraoculare	13.72↔	Inserzione secondaria di cristallino intraoculare
12.59.11↔	Aspirazione e raschiamento del trabecolato per favorire la circolazione intraoculare	13.8↔	Rimozione di cristallino impiantato
12.59.99↔	Altri interventi per favorire la circolazione intraoculare, altro	13.90↔	Operazione sul cristallino, NAC
12.61.00↔	Trapanazione della sclera con iridectomia, NAS	13.91↔	Inserzione di protesi intraoculare telescopica
12.61.10↔	Trapanazione coperta della sclera con iridectomia	13.92↔	Capsulotomia del cristallino
12.61.11↔	Trapanazione non coperta della sclera con iridectomia	13.93↔	Chiusura di difetto del cristallino con colla tessutale
12.61.99↔	Altra trapanazione della sclera con iridectomia	13.99↔	Altri interventi sul cristallino, altro
12.62↔	Termocauterizzazione della sclera con iridectomia	14.00↔	Rimozione di corpo estraneo dal segmento posteriore dell'occhio, NAS
12.63↔	Iridencleisi e iridotasi	14.01↔	Rimozione di corpo estraneo dal segmento posteriore dell'occhio con utilizzo di magnete
12.64.00↔	Trabecolectomia ab externo, NAS	14.02↔	Rimozione di corpo estraneo dal segmento posteriore dell'occhio senza utilizzo di magnete
12.64.10↔	Trabecolectomia coperta ab externo	14.19↔	Altre procedure diagnostiche sulla retina, sulla coroide, sul corpo vitreo e sulla camera posteriore
12.64.11↔	Trabecolectomia non coperta ab externo	14.26↔	Distruzione di lesione corioretinica con terapia radiante
12.64.99↔	Altra trabecolectomia ab externo	14.27↔	Distruzione di lesione corioretinica mediante impianto di sorgente radioattiva
12.65↔	Altra fistolizzazione della sclera con iridectomia	14.31↔	Riparazione di lacerazione della retina mediante diatermia
12.66↔	Revisione postoperatoria di interventi di fistolizzazione della sclera	14.32↔	Riparazione di lacerazione della retina mediante crioterapia
12.69.00↔	Altri interventi di fistolizzazione della sclera, NAS	14.33↔	Riparazione di lacerazione della retina mediante fotocoagulazione con xenon-arc
12.69.10↔	Interventi filtranti per ridurre la elevata pressione intraoculare		
12.69.99↔	Altri interventi di fistolizzazione della sclera, altro		
12.81↔	Sutura di lacerazione della sclera		
12.82↔	Riparazione di fistola della sclera		

14.34↔	Riparazione di lacerazione della retina mediante fotocoagulazione con laser	15.29.41↔	Rifissazione di un solo muscolo extraoculare retto
14.35↔	Riparazione di lacerazione della retina mediante fotocoagulazione di tipo non specificato	15.29.42↔	Rifissazione di un solo muscolo extraoculare obliquo
14.39.00↔	Altra riparazione di lacerazione della retina, NAS	15.29.49↔	Altra rifissazione di un solo muscolo extraoculare
14.39.10↔	Riparazione di lacerazione della retina con liquidi pesanti	15.6↔	Revisione di intervento su muscolo extraoculare
14.39.99↔	Altra riparazione di lacerazione della retina, altro	16.01↔	Orbitotomia con lembo osseo
14.41↔	Piombaggio sclerale con impianto	16.02↔	Orbitotomia con inserzione di impianto orbitale
14.49↔	Altro piombaggio sclerale	16.09↔	Altra orbitotomia
14.51↔	Riparazione di distacco retinico mediante diatermia	16.1↔	Rimozione di corpo estraneo penetrante dell'occhio, NAS
14.52↔	Riparazione di distacco retinico con crioterapia	16.23↔	Biopsia del bulbo oculare e dell'orbita
14.53↔	Riparazione di distacco retinico mediante fotocoagulazione con xenon-arc	16.31↔	Rimozione del contenuto del bulbo oculare con impianto endosclerale contemporaneo
14.54↔	Riparazione di distacco retinico mediante fotocoagulazione con laser	16.39↔	Altra eviscerazione del bulbo oculare
14.55↔	Riparazione di distacco retinico mediante fotocoagulazione di tipo non specificato	16.41↔	Enucleazione del bulbo oculare con impianto contemporaneo di protesi nella capsula di Tenone , con inserzione di muscoli
14.59.00↔	Altra riparazione di distacco retinico, NAS	16.42↔	Enucleazione del bulbo oculare con altro impianto contemporaneo
14.59.10↔	Riparazione di distacco retinico con liquidi pesanti	16.49↔	Altra enucleazione del bulbo oculare
14.59.11↔	Riparazione di distacco retinico mediante endotamponamento con gas	16.51.00↔	Esenterazione dell'orbita con rimozione di strutture adiacenti, NAS
14.59.99↔	Altra riparazione di distacco retinico, altro	16.51.10↔	Esenterazione dell'orbita con rimozione di strutture adiacenti, con conservazione della cute palpebrale
14.6x.00↔	Rimozione di materiale impiantato chirurgicamente dalla camera posteriore, NAS	16.51.11↔	Esenterazione dell'orbita con rimozione di strutture adiacenti, senza conservazione della cute palpebrale
14.6x.10↔	Revisione e sostituzione di piombaggio sclerale	16.51.99↔	Altra esenterazione dell'orbita con rimozione di strutture adiacenti
14.6x.20↔	Rimozione di piombaggio sclerale	16.52.00↔	Esenterazione dell'orbita con rimozione terapeutica di osso orbitale, NAS
14.6x.99↔	Rimozione di materiale impiantato chirurgicamente dalla camera posteriore, altro	16.52.10↔	Esenterazione dell'orbita con rimozione terapeutica di osso orbitale, con conservazione della cute palpebrale
14.71.00↔	Rimozione del corpo vitreo per via anteriore, NAS	16.52.11↔	Esenterazione dell'orbita con rimozione terapeutica di osso orbitale, senza conservazione della cute palpebrale
14.71.10↔	Vitrectomia anteriore via pars plana	16.52.99↔	Altra esenterazione dell'orbita con rimozione terapeutica di osso orbitale
14.71.19↔	Altra vitrectomia via pars plana	16.59.00↔	Altra esenterazione dell'orbita, NAS
14.71.99↔	Rimozione del corpo vitreo per via anteriore, altro	16.59.10↔	Altra esenterazione dell'orbita, con conservazione della cute palpebrale
14.72↔	Altra rimozione del corpo vitreo	16.59.11↔	Altra esenterazione dell'orbita, senza conservazione della cute palpebrale
14.73.00↔	Vitrectomia meccanica per via anteriore, NAS	16.59.99↔	Altra esenterazione dell'orbita, altro
14.73.10↔	Vitrectomia meccanica anteriore via pars plana	16.61.00↔	Inserzione secondaria di impianto oculare, NAS
14.73.19↔	Vitrectomia meccanica anteriore per altra via	16.61.10↔	Inserzione secondaria di impianto oculare, innesto dermoadiposo
14.73.99↔	Vitrectomia meccanica per via anteriore, altro	16.61.99↔	Inserzione secondaria di impianto oculare, altro
14.74↔	Altra vitrectomia meccanica	16.62.00↔	Revisione e reinserzione di impianto oculare, NAS
14.79↔	Altri interventi sul corpo vitreo	16.62.10↔	Revisione di impianto oculare
14.9x.00↔	Altri interventi sulla retina, sulla coroide e sulla camera posteriore, NAS	16.62.20↔	Sostituzione di impianto oculare, inserzione di innesto dermoadiposo
14.9x.10↔	Altro intervento sulla retina, rotazione della retina	16.62.29↔	Altra sostituzione di impianto oculare
14.9x.11↔	Inserzione di protesi retinica epiretinale	16.62.99↔	Altra revisione e reinserzione di impianto oculare
14.9x.12↔	Sostituzione di protesi retinica epiretinale	16.63↔	Revisione della cavità dopo enucleazione con innesto
14.9x.13↔	Rimozione di protesi retinica epiretinale	16.64↔	Altra revisione della cavità dopo enucleazione
14.9x.14↔	Inserzione di protesi retinica subretinale	16.65.00↔	Innesto secondario ad esenterazione della cavità orbitale, NAS
14.9x.15↔	Sostituzione di protesi retinica subretinale	16.65.10↔	Innesto dermoadiposo secondario ad esenterazione della cavità orbitale
14.9x.16↔	Rimozione di protesi retinica subretinale	16.65.99↔	Altro innesto secondario ad esenterazione della cavità orbitale
14.9x.20↔	Fissazione di marcatori per radioterapia di retina, coroide e camera posteriore	16.66↔	Altra revisione di eviscerazione della cavità orbitale
14.9x.21↔	Rimozione di marcatori per radioterapia di retina, coroide e camera posteriore	16.69↔	Altri interventi secondari dopo rimozione di bulbo oculare
14.9x.22↔	Correzione della posizione di applicatore radioattivo su retina, coroide e camera posteriore	16.71↔	Rimozione di protesi oculare
14.9x.23↔	Rimozione di applicatore radioattivo da retina, coroide e camera posteriore	16.72↔	Rimozione di protesi orbitale
14.9x.99↔	Altri interventi sulla retina, sulla coroide e sulla camera posteriore, altro	16.81↔	Riparazione di ferita dell'orbita
15.29.00↔	Altri interventi su un solo muscolo extraoculare, NAS	16.82↔	Riparazione di rottura del bulbo oculare
15.29.01↔	Altri interventi su un solo muscolo extraoculare retto	16.89↔	Altra riparazione di lesione del bulbo oculare o dell'orbita
15.29.02↔	Altri interventi su un solo muscolo extraoculare obliquo	16.92↔	Asportazione di lesione dell'orbita
15.29.09↔	Altri interventi su un solo muscolo extraoculare, altro	16.98.00↔	Altri interventi sull'orbita, NAS
15.29.10↔	Adesiolisi di un solo muscolo extraoculare, NAS	16.98.10↔	Ricostruzione dell'orbita, NAS
15.29.11↔	Adesiolisi di un solo muscolo extraoculare retto	16.98.11↔	Ricostruzione della parete orbitale con lembo microvascolare
15.29.12↔	Adesiolisi di un solo muscolo extraoculare obliquo	16.98.19↔	Altra ricostruzione della parete orbitale
15.29.19↔	Altra adesiolisi di un solo muscolo extraoculare	16.98.20↔	Decompressione ossea dell'orbita
15.29.30↔	Distacco di un solo muscolo extraoculare, NAS	16.98.21↔	Asportazione di tessuto adiposo dall'orbita
15.29.31↔	Distacco di un solo muscolo extraoculare retto	16.98.22↔	Inserzione di sistema intraoculare di somministrazione farmacologica
15.29.32↔	Distacco di un solo muscolo extraoculare obliquo		
15.29.39↔	Distacco di un solo muscolo extraoculare, altro		
15.29.40↔	Rifissazione di un solo muscolo extraoculare, NAS		

16.98.23↔	Inserzione di sistema estrabulare di somministrazione farmacologica	19.11↔	Stapedectomia e stapedoplastica con protesi di staffa
16.98.24↔	Aumento temporaneo intraoperatorio della pressione oculare	19.19.00↔	Altra stapedectomia e stapedoplastica, NAS
16.98.25↔	Rimozione di impianto dopo intervento per glaucoma	19.19.10↔	Stapedotomia con protesi di staffa autologa (incudostapedotomia)
16.98.99↔	Altri interventi sull'orbita, altro	19.19.11↔	Stapedotomia con protesi di staffa alloplastica (incudostapedotomia)
18.01↔	Perforazione del lobo dell'orecchio	19.19.12↔	Malleostapedotomia
18.02↔	Incisione del canale uditivo esterno	19.19.99↔	Altra stapedectomia e stapedoplastica, altro
18.09↔	Altra incisione dell'orecchio esterno	19.21↔	Revisione di stapedotomia, stapedectomia e stapedoplastica con sostituzione dell'incudine
18.21.00↔	Asportazione di fistola preauricolare o di seno preauricolare, NAS	19.29.00↔	Altra revisione di stapedotomia, stapedectomia e stapedoplastica, NAS
18.21.10↔	Asportazione di fistola preauricolare o di seno preauricolare, senza controllo istografico	19.29.10↔	Altra revisione di stapedotomia e stapedectomia con protesi di staffa
18.21.11↔	Asportazione di fistola preauricolare o di seno preauricolare, con controllo istografico	19.29.11↔	Altra revisione di stapedotomia e stapedectomia con protesi di staffa autologa
18.21.99↔	Asportazione di fistola preauricolare o di seno preauricolare, altro	19.29.12↔	Altra revisione di stapedotomia e stapedectomia con protesi di staffa alloplastica
18.29.00↔	Asportazione o distruzione di altra lesione dell'orecchio esterno, NAS	19.29.13↔	Altra revisione di plastica della staffa (senza sostituzione dell'incudine)
18.29.01↔	Distruzione di lesione dell'orecchio esterno o del meato uditivo esterno	19.29.99↔	Altra revisione di stapedotomia, stapedectomia e stapedoplastica, altro
18.29.10↔	Asportazione di altra lesione dell'orecchio esterno o del meato uditivo esterno, senza controllo istografico	19.4↔	Miringoplastica
18.29.11↔	Asportazione di altra lesione dell'orecchio esterno o del meato uditivo esterno, con controllo istografico	19.52↔	Timpanoplastica di tipo II
18.29.99↔	Asportazione o distruzione di altra lesione dell'orecchio esterno, altro	19.53↔	Timpanoplastica di tipo III
18.31.00↔	Asportazione radicale di lesione dell'orecchio esterno, NAS	19.54↔	Timpanoplastica di tipo IV
18.31.10↔	Asportazione radicale di lesione dell'orecchio esterno o del meato uditivo esterno o resezione parziale del padiglione auricolare, senza controllo istografico	19.55↔	Timpanoplastica di tipo V
18.31.11↔	Asportazione radicale di lesione dell'orecchio esterno o del meato uditivo esterno o resezione parziale del padiglione auricolare, con controllo istografico	19.56.00↔	Timpanoplastica e ossiculoplastica, NAS
18.31.19↔	Asportazione radicale di lesione dell'orecchio esterno, altro	19.56.10↔	Timpanoplastica con antrotomia, atticotomia, atticoantrotomia o mastoidectomia: Senza impianto di protesi o con impianto di ossicino autologo
18.39.00↔	Altra asportazione dell'orecchio esterno, NAS	19.56.11↔	Timpanoplastica con antrotomia, atticotomia, atticoantrotomia o mastoidectomia: Con impianto di protesi alloplastica, allogenica o xenogenica
18.39.10↔	Resezione totale del padiglione auricolare, senza controllo istografico	19.56.20↔	Timpanoplastica con confezione di cavità timpanomastoidea (cavità aperta): Senza impianto di protesi o con impianto di ossicino autologo
18.39.11↔	Resezione del padiglione auricolare: totale, con controllo istografico	19.56.21↔	Timpanoplastica con confezione di cavità timpanomastoidea (cavità aperta): Con impianto di protesi alloplastica, allogenica o xenogenica
18.39.19↔	Altra resezione del padiglione auricolare, altro	19.56.99↔	Timpanoplastica e ossiculoplastica, altro
18.39.99↔	Altra asportazione dell'orecchio esterno, altro	19.6↔	Revisione di timpanoplastica
18.6x.00↔	Ricostruzione del canale uditivo esterno, NAS	19.9x.00↔	Altra riparazione dell'orecchio medio, NAS
18.6x.10↔	Allargamento del canale uditivo esterno	19.9x.10↔	Interventi microchirurgici sull'orecchio medio, NAS
18.6x.20↔	Ricostruzione di canale uditivo esterno (preesistente)	19.9x.11↔	Riduzione di cavità timpanomastoidea
18.6x.30↔	Costruzione di canale uditivo esterno (non preesistente, atresia)	19.9x.12↔	Riparazione dell'orecchio medio: Reimpianto / riparazione della parete posteriore del meato uditivo
18.6x.99↔	Ricostruzione del canale uditivo esterno, altro	19.9x.13↔	Ricostruzione dell'orecchio medio
18.71.00↔	Ricostruzione di padiglione auricolare, NAS	19.9x.14↔	Chiusura di fistola mastoidea
18.71.10↔	Ricostruzione di padiglione auricolare, parziale, NAS	19.9x.19↔	Interventi microchirurgici sull'orecchio medio, altro
18.71.11↔	Ricostruzione di padiglione auricolare, parziale con espansore tissutale	19.9x.99↔	Altra riparazione dell'orecchio medio, altro
18.71.12↔	Ricostruzione di padiglione auricolare, parziale con lembo galeale	20.01↔	Miringotomia con inserzione di drenaggio
18.71.13↔	Ricostruzione di padiglione auricolare, parziale con innesto di cartilagine	20.23.00↔	Incisione dell'orecchio medio, NAS
18.71.14↔	Ricostruzione di padiglione auricolare, parziale con lembo microvascolare	20.23.10↔	Antrotomia
18.71.19↔	Ricostruzione di padiglione auricolare, parziale, altro	20.23.11↔	Atticotomia
18.71.20↔	Ricostruzione di padiglione auricolare, totale, NAS	20.23.12↔	Timpanotomia con chiusura della membrana della finestra rotonda e/o ovale
18.71.21↔	Ricostruzione di padiglione auricolare, totale con espansore tissutale	20.23.13↔	Timpanotomia esplorativa
18.71.22↔	Ricostruzione di padiglione auricolare, totale con lembo galeale	20.23.99↔	Incisione dell'orecchio medio, altro
18.71.23↔	Ricostruzione di padiglione auricolare, totale con innesto di cartilagine	20.61.00↔	Fenestrazione dell'orecchio interno (iniziale), NAS
18.71.24↔	Ricostruzione di padiglione auricolare, totale con lembo microvascolare	20.61.10↔	Fenestrazione dell'orecchio interno, senza impianto di protesi (procedura iniziale)
18.71.29↔	Ricostruzione di padiglione auricolare, totale, altro	20.61.99↔	Fenestrazione dell'orecchio interno (iniziale), altro
18.71.30↔	Impianto di materiale alloplastico nella ricostruzione di padiglione auricolare	20.62.00↔	Revisione di fenestrazione dell'orecchio interno, NAS
18.71.99↔	Ricostruzione di padiglione auricolare, altro	20.62.10↔	Revisione di fenestrazione dell'orecchio interno, senza impianto di protesi
18.72↔	Reimpianto di orecchio amputato	20.62.99↔	Revisione di fenestrazione dell'orecchio interno, altro
18.79↔	Altra riparazione plastica dell'orecchio esterno	20.93↔	Riparazione delle finestre ovale e rotonda
18.9↔	Altri interventi sull'orecchio esterno	20.99.00↔	Altri interventi sull'orecchio medio e interno, NAS
		20.99.10↔	Impianto di ancoraggio osseo nell'orecchio medio o interno
		20.99.20↔	Chiusura di fistola del labirinto

20.99.30↔	Rimozione di impianto cocleare o di apparecchio acustico impiantabile	22.71↔	Chiusura di fistola di seno paranasale
20.99.99↔	Altri interventi sull'orecchio medio e interno, altro	22.79.00↔	Riparazione di seno paranasale, NAS
21.04↔	Controllo di epistassi mediante legatura delle arterie etmoidali	22.79.10↔	Riparazione dell'osso frontale
21.05↔	Controllo di epistassi mediante legatura (transantrale) della arteria mascellare	22.79.11↔	Riparazione o cranializzazione di parete dell'osso frontale
21.06↔	Controllo di epistassi mediante legatura dell'arteria carotide esterna	22.79.19↔	Altra riparazione di seno paranasale
21.07↔	Controllo di epistassi mediante asportazione della mucosa nasale e innesto di cute del setto e della parete laterale del naso	23.6↔	Impianto di protesi dentaria
21.1↔	Incisione del naso	24.0↔	Incisione di gengiva o di osso alveolare
21.30↔	Asportazione o distruzione di lesione del naso, NAS	24.2x.00↔	Gengivoplastica, NAS
21.31.00↔	Asportazione o distruzione locale di lesione intranasale, NAS	24.2x.10↔	Gengivoplastica con innesto o impianto
21.31.10↔	Asportazione locale di lesione endonasale, approccio endonasale	24.2x.99↔	Gengivoplastica, altro
21.31.12↔	Distruzione di lesione endonasale	24.31↔	Asportazione di lesione o tessuto della gengiva
21.31.19↔	Asportazione locale di lesione endonasale, altro	24.5x.00↔	Alveoloplastica, NAS
21.31.99↔	Asportazione o distruzione locale di lesione intranasale, altro	24.5x.10↔	Alveoloplastica con innesto
21.32.00↔	Asportazione o distruzione locale di altra lesione del naso, NAS	24.5x.99↔	Alveoloplastica, altro
21.32.10↔	Asportazione o distruzione locale di altra lesione del naso, senza controllo istografico	24.7↔	Applicazione di apparecchio ortodontico
21.32.11↔	Asportazione o distruzione locale di altra lesione del naso, con controllo istografico	24.91.00↔	Estensione o approfondimento del solco linguale o buccolabiale, NAS
21.32.99↔	Asportazione o distruzione locale di altra lesione del naso, altro	24.91.10↔	Vestiboloplastica
21.4x.00↔	Resezione del naso, NAS	24.91.11↔	Plastica del pavimento della bocca
21.4x.10↔	Resezione del naso, parziale, senza controllo istografico	24.91.99↔	Estensione o approfondimento del solco linguale o buccolabiale, altro
21.4x.11↔	Resezione del naso, parziale, con controllo istografico	24.99.00↔	Altri interventi sui denti, NAS
21.4x.20↔	Resezione del naso, subtotale, senza controllo istografico	24.99.10↔	Esposizione di impianto endosseo con posa di distanziatore
21.4x.21↔	Resezione del naso, subtotale, con controllo istografico	24.99.11↔	Stabilizzazione di un dente
21.4x.30↔	Resezione del naso, totale, senza controllo istografico	24.99.20↔	Rialzo del seno mascellare mediante l'uso di distrattore endorale
21.4x.31↔	Resezione del naso, totale, con controllo istografico	24.99.99↔	Altri interventi sui denti, altro
21.4x.99↔	Altra resezione del naso	25.59.00↔	Altri interventi di riparazione e di plastica sulla lingua, NAS
21.5↔	Resezione sottomucosa del setto nasale	25.59.10↔	Ricostruzione plastica della lingua, NAS
21.62↔	Frattura dei turbinati	25.59.11↔	Plastica riduttiva della lingua
21.72↔	Riduzione aperta di frattura nasale	25.59.99↔	Altri interventi di riparazione e di plastica sulla lingua, altro
21.82↔	Chiusura di fistola nasale	26.41.00↔	Sutura di lacerazione di ghiandola salivare, NAS
21.83.00↔	Ricostruzione totale del naso, NAS	26.41.10↔	Sutura di lacerazione di dotto salivare
21.83.10↔	Rinosettoplastica con correzione di cartilagine o osso, con innesti autologhi locali	26.41.99↔	Sutura di lacerazione di ghiandola salivare, altro
21.83.11↔	Rinosettoplastica con correzione di cartilagine o osso, con innesti autologhi distali, trapianti allogenici o xenogenici	26.42↔	Chiusura di fistola di ghiandola salivare
21.83.12↔	Rinosettoplastica con correzione di osso e cartilagine	26.49.00↔	Altri interventi di riparazione e di plastica su ghiandole o dotti salivari, NAS
21.83.20↔	Ricostruzione totale del naso con impianto di materiale alloplastico	26.49.10↔	Fistolizzazione di ghiandola salivare
21.83.99↔	Ricostruzione totale del naso, altro	26.49.11↔	Trapianto di apertura del dotto salivare
21.84↔	Revisione di rinoplastica	26.49.12↔	Riposizionamento di dotto salivare
21.85↔	Rinoplastica di ingrandimento	26.49.99↔	Altri interventi di riparazione e di plastica su ghiandole o dotti salivari, altro
21.86.00↔	Rinoplastica delle parti molli, NAS	27.1↔	Incisione del palato
21.86.10↔	Rinoplastica delle parti molli, naso esterno	27.32.00↔	Asportazione o distruzione ampia di lesione o tessuto del palato osseo, NAS
21.86.11↔	Rinoplastica con lembo locale o distale	27.32.10↔	Asportazione totale per via transorale di lesione o tessuto del palato osseo
21.86.99↔	Rinoplastica delle parti molli, altro	27.32.11↔	Asportazione radicale per via transmandibolare di lesione o tessuto del palato osseo [resezione in blocco]
21.87↔	Altra rinoplastica	27.32.12↔	Asportazione radicale per via transfacciale di lesione o tessuto del palato osseo [resezione in blocco]
21.88.00↔	Altra plastica del setto, NAS	27.32.99↔	Asportazione o distruzione ampia di lesione o tessuto del palato osseo, altro
21.88.10↔	Plastica del setto, ispessimento del setto	27.42↔	Ampia asportazione di lesione del labbro
21.88.11↔	Plastica del setto, Riparazione di scorrimento del setto con lembo mucoso scorrevole	27.43.00↔	Altra asportazione di lesione o tessuto del labbro, NAS
21.88.12↔	Plastica del setto, Correzione plastica senza resezione	27.43.10↔	Altra asportazione di lesione o tessuto del labbro, asportazione locale
21.88.13↔	Plastica del setto, Correzione plastica con resezione	27.43.99↔	Altra asportazione di lesione o tessuto del labbro, altro
21.88.14↔	Plastica del setto, Ricostruzione plastica del setto nasale, con innesto autologo locale (controlaterale)	27.44.00↔	Asportazione radicale di lesione del labbro, NAS
21.88.15↔	Plastica del setto, Ricostruzione plastica del setto nasale, con innesti autologhi distali, trapianti allogenici o xenogenici	27.44.10↔	Asportazione radicale di lesione del labbro con controllo istografico
21.88.99↔	Altra plastica del setto, altro	27.44.20↔	Asportazione radicale di lesione cutanea del labbro con innesto o trasposizione di cute
21.89↔	Altri interventi di riparazione e di plastica del naso	27.44.99↔	Asportazione radicale di lesione del labbro, altro
21.91↔	Lisi di aderenze del naso	27.49.00↔	Altra asportazione della bocca, NAS
21.99.00↔	Altri interventi sul naso, NAS	27.49.10↔	Asportazione della guancia
21.99.10↔	Resezione monolaterale di atresia coanale, transnasale per via endoscopica	27.49.11↔	Asportazione del pavimento della bocca
21.99.20↔	Resezione bilaterale di atresia coanale, transnasale per via endoscopica	27.49.99↔	Altra asportazione della bocca, altro
21.99.99↔	Altri interventi sul naso, altro	27.53↔	Chiusura di fistola della bocca
		27.54.00↔	Riparazione di schisi (congenita) del labbro, NAS
		27.54.10↔	Labioplastica per schisi (congenita) del labbro
		27.54.11↔	Intervento secondario per schisi (congenita) del labbro

27.54.99↔	Riparazione di schisi (congenita) del labbro, altro	29.2x.21↔	Intervento su vestigia di arco branchiale, intervento secondario
27.55.00↔	Innesto a tutto spessore di cute su labbro e bocca, NAS	29.2x.99↔	Asportazione di cisti o vestigia di fessura branchiale, altro
27.55.10↔	Piccolo innesto a tutto spessore su labbro e bocca	29.33.00↔	Faringectomia (parziale), NAS
27.55.20↔	Ampio innesto a tutto spessore su labbro e bocca	29.33.10↔	Faringectomia parziale, senza ricostruzione
27.55.99↔	Innesto a tutto spessore di cute su labbro e bocca, altro	29.33.11↔	Faringectomia parziale, Ricostruzione con lembo peduncolato regionale o a distanza
27.57.00↔	Impianto di innesto peduncolato o libero su labbro e bocca, NAS	29.33.12↔	Faringectomia parziale, Ricostruzione con innesto libero con anastomosi microvascolare
27.57.10↔	Impianto di innesto libero con anastomosi microvascolare su labbro e bocca	29.33.20↔	Faringectomia totale, Ricostruzione con lembo peduncolato regionale o a distanza
27.57.11↔	Impianto di lembo a distanza peduncolato su labbro e bocca	29.33.21↔	Faringectomia totale, Ricostruzione con innesto libero con anastomosi microvascolare, innesto intestinale libero o pull-up gastrico
27.57.99↔	Innesto di lembo peduncolato o libero su labbro e bocca, altro	29.33.99↔	Faringectomia (parziale), altro
27.58↔	Revisione di lembo peduncolato o libero o di innesto cutaneo libero di labbro e bocca	29.4x.00↔	Intervento di plastica faringea, NAS
27.59.00↔	Altra ricostruzione plastica di labbro e bocca, NAS	29.4x.10↔	Intervento di plastica faringea, con mucosa locale o lembo cutaneo libero
27.59.10↔	Piccolo innesto cutaneo rigenerativo temporaneo nel labbro	29.4x.11↔	Intervento di plastica faringea, con lembo miocutaneo peduncolato
27.59.11↔	Ampio innesto cutaneo rigenerativo temporaneo nel labbro	29.4x.12↔	Intervento di plastica faringea, con innesto con anastomosi microvascolare, innesto intestinale o pull-up gastrico
27.59.20↔	Piccola copertura dei tessuti molli del labbro con cheratinociti coltivati	29.4x.99↔	Intervento di plastica faringea, altro
27.59.21↔	Ampia copertura dei tessuti molli del labbro con cheratinociti coltivati	29.51↔	Sutura di lacerazione della faringe
27.59.30↔	Piccola copertura temporanea dei tessuti molli del labbro mediante combinazione di varie procedure	29.52↔	Chiusura di fistola di fessura branchiale
27.59.31↔	Ampia copertura temporanea dei tessuti molli del labbro mediante combinazione di varie procedure	29.53↔	Chiusura di altra fistola della faringe
27.59.40↔	Altra ricostruzione plastica di labbro e bocca mediante innesto libero con anastomosi microvascolare	29.59↔	Altra riparazione della faringe
27.59.41↔	Altra ricostruzione plastica di labbro e bocca con lembo a distanza peduncolato	29.92↔	Sezione del nervo glossofaringeo
27.59.50↔	Distacco del peduncolo dopo plastica cutanea del labbro	30.1x.00↔	Emilaringectomia, NAS
27.59.60↔	Inserzione di espansore tissutale nel labbro	30.1x.10↔	Emilaringectomia, sopraglottica orizzontale
27.59.99↔	Altra ricostruzione plastica di labbro e bocca, altro	30.1x.11↔	Emilaringectomia, sopraglottica con asportazione della base della lingua
27.61↔	Sutura di lacerazione del palato	30.1x.99↔	Emilaringectomia, altro
27.62.00↔	Correzione di palatoschisi, NAS	30.22.00↔	Cordectomia, NAS
27.62.10↔	Ricostruzione plastica primaria del palato osseo senza innesto osseo	30.22.10↔	Cordectomia, endolaringea
27.62.11↔	Ricostruzione plastica primaria del palato osseo con innesto osseo	30.22.11↔	Cordectomia, mediante tirotonomia
27.62.12↔	Ricostruzione plastica primaria del palato molle	30.22.99↔	Cordectomia, altro
27.62.20↔	Ricostruzione plastica secondaria del palato osseo senza innesto osseo	30.29.00↔	Altra laringectomia parziale, NAS
27.62.21↔	Ricostruzione plastica secondaria del palato osseo con innesto osseo	30.29.10↔	Cricoidoepiglottopessia (CHEP)
27.62.22↔	Ricostruzione plastica secondaria del palato molle	30.29.11↔	Cricoidopessia (CHP)
27.62.99↔	Correzione di palatoschisi, altro	30.29.20↔	Asportazione parziale faringolaringea
27.63.00↔	Revisione di correzione di palatoschisi, NAS	30.29.21↔	Laringectomia parziale frontale (Huet)
27.63.10↔	Revisione di correzione di palatoschisi, Gnatoplastica	30.29.22↔	Laringectomia parziale frontolaterale (Leroux-Robert)
27.63.11↔	Revisione di correzione di palatoschisi, Gnatoplastica con osteoplastica	30.29.30↔	Aritenoidectomia
27.63.20↔	Revisione di correzione di palatoschisi, Correzione secondaria di gnatoschisi	30.29.99↔	Altra laringectomia parziale, altro
27.63.99↔	Revisione di correzione di palatoschisi, altro	30.3x.00↔	Laringectomia totale, NAS
27.69.00↔	Altra riparazione plastica del palato, NAS	30.3x.10↔	Laringectomia totale, senza ricostruzione
27.69.10↔	Riparazione plastica del palato molle	30.3x.11↔	Laringectomia totale, ricostruzione con mucosa locale
27.69.11↔	Riparazione plastica del palato osseo	30.3x.12↔	Laringectomia totale, ricostruzione con innesto non vascularizzato
27.69.99↔	Altra riparazione plastica del palato, altro	30.3x.13↔	Laringectomia totale, ricostruzione con lembo regionale peduncolato
27.73↔	Riparazione dell'ugola	30.3x.14↔	Laringectomia totale, ricostruzione con lembo a distanza peduncolato
27.92↔	Incisione della bocca, struttura non specificata	30.3x.15↔	Laringectomia totale, ricostruzione con innesto libero con anastomosi microvascolare
27.99↔	Altri interventi sul cavo orale	30.3x.16↔	Laringectomia totale, ricostruzione con innesto intestinale libero
28.7x.00↔	Controllo di emorragia dopo tonsillectomia e adenoidectomia, NAS	30.3x.17↔	Laringectomia totale, ricostruzione con pull-up gastrico
28.7x.10↔	Controllo di emorragia dopo tonsillectomia	30.3x.19↔	Laringectomia totale, altra ricostruzione
28.7x.11↔	Controllo di emorragia dopo adenoidectomia	30.3x.99↔	Laringectomia totale, altro
28.7x.99↔	Controllo di emorragia dopo tonsillectomia e adenoidectomia, altro	30.4x.00↔	Laringectomia radicale, NAS
28.92↔	Asportazione di lesione di tonsille e adenoidi	30.4x.10↔	Laringectomia radicale, con faringectomia, senza ricostruzione
28.99↔	Altri interventi su tonsille e adenoidi	30.4x.11↔	Laringectomia radicale, con faringectomia, ricostruzione con mucosa locale
29.0↔	Faringotomia	30.4x.12↔	Laringectomia radicale, con faringectomia, ricostruzione con innesto non vascularizzato
29.2x.00↔	Asportazione di cisti o vestigia di fessura branchiale, NAS	30.4x.13↔	Laringectomia radicale, con faringectomia, ricostruzione con lembo regionale peduncolato
29.2x.10↔	Asportazione di cisti laterale del collo	30.4x.14↔	Laringectomia radicale, con faringectomia, ricostruzione con lembo peduncolato
29.2x.11↔	Asportazione di cisti o vestigia di fessura branchiale quale intervento secondario	30.4x.15↔	Laringectomia radicale, con faringectomia, ricostruzione con innesto libero con anastomosi microvascolare
29.2x.20↔	Intervento su vestigia di arco branchiale, NAS		

30.4x.16↔	Laringectomia radicale, con faringectomia, ricostruzione con innesto intestinale libero	32.09.10↔	Altra asportazione o distruzione locale di lesione o tessuto bronchiale, mediante toracotomia
30.4x.17↔	Laringectomia radicale, con faringectomia, ricostruzione con pull-up gastrico	32.09.20↔	Altra asportazione o distruzione locale di lesione o tessuto bronchiale, mediante toracosopia
30.4x.19↔	Laringectomia radicale, con faringectomia, altra ricostruzione	32.09.99↔	Altra asportazione o distruzione locale di lesione o tessuto bronchiale, altro
30.4x.20↔	Laringectomia radicale, con faringectomia e tiroidectomia, senza ricostruzione	32.1x.00↔	Altra asportazione bronchiale, NAS
30.4x.21↔	Laringectomia radicale, con faringectomia e tiroidectomia, ricostruzione con mucosa locale	32.1x.10↔	Altra asportazione bronchiale, resezione della biforcazione
30.4x.22↔	Laringectomia radicale, con faringectomia e tiroidectomia, ricostruzione con innesto non vascularizzato	32.1x.20↔	Altra asportazione bronchiale, revisione per insufficienza di moncone bronchiale
30.4x.23↔	Laringectomia radicale, con faringectomia e tiroidectomia, ricostruzione con lembo regionale peduncolato	32.1x.99↔	Altra asportazione bronchiale, altro
30.4x.24↔	Laringectomia radicale, con faringectomia e tiroidectomia, ricostruzione con lembo peduncolato	32.24↔	Escissione percutanea di lesione o tessuto polmonare
30.4x.25↔	Laringectomia radicale, con faringectomia e tiroidectomia, ricostruzione con innesto libero con anastomosi microvascolare	32.30↔	Resezione segmentale del polmone in toracosopia
30.4x.26↔	Laringectomia radicale, con faringectomia e tiroidectomia, ricostruzione con innesto intestinale libero	32.39↔	Altra resezione segmentale non specificata del polmone
30.4x.27↔	Laringectomia radicale, con faringectomia e tiroidectomia, ricostruzione con pull-up gastrico	32.41.00↔	Lobectomia del polmone in toracosopia, NAS
30.4x.29↔	Laringectomia radicale, con faringectomia e tiroidectomia, altra ricostruzione	32.41.10↔	Lobectomia del polmone, per via torascopica, senza menzione di linfadenectomia radicale, NAS
30.4x.99↔	Laringectomia radicale, altro	32.41.11↔	Lobectomia del polmone, per via torascopica, senza menzione di linfadenectomia radicale, senza dilatazione broncoplastica o angioplastica
31.61↔	Sutura di lacerazione della laringe	32.41.12↔	Lobectomia del polmone, per via torascopica, senza menzione di linfadenectomia radicale, con dilatazione broncoplastica
31.62↔	Chiusura di fistola della laringe	32.41.13↔	Lobectomia del polmone, per via torascopica, senza menzione di linfadenectomia radicale, con dilatazione angioplastica
31.63↔	Revisione di laringostomia	32.41.14↔	Lobectomia del polmone, per via torascopica, senza menzione di linfadenectomia radicale, con dilatazione broncoplastica e angioplastica
31.64↔	Riparazione di frattura della laringe	32.41.19↔	Lobectomia del polmone, per via torascopica, senza menzione di linfadenectomia radicale, altro
31.69.00↔	Altra riparazione della laringe, NAS	32.41.20↔	Lobectomia del polmone, per via torascopica, con linfadenectomia radicale
31.69.10↔	Laringoplastica, NAS	32.42.00↔	Lobectomia del polmone, chirurgica a cielo aperto, NAS
31.69.11↔	Laringoplastica di medializzazione, NAS	32.42.10↔	Lobectomia del polmone, chirurgica a cielo aperto, senza menzione di linfadenectomia radicale, NAS
31.69.12↔	Laringoplastica di medializzazione, tiroplastica di tipo I	32.42.11↔	Lobectomia del polmone, chirurgica a cielo aperto, senza menzione di linfadenectomia radicale, senza dilatazione broncoplastica o angioplastica
31.69.13↔	Laringoplastica di medializzazione mediante iniezione	32.42.12↔	Lobectomia del polmone, chirurgica a cielo aperto, senza menzione di linfadenectomia radicale, con dilatazione broncoplastica
31.69.14↔	Laringoplastica di medializzazione, per via esterna	32.42.13↔	Lobectomia del polmone, chirurgica a cielo aperto, senza menzione di linfadenectomia radicale, con dilatazione angioplastica
31.69.20↔	Plastica di allargamento della glottide (endolaringea)	32.42.14↔	Lobectomia del polmone, chirurgica a cielo aperto, senza menzione di linfadenectomia radicale, con dilatazione broncoplastica e angioplastica
31.69.30↔	Cricotiroideopessia	32.42.19↔	Lobectomia del polmone, chirurgica a cielo aperto, senza menzione di linfadenectomia radicale, altro
31.69.31↔	Aritenoideopessia	32.42.20↔	Lobectomia del polmone, chirurgica a cielo aperto, con linfadenectomia radicale, NAS
31.69.40↔	Costruzione / revisione di neoglottide	32.42.21↔	Lobectomia del polmone, chirurgica a cielo aperto, con linfadenectomia radicale, senza dilatazione broncoplastica o angioplastica
31.69.41↔	Ricostruzione plastica della laringe	32.42.22↔	Lobectomia del polmone, chirurgica a cielo aperto, con linfadenectomia radicale, con dilatazione broncoplastica
31.69.42↔	Ricostruzione plastica di corda vocale	32.42.23↔	Lobectomia del polmone, chirurgica a cielo aperto, con linfadenectomia radicale, con dilatazione angioplastica
31.69.99↔	Altra riparazione della laringe, altro	32.42.24↔	Lobectomia del polmone, chirurgica a cielo aperto, con linfadenectomia radicale, con dilatazione broncoplastica e angioplastica
31.71↔	Sutura di lacerazione della trachea	32.42.29↔	Lobectomia del polmone, chirurgica a cielo aperto, con linfadenectomia radicale, altro
31.72↔	Chiusura di fistola esterna della trachea	32.42.30↔	Lobectomia del polmone, allargata
31.73↔	Chiusura di altra fistola della trachea	32.42.40↔	Lobectomia del polmone, bilobectomia, NAS
31.79.00↔	Altri interventi di riparazione e di plastica sulla trachea, NAS	32.42.41↔	Lobectomia del polmone, bilobectomia, senza dilatazione broncoplastica o angioplastica
31.79.10↔	Plastica di allargamento di tracheostomia	32.42.42↔	Lobectomia del polmone, bilobectomia, con dilatazione broncoplastica
31.79.11↔	Ricostruzione plastica (trapianto di trachea)	32.42.43↔	Lobectomia del polmone, bilobectomia, con dilatazione angioplastica
31.79.12↔	Tracheopessia		
31.79.13↔	Anastomosi termino-terminale della trachea (per lacerazione)		
31.79.14↔	Resezione cricotracheale		
31.79.15↔	Altra ricostruzione (plastica) della trachea per stenosi tracheali		
31.79.99↔	Altri interventi di riparazione e di plastica sulla trachea, altro		
31.91↔	Sezione del nervo laringeo		
31.92↔	Lisi di aderenze della trachea o della laringe		
31.98↔	Altri interventi sulla laringe		
31.99.00↔	Altri interventi sulla trachea, NAS		
32.01.00↔	Asportazione o distruzione endoscopica di lesione o tessuto bronchiale, NAS		
32.01.10↔	Asportazione o distruzione endoscopica di lesione o tessuto bronchiale, terapia fotodinamica broncoscopica		
32.01.11↔	Asportazione o distruzione endoscopica di lesione o tessuto bronchiale, terapia broncoscopica con argon beamer		
32.01.12↔	Asportazione o distruzione endoscopica di lesione o tessuto bronchiale, terapia laser broncoscopica		
32.01.13↔	Asportazione o distruzione endoscopica di lesione o tessuto bronchiale, termoplastica della muscolatura bronchiale		
32.01.99↔	Asportazione o distruzione endoscopica di lesione o tessuto bronchiale, altro		
32.09.00↔	Altra asportazione o distruzione locale di lesione o tessuto bronchiale, NAS		

32.42.44↔	Lobectomia del polmone, bilobectomia, con dilatazione broncoplastica e angioplastica	33.71.99↔	Inserzione o sostituzione endoscopica di valvola(e) bronchiale(i), altro
32.42.49↔	Lobectomia del polmone, bilobectomia, altro	33.79.00↔	Inserzione endoscopica di altro dispositivo o sostanza nel(i) bronco(hi), NAS
32.42.99↔	Lobectomia del polmone, chirurgica a cielo aperto, altro	33.79.10↔	Inserzione endoscopica di sostanza per fini di riduzione del volume, NAS
32.49↔	Altra lobectomia del polmone	33.79.11↔	Inserzione endoscopica di gel per fini di riduzione biologica del volume
32.50↔	Pneumonectomia in toracosopia	33.79.19↔	Inserzione endoscopica di sostanza per fini di riduzione del volume, altro
32.59↔	Altra pneumonectomia non specificata	33.79.20↔	Inserzione di spirali per fini di riduzione del volume, NAS
32.6↔	Dissezione radicale delle strutture toraciche	33.79.21↔	Inserzione di 1 o 2 spirali per fini di riduzione del volume
32.9↔	Altra asportazione del polmone	33.79.22↔	Inserzione di 3 o 4 spirali per fini di riduzione del volume
33.0↔	Incisione di bronco	33.79.23↔	Inserzione di 5 o 6 spirali per fini di riduzione del volume
33.1↔	Incisione del polmone	33.79.24↔	Inserzione di 7 o 8 spirali per fini di riduzione del volume
33.20↔	Biopsia del polmone in toracosopia	33.79.25↔	Inserzione di 9 o 10 spirali per fini di riduzione del volume
33.25↔	Biopsia a cielo aperto del bronco	33.79.26↔	Inserzione di 11 o 12 spirali per fini di riduzione del volume
33.33↔	Pneumoperitoneo per collasso del polmone	33.79.27↔	Inserzione di 13 o 14 spirali per fini di riduzione del volume
33.41↔	Sutura di lacerazione bronchiale	33.79.28↔	Inserzione di 15 o 16 spirali per fini di riduzione del volume
33.42↔	Chiusura di fistola bronchiale	33.79.29↔	Inserzione di 17 o più spirali per fini di riduzione del volume
33.43↔	Chiusura di lacerazione polmonare	33.79.99↔	Inserzione endoscopica di altro dispositivo o sostanza nel(i) bronco(hi), altro
33.48.00↔	Altri interventi riparativi e plastici sui bronchi, NAS	33.92↔	Legatura di bronco
33.48.10↔	Copertura plastica di anastomosi e suture bronchiali, NAS	33.98↔	Altri interventi sui bronchi
33.48.11↔	Copertura plastica di anastomosi e suture bronchiali, con grande omento	33.99↔	Altri interventi sui polmoni
33.48.12↔	Copertura plastica di anastomosi e suture bronchiali, con trasposizione di muscolo	34.02↔	Toracotomia esplorativa
33.48.13↔	Copertura plastica di anastomosi e suture bronchiali, con pericardio	34.03↔	Riapertura di toracotomia (recente)
33.48.14↔	Copertura plastica di anastomosi e suture bronchiali, con diaframma	34.1↔	Incisione del mediastino
33.48.15↔	Copertura plastica di anastomosi e suture bronchiali, con vena azygos	34.20↔	Biopsia della pleura in toracosopia
33.48.16↔	Copertura plastica di anastomosi e suture bronchiali, con pleura	34.21.00↔	Toracosopia transpleurica, NAS
33.48.17↔	Copertura plastica di anastomosi e suture bronchiali, con tessuto adiposo pericardico	34.21.10↔	Toracosopia transpleurica, primo intervento
33.48.19↔	Copertura plastica di anastomosi e suture bronchiali, altro	34.21.20↔	Toracosopia transpleurica, reintervento
33.48.99↔	Altri interventi riparativi e plastici sui bronchi, altro	34.21.99↔	Toracosopia transpleurica, altro
33.49.00↔	Altri interventi riparativi e plastici sui polmoni, NAS	34.26↔	Biopsia del mediastino a cielo aperto
33.49.10↔	Copertura plastica di anastomosi e suture vascolari intratoraciche, NAS	34.27.00↔	Biopsia del diaframma, NAS
33.49.11↔	Copertura plastica di anastomosi e suture vascolari intratoraciche, con grande omento	34.27.10↔	Biopsia chiusa (agobiopsia) del diaframma
33.49.12↔	Copertura plastica di anastomosi e suture vascolari intratoraciche, con trasposizione di muscolo	34.27.20↔	Biopsia a cielo aperto del diaframma
33.49.13↔	Copertura plastica di anastomosi e suture vascolari intratoraciche, con pericardio	34.27.99↔	Biopsia del diaframma, altro
33.49.14↔	Copertura plastica di anastomosi e suture vascolari intratoraciche, con diaframma	34.3x.00↔	Asportazione o distruzione di lesione o tessuto del mediastino, NAS
33.49.15↔	Copertura plastica di anastomosi e suture vascolari intratoraciche, con vena azygos	34.3x.10↔	Asportazione di lesione o tessuto del mediastino
33.49.16↔	Copertura plastica di anastomosi e suture vascolari intratoraciche, con pleura	34.3x.20↔	Resezione di lesione o tessuto del mediastino, NAS
33.49.17↔	Copertura plastica di anastomosi e suture vascolari intratoraciche, con tessuto adiposo pericardico	34.3x.21↔	Resezione di lesione o tessuto del mediastino, senza resezione di organi mediastinici
33.49.19↔	Copertura plastica di anastomosi e suture vascolari intratoraciche, altro	34.3x.22↔	Resezione di lesione o tessuto del mediastino, con resezione polmonare o resezione parziale della parete toracica
33.49.99↔	Altri interventi riparativi e plastici sui polmoni, altro	34.3x.23↔	Resezione di lesione o tessuto del mediastino, con resezione parziale del pericardio
33.71.00↔	Inserzione o sostituzione endoscopica di valvola(e) bronchiale(i), NAS	34.3x.24↔	Resezione di lesione o tessuto del mediastino, con sostituzione vascolare mediante protesi
33.71.10↔	Inserzione endoscopica di valvola(e) bronchiale(i), NAS	34.3x.25↔	Resezione di lesione o tessuto del mediastino, con resezione polmonare e sostituzione vascolare
33.71.11↔	Inserzione endoscopica di valvola(e) bronchiale(i), una valvola	34.3x.26↔	Resezione di lesione o tessuto del mediastino, con resezione polmonare e resezione parziale del pericardio
33.71.12↔	Inserzione endoscopica di valvola(e) bronchiale(i), due valvole	34.3x.27↔	Resezione di lesione o tessuto del mediastino, con resezione parziale del pericardio e sostituzione vascolare
33.71.13↔	Inserzione endoscopica di valvola(e) bronchiale(i), tre valvole	34.3x.28↔	Resezione di lesione o tessuto del mediastino, con resezione parziale di polmone e pericardio e sostituzione vascolare
33.71.14↔	Inserzione endoscopica di valvola(e) bronchiale(i), quattro valvole	34.3x.29↔	Resezione di lesione o tessuto del mediastino, altro
33.71.15↔	Inserzione endoscopica di valvola(e) bronchiale(i), cinque e più valvole	34.3x.30↔	Distruzione di lesione o tessuto del mediastino
33.71.20↔	Sostituzione endoscopica di valvola(e) bronchiale(i), NAS	34.3x.99↔	Asportazione o distruzione di lesione o tessuto del mediastino, altro
33.71.21↔	Sostituzione endoscopica di valvola(e) bronchiale(i), una valvola	34.4x.00↔	Asportazione o distruzione di lesione della parete toracica, NAS
33.71.22↔	Sostituzione endoscopica di valvola(e) bronchiale(i), due valvole	34.4x.10↔	Asportazione di lesione della parete toracica
33.71.23↔	Sostituzione endoscopica di valvola(e) bronchiale(i), tre valvole	34.4x.20↔	Resezione parziale di lesione della parete toracica, NAS
33.71.24↔	Sostituzione endoscopica di valvola(e) bronchiale(i), quattro valvole	34.4x.21↔	Resezione parziale di lesione della parete toracica, senza ricostruzione
33.71.25↔	Sostituzione endoscopica di valvola(e) bronchiale(i), cinque e più valvole	34.4x.22↔	Resezione parziale di lesione della parete toracica, con ricostruzione
		34.4x.30↔	Resezione di lesione della parete toracica, asportazione completa dello sterno, NAS

34.4x.31↔	Resezione di lesione della parete toracica, asportazione completa dello sterno, senza ricostruzione	35.19.11↔	Ricostruzione a cuore aperto di valvola del tronco arterioso, senza sostituzione, per anomalie valvolari congenite
34.4x.32↔	Resezione di lesione della parete toracica, asportazione completa dello sterno, con ricostruzione	35.19.99↔	Valvuloplastica a cuore aperto, senza sostituzione, altra valvola, altro
34.4x.40↔	Distruzione di lesione della parete toracica	35.29.00↔	Sostituzione di valvola cardiaca, altra valvola, NAS
34.4x.99↔	Asportazione o distruzione di lesione della parete toracica, altro	35.29.10↔	Sostituzione di valvola atrioventricolare per anomalie valvolari congenite
34.51↔	Decorticazione del polmone	35.29.20↔	Sostituzione di valvola del tronco arterioso per anomalie valvolari congenite
34.52↔	Decorticazione del polmone in toracoscopia	35.29.99↔	Sostituzione di valvola cardiaca, altra valvola, altro
34.59.00↔	Altra asportazione della pleura, NAS	35.31↔	Interventi sul muscolo papillare
34.59.10↔	Altra asportazione della pleura, pleurectomia toracoscopica	35.32↔	Interventi sulle corde tendinee
34.59.20↔	Altra asportazione della pleura, pleurectomia chirurgica a cielo aperto	35.39.00↔	Interventi su altre strutture adiacenti alle valvole del cuore, NAS
34.59.99↔	Altra asportazione della pleura, altro	35.39.10↔	Resezione sopravalvolare, valvola cardiaca, NAS
34.6x.00↔	Pleurodesi, NAS	35.39.11↔	Resezione sopravalvolare aortica
34.6x.11↔	Pleurodesi, chirurgica a cielo aperto, senza decorticazione	35.39.12↔	Resezione sopravalvolare polmonare
34.6x.12↔	Pleurodesi, chirurgica a cielo aperto, con decorticazione	35.39.19↔	Resezione sopravalvolare, altra valvola cardiaca
34.6x.13↔	Pleurodesi, chirurgica a cielo aperto, con talcaggio	35.39.99↔	Interventi su altre strutture adiacenti alle valvole del cuore, altro
34.6x.19↔	Pleurodesi, chirurgica a cielo aperto, altro	36.17↔	Bypass arterioso addomino-coronarico
34.6x.20↔	Pleurodesi, per via toracoscopica, NAS	36.2↔	Rivascolarizzazione cardiaca mediante innesto arterioso
34.6x.21↔	Pleurodesi, per via toracoscopica, senza decorticazione	36.39.00↔	Altra rivascolarizzazione cardiaca, NAS
34.6x.22↔	Pleurodesi, per via toracoscopica, con decorticazione	36.39.10↔	Rivascolarizzazione cardiaca mediante patch coronarico
34.6x.23↔	Pleurodesi, per via toracoscopica, con talcaggio	36.39.11↔	Revisione di bypass coronarico
34.6x.29↔	Pleurodesi, per via toracoscopica, altro	36.39.12↔	Nuovo innesto di bypass coronarico
34.6x.99↔	Pleurodesi, altro	36.39.13↔	Trasposizione di arterie coronarie
34.71↔	Sutura di lacerazione della parete toracica	36.39.14↔	Rivascolarizzazione cardiaca con innesto libero di arteria mammaria interna (IMA)
34.72↔	Chiusura di toracostomia	36.39.99↔	Altra rivascolarizzazione cardiaca, altro
34.73↔	Chiusura di altra fistola del torace	36.91↔	Riparazione di aneurisma di un vaso coronarico
34.79.00↔	Altra riparazione della parete toracica, NAS	36.99.00↔	Altri interventi sui vasi del cuore NAS
34.79.10↔	Altra riparazione della parete toracica, chiusura secondaria di toracotomia, NAS	36.99.10↔	Trapianto intracoronarico di cellule staminali, NAS
34.79.11↔	Altra riparazione della parete toracica, chiusura secondaria di toracotomia, con filo	36.99.11↔	Trapianto intracoronarico di cellule staminali senza arricchimento di frazioni di cellule staminali né moltiplicazione in coltura
34.79.12↔	Altra riparazione della parete toracica, chiusura secondaria di toracotomia, con placca	36.99.12↔	Trapianto intracoronarico di cellule staminali con arricchimento di frazioni di cellule staminali o moltiplicazione in coltura
34.79.19↔	Altra riparazione della parete toracica, chiusura secondaria di toracotomia, altro	36.99.19↔	Trapianto intracoronarico di cellule staminali, altro
34.79.20↔	Altra riparazione chirurgica a cielo aperto, della parete toracica, stabilizzazione, NAS	36.99.20↔	Interventi per anomalie congenite dei vasi cardiaci
34.79.21↔	Altra riparazione chirurgica a cielo aperto, della parete toracica, stabilizzazione, con filo	36.99.30↔	Ricostruzione dell'ostio coronarico
34.79.22↔	Altra riparazione chirurgica a cielo aperto, della parete toracica, stabilizzazione, con placca	36.99.40↔	Simpatectomia coronarica
34.79.29↔	Altra riparazione chirurgica a cielo aperto della parete toracica, stabilizzazione, altro	36.99.99↔	Altri interventi sui vasi cardiaci, altro
34.79.30↔	Altra riparazione della parete toracica, riduzione aperta di frattura sternale, NAS	37.10↔	Incisione cardiaca, NAS
34.79.31↔	Altra riparazione della parete toracica, riduzione aperta di frattura sternale, con filo	37.11.00↔	Cardiotomia, NAS
34.79.32↔	Altra riparazione della parete toracica, riduzione aperta di frattura sternale, con placca	37.11.10↔	Incisione epicardica, endocardica ed epimiocardica
34.79.39↔	Altra riparazione della parete toracica, riduzione aperta di frattura sternale, altro	37.11.99↔	Cardiotomia, altro
34.79.40↔	Altra riparazione della parete toracica, osteoplastica e innesto osseo	37.12↔	Pericardiotomia
34.79.99↔	Altra riparazione della parete toracica, altro	37.31.00↔	Pericardiectomia, NAS
34.81↔	Asportazione di lesione o tessuto del diaframma	37.31.10↔	Pericardiectomia, parziale
34.82↔	Sutura di lacerazione del diaframma	37.31.20↔	Pericardiectomia, totale
34.83↔	Chiusura di fistola del diaframma	37.31.30↔	Adesiolisi del pericardio
34.84↔	Altra riparazione del diaframma	37.31.99↔	Pericardiectomia, altro
34.85↔	Impianto di pace-maker diaframmatico	37.67.12↔	Rimozione o revisione di sistema di modulazione della contrattilità cardiaca (CCM)
34.89.00↔	Altri interventi sul diaframma, NAS	37.75.00↔	Revisione di elettrodo, NAS
34.89.10↔	Altri interventi sul diaframma, incisione	37.75.10↔	Correzione di sonda di pace-maker o defibrillatore
34.89.99↔	Altri interventi sul diaframma, altro	37.75.20↔	Correzione di innesto di sonda di pace-maker o defibrillatore
34.93↔	Riparazione della pleura	37.75.99↔	Revisione di elettrodo, altro
34.99.00↔	Altri interventi sul torace, NAS	37.77.00↔	Rimozione di elettrodo senza sostituzione, NAS
34.99.10↔	Prelievo di cartilagine costale per innesto	37.77.10↔	Impiego di ausili tecnici per la rimozione di elettrodi di pace-maker o defibrillatore, laser a eccimeri
34.99.99↔	Altri interventi sul torace, altro	37.77.11↔	Impiego di ausili tecnici per la rimozione di elettrodi di pace-maker o defibrillatore, dispositivo di dissezione elettrochirurgico
35.19.00↔	Valvuloplastica a cuore aperto, senza sostituzione, altra valvola, NAS	37.77.19↔	Impiego di ausili tecnici per la rimozione di elettrodi di pace-maker o defibrillatore, altro
35.19.10↔	Ricostruzione a cuore aperto di valvola atrioventricolare, senza sostituzione, per anomalie valvolari congenite	37.77.80↔	Impiego di ausili tecnici per la rimozione di elettrodi di pace-maker o defibrillatore, NAS
		37.77.99↔	Rimozione di elettrodo senza sostituzione, altro
		37.79.01↔	Impianto di registratore di eventi cardiaci
		37.79.10↔	Impianto o sostituzione del generatore di impulsi (senza modifica della sonda) di registratore di eventi cardiaci, NAS

37.79.11↔	Sostituzione del generatore di impulsi (senza modifica della sonda) di registratore di eventi cardiaci	37.94.99↔	Impianto o sostituzione di defibrillatore automatico, sistema completo [AICD], altro
37.79.19↔	Impianto o sostituzione del generatore di impulsi (senza modifica della sonda) di registratore di eventi cardiaci, altro	37.98.00↔	Sostituzione del solo generatore di impulsi del defibrillatore automatico, NAS
37.85.00↔	Sostituzione di un qualsiasi pace-maker con apparecchio a camera singola non specificato come sensibile alla frequenza, NAS	37.98.10↔	Sostituzione del solo generatore di impulsi del defibrillatore automatico con stimolazione monocamerale
37.85.10↔	Sostituzione di generatore di impulsi di un qualsiasi pace-maker con apparecchio a camera singola non specificato come sensibile alla frequenza	37.98.11↔	Sostituzione del solo generatore di impulsi del defibrillatore automatico con stimolazione bicamerale
37.85.20↔	Sostituzione di generatore di impulsi e sonda di un qualsiasi pace-maker con apparecchio a camera singola non specificato come sensibile alla frequenza	37.98.12↔	Sostituzione del solo generatore di impulsi del defibrillatore automatico con stimolazione biventricolare
37.85.99↔	Sostituzione di un qualsiasi pace-maker con apparecchio a camera singola non specificato come sensibile alla frequenza, altro	37.98.99↔	Sostituzione del solo generatore di impulsi del defibrillatore automatico, altro
37.87.00↔	Sostituzione di un qualsiasi pace-maker a camera doppia, NAS	37.99.00↔	Altri interventi sul cuore e sul pericardio, NAS
37.87.10↔	Sostituzione del generatore di impulsi di un qualsiasi pace-maker a camera doppia	37.99.10↔	Trapianto intramiocardico di cellule staminali, NAS
37.87.20↔	Sostituzione del generatore di impulsi e sonda di un qualsiasi pace-maker a camera doppia	37.99.11↔	Trapianto intramiocardico di cellule staminali senza arricchimento di frazioni di cellule staminali né moltiplicazione in coltura
37.87.99↔	Sostituzione di un qualsiasi pace-maker a camera doppia, altro	37.99.12↔	Trapianto intramiocardico di cellule staminali con arricchimento di frazioni di cellule staminali o moltiplicazione in coltura
37.88.00↔	Inserzione di pace-maker a camera tripla (per stimolazione biventricolare), NAS	37.99.19↔	Trapianto intramiocardico di cellule staminali, altro
37.88.10↔	Inserzione di pace-maker a camera tripla (per stimolazione biventricolare) con possibilità di monitoraggio a distanza	37.99.20↔	Interventi per anomalie congenite del cuore, NAS
37.88.99↔	Inserzione di pace-maker a camera tripla (per stimolazione biventricolare), altro	37.99.29↔	Interventi per anomalie congenite del cuore, altro
37.89.00↔	Revisione o rimozione di pace-maker, NAS	37.99.30↔	Legatura di orecchietta cardiaca
37.89.10↔	Revisione di pace-maker, defibrillatore, sincronizzatore o registratore di eventi cardiaci	37.99.80↔	Reintervento su cuore e pericardio
37.89.20↔	Conversione del sistema da camera singola a camera doppia o tripla, NAS	37.99.99↔	Altri interventi sul cuore e sul pericardio, altro
37.89.21↔	Conversione del sistema da camera singola a camera doppia	38.01↔	Incisione di vasi intracranici
37.89.22↔	Conversione del sistema da camera singola a camera tripla	38.02.00↔	Incisione di altri vasi del capo e del collo, NAS
37.89.23↔	Conversione del sistema da camera doppia a camera tripla	38.02.10↔	Incisione di arterie extracraniche del capo e del collo
37.89.29↔	Conversione del sistema da camera singola a camera doppia o tripla, altro	38.02.20↔	Incisione di vene extracraniche del capo e del collo
37.89.30↔	Revisione di pace-maker a camera tripla, NAS	38.02.21↔	Incisione della vena giugulare (esterna) (interna)
37.89.31↔	Sostituzione del generatore di impulsi di un qualsiasi pace-maker a camera tripla, NAS	38.02.28↔	Incisione di altre vene extracraniche profonde del capo e del collo
37.89.39↔	Revisione di pace-maker a camera tripla, altro	38.02.29↔	Incisione di vene extracraniche del capo e del collo, altro
37.89.40↔	Rimozione (senza sostituzione) di pace-maker o pace-maker con risincronizzazione, NAS	38.02.99↔	Incisione di altri vasi del capo e del collo, altro
37.89.41↔	Rimozione di pace-maker	38.03.00↔	Incisione di vasi dell'arto superiore, NAS
37.89.42↔	Rimozione di pace-maker con risincronizzazione	38.03.10↔	Incisione di arterie dell'arto superiore, NAS
37.89.49↔	Rimozione (senza sostituzione) di pace-maker o pace-maker con risincronizzazione, altro	38.03.11↔	Incisione dell'arteria ascellare
37.89.50↔	Rimozione di pace-maker, defibrillatore, sincronizzatore o registratore di eventi cardiaci	38.03.19↔	Incisione di altre arterie del braccio
37.89.99↔	Revisione o rimozione di pace-maker, altro	38.03.20↔	Incisione di arterie dell'avambraccio
37.94.00↔	Impianto o sostituzione di defibrillatore, NAS	38.03.21↔	Incisione di arterie della mano
37.94.01↔	Impianto di defibrillatore con stimolazione monocamerale	38.03.30↔	Incisione di vene dell'arto superiore, NAS
37.94.02↔	Impianto di defibrillatore con stimolazione bicamerale	38.03.31↔	Incisione della vena ascellare
37.94.03↔	Impianto di defibrillatore con stimolazione biventricolare	38.03.38↔	Incisione di altre vene profonde dell'arto superiore
37.94.04↔	Impianto di defibrillatore con sensore di pressione supplementare per misurazione non invasiva della pressione ventricolare destra	38.03.39↔	Incisione di vene dell'arto superiore, altro
37.94.05↔	Impianto di defibrillatore con elettrodo sottocutaneo	38.03.99↔	Incisione di vasi dell'arto superiore, altro
37.94.10↔	Sostituzione di defibrillatore, NAS	38.04.00↔	Incisione dell'aorta, NAS
37.94.11↔	Sostituzione di defibrillatore con stimolazione monocamerale	38.04.10↔	Incisione dell'aorta ascendente e dell'arco aortico
37.94.12↔	Sostituzione di defibrillatore con stimolazione bicamerale	38.04.20↔	Incisione dell'aorta discendente
37.94.15↔	Sostituzione di defibrillatore con elettrodo sottocutaneo	38.04.30↔	Incisione dell'aorta addominale
37.94.19↔	Sostituzione di defibrillatore, altro	38.04.99↔	Incisione dell'aorta, altro
37.94.20↔	Conversione del sistema da pace-maker a defibrillatore con stimolazione monocamerale, NAS	38.05.00↔	Incisione di altri vasi toracici, NAS
37.94.21↔	Conversione del sistema da pace-maker a defibrillatore con stimolazione monocamerale	38.05.10↔	Incisione di altre arterie toraciche
37.94.22↔	Conversione del sistema da pace-maker o defibrillatore a defibrillatore con stimolazione bicamerale	38.05.20↔	Incisione di vene toraciche, NAS
37.94.29↔	Conversione del sistema da pace-maker o defibrillatore a defibrillatore con stimolazione biventricolare, altro	38.05.21↔	Incisione di vene toraciche profonde
		38.05.29↔	Incisione di vene toraciche, altro
		38.05.99↔	Incisione di altri vasi toracici, altro
		38.06.00↔	Incisione di arterie addominali, NAS
		38.06.10↔	Incisione di arterie viscerali, NAS
		38.06.11↔	Incisione del tronco celiaco
		38.06.12↔	Incisione dell'arteria gastrica
		38.06.13↔	Incisione dell'arteria epatica
		38.06.14↔	Incisione dell'arteria splenica
		38.06.15↔	Incisione dell'arteria renale
		38.06.16↔	Incisione dell'arteria mesenterica
		38.06.17↔	Incisione dell'arteria lombare
		38.06.18↔	Incisione dell'arteria iliaca
		38.06.19↔	Incisione di arterie viscerali, altro
		38.06.99↔	Incisione di arterie addominali, altro
		38.07.00↔	Incisione di vene addominali, NAS
		38.07.10↔	Incisione di vene addominali profonde, NAS
		38.07.11↔	Incisione della vena cava inferiore

38.07.12↔	Incisione della vena iliaca	38.35.19↔	Resezione di arterie toraciche con anastomosi, altro
38.07.19↔	Incisione di vene addominali profonde, altro	38.35.20↔	Resezione di vene toraciche con anastomosi, NAS
38.07.99↔	Incisione di vene addominali, altro	38.35.21↔	Resezione della vena polmonare con anastomosi
38.10↔	Endoarteriectomia, sede non specificata	38.35.22↔	Resezione della vena succlavia con anastomosi
38.11↔	Endoarteriectomia dei vasi intracranici	38.35.23↔	Resezione della vena cava superiore con anastomosi
38.12↔	Endoarteriectomia di altri vasi del capo e del collo	38.35.28↔	Resezione di vene toraciche e altre vene profonde con anastomosi
38.13↔	Endoarteriectomia di vasi dell'arto superiore	38.35.29↔	Resezione di vene toraciche con anastomosi, altro
38.14.00↔	Endoarteriectomia dell'aorta, NAS	38.35.99↔	Resezione di vasi toracici con anastomosi, altro
38.14.10↔	Endoarteriectomia dell'aorta ascendente e dell'arco aortico	38.36.00↔	Resezione di arterie addominali con anastomosi, NAS
38.14.20↔	Endoarteriectomia dell'aorta discendente	38.36.10↔	Resezione di arterie viscerali con anastomosi, NAS
38.14.30↔	Endoarteriectomia dell'aorta addominale	38.36.11↔	Resezione del tronco celiaco con anastomosi
38.14.99↔	Endoarteriectomia dell'aorta, altro	38.36.12↔	Resezione dell'arteria gastrica con anastomosi
38.15.00↔	Endoarteriectomia di altri vasi toracici, NAS	38.36.13↔	Resezione dell'arteria epatica con anastomosi
38.15.10↔	Endoarteriectomia dell'arteria succlavia	38.36.14↔	Resezione dell'arteria splenica con anastomosi
38.15.20↔	Endoarteriectomia del tronco brachiocefalico	38.36.15↔	Resezione dell'arteria renale con anastomosi
38.15.30↔	Endoarteriectomia dell'arteria polmonare	38.36.16↔	Resezione dell'arteria mesenterica
38.15.40↔	Endoarteriectomia della vena polmonare	38.36.17↔	Resezione dell'arteria iliaca con anastomosi
38.15.99↔	Endoarteriectomia di altri vasi toracici, altro	38.36.19↔	Resezione di arterie viscerali con anastomosi, altro
38.16.00↔	Endoarteriectomia delle arterie addominali, NAS	38.36.99↔	Resezione di arterie addominali con anastomosi, altro
38.16.10↔	Endoarteriectomia delle arterie viscerali, NAS	38.37.00↔	Resezione di vene addominali con anastomosi, NAS
38.16.11↔	Endoarteriectomia del tronco celiaco	38.37.10↔	Resezione di vene addominali profonde con anastomosi, NAS
38.16.12↔	Endoarteriectomia dell'arteria gastrica	38.37.11↔	Resezione della vena cava inferiore con anastomosi
38.16.13↔	Endoarteriectomia dell'arteria epatica	38.37.12↔	Resezione della vena iliaca con anastomosi
38.16.14↔	Endoarteriectomia dell'arteria splenica	38.37.19↔	Resezione di vene addominali profonde con anastomosi, altro
38.16.15↔	Endoarteriectomia dell'arteria renale	38.37.99↔	Resezione di vene addominali con anastomosi, altro
38.16.16↔	Endoarteriectomia dell'arteria mesenterica	38.42↔	Resezione di altri vasi del capo e collo con sostituzione
38.16.17↔	Endoarteriectomia dell'arteria lombare	38.43.00↔	Resezione di vasi dell'arto superiore con sostituzione, NAS
38.16.18↔	Endoarteriectomia dell'arteria iliaca	38.43.10↔	Resezione di arterie dell'arto superiore con sostituzione, NAS
38.16.19↔	Endoarteriectomia delle arterie viscerali, altro	38.43.11↔	Resezione dell'arteria ascellare con sostituzione
38.16.99↔	Endoarteriectomia delle arterie addominali, altro	38.43.20↔	Resezione di vene dell'arto superiore con sostituzione, NAS
38.18.00↔	Endoarteriectomia delle arterie dell'arto inferiore, NAS	38.43.21↔	Resezione della vena ascellare con sostituzione
38.18.10↔	Endoarteriectomia dell'arteria femorale (comune) (superficiale)	38.43.28↔	Resezione di altre vene profonde dell'arto superiore con sostituzione
38.18.11↔	Endoarteriectomia dell'arteria femorale profonda	38.43.29↔	Resezione di vene dell'arto superiore con sostituzione, altro
38.18.12↔	Endoarteriectomia dell'arteria poplitea	38.43.99↔	Resezione di vasi dell'arto superiore con sostituzione, altro
38.18.99↔	Endoarteriectomia delle arterie dell'arto inferiore, altro	38.44.00↔	Resezione dell'aorta addominale con sostituzione, NAS
38.30↔	Resezione di vasi con anastomosi, sede non specificata	38.44.10↔	Resezione dell'aorta addominale con sostituzione, soprarenale
38.31↔	Resezione di vasi intracranici con anastomosi	38.44.11↔	Resezione dell'aorta addominale con sostituzione, infrarenale
38.32.00↔	Resezione di altri vasi del capo e del collo con anastomosi, NAS	38.44.12↔	Resezione dell'aorta addominale con sostituzione, iuxtarenale
38.32.10↔	Resezione di arterie extracraniche del capo e del collo con anastomosi	38.44.99↔	Resezione dell'aorta addominale con sostituzione, altro
38.32.20↔	Resezione di arterie extracraniche del capo e del collo con anastomosi, NAS	38.45.00↔	Resezione di vasi toracici con sostituzione, NAS
38.32.21↔	Resezione della vena giugulare con anastomosi	38.45.10↔	Resezione dell'aorta toracica con sostituzione, NAS
38.32.22↔	Resezione di vene extracraniche superficiali del capo e del collo con anastomosi	38.45.11↔	Resezione dell'aorta ascendente o dell'arco aortico con sostituzione
38.32.99↔	Resezione di altri vasi del capo e del collo con anastomosi, altro	38.45.12↔	Resezione dell'aorta toracica con sostituzione
38.33.00↔	Resezione di vasi dell'arto superiore, NAS	38.45.13↔	Resezione dell'aorta toracoaddominale con sostituzione
38.33.10↔	Resezione di arterie dell'arto superiore con anastomosi, NAS	38.45.14↔	Resezione dell'aorta toracica con sostituzione con protesi ibrida
38.33.11↔	Resezione di arterie del braccio con anastomosi	38.45.19↔	Resezione dell'aorta toracica con sostituzione, altro
38.33.12↔	Resezione dell'arteria ulnare con anastomosi	38.45.20↔	Resezione di altre arterie toraciche con sostituzione, NAS
38.33.13↔	Resezione di altre arterie dell'avambraccio con anastomosi	38.45.21↔	Resezione dell'arteria polmonare con sostituzione
38.33.14↔	Resezione di arterie della mano con anastomosi	38.45.22↔	Resezione del tronco brachiocefalico con sostituzione
38.33.20↔	Resezione di vene dell'arto superiore con anastomosi, NAS	38.45.29↔	Resezione di altre arterie toraciche con sostituzione
38.33.21↔	Resezione della vena ascellare con anastomosi	38.45.30↔	Resezione di vene toraciche con sostituzione, NAS
38.33.22↔	Resezione di altre vene profonde dell'arto superiore con anastomosi	38.45.31↔	Resezione della vena cava superiore con sostituzione
38.33.23↔	Resezione di vene superficiali dell'arto superiore con anastomosi	38.45.38↔	Resezione di altre vene toraciche profonde con sostituzione
38.33.99↔	Resezione di vasi dell'arto superiore, altro	38.45.39↔	Resezione di vene toraciche con sostituzione, altro
38.34.00↔	Resezione dell'aorta con anastomosi, NAS	38.45.99↔	Resezione di vasi toracici con sostituzione, altro
38.34.10↔	Resezione dell'aorta ascendente e dell'arco aortico con anastomosi	38.46↔	Resezione di arterie addominali con sostituzione
38.34.20↔	Resezione dell'aorta discendente con anastomosi	38.47.00↔	Resezione di vene addominali con sostituzione, NAS
38.34.30↔	Resezione dell'aorta addominale con anastomosi	38.47.10↔	Resezione di vene addominali profonde con sostituzione, NAS
38.34.99↔	Resezione dell'aorta con anastomosi, altro	38.47.11↔	Resezione della vena cava inferiore con sostituzione
38.35.00↔	Resezione di vasi toracici con anastomosi, NAS	38.47.12↔	Resezione della vena iliaca con sostituzione
38.35.10↔	Resezione di arterie toraciche con anastomosi, NAS	38.47.19↔	Resezione di vene addominali profonde con sostituzione, altro
38.35.11↔	Resezione dell'arteria succlavia con anastomosi	38.47.99↔	Resezione di vene addominali con sostituzione, altro
38.35.12↔	Resezione del tronco brachiocefalico con anastomosi	38.51↔	Legatura e stripping di vene varicose intracraniche
38.35.13↔	Resezione dell'arteria polmonare con anastomosi	38.60↔	Altra asportazione di vasi, sede non specificata
		38.61↔	Altra asportazione di vasi intracranici
		38.62↔	Altra asportazione di altri vasi del capo e del collo
		38.63.00↔	Altra asportazione di vasi dell'arto superiore, NAS

38.63.10↔	Altra asportazione di arterie dell'arto superiore, NAS	38.84.00↔	Altra occlusione chirurgica dell'aorta, NAS
38.63.11↔	Altra asportazione di arterie della mano	38.84.10↔	Altra occlusione chirurgica dell'aorta toracica
38.63.19↔	Altra asportazione di arterie dell'arto superiore, altro	38.84.20↔	Altra occlusione chirurgica dell'aorta addominale
38.63.20↔	Altra asportazione di vene dell'arto superiore, NAS	38.84.99↔	Altra occlusione chirurgica dell'aorta, altro
38.63.21↔	Altra asportazione di vene profonde dell'arto superiore	38.85.00↔	Altra occlusione chirurgica di altri vasi toracici, NAS
38.63.29↔	Altra asportazione di vene dell'arto superiore, altro	38.85.10↔	Altra occlusione chirurgica di altre arterie toraciche, NAS
38.63.99↔	Altra asportazione di vasi dell'arto superiore, altro	38.85.11↔	Altra occlusione chirurgica dell'arteria succlavia
38.64.00↔	Altra asportazione dell'aorta, NAS	38.85.12↔	Altra occlusione chirurgica dell'arteria polmonare
38.64.10↔	Altra asportazione dell'aorta toracica	38.85.13↔	Altra occlusione chirurgica del tronco brachiocefalico
38.64.20↔	Altra asportazione dell'aorta addominale	38.85.19↔	Altra occlusione chirurgica di altre arterie toraciche, altro
38.64.99↔	Altra asportazione dell'aorta, altro	38.85.20↔	Altra occlusione chirurgica di altri vasi toracici, NAS
38.65.00↔	Altra asportazione di vasi toracici, NAS	38.85.21↔	Altra occlusione chirurgica della vena cava superiore
38.65.10↔	Altra asportazione di arterie toraciche	38.85.22↔	Altra occlusione chirurgica della vena polmonare
38.65.20↔	Altra asportazione di vene toraciche, NAS	38.85.23↔	Altra occlusione chirurgica della vena succlavia
38.65.21↔	Altra asportazione della vena cava superiore	38.85.28↔	Altra occlusione chirurgica di altre vene toraciche profonde, NAS
38.65.22↔	Altra asportazione di altre vene toraciche profonde	38.85.29↔	Altra occlusione chirurgica di vene toraciche, altro
38.65.29↔	Altra asportazione di vene toraciche, altro	38.85.99↔	Altra occlusione chirurgica di altri vasi toracici, altro
38.65.99↔	Altra asportazione di vasi toracici, altro	38.86.00↔	Altra occlusione chirurgica di arterie addominali, NAS
38.66.00↔	Altra asportazione di arterie addominali, NAS	38.86.10↔	Altra occlusione chirurgica di arterie viscerali, NAS
38.66.10↔	Altra asportazione di arterie viscerali, NAS	38.86.11↔	Altra occlusione chirurgica del tronco celiaco
38.66.11↔	Altra asportazione del tronco celiaco	38.86.12↔	Altra occlusione chirurgica dell'arteria gastrica
38.66.12↔	Altra asportazione dell'arteria gastrica	38.86.13↔	Altra occlusione chirurgica dell'arteria epatica
38.66.13↔	Altra asportazione dell'arteria epatica	38.86.14↔	Altra occlusione chirurgica dell'arteria splenica
38.66.14↔	Altra asportazione dell'arteria splenica	38.86.15↔	Altra occlusione chirurgica dell'arteria renale
38.66.15↔	Altra asportazione dell'arteria renale	38.86.16↔	Altra occlusione chirurgica dell'arteria mesenterica
38.66.16↔	Altra asportazione dell'arteria mesenterica	38.86.17↔	Altra occlusione chirurgica dell'arteria iliaca
38.66.17↔	Altra asportazione dell'arteria lombare	38.86.19↔	Altra occlusione chirurgica di arterie viscerali, altro
38.66.18↔	Altra asportazione dell'arteria iliaca	38.86.99↔	Altra occlusione chirurgica di arterie addominali, altro
38.66.19↔	Altra asportazione di arterie viscerali, altro	38.87.00↔	Altra occlusione chirurgica di vene addominali, NAS
38.66.99↔	Altra asportazione di arterie addominali, altro	38.87.10↔	Altra occlusione chirurgica di vene addominali profonde, NAS
38.67.00↔	Altra asportazione di vene addominali, NAS	38.87.11↔	Altra occlusione chirurgica della vena cava inferiore
38.67.10↔	Altra asportazione di vene addominali profonde, NAS	38.87.12↔	Altra occlusione chirurgica della vena iliaca comune e iliaca interna
38.67.11↔	Altra asportazione della vena cava inferiore	38.87.19↔	Altra occlusione chirurgica di vene addominali profonde, altro
38.67.12↔	Altra asportazione della vena iliaca	38.87.99↔	Altra occlusione chirurgica di vene addominali, altro
38.67.19↔	Altra asportazione di vene addominali profonde, altro	39.22.00↔	Bypass aorto-succlavio-carotideo, NAS
38.67.99↔	Altra asportazione di vene addominali, altro	39.22.10↔	Bypass carotideo, NAS
38.69↔	Altra asportazione di vene dell'arto inferiore	39.22.11↔	Bypass: carotide-carotide
38.7x.00↔	Interruzione della vena cava, NAS	39.22.12↔	Bypass: carotide-vertebrale
38.7x.10↔	Interruzione chirurgica della vena cava, NAS	39.22.13↔	Bypass: carotide-succlavia
38.7x.11↔	Inserzione di filtro antiemboli nella vena cava, chirurgica	39.22.14↔	Bypass: carotide-aorta
38.7x.12↔	Rimozione di filtro antiemboli nella vena cava, chirurgica	39.22.19↔	Bypass carotideo, altro
38.7x.13↔	Legatura o plicatura della vena cava, chirurgica	39.22.20↔	Bypass dell'arteria succlavia, NAS
38.7x.19↔	Interruzione chirurgica della vena cava, chirurgica, altro	39.22.21↔	Bypass: succlavia all'aorta
38.7x.20↔	Interruzione della vena cava, percutanea transluminale, NAS	39.22.29↔	Bypass dell'arteria succlavia, altro
38.7x.23↔	Legatura o plicatura della vena cava, percutanea transluminale	39.22.99↔	Bypass aorto-succlavio-carotideo, altro
38.7x.29↔	Interruzione interventistica della vena cava, percutanea transluminale, altro	39.23↔	Altro shunt o bypass vascolare intratoracico
38.7x.99↔	Interruzione della vena cava, altro	39.24↔	Bypass aorto-renale
38.80↔	Altra occlusione chirurgica di vasi, sede non specificata	39.25.00↔	Bypass aorto-iliaco-femorale, NAS
38.81↔	Altra occlusione chirurgica di vasi intracranici	39.25.10↔	Bypass aorto-iliaco-femorale, aortico, NAS
38.82.00↔	Altra occlusione chirurgica di vasi del capo e del collo, NAS	39.25.11↔	Bypass aorto-iliaco
38.82.10↔	Altra occlusione chirurgica di arterie extracraniche del capo e del collo	39.25.12↔	Bypass aorto-femorale
38.82.20↔	Altra occlusione chirurgica di vene extracraniche del capo e del collo	39.25.13↔	Bypass aorto-popliteo
38.82.21↔	Altra occlusione chirurgica della vena giugulare	39.25.14↔	Bypass aorto-crutale
38.82.22↔	Altra occlusione chirurgica di altre vene extracraniche profonde del capo e del collo	39.25.19↔	Bypass aorto-iliaco-femorale, aortico, altro
38.82.29↔	Altra occlusione chirurgica di vene extracraniche del capo e del collo, altro	39.25.20↔	Bypass ilio-femorale, NAS
38.82.99↔	Altra occlusione chirurgica di vasi del capo e del collo, NAS	39.25.21↔	Bypass ilio-iliaco
38.83.00↔	Altra occlusione chirurgica di vasi dell'arto superiore, NAS	39.25.22↔	Bypass ilio-femorale
38.83.10↔	Altra occlusione chirurgica di arterie dell'arto superiore, NAS	39.25.23↔	Bypass ilio-popliteo
38.83.11↔	Altra occlusione chirurgica di arterie della mano	39.25.24↔	Bypass ilio-crutale
38.83.19↔	Altra occlusione chirurgica di altre arterie dell'arto superiore	39.25.29↔	Bypass ilio-femorale, NAS
38.83.20↔	Altra occlusione chirurgica di vene dell'arto superiore, NAS	39.25.30↔	Bypass otturatorio (extraanatomico)
38.83.21↔	Altra occlusione chirurgica di vene profonde dell'arto superiore, NAS	39.25.99↔	Bypass aorto-iliaco-femorale, altro
38.83.29↔	Altra occlusione chirurgica di vene dell'arto superiore, altro	39.26.00↔	Altri shunt o bypass vascolari intraaddominali, NAS
38.83.99↔	Altra occlusione chirurgica di vasi dell'arto superiore, altro	39.26.10↔	Altri shunt o bypass vascolari intraaddominali, arterie viscerali
		39.26.11↔	Altri shunt o bypass vascolari intraaddominali, aorta
		39.26.12↔	Altri shunt o bypass vascolari intraaddominali, arteria renale
		39.26.19↔	Altri shunt o bypass vascolari intraaddominali, altre arterie viscerali
		39.26.99↔	Altri shunt o bypass vascolari intraaddominali, altro

39.27.00↔	Arteriovenostomia per dialisi renale, NAS	39.32.99↔	Sutura di vena, altro
39.27.10↔	Fistola arteriovenosa per emodialisi	39.41↔	Controllo di emorragia a seguito di chirurgia vascolare
39.27.11↔	Fistola arteriovenosa di materiale alloigenico o alloplastico per emodialisi	39.42↔	Revisione di shunt arteriovenoso per dialisi renale
39.27.99↔	Arteriovenostomia per dialisi renale, altro	39.43↔	Rimozione di shunt arteriovenoso per dialisi renale
39.28↔	Bypass vascolare extracranico-intracranico (EC-IC)	39.49.00↔	Altra revisione di interventi vascolari, NAS
39.29.00↔	Altri shunt o bypass vascolari (periferici), NAS	39.49.10↔	Revisione di anastomosi vascolare
39.29.10↔	Shunt o bypass vascolari di arterie dell'arto inferiore, NAS	39.49.20↔	Revisione di impianto vascolare
39.29.11↔	Shunt o bypass vascolari femoro-femorale	39.49.21↔	Sostituzione di impianto vascolare
39.29.12↔	Shunt o bypass vascolari femoro-popliteo	39.49.22↔	Rimozione di impianto vascolare
39.29.13↔	Shunt o bypass vascolari femoro-crurale	39.49.30↔	Sostituzione di condotto cardiaco
39.29.14↔	Shunt o bypass vascolari femoro-pedidio	39.49.99↔	Altra revisione di interventi vascolari, altro
39.29.15↔	Shunt o bypass vascolari popliteo-crurale e popliteo-pedidio	39.50.00↔	Angioplastica o aterectomia di altro(i) vaso(i) non coronarico(i), NAS
39.29.16↔	Shunt o bypass vascolari di arterie della gamba e del piede	39.50.10↔	Angioplastica o aterectomia di altro(i) vaso(i) non coronarico(i), con palloncino, NAS
39.29.19↔	Shunt o bypass vascolari di arterie dell'arto inferiore, altro	39.50.11↔	Angioplastica o aterectomia di altro(i) vaso(i) non coronarico(i), con palloncino semplice
39.29.20↔	Shunt o bypass vascolari di arterie dell'arto superiore	39.50.12↔	Angioplastica o aterectomia di altro(i) vaso(i) non coronarico(i), con palloncino cutting
39.29.30↔	Altri shunt o bypass vascolari (periferici), extraanatomici, NAS	39.50.13↔	Angioplastica o aterectomia di altro(i) vaso(i) non coronarico(i), con palloncino per crioplastica
39.29.31↔	Shunt o bypass vascolare succlavia-femorale	39.50.14↔	Angioplastica o aterectomia di altro(i) vaso(i) non coronarico(i), con palloncino a rilascio di sostanza medicamentosa
39.29.32↔	Shunt o bypass vascolare axillo-femorale	39.50.19↔	Angioplastica o aterectomia di altro(i) vaso(i) non coronarico(i), con altro palloncino
39.29.33↔	Bypass crossover femoro-femorale	39.50.20↔	Angioplastica con lama o laser di altro(i) vaso(i) non coronarico(i)
39.29.39↔	Altri shunt o bypass vascolari (periferici), extraanatomici, altro	39.50.21↔	Angioplastica con trombectomia di altro(i) vaso(i) non coronarico(i)
39.29.40↔	Shunt o bypass vascolari di vene	39.50.99↔	Angioplastica o aterectomia di altro(i) vaso(i) non coronarico(i), altro
39.29.80↔	Shunt temporaneo intraoperatorio, NAS	39.51.00↔	Clipping di aneurismi, NAS
39.29.81↔	Shunt temporaneo intraoperatorio, arterio-arterioso	39.51.11↔	Clipping di aneurismi intracranici
39.29.82↔	Shunt temporaneo intraoperatorio, arterio-venoso	39.51.99↔	Clipping di aneurismi, altro
39.29.89↔	Shunt temporaneo intraoperatorio, altro	39.52.00↔	Altra riparazione di aneurismi, NAS
39.29.99↔	Altri shunt o bypass vascolari (periferici), altro	39.52.10↔	Altra riparazione di aneurismi di vasi del capo e del collo, NAS
39.31.00↔	Sutura di arteria, NAS	39.52.11↔	Altra riparazione di aneurismi di vasi intracranici
39.31.10↔	Sutura di arteria del capo e del collo, NAS	39.52.19↔	Altra riparazione di aneurismi di vasi del capo e del collo, altro
39.31.11↔	Sutura di arteria intracranica	39.52.20↔	Altra riparazione di aneurismi dell'aorta, NAS
39.31.19↔	Sutura di arteria del capo e del collo, altro	39.52.21↔	Altra riparazione chirurgica a cielo aperto di aneurismi dell'aorta ascendente, dell'arco aortico e dell'aorta toracica
39.31.20↔	Sutura di arteria del braccio, NAS	39.52.22↔	Altra riparazione chirurgica a cielo aperto di aneurismi dell'aorta addominale
39.31.21↔	Sutura dell'arteria ascellare	39.52.29↔	Altra riparazione di aneurismi dell'aorta, altro
39.31.22↔	Sutura dell'arteria brachiale	39.52.99↔	Altra riparazione di aneurismi, altro
39.31.29↔	Sutura di arteria del braccio, altro	39.53↔	Riparazione di fistola arteriovenosa
39.31.30↔	Sutura di arteria dell'avambraccio	39.54.00↔	Intervento di dissezione dell'aorta (re-entry), NAS
39.31.40↔	Sutura di arteria della mano	39.54.10↔	Intervento di dissezione dell'aorta (re-entry), aorta toracica
39.31.50↔	Sutura di arteria dell'arto inferiore	39.54.20↔	Intervento di dissezione dell'aorta (re-entry), aorta addominale
39.31.60↔	Sutura dell'aorta, NAS	39.54.99↔	Intervento di dissezione dell'aorta (re-entry), altro
39.31.61↔	Sutura dell'aorta toracica	39.55↔	Reimpianto di vaso renale aberrante
39.31.62↔	Sutura dell'aorta addominale	39.56.00↔	Riparazione di vaso sanguigno con patch tissutale, NAS
39.31.69↔	Sutura dell'aorta, altro	39.56.10↔	Riparazione di vaso sanguigno del capo e del collo con patch tissutale, NAS
39.31.70↔	Sutura di altre arterie toraciche, NAS	39.56.11↔	Riparazione di vasi intracranici con patch tissutale
39.31.71↔	Sutura dell'arteria polmonare	39.56.12↔	Riparazione della vena giugulare con patch tissutale
39.31.72↔	Sutura del tronco brachiocefalico	39.56.19↔	Riparazione di vaso sanguigno del capo e del collo con patch tissutale, altro
39.31.73↔	Sutura dell'arteria succlavia	39.56.20↔	Riparazione di vasi dell'arto superiore con patch tissutale, NAS
39.31.79↔	Sutura di arterie toraciche, altro	39.56.21↔	Riparazione di arterie dell'arto superiore con patch tissutale
39.31.80↔	Sutura di arterie addominali, NAS	39.56.22↔	Riparazione della vena succlavia, vena ascellare e vena brachiocefalica con patch tissutale
39.31.81↔	Sutura del tronco celiaco	39.56.23↔	Riparazione di altre vene profonde dell'arto superiore con patch tissutale
39.31.82↔	Sutura dell'arteria gastrica	39.56.29↔	Riparazione di vasi dell'arto superiore con patch tissutale, altro
39.31.83↔	Sutura dell'arteria epatica	39.56.30↔	Riparazione di vasi toracici con patch tissutale, NAS
39.31.84↔	Sutura dell'arteria splenica	39.56.31↔	Riparazione dell'aorta toracica con patch tissutale
39.31.85↔	Sutura dell'arteria renale	39.56.32↔	Riparazione della vena polmonare con patch tissutale
39.31.86↔	Sutura dell'arteria mesenterica	39.56.33↔	Riparazione della vena cava superiore con patch tissutale
39.31.87↔	Sutura dell'arteria lombare	39.56.39↔	Riparazione di vasi toracici con patch tissutale, altro
39.31.88↔	Sutura dell'arteria iliaca	39.56.40↔	Riparazione di arterie addominali con patch tissutale, NAS
39.31.89↔	Sutura di arterie addominali, altro		
39.31.99↔	Sutura di arteria, altro		
39.32.00↔	Sutura di vena, NAS		
39.32.10↔	Sutura di vena del capo e del collo, NAS		
39.32.11↔	Sutura di vena intracranica		
39.32.19↔	Sutura di vena del capo e del collo, altro		
39.32.30↔	Sutura di vena toracica, NAS		
39.32.31↔	Sutura della vena cava superiore		
39.32.32↔	Sutura della vena brachiocefalica		
39.32.39↔	Sutura di vena toracica, altro		
39.32.40↔	Sutura di vena addominale, NAS		
39.32.41↔	Sutura della vena cava inferiore		
39.32.42↔	Sutura della vena iliaca comune e iliaca esterna		
39.32.49↔	Sutura di vena addominale, altro		

39.56.41↔	Riparazione dell'aorta addominale con patch tissutale	39.59.13↔	Trasposizione di arterie dell'arto superiore
39.56.42↔	Riparazione del tronco celiaco con patch tissutale	39.59.14↔	Trasposizione di arterie toraciche
39.56.43↔	Riparazione dell'arteria gastrica con patch tissutale	39.59.15↔	Trasposizione dell'arteria gastrica, arteria epatica e arteria splenica
39.56.44↔	Riparazione dell'arteria epatica con patch tissutale	39.59.16↔	Trasposizione dell'arteria renale
39.56.45↔	Riparazione dell'arteria splenica con patch tissutale	39.59.17↔	Trasposizione dell'arteria mesenterica
39.56.46↔	Riparazione dell'arteria renale con patch tissutale	39.59.18↔	Trasposizione di altre arterie viscerali
39.56.47↔	Riparazione dell'arteria mesenterica con patch tissutale	39.59.19↔	Trasposizione dell'arteria iliaca
39.56.48↔	Riparazione dell'arteria iliaca con patch tissutale	39.59.20↔	Trasposizione di altre arterie addominali
39.56.49↔	Riparazione di arterie addominali con patch tissutale, altro	39.59.21↔	Trasposizione di arterie dell'arto inferiore
39.56.50↔	Riparazione di vene addominali con patch tissutale, NAS	39.59.29↔	Trasposizione di arterie, altro
39.56.51↔	Riparazione della vena cava inferiore con patch tissutale	39.59.30↔	Altra riparazione di vasi del capo e del collo, NAS
39.56.52↔	Riparazione della vena iliaca con patch tissutale	39.59.31↔	Altra riparazione di vasi intracranici
39.56.59↔	Riparazione di vene addominali con patch tissutale, altro	39.59.32↔	Altra riparazione del tratto extracranico dell'arteria vertebrale
39.56.60↔	Riparazione di vasi dell'arto inferiore con patch tissutale, NAS	39.59.33↔	Altra riparazione di arterie extracraniche del capo e del collo, altro
39.56.61↔	Riparazione di arterie dell'arto inferiore con patch tissutale	39.59.34↔	Altra riparazione della vena giugulare
39.56.62↔	Riparazione della vena femorale e vena poplitea con patch tissutale	39.59.39↔	Altra riparazione di vasi del capo e del collo, altro
39.56.63↔	Riparazione di altre vene profonde dell'arto inferiore con patch tissutale	39.59.40↔	Altra riparazione di vasi dell'arto superiore, NAS
39.56.64↔	Riparazione di vene superficiali della coscia con patch tissutale	39.59.41↔	Altra riparazione di arterie dell'arto superiore, NAS
39.56.69↔	Riparazione di vasi dell'arto inferiore con patch tissutale, altro	39.59.42↔	Altra riparazione della vena succlavia, vena ascellare e vena brachiocefalica
39.56.99↔	Riparazione di vaso sanguigno con patch tissutale, altro	39.59.48↔	Altra riparazione di altre vene profonde dell'arto superiore
39.57.00↔	Riparazione di vaso sanguigno con patch sintetico, NAS	39.59.49↔	Altra riparazione di vasi dell'arto superiore, altro
39.57.10↔	Riparazione di vaso sanguigno del capo e del collo con patch sintetico, NAS	39.59.50↔	Altra riparazione di vasi toracici, NAS
39.57.11↔	Riparazione di vasi intracranici con patch sintetico	39.59.51↔	Altra riparazione dell'aorta toracica
39.57.12↔	Riparazione di arterie extracraniche del capo e del collo con patch sintetico	39.59.52↔	Altra riparazione dell'arteria polmonare
39.57.13↔	Riparazione della vena giugulare con patch sintetico	39.59.53↔	Altra riparazione di arterie toraciche, altro
39.57.19↔	Riparazione di vaso sanguigno del capo e del collo con patch sintetico, altro	39.59.54↔	Altra riparazione della vena polmonare
39.57.20↔	Riparazione di vasi dell'arto superiore con patch sintetico, NAS	39.59.55↔	Altra riparazione della vena cava superiore
39.57.21↔	Riparazione di arterie dell'arto superiore con patch sintetico	39.59.59↔	Altra riparazione di vasi toracici, altro
39.57.22↔	Riparazione della vena succlavia, vena ascellare e vena brachiocefalica con patch sintetico	39.59.60↔	Altra riparazione di arterie addominali, NAS
39.57.23↔	Riparazione di altre vene profonde dell'arto superiore con patch sintetico	39.59.61↔	Altra riparazione dell'aorta addominale
39.57.29↔	Riparazione di vasi dell'arto superiore con patch sintetico, altro	39.59.62↔	Altra riparazione del tronco celiaco
39.57.30↔	Riparazione di vaso toracico con patch sintetico, NAS	39.59.63↔	Altra riparazione dell'arteria gastrica
39.57.31↔	Riparazione dell'aorta toracica con patch sintetico	39.59.64↔	Altra riparazione dell'arteria epatica
39.57.32↔	Riparazione della vena polmonare con patch sintetico	39.59.65↔	Altra riparazione dell'arteria splenica
39.57.33↔	Riparazione della vena cava superiore con patch sintetico	39.59.66↔	Altra riparazione dell'arteria renale
39.57.39↔	Riparazione di vaso toracico con patch sintetico, altro	39.59.67↔	Altra riparazione dell'arteria mesenterica
39.57.40↔	Riparazione di arterie addominali con patch sintetico, NAS	39.59.68↔	Altra riparazione dell'arteria iliaca
39.57.41↔	Riparazione dell'aorta addominale con patch sintetico	39.59.69↔	Altra riparazione di arterie addominali, altro
39.57.42↔	Riparazione del tronco celiaco con patch sintetico	39.59.70↔	Altra riparazione di vene addominali, NAS
39.57.43↔	Riparazione dell'arteria gastrica con patch sintetico	39.59.71↔	Altra riparazione della vena cava inferiore
39.57.44↔	Riparazione dell'arteria epatica con patch sintetico	39.59.72↔	Altra riparazione della vena iliaca
39.57.45↔	Riparazione dell'arteria splenica con patch sintetico	39.59.79↔	Altra riparazione di vene addominali, altro
39.57.46↔	Riparazione dell'arteria renale con patch sintetico	39.59.80↔	Altra riparazione di vasi dell'arto inferiore, NAS
39.57.47↔	Riparazione dell'arteria mesenterica con patch sintetico	39.59.81↔	Altra riparazione di arterie dell'arto inferiore
39.57.48↔	Riparazione dell'arteria iliaca con patch sintetico	39.59.82↔	Altra riparazione della vena femorale
39.57.49↔	Riparazione di arterie addominali con patch sintetico, altro	39.59.83↔	Altra riparazione della vena poplitea
39.57.50↔	Riparazione di vene addominali con patch sintetico, NAS	39.59.88↔	Altra riparazione di altre vene profonde dell'arto inferiore
39.57.51↔	Riparazione della vena cava inferiore con patch sintetico	39.59.89↔	Altra riparazione di vasi dell'arto inferiore, altro
39.57.52↔	Riparazione della vena iliaca con patch sintetico	39.59.90↔	Altra riparazione di vasi, valvuloplastica venosa
39.57.59↔	Riparazione di vene addominali con patch sintetico, altro	39.59.99↔	Altra riparazione di vasi, altro
39.57.60↔	Riparazione di vasi dell'arto inferiore con patch sintetico, NAS	39.71.00↔	Impianto endovascolare di protesi nell'aorta addominale, NAS
39.57.61↔	Riparazione di arterie dell'arto inferiore con patch sintetico	39.71.10↔	Impianto endovascolare di protesi nell'aorta addominale, aorto-iliaca, senza fenestrazione o diramazione
39.57.62↔	Riparazione della vena femorale e vena poplitea con patch sintetico	39.71.11↔	Impianto endovascolare di protesi nell'aorta addominale, aorto-iliaca, con fenestrazione o diramazione
39.57.63↔	Riparazione di altre vene profonde dell'arto inferiore con patch sintetico	39.71.12↔	Impianto endovascolare di protesi nell'aorta addominale, protesi della biforcazione, aorto-bi-iliaca, senza fenestrazione o diramazione
39.57.64↔	Riparazione di vene superficiali della coscia con patch sintetico	39.71.13↔	Impianto endovascolare di protesi nell'aorta addominale, protesi della biforcazione, aorto-bi-iliaca, con fenestrazione o diramazione
39.57.69↔	Riparazione di vasi dell'arto inferiore con patch sintetico, altro	39.71.14↔	Impianto endovascolare di protesi nell'aorta addominale, protesi tubolare, aorto-bi-iliaca, senza fenestrazione o diramazione
39.57.99↔	Riparazione di vaso sanguigno con patch sintetico, altro	39.71.15↔	Impianto endovascolare di protesi nell'aorta addominale, protesi tubolare, aorto-bi-iliaca, con fenestrazione o diramazione
39.58↔	Riparazione di vaso sanguigno con patch di tipo non specificato	39.71.99↔	Impianto endovascolare di protesi nell'aorta addominale, altro
39.59.00↔	Altra riparazione di vasi, NAS	39.72.00↔	Riparazione o occlusione endovascolare dei vasi della testa e del collo, NAS
39.59.10↔	Trasposizione di arterie, NAS		
39.59.11↔	Trasposizione del tratto extracranico dell'arteria vertebrale		
39.59.12↔	Trasposizione di altre arterie extracraniche del capo e del collo		

39.72.10↔	Embolizzazione selettiva di vasi intracranici, NAS	39.76.20↔	Angioplastica percutanea di vaso(i) (extracranico(i)) precerebrale(i) con lama
39.72.11↔	Embolizzazione selettiva di vasi intracranici con particelle o spirali metalliche	39.76.30↔	Angioplastica percutanea di vaso(i) (extracranico(i)) precerebrale(i) con laser
39.72.12↔	Embolizzazione selettiva di vasi intracranici con liquidi embolizzanti, palloncini o ombrellini	39.76.40↔	Aterectomia percutanea di vaso(i) (extracranico(i)) precerebrale(i)
39.72.13↔	Embolizzazione selettiva di vasi intracranici mediante stent(s) come deviatori di flusso	39.76.50↔	Trombolisi selettiva percutanea di vaso(i) extracranico(i) della testa e del collo
39.72.14↔	Embolizzazione selettiva di vasi intracranici con sostanza adesiva	39.76.60↔	Trombectomia percutanea di vaso(i) (extracranico(i)) precerebrale(i), NAS
39.72.19↔	Embolizzazione selettiva di vasi intracranici, altro	39.76.61↔	Trombectomia percutanea rotazionale di vaso(i) (extracranico(i)) precerebrale(i)
39.72.20↔	Embolizzazione selettiva di vasi extracranici del capo e del collo, NAS	39.76.62↔	Trombectomia percutanea di vaso(i) extracranico(i) con stent
39.72.21↔	Embolizzazione selettiva di vasi extracranici del capo e del collo con particelle o spirali metalliche	39.76.69↔	Trombectomia percutanea di vaso(i) (extracranico(i)) precerebrale(i), altro
39.72.22↔	Embolizzazione selettiva di vasi extracranici del capo e del collo con liquidi embolizzanti, palloncini o ombrellini	39.76.70↔	Rimozione percutanea di corpo estraneo endovascolare da vaso(i) extracranico(i) della testa e del collo
39.72.24↔	Embolizzazione selettiva di vasi extracranici della testa e del collo con sostanza adesiva	39.76.99↔	Intervento endovascolare percutaneo transluminale su vaso(i) (extracranico(i)) precerebrale(i), altro
39.72.29↔	Embolizzazione selettiva di vasi extracranici del capo e del collo, altro	39.77.50↔	Trombolisi percutanea selettiva di vaso(i) intracranico(i)
39.72.30↔	Embolizzazione percutanea-transluminale di malformazioni vascolari mediante microcatetere, NAS	39.77.70↔	Rimozione percutanea di corpo estraneo endovascolare da vaso(i) intracranico(i)
39.72.31↔	Embolizzazione percutanea-transluminale di malformazioni vascolari mediante microcatetere, impiego di un microcatetere	39.79.00↔	Altra riparazione endovascolare (d'aneurisma) di altri vasi, NAS
39.72.32↔	Embolizzazione percutanea-transluminale di malformazioni vascolari mediante microcateteri, impiego di due microcateteri	39.79.10↔	Impianto endovascolare di protesi in altri vasi, NAS
39.72.33↔	Embolizzazione percutanea-transluminale di malformazioni vascolari mediante microcateteri, impiego di tre microcateteri	39.79.11↔	Impianto endovascolare di protesi in vasi viscerali
39.72.34↔	Embolizzazione percutanea-transluminale di malformazioni vascolari mediante microcateteri, impiego di quattro microcateteri	39.79.12↔	Impianto endovascolare di protesi in vasi pelvici
39.72.35↔	Embolizzazione percutanea-transluminale di malformazioni vascolari mediante microcateteri, impiego di cinque microcateteri	39.79.13↔	Impianto endovascolare di protesi in vasi addominali
39.72.39↔	Embolizzazione percutanea-transluminale di malformazioni vascolari mediante microcateteri, impiego di più microcateteri	39.79.19↔	Impianto endovascolare di protesi in altri vasi, altro
39.72.99↔	Riparazione o occlusione endovascolare dei vasi della testa e del collo, altro	39.79.20↔	Embolizzazione o occlusione mediante spirali di altri vasi, NAS
39.73.00↔	Impianto endovascolare di protesi nell'aorta toracica, NAS	39.79.21↔	Embolizzazione o occlusione mediante spirali dell'arto superiore
39.73.10↔	Impianto endovascolare di protesi nell'aorta toracica, senza fenestrazione o diramazione	39.79.22↔	Embolizzazione o occlusione mediante spirali dell'aorta
39.73.11↔	Impianto endovascolare di protesi nell'aorta toracica, con fenestrazione o diramazione	39.79.23↔	Embolizzazione o occlusione mediante spirali del dotto arterioso pervio
39.73.20↔	Impianto endovascolare di protesi nell'aorta toracoaddominale, NAS	39.79.24↔	Embolizzazione o occlusione mediante spirali di vasi toracici
39.73.99↔	Impianto endovascolare di protesi nell'aorta toracica, altro	39.79.25↔	Embolizzazione o occlusione mediante spirali di vasi viscerali
39.75.00↔	Intervento vascolare percutaneo transluminale, altri vasi, NAS	39.79.26↔	Embolizzazione o occlusione mediante spirali di vasi addominali
39.75.01↔	Intervento vascolare percutaneo transluminale, rimozione di corpo estraneo con catetere di recupero, a cestello, ecc.	39.79.27↔	Embolizzazione o occlusione mediante spirali dell'arto inferiore
39.75.10↔	Intervento vascolare percutaneo transluminale, altri vasi, sistema di cateteri per ricanalizzazione su occlusione totale	39.79.28↔	Embolizzazione o occlusione mediante spirali di vasi spinali
39.75.11↔	Intervento vascolare percutaneo transluminale, altri vasi, trombectomia rotazionale	39.79.29↔	Embolizzazione o occlusione mediante spirali di altri vasi, altro
39.75.12↔	Intervento vascolare percutaneo transluminale, altri vasi, angioplastica con laser	39.79.30↔	Embolizzazione selettiva con liquidi embolizzanti di altri vasi, NAS
39.75.13↔	Intervento vascolare percutaneo transluminale, altri vasi, sistema antiemboli (vasi periferici o viscerali)	39.79.31↔	Embolizzazione selettiva con liquidi embolizzanti di vasi dell'arto superiore
39.75.14↔	Intervento vascolare percutaneo transluminale, altri vasi, aterectomia	39.79.32↔	Embolizzazione selettiva con liquidi embolizzanti dell'aorta
39.75.15↔	Intervento vascolare percutaneo transluminale, altri vasi, trombolisi selettiva	39.79.33↔	Embolizzazione selettiva con liquidi embolizzanti del dotto arterioso pervio
39.75.16↔	Intervento vascolare percutaneo transluminale, altri vasi, trombolisi selettiva, assistita ecograficamente	39.79.34↔	Embolizzazione selettiva con liquidi embolizzanti di vasi toracici
39.75.20↔	Intervento vascolare percutaneo transluminale, altri vasi, ablazione a radiofrequenza con catetere attraverso l'arteria renale	39.79.35↔	Embolizzazione selettiva con liquidi embolizzanti di vasi viscerali
39.75.30↔	Aumento della perfusione cerebrale mediante occlusione endoaortica parziale con catetere a palloncino	39.79.36↔	Embolizzazione selettiva con liquidi embolizzanti di vasi addominali
39.75.99↔	Intervento vascolare percutaneo transluminale, altri vasi, altro	39.79.37↔	Embolizzazione selettiva con liquidi embolizzanti di vasi dell'arto inferiore
39.76.00↔	Intervento endovascolare percutaneo transluminale su vaso(i) (extracranico(i)) precerebrale(i), NAS	39.79.38↔	Embolizzazione selettiva con liquidi embolizzanti di vasi spinali
39.76.10↔	Angioplastica percutanea di vaso(i) (extracranico(i)) precerebrale(i) con palloncino	39.79.39↔	Embolizzazione selettiva con liquidi embolizzanti di altri vasi, altro
		39.79.40↔	Embolizzazione selettiva con palloncini staccabili di altri vasi, NAS
		39.79.41↔	Embolizzazione selettiva con palloncini staccabili di vasi dell'arto superiore
		39.79.42↔	Embolizzazione selettiva con palloncini staccabili dell'aorta
		39.79.43↔	Embolizzazione selettiva con palloncini staccabili del dotto arterioso pervio
		39.79.44↔	Embolizzazione selettiva con palloncini staccabili di vasi toracici
		39.79.45↔	Embolizzazione selettiva con palloncini staccabili di vasi viscerali
		39.79.46↔	Embolizzazione selettiva con palloncini staccabili di vasi addominali
		39.79.47↔	Embolizzazione selettiva con palloncini staccabili di vasi spinali
		39.79.48↔	Embolizzazione selettiva con palloncini staccabili di vasi dell'arto inferiore
		39.79.49↔	Embolizzazione selettiva con palloncini staccabili di altri vasi, altro

39.79.50↔	Embolizzazione selettiva con filtri di altri vasi, NAS	39.90.13↔	Inserzione di stent(s) vascolari in vasi non cardiaci, stents di grande diametro non ricoperti
39.79.51↔	Embolizzazione selettiva con filtri di vasi dell'arto superiore	39.90.14↔	Inserzione di stent(s) vascolari in vasi non cardiaci, stents di grande diametro ricoperti
39.79.52↔	Embolizzazione selettiva con filtri dell'aorta	39.90.15↔	Inserzione di stent(s) vascolari in vasi non cardiaci, stents ricoperti (stentgraft) in vasi non aneurismatici
39.79.53↔	Embolizzazione selettiva con filtri del dotto arterioso pervio	39.90.16↔	Inserzione di stent(s) vascolari in vasi non cardiaci, stent ricoperti (stentgraft) con superficie bioattiva
39.79.54↔	Embolizzazione selettiva con filtri di vasi toracici	39.90.19↔	Inserzione di stent(s) vascolari in vasi non cardiaci, altri stents
39.79.55↔	Embolizzazione selettiva con filtri di vasi viscerali	39.90.30↔	Inserzione di stents extralunghi (> 10 cm) in vasi non cardiaci, NAS
39.79.56↔	Embolizzazione selettiva con filtri di vasi addominali	39.90.31↔	Inserzione di bare stents extralunghi (> 10 cm) in vasi non cardiaci
39.79.57↔	Embolizzazione selettiva con filtri di vasi dell'arto inferiore	39.90.32↔	Inserzione di stents ricoperti extralunghi (> 10 cm) in vasi non cardiaci
39.79.58↔	Embolizzazione selettiva con filtri di vasi spinali	39.90.39↔	Inserzione di stents extralunghi (> 10 cm) in vasi non cardiaci, altro
39.79.59↔	Embolizzazione selettiva con filtri di altri vasi, altro	39.91.00↔	Sbrigliamento di vasi, NAS
39.79.60↔	Embolizzazione selettiva con particelle di altri vasi, NAS	39.91.99↔	Sbrigliamento di vasi, altro
39.79.61↔	Embolizzazione selettiva con particelle di vasi dell'arto superiore	39.99.00↔	Altri interventi sui vasi, NAS
39.79.62↔	Embolizzazione selettiva con particelle dell'aorta	39.99.10↔	Aortopessia
39.79.63↔	Embolizzazione selettiva con particelle del dotto arterioso pervio	39.99.20↔	Interventi per anomalie vascolari congenite, NAS
39.79.64↔	Embolizzazione selettiva con particelle di vasi toracici	39.99.21↔	Interventi per anomalie congenite dell'istmo aortico (stenosi) o per arco aortico interrotto
39.79.65↔	Embolizzazione selettiva con particelle di vasi viscerali	39.99.22↔	Interventi per anomalie congenite dell'arteria o vena polmonare o per arteria lusoria
39.79.66↔	Embolizzazione selettiva con particelle di vasi addominali	39.99.23↔	Interventi per anomalie congenite della vena cava
39.79.67↔	Embolizzazione selettiva con particelle di vasi dell'arto inferiore	39.99.24↔	Interventi per unifocalizzazione di vasi collaterali congeniti
39.79.68↔	Embolizzazione selettiva con particelle di vasi spinali	39.99.30↔	Intervento di occlusione mediante catetere del dotto arterioso di Botallo, NAS
39.79.69↔	Embolizzazione selettiva con particelle di altri vasi, altro	39.99.31↔	Intervento di occlusione mediante catetere del dotto arterioso di Botallo, con spirale (coil)
39.79.70↔	Occlusione mediante cateterismo con laser di arterie, altri vasi, NAS	39.99.32↔	Intervento di occlusione mediante catetere del dotto arterioso di Botallo, con Amplatzer duct occluder
39.79.71↔	Occlusione mediante cateterismo con laser, di arterie dell'arto superiore	39.99.38↔	Intervento di occlusione mediante catetere del dotto arterioso di Botallo, altro
39.79.72↔	Occlusione mediante cateterismo con laser, dell'aorta	39.99.39↔	Interventi per altre anomalie vascolari congenite
39.79.74↔	Occlusione mediante cateterismo con laser, di vasi toracici	39.99.99↔	Altri interventi sui vasi, altro
39.79.75↔	Occlusione mediante cateterismo con laser, di vasi dell'arto inferiore	40.22.00↔	Asportazione di linfonodo mammario interno, NAS
39.79.76↔	Occlusione mediante cateterismo con laser, di vasi viscerali	40.22.10↔	Asportazione di linfonodo mammario interno, per via toracoscopica
39.79.77↔	Occlusione mediante cateterismo con laser, di vasi addominali	40.22.20↔	Asportazione di linfonodo mammario interno, chirurgica a cielo aperto
39.79.79↔	Occlusione mediante cateterismo con laser di arterie, altri vasi, altro	40.22.99↔	Asportazione di linfonodo mammario interno, altro
39.79.80↔	Occlusione mediante cateterismo con radiofrequenza di arterie, altri vasi, NAS	40.29.00↔	Asportazione semplice di altre strutture linfatiche, NAS
39.79.81↔	Occlusione mediante cateterismo con radiofrequenza, di arterie dell'arto superiore	40.29.10↔	Asportazione di linfonodo mediastinico, NAS
39.79.82↔	Occlusione mediante cateterismo con radiofrequenza dell'aorta	40.29.11↔	Asportazione di linfonodo mediastinico, chirurgica a cielo aperto
39.79.84↔	Occlusione mediante cateterismo con radiofrequenza di vasi toracici	40.29.12↔	Asportazione di linfonodo mediastinico, per via toracoscopica
39.79.85↔	Occlusione mediante cateterismo con radiofrequenza di vasi dell'arto inferiore	40.29.19↔	Asportazione di linfonodo mediastinico, altro
39.79.86↔	Occlusione mediante cateterismo con radiofrequenza di vasi viscerali	40.29.20↔	Asportazione di linfonodo para-aortico
39.79.87↔	Occlusione mediante cateterismo con radiofrequenza di vasi addominali	40.29.30↔	Asportazione di linfonodo iliaco
39.79.89↔	Occlusione mediante cateterismo con radiofrequenza di altri vasi, altro	40.29.70↔	Asportazione di linfangioma o di igroma cistico
39.79.99↔	Altra riparazione endovascolare (d'aneurisma) di altri vasi, altro	40.29.80↔	Asportazione di più stazioni linfonodali addominali (con biopsia epatica), NAS
39.8x.00↔	Interventi sul globo carotideo, sul seno carotideo e su altri glomi vascolari, NAS	40.29.81↔	Asportazione di più stazioni linfonodali addominali (con biopsia epatica), chirurgica a cielo aperto [laparotomia di staging]
39.8x.10↔	Esplorazione del globo carotideo e di altri glomi vascolari	40.29.82↔	Asportazione di più stazioni linfonodali addominali (con biopsia epatica), per via laparoscopica [laparoscopia di staging]
39.8x.11↔	Asportazione del globo carotideo e di altri glomi vascolari	40.29.89↔	Asportazione di più stazioni linfonodali addominali (con biopsia epatica), altro
39.8x.20↔	Impianto o sostituzione di generatore di impulsi per l'attivazione del baroriflesso	40.29.99↔	Asportazione semplice di altre strutture linfatiche, altro
39.8x.21↔	Revisione (senza sostituzione) di generatore di impulsi per l'attivazione del baroriflesso	40.62↔	Fistolizzazione del dotto toracico
39.8x.22↔	Rimozione di generatore di impulsi per l'attivazione del baroriflesso	40.63↔	Chiusura di fistola del dotto toracico
39.8x.30↔	Impianto o sostituzione di elettrodo(i) per l'attivazione del baroriflesso	40.64↔	Legatura del dotto toracico
39.8x.31↔	Revisione (senza sostituzione) di elettrodo(i) per l'attivazione del baroriflesso	40.69↔	Altri interventi sul dotto toracico
39.8x.32↔	Rimozione di elettrodo(i) per l'attivazione del baroriflesso	40.9x.00↔	Altri interventi sulle strutture linfatiche, NAS
39.8x.99↔	Interventi sul globo carotideo, sul seno carotideo e su altri glomi vascolari, altro	40.9x.10↔	Anastomosi per correzione di linfedema
39.90.00↔	Inserzione di stent(s) di vasi periferici senza liberazione di sostanza medicamentosa, NAS	40.9x.20↔	Incisione di linfocele
39.90.10↔	Inserzione di stent(s) vascolari in vasi non cardiaci, bare stents	40.9x.30↔	Drenaggio di linfedema
39.90.11↔	Inserzione di stent(s) vascolari in vasi non cardiaci, stents bioassorbibili	40.9x.40↔	Puntura terapeutica percutanea di linfocele
39.90.12↔	Inserzione di stent(s) vascolari in vasi non cardiaci, stents di grande diametro NAS	40.9x.99↔	Altri interventi sulle strutture linfatiche, altro
		41.2↔	Splenotomia

41.41↔	Marsupializzazione di cisti splenica	42.81.22↔	Inserzione e sostituzione di più di due protesi non autoespandenti (sonda permanente) nell'esofago, chirurgica a cielo aperto
41.42.00↔	Asportazione o distruzione di lesione o tessuto della milza, NAS	42.81.30↔	Inserzione e sostituzione di una protesi non autoespandente (sonda permanente) nell'esofago, per via laparoscopica
41.42.10↔	Asportazione di lesione o tessuto della milza	42.81.31↔	Inserzione e sostituzione di due protesi non autoespandenti (sonda permanente) nell'esofago, per via laparoscopica
41.42.20↔	Distruzione di lesione o tessuto della milza	42.81.32↔	Inserzione e sostituzione di più di due protesi non autoespandenti (sonda permanente) nell'esofago, per via laparoscopica
41.42.99↔	Asportazione o distruzione di lesione o tessuto della milza, altro	42.81.42↔	Inserzione e sostituzione di più di due protesi autoespandenti (sonda permanente) nell'esofago, per via endoscopica
41.43↔	Splenectomia parziale	42.81.50↔	Inserzione e sostituzione di una protesi autoespandente (sonda permanente) nell'esofago, chirurgica a cielo aperto
41.5↔	Splenectomia totale	42.81.51↔	Inserzione e sostituzione di due protesi autoespandenti (sonda permanente) nell'esofago, chirurgica a cielo aperto
41.93↔	Asportazione di milza accessoria	42.81.52↔	Inserzione e sostituzione di più di due protesi autoespandenti (sonda permanente) nell'esofago, chirurgica a cielo aperto
41.94↔	Trapianto di milza	42.81.60↔	Inserzione e sostituzione di una protesi autoespandente (sonda permanente) nell'esofago, per via laparoscopica
41.95.00↔	Interventi di riparazione e di plastica sulla milza, NAS	42.81.61↔	Inserzione e sostituzione di due protesi autoespandenti (sonda permanente) nell'esofago, per via laparoscopica
41.95.10↔	Interventi di riparazione e di plastica sulla milza, sutura	42.81.62↔	Inserzione e sostituzione di più di due protesi autoespandenti (sonda permanente) nell'esofago, per via laparoscopica
41.95.99↔	Interventi di riparazione e di plastica sulla milza, altro	42.82↔	Sutura di lacerazione dell'esofago
41.99↔	Altri interventi sulla milza	42.83↔	Chiusura di esofagostomia
42.01↔	Incisione di membrana dell'esofago	42.85↔	Riparazione di stenosi esofagea
42.09.00↔	Altra incisione dell'esofago, NAS	42.87↔	Altro innesto dell'esofago
42.09.11↔	Altra incisione dell'esofago, chirurgica a cielo aperto	42.89↔	Altra riparazione dell'esofago
42.09.12↔	Altra incisione dell'esofago, per via laparoscopica	43.0↔	Gastrotomia
42.09.99↔	Altra incisione dell'esofago, altro	43.5↔	Gastrectomia parziale, con anastomosi esofagea
42.10↔	Esofagostomia, NAS	43.6x.00↔	Gastrectomia parziale con anastomosi duodenale, NAS
42.11↔	Esofagostomia cervicale	43.6x.10↔	Pilorectomia con anastomosi duodenale
42.12↔	Esteriorizzazione di tasca esofagea	43.6x.20↔	Tipo Billroth I
42.19↔	Altra fistolizzazione esterna dell'esofago	43.6x.99↔	Gastrectomia parziale con anastomosi duodenale, altro
42.21↔	Esofagoscopia operatoria mediante incisione	43.7x.00↔	Gastrectomia parziale con anastomosi digiunale, NAS
42.40↔	Esofagectomia, NAS	43.7x.10↔	Gastrectomia parziale (asportazione di 2/3) con anastomosi digiunale
42.41.00↔	Esofagectomia parziale, NAS	43.7x.20↔	Gastrectomia parziale (asportazione di 4/5) con anastomosi digiunale
42.41.10↔	Esofagectomia parziale, senza ricostituzione della continuità	43.7x.99↔	Gastrectomia parziale con anastomosi digiunale, altro
42.41.20↔	Esofagectomia parziale, con ricostituzione della continuità	43.81↔	Gastrectomia parziale con trasposizione digiunale
42.41.99↔	Esofagectomia parziale, altro	43.89.00↔	Altra gastrectomia parziale, NAS
42.42.00↔	Esofagectomia totale, NAS	43.89.10↔	Resezione segmentaria dello stomaco
42.42.10↔	Esofagectomia totale, senza ricostituzione della continuità	43.89.20↔	Diversione biliopancreatica dello stomaco secondo Scopinaro, chirurgica a cielo aperto
42.42.20↔	Esofagectomia totale, con ricostituzione della continuità, transmediastinica	43.89.21↔	Diversione biliopancreatica dello stomaco secondo Scopinaro, per via laparoscopica
42.42.21↔	Esofagectomia totale, con ricostituzione della continuità, per via toracoaddominale	43.89.30↔	Diversione biliopancreatica dello stomaco con switch duodenale, chirurgica a cielo aperto
42.42.29↔	Esofagectomia totale, con ricostituzione della continuità, per altra via	43.89.31↔	Diversione biliopancreatica dello stomaco con switch duodenale, per via laparoscopica
42.42.99↔	Esofagectomia totale, altro	43.89.40↔	Sleeve resection, chirurgica a cielo aperto
42.51.00↔	Esofago-esofagostomia intratoracica, NAS	43.89.41↔	Sleeve resection, per via laparoscopica
42.51.10↔	Esofago-esofagostomia intratoracica, Ricostruzione del passaggio esofageo per atresia e riparazione di fistola tracheoesofagea congenita	43.89.50↔	Switch duodenale a seguito di sleeve resection (intervento secondario), chirurgico a cielo aperto
42.51.99↔	Esofago-esofagostomia intratoracica, altro	43.89.51↔	Switch duodenale a seguito di sleeve resection (intervento secondario), per via laparoscopica
42.52↔	Esofago-gastrostomia intratoracica	43.89.90↔	Altra gastrectomia parziale atipica
42.53↔	Anastomosi esofagea intratoracica con interposizione di intestino tenue	43.89.99↔	Altra gastrectomia parziale, altro
42.54↔	Altra esofago-enteranastomosi intratoracica	43.91↔	Gastrectomia totale con interposizione intestinale
42.55↔	Anastomosi esofagea intratoracica con interposizione di colon	43.99↔	Altra gastrectomia totale
42.56↔	Altra esofagocolostomia intratoracica	44.11↔	Gastrosopia transaddominale
42.58↔	Anastomosi esofagea intratoracica con altra interposizione	44.29↔	Altra piloroplastica
42.59↔	Altra anastomosi esofagea intratoracica	44.44↔	Embolizzazione mediante catetere per sanguinamento gastrico o duodenale
42.61↔	Esofago-esofagostomia presternale	44.5x.00↔	Revisione di anastomosi gastrica, NAS
42.62↔	Esofago-gastrostomia presternale	44.5x.10↔	Revisione di anastomosi gastrica a seguito di intervento tipo Billroth I o II
42.63↔	Anastomosi esofagea presternale con interposizione di intestino tenue	44.5x.20↔	Revisione di anastomosi gastrica a seguito di intervento Roux-en-Y o con interposizione intestinale
42.64↔	Altra esofagoenterostomia presternale	44.5x.99↔	Revisione di anastomosi gastrica, altro
42.65↔	Anastomosi esofagea presternale con interposizione di colon		
42.66↔	Altra esofagocolostomia presternale		
42.68↔	Altra anastomosi esofagea presternale con interposizione		
42.69↔	Altra anastomosi presternale dell'esofago		
42.7x.00↔	Esofagomiotomia, NAS		
42.7x.11↔	Esofagomiotomia, chirurgica a cielo aperto		
42.7x.12↔	Esofagomiotomia, per via laparoscopica		
42.7x.21↔	Esofagomiotomia, faringocervicale, chirurgica a cielo aperto		
42.7x.22↔	Esofagomiotomia, faringocervicale, per via laparoscopica		
42.7x.31↔	Esofagogastromiotomia, chirurgica a cielo aperto		
42.7x.32↔	Esofagogastromiotomia, per via laparoscopica		
42.7x.99↔	Esofagomiotomia, altro		
42.81.20↔	Inserzione e sostituzione di una protesi non autoespandente (sonda permanente) nell'esofago, chirurgica a cielo aperto		
42.81.21↔	Inserzione e sostituzione di due protesi non autoespandenti (sonda permanente) nell'esofago, chirurgica a cielo aperto		

44.61↔	Sutura di lacerazione dello stomaco	45.95↔	Anastomosi all'ano
44.63.00↔	Chiusura di altra fistola gastrica, NAS	46.01↔	Esteriorizzazione dell'intestino tenue
44.63.11↔	Chiusura di altra fistola gastrica, chirurgica a cielo aperto	46.02↔	Resezione di segmento esteriorizzato dell'intestino tenue
44.63.12↔	Chiusura di altra fistola gastrica, per via laparoscopica	46.03↔	Esteriorizzazione dell'intestino crasso
44.63.99↔	Chiusura di altra fistola gastrica, altro	46.04↔	Resezione di segmento esteriorizzato dell'intestino crasso
44.64↔	Gastropessia	46.10↔	Colostomia, NAS
44.65.00↔	Esofagogastropastica, NAS	46.11↔	Colostomia temporanea
44.65.10↔	Esofagogastropastica, Plastica del cardias, chirurgica a cielo aperto	46.13↔	Colostomia permanente
44.65.20↔	Esofagogastropastica, (Emi)funduplicatio, chirurgica a cielo aperto	46.14↔	Apertura differita di colostomia
44.65.30↔	Esofagogastropastica, Gastropastica verticale secondo Mason, chirurgica a cielo aperto	46.20↔	Ileostomia, NAS
44.65.99↔	Esofagogastropastica, altro	46.21↔	Ileostomia temporanea
44.66↔	Altri interventi per la creazione di sfintere esofagogastro	46.22↔	Ileostomia continente
44.67.00↔	Interventi laparoscopici per restaurare la funzione dello sfintere esofagogastro, NAS	46.23↔	Altra ileostomia permanente
44.67.10↔	Interventi laparoscopici per restaurare la funzione dello sfintere esofagogastro, Plastica del cardias, per via laparoscopica	46.24↔	Apertura differita di ileostomia
44.67.20↔	Interventi laparoscopici per restaurare la funzione dello sfintere esofagogastro, (Emi)funduplicatio, per via laparoscopica	46.31↔	Apertura differita di altra enterostomia
44.67.99↔	Interventi laparoscopici per restaurare la funzione dello sfintere esofagogastro, altro	46.33↔	Confezione di duodenostomia
44.68.00↔	Gastropastica laparoscopica, NAS	46.34↔	Confezione di digiunostomia chirurgica a cielo aperto
44.68.10↔	Gastropastica laparoscopica, Gastropastica verticale secondo Mason, (per via laparoscopica)	46.39.00↔	Altra enterostomia, NAS
44.68.99↔	Gastropastica laparoscopica, altro	46.39.10↔	Altra enterostomia, Confezione di anastomosi secondo Bishop-Koop
44.69↔	Altra riparazione dello stomaco	46.39.99↔	Altra enterostomia, altro
44.92↔	Manipolazione intraoperatoria dello stomaco	46.40↔	Revisione di stoma intestinale, NAS
44.93↔	Inserzione di bolla gastrica (palloncino)	46.41.00↔	Revisione di stoma artificiale dell'intestino tenue, NAS
44.94↔	Rimozione di bolla gastrica (palloncino)	46.41.10↔	Allargamento o restringimento plastico di stoma artificiale dell'intestino tenue
44.95↔	Interventi laparoscopici riduttivi dello stomaco	46.41.11↔	Neoconfezione di stoma artificiale dell'intestino tenue
44.96↔	Revisione laparoscopica di operazione riduttiva dello stomaco	46.41.12↔	Asportazione della parte estroflessa di uno stoma artificiale dell'intestino tenue
44.97↔	Rimozione laparoscopica di dispositivo(i) riduttivo(i) gastrico(i)	46.41.20↔	Conversione di stoma artificiale dell'intestino tenue in stoma continente
44.98↔	Adattamento (laparoscopico) di dispositivo regolabile di riduzione gastrica	46.41.99↔	Revisione di stoma artificiale dell'intestino tenue, altro
45.01↔	Incisione del duodeno	46.42↔	Riparazione di ernia pericostomica
45.02↔	Altra incisione dell'intestino tenue	46.43.00↔	Altra revisione di stoma artificiale dell'intestino crasso, NAS
45.03↔	Incisione dell'intestino crasso	46.43.10↔	Allargamento o restringimento plastico di stoma artificiale dell'intestino crasso
45.11↔	Endoscopia transaddominale dell'intestino tenue	46.43.11↔	Neoconfezione di colostomia
45.21↔	Endoscopia transaddominale dell'intestino crasso	46.43.12↔	Rimozione di parte estroflessa di stoma dell'intestino crasso
45.27↔	Biopsia intestinale, sede non specificata	46.43.20↔	Conversione di stoma dell'intestino crasso in stoma continente
45.61↔	Resezione segmentaria multipla dell'intestino tenue	46.43.99↔	Altra revisione di stoma artificiale dell'intestino crasso, altro
45.62↔	Altra resezione parziale dell'intestino tenue	46.50↔	Chiusura di stoma intestinale artificiale, NAS
45.63.00↔	Rimozione totale dell'intestino tenue, NAS	46.51.00↔	Chiusura di stoma artificiale dell'intestino tenue, NAS
45.63.99↔	Rimozione totale dell'intestino tenue, altro	46.51.10↔	Chiusura di stoma a doppia canna dell'intestino tenue
45.71↔	Resezione segmentaria multipla dell'intestino crasso	46.51.20↔	Chiusura di stoma artificiale terminale dell'intestino tenue
45.72↔	Resezione del cieco	46.51.99↔	Chiusura di stoma artificiale dell'intestino tenue, altro
45.73↔	Emicolectomia destra	46.52.00↔	Chiusura di stoma artificiale dell'intestino crasso, NAS
45.74↔	Resezione del colon trasverso	46.52.10↔	Chiusura di colostomia a doppia canna
45.75↔	Emicolectomia sinistra	46.52.20↔	Chiusura di colostomia terminale
45.76↔	Sigmoidectomia	46.52.99↔	Chiusura di stoma artificiale dell'intestino crasso, altro
45.79.00↔	Altra asportazione parziale dell'intestino crasso, NAS	46.61↔	Fissazione di intestino tenue alla parete addominale
45.79.10↔	Resezione segmentaria dell'intestino crasso	46.62↔	Altra fissazione dell'intestino tenue
45.79.11↔	Resezione segmentaria multipla dell'intestino crasso	46.63↔	Fissazione dell'intestino crasso alla parete addominale
45.79.12↔	Colectomia subtotale	46.64↔	Altra fissazione dell'intestino crasso
45.79.20↔	Resezione allargata del sigma	46.71↔	Sutura di lacerazione del duodeno
45.79.21↔	Emicolectomia allargata destra e sinistra	46.72.11↔	Chiusura di fistola del duodeno, chirurgica a cielo aperto
45.79.22↔	Colectomia subtotale allargata	46.72.12↔	Chiusura di fistola del duodeno, per via laparoscopica
45.79.29↔	Altra asportazione parziale allargata dell'intestino crasso	46.73↔	Sutura di lacerazione dell'intestino tenue eccetto il duodeno
45.79.99↔	Altra asportazione parziale dell'intestino crasso, altro	46.74.11↔	Chiusura di fistola dell'intestino tenue, eccetto il duodeno, chirurgica a cielo aperto
45.8x.00↔	Colectomia totale intra-addominale, NAS	46.74.12↔	Chiusura di fistola dell'intestino tenue, eccetto il duodeno, per via laparoscopica
45.8x.20↔	Colectomia totale intra-addominale, Colectomia totale allargata	46.75↔	Sutura di lacerazione dell'intestino crasso
45.8x.30↔	Colectomia totale intra-addominale, Coloproctectomia totale allargata	46.76.11↔	Chiusura di fistola dell'intestino crasso, chirurgica a cielo aperto
45.8x.99↔	Colectomia totale intra-addominale, altro	46.76.12↔	Chiusura di fistola dell'intestino crasso, per via laparoscopica
45.90↔	Anastomosi intestinale, NAS	46.79.10↔	Sutura di altra lesione intestinale
45.91↔	Anastomosi intestinale tenue-tenue	46.79.21↔	Sutura di altra lesione intestinale, chirurgica a cielo aperto
45.92↔	Anastomosi dell'intestino tenue al moncone rettale	46.79.22↔	Sutura di altra lesione intestinale, per via laparoscopica
45.93↔	Altra anastomosi intestinale tenue-crasso	46.79.30↔	Plastica di allargamento e restringimento dell'intestino
45.94↔	Anastomosi intestinale crasso-crasso	46.79.31↔	Allungamento intestinale longitudinale secondo Bianchi
		46.79.32↔	Enteroplastica trasversale seriale [STEP]
		46.79.39↔	Altro allungamento dell'intestino
		46.79.40↔	Confezione di tasca, intestino tenue

46.79.41↔	Confezione di tasca, intestino crasso	48.69.10↔	Altra resezione del retto con enterostomia e chiusura a fondo cieco
46.79.50↔	Revisione di tasca, intestino tenue	48.69.11↔	Altra resezione del retto senza conservazione dello sfintere
46.79.51↔	Revisione di tasca, intestino crasso	48.69.99↔	Altra resezione del retto, altro
46.79.99↔	Altra riparazione dell'intestino, altro	48.71↔	Sutura di lacerazione del retto
46.80↔	Manipolazione intraaddominale dell'intestino, NAS	48.72↔	Chiusura di proctostomia
46.81↔	Manipolazione intraaddominale dell'intestino tenue	48.73↔	Chiusura di altra fistola rettale
46.82↔	Manipolazione intraaddominale dell'intestino crasso	48.74↔	Retto-rettostomia
46.85.11↔	Dilatazione dell'intestino mediante dilatatori, chirurgica a cielo aperto	48.75↔	Proctopessia addominale
46.85.12↔	Dilatazione dell'intestino mediante dilatatori, per via laparoscopica	48.76.00↔	Altra proctopessia, NAS
46.85.21↔	Dilatazione dell'intestino tenue, chirurgica a cielo aperto	48.76.10↔	Proctopessia mediante rettotomia posteriore
46.85.22↔	Dilatazione dell'intestino tenue, per via laparoscopica	48.76.11↔	Resezione extraanale della mucosa secondo Rehn-Delorme
46.85.31↔	Dilatazione dell'intestino crasso, chirurgica a cielo aperto	48.76.99↔	Altra proctopessia, altro
46.85.32↔	Dilatazione dell'intestino crasso, per via laparoscopica	48.79↔	Altra riparazione del retto
46.91↔	Miotomia del colon sigmoideo	48.81↔	Incisione di tessuto perirettale
46.92↔	Miotomia di altre parti del colon (escluso colon sigmoideo)	48.82↔	Asportazione di tessuto perirettale
46.93↔	Revisione di anastomosi dell'intestino tenue	48.91↔	Incisione di stenosi rettale
46.94↔	Revisione di anastomosi dell'intestino crasso	48.93↔	Riparazione di fistola perirettale
46.97.00↔	Trapianto intestinale, NAS	49.01↔	Incisione di ascesso perianale
46.97.10↔	Trapianto intestinale, Ritrapianto di intestino tenue nella stessa degenza ospedaliera	49.02↔	Altra incisione di tessuti perianali
46.97.99↔	Trapianto intestinale, altro	49.03↔	Asportazione di appendice cutanea perianale
46.99.10↔	Decompressione dell'intestino	49.04↔	Altra asportazione di tessuti perianali
46.99.51↔	Inserzione o sostituzione di una protesi non autoespandente nell'intestino, chirurgica a cielo aperto	49.11↔	Fistulotomia anale
46.99.52↔	Inserzione o sostituzione di una protesi non autoespandente nell'intestino, per via laparoscopica	49.12↔	Fistulectomia anale
46.99.61↔	Inserzione o sostituzione di una protesi autoespandente nell'intestino, chirurgica a cielo aperto	49.39↔	Altra asportazione o distruzione locale di lesione o tessuto dell'ano
46.99.62↔	Inserzione o sostituzione di una protesi autoespandente nell'intestino, per via laparoscopica	49.6↔	Asportazione dell'ano
46.99.71↔	Rimozione di protesi dell'intestino, chirurgica a cielo aperto	49.71↔	Sutura di lacerazione dell'ano
46.99.72↔	Rimozione di protesi dell'intestino, per via laparoscopica	49.73↔	Chiusura di fistola anale
46.99.80↔	Sezione delle briglie di Ladd	49.79.00↔	Altra riparazione dello sfintere anale, NAS
46.99.91↔	Altri interventi sull'intestino, chirurgici a cielo aperto	49.79.10↔	Anorettoplastica anteriore
46.99.92↔	Altri interventi sull'intestino, per via laparoscopica	49.79.11↔	Anorettoplastica posteriore sagittale
48.0↔	Proctotomia	49.79.12↔	Anorettoplastica posteriore sagittale allargata con interventi sugli organi adiacenti
48.1↔	Proctostomia	49.79.13↔	Pull-through addominoperineale o sacroaddominoperineale
48.21↔	Proctosigmoidoscopia transaddominale	49.79.14↔	Anoproctoplastica
48.35.00↔	Asportazione locale di lesione o tessuto del retto, NAS	49.79.15↔	Altra ricostruzione plastica per anomalie anorettali
48.35.10↔	Resezione locale con ansa, asportazione sottomucosale o a tutto spessore (locale, segmento) di lesione o tessuto del retto, per via endoscopica	49.79.99↔	Altra riparazione dello sfintere anale, altro
48.35.11↔	Resezione locale con ansa, asportazione sottomucosale o a tutto spessore (locale) di lesione o tessuto del retto, per altra via (transanale, endoscopica-microchirurgica)	50.0↔	Epatotomia
48.35.20↔	Termoablazione locale di lesione o tessuto del retto	50.12↔	Biopsia a cielo aperto del fegato
48.35.21↔	Terapia fotodinamica di lesione o tessuto del retto	50.14↔	Biopsia laparoscopica del fegato
48.35.29↔	Altra distruzione locale di lesione o tessuto del retto	50.3x.00↔	Lobectomia del fegato NAC
48.35.99↔	Asportazione locale di lesione o tessuto del retto, altro	50.3x.01↔	Lobectomia, emiepatectomia, resezione di più segmenti epatici, eccetto che per trapianto
48.36↔	Polipectomia [endoscopica] del retto	50.3x.08↔	Resezione segmentale, altra o NAS resezione anatomica del fegato, eccetto che per trapianto
48.41↔	Resezione sottomucosa del retto (secondo Soave)	50.3x.11↔	Lobectomia, emiepatectomia, resezione di più segmenti epatici, per trapianto da vivente
48.49↔	Altra resezione del retto con pull-through	50.3x.18↔	Altra o NAS resezione anatomica del fegato, per trapianto
48.5x.00↔	Resezione del retto per via addominoperineale, NAS	50.4x.00↔	Epatectomia totale, NAS
48.5x.10↔	Resezione del retto per via addominoperineale, addominosacrale e (sacro)perineale	50.4x.99↔	Epatectomia totale, altro
48.5x.11↔	Resezione allargata del retto per via addominoperineale e addominosacrale	50.61.00↔	Chiusura di lacerazione del fegato, NAS
48.5x.99↔	Resezione del retto per via addominoperineale, altro	50.61.10↔	Chiusura di lacerazione del fegato mediante sutura
48.61↔	Rettosigmoidectomia transsacrale	50.61.11↔	Chiusura di lacerazione del fegato mediante tamponamento
48.62↔	Resezione anteriore del retto con contemporanea colostomia	50.61.12↔	Chiusura di lacerazione del fegato mediante omentoplastica
48.63.00↔	Altra resezione anteriore del retto, NAS	50.61.99↔	Chiusura di lacerazione del fegato, altro
48.63.10↔	Altra resezione anteriore del retto, Resezione anteriore allargata	50.69.00↔	Altra riparazione del fegato, NAS
48.63.99↔	Altra resezione anteriore del retto, altro	50.69.10↔	Altra riparazione del fegato mediante sutura
48.64.00↔	Resezione posteriore del retto, NAS	50.69.11↔	Altra riparazione del fegato mediante tamponamento
48.64.10↔	Resezione posteriore del retto, Resezione posteriore del retto con enterostomia e chiusura a fondo cieco	50.69.12↔	Altra riparazione del fegato mediante omentoplastica
48.64.99↔	Resezione posteriore del retto, altro	50.69.99↔	Altra riparazione del fegato, altro
48.65↔	Resezione del retto secondo Duhamel	51.21↔	Altra colecistectomia parziale
48.69.00↔	Altra resezione del retto, NAS	51.22.00↔	Colecistectomia, NAS
		51.22.10↔	Colecistectomia senza revisione chirurgica dei dotti biliari
		51.22.11↔	Colecistectomia con revisione chirurgica dei dotti biliari
		51.22.12↔	Colecistectomia allargata
		51.22.99↔	Colecistectomia, altro
		51.23↔	Colecistectomia laparoscopica
		51.24↔	Colecistectomia laparoscopica parziale
		51.31↔	Anastomosi fra colecisti e dotti epatici

51.32↔	Anastomosi fra colecisti e intestino	52.01.23↔	Drenaggio transduodenale di cisti pancreatica, per via laparoscopica
51.33↔	Anastomosi fra colecisti e pancreas	52.12↔	Biopsia a cielo aperto del pancreas
51.34↔	Anastomosi fra colecisti e stomaco	52.4↔	Drenaggio interno di cisti pancreatica
51.35↔	Altra anastomosi della colecisti	52.51.00↔	Pancreatectomia prossimale, NAS
51.36↔	Coledococenterostomia	52.51.10↔	Pancreatectomia prossimale, con conservazione del piloro
51.37↔	Anastomosi fra dotto epatico e tratto gastrointestinale	52.51.20↔	Pancreatectomia prossimale, con conservazione del duodeno
51.39↔	Altra anastomosi di dotti biliari	52.51.99↔	Pancreatectomia prossimale, altro
51.42↔	Esplorazione del coledoco per rimozione di altra occlusione	52.52↔	Pancreatectomia distale
51.43↔	Posizionamento di sonda coledocoeptica per decompressione	52.53↔	Pancreatectomia sub-totale radicale
51.49↔	Incisione di altri dotti biliari per rimozione di occlusione	52.59↔	Altra pancreatectomia parziale
51.51↔	Esplorazione del coledoco	52.6x.00↔	Pancreatectomia totale, NAS
51.59↔	Incisione di altro dotto biliare	52.6x.99↔	Pancreatectomia totale, altro
51.61↔	Asportazione del dotto cistico residuo	52.7↔	Pancreaticoduodenectomia radicale
51.62↔	Asportazione dell'ampolla di Vater (con reimpianto del coledoco)	52.92↔	Incannulazione (o cannulamento) del dotto pancreatico
51.71↔	Sutura semplice del coledoco	52.95.00↔	Altri interventi sul pancreas, NAS
51.72↔	Coledocoplastica	52.95.10↔	Rimozione di calcoli dal dotto pancreatico, chirurgica a cielo aperto
51.79↔	Riparazione di altri dotti biliari	52.95.11↔	Rimozione di calcoli dal dotto pancreatico, per via laparoscopica
51.81↔	Dilatazione dello sfintere di Oddi	52.95.20↔	Dilatazione del dotto pancreatico, per via laparoscopica
51.83↔	Sfinteroplastica pancreatica	52.95.30↔	Inserzione di un drenaggio nel dotto pancreatico, chirurgica a cielo aperto
51.91↔	Riparazione di lacerazione della colecisti	52.95.31↔	Inserzione di un drenaggio nel dotto pancreatico, per via laparoscopica
51.92↔	Chiusura di colecistostomia	52.95.40↔	Altri interventi sul pancreas, Inserzione o sostituzione di uno stent (protesi) non autoespandente nel dotto pancreatico, chirurgica a cielo aperto
51.93↔	Chiusura di altra fistola biliare	52.95.41↔	Inserzione o sostituzione di uno stent (protesi) non autoespandente nel dotto pancreatico, per via laparoscopica
51.94↔	Revisione di anastomosi delle vie biliari	52.95.50↔	Inserzione o sostituzione di uno stent (protesi) autoespandente nel dotto pancreatico, chirurgica a cielo aperto
51.95.20↔	Rimozione di endoprotesi dal dotto biliare, chirurgica a cielo aperto	52.95.51↔	Inserzione o sostituzione di uno stent (protesi) autoespandente nel dotto pancreatico, per via laparoscopica
51.95.21↔	Rimozione di endoprotesi dal dotto biliare, per via laparoscopica	52.95.60↔	Ricostruzione plastica del dotto pancreatico, per via laparoscopica
51.99.00↔	Altri interventi sulle vie biliari, NAS	52.95.70↔	Ricostruzione plastica del pancreas
51.99.10↔	Rimozione di calcoli da altri dotti biliari	52.95.90↔	Altri interventi per via endoscopica sul pancreas
51.99.11↔	Distruzione di dotti biliari	52.95.99↔	Altri interventi sul pancreas, altro
51.99.12↔	Inserzione di drenaggio nel dotto biliare	52.96↔	Anastomosi del pancreas
51.99.13↔	Emostasi di dotti biliari	52.99.00↔	Altri interventi a cielo aperto sul pancreas, NAS
51.99.14↔	Revisione di dotti biliari	52.99.10↔	Altri interventi a cielo aperto sul pancreas, Dilatazione del dotto pancreatico
51.99.20↔	Altri interventi sulle vie biliari, Inserzione o sostituzione di uno stent (protesi) non autoespandente, chirurgica a cielo aperto	52.99.20↔	Altri interventi a cielo aperto sul pancreas, Ricostruzione plastica del dotto pancreatico
51.99.21↔	Altri interventi sulle vie biliari, Inserzione o sostituzione di più stent (protesi) non autoespandenti, chirurgica a cielo aperto	52.99.99↔	Altri interventi a cielo aperto sul pancreas, NAS
51.99.30↔	Altri interventi sulle vie biliari, Inserzione o sostituzione di uno stent (protesi) non autoespandente, per via laparoscopica	53.41↔	Riparazione di ernia ombelicale con innesto o protesi
51.99.31↔	Altri interventi sulle vie biliari, Inserzione o sostituzione di più stent (protesi) non autoespandenti, per via laparoscopica	53.49↔	Altra erniorrafia ombelicale
51.99.40↔	Altri interventi sulle vie biliari, Inserzione o sostituzione di uno stent (protesi) autoespandente, chirurgica a cielo aperto	53.51↔	Riparazione di ernia da incisione
51.99.41↔	Altri interventi sulle vie biliari, Inserzione o sostituzione di due stent (protesi) autoespandenti, chirurgica a cielo aperto	53.61↔	Riparazione di ernia da incisione con innesto o protesi
51.99.42↔	Altri interventi sulle vie biliari, Inserzione o sostituzione di tre stent (protesi) autoespandenti, chirurgica a cielo aperto	53.7↔	Riparazione di ernia diaframmatica, per via addominale
51.99.43↔	Altri interventi sulle vie biliari, Inserzione o sostituzione di quattro stent (protesi) autoespandenti, chirurgica a cielo aperto	53.80↔	Riparazione di ernia diaframmatica per via toracica, NAS
51.99.44↔	Altri interventi sulle vie biliari, Inserzione o sostituzione di cinque stent (protesi) autoespandenti, chirurgica a cielo aperto	53.81↔	Plicatura del diaframma
51.99.45↔	Altri interventi sulle vie biliari, Inserzione o sostituzione di sei o più stent (protesi) autoespandenti, chirurgica a cielo aperto	53.82↔	Riparazione di ernia parasternale
51.99.50↔	Altri interventi sulle vie biliari, Inserzione o sostituzione di uno stent (protesi) autoespandente, per via laparoscopica	54.0x.00↔	Incisione della parete addominale, NAS
51.99.51↔	Altri interventi sulle vie biliari, Inserzione o sostituzione di due stent (protesi) autoespandenti, per via laparoscopica	54.0x.10↔	Incisione della parete addominale, Drenaggio extraperitoneale della parete addominale
51.99.52↔	Altri interventi sulle vie biliari, Inserzione o sostituzione di tre stent (protesi) autoespandenti, per via laparoscopica	54.0x.99↔	Incisione della parete addominale, altro
51.99.53↔	Altri interventi sulle vie biliari, Inserzione o sostituzione di quattro stent (protesi) autoespandenti, per via laparoscopica	54.11↔	Laparotomia esplorativa
51.99.54↔	Altri interventi sulle vie biliari, Inserzione o sostituzione di cinque stent (protesi) autoespandenti, per via laparoscopica	54.12.00↔	Riapertura di laparotomia recente, NAS
51.99.55↔	Altri interventi sulle vie biliari, Inserzione o sostituzione di sei o più stent (protesi) autoespandenti, per via laparoscopica	54.12.10↔	Riapertura di laparotomia recente, Laparotomia di second-look
51.99.91↔	Altra riparazione delle vie biliari	54.12.99↔	Riapertura di laparotomia recente, altro
51.99.99↔	Altri interventi sulle vie biliari, altro	54.19.00↔	Altra laparotomia, NAS
52.01.12↔	Drenaggio transgastrico di cisti pancreatica, chirurgico a cielo aperto	54.19.10↔	Altra laparotomia, Laparotomia con drenaggio
52.01.13↔	Drenaggio transgastrico di cisti pancreatica, per via laparoscopica	54.19.99↔	Altra laparotomia, altro
52.01.22↔	Drenaggio transduodenale di cisti pancreatica, chirurgico a cielo aperto	54.21.00↔	Laparoscopia, NAS
		54.21.10↔	Laparoscopia, Laparoscopia diagnostica
		54.21.20↔	Laparoscopia, Via d'accesso per interventi chirurgici (terapeutici)
		54.21.30↔	Laparoscopia, Laparoscopia con drenaggio
		54.21.99↔	Laparoscopia, altro
		54.22.00↔	Biopsia della parete addominale o dell'ombelico, NAS

54.22.10↔	Biopsia chiusa [agobiopsia] della parete addominale o dell'ombelico	55.51.00↔	Nefroureterectomia NAC
54.22.20↔	Biopsia a cielo aperto della parete addominale o dell'ombelico	55.51.01↔	Nefroureterectomia, eccetto che per trapianto
54.22.99↔	Biopsia della parete addominale o dell'ombelico, altro	55.51.02↔	Nefrectomia per trapianto, da donatore vivente
54.23↔	Biopsia del peritoneo	55.51.99↔	Nefroureterectomia, altro
54.3x.00↔	Asportazione o distruzione di lesione o tessuto della parete addominale o dell'ombelico, NAS	55.52↔	Nefrectomia di rene rimanente
54.3x.10↔	Omfalectomia	55.53↔	Espianto di rene trapiantato o rigettato
54.3x.19↔	Altra asportazione o distruzione di lesione o tessuto della parete addominale o dell'ombelico	55.54↔	Nefrectomia bilaterale
54.3x.20↔	Distruzione di lesione o tessuto della parete addominale o dell'ombelico	55.61↔	Autotrapianto di rene
54.3x.99↔	Asportazione o distruzione di lesione o tessuto della parete addominale o dell'ombelico, altro	55.7↔	Nefropessia
54.51↔	Lisi di aderenze peritoneali per via laparoscopica	55.81↔	Sutura di lacerazione renale
54.59↔	Altra lisi di aderenze peritoneali	55.82↔	Chiusura di nefrostomia e pielostomia
54.61↔	Sutura di eviscerazione (deiscenza) postoperatoria della parete addominale	55.83↔	Riparazione di fistola renale
54.62↔	Chiusura ritardata di ferita addominale in via di cicatrizzazione	55.85↔	Sinfiseotomia di rene a ferro di cavallo
54.63.00↔	Altra sutura della parete addominale, NAS	55.86↔	Anastomosi renali (nl reno-pielo-ureterali)
54.63.10↔	Altra sutura della parete addominale, Sutura di lacerazione della parete addominale	55.87↔	Correzione di giunzione pieloureterale
54.63.99↔	Altra sutura della parete addominale, altro	55.89↔	Altra riparazione di rene
54.64.00↔	Sutura del peritoneo, NAS	55.91↔	Decapsulazione renale
54.64.10↔	Sutura del peritoneo, Sutura di mesentere, grande o piccolo omento (a seguito di lacerazione)	55.96↔	Altre iniezioni di sostanze terapeutiche nel rene
54.64.99↔	Sutura del peritoneo, altro	55.99.00↔	Altri interventi sul rene, NAS
54.71.00↔	Riparazione di gastroschisi, NAS	55.99.10↔	Altri interventi sul rene, intervento di revisione sul rene
54.71.10↔	Riparazione di gastroschisi, con innesto o protesi	55.99.99↔	Altri interventi sul rene, altro
54.71.99↔	Riparazione di gastroschisi, altro	56.0x.00↔	Rimozione di ostruzione ureterale e di pelvi renale per via transuretrale, NAS
54.72↔	Altra riparazione della parete addominale	56.0x.10↔	Rimozione di ostruzione ureterale e di pelvi renale per via transuretrale, rimozione di calcolo
54.73↔	Altra riparazione del peritoneo	56.0x.11↔	Rimozione di ostruzione ureterale e di pelvi renale per via transuretrale, rimozione di corpo estraneo
54.74↔	Altra riparazione dell'omento	56.0x.99↔	Rimozione di ostruzione ureterale e di pelvi renale per via transuretrale, altro
54.75↔	Altra riparazione del mesentere	56.1x.00↔	Meatotomia ureterale, NAS
54.92↔	Rimozione di corpo estraneo dalla cavità peritoneale	56.1x.10↔	Meatotomia ureterale, percutanea transvescicale
54.95↔	Incisione del peritoneo	56.1x.11↔	Meatotomia ureterale, transuretrale
54.99.00↔	Altri interventi sulla regione addominale, NAS	56.1x.12↔	Meatotomia ureterale, chirurgica a cielo aperto
54.99.30↔	Altri interventi sulla regione addominale, Asportazione di tessuto dalla regione addominale non attribuibile con sicurezza a un organo	56.1x.99↔	Meatotomia ureterale, altro
54.99.40↔	Altri interventi sulla regione addominale, Revisione di fistola cutaneo-peritoneale (cateterismo permanente)	56.2x.00↔	Ureterotomia, NAS
54.99.41↔	Altri interventi sulla regione addominale, Asportazione o chiusura di fistola cutaneo-peritoneale (cateterismo permanente)	56.2x.10↔	Ureterotomia, percutanea transrenale
54.99.50↔	Altri interventi sulla regione addominale, Chiusura temporanea della parete addominale	56.2x.11↔	Ureterotomia, percutanea transrenale con rimozione di calcolo
54.99.60↔	Altri interventi sulla regione addominale, Lombotomia	56.2x.20↔	Ureterotomia, ureterorenoscopica
54.99.61↔	Altri interventi sulla regione addominale, Rilombotomia	56.2x.30↔	Ureterotomia, chirurgica a cielo aperto
54.99.99↔	Altri interventi sulla regione addominale, altro	56.2x.40↔	Ureterotomia, per via laparoscopica
55.02.11↔	Nefrostomia, chirurgica a cielo aperto	56.2x.99↔	Ureterotomia, altro
55.11↔	Pielotomia	56.40↔	Ureterectomia, NAS
55.12↔	Pielostomia	56.41.00↔	Ureterectomia parziale o segmentaria, NAS
55.31↔	Marsupializzazione di lesioni renali	56.41.10↔	Ureterectomia parziale o segmentaria, resezione dell'ostio ureterale, percutanea transvescicale
55.32↔	Escissione aperta di lesione o tessuto renale	56.41.11↔	Ureterectomia parziale o segmentaria, resezione dell'ostio ureterale, transuretrale
55.34↔	Escissione laparoscopica di lesione o tessuto renale	56.41.12↔	Ureterectomia parziale o segmentaria, resezione dell'ostio ureterale, chirurgica a cielo aperto
55.39.00↔	Altra asportazione o distruzione locale di lesione o tessuto renale, NAS	56.41.20↔	Ureterectomia parziale o segmentaria, chirurgica a cielo aperto
55.39.10↔	Altra asportazione o distruzione locale di lesione o tessuto renale, asportazione, ureterorenoscopica	56.41.21↔	Ureterectomia parziale o segmentaria, per via laparoscopica
55.39.20↔	Altra asportazione o distruzione locale di lesione o tessuto renale, distruzione, percutanea transrenale	56.41.30↔	Ureterectomia parziale o segmentaria, resezione di moncone ureterale
55.39.21↔	Altra asportazione o distruzione locale di lesione o tessuto renale, distruzione, ureterorenoscopica	56.41.40↔	Ureteroceleotomia, transuretrale
55.39.22↔	Altra asportazione o distruzione locale di lesione o tessuto renale, distruzione, chirurgica a cielo aperto	56.41.41↔	Ureteroceleotomia, chirurgica a cielo aperto
55.39.23↔	Altra asportazione o distruzione locale di lesione o tessuto renale, distruzione, laparoscopica	56.41.49↔	Ureteroceleotomia, per altra via
55.39.29↔	Altra asportazione o distruzione locale di lesione o tessuto renale, distruzione, per altra via	56.41.99↔	Ureterectomia parziale o segmentaria, altro
55.39.99↔	Altra asportazione o distruzione locale di lesione o tessuto renale, altro	56.42↔	Ureterectomia totale
55.4↔	Nefrectomia parziale	56.51.00↔	Confezione di uretero-ileostomia cutanea, NAS
		56.51.10↔	Confezione di uretero-ileostomia cutanea, ureteroileocutaneostomia [condotto ileale] o ureterocolocutaneostomia [condotto colon-sigmoideo], chirurgica a cielo aperto
		56.51.11↔	Confezione di uretero-ileostomia cutanea, ureteroileocutaneostomia [condotto ileale] o ureterocolocutaneostomia [condotto colon-sigmoideo], per via laparoscopica
		56.51.12↔	Confezione di uretero-ileostomia cutanea, con interposizione intestinale [condotto] (derivazione urinaria non continente), per altra via

56.51.20↔	Confezione di uretero-ileostomia cutanea, conversione di altra derivazione urinaria sopravescivale in uretero-ileostomia cutanea	57.58↔	Asportazione o distruzione laparoscopica di altra lesione o tessuto vescicale
56.51.30↔	Confezione di uretero-ileostomia cutanea, con tasca intestinale (derivazione urinaria continente)	57.59.00↔	Asportazione o distruzione a cielo aperto di altra lesione o tessuto vescicale, NAS
56.51.99↔	Confezione di uretero-ileostomia cutanea, altro	57.59.10↔	Asportazione o distruzione a cielo aperto di altra lesione o tessuto vescicale, asportazione, chirurgica a cielo aperto
56.52.00↔	Revisione di uretero-ileostomia cutanea, NAS	57.59.20↔	Asportazione o distruzione a cielo aperto di altra lesione o tessuto vescicale, miectomia
56.52.10↔	Revisione di uretero-ileostomia cutanea, con interposizione intestinale [condotto]	57.59.99↔	Asportazione o distruzione a cielo aperto di altra lesione o tessuto vescicale, altro
56.52.20↔	Revisione di uretero-ileostomia cutanea, con tasca intestinale (derivazione urinaria continente)	57.6x.00↔	Cistectomia parziale, NAS
56.52.99↔	Revisione di uretero-ileostomia cutanea, altro	57.6x.10↔	Cistectomia parziale, senza reimpianto ureterale, chirurgica a cielo aperto
56.61.00↔	Confezione di altra ureterostomia cutanea, NAS	57.6x.11↔	Cistectomia parziale, senza reimpianto ureterale, per via laparoscopica
56.61.10↔	Confezione di altra ureterostomia cutanea, ureterocutaneostomia e transureterocutaneostomia, per via laparoscopica	57.6x.12↔	Cistectomia parziale, con reimpianto ureterale monolaterale o bilaterale, chirurgica a cielo aperto
56.61.20↔	Confezione di altra ureterostomia cutanea, conversione di altra derivazione urinaria sopravescivale in ureterostomia cutanea	57.6x.13↔	Cistectomia parziale, con reimpianto ureterale monolaterale o bilaterale, per via laparoscopica
56.61.99↔	Confezione di altra ureterostomia cutanea, altro	57.6x.20↔	Cistectomia parziale, resezione sovratrigonale o subtotale, senza reimpianto ureterale, chirurgica a cielo aperto
56.62↔	Revisione di altra ureterocutaneostomia	57.6x.21↔	Cistectomia parziale, resezione sovratrigonale o subtotale, senza reimpianto ureterale, per via laparoscopica
56.71.00↔	Derivazione urinaria all'intestino, NAS	57.6x.22↔	Cistectomia parziale, resezione sovratrigonale o subtotale, con reimpianto ureterale monolaterale o bilaterale, chirurgica a cielo aperto
56.71.10↔	Ureterosigmoidostomia con confezione di tasca, chirurgica a cielo aperto	57.6x.23↔	Cistectomia parziale, resezione sovratrigonale o subtotale, con reimpianto ureterale monolaterale o bilaterale, per via laparoscopica
56.71.11↔	Ureterosigmoidostomia con confezione di tasca, per via laparoscopica	57.6x.99↔	Cistectomia parziale, altro
56.71.20↔	Conversione di altra derivazione urinaria sopravescivale in derivazione urinaria all'intestino	57.71.00↔	Cistectomia radicale, NAS
56.71.99↔	Derivazione urinaria all'intestino, altro	57.71.10↔	Cistectomia radicale, senza uretrectomia, nel maschio, chirurgica a cielo aperto
56.72↔	Revisione di anastomosi ureterointestinale	57.71.11↔	Cistectomia radicale, senza uretrectomia, nel maschio, per via laparoscopica
56.73↔	Nefrocistoanastomosi, NAS	57.71.20↔	Cistectomia radicale, con uretrectomia, nel maschio, chirurgica a cielo aperto
56.74.00↔	Ureterocistoneostomia, NAS	57.71.21↔	Cistectomia radicale, con uretrectomia, nel maschio, per via laparoscopica
56.74.10↔	Ureterocistoneostomia, plastica antireflusso isolata (es. secondo Lich-Gregoir), chirurgica a cielo aperto	57.71.30↔	Cistectomia radicale, senza uretrectomia, nella donna, chirurgica a cielo aperto
56.74.11↔	Ureterocistoneostomia, plastica antireflusso isolata (es. secondo Lich-Gregoir), per via laparoscopica.	57.71.31↔	Cistectomia radicale, senza uretrectomia, nella donna, per via laparoscopica
56.74.20↔	Ureterocistoneostomia, con modellamento ureterale	57.71.40↔	Cistectomia radicale, con uretrectomia, nella donna, chirurgica a cielo aperto
56.74.99↔	Ureterocistoneostomia, altro	57.71.41↔	Cistectomia radicale, con uretrectomia, nella donna, per via laparoscopica
56.75↔	Transuretero-ureterostomia	57.71.50↔	Cistectomia radicale, svuotamento pelvico (esenterazione) nel maschio, chirurgica a cielo aperto
56.79↔	Altra anastomosi o bypass dell'uretere	57.71.51↔	Cistectomia radicale, svuotamento pelvico (esenterazione) nel maschio, per via laparoscopica
56.81↔	Lisi di aderenza intraluminali dell'uretere	57.71.99↔	Cistectomia radicale, altro
56.82↔	Sutura di lacerazioni ureterali	57.79.00↔	Altra cistectomia totale, NAS
56.83↔	Chiusura di ureterostomia	57.79.10↔	Altra cistectomia totale, cistectomia semplice, nel maschio, chirurgica a cielo aperto
56.84.00↔	Chiusura di altra fistola ureterale, NAS	57.79.11↔	Altra cistectomia totale, cistectomia semplice, nel maschio, per via laparoscopica
56.84.10↔	Chiusura di fistola ureterointestinale, chirurgica a cielo aperto	57.79.20↔	Altra cistectomia totale, cistectomia semplice, nella donna, chirurgica a cielo aperto
56.84.11↔	Chiusura di fistola ureterointestinale, per via laparoscopica	57.79.21↔	Altra cistectomia totale, cistectomia semplice, nella donna, per via laparoscopica
56.84.20↔	Chiusura di fistola ureterovaginale, chirurgica a cielo aperto	57.79.99↔	Altra cistectomia totale, altro
56.84.21↔	Chiusura di fistola ureterovaginale, per via laparoscopica	57.81↔	Sutura di lacerazione vescicale
56.84.22↔	Chiusura di fistola ureterovaginale, per via vaginale	57.82↔	Chiusura di cistostomia
56.84.99↔	Chiusura di altra fistola ureterale, altro	57.83↔	Riparazione di fistola vescico-intestinale
56.85↔	Ureteropessia	57.84.00↔	Riparazione di altra fistola della vescica, NAS
56.86↔	Rimozione di legatura dell'uretere	57.84.10↔	Riparazione di fistola vescico-vaginale, chirurgica a cielo aperto (addominale)
56.89↔	Altra riparazione dell'uretere	57.84.11↔	Riparazione di fistola vescico-vaginale, per via vaginale
56.92↔	Impianto di stimolatore elettronico ureterale	57.84.12↔	Riparazione di fistola vescico-vaginale, transvescivale
56.93↔	Sostituzione di stimolatore elettronico ureterale	57.84.13↔	Riparazione di fistola vescico-vaginale, per via laparoscopica
56.94↔	Rimozione di stimolatore elettronico ureterale	57.84.20↔	Riparazione di fistola vescico-cutanea, chirurgica a cielo aperto
56.95↔	Legatura dell'uretere		
56.99.00↔	Altri interventi sull'uretere, NAS		
56.99.10↔	Liberazione dell'uretere (per esplorazione)		
56.99.20↔	Revisione dell'uretere, chirurgica a cielo aperto		
56.99.21↔	Revisione dell'uretere, per altra via		
56.99.30↔	Altri interventi sull'uretere, iniezione per insufficienza dell'ostio ureterale, transuretrale		
56.99.31↔	Altri interventi sull'uretere, iniezione per insufficienza dell'ostio ureterale, chirurgica a cielo aperto		
56.99.32↔	Altri interventi sull'uretere, iniezione per insufficienza dell'ostio ureterale, per altra via		
56.99.99↔	Altri interventi sull'uretere, altro		
57.12↔	Lisi di aderenze intraluminali con incisione nella vescica		
57.21↔	Vescicostomia		
57.22↔	Revisione di vescicostomia		
57.51↔	Asportazione dell'uraco		

57.84.21↔	Riparazione di fistola vescico-cutanea, per via laparoscopica	58.31.10↔	Asportazione o distruzione endoscopica di lesione o tessuto dell'uretra, asportazione
57.84.99↔	Riparazione di altra fistola della vescica, altro	58.31.11↔	Asportazione o distruzione endoscopica di lesione o tessuto dell'uretra, distruzione
57.85↔	Cistoretroplastica e chirurgica plastica del collo vescicale	58.31.99↔	Asportazione o distruzione endoscopica di lesione o tessuto dell'uretra, altro
57.87.00↔	Ricostruzione della vescica, NAS	58.39.00↔	Altra asportazione o distruzione locale di lesione o tessuto dell'uretra, NAS
57.87.10↔	Ricostruzione della vescica con ileo, colon o stomaco, chirurgica a cielo aperto	58.39.10↔	Altra asportazione o distruzione locale di lesione o tessuto dell'uretra, asportazione, chirurgica a cielo aperto
57.87.11↔	Ricostruzione della vescica con ileo, colon o stomaco, per via laparoscopica	58.39.20↔	Altra asportazione o distruzione locale di lesione o tessuto dell'uretra, distruzione, percutanea transvescicale
57.87.20↔	Conversione di altra derivazione urinaria sopravvescicale in neovescica, chirurgica a cielo aperto	58.39.30↔	Uretrectomia quale intervento indipendente nella donna, semplice
57.87.21↔	Conversione di altra derivazione urinaria sopravvescicale in neovescica, per via laparoscopica	58.39.31↔	Uretrectomia quale intervento indipendente nella donna, radicale
57.87.30↔	Cistoplastica riduttiva, chirurgica a cielo aperto	58.39.32↔	Uretrectomia quale intervento indipendente nel maschio, semplice
57.87.31↔	Cistoplastica riduttiva, per via laparoscopica	58.39.33↔	Uretrectomia quale intervento indipendente nel maschio, radicale
57.87.40↔	Ampliamento della vescica, chirurgica a cielo aperto	58.39.99↔	Altra asportazione o distruzione locale di lesione o tessuto dell'uretra, altro
57.87.41↔	Ampliamento della vescica, per via laparoscopica	58.41↔	Sutura di lacerazione uretrale
57.87.99↔	Ricostruzione della vescica, altro	58.42↔	Chiusura di uretrotomia
57.88↔	Altre anastomosi vescicali	58.43.00↔	Chiusura di altra fistola uretrale, NAS
57.89↔	Altra riparazione plastica della vescica	58.43.10↔	Chiusura di fistola uretrovaginale, chirurgica a cielo aperto (addominale)
57.92↔	Dilatazione collo vescicale	58.43.11↔	Chiusura di fistola uretrovaginale, per via laparoscopica
57.93.00↔	Emostasi vescicale postoperatoria, NAS	58.43.12↔	Chiusura di fistola uretrovaginale, per via vaginale
57.93.10↔	Emostasi vescicale postoperatoria, percutanea	58.43.20↔	Chiusura di fistola uretrocutanea
57.93.11↔	Emostasi vescicale postoperatoria, transuretrale	58.43.30↔	Chiusura di fistola uretrorettale
57.93.12↔	Emostasi vescicale postoperatoria, chirurgica a cielo aperto	58.43.99↔	Chiusura di altra fistola uretrale, altro
57.93.13↔	Emostasi vescicale postoperatoria, per via laparoscopica	58.44↔	Rianastomosi uretrale
57.93.14↔	Emostasi vescicale postoperatoria, attraverso stoma	58.45.00↔	Riparazione di ipospadia o epispadia, NAS
57.93.99↔	Emostasi vescicale postoperatoria, altro	58.45.10↔	Riparazione di ipospadia o epispadia, nella donna
57.96↔	Impianto di stimolatore vescicale elettronico	58.45.20↔	Riparazione di ipospadia o epispadia, nel maschio, corporoplastica di raddrizzamento
57.97↔	Sostituzione di stimolatore vescicale elettronico	58.45.21↔	Riparazione di ipospadia o epispadia, nell'uomo, altra procedura
57.98↔	Rimozione di stimolatore vescicale elettronico	58.45.99↔	Riparazione di ipospadia o epispadia, altro
57.99.00↔	Altri interventi sulla vescica, NAS	58.46.00↔	Altre ricostruzioni uretrali, NAS
57.99.10↔	Rimozione chirurgica di calcolo da neovescica, a cielo aperto o per via laparoscopica	58.46.10↔	Ricostruzione della parte distale dell'uretra dopo lacerazione
57.99.11↔	Rimozione di calcolo da neovescica, transuretrale, percutanea, attraverso stoma o altro	58.46.11↔	Ricostruzione della parte prostatica o della parte membranacea dell'uretra dopo lacerazione
57.99.12↔	Rimozione chirurgica di corpo estraneo da neovescica, a cielo aperto o per via laparoscopica	58.46.99↔	Altre ricostruzioni uretrali, altro
57.99.13↔	Rimozione di corpo estraneo da neovescica, transuretrale, percutanea, attraverso stoma o altro	58.47↔	Meatoplastica uretrale
57.99.14↔	Rimozione chirurgica di muco da neovescica, a cielo aperto o per via laparoscopica	58.49.00↔	Altra riparazione uretrale, NAS
57.99.15↔	Rimozione di muco da neovescica, transuretrale, percutanea, attraverso stoma o altro	58.49.10↔	Riparazione uretrale in uno stadio con cute prepuziale o peniena
57.99.16↔	Rimozione chirurgica di tessuto malato da neovescica, a cielo aperto, per via laparoscopica o percutanea	58.49.11↔	Riparazione uretrale in uno stadio con mucosa orale o vescicale, altra ricostruzione
57.99.17↔	Rimozione di tessuto malato da neovescica, transuretrale, attraverso stoma o altro	58.49.20↔	Riparazione uretrale in due stadi, primo stadio, con cute prepuziale o peniena
57.99.20↔	Trattamento con iniezioni della vescica, percutaneo	58.49.21↔	Riparazione uretrale in due stadi, primo stadio, con mucosa orale o vescicale
57.99.21↔	Trattamento con iniezioni della vescica, transuretrale	58.49.29↔	Altra riparazione uretrale, in due stadi, primo stadio, altra ricostruzione
57.99.22↔	Trattamento con iniezioni della vescica, chirurgico a cielo aperto	58.49.30↔	Riparazione uretrale in due stadi, secondo stadio, NAS
57.99.23↔	Trattamento con iniezioni della vescica, per via laparoscopica	58.49.31↔	Riparazione uretrale in due stadi, secondo stadio, con cute prepuziale o peniena
57.99.24↔	Trattamento con iniezioni della vescica, attraverso stoma	58.49.33↔	Riparazione uretrale in due stadi, secondo stadio, con mucosa orale o vescicale
57.99.30↔	Revisione della vescica, percutanea	58.49.39↔	Riparazione uretrale in due stadi, secondo stadio, altro
57.99.31↔	Revisione della vescica, transuretrale	58.49.40↔	Revisione di riparazione uretrale
57.99.32↔	Revisione della vescica, chirurgica a cielo aperto	58.49.99↔	Altra riparazione uretrale, altro
57.99.33↔	Revisione della vescica, per via laparoscopica	58.5x.00↔	Trattamento della stenosi uretrale, NAS
57.99.34↔	Revisione della vescica, attraverso stoma	58.5x.10↔	Trattamento della stenosi uretrale, incisione transuretrale dello sfintere uretrale esterno
57.99.40↔	Distensione chirurgica della vescica, NAS	58.5x.20↔	Trattamento della stenosi uretrale, uretrotomia interna,
57.99.41↔	Intervento di distensione della vescica, chirurgico a cielo aperto	58.5x.99↔	Trattamento della stenosi uretrale, altro
57.99.42↔	Intervento di distensione della vescica, per via laparoscopica	58.6↔	Dilatazione uretrale
57.99.43↔	Intervento di distensione della vescica, transuretrale	58.91↔	Incisione di tessuto periuretrale
57.99.44↔	Intervento di distensione della vescica, percutaneo	58.92↔	Asportazione di tessuto periuretrale
57.99.45↔	Intervento di distensione della vescica, attraverso stoma	58.93↔	Impianto o riposizionamento di protesi di sfintere urinario
57.99.49↔	Intervento di distensione della vescica, altro		
57.99.99↔	Altri interventi sulla vescica, altro		
58.0↔	Uretrotomia		
58.1↔	Meatotomia uretrale		
58.24↔	Biopsia del tessuto periuretrale		
58.31.00↔	Asportazione o distruzione endoscopica di lesione o tessuto dell'uretra, NAS		

58.94↔	Terapia adattabile dell'incontinenza (adjustable continence therapy)	64.44.00↔	Ricostruzione del pene, NAS
59.00↔	Intervento retroperitoneale, NAS	64.44.10↔	Ricostruzione del pene, allungamento del fusto del pene
59.02↔	Altra lisi di aderenze perirenali o periureterali	64.44.11↔	Ricostruzione del pene, correzione di inversione penoscrotale o di pene sepolto (concealed penis o buried penis)
59.03.00↔	Lisi di aderenze perirenali e periureterali per via laparoscopica, NAS	64.44.99↔	Ricostruzione del pene, altro
59.03.10↔	Ureterolisi senza intraperitoneizzazione	64.45↔	Reimpianto del pene
59.03.11↔	Ureterolisi con intraperitoneizzazione	64.49↔	Altra riparazione del pene
59.03.99↔	Lisi di aderenze perirenali e periureterali per via laparoscopica, altro	64.92.00↔	Incisione del pene, NAS
59.09↔	Altra incisione di tessuto perirenale e periureterale	64.92.10↔	Incisione del pene, frenulotomia
59.11↔	Altra lisi di aderenze perivescicali	64.92.20↔	Incisione del pene, altri interventi sul prepuzio
59.12↔	Lisi di aderenze perivescicali per via laparoscopica	64.92.99↔	Incisione del pene, altro
59.19↔	Altra incisione del tessuto perivescicale	65.71↔	Altra sutura semplice dell'ovaio
59.21↔	Biopsia del tessuto perirenale o perivescicale	65.72↔	Altro reimpianto di ovaio
59.91↔	Asportazione di tessuti perirenali o perivescicali	65.73↔	Altra plastica salpingo-ovarica
59.92↔	Altri interventi sul tessuto perirenale o perivescicale	65.74↔	Sutura semplice dell'ovaio per via laparoscopica
59.95↔	Litotrixxia con ultrasuoni o elettroidraulica	65.75↔	Reimpianto di ovaio per via laparoscopica
59.99↔	Altri interventi sull'apparato urinario	65.76↔	Plastica salpingo-ovarica per via laparoscopica
60.93↔	Riparazione della prostata	65.79↔	Altra riparazione dell'ovaio
60.94↔	Controllo di emorragia prostatica postchirurgica	65.81.00↔	Lisi di aderenze di ovaio e di tuba di Falloppio per via laparoscopica, NAS
61.0x.00↔	Incisione e drenaggio dello scroto e della tunica vaginale, NAS	65.81.10↔	Lisi di aderenze di ovaio e di tuba di Falloppio al peritoneo pelvico femminile, per via laparoscopica
61.0x.10↔	Incisione e drenaggio dello scroto e della tunica vaginale, per rimozione di corpo estraneo	65.81.99↔	Lisi di aderenze di ovaio e di tuba di Falloppio per via laparoscopica, altro
61.0x.99↔	Incisione e drenaggio dello scroto e della tunica vaginale, altro	65.89.00↔	Altra lisi di aderenze di ovaio e di tuba di Falloppio, NAS
61.3x.00↔	Asportazione o distruzione di lesione o tessuto scrotale, NAS	65.89.10↔	Altra lisi di aderenze di ovaio e di tuba di Falloppio, chirurgica a cielo aperto
61.3x.10↔	Asportazione o distruzione di lesione o tessuto scrotale, scrotoectomia parziale	65.89.11↔	Altra lisi di aderenze di ovaio e di tuba di Falloppio, con tecnica microchirurgica
61.3x.11↔	Asportazione o distruzione di lesione o tessuto scrotale, scrotoectomia totale	65.89.12↔	Altra lisi di aderenze di ovaio e di tuba di Falloppio al peritoneo pelvico femminile, chirurgica a cielo aperto
61.3x.12↔	Asportazione o distruzione di lesione o tessuto scrotale, scrotoectomia radicale	65.89.13↔	Altra lisi di aderenze di ovaio e di tuba di Falloppio al peritoneo pelvico femminile, con assistenza microchirurgica
61.3x.99↔	Asportazione o distruzione di lesione o tessuto scrotale, altro	65.89.99↔	Altra lisi di aderenze di ovaio e di tuba di Falloppio, altro
61.42↔	Riparazione di fistola dello scroto	65.95↔	Detorsione dell'ovaio
61.49↔	Altre riparazioni dello scroto e della tunica vaginale	66.71↔	Sutura semplice di tuba di Falloppio
61.92↔	Asportazione di altra lesione della tunica vaginale, escluso idrocele	66.79.00↔	Altra riparazione di tuba di Falloppio, NAS
61.99↔	Altri interventi sullo scroto e sulla tunica vaginale	66.79.10↔	Altra riparazione di tuba di Falloppio, chirurgica a cielo aperto (addominale)
62.0↔	Incisione del testicolo	66.79.20↔	Altra riparazione di tuba di Falloppio, per via vaginale
62.3x.00↔	Orchiectomia monolaterale, NAS	66.79.21↔	Altra riparazione di tuba di Falloppio, per via vaginale, con assistenza laparoscopica
62.3x.10↔	Orchiectomia monolaterale, scrotale, senza epididimectomia	66.79.30↔	Altra riparazione di tuba di Falloppio, per via vaginale, per via laparoscopica
62.3x.11↔	Orchiectomia monolaterale, scrotale, con epididimectomia	66.79.99↔	Altra riparazione di tuba di Falloppio, altro
62.3x.20↔	Orchiectomia monolaterale, testicolo inguinale, senza epididimectomia	67.31↔	Marsupializzazione di cisti cervicale
62.3x.21↔	Orchiectomia monolaterale, testicolo inguinale, con epididimectomia	67.32↔	Distruzione di lesione della cervice mediante cauterizzazione
62.3x.30↔	Orchiectomia monolaterale, testicolo addominale, chirurgica a cielo aperto	67.34↔	Distruzione di tessuto o lesione della cervice mediante elettrocoagulazione
62.3x.31↔	Orchiectomia monolaterale, testicolo addominale, per via laparoscopica	67.35↔	Distruzione di tessuto o lesione della cervice mediante laser-fotocoagulazione
62.3x.40↔	Orchiectomia monolaterale, radicale	67.39↔	Altra asportazione o distruzione di lesione o tessuto della cervice
62.3x.99↔	Orchiectomia monolaterale, altro	67.51↔	Cerchiaggio transaddominale della cervice
62.41↔	Orchiectomia bilaterale nello stesso intervento	67.59↔	Altra riparazione dell'ostio cervicale interno
62.42↔	Orchiectomia di testicolo residuo	67.61↔	Sutura di lacerazione della cervice
62.61↔	Sutura di lacerazione del testicolo	67.62↔	Riparazione di fistola della cervice
62.69↔	Altra riparazione del testicolo	67.69↔	Altra riparazione della cervice
63.51↔	Sutura di lacerazione del funicolo spermatico e dell'epididimo	68.0↔	Isterotomia
63.53↔	Trapianto del funicolo spermatico	69.23↔	Riparazione vaginale di inversione cronica dell'utero
63.59↔	Altra riparazione del funicolo spermatico e dell'epididimo	69.29↔	Altra riparazione dell'utero e delle strutture di sostegno
63.81↔	Sutura di lacerazione di dotto deferente e dell'epididimo	69.41↔	Sutura di lacerazione dell'utero
63.82↔	Ricostruzione di deferenti chirurgicamente sezionati	69.42↔	Chiusura di fistola dell'utero
63.89↔	Altra riparazione di dotto deferente e dell'epididimo	69.49.00↔	Altra riparazione dell'utero e metroplastica, NAS
63.94↔	Lisi di aderenze del funicolo spermatico	69.49.10↔	Altra riparazione chirurgica dell'utero e metroplastica, a cielo aperto (addominale)
64.3x.00↔	Amputazione del pene, NAS	69.49.20↔	Altra riparazione dell'utero e metroplastica, per via vaginale
64.3x.10↔	Amputazione del pene, parziale	69.49.21↔	Altra riparazione dell'utero e metroplastica, per via vaginale, con assistenza laparoscopica
64.3x.11↔	Amputazione del pene, totale	69.49.30↔	Altra riparazione dell'utero e metroplastica, per via laparoscopica
64.3x.12↔	Amputazione del pene, emasculazione		
64.3x.99↔	Amputazione del pene, altro		
64.41↔	Sutura di lacerazione del pene		
64.42↔	Rilasciamento della corda penis		
64.43↔	Costruzione del pene		

69.49.99↔	Altra riparazione dell'utero e metroplastica, altro	76.39.10↔	Ostectomia parziale di altre ossa della faccia, Ricostruzione mediante innesto con anastomosi microvascolare
70.12↔	Culdotomia	76.39.11↔	Ostectomia parziale di altre ossa della faccia, Ricostruzione di tessuto molle e duro
70.13↔	Lisi di aderenze intraluminali della vagina	76.39.19↔	Ostectomia parziale di altre ossa della faccia, altra ricostruzione
70.22↔	Culdoscopia	76.39.99↔	Ostectomia parziale di altre ossa della faccia, altro
70.33.00↔	Asportazione o distruzione di lesione della vagina, NAS	76.41.00↔	Mandibolectomia totale con ricostruzione contemporanea, NAS
70.33.10↔	Distruzione di lesione della vagina, NAS	76.41.10↔	Mandibolectomia totale con ricostruzione contemporanea, Ricostruzione mediante innesto con anastomosi microvascolare
70.33.11↔	Distruzione di lesione della vagina, cauterizzazione	76.41.99↔	Mandibolectomia totale con ricostruzione contemporanea, altro
70.33.12↔	Distruzione di lesione della vagina, elettrocoagulazione	76.42↔	Altra mandibolectomia totale
70.33.13↔	Distruzione di lesione della vagina, laser-fotocoagulazione	76.43.00↔	Altra ricostruzione della mandibola, NAS
70.33.14↔	Distruzione di lesione della vagina, criocoagulazione	76.43.10↔	Altra ricostruzione della mandibola mediante innesto con anastomosi microvascolare
70.33.99↔	Asportazione o distruzione di lesione della vagina, altro	76.43.11↔	Riparazione plastica di difetti semplici della mandibola con impianto CAD
70.61.00↔	Costruzione della vagina, NAS	76.43.12↔	Riparazione plastica di difetti grandi o complessi della mandibola mediante impianto CAD
70.61.11↔	Costruzione della vagina con cute pedunculata del pene (per trasformazione di sesso)	76.43.99↔	Altra ricostruzione della mandibola, altro
70.61.99↔	Costruzione della vagina, altro	76.44.00↔	Ostectomia totale di altre ossa facciali con contemporanea ricostruzione, NAS
70.62↔	Ricostruzione della vagina	76.44.10↔	Ostectomia totale di altre ossa facciali, Ricostruzione mediante innesto con anastomosi microvascolare
70.63↔	Costruzione della vagina con innesto o protesi	76.44.11↔	Ostectomia totale di altre ossa facciali, Ricostruzione mediante innesto non vascolarizzato
70.64↔	Ricostruzione della vagina con innesto o protesi	76.44.19↔	Ostectomia totale di altre ossa facciali con altra ricostruzione
70.71↔	Sutura di lacerazione della vagina	76.44.99↔	Ostectomia totale di altre ossa facciali con contemporanea ricostruzione, altro
70.72.00↔	Riparazione di fistola colon-vaginale, NAS	76.45↔	Altra ostectomia totale di altre ossa facciali
70.72.10↔	Riparazione chirurgica di fistola colon-vaginale, a cielo aperto (addominale)	76.46.00↔	Altra ricostruzione di altre ossa facciali, NAS
70.72.20↔	Riparazione di fistola colon-vaginale, per via vaginale	76.46.10↔	Altra ricostruzione di altre ossa facciali, Ricostruzione mediante innesto con anastomosi microvascolare
70.72.30↔	Riparazione di fistola colon-vaginale, per via laparoscopica	76.46.99↔	Altra ricostruzione di altre ossa facciali, altro
70.72.99↔	Riparazione di fistola colon-vaginale, altro	76.5x.00↔	Artroplastica temporomandibolare, NAS
70.73.00↔	Riparazione di fistola retto-vaginale, NAS	76.5x.10↔	Condilectomia dell'articolazione temporomandibolare con ricostruzione
70.73.10↔	Riparazione chirurgica di fistola retto-vaginale, a cielo aperto (addominale)	76.5x.19↔	Altra condilectomia dell'articolazione temporomandibolare
70.73.20↔	Riparazione di fistola retto-vaginale, per via vaginale	76.5x.20↔	Discoplastica dell'articolazione temporomandibolare, con ricostruzione
70.73.30↔	Riparazione di fistola retto-vaginale, per via laparoscopica	76.5x.29↔	Altra discoplastica dell'articolazione temporomandibolare
70.73.99↔	Riparazione di fistola retto-vaginale, altro	76.5x.30↔	Estirpazione del disco articolare dell'articolazione temporomandibolare, con ricostruzione
70.74↔	Riparazione di altra fistola vagino-enterica	76.5x.39↔	Altra estirpazione del disco articolare dell'articolazione temporomandibolare
70.75↔	Riparazione di altra fistola della vagina	76.5x.40↔	Resezione del tubercolo articolare dell'articolazione temporomandibolare
70.79.00↔	Altra riparazione della vagina, NAS	76.5x.41↔	Ricostruzione plastica dell'articolazione temporomandibolare
70.79.10↔	Altra colpografia vaginale con plastica del pavimento pelvico	76.5x.42↔	Stabilizzazione articolare (limitante il movimento) dell'articolazione temporomandibolare
70.79.99↔	Altra riparazione della vagina, altro	76.5x.50↔	Asportazione artroscopica di corpo libero intra-articolare dall'articolazione temporomandibolare
71.01↔	Lisi di aderenze vulvari	76.5x.59↔	Altra asportazione di corpo libero intra-articolare dall'articolazione temporomandibolare
71.71↔	Sutura di lacerazione della vulva o del perineo	76.5x.60↔	Impianto di endoprotesi dell'articolazione temporomandibolare
71.72↔	Riparazione di fistola della vulva o del perineo	76.5x.61↔	Sostituzione di endoprotesi dell'articolazione temporomandibolare
71.73↔	Costruzione dell'introitus	76.5x.70↔	Impianto di endoprotesi totale dell'articolazione temporomandibolare con componenti prefabbricati (L)
71.79↔	Altra riparazione della vulva e del perineo	76.5x.71↔	Impianto di endoprotesi totale dell'articolazione temporomandibolare con componenti preparati con sistema CAD-CAM (L)
71.8↔	Altri interventi sulla vulva	76.5x.90↔	Altra artroplastica temporomandibolare o discoplastica dell'articolazione temporomandibolare
75.50↔	Riparazione di lacerazione ostetrica recente dell'utero, NAS	76.5x.99↔	Artroplastica temporomandibolare, altro
75.52↔	Riparazione di lacerazione ostetrica recente del corpo dell'utero	76.61.00↔	Osteoplastica chiusa [osteotomia] del ramo ascendente della mandibola, NAS
76.09.00↔	Altra incisione di osso facciale, NAS	76.61.10↔	Osteoplastica chiusa [osteotomia] del ramo ascendente della mandibola senza distrazione
76.09.10↔	Riosteotomia dopo riduzione di frattura	76.61.20↔	Osteoplastica chiusa [osteotomia] del ramo ascendente della mandibola con distrazione
76.09.99↔	Altra incisione di osso facciale, altro	76.61.99↔	Osteoplastica chiusa [osteotomia] del ramo ascendente della mandibola, altro
76.11.00↔	Biopsia delle ossa facciali, NAS		
76.11.10↔	Biopsia chiusa (agobiopsia) delle ossa facciali		
76.11.11↔	Biopsia a cielo aperto (con incisione) delle ossa facciali		
76.11.99↔	Biopsia delle ossa facciali, altro		
76.19.11↔	Biopsia a cielo aperto (con incisione) dell'articolazione temporomandibolare		
76.2x.00↔	Asportazione o distruzione locale di lesione delle ossa facciali, NAS		
76.2x.10↔	Decorticazione di osso facciale		
76.2x.11↔	Asportazione di tessuto periostale dalle ossa facciali		
76.2x.12↔	Asportazione di tessuto (osteotomia modellante) dalle ossa facciali		
76.2x.20↔	Distruzione di lesione delle ossa facciali		
76.2x.99↔	Asportazione o distruzione locale di lesione delle ossa facciali, altro		
76.31.00↔	Mandibolectomia parziale, NAS		
76.31.10↔	Mandibolectomia parziale senza ricostruzione		
76.31.20↔	Mandibolectomia parziale, Ricostruzione mediante innesto con anastomosi microvascolare		
76.31.21↔	Mandibolectomia parziale, con interruzione della continuità e ricostruzione alloplastica		
76.31.29↔	Mandibolectomia parziale con altra ricostruzione		
76.31.99↔	Mandibolectomia parziale, altro		
76.39.00↔	Ostectomia parziale di altre ossa della faccia, NAS		

76.62.00↔	Osteoplastica aperta [osteotomia] del ramo ascendente della mandibola, NAS	76.76.30↔	Riduzione aperta (transorale o dall'esterno) di frattura del processo condiloideo della mandibola
76.62.10↔	Osteoplastica aperta [osteotomia] del ramo ascendente della mandibola senza distrazione	76.76.99↔	Riduzione aperta di frattura mandibolare, altro
76.62.20↔	Osteoplastica aperta [osteotomia] del ramo ascendente della mandibola con distrazione	76.77.00↔	Riduzione aperta di frattura del processo alveolare, NAS
76.62.99↔	Osteoplastica aperta [osteotomia] del ramo ascendente della mandibola, altro	76.77.10↔	Riduzione aperta di frattura del processo alveolare della mascella
76.63.00↔	Osteoplastica [osteotomia] del corpo della mandibola, NAS	76.77.11↔	Riduzione aperta di frattura del processo alveolare della mandibola
76.63.10↔	Osteoplastica [osteotomia] della porzione laterale della cresta alveolare o con interruzione della continuità frontale della mandibola senza distrazione	76.77.99↔	Riduzione aperta di frattura del processo alveolare, altro
76.63.11↔	Osteoplastica [osteotomia] della porzione frontale della cresta alveolare o con interruzione della continuità del ramo orizzontale della mandibola senza distrazione	76.78.00↔	Altra riduzione chiusa di frattura facciale, NAS
76.63.12↔	Osteoplastica [osteotomia] per l'avanzamento del mento senza distrazione	76.78.10↔	Riduzione chiusa di frattura della parete anteriore del seno frontale
76.63.20↔	Avanzamento del processo alveolare mediante distrazione orizzontale dopo osteotomia	76.78.11↔	Riduzione endoscopica di frattura della parete anteriore del seno frontale
76.63.21↔	Avanzamento della mandibola mediante distrazione dopo osteotomia del ramo orizzontale della mandibola	76.78.20↔	Riduzione chiusa di frattura dell'orbita
76.63.99↔	Osteoplastica [osteotomia] del corpo della mandibola, altro	76.78.21↔	Riduzione endoscopica di frattura dell'orbita
76.64↔	Altra chirurgia ortognatica della mandibola	76.78.99↔	Altra riduzione chiusa di frattura facciale, altro
76.65.00↔	Osteoplastica segmentaria [osteotomia] della mascella, NAS	76.79.00↔	Altra riduzione aperta di frattura facciale, NAS
76.65.10↔	Osteoplastica segmentaria [osteotomia] della mascella senza distrazione	76.79.10↔	Altra riduzione aperta di frattura del tetto orbitario
76.65.20↔	Osteotomia della mascella, porzione frontale della cresta alveolare con distrazione	76.79.11↔	Altra riduzione aperta di frattura della parete orbitaria laterale
76.65.21↔	Osteotomia della mascella, porzione laterale della cresta alveolare con distrazione	76.79.19↔	Altra riduzione aperta di altra frattura dell'orbita
76.65.22↔	Osteotomia della mascella, porzione frontale e laterale della cresta alveolare, più segmenti con distrazione	76.79.20↔	Altra riduzione aperta di frattura della parete del seno frontale
76.65.99↔	Osteoplastica segmentaria [osteotomia] della mascella, altro	76.79.30↔	Altra riduzione aperta di frattura nasotmoidale del terzo medio della faccia
76.66.00↔	Osteoplastica totale [osteotomia] della mascella, NAS	76.79.31↔	Altra riduzione aperta di frattura centrolaterale del terzo medio della faccia
76.66.10↔	Osteoplastica totale [osteotomia] della mascella senza distrazione	76.79.39↔	Altra riduzione aperta di altra frattura laterale del terzo medio della faccia
76.66.20↔	Osteotomia della mascella tipo Le Fort 1, un frammento con distrazione	76.79.40↔	Altra riduzione aperta di fratture combinate del terzo medio della faccia (frattura multipla)
76.66.21↔	Osteotomia della mascella tipo Le Fort 1, due frammenti con distrazione	76.79.99↔	Altra riduzione aperta di frattura facciale, altro
76.66.22↔	Osteotomia della mascella tipo Le Fort 1, tre o più frammenti con distrazione	76.91.00↔	Innesto osseo su ossa facciali, NAS
76.66.30↔	Ricostruzione plastica e aumento della mascella mediante plastica totale con innesti di apposizione	76.91.10↔	Innesto su ossa facciali
76.66.99↔	Osteoplastica totale [osteotomia] della mascella, altro	76.91.11↔	Innesto osseo su ossa facciali, con peduncolo vascolare
76.67↔	Genioplastica riduttiva	76.91.99↔	Innesto osseo su ossa facciali, altro
76.68↔	Aumento plastico del mento	76.94↔	Riduzione aperta di lussazione temporomandibolare
76.69.00↔	Altre riparazioni delle ossa della faccia, NAS	76.97↔	Rimozione di mezzi di fissazione interna dalle ossa facciali
76.69.10↔	Osteotomia tipo Le Fort II o Le Fort III per l'avanzamento del terzo medio della faccia senza distrazione	77.00↔	Sequestrectomia, sede non specificata
76.69.20↔	Osteotomia tipo Le Fort II per l'avanzamento del terzo medio della faccia con distrazione	77.02.00↔	Sequestrectomia dell'omero, NAS
76.69.21↔	Osteotomia tipo Le Fort II per l'avanzamento del terzo medio della faccia combinata con altra osteotomia con distrazione	77.02.10↔	Sequestrectomia dell'omero, senza impianto di sistema di somministrazione farmacologica
76.69.30↔	Osteotomia tipo Le Fort III per l'avanzamento del terzo medio della faccia con distrazione	77.02.11↔	Sequestrectomia dell'omero, con impianto di sistema di somministrazione farmacologica
76.69.40↔	Osteotomia tipo Le Fort III per l'avanzamento del terzo medio della faccia, combinata con osteotomia tipo Le Fort I con distrazione	77.02.99↔	Sequestrectomia dell'omero, altro
76.69.90↔	Altra osteotomia per l'avanzamento del terzo medio della faccia	77.06.00↔	Sequestrectomia della rotula, NAS
76.69.99↔	Altre riparazioni delle ossa della faccia, altro	77.06.10↔	Sequestrectomia della rotula, senza impianto di sistema di somministrazione farmacologica
76.70↔	Riduzione di frattura della faccia, NAS	77.06.11↔	Sequestrectomia della rotula, con impianto di sistema di somministrazione farmacologica
76.72↔	Riduzione aperta di frattura zigomatica e malare	77.06.99↔	Sequestrectomia della rotula, altro
76.74↔	Riduzione aperta di frattura mascellare	77.09.00↔	Sequestrectomia di altre ossa specificate, escluse quelle facciali, NAS
76.76.00↔	Riduzione aperta di frattura mandibolare, NAS	77.09.10↔	Sequestrectomia di falangi delle mani, senza impianto di sistema di somministrazione farmacologica
76.76.10↔	Riduzione aperta di frattura semplice del corpo della mandibola	77.09.11↔	Sequestrectomia di falangi delle mani, con impianto di sistema di somministrazione farmacologica
76.76.11↔	Riduzione aperta di frattura combinata del corpo della mandibola	77.09.20↔	Sequestrectomia della colonna vertebrale, senza impianto di sistema di somministrazione farmacologica
76.76.20↔	Riduzione aperta (dall'esterno) di frattura semplice o combinata del ramo ascendente della mandibola	77.09.21↔	Sequestrectomia della colonna vertebrale, con impianto di sistema di somministrazione farmacologica
76.76.21↔	Riduzione aperta (transorale) di frattura semplice o combinata del ramo ascendente della mandibola	77.09.30↔	Sequestrectomia delle ossa pelviche, senza impianto di sistema di somministrazione farmacologica
		77.09.31↔	Sequestrectomia delle ossa pelviche, con impianto di sistema di somministrazione farmacologica
		77.09.40↔	Sequestrectomia di falangi dei piedi, senza impianto di sistema di somministrazione farmacologica
		77.09.41↔	Sequestrectomia di falangi dei piedi, con impianto di sistema di somministrazione farmacologica
		77.09.90↔	Sequestrectomia di ulteriori ossa specificate, senza impianto di sistema di somministrazione farmacologica
		77.09.91↔	Sequestrectomia di ulteriori ossa specificate, con impianto di sistema di somministrazione farmacologica

77.09.99↔	Sequestrectomia di altre ossa specificate, escluse quelle facciali, altro	77.29.30↔	Osteotomia cuneiforme delle ossa pelviche
77.10↔	Altra incisione dell'osso senza sezione, sede non specificata	77.29.99↔	Osteotomia cuneiforme di altre ossa specificate, escluse quelle facciali, altro
77.11.00↔	Altra incisione della scapola, della clavicola, delle coste e dello sterno senza sezione, NAS	77.30↔	Altra sezione dell'osso, sede non specificata
77.12.00↔	Altra incisione dell'omero senza sezione, NAS	77.31.00↔	Altra sezione della scapola, della clavicola, delle coste e dello sterno, NAS
77.12.10↔	Altra incisione dell'omero senza sezione, Esplorazione e trapanazione	77.31.10↔	Altra sezione della scapola
77.12.11↔	Altra incisione dell'omero senza sezione, Rimozione di corpo estraneo	77.31.11↔	Altra sezione della clavicola
77.12.12↔	Altra incisione dell'omero senza sezione, Impianto e rimozione di sistema di somministrazione farmacologica	77.31.99↔	Altra sezione della scapola, della clavicola, delle coste e dello sterno, altro
77.12.13↔	Altra incisione dell'omero senza sezione, Drenaggio	77.32.00↔	Altra sezione dell'omero, NAS
77.12.99↔	Altra incisione dell'omero senza sezione, altro	77.32.10↔	Corticotomia dell'omero per osteogenesi distrazionale
77.16.00↔	Altra incisione della rotula senza sezione, NAS	77.32.99↔	Altra sezione dell'omero, altro
77.16.10↔	Altra incisione della rotula senza sezione, Esplorazione e trapanazione	77.33.00↔	Altra sezione del radio e dell'ulna, NAS
77.16.11↔	Altra incisione della rotula senza sezione, Rimozione di corpo estraneo	77.33.10↔	Corticotomia del radio e dell'ulna per osteogenesi distrazionale
77.16.12↔	Altra incisione della rotula senza sezione, Impianto e rimozione di sistema di somministrazione farmacologica	77.33.20↔	Altra sezione del radio e dell'ulna, Sezione dell'ulna (corpo e distale)
77.16.13↔	Altra incisione della rotula senza sezione, Drenaggio	77.33.99↔	Altra sezione del radio e dell'ulna, altro
77.16.99↔	Altra incisione della rotula senza sezione, altro	77.39.00↔	Altra sezione di altre ossa specificate, escluse quelle facciali, NAS
77.19.00↔	Altra incisione di altre ossa specificate, escluse quelle facciali senza sezione, NAS	77.39.30↔	Osteotomia (de)rotativa delle ossa pelviche
77.19.10↔	Incisione di falangi delle mani, Esplorazione e trapanazione	77.39.31↔	Corticotomia per osteogenesi distrazionale delle ossa pelviche
77.19.11↔	Incisione di falangi delle mani, Rimozione di corpo estraneo	77.39.32↔	Osteotomia complessa (pluridimensionale) (con correzione assiale) delle ossa pelviche
77.19.12↔	Incisione di falangi delle mani, Impianto e rimozione di sistema di somministrazione farmacologica	77.39.39↔	Altra sezione delle ossa pelviche
77.19.13↔	Incisione di falangi delle mani, Drenaggio	77.39.49↔	Altra sezione di falangi dei piedi
77.19.19↔	Altra incisione di falangi delle mani	77.39.99↔	Altra sezione di altre ossa specificate, escluse quelle facciali, altro
77.19.20↔	Incisione della colonna vertebrale, Esplorazione e trapanazione	77.40.00↔	Biopsia dell'osso, sede non specificata, NAS
77.19.21↔	Incisione della colonna vertebrale, Rimozione di corpo estraneo	77.40.10↔	Biopsia dell'osso, sede non specificata, Biopsia percutanea (agobiopsia)
77.19.22↔	Incisione della colonna vertebrale, Impianto e rimozione di sistema(i) di somministrazione farmacologica	77.40.20↔	Biopsia dell'osso, sede non specificata, Biopsia a cielo aperto
77.19.23↔	Incisione della colonna vertebrale, Drenaggio	77.40.99↔	Biopsia dell'osso, sede non specificata, altro
77.19.29↔	Altra incisione della colonna vertebrale	77.41.00↔	Biopsia della scapola, della clavicola, delle coste e dello sterno, NAS
77.19.30↔	Incisione delle ossa pelviche, Esplorazione e trapanazione	77.41.10↔	Biopsia della scapola, della clavicola, delle coste e dello sterno, Biopsia percutanea (agobiopsia)
77.19.31↔	Incisione delle ossa pelviche, Rimozione di corpo estraneo	77.41.20↔	Biopsia della scapola, della clavicola, delle coste e dello sterno, Biopsia a cielo aperto
77.19.32↔	Incisione delle ossa pelviche, Impianto e rimozione di sistema(i) di somministrazione farmacologica	77.41.99↔	Biopsia della scapola, della clavicola, delle coste e dello sterno, altro
77.19.33↔	Incisione delle ossa pelviche, Drenaggio	77.42.00↔	Biopsia dell'omero, NAS
77.19.39↔	Altra incisione delle ossa pelviche	77.42.10↔	Biopsia dell'omero, Biopsia percutanea (agobiopsia)
77.19.40↔	Incisione di falangi dei piedi, Esplorazione e trapanazione	77.42.20↔	Biopsia dell'omero, Biopsia a cielo aperto
77.19.41↔	Incisione di falangi dei piedi, Rimozione di corpo estraneo	77.42.99↔	Biopsia dell'omero, altro
77.19.42↔	Incisione di falangi dei piedi, Impianto e rimozione di sistema di somministrazione farmacologica	77.43.00↔	Biopsia del radio e dell'ulna, NAS
77.19.43↔	Incisione di falangi dei piedi, Drenaggio	77.43.10↔	Biopsia del radio e dell'ulna, Biopsia percutanea (agobiopsia)
77.19.49↔	Altra incisione di falangi dei piedi	77.43.20↔	Biopsia del radio e dell'ulna, Biopsia a cielo aperto
77.19.90↔	Incisione di ulteriori ossa specificate, Esplorazione e trapanazione	77.43.99↔	Biopsia del radio e dell'ulna, altro
77.19.91↔	Incisione di ulteriori ossa specificate, Rimozione di corpo estraneo	77.44.00↔	Biopsia del carpo e del metacarpo, NAS
77.19.92↔	Incisione di ulteriori ossa specificate, Impianto e rimozione di sistema di somministrazione farmacologica	77.44.10↔	Biopsia del carpo e del metacarpo, Biopsia percutanea (agobiopsia)
77.19.93↔	Incisione di ulteriori ossa specificate, Drenaggio	77.44.20↔	Biopsia del carpo e del metacarpo, Biopsia a cielo aperto
77.19.99↔	Altra incisione di altre ossa specificate, escluse quelle facciali senza sezione, altro	77.44.99↔	Biopsia del carpo e del metacarpo, altro
77.20↔	Osteotomia cuneiforme in sede non specificata	77.45.00↔	Biopsia del femore, NAS
77.21.00↔	Osteotomia cuneiforme della scapola, della clavicola, delle coste e dello sterno, NAS	77.45.10↔	Biopsia del femore, Biopsia percutanea (agobiopsia)
77.21.10↔	Osteotomia cuneiforme della scapola	77.45.20↔	Biopsia del femore, Biopsia a cielo aperto
77.21.11↔	Osteotomia cuneiforme della clavicola	77.45.99↔	Biopsia del femore, altro
77.21.20↔	Osteotomia cuneiforme di una costa	77.46.00↔	Biopsia della rotula, NAS
77.21.21↔	Osteotomia cuneiforme dello sterno	77.46.10↔	Biopsia della rotula, Biopsia percutanea (agobiopsia)
77.21.99↔	Osteotomia cuneiforme della scapola, della clavicola, delle coste e dello sterno, altro	77.46.20↔	Biopsia della rotula, Biopsia a cielo aperto
77.22↔	Osteotomia cuneiforme dell'omero	77.46.99↔	Biopsia della rotula, altro
77.23↔	Osteotomia cuneiforme del radio e dell'ulna	77.47.00↔	Biopsia della tibia e fibula, NAS
77.29.00↔	Osteotomia cuneiforme di altre ossa specificate, escluse quelle facciali, NAS	77.47.10↔	Biopsia della tibia e fibula, Biopsia percutanea (agobiopsia)
77.29.20↔	Osteotomia cuneiforme delle vertebre	77.47.20↔	Biopsia della tibia e fibula, Biopsia a cielo aperto
		77.47.99↔	Biopsia della tibia e fibula, altro
		77.48.00↔	Biopsia del tarso e metatarso, NAS
		77.48.10↔	Biopsia del tarso e metatarso, Biopsia percutanea (agobiopsia)
		77.48.20↔	Biopsia del tarso e metatarso, Biopsia a cielo aperto
		77.48.99↔	Biopsia del tarso e metatarso, altro
		77.49.00↔	Biopsia di altre ossa specificate, escluse quelle facciali, NAS

77.49.20↔	Biopsia di altre ossa specificate, escluse quelle facciali, Biopsia della colonna vertebrale, Biopsia percutanea (agobiopsia)	78.01.10↔	Innesto osseo della scapola e della clavicola, con peduncolo vascolare e anastomosi microvascolare
77.49.21↔	Biopsia di altre ossa specificate, escluse quelle facciali, Biopsia della colonna vertebrale, Biopsia a cielo aperto	78.01.11↔	Innesto osseo della scapola e della clavicola, con peduncolo vascolare senza anastomosi microvascolare
77.49.40↔	Biopsia di altre ossa specificate, escluse quelle facciali, Biopsia di falangi dei piedi, Biopsia percutanea (agobiopsia)	78.01.12↔	Innesto osseo della scapola e della clavicola, allogenico
77.49.41↔	Biopsia di altre ossa specificate, escluse quelle facciali, Biopsia di falangi dei piedi, Biopsia a cielo aperto	78.01.13↔	Innesto osteocondrale della scapola e della clavicola
77.49.90↔	Biopsia di altre ossa specificate, escluse quelle facciali, Biopsia percutanea (agobiopsia)	78.01.19↔	Innesto osseo della scapola e della clavicola, altro (es. spongiosa autologa, innesto corticospongioso, innesto senza peduncolo vascolare)
77.49.91↔	Biopsia di altre ossa specificate, escluse quelle facciali, Biopsia a cielo aperto	78.01.20↔	Innesto osseo delle coste e dello sterno, ogni intervento
77.49.99↔	Biopsia di altre ossa specificate, escluse quelle facciali, altro	78.01.99↔	Innesto osseo di scapola, della clavicola, delle coste e dello sterno, altro
77.60↔	Asportazione locale di lesione o tessuto osseo, sede non specificata	78.02.00↔	Innesto osseo dell'omero, NAS
77.61.10↔	Asportazione locale di lesione o tessuto della scapola e della clavicola	78.02.10↔	Innesto osseo dell'omero, con peduncolo vascolare e anastomosi microvascolare
77.61.20↔	Sbrigliamento della scapola e della clavicola	78.02.11↔	Innesto osseo dell'omero, con peduncolo vascolare senza anastomosi microvascolare
77.62.00↔	Asportazione locale di lesione o tessuto dell'omero, NAS	78.02.12↔	Innesto osseo dell'omero, allogenico
77.62.20↔	Sbrigliamento dell'omero	78.02.13↔	Innesto osteocondrale dell'omero
77.62.99↔	Asportazione locale di lesione o tessuto dell'omero, altro	78.02.14↔	Altro innesto osseo dell'omero (es. spongiosa autologa, innesto corticospongioso, innesto senza peduncolo vascolare)
77.63.00↔	Asportazione locale di lesione o tessuto di radio e ulna, NAS	78.02.99↔	Innesto osseo dell'omero, altro
77.63.20↔	Sbrigliamento di radio e ulna	78.03.00↔	Innesto osseo del radio e dell'ulna, NAS
77.63.99↔	Asportazione locale di lesione o tessuto di radio e ulna, altro	78.03.10↔	Innesto osseo del radio e dell'ulna, con peduncolo vascolare e anastomosi microvascolare
77.67.00↔	Asportazione locale di lesione o tessuto di tibia e fibula, NAS	78.03.11↔	Innesto osseo del radio e dell'ulna, con peduncolo vascolare senza anastomosi microvascolare
77.67.10↔	Asportazione locale di lesione o tessuto della tibia	78.03.12↔	Innesto osseo del radio e dell'ulna, allogenico
77.67.11↔	Asportazione locale di lesione o tessuto della fibula	78.03.13↔	Innesto osteocondrale del radio e dell'ulna
77.67.20↔	Sbrigliamento della tibia	78.03.19↔	Altro innesto osseo del radio e dell'ulna (es. spongiosa autologa, innesto corticospongioso, innesto senza peduncolo vascolare)
77.67.21↔	Sbrigliamento della fibula	78.03.99↔	Innesto osseo del radio e dell'ulna, altro
77.67.99↔	Asportazione locale di lesione o tessuto di tibia e fibula, altro	78.06.00↔	Innesto osseo della rotula, NAS
77.69.00↔	Asportazione locale di lesione o tessuto di altre ossa specificate, escluse quelle facciali, NAS	78.06.10↔	Innesto osseo della rotula, con peduncolo vascolare e anastomosi microvascolare
77.69.11↔	Asportazione locale di lesione o tessuto delle vertebre	78.06.12↔	Innesto osseo della rotula, allogenico
77.69.12↔	Asportazione locale di lesione o tessuto delle ossa pelviche	78.06.19↔	Altro innesto osseo della rotula (es. spongiosa autologa, innesto corticospongioso, innesto senza peduncolo vascolare)
77.69.21↔	Sbrigliamento della colonna vertebrale	78.09.00↔	Innesto osseo di altre ossa specificate, escluse quelle facciali, NAS
77.69.22↔	Sbrigliamento delle ossa pelviche	78.09.10↔	Innesto osseo di falangi delle mani, con peduncolo vascolare e anastomosi microvascolare
77.69.99↔	Asportazione locale di lesione o tessuto di altre ossa specificate, escluse quelle facciali, altro	78.09.11↔	Innesto osseo di falangi delle mani, con peduncolo vascolare senza anastomosi microvascolare
77.82↔	Altra ostectomia parziale dell'omero	78.09.12↔	Innesto osseo di falangi delle mani, allogenico
77.83↔	Altra ostectomia parziale del radio e dell'ulna	78.09.19↔	Altro innesto osseo di falangi delle mani (es. spongiosa autologa, innesto corticospongioso, innesto senza peduncolo vascolare)
77.89.00↔	Altra ostectomia parziale di altre ossa specificate, escluse quelle facciali, NAS	78.09.30↔	Innesto osseo delle ossa pelviche, con peduncolo vascolare e anastomosi microvascolare
77.89.20↔	Altra ostectomia parziale di una vertebra, Asportazione del dente dell'epistrofeo	78.09.31↔	Innesto osseo delle ossa pelviche, con peduncolo vascolare senza anastomosi microvascolare
77.89.21↔	Altra ostectomia parziale di una vertebra, corpo	78.09.32↔	Innesto osseo delle ossa pelviche, allogenico
77.89.22↔	Altra ostectomia parziale di una vertebra, altre parti	78.09.33↔	Innesto osteocondrale delle ossa pelviche
77.89.30↔	Altra ostectomia parziale delle ossa pelviche	78.09.39↔	Altro innesto osseo delle ossa pelviche (es. spongiosa autologa, innesto corticospongioso, innesto senza peduncolo vascolare)
77.89.40↔	Altra ostectomia parziale di falangi dei piedi	78.09.90↔	Innesto osseo di altre ossa specificate, escluse quelle facciali, con peduncolo vascolare e anastomosi microvascolare
77.89.99↔	Altra ostectomia parziale di altre ossa specificate, escluse quelle facciali, altro	78.09.91↔	Innesto osseo di altre ossa specificate, escluse quelle facciali, con peduncolo vascolare senza anastomosi microvascolare
77.90↔	Ostectomia totale in sede non specificata	78.09.92↔	Innesto osseo di altre ossa specificate, escluse quelle facciali, allogenico
77.91.00↔	Ostectomia totale della scapola, della clavicola, delle coste e dello sterno, NAS	78.09.98↔	Altro innesto osseo di altre ossa specificate, escluse quelle facciali (es. spongiosa autologa, innesto corticospongioso, innesto senza peduncolo vascolare)
77.91.10↔	Ostectomia totale della scapola e della clavicola	78.09.99↔	Innesto osseo di altre ossa specificate, escluse quelle facciali, altro
77.91.11↔	Ostectomia totale di una costa	78.10↔	Applicazione di fissatore esterno in sede non specificata
77.91.12↔	Ostectomia totale di una costa cervicale	78.11.00↔	Applicazione di fissatore esterno della scapola, della clavicola, delle coste e dello sterno (Incl. Riduzione di frattura), NAS
77.91.13↔	Ostectomia totale dello sterno	78.11.10↔	Riduzione chiusa di frattura della scapola e della clavicola con fissatore esterno
77.91.99↔	Ostectomia totale della scapola, della clavicola, delle coste e dello sterno, altro		
77.92↔	Ostectomia totale dell'omero		
77.93↔	Ostectomia totale del radio e dell'ulna		
77.99.00↔	Ostectomia totale di altre ossa specificate, escluse quelle facciali, NAS		
77.99.20↔	Ostectomia totale di una vertebra		
77.99.30↔	Ostectomia totale di ossa pelviche		
77.99.99↔	Ostectomia totale di altre ossa specificate, escluse quelle facciali, altro		
78.00↔	Innesto osseo, sede non specificata		
78.01.00↔	Innesto osseo di scapola, della clavicola, delle coste e dello sterno, NAS		

78.11.11↔	Riduzione aperta di frattura semplice della scapola e della clavicola con fissatore esterno	78.29.92↔	Epifisiolisi terapeutica di altre ossa non specificate, escluse quelle facciali
78.11.12↔	Riduzione aperta di frattura pluriframmentaria della scapola e della clavicola con fissatore esterno	78.30↔	Allungamento delle ossa degli arti in sede non specificata
78.11.20↔	Riduzione chiusa di frattura delle coste e dello sterno con fissatore esterno	78.31↔	Allungamento di scapola e clavicola
78.11.21↔	Riduzione aperta di frattura delle coste e dello sterno con fissatore esterno	78.32↔	Allungamento dell'omero
78.11.99↔	Applicazione di fissatore esterno della scapola, della clavicola, delle coste e dello sterno (Incl. Riduzione di frattura), altro	78.33↔	Allungamento di radio e ulna
78.12.00↔	Applicazione di fissatore esterno dell'omero (Incl. Riduzione di frattura), NAS	78.39.00↔	Allungamento di altre ossa specificate, escluse quelle facciali, NAS
78.12.10↔	Riduzione chiusa di frattura dell'omero prossimale con fissatore esterno	78.39.20↔	Allungamento di ossa pelviche
78.12.11↔	Riduzione aperta di frattura dell'omero prossimale con fissatore esterno	78.39.99↔	Allungamento di altre ossa specificate, escluse quelle facciali, altro
78.12.90↔	Riduzione chiusa di altra frattura dell'omero con fissatore esterno	78.40↔	Altri interventi di riparazione o plastica su osso in sede non specificata
78.12.91↔	Riduzione aperta di altra frattura dell'omero con fissatore esterno	78.41.00↔	Altri interventi di riparazione o plastica su scapola, clavicola, coste e sterno, NAS
78.12.99↔	Applicazione di fissatore esterno dell'omero (Incl. Riduzione di frattura), altro	78.41.10↔	Altri interventi di riparazione o plastica su scapola e clavicola
78.13.00↔	Applicazione di fissatore esterno del radio (Incl. Riduzione di frattura), NAS	78.41.20↔	Altri interventi di riparazione o plastica su coste e sterno
78.13.10↔	Riduzione chiusa di frattura del radio distale con fissatore esterno	78.41.30↔	Altri interventi di riparazione o plastica su scapola, clavicola, coste e sterno, Impianto di protesi verticali espandibili in titanio (VEPTR)
78.13.11↔	Riduzione chiusa di altra frattura del radio con fissatore esterno	78.41.99↔	Altri interventi di riparazione o plastica su scapola, clavicola, coste e sterno, altro
78.13.12↔	Riduzione aperta di frattura del radio distale con fissatore esterno	78.42↔	Altri interventi di riparazione o plastica sull'omero
78.13.13↔	Riduzione aperta di altra frattura del radio con fissatore esterno	78.43↔	Altri interventi di riparazione o plastica su radio e ulna
78.13.20↔	Riduzione chiusa di frattura dell'ulna con fissatore esterno	78.49.00↔	Altri interventi di riparazione o plastica su altre ossa specificate, escluse quelle facciali, NAS
78.13.99↔	Applicazione di fissatore esterno del radio (Incl. Riduzione di frattura), altro	78.49.10↔	Altri interventi di riparazione o plastica su altre ossa specificate, NAS
78.19.20↔	Riduzione chiusa di frattura delle ossa pelviche con fissatore esterno	78.49.19↔	Altri interventi di riparazione o plastica su altre ossa specificate, altro
78.19.21↔	Riduzione aperta di frattura dell'acetabolo mediante fissazione / transfissazione con fissatore esterno	78.49.20↔	Sostituzione di vertebre (es. per cifosi), NAS
78.19.22↔	Riduzione aperta di frattura di altre parti delle ossa pelviche con fissatore esterno	78.49.21↔	Sostituzione di vertebre con impianto (es. per cifosi): 1 vertebra
78.19.90↔	Riduzione chiusa di frattura di altre ossa specificate con fissatore esterno	78.49.22↔	Sostituzione di vertebre con impianto (es. per cifosi): 2 vertebre
78.19.91↔	Riduzione aperta di frattura di altre ossa specificate con fissatore esterno	78.49.23↔	Sostituzione di vertebre con impianto (es. per cifosi): 3 vertebre
78.19.99↔	Applicazione di fissatore esterno di altre ossa specificate, escluse quelle facciali (Incl. Riduzione di frattura), altro	78.49.24↔	Sostituzione di vertebre con impianto (es. per cifosi): 4 vertebre
78.20↔	Accorciamento delle ossa degli arti in sede non specificata	78.49.25↔	Sostituzione di vertebre con impianto (es. per cifosi): 5 o più vertebre
78.21.00↔	Accorciamento di scapola e clavicola, NAS	78.49.26↔	Sostituzione di vertebre con altro materiale (es. per cifosi), 1 vertebra
78.21.10↔	Epifisiodesi temporanea di scapola e clavicola	78.49.27↔	Sostituzione di vertebre con altro materiale (es. per cifosi), 2 vertebre
78.21.11↔	Epifisiodesi permanente di scapola e clavicola	78.49.28↔	Sostituzione di vertebre con altro materiale (es. per cifosi), 3 vertebre
78.21.12↔	Epifisiolisi terapeutica di scapola e clavicola	78.49.29↔	Sostituzione di vertebre (es. per cifosi), altro
78.21.99↔	Accorciamento di scapola e clavicola, altro	78.49.2a↔	Sostituzione di vertebre con altro materiale (es. per cifosi), 4 o più vertebre
78.22.00↔	Accorciamento dell'omero, NAS	78.49.31↔	Ricostruzione complessa della colonna vertebrale (es. per cifosi) con innesto anteriore di sostegno
78.22.10↔	Epifisiodesi temporanea dell'omero	78.49.32↔	Ricostruzione complessa della colonna vertebrale (es. per cifosi) mediante cifosectomia (es. secondo Lindseth-Selzer)
78.22.11↔	Epifisiodesi permanente dell'omero	78.49.33↔	Ricostruzione complessa della colonna vertebrale (es. per cifosi) mediante correzione dorsale senza release ventrale
78.22.12↔	Epifisiolisi terapeutica dell'omero	78.49.34↔	Ricostruzione complessa della colonna vertebrale (es. per cifosi) mediante correzione dorsale con release ventrale
78.22.99↔	Accorciamento dell'omero, altro	78.49.35↔	Ricostruzione complessa della colonna vertebrale (es. per cifosi) mediante correzione dorso-ventrale
78.23.00↔	Accorciamento di radio e ulna, NAS	78.49.36↔	Columnotomia e spondilodesi lordosizzante plurisegmentaria dorsale (DLS) secondo Zielke (es. per cifosi)
78.23.10↔	Epifisiodesi temporanea di radio e ulna	78.49.37↔	Columnotomia e osteotomia transpeduncolare di sottrazione (es. secondo Thomasen o Hsu-Yau-Leong) (es. per cifosi)
78.23.11↔	Epifisiodesi permanente di radio e ulna	78.49.38↔	Columnotomia e spondilodesi lordosizzante monosegmentaria cervico-toracica (es. secondo Mason, Urist o Simmons) (es. per cifosi)
78.23.12↔	Epifisiolisi terapeutica di radio e ulna	78.49.40↔	Ricostruzione complessa della colonna vertebrale (es. per scoliosi), mediante epifisiodesi per equilibrare la crescita con staffe di lega a memoria di forma [Shape Memory Alloy (SMA)-Staples], 1 staffa
78.23.99↔	Accorciamento di radio e ulna, altro	78.49.41↔	Ricostruzione complessa della colonna vertebrale (es. per scoliosi), mediante epifisiodesi per equilibrare la crescita con staffe di lega a memoria di forma [Shape Memory Alloy (SMA)-Staples], 2 staffe
78.29.00↔	Accorciamento di altre ossa specificate, escluse quelle facciali, NAS		
78.29.30↔	Epifisiodesi temporanea di ossa pelviche		
78.29.31↔	Epifisiodesi permanente di ossa pelviche		
78.29.32↔	Epifisiolisi terapeutica di ossa pelviche		
78.29.39↔	Altro accorciamento di ossa pelviche		
78.29.90↔	Epifisiodesi temporanea di altre ossa non specificate, escluse quelle facciali		
78.29.91↔	Epifisiodesi permanente di altre ossa non specificate, escluse quelle facciali		

78.49.42↔	Ricostruzione complessa della colonna vertebrale (es. per scoliosi), mediante epifisiodesi per equilibrare la crescita con staffe di lega a memoria di forma [Shape Memory Alloy (SMA)-Staples], 3 staffe	78.49.5b↔	Spondilodiosi correttiva (es. per scoliosi) con strumentazione anteriore, con stabilità primaria, da 3 a 6 segmenti
78.49.43↔	Ricostruzione complessa della colonna vertebrale (es. per scoliosi), mediante epifisiodesi per equilibrare la crescita con staffe di lega a memoria di forma [Shape Memory Alloy (SMA)-Staples], 4 staffe	78.49.5c↔	Spondilodiosi correttiva (es. per scoliosi) con strumentazione anteriore, con stabilità primaria, da 7 a 10 segmenti
78.49.44↔	Ricostruzione complessa della colonna vertebrale (es. per scoliosi), mediante epifisiodesi per equilibrare la crescita con staffe di lega a memoria di forma [Shape Memory Alloy (SMA)-Staples], 5 staffe	78.49.5d↔	Spondilodiosi correttiva (es. per scoliosi) con strumentazione anteriore, con stabilità primaria, 11 e più segmenti
78.49.45↔	Ricostruzione complessa della colonna vertebrale (es. per scoliosi), mediante epifisiodesi per equilibrare la crescita con staffe di lega a memoria di forma [Shape Memory Alloy (SMA)-Staples], 6 staffe	78.49.60↔	Spondilodiosi correttiva (es. per scoliosi) con strumentazione combinata anteriore e posteriore, NAS
78.49.46↔	Ricostruzione complessa della colonna vertebrale (es. per scoliosi), mediante epifisiodesi per equilibrare la crescita con staffe di lega a memoria di forma [Shape Memory Alloy (SMA)-Staples], 7 staffe	78.49.61↔	Spondilodiosi correttiva (es. per scoliosi) con strumentazione combinata anteriore e posteriore, senza stabilità primaria, da 3 a 6 segmenti
78.49.47↔	Ricostruzione complessa della colonna vertebrale (es. per scoliosi), mediante epifisiodesi per equilibrare la crescita con staffe di lega a memoria di forma [Shape Memory Alloy (SMA)-Staples], 8 staffe	78.49.62↔	Spondilodiosi correttiva (es. per scoliosi) con strumentazione combinata anteriore e posteriore, senza stabilità primaria, da 7 a 10 segmenti
78.49.48↔	Ricostruzione complessa della colonna vertebrale (es. per scoliosi), mediante epifisiodesi per equilibrare la crescita con staffe di lega a memoria di forma [Shape Memory Alloy (SMA)-Staples], 9 staffe	78.49.63↔	Spondilodiosi correttiva (es. per scoliosi) con strumentazione combinata anteriore e posteriore, senza stabilità primaria, 11 e più segmenti
78.49.4a↔	Ricostruzione complessa della colonna vertebrale (es. per scoliosi), mediante epifisiodesi per equilibrare la crescita con staffe di lega a memoria di forma [Shape Memory Alloy (SMA)-Staples], 10 staffe	78.49.64↔	Spondilodiosi correttiva (es. per scoliosi) con strumentazione combinata anteriore e posteriore, con stabilità primaria, da 3 a 6 segmenti
78.49.4b↔	Ricostruzione complessa della colonna vertebrale (es. per scoliosi), mediante epifisiodesi per equilibrare la crescita con staffe di lega a memoria di forma [Shape Memory Alloy (SMA)-Staples], 11 staffe	78.49.65↔	Spondilodiosi correttiva (es. per scoliosi) con strumentazione combinata anteriore e posteriore, con stabilità primaria, da 7 a 10 segmenti
78.49.4c↔	Ricostruzione complessa della colonna vertebrale (es. per scoliosi), mediante epifisiodesi per equilibrare la crescita con staffe di lega a memoria di forma [Shape Memory Alloy (SMA)-Staples], 12 staffe	78.49.66↔	Spondilodiosi correttiva (es. per scoliosi) con strumentazione combinata anteriore e posteriore, con stabilità primaria, 11 e più segmenti
78.49.4d↔	Ricostruzione complessa della colonna vertebrale (es. per scoliosi), mediante epifisiodesi per equilibrare la crescita con staffe di lega a memoria di forma [Shape Memory Alloy (SMA)-Staples], 13 e più staffe	78.49.69↔	Spondilodiosi correttiva (es. per scoliosi) con strumentazione combinata anteriore e posteriore, altro
78.49.4e↔	Ricostruzione complessa della colonna vertebrale (es. per scoliosi) mediante epifisiodesi dorso-ventrale	78.49.70↔	Ricostruzione complessa della colonna vertebrale, NAS
78.49.4f↔	Ricostruzione complessa della colonna vertebrale (es. per scoliosi) mediante epifisiodesi monolaterale con fusione vertebrale dorsale	78.49.71↔	Ricostruzione complessa della colonna vertebrale (es. per scoliosi) con strumentazione sottocutanea di Harrington (nel bambino)
78.49.4g↔	Ricostruzione complessa della colonna vertebrale (es. per scoliosi) mediante epifisiodesi bilaterale con fusione vertebrale dorsale	78.49.79↔	Ricostruzione complessa della colonna vertebrale, altro
78.49.50↔	Spondilodiosi correttiva (es. per scoliosi) con strumentazione anteriore o posteriore, NAS	78.49.99↔	Altri interventi di riparazione o plastica su altre ossa specificate, escluse quelle facciali, altro
78.49.51↔	Spondilodiosi correttiva (es. per scoliosi) con strumentazione posteriore, senza stabilità primaria, da 3 a 6 segmenti	78.50.00↔	Fissazione interna di osso in sede non specificata senza riduzione di frattura, NAS
78.49.52↔	Spondilodiosi correttiva (es. per scoliosi) con strumentazione posteriore, senza stabilità primaria, da 7 a 10 segmenti	78.50.11↔	Fissazione di osso alla colonna vertebrale
78.49.53↔	Spondilodiosi correttiva (es. per scoliosi) con strumentazione posteriore, senza stabilità primaria, 11 e più segmenti	78.50.30↔	Procedura di osteosintesi della colonna vertebrale, NAS
78.49.54↔	Spondilodiosi correttiva (es. per scoliosi) con strumentazione posteriore, con stabilità primaria, da 3 a 6 segmenti	78.50.31↔	Osteosintesi con viti della colonna vertebrale
78.49.55↔	Spondilodiosi correttiva (es. per scoliosi) con strumentazione posteriore, con stabilità primaria, da 7 a 10 segmenti	78.50.32↔	Osteosintesi della colonna vertebrale mediante cerchiaggio con filo
78.49.56↔	Spondilodiosi correttiva (es. per scoliosi) con strumentazione posteriore, con stabilità primaria, 11 e più segmenti	78.50.33↔	Osteosintesi della colonna vertebrale mediante sistema con staffe
78.49.57↔	Spondilodiosi correttiva (es. per scoliosi) con strumentazione anteriore, senza stabilità primaria, da 3 a 6 segmenti	78.50.34↔	Osteosintesi della colonna vertebrale con placche a uncino
78.49.58↔	Spondilodiosi correttiva (es. per scoliosi) con strumentazione anteriore, senza stabilità primaria, da 7 a 10 segmenti	78.50.35↔	Osteosintesi della colonna vertebrale mediante sistema a viti e barre
78.49.59↔	Spondilodiosi correttiva (es. per scoliosi) con strumentazione anteriore o posteriore, altro	78.50.36↔	Osteosintesi della colonna vertebrale mediante sistema a viti e placca anteriore
78.49.5a↔	Spondilodiosi correttiva (es. per scoliosi) con strumentazione anteriore, senza stabilità primaria, 11 e più segmenti	78.50.37↔	Osteosintesi della colonna vertebrale mediante sistema a viti e placca posteriore
		78.50.39↔	Procedura di osteosintesi della colonna vertebrale, altro
		78.50.99↔	Fissazione interna di osso in sede non specificata senza riduzione di frattura, altro
		78.51.00↔	Fissazione interna di scapola, della clavicola, delle coste e dello sterno senza riduzione di frattura, NAS
		78.51.10↔	Revisione (senza sostituzione) di materiale di osteosintesi di scapola, clavicola, coste e sterno
		78.51.99↔	Fissazione interna di scapola, della clavicola, delle coste e dello sterno senza riduzione di frattura, altro
		78.52.00↔	Fissazione interna dell'omero senza riduzione di frattura, NAS
		78.52.10↔	Revisione (senza sostituzione) di materiale di osteosintesi dell'omero
		78.52.99↔	Fissazione interna dell'omero senza riduzione di frattura, altro
		78.53.00↔	Fissazione interna del radio e dell'ulna senza riduzione di frattura, NAS
		78.53.10↔	Revisione (senza sostituzione) di materiale di osteosintesi del radio
		78.53.20↔	Revisione (senza sostituzione) di materiale di osteosintesi dell'ulna
		78.53.99↔	Fissazione interna del radio e dell'ulna senza riduzione di frattura, altro

78.59.00↔	Fissazione interna di altre ossa specificate, senza riduzione di frattura, escluse quelle facciali, NAS	78.65.03↔	Rimozione di dispositivo impiantato dal femore (corpo): chiodo endomidollare con componente articolare
78.59.20↔	Revisione (senza sostituzione) di materiale di osteosintesi della colonna vertebrale	78.65.04↔	Rimozione di dispositivo impiantato dal femore (prossimale / corpo / distale, eccetto collo femorale): fissatore circolare
78.59.90↔	Revisione (senza sostituzione) di materiale di osteosintesi di altre ossa specificate, escluse quelle facciali	78.65.05↔	Rimozione di dispositivo impiantato dal femore, Rimozione di sostituto osseo (parziale) dal femore
78.59.99↔	Fissazione interna di altre ossa specificate, senza riduzione di frattura, escluse quelle facciali, altro	78.65.08↔	Rimozione di dispositivo impiantato dal femore: altro materiale di osteosintesi
78.60.00↔	Rimozione di dispositivo impiantato, in sede non specificata, NAS	78.65.99↔	Rimozione di dispositivo impiantato dal femore, altro
78.60.05↔	Rimozione di dispositivo impiantato, in sede non specificata, Rimozione di sostituto osseo (parziale)	78.67.00↔	Rimozione di dispositivo impiantato da tibia e fibula, NAS
78.60.08↔	Rimozione di sistema interno di allungamento o trasporto osseo (motorizzato / non motorizzato), in sede non specificata	78.67.01↔	Rimozione di dispositivo impiantato da tibia e fibula: filo (endomidollare), vite, cerchiaggio dinamico, fissatore esterno, fissatore circolare, staffe (di Blount)
78.60.99↔	Rimozione di dispositivo impiantato, in sede non specificata, altro	78.67.05↔	Rimozione di dispositivo impiantato da tibia e fibula, Rimozione di sostituto osseo (parziale) da tibia e fibula
78.61.00↔	Rimozione di dispositivo impiantato da scapola, clavicola, coste e sterno, NAS	78.67.11↔	Rimozione di dispositivo impiantato dalla tibia: placca (con stabilità angolare), placca angolata / condilare
78.61.01↔	Rimozione di dispositivo impiantato da scapola e clavicola: filo, filo endomidollare, vite, cerchiaggio dinamico, placca, placca a stabilità angolare, fissatore esterno, staffe di Blount	78.67.12↔	Rimozione di dispositivo impiantato dalla tibia: chiodo endomidollare, chiodo di bloccaggio, chiodo di trasfissione
78.61.05↔	Rimozione di dispositivo impiantato da scapola, clavicola, coste e sterno, Rimozione di sostituto osseo (parziale) da scapola, clavicola, coste e sterno	78.67.13↔	Rimozione di dispositivo impiantato dalla tibia: vite di compressione dinamica
78.61.08↔	Rimozione di dispositivo impiantato da scapola e clavicola: altro materiale di osteosintesi	78.67.21↔	Rimozione di dispositivo impiantato dalla fibula: placca (con stabilità angolare)
78.61.11↔	Rimozione di dispositivo impiantato da coste e sterno	78.67.22↔	Rimozione di dispositivo impiantato dalla fibula: chiodo endomidollare, chiodo di bloccaggio, chiodo di trasfissione
78.61.99↔	Rimozione di dispositivo impiantato da scapola, clavicola, coste e sterno, altro	78.67.28↔	Rimozione di dispositivo impiantato da tibia e fibula: altro materiale di osteosintesi
78.62.00↔	Rimozione di dispositivo impiantato dall'omero, NAS	78.67.99↔	Rimozione di dispositivo impiantato da tibia e fibula, altro
78.62.01↔	Rimozione di dispositivo impiantato dall'omero: filo (endomidollare), vite, cerchiaggio dinamico, placca (con stabilità angolare), placca angolata / condilare, chiodo endomidollare, chiodo di bloccaggio, chiodo di trasfissione, fissatore esterno, fissatore circolare, staffe (di Blount)	78.68.00↔	Rimozione di dispositivo impiantato da tarso e metatarso, NAS
78.62.02↔	Rimozione di dispositivo impiantato dall'omero: vite di compressione dinamica, chiodo endomidollare con componente articolare	78.68.01↔	Rimozione di dispositivo impiantato da tarso e metatarso: filo (endomidollare), vite, cerchiaggio dinamico, placca (con stabilità angolare), fissatore esterno, fissatore circolare, staffe (di Blount)
78.62.05↔	Rimozione di dispositivo impiantato dall'omero, Rimozione di sostituto osseo (parziale) dall'omero	78.68.05↔	Rimozione di dispositivo impiantato da tarso e metatarso, Rimozione di sostituto osseo (parziale) da talo e calcagno
78.62.08↔	Rimozione di dispositivo impiantato dall'omero: altro materiale di osteosintesi	78.68.06↔	Rimozione di dispositivo impiantato da tarso e metatarso, Rimozione di sostituto osseo (parziale) da altre ossa tarsali e metatarsali
78.62.99↔	Rimozione di dispositivo impiantato dall'omero, altro	78.68.08↔	Rimozione di dispositivo impiantato da tarso e metatarso: altro materiale di osteosintesi
78.63.00↔	Rimozione di dispositivo impiantato da radio e ulna, NAS	78.68.99↔	Rimozione di dispositivo impiantato da tarso e metatarso, altro
78.63.01↔	Rimozione di dispositivo impiantato da radio e ulna: filo (endomidollare), vite, cerchiaggio dinamico, placca (con stabilità angolare), placca angolata / condilare, chiodo endomidollare, chiodo di bloccaggio, chiodo di trasfissione, fissatore esterno, fissatore circolare, staffe (di Blount)	78.69.00↔	Rimozione di dispositivo impiantato da altre ossa specificate, escluse quelle facciali, NAS
78.63.05↔	Rimozione di dispositivo impiantato da radio e ulna, Rimozione di sostituto osseo (parziale) da radio e ulna	78.69.11↔	Rimozione di dispositivo impiantato dalle falangi della mano: filo (endomidollare), vite, cerchiaggio dinamico, placca (con stabilità angolare), fissatore esterno, staffe (di Blount)
78.63.08↔	Rimozione di dispositivo impiantato da radio e ulna (prossimale / corpo / distale): altro materiale di osteosintesi	78.69.15↔	Rimozione di dispositivo impiantato da altre ossa specificate, escluse quelle facciali, Rimozione di sostituto osseo (parziale) da falangi delle mani
78.63.99↔	Rimozione di dispositivo impiantato da radio e ulna, altro	78.69.18↔	Rimozione di dispositivo impiantato dalle falangi della mano: altro materiale di osteosintesi
78.64.00↔	Rimozione di dispositivo impiantato da carpo e metacarpo, NAS	78.69.21↔	Rimozione di dispositivo impiantato dalle ossa pelviche: filo, vite, cerchiaggio dinamico, fissatore esterno, fissatore circolare, staffe (di Blount)
78.64.01↔	Rimozione di dispositivo impiantato da carpo e metacarpo: filo (endomidollare), vite, cerchiaggio dinamico, placca (con stabilità angolare), fissatore esterno, fissatore circolare, staffe (di Blount)	78.69.22↔	Rimozione di dispositivo impiantato dalle ossa pelviche: placca (con stabilità angolare)
78.64.05↔	Rimozione di dispositivo impiantato da carpo e metacarpo, Rimozione di sostituto osseo (parziale) da carpo e metacarpo	78.69.25↔	Rimozione di dispositivo impiantato da altre ossa specificate, escluse quelle facciali, Rimozione di sostituto osseo (parziale) dalle ossa pelviche
78.64.08↔	Rimozione di dispositivo impiantato da carpo e metacarpo: altro materiale di osteosintesi	78.69.28↔	Rimozione di dispositivo impiantato dalle ossa pelviche: altro materiale di osteosintesi
78.64.99↔	Rimozione di dispositivo impiantato da carpo e metacarpo, altro	78.69.31↔	Rimozione di dispositivo impiantato da talo e calcagno: filo (endomidollare), vite, cerchiaggio dinamico, placca (con stabilità angolare), fissatore esterno, fissatore circolare, staffe (di Blount)
78.65.00↔	Rimozione di dispositivo impiantato dal femore, NAS	78.69.38↔	Rimozione di dispositivo impiantato da talo e calcagno: altro materiale di osteosintesi
78.65.01↔	Rimozione di dispositivo impiantato dal femore: filo, filo endomidollare, vite, cerchiaggio dinamico, placca (con stabilità angolare), placca angolata / condilare, vite di compressione dinamica, chiodo endomidollare, fissatore esterno, staffe (di Blount)	78.69.41↔	Rimozione di dispositivo impiantato dalle falangi del piede: filo (endomidollare), vite, cerchiaggio dinamico, placca (con stabilità angolare), fissatore esterno, staffe (di Blount)
78.65.02↔	Rimozione di dispositivo impiantato dal femore (collo femorale / prossimale / distale, eccetto corpo): chiodo endomidollare con componente articolare, chiodo di bloccaggio, chiodo di trasfissione	78.69.45↔	Rimozione di dispositivo impiantato da altre ossa specificate, escluse quelle facciali, Rimozione di sostituto osseo (parziale) da falangi dei piedi
		78.69.48↔	Rimozione di dispositivo impiantato dalle falangi del piede: altro materiale di osteosintesi

78.69.51↔	Rimozione di dispositivo impiantato da altre ossa specificate: filo, cerchiaggio dinamico, staffe di Blount	79.12.30↔	Riduzione chiusa di frattura dell'ulna, con fissazione interna con filo o cerchiaggio dinamico
78.69.52↔	Rimozione di dispositivo impiantato da altre ossa specificate: vite, placca (con stabilità angolare), vite di compressione dinamica, filo endomidollare, chiodo endomidollare, chiodo endomidollare con componente articolare, chiodo di bloccaggio, chiodo di trasfissione, fissatore esterno	79.12.31↔	Riduzione chiusa di frattura dell'ulna, con fissazione interna con filo endomidollare
78.69.53↔	Rimozione di dispositivo impiantato da altre ossa specificate: placca angolata / condilare	79.12.32↔	Riduzione chiusa di frattura dell'ulna, con fissazione interna con chiodo endomidollare
78.69.55↔	Rimozione di dispositivo impiantato da altre ossa specificate, escluse quelle facciali, Rimozione di sostituto osseo (parziale) da altre ossa specificate	79.12.39↔	Riduzione chiusa di frattura dell'ulna, con altra fissazione interna (es. vite, placca)
78.69.58↔	Rimozione di dispositivo impiantato da altre ossa specificate: altro materiale di osteosintesi	79.12.99↔	Riduzione chiusa di frattura di radio e ulna, con fissazione interna, altro
78.69.61↔	Rimozione di materiale di osteosintesi dalla colonna vertebrale	79.19.00↔	Riduzione chiusa di frattura di altre ossa specificate, escluse quelle facciali, con fissazione interna, NAS
78.69.65↔	Rimozione di dispositivo impiantato da altre ossa specificate, escluse quelle facciali, Rimozione di sostituto osseo (parziale) dalla colonna vertebrale	79.19.10↔	Riduzione chiusa di frattura di clavicola e scapola, con fissazione interna
78.69.71↔	Rimozione artroscopica di materiale di osteosintesi	79.19.99↔	Riduzione chiusa di frattura di altre ossa specificate, escluse quelle facciali, con fissazione interna, altro
78.69.99↔	Rimozione di dispositivo impiantato da altre ossa specificate, escluse quelle facciali, altro	79.20↔	Riduzione aperta di frattura senza fissazione interna in sede non specificata
78.90↔	Inserzione di stimolatore di crescita ossea, sede non specificata	79.21.00↔	Riduzione aperta di frattura dell'omero senza fissazione interna, NAS
78.91↔	Inserzione di stimolatore di crescita ossea su clavicola, coste e sterno	79.21.10↔	Riduzione aperta di frattura dell'omero prossimale, senza fissazione interna
78.92↔	Inserzione di stimolatore di crescita ossea sull'omero	79.21.11↔	Riduzione aperta di frattura della diafisi dell'omero, senza fissazione interna
78.93↔	Inserzione di stimolatore di crescita ossea su radio e ulna	79.21.12↔	Riduzione aperta di frattura dell'omero distale, senza fissazione interna
78.97↔	Inserzione di stimolatore di crescita ossea sulla tibia e fibula	79.21.99↔	Riduzione aperta di frattura dell'omero senza fissazione interna, altro
78.99↔	Inserzione di stimolatore di crescita ossea su altre ossa specificate, escluse quelle facciali	79.22.00↔	Riduzione aperta di frattura del radio e dell'ulna, senza fissazione interna, NAS
79.10↔	Riduzione chiusa di frattura con fissazione interna, sede non specificata	79.22.10↔	Riduzione aperta di frattura del radio distale, senza fissazione interna
79.11.00↔	Riduzione chiusa di frattura dell'omero, con fissazione interna, NAS	79.22.19↔	Riduzione aperta di altra frattura del radio, senza fissazione interna
79.11.10↔	Riduzione chiusa di frattura dell'omero prossimale, con fissazione interna con chiodo endomidollare / di bloccaggio o con placca angolata / condilare	79.22.20↔	Riduzione aperta di frattura dell'ulna, senza fissazione interna
79.11.11↔	Riduzione chiusa di frattura dell'omero prossimale mediante fissazione interna con tecnica mini-invasiva con palloncino	79.22.99↔	Riduzione aperta di frattura del radio e dell'ulna, senza fissazione interna, altro
79.11.19↔	Riduzione chiusa di frattura dell'omero prossimale, con altra fissazione interna (es. con vite, filo, cerchiaggio dinamico, placca a stabilità angolare)	79.29.00↔	Riduzione aperta di frattura di altre ossa specificate, escluse quelle facciali, senza fissazione interna, NAS
79.11.20↔	Riduzione chiusa di altra frattura dell'omero, con fissazione interna con chiodo endomidollare / di bloccaggio o con placca angolata / condilare	79.29.10↔	Riduzione aperta di frattura semplice di clavicola e scapola, senza fissazione interna
79.11.21↔	Riduzione chiusa di altra frattura dell'omero mediante fissazione interna con tecnica mini-invasiva con palloncino	79.29.11↔	Riduzione aperta di frattura pluriframmentaria di clavicola e scapola, senza fissazione interna
79.11.29↔	Riduzione chiusa di altra frattura dell'omero, con altra fissazione interna (es. con vite, filo, cerchiaggio dinamico, placca a stabilità angolare)	79.29.99↔	Riduzione aperta di frattura di altre ossa specificate, escluse quelle facciali, senza fissazione interna, altro
79.11.99↔	Riduzione chiusa di frattura dell'omero, con fissazione interna, altro	79.30↔	Riduzione aperta di frattura con fissazione interna in sede non specificata
79.12.00↔	Riduzione chiusa di frattura di radio e ulna, con fissazione interna, NAS	79.31.00↔	Riduzione aperta di frattura dell'omero con fissazione interna, NAS
79.12.10↔	Riduzione chiusa di frattura del radio distale, con fissazione interna con filo o cerchiaggio dinamico	79.31.10↔	Riduzione aperta di frattura semplice dell'omero prossimale, con fissazione interna con chiodo endomidollare, placca a stabilità angolare o placca (angolata)
79.12.11↔	Riduzione chiusa di frattura del radio distale, con fissazione interna con filo endomidollare	79.31.11↔	Riduzione aperta di frattura semplice dell'omero prossimale, con altra fissazione interna (es. vite, filo)
79.12.12↔	Riduzione chiusa di frattura del radio distale, con fissazione interna con chiodo endomidollare	79.31.12↔	Riduzione aperta di frattura pluriframmentaria dell'omero prossimale, con fissazione interna
79.12.13↔	Riduzione chiusa di frattura del radio distale mediante fissazione interna con tecnica mini-invasiva con palloncino	79.31.20↔	Riduzione aperta di frattura semplice della diafisi dell'omero, con fissazione interna
79.12.19↔	Riduzione chiusa di frattura del radio distale, con altra fissazione interna (es. vite, placca)	79.31.30↔	Riduzione aperta di frattura semplice dell'omero distale, con fissazione interna con chiodo endomidollare, placca a stabilità angolare o placca (angolata)
79.12.20↔	Riduzione chiusa di altra frattura del radio con filo o cerchiaggio dinamico	79.31.31↔	Riduzione aperta di frattura semplice dell'omero distale, con altra fissazione interna (es. vite, filo)
79.12.21↔	Riduzione chiusa di altra frattura del radio, con fissazione interna con filo endomidollare	79.31.90↔	Riduzione aperta di frattura pluriframmentaria di altre parti dell'omero, con fissazione interna
79.12.22↔	Riduzione chiusa di altra frattura del radio, con fissazione interna con chiodo endomidollare	79.31.99↔	Riduzione aperta di frattura dell'omero con fissazione interna, altro
79.12.23↔	Riduzione chiusa di altra frattura del radio mediante fissazione interna con tecnica mini-invasiva con palloncino	79.32.00↔	Riduzione aperta di frattura del radio e dell'ulna, con fissazione interna, NAS
79.12.29↔	Riduzione chiusa di altra frattura del radio, con altra fissazione interna (es. vite, placca)	79.32.10↔	Riduzione aperta di frattura del radio distale, con fissazione interna
		79.32.19↔	Riduzione aperta di altra frattura del radio, con fissazione interna
		79.32.29↔	Riduzione aperta di frattura dell'ulna, con fissazione interna

79.32.99↔	Riduzione aperta di frattura del radio e dell'ulna, con fissazione interna, altro	80.03↔	Artrotomia per rimozione di protesi del polso
79.36.00↔	Riduzione aperta di frattura di tibia e fibula, con fissazione interna, NAS	80.04.00↔	Artrotomia per rimozione di protesi della mano e delle dita della mano, NAS
79.36.10↔	Riduzione aperta di frattura semplice della tibia prossimale, con fissazione interna con staffe (di Blount) o chiodo endomidollare	80.04.10↔	Artrotomia per rimozione di protesi della mano e delle dita della mano, Rimozione di endoprotesi dell'articolazione della base del pollice
79.36.11↔	Riduzione aperta di frattura semplice della tibia prossimale, con fissazione interna con vite	80.04.11↔	Artrotomia per rimozione di protesi della mano e delle dita della mano, Rimozione di altra endoprotesi delle articolazioni delle dita della mano
79.36.12↔	Riduzione aperta di frattura semplice della tibia prossimale, con altra fissazione interna	80.04.99↔	Artrotomia per rimozione di protesi della mano e delle dita della mano, altro
79.36.13↔	Riduzione aperta di frattura pluriframmentaria della tibia prossimale, con fissazione interna con staffe (di Blount)	80.07↔	Artrotomia per rimozione di protesi della caviglia
79.36.14↔	Riduzione aperta di frattura pluriframmentaria della tibia prossimale, con altra fissazione interna	80.08↔	Artrotomia per rimozione di protesi del piede e delle dita del piede
79.36.32↔	Riduzione aperta di frattura semplice della tibia distale, con altra fissazione interna	80.09↔	Artrotomia per rimozione di protesi da altra sede specificata
79.36.50↔	Riduzione aperta di frattura semplice della fibula prossimale, con fissazione interna	80.10.00↔	Altra artrotomia, sede non specificata, NAS
79.36.51↔	Riduzione aperta di frattura pluriframmentaria della fibula prossimale, con fissazione interna	80.10.10↔	Artrotomia artroscopica di sede non specificata, lavaggio articolare con drenaggio
79.39.00↔	Riduzione aperta di frattura di altre ossa specificate, escluse quelle facciali, con fissazione interna, NAS	80.10.12↔	Artrotomia artroscopica di sede non specificata, impianto o rimozione di sistema di somministrazione farmacologica
79.39.10↔	Riduzione aperta di frattura semplice di clavicola e scapola, con fissazione interna	80.10.13↔	Altra lavaggio articolare con drenaggio di sede non specificata
79.39.11↔	Riduzione aperta di frattura pluriframmentaria di clavicola e scapola, con fissazione interna	80.10.99↔	Altra artrotomia, sede non specificata, altro
79.39.20↔	Riduzione aperta di frattura dell'acetabolo, con fissazione interna	80.11.00↔	Altra artrotomia della spalla, NAS
79.39.29↔	Riduzione aperta di frattura di altre parti delle ossa pelviche, con fissazione interna	80.11.10↔	Artrotomia artroscopica dell'articolazione omero-glenoidea, lavaggio articolare con drenaggio
79.39.99↔	Riduzione aperta di frattura di altre ossa specificate, escluse quelle facciali, con fissazione interna, altro	80.11.11↔	Artrotomia artroscopica dell'articolazione omero-glenoidea, asportazione di corpo libero intra-articolare
79.40↔	Riduzione chiusa di epifisiolisi in sede non specificata	80.11.12↔	Artrotomia dell'articolazione omero-glenoidea, lavaggio articolare con drenaggio
79.41↔	Riduzione chiusa di epifisiolisi dell'omero	80.11.13↔	Artrotomia dell'articolazione omero-glenoidea, asportazione di corpo libero intra-articolare
79.42↔	Riduzione chiusa di epifisiolisi del radio e dell'ulna	80.11.19↔	Altra artrotomia dell'articolazione omero-glenoidea
79.49↔	Riduzione chiusa di epifisiolisi di altre ossa specificate, escluse quelle facciali	80.11.20↔	Artrotomia artroscopica dell'articolazione acromio-clavicolare, lavaggio articolare con drenaggio
79.50↔	Riduzione aperta di epifisiolisi in sede non specificata	80.11.21↔	Artrotomia artroscopica dell'articolazione acromio-clavicolare, asportazione di corpo libero intra-articolare
79.51↔	Riduzione aperta di epifisiolisi dell'omero	80.11.22↔	Artrotomia dell'articolazione acromio-clavicolare, lavaggio articolare con drenaggio
79.52.00↔	Riduzione aperta di epifisiolisi del radio e dell'ulna, NAS	80.11.23↔	Artrotomia dell'articolazione acromio-clavicolare, asportazione di corpo libero intra-articolare
79.52.10↔	Riduzione aperta di epifisiolisi del radio distale	80.11.29↔	Altra artrotomia dell'articolazione acromio-clavicolare
79.52.20↔	Riduzione aperta di altra epifisiolisi del radio e dell'ulna	80.11.99↔	Altra artrotomia della spalla, altro
79.52.99↔	Riduzione aperta di epifisiolisi del radio e dell'ulna, altro	80.12.00↔	Altra artrotomia del gomito, NAS
79.60↔	Sbrigliamento di frattura esposta in sede non specificata	80.12.10↔	Artrotomia artroscopica del gomito, lavaggio articolare con drenaggio
79.61↔	Sbrigliamento di frattura esposta dell'omero	80.12.11↔	Artrotomia artroscopica del gomito, asportazione di corpo libero intra-articolare
79.62↔	Sbrigliamento di frattura esposta di radio e ulna	80.12.12↔	Artrotomia artroscopica del gomito, impianto o rimozione di sistema di somministrazione farmacologica
79.64↔	Sbrigliamento di frattura esposta delle falangi della mano	80.12.20↔	Artrotomia del gomito, Lavaggio articolare con drenaggio
79.69↔	Sbrigliamento di frattura esposta di altre ossa specificate, escluse quelle facciali	80.12.21↔	Artrotomia del gomito, Asportazione di corpo libero intra-articolare
79.80↔	Riduzione aperta di lussazione in sede non specificata	80.12.99↔	Altra artrotomia del gomito, altro
79.81.00↔	Riduzione aperta di lussazione della spalla, NAS	80.15.00↔	Altra artrotomia dell'anca, NAS
79.81.10↔	Riduzione aperta di lussazione omero-glenoidea	80.15.10↔	Artrotomia artroscopica dell'anca, lavaggio articolare con drenaggio
79.81.20↔	Riduzione aperta di lussazione acromio-clavicolare	80.15.11↔	Artrotomia artroscopica dell'anca, asportazione di corpo libero intra-articolare
79.81.99↔	Riduzione aperta di lussazione della spalla, altro	80.15.12↔	Artrotomia artroscopica dell'anca, impianto o rimozione di sistema di somministrazione farmacologica
79.82↔	Riduzione aperta di lussazione del gomito	80.15.20↔	Artrotomia dell'anca, Lavaggio articolare con drenaggio
79.89.00↔	Riduzione aperta di lussazione in altra sede specificata, NAS	80.15.21↔	Artrotomia dell'anca, Asportazione di corpo libero intra-articolare
79.89.10↔	Riduzione aperta di lussazione sterno-clavicolare	80.15.99↔	Altra artrotomia dell'anca, altro
79.89.20↔	Riduzione aperta di lussazione ileo-sacrale	80.19.00↔	Altra artrotomia di altra sede specificata, NAS
79.89.30↔	Riduzione aperta di lussazione della sinfisi	80.19.10↔	Artrotomia artroscopica dell'articolazione sterno-clavicolare, lavaggio articolare con drenaggio
79.89.99↔	Riduzione aperta di lussazione in altra sede specificata, altro	80.19.11↔	Artrotomia artroscopica dell'articolazione sterno-clavicolare, asportazione di corpo libero intra-articolare
79.90↔	Interventi non specificati su lesione ossea in sede non specificata	80.19.12↔	Artrotomia artroscopica dell'articolazione sterno-clavicolare, impianto o rimozione di sistema di somministrazione farmacologica
79.91↔	Interventi non specificati su lesione dell'omero		
79.92↔	Interventi non specificati su lesione dell'ulna e del radio		
80.00↔	Artrotomia per rimozione di protesi, sede non specificata		
80.01.00↔	Artrotomia per rimozione di protesi della spalla, NAS		
80.01.10↔	Artrotomia per rimozione di protesi della spalla, Rimozioni di protesi della testa omerale		
80.01.11↔	Artrotomia per rimozione di protesi della spalla, Rimozione di endoprotesi totale della spalla		
80.01.99↔	Artrotomia per rimozione di protesi della spalla, altro		
80.02↔	Artrotomia per rimozione di protesi del gomito		

80.19.20↔	Artrotomia dell'articolazione sterno-clavicolare, lavaggio articolare con drenaggio	80.37.10↔	Biopsia percutanea (agobiopsia) della caviglia
80.19.21↔	Artrotomia dell'articolazione sterno-clavicolare, asportazione di corpo libero intra-articolare	80.37.20↔	Biopsia artroscopica delle strutture articolari della caviglia
80.19.29↔	Altra artrotomia dell'articolazione sterno-clavicolare	80.37.30↔	Biopsia a cielo aperto delle strutture articolari della caviglia
80.19.90↔	Artrotomia artroscopica di altra sede specificata, lavaggio articolare con drenaggio	80.37.99↔	Biopsia delle strutture articolari della caviglia, altro
80.19.91↔	Artrotomia artroscopica di altra sede specificata, asportazione di corpo libero intra-articolare	80.38.00↔	Biopsia delle strutture articolari del piede e delle dita del piede, NAS
80.19.92↔	Artrotomia artroscopica di altra sede specificata, impianto o rimozione di sistema di somministrazione farmacologica	80.38.10↔	Biopsia percutanea (agobiopsia) del piede e delle dita del piede
80.19.93↔	Artrotomia di altra sede specificata, lavaggio articolare con drenaggio	80.38.20↔	Biopsia artroscopica delle strutture articolari del piede e delle dita del piede
80.19.94↔	Artrotomia di altra sede specificata, asportazione di corpo libero intra-articolare	80.38.30↔	Biopsia a cielo aperto delle strutture articolari del piede e delle dita del piede
80.19.99↔	Altra artrotomia di altra sede specificata, altro	80.38.99↔	Biopsia delle strutture articolari del piede e delle dita del piede, altro
80.20.00↔	Artroscopia, sede non specificata, NAS	80.39.00↔	Biopsia di strutture articolari di altra sede specificata, NAS
80.20.10↔	Artroscopia diagnostica, sede non specificata	80.39.10↔	Biopsia percutanea (agobiopsia) di altra sede specificata
80.20.20↔	Riduzione assistita artroscopicamente di frattura, sede non specificata,	80.39.20↔	Biopsia artroscopica delle strutture articolari dell'articolazione temporomandibolare
80.20.99↔	Artroscopia, sede non specificata, altro	80.39.21↔	Biopsia artroscopica delle strutture articolari dell'articolazione sterno-clavicolare
80.21.00↔	Artroscopia della spalla, NAS	80.39.29↔	Biopsia artroscopica di strutture articolari di altra sede specificata, altro
80.21.10↔	Artroscopia diagnostica della spalla	80.39.30↔	Biopsia a cielo aperto di strutture articolari di altra sede specificata
80.21.20↔	Riduzione assistita artroscopicamente di frattura dell'articolazione omero-glenoidea	80.39.40↔	Biopsia di strutture articolari di altra sede specificata, Biopsia delle strutture articolari della colonna vertebrale
80.21.99↔	Artroscopia della spalla, altro	80.39.99↔	Biopsia di strutture articolari di altra sede specificata, altro
80.22.00↔	Artroscopia del gomito, NAS	80.40↔	Incisione di capsula articolare, legamenti o cartilagine in sede non specificata
80.22.10↔	Artroscopia diagnostica del gomito,	80.41.00↔	Incisione di capsula articolare, legamenti o cartilagine della spalla, NAS
80.22.20↔	Riduzione assistita artroscopicamente di frattura del gomito	80.41.10↔	Incisione di capsula articolare, legamenti o cartilagine, articolazione omero-glenoidea
80.22.99↔	Artroscopia del gomito, altro	80.41.20↔	Incisione di capsula articolare, legamenti o cartilagine, articolazione acromio-clavicolare
80.24↔	Artroscopia della mano e delle dita della mano	80.41.99↔	Incisione di capsula articolare, legamenti o cartilagine della spalla, altro
80.28↔	Artroscopia del piede e delle dita del piede	80.42↔	Incisione di capsula articolare, legamenti o cartilagine del gomito
80.29.00↔	Artroscopia di altra sede specificata, NAS	80.49.99↔	Incisione di capsula articolare, legamenti o cartilagine in altra sede specificata, altro
80.29.10↔	Artroscopia diagnostica dell'articolazione temporomandibolare	80.50↔	Asportazione o distruzione di disco intervertebrale, non specificata
80.29.11↔	Artroscopia diagnostica di articolazione del torace (coste e sterno)	80.51.00↔	Asportazione di disco intervertebrale, NAS
80.29.12↔	Artroscopia diagnostica della colonna vertebrale	80.51.10↔	Asportazione di un disco intervertebrale, chirurgica a cielo aperto
80.29.19↔	Artroscopia diagnostica di altra sede specificata	80.51.11↔	Asportazione di due dischi intervertebrali, chirurgica a cielo aperto
80.29.99↔	Artroscopia di altra sede specificata, altro	80.51.12↔	Asportazione di tre o più dischi intervertebrali, chirurgica a cielo aperto
80.30↔	Biopsia delle strutture articolari, sede non specificata	80.51.20↔	Asportazione di disco intervertebrale, percutanea con endoscopia
80.31.00↔	Biopsia delle strutture articolari della spalla, NAS	80.51.99↔	Asportazione di disco intervertebrale, altro
80.31.10↔	Biopsia percutanea (agobiopsia) della spalla	80.52↔	Chemionucleolisi intervertebrale
80.31.20↔	Biopsia artroscopica delle strutture articolari della spalla	80.59.00↔	Altra distruzione di disco intervertebrale, NAS
80.31.30↔	Biopsia a cielo aperto delle strutture articolari della spalla	80.59.10↔	Altra distruzione di disco intervertebrale, Rimozione di sequestro libero
80.31.99↔	Biopsia delle strutture articolari della spalla, altro	80.59.20↔	Altra distruzione di disco intervertebrale, Reintervento per recidiva
80.32.00↔	Biopsia delle strutture articolari del gomito, NAS	80.59.21↔	Altra distruzione di disco intervertebrale, Reintervento con lisi radicolare per recidiva
80.32.10↔	Biopsia percutanea (agobiopsia) del gomito	80.59.30↔	Altra distruzione di disco intervertebrale, Decompressione con nucleoplastica
80.32.20↔	Biopsia artroscopica delle strutture articolari del gomito	80.59.40↔	Altra distruzione di disco intervertebrale, Termomodulazione mini-invasiva del disco intervertebrale
80.32.30↔	Biopsia a cielo aperto delle strutture articolari del gomito	80.59.50↔	Altra distruzione di disco intervertebrale, Ricostruzione del disco con sostituto discale su base cellulare
80.32.99↔	Biopsia delle strutture articolari del gomito, altro	80.59.99↔	Altra distruzione di disco intervertebrale, altro
80.33.00↔	Biopsia delle strutture articolari del polso, NAS	80.70.00↔	Sinoviectomia in sede non specificata, NAS
80.33.10↔	Biopsia percutanea (agobiopsia) del polso	80.70.10↔	Sinoviectomia artroscopica in sede non specificata
80.33.20↔	Biopsia artroscopica delle strutture articolari del polso	80.70.20↔	Sinoviectomia a cielo aperto in sede non specificata
80.33.30↔	Biopsia a cielo aperto delle strutture articolari del polso	80.70.99↔	Sinoviectomia in sede non specificata, altro
80.33.99↔	Biopsia delle strutture articolari del polso, altro	80.71.00↔	Sinoviectomia della spalla, NAS
80.34.00↔	Biopsia delle strutture articolari della mano e delle dita della mano, NAS	80.71.10↔	Sinoviectomia, articolazione omero-glenoidea
80.34.10↔	Biopsia percutanea (agobiopsia) della mano e delle dita della mano		
80.34.20↔	Biopsia artroscopica delle strutture articolari della mano e delle dita della mano		
80.34.30↔	Biopsia a cielo aperto delle strutture articolari della mano e delle dita della mano		
80.34.99↔	Biopsia delle strutture articolari della mano e delle dita della mano, altro		
80.36.00↔	Biopsia delle strutture articolari del ginocchio, NAS		
80.36.10↔	Biopsia percutanea (agobiopsia) del ginocchio		
80.36.20↔	Biopsia artroscopica delle strutture articolari del ginocchio		
80.36.30↔	Biopsia a cielo aperto delle strutture articolari del ginocchio		
80.36.99↔	Biopsia delle strutture articolari del ginocchio, altro		
80.37.00↔	Biopsia delle strutture articolari della caviglia, NAS		

80.71.11↔	Sinoviectomia, articolazione acromio-clavicolare	80.87.00↔	Altra asportazione o distruzione locale di lesione dell'articolazione della caviglia, NAS
80.71.99↔	Sinoviectomia della spalla, altro	80.87.10↔	Asportazione o distruzione locale di lesione dell'articolazione talocrurale per via artroscopica
80.72.00↔	Sinoviectomia del gomito, NAS	80.87.11↔	Sbrigliamento dell'articolazione talocrurale
80.72.10↔	Sinoviectomia artroscopica del gomito	80.87.12↔	Asportazione di cisti dell'articolazione talocrurale
80.72.20↔	Sinoviectomia a cielo aperto del gomito	80.87.19↔	Altra asportazione o distruzione locale di lesione dell'articolazione talocrurale
80.72.99↔	Sinoviectomia del gomito, altro	80.87.20↔	Asportazione o distruzione locale di lesione dell'articolazione subtalare per via artroscopica
80.75.00↔	Sinoviectomia dell'anca, NAS	80.87.21↔	Sbrigliamento dell'articolazione subtalare
80.75.10↔	Sinoviectomia artroscopica dell'anca	80.87.22↔	Asportazione di cisti dell'articolazione subtalare
80.75.20↔	Sinoviectomia a cielo aperto dell'anca	80.87.29↔	Altra asportazione o distruzione locale di lesione dell'articolazione subtalare
80.75.99↔	Sinoviectomia dell'anca, altro	80.87.99↔	Altra asportazione o distruzione locale di lesione dell'articolazione della caviglia, altro
80.79.00↔	Sinoviectomia in altra sede specificata, NAS	80.88.00↔	Altra asportazione o distruzione locale di lesione dell'articolazione del piede e delle dita del piede, NAS
80.79.10↔	Sinoviectomia artroscopica dell'articolazione sterno-clavicolare	80.88.10↔	Asportazione o distruzione locale di lesione dell'articolazione del piede e delle dita del piede per via artroscopica
80.79.11↔	Sinoviectomia artroscopica dell'articolazione sacroiliaca	80.88.20↔	Sbrigliamento dell'articolazione metatarso-falangea
80.79.19↔	Sinoviectomia artroscopica in altra sede specificata	80.88.21↔	Asportazione di cisti dell'articolazione metatarso-falangea
80.79.20↔	Sinoviectomia a cielo aperto dell'articolazione sterno-clavicolare	80.88.29↔	Altra asportazione o distruzione locale di lesione metatarso-falangea
80.79.21↔	Sinoviectomia a cielo aperto dell'articolazione sacroiliaca	80.88.30↔	Sbrigliamento dell'articolazione interfalangea del piede
80.79.22↔	Sinoviectomia a cielo aperto della sinfisi pubica	80.88.40↔	Sbrigliamento di altre articolazioni del piede
80.79.29↔	Sinoviectomia a cielo aperto in altra sede specificata	80.88.50↔	Asportazione di cisti di altre articolazioni del piede e delle dita del piede
80.79.99↔	Sinoviectomia in altra sede specificata, altro	80.88.59↔	Altra asportazione o distruzione locale di lesione di altre articolazioni del piede e delle dita del piede
80.80.00↔	Altra asportazione o distruzione locale di lesione dell'articolazione, NAS	80.88.99↔	Altra asportazione o distruzione locale di lesione dell'articolazione del piede e delle dita del piede, altro
80.80.10↔	Altra asportazione o distruzione locale di lesione dell'articolazione, per via artroscopica	80.89.00↔	Altra asportazione o distruzione locale di lesione dell'articolazione di altra sede specificata, NAS
80.80.11↔	Altra asportazione o distruzione locale di lesione dell'articolazione, sbrigliamento	80.89.10↔	Asportazione o distruzione locale di lesione dell'articolazione sterno-clavicolare per via artroscopica
80.80.99↔	Altra asportazione o distruzione locale di lesione dell'articolazione, altro	80.89.11↔	Sbrigliamento dell'articolazione sternoclavicolare
80.81.00↔	Altra asportazione o distruzione locale di lesione dell'articolazione della spalla, NAS	80.89.12↔	Asportazione di cisti dell'articolazione sternoclavicolare
80.81.10↔	Sbrigliamento dell'articolazione omero-glenoidea	80.89.19↔	Altra asportazione o distruzione locale di lesione dell'articolazione sterno-clavicolare
80.81.11↔	Asportazione di cisti dell'articolazione omero-glenoidea	80.89.20↔	Asportazione o distruzione locale di lesione dell'articolazione sacroiliaca per via artroscopica
80.81.19↔	Altra asportazione o distruzione locale dell'articolazione omero-glenoidea	80.89.21↔	Sbrigliamento dell'articolazione sacroiliaca
80.81.20↔	Sbrigliamento dell'articolazione acromio-clavicolare	80.89.22↔	Asportazione di cisti dell'articolazione sacroiliaca
80.81.21↔	Asportazione di cisti dell'articolazione acromio-clavicolare	80.89.29↔	Altra asportazione o distruzione locale di lesione dell'articolazione sacroiliaca
80.81.29↔	Altra asportazione o distruzione locale dell'articolazione acromio-clavicolare	80.89.41↔	Sbrigliamento di lesione dell'articolazione di altra sede specificata
80.81.99↔	Altra asportazione o distruzione locale di lesione dell'articolazione della spalla, altro	80.89.42↔	Asportazione di cisti dell'articolazione di altra sede specificata
80.82.00↔	Altra asportazione o distruzione locale di lesione dell'articolazione del gomito, NAS	80.89.99↔	Altra asportazione o distruzione locale di lesione dell'articolazione di altra sede specificata, altro
80.82.10↔	Asportazione o distruzione locale di lesione dell'articolazione del gomito per via artroscopica	80.90.00↔	Altra asportazione dell'articolazione in sede non specificata, NAS
80.82.11↔	Sbrigliamento dell'articolazione del gomito	80.90.10↔	Asportazione artroscopica dell'articolazione in sede non specificata
80.82.12↔	Asportazione di cisti dell'articolazione del gomito	80.90.99↔	Altra asportazione dell'articolazione in sede non specificata, altro
80.82.99↔	Altra asportazione o distruzione locale di lesione dell'articolazione del gomito, altro	80.91.00↔	Altra asportazione dell'articolazione della spalla, NAS
80.83.00↔	Altra asportazione o distruzione locale di lesione dell'articolazione del polso, NAS	80.91.10↔	Asportazione artroscopica dell'articolazione omero-glenoidea
80.83.10↔	Asportazione o distruzione locale di lesione dell'articolazione del polso per via artroscopica	80.91.11↔	Altra asportazione dell'articolazione omero-glenoidea
80.83.11↔	Sbrigliamento dell'articolazione del polso	80.91.20↔	Asportazione artroscopica dell'articolazione acromio-clavicolare
80.83.12↔	Asportazione di cisti dell'articolazione del polso	80.91.21↔	Altra asportazione dell'articolazione acromio-clavicolare
80.83.99↔	Altra asportazione o distruzione locale di lesione dell'articolazione del polso, altro	80.91.30↔	Prelievo di cartilagine per innesto dall'articolazione della spalla
80.85.00↔	Altra asportazione o distruzione locale di lesione dell'articolazione dell'anca, NAS	80.91.99↔	Altra asportazione dell'articolazione della spalla, altro
80.85.10↔	Asportazione o distruzione locale di lesione dell'articolazione dell'anca per via artroscopica	80.92.00↔	Altra asportazione dell'articolazione del gomito, NAS
80.85.11↔	Sbrigliamento dell'articolazione dell'anca	80.92.10↔	Asportazione artroscopica dell'articolazione del gomito
80.85.12↔	Asportazione di cisti dell'articolazione dell'anca	80.92.11↔	Prelievo di cartilagine per innesto dall'articolazione del gomito
80.85.99↔	Altra asportazione o distruzione locale di lesione dell'articolazione dell'anca, altro	80.92.99↔	Altra asportazione dell'articolazione del gomito, altro
80.86.00↔	Altra asportazione o distruzione locale di lesione dell'articolazione del ginocchio, NAS	80.93.00↔	Altra asportazione dell'articolazione del polso, NAS
80.86.10↔	Asportazione o distruzione locale di lesione dell'articolazione del ginocchio per via artroscopica	80.93.10↔	Asportazione artroscopica dell'articolazione del polso
80.86.11↔	Sbrigliamento dell'articolazione del ginocchio	80.93.11↔	Prelievo di cartilagine per innesto dall'articolazione del polso
80.86.12↔	Asportazione di cisti dell'articolazione del ginocchio	80.93.12↔	Resezione del disco triangolare dell'articolazione del polso
80.86.13↔	Asportazione di cisti meniscali del ginocchio		
80.86.99↔	Altra asportazione o distruzione locale di lesione dell'articolazione del ginocchio, altro		

80.93.99↔	Altra asportazione dell'articolazione del polso, altro	81.39↔	Rifusione vertebrale, NAC
80.94↔	Altra asportazione dell'articolazione della mano e delle dita della mano	81.40.00↔	Riparazione dell'anca, NAS
80.95.00↔	Altra asportazione dell'articolazione dell'anca, NAS	81.40.10↔	Rifissazione di frammento osteocondrale dell'anca, per via artroscopica
80.95.10↔	Asportazione artroscopica dell'articolazione dell'anca	81.40.11↔	Rifissazione di frammento osteocondrale dell'anca, chirurgica a cielo aperto
80.95.11↔	Prelievo di cartilagine per innesto dall'articolazione dell'anca	81.40.12↔	Spongioplastica subcondrale dell'anca, per via artroscopica
80.95.99↔	Altra asportazione dell'articolazione dell'anca, altro	81.40.13↔	Spongioplastica subcondrale dell'anca, chirurgica a cielo aperto
80.96.00↔	Altra asportazione dell'articolazione del ginocchio, NAS	81.40.14↔	Innesto di cartilagine e impianto di colture tissutali prodotte in vitro dell'anca, per via artroscopica
80.96.10↔	Asportazione artroscopica dell'articolazione del ginocchio	81.40.15↔	Innesto di cartilagine e impianto di colture tissutali prodotte in vitro dell'anca, chirurgica a cielo aperto
80.96.20↔	Prelievo di cartilagine per innesto dall'articolazione del ginocchio, per via artroscopica	81.40.16↔	Condroabrasione dell'anca, per via artroscopica
80.96.21↔	Prelievo di cartilagine per innesto dall'articolazione del ginocchio, chirurgica a cielo aperto	81.40.17↔	Condroabrasione dell'anca, chirurgica a cielo aperto
80.96.99↔	Altra asportazione dell'articolazione del ginocchio, altro	81.40.18↔	Perforazione subcondrale dell'anca, per via artroscopica
80.97.00↔	Altra asportazione dell'articolazione della caviglia, NAS	81.40.19↔	Perforazione subcondrale dell'anca, chirurgica a cielo aperto
80.97.10↔	Asportazione artroscopica dell'articolazione talocrurale	81.40.20↔	Perforazione subcondrale dell'anca con inserzione di impianto acellulare, per via artroscopica
80.97.11↔	Altra asportazione dell'articolazione talocrurale	81.40.21↔	Perforazione subcondrale dell'anca con inserzione di impianto acellulare, chirurgica a cielo aperto
80.97.20↔	Asportazione artroscopica dell'articolazione subtalare	81.40.30↔	Artroplastica dell'anca con osteotomia delle ossa pelviche, altra osteotomia
80.97.21↔	Altra asportazione dell'articolazione subtalare	81.40.31↔	Artroplastica dell'anca con osteotomia delle ossa pelviche, tripla osteotomia
80.97.30↔	Prelievo di cartilagine per innesto dall'articolazione della caviglia	81.40.32↔	Tettoplastica acetabolare dell'anca
80.97.99↔	Altra asportazione dell'articolazione della caviglia, altro	81.40.33↔	Resezione dell'anca secondo Girdlestone, primaria
80.98.00↔	Altra asportazione dell'articolazione del piede e delle dita del piede, NAS	81.40.99↔	Riparazione dell'anca, altro
80.98.10↔	Asportazione artroscopica dell'articolazione del piede e delle dita del piede	81.62.00↔	Artrodesi o rifusione di 2-3 vertebre, NAS
80.98.11↔	Altra asportazione dell'articolazione metatarso-falangea	81.62.10↔	Artrodesi di 2 vertebre, dorsale
80.98.12↔	Altra asportazione di altra articolazione del piede	81.62.11↔	Artrodesi di 2 vertebre, combinata dorsale e ventrale, intercorporea
80.98.13↔	Altra asportazione dell'articolazione interfalangea del piede	81.62.12↔	Artrodesi di 2 vertebre, ventrale, intercorporea
80.98.99↔	Altra asportazione dell'articolazione del piede e delle dita del piede, altro	81.62.13↔	Artrodesi di 2 vertebre, dorsale, dinamica
80.99.00↔	Altra asportazione dell'articolazione di altra sede specificata, NAS	81.62.20↔	Artrodesi di 3 vertebre, dorsale
80.99.10↔	Asportazione artroscopica dell'articolazione sterno-clavicolare	81.62.21↔	Artrodesi di 3 vertebre, combinata dorsale e ventrale, intercorporea
80.99.11↔	Altra asportazione dell'articolazione sterno-clavicolare	81.62.22↔	Artrodesi di 3 vertebre, ventrale, intercorporea
80.99.20↔	Asportazione artroscopica dell'articolazione sacroiliaca	81.62.23↔	Artrodesi di 3 vertebre, dorsale, dinamica
80.99.21↔	Altra asportazione dell'articolazione sacroiliaca	81.62.99↔	Artrodesi o rifusione di 2-3 vertebre, altro
80.99.30↔	Asportazione artroscopica della sinfisi pubica	81.63.00↔	Artrodesi o rifusione di 4-8 vertebre, NAS
80.99.31↔	Altra asportazione della sinfisi pubica	81.63.10↔	Artrodesi di 4 - 6 vertebre, dorsale
80.99.90↔	Asportazione artroscopica dell'articolazione di altra sede specificata	81.63.11↔	Artrodesi di 4 - 6 vertebre, combinata dorsale e ventrale, intercorporea
80.99.91↔	Prelievo di cartilagine per innesto dall'articolazione di altra sede specificata	81.63.12↔	Artrodesi di 4 - 6 vertebre, ventrale, intercorporea
80.99.99↔	Altra asportazione dell'articolazione di altra sede specificata, altro	81.63.13↔	Artrodesi di 4 - 6 vertebre, dorsale, dinamica
81.00↔	Artrodesi vertebrale, NAS	81.63.20↔	Artrodesi di 7 - 8 vertebre, dorsale
81.01↔	Artrodesi atlanto-epistrofea	81.63.21↔	Artrodesi di 7 - 8 vertebre, combinata dorsale e ventrale, intercorporea
81.02↔	Altra artrodesi cervicale, approccio anteriore	81.63.22↔	Artrodesi di 7 - 8 vertebre, ventrale, intercorporea
81.03↔	Altra artrodesi cervicale, approccio posteriore	81.63.23↔	Artrodesi di 7 - 8 vertebre, dorsale, dinamica
81.04↔	Artrodesi dorsale e dorsolombare, approccio anteriore	81.63.99↔	Artrodesi o rifusione di 4-8 vertebre, altro
81.05↔	Artrodesi dorsale e dorsolombare, approccio posteriore	81.64.00↔	Artrodesi o rifusione di 9 e più vertebre, NAS
81.06↔	Artrodesi delle vertebre lombari e lombo-sacrali, approccio anteriore	81.64.10↔	Artrodesi di 9 e più vertebre, dorsale
81.07↔	Artrodesi lombare e lombo-sacrale, approccio ai processi laterali trasversi	81.64.11↔	Artrodesi di 9 o più vertebre, combinata dorsale e ventrale, intercorporea
81.08↔	Artrodesi lombare e lombo-sacrale, con approccio posteriore	81.64.99↔	Artrodesi o rifusione di 9 e più vertebre, altro
81.20↔	Artrodesi di articolazioni non specificate	81.65.00↔	Vertebroplastica, NAS
81.23↔	Artrodesi della spalla	81.65.10↔	Vertebroplastica, 1 corpo vertebrale
81.24↔	Artrodesi del gomito	81.65.11↔	Vertebroplastica, 2 corpi vertebrali
81.29.00↔	Artrodesi di altra articolazione specificata, NAS	81.65.12↔	Vertebroplastica, 3 corpi vertebrali
81.29.10↔	Artrodesi dell'articolazione sacroiliaca	81.65.13↔	Vertebroplastica, 4 e più corpi vertebrali
81.29.20↔	Artrodesi della sinfisi pubica	81.65.99↔	Vertebroplastica, altro
81.30↔	Rifusione vertebrale, NAS	81.66.00↔	Cifoplastica, NAS
81.31↔	Rifusione atlanto-epistrofea	81.66.10↔	Cifoplastica, 1 corpo vertebrale
81.32↔	Rifusione di altre vertebre cervicali, approccio anteriore	81.66.11↔	Cifoplastica, 2 corpi vertebrali
81.33↔	Rifusione di altre vertebre cervicali, approccio posteriore	81.66.12↔	Cifoplastica, 3 corpi vertebrali
81.34↔	Rifusione dorsale o dorsolombare, approccio anteriore	81.66.13↔	Cifoplastica, 4 e più corpi vertebrali
81.35↔	Rifusione dorsale o dorsolombare, approccio posteriore	81.66.99↔	Cifoplastica, altro
81.36↔	Rifusione lombare o lombo-sacrale, approccio anteriore	81.79↔	Altra riparazione della mano, delle dita e del polso
81.37↔	Rifusione lombare o lombo-sacrale, approccio ai processi laterali trasversi	81.80↔	Sostituzione totale della spalla
81.38↔	Rifusione lombare o lombo-sacrale, approccio posteriore	81.81↔	Sostituzione parziale della spalla

81.82.00↔	Riparazione di lussazione ricorrente della spalla, NAS	81.83.41↔	Rifissazione del limbus, chirurgica a cielo aperto
81.82.10↔	Riparazione di lussazione ricorrente della spalla, Rifissazione del labbro glenoideo, per via artroscopica	81.83.42↔	Plastica del margine glenoideo anteriore e posteriore
81.82.11↔	Riparazione di lussazione ricorrente della spalla, Plicatura capsulare con fissazione alla glenoide, per via artroscopica	81.83.43↔	Capsuloplastica anteriore e posteriore
81.82.19↔	Riparazione di lussazione ricorrente della spalla, altro, per via artroscopica	81.83.44↔	Acromioplastica con sezione del legamento coraco-acromiale, chirurgica a cielo aperto
81.82.20↔	Riparazione di lussazione ricorrente della spalla, Rifissazione del limbus, chirurgica a cielo aperto	81.83.49↔	Rifissazione e plastica dell'apparato capsulo-legamentoso della spalla, altro, chirurgica a cielo aperto
81.82.21↔	Riparazione di lussazione ricorrente della spalla, Plastica del margine glenoideo anteriore e posteriore	81.83.99↔	Altro intervento sulla spalla, altro
81.82.22↔	Riparazione di lussazione ricorrente della spalla, Capsuloplastica anteriore e posteriore	81.84↔	Sostituzione totale del gomito
81.82.29↔	Riparazione di lussazione ricorrente della spalla, altro, chirurgica a cielo aperto	81.85.00↔	Altra riparazione del gomito, NAS
81.82.99↔	Riparazione di lussazione ricorrente della spalla, altro	81.85.10↔	Rifissazione di frammento osteocondrale del gomito, per via artroscopica
81.83.00↔	Altro intervento sulla spalla, NAS	81.85.11↔	Rifissazione di frammento osteocondrale del gomito, chirurgica a cielo aperto
81.83.10↔	Rifissazione di frammento osteocondrale, articolazione omero-glenoidea, per via artroscopica	81.85.12↔	Songioplastica subcondrale del gomito, per via artroscopica
81.83.11↔	Rifissazione di frammento osteocondrale, articolazione omero-glenoidea, chirurgica a cielo aperto	81.85.13↔	Songioplastica subcondrale del gomito, chirurgica a cielo aperto
81.83.12↔	Rifissazione di frammento osteocondrale, articolazione acromio-clavicolare, per via artroscopica	81.85.14↔	Innesto di cartilagine e impianto del gomito di colture tissutali prodotte in vitro, per via artroscopica
81.83.13↔	Rifissazione di frammento osteocondrale, articolazione acromio-clavicolare, chirurgica a cielo aperto	81.85.15↔	Innesto di cartilagine e impianto del gomito di colture tissutali prodotte in vitro, chirurgica a cielo aperto
81.83.14↔	Songioplastica subcondrale, articolazione omero-glenoidea, per via artroscopica	81.85.16↔	Condroabrasione del gomito, per via artroscopica
81.83.15↔	Songioplastica subcondrale, articolazione omero-glenoidea, chirurgica a cielo aperto	81.85.17↔	Condroabrasione del gomito, chirurgica a cielo aperto
81.83.16↔	Songioplastica subcondrale, articolazione acromio-clavicolare, per via artroscopica	81.85.18↔	Perforazione subcondrale del gomito, per via artroscopica
81.83.17↔	Songioplastica subcondrale, articolazione acromio-clavicolare, chirurgica a cielo aperto	81.85.19↔	Perforazione subcondrale del gomito, chirurgica a cielo aperto
81.83.18↔	Innesto di cartilagine e impianto di colture tissutali prodotte in vitro, articolazione omero-glenoidea, per via artroscopica	81.85.20↔	Perforazione subcondrale del gomito con inserzione di impianto acellulare, per via artroscopica
81.83.19↔	Innesto di cartilagine e impianto di colture tissutali prodotte in vitro, articolazione omero-glenoidea, chirurgica a cielo aperto	81.85.21↔	Artroplastica di resezione del gomito
81.83.20↔	Innesto di cartilagine e impianto di colture tissutali prodotte in vitro, articolazione acromio-clavicolare, per via artroscopica	81.85.30↔	Sostituzione con protesi della superficie articolare distale dell'omero
81.83.21↔	Innesto di cartilagine e impianto di colture tissutali prodotte in vitro, articolazione acromio-clavicolare, chirurgica a cielo aperto	81.85.32↔	Altra riparazione del gomito, Protesi dell'estremità prossimale dell'ulna
81.83.22↔	Condroabrasione, articolazione omero-glenoidea, per via artroscopica	81.85.99↔	Altra riparazione del gomito, altro
81.83.23↔	Condroabrasione, articolazione omero-glenoidea, chirurgica a cielo aperto	81.90.00↔	Trapianto di condrociti, NAS
81.83.24↔	Condroabrasione, articolazione acromio-clavicolare, per via artroscopica	81.90.10↔	Trapianto autologo su articolazioni di condrociti prodotti da una matrice, per via artroscopica
81.83.25↔	Condroabrasione, articolazione acromio-clavicolare, chirurgica a cielo aperto	81.90.20↔	Trapianto autologo su articolazioni di condrociti prodotti da una matrice, chirurgico a cielo aperto
81.83.26↔	Perforazione subcondrale, articolazione omero-glenoidea, per via artroscopica	81.90.99↔	Trapianto di condrociti, altro
81.83.27↔	Perforazione subcondrale, articolazione omero-glenoidea, chirurgica a cielo aperto	81.93.00↔	Sutura della capsula o dei legamenti dell'arto superiore, NAS
81.83.28↔	Perforazione subcondrale, articolazione acromio-clavicolare, per via artroscopica	81.93.10↔	Sutura dell'apparato legamentoso della clavicola
81.83.29↔	Perforazione subcondrale, articolazione acromio-clavicolare, chirurgica a cielo aperto	81.93.20↔	Sutura dell'anello fibroso radio-ulnare
81.83.30↔	Perforazione subcondrale con inserzione di impianto acellulare, articolazione omero-glenoidea, per via artroscopica	81.93.21↔	Sutura dell'apparato legamentoso radio-ulnare distale
81.83.31↔	Perforazione subcondrale con inserzione di impianto acellulare, articolazione acromio-clavicolare, per via artroscopica	81.93.30↔	Sutura della capsula o dei legamenti dell'arto superiore, carpo e metacarpo
81.83.32↔	Rifissazione del labbro glenoideo, per via artroscopica	81.93.99↔	Sutura della capsula o dei legamenti dell'arto superiore, altro
81.83.33↔	Allargamento dello spazio subacromiale, per via artroscopica	81.96.00↔	Altra riparazione articolare, NAS
81.83.34↔	Plicatura capsulare con fissazione al glenoide, per via artroscopica	81.96.10↔	Altra riparazione articolare, Articolazione sterno-clavicolare, NAS
81.83.35↔	Perforazione subcondrale con inserzione di impianto acellulare, articolazione omero-glenoidea, chirurgica a cielo aperto	81.96.11↔	Altra riparazione articolare, Articolazione sterno-clavicolare, Rifissazione di frammento osteocondrale, per via artroscopica
81.83.36↔	Perforazione subcondrale con inserzione di impianto acellulare, articolazione acromio-clavicolare, chirurgica a cielo aperto	81.96.12↔	Altra riparazione articolare, Articolazione sterno-clavicolare, Rifissazione di frammento osteocondrale, chirurgica a cielo aperto
81.83.39↔	Rifissazione e plastica artroscopica dell'apparato capsulo-legamentoso della spalla, altro, per via artroscopica	81.96.13↔	Altra riparazione articolare, Articolazione sterno-clavicolare, Songioplastica subcondrale, per via artroscopica
81.83.40↔	Artroplastica di resezione della spalla	81.96.14↔	Altra riparazione articolare, Articolazione sterno-clavicolare, Songioplastica subcondrale, chirurgica a cielo aperto
		81.96.15↔	Altra riparazione articolare, Articolazione sterno-clavicolare, Innesto di cartilagine e impianto di colture tissutali prodotte in vitro, per via artroscopica
		81.96.16↔	Altra riparazione articolare, Articolazione sterno-clavicolare, Innesto di cartilagine e impianto di colture tissutali prodotte in vitro, chirurgico a cielo aperto
		81.96.17↔	Altra riparazione articolare, Articolazione sterno-clavicolare, Condroabrasione, per via artroscopica
		81.96.18↔	Altra riparazione articolare, Articolazione sterno-clavicolare, Condroabrasione, chirurgica a cielo aperto
		81.96.19↔	Altra riparazione articolare, Articolazione sterno-clavicolare, altro
		81.96.1a↔	Altra riparazione articolare, Articolazione sterno-clavicolare, Perforazione subcondrale, per via artroscopica

81.96.1b↔	Altra riparazione articolare, Articolazione sterno-clavicolare, Perforazione subcondrale, chirurgica a cielo aperto	81.99.24↔	Revisione chirurgica a cielo aperto di articolazione, Gomito
81.96.1c↔	Altra riparazione articolare, Articolazione sterno-clavicolare, Perforazione subcondrale con inserzione di impianto acellulare, per via artroscopica	81.99.2a↔	Revisione chirurgica a cielo aperto di articolazione, Articolazione del ginocchio
81.96.80↔	Altra riparazione di altra articolazione specificata, NAS	81.99.2b↔	Revisione chirurgica a cielo aperto di articolazione, Articolazione tibio-fibulare prossimale
81.96.81↔	Altra riparazione di altra articolazione specificata, Rifissazione di frammento osteocondrale, per via artroscopica	81.99.30↔	Interventi artroscopici sulla cartilagine articolare, NAS
81.96.82↔	Altra riparazione di altra articolazione specificata, Rifissazione di frammento osteocondrale, chirurgica a cielo aperto	81.99.31↔	Interventi artroscopici sulla cartilagine articolare, Articolazione omero-glenoidea
81.96.83↔	Altra riparazione di altra articolazione specificata, Spongioplastica subcondrale, per via artroscopica	81.99.32↔	Interventi artroscopici sulla cartilagine articolare, Articolazione acromio-clavicolare
81.96.84↔	Altra riparazione di altra articolazione specificata, Spongioplastica subcondrale, chirurgica a cielo aperto	81.99.33↔	Interventi artroscopici sulla cartilagine articolare, Articolazione sterno-clavicolare
81.96.85↔	Altra riparazione di altra articolazione specificata, Innesto di cartilagine e impianto di colture tissutali prodotte in vitro, per via artroscopica	81.99.34↔	Interventi artroscopici sulla cartilagine articolare, Gomito
81.96.86↔	Altra riparazione di altra articolazione specificata, Innesto di cartilagine e impianto di colture tissutali prodotte in vitro, chirurgico a cielo aperto	81.99.39↔	Interventi artroscopici sulla cartilagine articolare, altro
81.96.87↔	Altra riparazione di altra articolazione specificata, Condroabrasione, per via artroscopica	81.99.3a↔	Interventi artroscopici sulla cartilagine articolare e sui menischi, Articolazione del ginocchio
81.96.88↔	Altra riparazione di altra articolazione specificata, Condroabrasione, chirurgica a cielo aperto	81.99.3b↔	Interventi artroscopici sulla cartilagine articolare, Articolazione tibio-fibulare prossimale
81.96.89↔	Altra riparazione di altra articolazione specificata, altro	81.99.40↔	Interventi chirurgici a cielo aperto sulla cartilagine articolare, NAS
81.96.8a↔	Altra riparazione di altra articolazione specificata, Perforazione subcondrale, per via artroscopica	81.99.41↔	Interventi chirurgici a cielo aperto sulla cartilagine articolare, Articolazione omero-glenoidea
81.96.8b↔	Altra riparazione di altra articolazione specificata, Perforazione subcondrale, chirurgica a cielo aperto	81.99.42↔	Interventi chirurgici a cielo aperto sulla cartilagine articolare, Articolazione acromio-clavicolare
81.96.8c↔	Altra riparazione di altra articolazione specificata, Perforazione subcondrale con inserzione di impianto acellulare, per via artroscopica	81.99.43↔	Interventi chirurgici a cielo aperto sulla cartilagine articolare, Articolazione sterno-clavicolare
81.96.90↔	Altri interventi di riparazione e plastica articolare, NAS	81.99.44↔	Interventi chirurgici a cielo aperto sulla cartilagine articolare, Gomito
81.96.91↔	Altri interventi di riparazione e plastica articolare, Sutura di capsula o legamento collaterale	81.99.4a↔	Interventi chirurgici a cielo aperto sulla cartilagine articolare e sui menischi, Articolazione del ginocchio
81.96.92↔	Altri interventi di riparazione e plastica articolare, Rifissazione dell'apparato capsulo-legamentoso di altre articolazioni	81.99.4b↔	Interventi chirurgici a cielo aperto sulla cartilagine articolare, Articolazione tibio-fibulare prossimale
81.96.96↔	Altri interventi di riparazione e plastica articolare, Inserzione di distanziatori (es. dopo rimozione di endoprotesi)	81.99.50↔	Artrorisi e fissazione temporanea di articolazione, NAS
81.96.97↔	Altri interventi di riparazione e plastica articolare, Intervento complesso di primo impianto/sostituzione di endoprotesi articolare associato a sostituzione di osso e/o a sostituzione di articolazioni adiacenti	81.99.51↔	Artrorisi e fissazione temporanea di articolazione, Articolazione omero-glenoidea
81.96.99↔	Altra riparazione articolare, altro	81.99.52↔	Artrorisi e fissazione temporanea di articolazione, Articolazione acromio-clavicolare
81.96.9b↔	Altri interventi di riparazione e plastica articolare, altri interventi di plastica articolare	81.99.53↔	Artrorisi e fissazione temporanea di articolazione, Articolazione sterno-clavicolare
81.97.00↔	Revisione di protesi articolare dell'arto superiore, NAS	81.99.54↔	Artrorisi e fissazione temporanea di articolazione, Gomito
81.97.10↔	Revisione di protesi articolare dell'arto superiore, senza sostituzione	81.99.59↔	Artrorisi e fissazione temporanea, altro
81.97.11↔	Revisione e sostituzione di protesi totale della spalla	81.99.5a↔	Artrorisi e fissazione temporanea di articolazione, Articolazione del ginocchio
81.97.12↔	Revisione e sostituzione di protesi della testa dell'omero	81.99.5b↔	Artrorisi e fissazione temporanea di articolazione, Articolazione tibio-fibulare prossimale
81.97.13↔	Revisione e sostituzione di protesi totale del gomito	81.99.80↔	Altri interventi artroscopici sulle strutture articolari, NAS
81.97.99↔	Revisione di protesi articolare dell'arto superiore, altro	81.99.82↔	Altri interventi artroscopici sulle strutture articolari, Articolazione del ginocchio
81.99.00↔	Altri interventi sulle strutture articolari, NAS	81.99.89↔	Altri interventi artroscopici sulle strutture articolari, altro
81.99.10↔	Revisione artroscopica di articolazione, NAS	81.99.90↔	Altri interventi chirurgici a cielo aperto sulle strutture articolari, NAS
81.99.11↔	Revisione artroscopica di articolazione, Articolazione omero-glenoidea	81.99.91↔	Altri interventi chirurgici a cielo aperto sulle strutture articolari, Articolazione omero-glenoidea
81.99.12↔	Revisione artroscopica di articolazione, Articolazione acromio-clavicolare	81.99.92↔	Altri interventi chirurgici a cielo aperto sulle strutture articolari, Articolazione acromio-clavicolare
81.99.13↔	Revisione artroscopica di articolazione, Articolazione sterno-clavicolare	81.99.93↔	Altri interventi chirurgici a cielo aperto sulle strutture articolari, Articolazione sterno-clavicolare
81.99.14↔	Revisione artroscopica di articolazione, Gomito	81.99.94↔	Altri interventi chirurgici a cielo aperto sulle strutture articolari, Gomito
81.99.19↔	Revisione artroscopica di articolazione, altro	81.99.95↔	Altri interventi chirurgici a cielo aperto sulle strutture articolari, Articolazione radio-ulnare prossimale
81.99.1a↔	Revisione artroscopica di articolazione, Articolazione del ginocchio	81.99.99↔	Altri interventi sulle strutture articolari, altro
81.99.1b↔	Revisione artroscopica di articolazione, Articolazione tibio-fibulare prossimale	81.99.9a↔	Altri interventi chirurgici a cielo aperto sulle strutture articolari, Articolazione tibio-fibulare prossimale
81.99.21↔	Revisione chirurgica a cielo aperto di articolazione, Articolazione omero-glenoidea	82.03↔	Borsotomia della mano
81.99.22↔	Revisione chirurgica a cielo aperto di articolazione, Articolazione acromio-clavicolare	82.31↔	Borsectomia della mano
81.99.23↔	Revisione chirurgica a cielo aperto di articolazione, Articolazione sterno-clavicolare	82.32↔	Asportazione di tendini della mano per innesto
		82.34↔	Asportazione di muscolo o fasce della mano per innesto
		82.51↔	Avanzamento di tendini della mano
		82.91↔	Lisi di aderenze della mano
		82.99.00↔	Altri interventi su muscoli, tendini e fasce della mano, NAS
		82.99.10↔	Altri interventi su tendini della mano

82.99.20↔	Altri interventi su fasce della mano	83.13.19↔	Incisione di tendine, Altra localizzazione
82.99.30↔	Altri interventi su muscoli della mano	83.13.20↔	Sezione di tendine, Testa e collo
82.99.99↔	Altri interventi su muscoli, tendini e fasce della mano, altro	83.13.21↔	Sezione di tendine, Spalla e ascella
83.01.00↔	Esplorazione della guaina tendinea, NAS	83.13.22↔	Sezione di tendine, Braccio e gomito
83.01.10↔	Esplorazione della guaina tendinea, Testa e collo	83.13.23↔	Sezione di tendine, Avambraccio
83.01.11↔	Esplorazione della guaina tendinea, Spalla e ascella	83.13.24↔	Sezione di tendine, Parete toracica, addome e dorso
83.01.12↔	Esplorazione della guaina tendinea, Braccio e gomito	83.13.25↔	Sezione di tendine, Regione inguinale e genitale e natiche
83.01.13↔	Esplorazione della guaina tendinea, Avambraccio	83.13.26↔	Sezione di tendine, Estremità inferiore
83.01.14↔	Esplorazione della guaina tendinea, Parete toracica e dorso	83.13.29↔	Sezione di tendine, Altra localizzazione
83.01.15↔	Esplorazione della guaina tendinea, Regione inguinale e genitale e natiche	83.13.99↔	Altra tenotomia, altro
83.01.16↔	Esplorazione della guaina tendinea, Estremità inferiore	83.14.00↔	Fasciotomia, NAS
83.01.19↔	Esplorazione della guaina tendinea, Altra localizzazione	83.14.10↔	Fasciotomia, Testa e collo
83.01.99↔	Esplorazione della guaina tendinea, altro	83.14.11↔	Fasciotomia, Spalla e ascella
83.02.00↔	Miotomia, NAS	83.14.12↔	Fasciotomia, Braccio e gomito
83.02.10↔	Miotomia, Testa e collo	83.14.13↔	Fasciotomia, Avambraccio
83.02.11↔	Miotomia, Spalla e ascella	83.14.14↔	Fasciotomia, Parete toracica, addome e dorso
83.02.12↔	Miotomia, Braccio e gomito	83.14.15↔	Fasciotomia, Regione inguinale e genitale e natiche
83.02.13↔	Miotomia, Avambraccio	83.14.16↔	Fasciotomia, Estremità inferiore
83.02.14↔	Miotomia, Parete toracica, addome e dorso	83.14.19↔	Fasciotomia, Altra localizzazione
83.02.15↔	Miotomia, Regione inguinale e genitale e natiche	83.14.99↔	Fasciotomia, altro
83.02.16↔	Miotomia, Estremità inferiore	83.19.00↔	Altra sezione dei tessuti molli, NAS
83.02.19↔	Miotomia, Altra localizzazione	83.19.10↔	Sezione di muscolo, Testa e collo
83.02.99↔	Miotomia, altro	83.19.11↔	Sezione di muscolo, Spalla e ascella
83.03.00↔	Borsotomia, NAS	83.19.12↔	Sezione di muscolo, Braccio e gomito
83.03.10↔	Borsotomia, Testa e collo	83.19.13↔	Sezione di muscolo, Avambraccio
83.03.11↔	Borsotomia, Spalla e ascella	83.19.14↔	Sezione di muscolo, Parete toracica, addome e dorso
83.03.12↔	Borsotomia, Braccio e gomito	83.19.15↔	Sezione di muscolo, Regione inguinale e genitale e natiche
83.03.13↔	Borsotomia, Avambraccio	83.19.16↔	Sezione di muscolo, Estremità inferiore
83.03.14↔	Borsotomia, Parete toracica, addome e dorso	83.19.19↔	Sezione di muscolo, Altra localizzazione
83.03.15↔	Borsotomia, Regione inguinale e genitale e natiche	83.19.20↔	Disinserzione di muscolo, tendine e fascia, Testa e collo
83.03.16↔	Borsotomia, Estremità inferiore	83.19.21↔	Disinserzione di muscolo, tendine e fascia, Spalla e ascella
83.03.19↔	Borsotomia, Altra localizzazione	83.19.22↔	Disinserzione di muscolo, tendine e fascia, Braccio e gomito
83.03.99↔	Borsotomia, altro	83.19.23↔	Disinserzione di muscolo, tendine e fascia, Avambraccio
83.09.00↔	Altra incisione dei tessuti molli, NAS	83.19.24↔	Disinserzione di muscolo, tendine e fascia, Parete toracica, addome e dorso
83.09.10↔	Rimozione di corpo estraneo da muscolo, tendine o fascia, Testa e collo	83.19.25↔	Disinserzione di muscolo, tendine e fascia, Regione inguinale e genitale e natiche
83.09.11↔	Rimozione di corpo estraneo da muscolo, tendine o fascia, Spalla e ascella	83.19.26↔	Disinserzione di muscolo, tendine e fascia, Estremità inferiore
83.09.12↔	Rimozione di corpo estraneo da muscolo, tendine o fascia, Braccio e gomito	83.19.29↔	Disinserzione di muscolo, tendine e fascia, Altra localizzazione
83.09.13↔	Rimozione di corpo estraneo da muscolo, tendine o fascia, Avambraccio	83.19.30↔	Distacco del peduncolo dopo plastica con lembo, Testa e collo
83.09.14↔	Rimozione di corpo estraneo da muscolo, tendine o fascia, Parete toracica, addome e dorso	83.19.31↔	Distacco del peduncolo dopo plastica con lembo, Spalla e ascella
83.09.15↔	Rimozione di corpo estraneo da muscolo, tendine o fascia, Regione inguinale e genitale e natiche	83.19.32↔	Distacco del peduncolo dopo plastica con lembo, Braccio e gomito
83.09.16↔	Rimozione di corpo estraneo da muscolo, tendine o fascia, Estremità inferiore	83.19.33↔	Distacco del peduncolo dopo plastica con lembo, Avambraccio
83.09.19↔	Rimozione di corpo estraneo da muscolo, tendine o fascia, Altra localizzazione	83.19.34↔	Distacco del peduncolo dopo plastica con lembo, Parete toracica, addome e dorso
83.09.90↔	Altra incisione dei tessuti molli, Testa e collo	83.19.35↔	Distacco del peduncolo dopo plastica con lembo, Regione inguinale e genitale e natiche
83.09.91↔	Altra incisione dei tessuti molli, Spalla e ascella	83.19.36↔	Distacco del peduncolo dopo plastica con lembo, Estremità inferiore
83.09.92↔	Altra incisione dei tessuti molli, Braccio e gomito	83.19.39↔	Distacco del peduncolo dopo plastica con lembo, Altra localizzazione
83.09.93↔	Altra incisione dei tessuti molli, Avambraccio	83.19.90↔	Altra sezione dei tessuti molli, Testa e collo
83.09.94↔	Altra incisione dei tessuti molli, Parete toracica, addome e dorso	83.19.91↔	Altra sezione dei tessuti molli, Spalla e ascella
83.09.95↔	Altra incisione dei tessuti molli, Regione inguinale e genitale e natiche	83.19.92↔	Altra sezione dei tessuti molli, Braccio e gomito
83.09.96↔	Altra incisione dei tessuti molli, Estremità inferiore	83.19.93↔	Altra sezione dei tessuti molli, Avambraccio
83.09.97↔	Altra incisione dei tessuti molli, Altra localizzazione	83.19.94↔	Altra sezione dei tessuti molli, Parete toracica, addome e dorso
83.09.99↔	Altra incisione dei tessuti molli, altro	83.19.95↔	Altra sezione dei tessuti molli, Regione inguinale e genitale e natiche
83.11↔	Achillotenotomia	83.19.96↔	Altra sezione dei tessuti molli, Estremità inferiore
83.12↔	Tenotomia degli adduttori dell'anca	83.19.97↔	Altra sezione dei tessuti molli, Altra localizzazione
83.13.00↔	Altra tenotomia, NAS	83.19.99↔	Altra sezione dei tessuti molli, altro
83.13.10↔	Incisione di tendine, Testa e collo	83.21.00↔	Biopsia dei tessuti molli, NAS
83.13.11↔	Incisione di tendine, Spalla e ascella	83.21.10↔	Biopsia dei tessuti molli, Biopsia percutanea (agobiopsia) dei tessuti molli
83.13.12↔	Incisione di tendine, Braccio e gomito	83.21.11↔	Biopsia a cielo aperto dei tessuti molli
83.13.13↔	Incisione di tendine, Avambraccio	83.21.20↔	Biopsia dei tessuti molli, Biopsia percutanea (agobiopsia) di muscolo
83.13.14↔	Incisione di tendine, Parete toracica, addome e dorso	83.21.21↔	Biopsia a cielo aperto di muscolo
83.13.15↔	Incisione di tendine, Regione inguinale e genitale e natiche	83.21.30↔	Biopsia dei tessuti molli, Biopsia di borsa sinoviale
83.13.16↔	Incisione di tendine, Estremità inferiore		

83.21.99↔	Biopsia dei tessuti molli, altro	83.45.00↔	Altra miectomia, NAS
83.31.00↔	Asportazione di lesione delle guaine tendinee, NAS	83.45.10↔	Altra miectomia, Testa e collo
83.31.10↔	Asportazione di lesione delle guaine tendinee, Testa e collo	83.45.11↔	Altra miectomia, Spalla e ascella
83.31.11↔	Asportazione di lesione delle guaine tendinee, Spalla e ascella	83.45.12↔	Altra miectomia, Braccio e gomito
83.31.12↔	Asportazione di lesione delle guaine tendinee, Braccio e gomito	83.45.13↔	Altra miectomia, Avambraccio
83.31.13↔	Asportazione di lesione delle guaine tendinee, Avambraccio	83.45.14↔	Altra miectomia, Parete toracica, addome e dorso
83.31.14↔	Asportazione di lesione delle guaine tendinee, Parete toracica, addome e dorso	83.45.15↔	Altra miectomia, Regione inguinale e genitale e natiche
83.31.15↔	Asportazione di lesione delle guaine tendinee, Regione inguinale e genitale e natiche	83.45.16↔	Altra miectomia, Estremità inferiore
83.31.16↔	Asportazione di lesione delle guaine tendinee, Estremità inferiore	83.45.19↔	Altra miectomia, Altra localizzazione
83.31.19↔	Asportazione di lesione delle guaine tendinee, Altra localizzazione	83.45.99↔	Altra miectomia, altro
83.31.99↔	Asportazione di lesione delle guaine tendinee, altro	83.49.00↔	Altra asportazione di tessuti molli, NAS
83.32.00↔	Asportazione di lesione dei muscoli, NAS	83.49.10↔	Asportazione di guaina tendinea, Testa e collo
83.32.10↔	Asportazione di lesione dei muscoli, Testa e collo	83.49.11↔	Asportazione di guaina tendinea, Spalla e ascella
83.32.11↔	Asportazione di lesione dei muscoli, Spalla e braccio	83.49.12↔	Asportazione di guaina tendinea, Braccio e gomito
83.32.12↔	Asportazione di lesione dei muscoli, Parete toracica, addome e dorso	83.49.13↔	Asportazione di guaina tendinea, Avambraccio
83.32.13↔	Asportazione di lesione dei muscoli, Regione inguinale e genitale e natiche	83.49.14↔	Asportazione di guaina tendinea, Parete toracica e dorso
83.32.14↔	Asportazione di lesione dei muscoli, Estremità inferiore	83.49.15↔	Asportazione di guaina tendinea, Regione inguinale e genitale e natiche
83.32.19↔	Asportazione di lesione dei muscoli, Altra localizzazione	83.49.16↔	Asportazione di guaina tendinea, Estremità inferiore
83.32.99↔	Asportazione di lesione dei muscoli, altro	83.49.19↔	Asportazione di guaina tendinea, Altra localizzazione
83.39.00↔	Asportazione di lesione di altri tessuti molli, NAS	83.49.20↔	Resezione compartimentale, Testa e collo
83.39.10↔	Asportazione di lesione di tendine, testa e collo	83.49.21↔	Resezione compartimentale, Spalla e ascella
83.39.11↔	Asportazione di lesione di tendine, Spalla e braccio	83.49.22↔	Resezione compartimentale, Braccio e gomito
83.39.12↔	Asportazione di lesione di tendine, Parete toracica, addome e dorso	83.49.23↔	Resezione compartimentale, Avambraccio
83.39.13↔	Asportazione di lesione di tendine, Regione inguinale e genitale e natiche	83.49.24↔	Resezione compartimentale, Parete toracica, addome e dorso
83.39.14↔	Asportazione di lesione di tendine, Estremità inferiore	83.49.25↔	Resezione compartimentale, Regione inguinale e genitale e natiche
83.39.19↔	Asportazione di lesione di tendine, Altra localizzazione	83.49.26↔	Resezione compartimentale, Estremità inferiore
83.39.20↔	Asportazione di lesione di fascia, Testa e collo	83.49.29↔	Resezione compartimentale, Altra localizzazione
83.39.21↔	Asportazione di lesione di fascia, Spalla e braccio	83.49.30↔	Altra asportazione di tessuti molli, Testa e collo
83.39.22↔	Asportazione di lesione di fascia, Parete toracica, addome e dorso	83.49.31↔	Altra asportazione di tessuti molli, Spalla e ascella
83.39.23↔	Asportazione di lesione di fascia, Regione inguinale e genitale e natiche	83.49.32↔	Altra asportazione di tessuti molli, Braccio e gomito
83.39.24↔	Asportazione di lesione di fascia, Estremità inferiore	83.49.33↔	Altra asportazione di tessuti molli, Avambraccio
83.39.29↔	Asportazione di lesione di fascia, Altra localizzazione	83.49.34↔	Altra asportazione di tessuti molli, Parete toracica, addome e dorso
83.39.99↔	Asportazione di lesione di altri tessuti molli, altro	83.49.35↔	Altra asportazione di tessuti molli, Regione inguinale e genitale e natiche
83.41↔	Asportazione di tendini per innesti	83.49.36↔	Altra asportazione di tessuti molli, Estremità inferiore
83.42.00↔	Altra tendinectomia, NAS	83.49.39↔	Altra asportazione di tessuti molli, Altra localizzazione
83.42.10↔	Altra tendinectomia, Testa e collo	83.49.99↔	Altra asportazione di tessuti molli, altro
83.42.11↔	Altra tendinectomia, Spalla e ascella	83.5x.00↔	Borsectomia, NAS
83.42.12↔	Altra tendinectomia, Braccio e gomito	83.5x.10↔	Borsectomia, Testa e collo
83.42.13↔	Altra tendinectomia, Avambraccio	83.5x.11↔	Borsectomia, Spalla e ascella
83.42.14↔	Altra tendinectomia, Parete toracica, addome e dorso	83.5x.12↔	Borsectomia, Braccio e gomito
83.42.15↔	Altra tendinectomia, Regione inguinale e genitale e natiche	83.5x.13↔	Borsectomia, Avambraccio
83.42.16↔	Altra tendinectomia, Estremità inferiore	83.5x.14↔	Borsectomia, Parete toracica, addome e dorso
83.42.19↔	Altra tendinectomia, Altra localizzazione	83.5x.15↔	Borsectomia, Regione inguinale e genitale e natiche
83.42.99↔	Altra tendinectomia, altro	83.5x.16↔	Borsectomia, Estremità inferiore
83.43.00↔	Asportazione di muscoli o fasce per innesto, NAS	83.5x.19↔	Borsectomia, Altra localizzazione
83.43.10↔	Prelievo di lembo miocutaneo per innesto	83.5x.99↔	Borsectomia, altro
83.43.11↔	Prelievo di lembo osteomiocutaneo o osteofasciocutaneo per innesto	83.61.00↔	Sutura di guaina tendinea, NAS
83.43.12↔	Prelievo di altro lembo da muscolo o fascia con anastomosi microvascolare	83.61.10↔	Sutura di guaina tendinea, Testa e collo
83.43.99↔	Asportazione di muscoli o fasce per innesto, altro	83.61.11↔	Sutura di guaina tendinea, Spalla e ascella
83.44.00↔	Altra fasciectomia, NAS	83.61.12↔	Sutura di guaina tendinea, Braccio e gomito
83.44.10↔	Altra fasciectomia, Testa e collo	83.61.13↔	Sutura di guaina tendinea, Avambraccio
83.44.11↔	Altra fasciectomia, Spalla e ascella	83.61.14↔	Sutura di guaina tendinea, Parete toracica, addome e dorso
83.44.12↔	Altra fasciectomia, Braccio e gomito	83.61.15↔	Sutura di guaina tendinea, Regione inguinale e genitale e natiche
83.44.13↔	Altra fasciectomia, Avambraccio	83.61.16↔	Sutura di guaina tendinea, Estremità inferiore
83.44.14↔	Altra fasciectomia, Parete toracica, addome e dorso	83.61.19↔	Sutura di guaina tendinea, Altra localizzazione
83.44.15↔	Altra fasciectomia, Regione inguinale e genitale e natiche	83.61.99↔	Sutura di guaina tendinea, altro
83.44.16↔	Altra fasciectomia, Estremità inferiore	83.62.00↔	Sutura differita di tendini, NAS
83.44.19↔	Altra fasciectomia, Altra localizzazione	83.62.10↔	Sutura differita di tendini, Testa e collo
83.44.99↔	Altra fasciectomia, altro	83.62.11↔	Sutura differita di tendini, Spalla e ascella
		83.62.12↔	Sutura differita di tendini, Braccio e gomito
		83.62.13↔	Sutura differita di tendini, Avambraccio
		83.62.14↔	Sutura differita di tendini, Parete toracica, addome e dorso
		83.62.15↔	Sutura differita di tendini, Regione inguinale e genitale e natiche
		83.62.16↔	Sutura differita di tendini, Estremità inferiore
		83.62.19↔	Sutura differita di tendini, Altra localizzazione

83.62.99↔	Sutura differita di tendini, altro	83.75.15↔	Trasferimento o trapianto di tendini, Regione inguinale e genitale e natiche
83.63↔	Riparazione della cuffia dei rotatori	83.75.16↔	Trasferimento o trapianto di tendini, Estremità inferiore
83.64.00↔	Altra sutura di tendini, NAS	83.75.19↔	Trasferimento o trapianto di tendini, Altra localizzazione
83.64.10↔	Altra sutura di tendini, Testa e collo	83.75.99↔	Trasferimento o trapianto di tendini, altro
83.64.11↔	Altra sutura di tendini, Spalla e ascella	83.76.00↔	Altra trasposizione di tendini, NAS
83.64.12↔	Altra sutura di tendini, Braccio e gomito	83.76.10↔	Altra trasposizione di tendini, Testa e collo
83.64.13↔	Altra sutura di tendini, Avambraccio	83.76.11↔	Altra trasposizione di tendini, Spalla e ascella
83.64.14↔	Altra sutura di tendini, Parete toracica, addome e dorso	83.76.12↔	Altra trasposizione di tendini, Braccio e gomito
83.64.15↔	Altra sutura di tendini, Regione inguinale e genitale e natiche	83.76.13↔	Altra trasposizione di tendini, Avambraccio
83.64.16↔	Altra sutura di tendini, Estremità inferiore	83.76.14↔	Altra trasposizione di tendini, Parete toracica e dorso
83.64.19↔	Altra sutura di tendini, Altra localizzazione	83.76.15↔	Altra trasposizione di tendini, Regione inguinale e genitale e natiche
83.64.99↔	Altra sutura di tendini, altro	83.76.16↔	Altra trasposizione di tendini, Estremità inferiore
83.65.00↔	Altra sutura di muscoli o fasce, NAS	83.76.19↔	Altra trasposizione di tendini, Altra localizzazione
83.65.10↔	Altra sutura di muscoli o fasce, Testa e collo	83.76.99↔	Altra trasposizione di tendini, altro
83.65.11↔	Altra sutura di muscoli o fasce, Spalla e ascella	83.77.00↔	Trasferimento o trapianto di muscoli, NAS
83.65.12↔	Altra sutura di muscoli o fasce, Braccio e gomito	83.77.10↔	Trasferimento o trapianto di muscoli, Testa e collo
83.65.13↔	Altra sutura di muscoli o fasce, Avambraccio	83.77.11↔	Trasferimento o trapianto di muscoli, Spalla e ascella
83.65.14↔	Altra sutura di muscoli o fasce, Parete toracica, addome e dorso	83.77.12↔	Trasferimento o trapianto di muscoli, Braccio e gomito
83.65.15↔	Altra sutura di muscoli o fasce, Regione inguinale e genitale e natiche	83.77.13↔	Trasferimento o trapianto di muscoli, Avambraccio
83.65.16↔	Altra sutura di muscoli o fasce, Estremità inferiore	83.77.14↔	Trasferimento o trapianto di muscoli, Parete toracica, addome e dorso
83.65.19↔	Altra sutura di muscoli o fasce, Altra localizzazione	83.77.15↔	Trasferimento o trapianto di muscoli, Regione inguinale e genitale e natiche
83.65.99↔	Altra sutura di muscoli o fasce, altro	83.77.16↔	Trasferimento o trapianto di muscoli, Estremità inferiore
83.71.00↔	Avanzamento di tendini, NAS	83.77.19↔	Trasferimento o trapianto di muscoli, Altra localizzazione
83.71.10↔	Avanzamento di tendini, Testa e collo	83.77.99↔	Trasferimento o trapianto di muscoli, altro
83.71.11↔	Avanzamento di tendini, Spalla e ascella	83.79↔	Altra trasposizione di muscoli
83.71.12↔	Avanzamento di tendini, Braccio e gomito	83.81.00↔	Innesto tendineo, NAS
83.71.13↔	Avanzamento di tendini, Avambraccio	83.81.10↔	Innesto tendineo, Testa e collo
83.71.14↔	Avanzamento di tendini, Parete toracica, addome e dorso	83.81.11↔	Innesto tendineo, Spalla e ascella
83.71.15↔	Avanzamento di tendini, Regione inguinale e genitale e natiche	83.81.12↔	Innesto tendineo, Braccio e gomito
83.71.16↔	Avanzamento di tendini, Estremità inferiore	83.81.13↔	Innesto tendineo, Avambraccio
83.71.19↔	Avanzamento di tendini, Altra localizzazione	83.81.14↔	Innesto tendineo, Parete toracica, addome e dorso
83.71.99↔	Avanzamento di tendini, altro	83.81.15↔	Innesto tendineo, Regione inguinale e genitale e natiche
83.72.00↔	Arretramento di tendini, NAS	83.81.16↔	Innesto tendineo, Estremità inferiore
83.72.10↔	Arretramento di tendini, Testa e collo	83.81.19↔	Innesto tendineo, Altra localizzazione
83.72.11↔	Arretramento di tendini, Spalla e ascella	83.81.99↔	Innesto tendineo, altro
83.72.12↔	Arretramento di tendini, Braccio e gomito	83.82.00↔	Innesto di muscoli o fasce, NAS
83.72.13↔	Arretramento di tendini, Avambraccio	83.82.10↔	Innesto di fascia, Testa e collo
83.72.14↔	Arretramento di tendini, Parete toracica, addome e dorso	83.82.11↔	Innesto di fascia, Spalla e ascella
83.72.15↔	Arretramento di tendini, Regione inguinale e genitale e natiche	83.82.12↔	Innesto di fascia, Braccio e gomito
83.72.16↔	Arretramento di tendini, Estremità inferiore	83.82.13↔	Innesto di fascia, Avambraccio
83.72.19↔	Arretramento di tendini, Altra localizzazione	83.82.14↔	Innesto di fascia, Parete toracica, addome e dorso
83.72.99↔	Arretramento di tendini, altro	83.82.15↔	Innesto di fascia, Regione inguinale e genitale e natiche
83.73.00↔	Reinserzione di tendini, NAS	83.82.16↔	Innesto di fascia, Estremità inferiore
83.73.10↔	Reinserzione di tendini, Testa e collo	83.82.19↔	Innesto di fascia, Altra localizzazione
83.73.11↔	Reinserzione di tendini, Spalla e ascella	83.82.20↔	Innesto di lembo muscolare o fasciale locale, Testa e collo
83.73.12↔	Reinserzione di tendini, Braccio e gomito	83.82.21↔	Innesto di lembo muscolare o fasciale locale, Spalla e ascella
83.73.13↔	Reinserzione di tendini, Avambraccio	83.82.22↔	Innesto di lembo muscolare o fasciale locale, Braccio e gomito
83.73.14↔	Reinserzione di tendini, Parete toracica, addome e dorso	83.82.23↔	Innesto di lembo muscolare o fasciale locale, Avambraccio
83.73.15↔	Reinserzione di tendini, Regione inguinale e genitale e natiche	83.82.24↔	Innesto di lembo muscolare o fasciale locale, Parete toracica, addome e dorso
83.73.16↔	Reinserzione di tendini, Estremità inferiore	83.82.25↔	Innesto di lembo muscolare o fasciale locale, Regione inguinale e genitale e natiche
83.73.19↔	Reinserzione di tendini, Altra localizzazione	83.82.26↔	Innesto di lembo muscolare o fasciale locale, Estremità inferiore
83.73.99↔	Reinserzione di tendini, altro	83.82.29↔	Innesto di lembo muscolare o fasciale locale, Altra localizzazione
83.74.00↔	Reinserzione di muscoli, NAS	83.82.30↔	Innesto di lembo osteomiocutaneo o osteofasciocutaneo, Testa e collo
83.74.10↔	Reinserzione di muscoli, Testa e collo	83.82.31↔	Innesto di lembo osteomiocutaneo o osteofasciocutaneo, Spalla e ascella
83.74.11↔	Reinserzione di muscoli, Spalla e ascella	83.82.32↔	Innesto di lembo osteomiocutaneo o osteofasciocutaneo, Braccio e gomito
83.74.12↔	Reinserzione di muscoli, Braccio e gomito	83.82.33↔	Innesto di lembo osteomiocutaneo o osteofasciocutaneo, Avambraccio
83.74.13↔	Reinserzione di muscoli, Avambraccio	83.82.34↔	Innesto di lembo osteomiocutaneo o osteofasciocutaneo, Parete toracica, addome e dorso
83.74.14↔	Reinserzione di muscoli, Parete toracica, addome e dorso	83.82.35↔	Innesto di lembo osteomiocutaneo o osteofasciocutaneo, Regione inguinale e genitale e natiche
83.74.15↔	Reinserzione di muscoli, Regione inguinale e genitale		
83.74.16↔	Reinserzione di muscoli, Estremità inferiore		
83.74.19↔	Reinserzione di muscoli, Altra localizzazione		
83.74.99↔	Reinserzione di muscoli, altro		
83.75.00↔	Trasferimento o trapianto di tendini, NAS		
83.75.10↔	Trasferimento o trapianto di tendini, Testa e collo		
83.75.11↔	Trasferimento o trapianto di tendini, Spalla e ascella		
83.75.12↔	Trasferimento o trapianto di tendini, Braccio e gomito		
83.75.13↔	Trasferimento o trapianto di tendini, Avambraccio		
83.75.14↔	Trasferimento o trapianto di tendini, Parete toracica, addome e dorso		

83.82.36↔	Innesto di lembo osteomiocutaneo o osteofasciocutaneo, Estremità inferiore	83.88.14↔	Rinforzo di tendine, Parete toracica, addome e dorso
83.82.39↔	Innesto di lembo osteomiocutaneo o osteofasciocutaneo, Altra localizzazione	83.88.15↔	Rinforzo di tendine, Regione inguinale e genitale e natiche
83.82.40↔	Innesto di altro lembo con anastomosi microvascolare da muscolo o fascia, Testa e collo	83.88.16↔	Rinforzo di tendine, Estremità inferiore
83.82.41↔	Innesto di altro lembo con anastomosi microvascolare da muscolo o fascia, Spalla e ascella	83.88.19↔	Rinforzo di tendine, Altra localizzazione
83.82.42↔	Innesto di altro lembo con anastomosi microvascolare da muscolo o fascia, Braccio e gomito	83.88.20↔	Tenoplastica sostitutiva, Testa e collo
83.82.43↔	Innesto di altro lembo con anastomosi microvascolare da muscolo o fascia, Avambraccio	83.88.21↔	Tenoplastica sostitutiva, Spalla e ascella
83.82.44↔	Innesto di altro lembo con anastomosi microvascolare da muscolo o fascia, Parete toracica, addome e dorso	83.88.22↔	Tenoplastica sostitutiva, Braccio e gomito
83.82.45↔	Innesto di altro lembo con anastomosi microvascolare da muscolo o fascia, Regione inguinale e genitale e natiche	83.88.23↔	Tenoplastica sostitutiva, Avambraccio
83.82.46↔	Innesto di altro lembo con anastomosi microvascolare da muscolo o fascia, Estremità inferiore	83.88.24↔	Tenoplastica sostitutiva, Parete toracica, addome e dorso
83.82.47↔	Innesto di altro lembo con anastomosi microvascolare da muscolo o fascia, Altra localizzazione	83.88.25↔	Tenoplastica sostitutiva, Regione inguinale e genitale e natiche
83.82.99↔	Innesto di muscoli o fasce, altro	83.88.26↔	Tenoplastica sostitutiva, Estremità inferiore
83.83↔	Ricostruzione di puleggia tendinea	83.88.29↔	Tenoplastica sostitutiva, Altra localizzazione
83.84↔	Correzione di piede torto, NAC	83.88.30↔	Creazione di un letto per l'innesto di tendini, Testa e collo
83.85.00↔	Altri cambiamenti di lunghezza di muscoli e tendini, NAS	83.88.31↔	Creazione di un letto per l'innesto di tendini, Spalla e ascella
83.85.10↔	Allungamento di muscolo o tendine, Testa e collo	83.88.32↔	Creazione di un letto per l'innesto di tendini, Braccio e gomito
83.85.11↔	Allungamento di muscolo o tendine, Spalla e ascella	83.88.33↔	Creazione di un letto per l'innesto di tendini, Avambraccio
83.85.12↔	Allungamento di muscolo o tendine, Braccio e gomito	83.88.34↔	Creazione di un letto per l'innesto di tendini, Parete toracica, addome e dorso
83.85.13↔	Allungamento di muscolo o tendine, Avambraccio	83.88.35↔	Creazione di un letto per l'innesto di tendini, Regione inguinale e genitale e natiche
83.85.14↔	Allungamento di muscolo o tendine, Parete toracica, addome e dorso	83.88.36↔	Creazione di un letto per l'innesto di tendini, Estremità inferiore
83.85.15↔	Allungamento di muscolo o tendine, Regione inguinale e genitale e natiche	83.88.39↔	Creazione di un letto per l'innesto di tendini, Altra localizzazione
83.85.16↔	Allungamento di muscolo o tendine, Estremità inferiore	83.88.40↔	Tenodesi, Testa e collo
83.85.19↔	Allungamento di muscolo o tendine, Altra localizzazione	83.88.41↔	Tenodesi, Spalla e ascella
83.85.20↔	Accorciamento di muscolo o tendine, Testa e collo	83.88.42↔	Tenodesi, Braccio e gomito
83.85.21↔	Accorciamento di muscolo o tendine, Spalla e ascella	83.88.43↔	Tenodesi, Avambraccio
83.85.22↔	Accorciamento di muscolo o tendine, Braccio e gomito	83.88.44↔	Tenodesi, Parete toracica, addome e dorso
83.85.23↔	Accorciamento di muscolo o tendine, Avambraccio	83.88.45↔	Tenodesi, Regione inguinale e genitale e natiche
83.85.24↔	Accorciamento di muscolo o tendine, Parete toracica, addome e dorso	83.88.46↔	Tenodesi, Estremità inferiore
83.85.25↔	Accorciamento di muscolo o tendine, Regione inguinale e genitale e natiche	83.88.49↔	Tenodesi, Altra localizzazione
83.85.26↔	Accorciamento di muscolo o tendine, Estremità inferiore	83.88.90↔	Altri interventi di plastica sui tendini, Testa e collo
83.85.29↔	Accorciamento di muscolo o tendine, Altra localizzazione	83.88.91↔	Altri interventi di plastica sui tendini, Spalla e ascella
83.85.99↔	Altri cambiamenti di lunghezza di muscoli e tendini, altro	83.88.92↔	Altri interventi di plastica sui tendini, Braccio e gomito
83.86↔	Plastica del quadricipite	83.88.93↔	Altri interventi di plastica sui tendini, Avambraccio
83.87.00↔	Altri interventi di plastica sui muscoli, NAS	83.88.94↔	Altri interventi di plastica sui tendini, Parete toracica, addome e dorso
83.87.10↔	Mioplastica, Testa e collo	83.88.95↔	Altri interventi di plastica sui tendini, Regione inguinale e genitale e natiche
83.87.11↔	Mioplastica, Spalla e ascella	83.88.96↔	Altri interventi di plastica sui tendini, Estremità inferiore
83.87.12↔	Mioplastica, Braccio e gomito	83.88.97↔	Altri interventi di plastica sui tendini, Altra localizzazione
83.87.13↔	Mioplastica, Avambraccio	83.88.99↔	Altri interventi di plastica sui tendini, altro
83.87.14↔	Mioplastica, Parete toracica, addome e dorso	83.89.00↔	Altri interventi di plastica sulle fasce, NAS
83.87.15↔	Mioplastica, Regione inguinale e genitale e natiche	83.89.10↔	Allungamento, accorciamento o raddoppiamento di fascia, Testa e collo
83.87.16↔	Mioplastica, Estremità inferiore	83.89.11↔	Allungamento, accorciamento o raddoppiamento di fascia, Spalla e ascella
83.87.19↔	Mioplastica, Altra localizzazione	83.89.12↔	Allungamento, accorciamento o raddoppiamento di fascia, Braccio e gomito
83.87.90↔	Altri interventi di plastica sui muscoli, Testa e collo	83.89.13↔	Allungamento, accorciamento o raddoppiamento di fascia, Avambraccio
83.87.91↔	Altri interventi di plastica sui muscoli, Spalla e ascella	83.89.14↔	Allungamento, accorciamento o raddoppiamento di fascia, Parete toracica, addome e dorso
83.87.92↔	Altri interventi di plastica sui muscoli, Braccio e gomito	83.89.15↔	Allungamento, accorciamento o raddoppiamento di fascia, Regione inguinale e genitale e natiche
83.87.93↔	Altri interventi di plastica sui muscoli, Avambraccio	83.89.16↔	Allungamento, accorciamento o raddoppiamento di fascia, Estremità inferiore
83.87.94↔	Altri interventi di plastica sui muscoli, Parete toracica, addome e dorso	83.89.19↔	Allungamento, accorciamento o raddoppiamento di fascia, Altra localizzazione
83.87.95↔	Altri interventi di plastica sui muscoli, Regione inguinale e genitale e natiche	83.89.20↔	Copertura di difetto della fascia, Testa e collo
83.87.96↔	Altri interventi di plastica sui muscoli, Estremità inferiore	83.89.21↔	Copertura di difetto della fascia, Spalla e ascella
83.87.97↔	Altri interventi di plastica sui muscoli, Altra localizzazione	83.89.22↔	Copertura di difetto della fascia, Braccio e gomito
83.87.99↔	Altri interventi di plastica sui muscoli, altro	83.89.23↔	Copertura di difetto della fascia, Avambraccio
83.88.00↔	Altri interventi di plastica sui tendini, NAS	83.89.24↔	Copertura di difetto della fascia, Parete toracica, addome e dorso
83.88.10↔	Rinforzo di tendine, Testa e collo	83.89.25↔	Copertura di difetto della fascia, Regione inguinale e genitale e natiche
83.88.11↔	Rinforzo di tendine, Spalla e ascella	83.89.26↔	Copertura di difetto della fascia, Estremità inferiore
83.88.12↔	Rinforzo di tendine, Braccio e gomito	83.89.29↔	Copertura di difetto della fascia, Altra localizzazione
83.88.13↔	Rinforzo di tendine, Avambraccio	83.89.90↔	Altri interventi di plastica sulle fasce, Testa e collo
		83.89.91↔	Altri interventi di plastica sulle fasce, Spalla e ascella
		83.89.92↔	Altri interventi di plastica sulle fasce, Braccio e gomito

83.89.93↔	Altri interventi di plastica sulle fasce, Avambraccio	84.53.10↔	Impianto di sistema interno di allungamento o trasporto di ossa non motorizzato
83.89.94↔	Altri interventi di plastica sulle fasce, Parete toracica, addome e dorso	84.53.11↔	Impianto di sistema interno di allungamento o trasporto di ossa motorizzato
83.89.95↔	Altri interventi di plastica sulle fasce, Regione inguinale e genitale e natiche	84.53.99↔	Impianto di dispositivo interno di allungamento di ossa degli arti con trazione cinetica, altro
83.89.96↔	Altri interventi di plastica sulle fasce, Estremità inferiore	84.54↔	Impianto di altro dispositivo interno di allungamento di ossa degli arti
83.89.97↔	Altri interventi di plastica sulle fasce, Altra localizzazione	84.56↔	Inserzione di spacer (cemento)
83.89.99↔	Altri interventi di plastica sulle fasce, altro	84.57↔	Rimozione di spacer (cemento)
83.91.00↔	Lisi di aderenze di muscoli, tendini, fasce e borse, NAS	84.59↔	Inserzione di altro dispositivo vertebrale
83.91.10↔	Lisi di aderenze di muscoli, tendini, fasce e borse, Testa e collo	84.60↔	Inserzione di protesi discale, senz'altra specificazione
83.91.11↔	Lisi di aderenze di muscoli, tendini, fasce e borse, Spalla e ascella	84.61↔	Inserzione di protesi discale parziale, cervicale
83.91.12↔	Lisi di aderenze di muscoli, tendini, fasce e borse, Braccio e gomito	84.62↔	Inserzione di protesi discale, senz'altra specificazione
83.91.13↔	Lisi di aderenze di muscoli, tendini, fasce e borse, Avambraccio	84.63↔	Inserzione di protesi discale, toracale
83.91.14↔	Lisi di aderenze di muscoli, tendini, fasce e borse, Parete toracica, addome e dorso	84.64↔	Inserzione di protesi discale parziale, lombosacrale
83.91.15↔	Lisi di aderenze di muscoli, tendini, fasce e borse, Regione inguinale e genitale e natiche	84.65↔	Inserzione di protesi discale totale, lombosacrale
83.91.16↔	Lisi di aderenze di muscoli, tendini, fasce e borse, Estremità inferiore	84.66.00↔	Revisione o sostituzione di protesi discale artificiale, cervicale, NAS
83.91.19↔	Lisi di aderenze di muscoli, tendini, fasce e borse, Altra localizzazione	84.66.10↔	Sostituzione di protesi discale artificiale, cervicale
83.91.99↔	Lisi di aderenze di muscoli, tendini, fasce e borse, altro	84.66.20↔	Revisione di protesi discale artificiale, cervicale
83.99.00↔	Altri interventi su muscoli, tendini, fasce e borse, NAS	84.66.99↔	Revisione o sostituzione di protesi discale artificiale, cervicale, altro
83.99.10↔	Altri interventi su tendini, Testa e collo	84.67↔	Revisione o sostituzione di protesi discale artificiale, toracale
83.99.11↔	Altri interventi su tendini, Spalla e ascella	84.68.00↔	Revisione o sostituzione di protesi discale artificiale, lombosacrale, NAS
83.99.12↔	Altri interventi su tendini, Braccio e gomito	84.68.10↔	Sostituzione di protesi discale artificiale, lombosacrale
83.99.13↔	Altri interventi su tendini, Avambraccio	84.68.20↔	Revisione di protesi discale artificiale, lombosacrale
83.99.14↔	Altri interventi su tendini, Parete toracica, addome e dorso	84.68.99↔	Revisione o sostituzione di protesi discale artificiale, lombosacrale, altro
83.99.15↔	Altri interventi su tendini, Regione inguinale e genitale e natiche	84.69.00↔	Revisione o sostituzione di protesi discale artificiale, NAS
83.99.16↔	Altri interventi su tendini, Estremità inferiore	84.69.10↔	Sostituzione di protesi discale artificiale
83.99.19↔	Altri interventi su tendini, Altra localizzazione	84.69.20↔	Revisione di protesi discale artificiale
83.99.20↔	Altri interventi su muscoli, fasce e borse, Testa e collo	84.69.99↔	Revisione o sostituzione di protesi discale artificiale, altro
83.99.21↔	Altri interventi su muscoli, fasce e borse, Spalla e ascella	84.71↔	Applicazione di dispositivo di fissazione esterna, unidimensionale
83.99.22↔	Altri interventi su muscoli, fasce e borse, Braccio e gomito	84.72↔	Applicazione di dispositivo di fissazione esterna, sistema ad anello
83.99.23↔	Altri interventi su muscoli, fasce e borse, Avambraccio	84.73↔	Applicazione di un dispositivo o sistema misto
83.99.24↔	Altri interventi su muscoli, fasce e borse, Parete toracica, addome e dorso	84.81.00↔	Revisione di dispositivo(i) interspinoso(i), NAS
83.99.25↔	Altri interventi su muscoli, fasce e borse, Regione inguinale e genitale e natiche	84.81.20↔	Revisione di dispositivo(i) interspinoso(i)
83.99.26↔	Altri interventi su muscoli, fasce e borse, Estremità inferiore	84.81.99↔	Revisione di dispositivo(i) interspinoso(i), altro
83.99.29↔	Altri interventi su muscoli, fasce e borse, Altra localizzazione	84.82↔	Inserzione o sostituzione di dispositivo(i) peduncolare di stabilizzazione dinamica
83.99.30↔	Revisione (senza sostituzione) di stimolatore dei muscoli scheletrici	84.83↔	Revisione di dispositivo(i) peduncolare di stabilizzazione dinamica
83.99.99↔	Altri interventi su muscoli, tendini, fasce e borse, altro	84.84↔	Inserzione o sostituzione di dispositivo(i) di sostituzione di faccetta articolare
84.00↔	Amputazione dell'arto superiore, NAS	84.85↔	Revisione di dispositivo(i) di sostituzione di faccetta articolare
84.05↔	Amputazione a livello dell'avambraccio	84.91↔	Amputazione, NAS
84.06↔	Disarticolazione del gomito	84.99.00↔	Altri interventi sull'apparato muscoloscheletrico, NAS
84.07↔	Amputazione a livello dell'omero	84.99.10↔	Altri interventi sulla mano
84.08↔	Disarticolazione della spalla	84.99.11↔	Altri interventi per anomalie congenite di altre parti dell'estremità superiore
84.09↔	Amputazione intertoracoscopolare	84.99.12↔	Interventi per altre anomalie congenite di altre parti dell'estremità inferiore
84.3x.00↔	Revisione del moncone di amputazione, NAS	84.99.13↔	Interventi per altre anomalie congenite del piede
84.3x.10↔	Revisione del moncone di amputazione, Regione della spalla e del braccio	84.99.14↔	Plastica di Borggreve
84.3x.11↔	Revisione del moncone di amputazione, Regione dell'avambraccio	84.99.20↔	Altri interventi sull'apparato muscoloscheletrico, Impianto, revisione o sostituzione di sostituto osseo parziale
84.3x.12↔	Revisione del moncone di amputazione, Regione della mano	84.99.99↔	Altri interventi sull'apparato muscoloscheletrico, altro
84.3x.13↔	Revisione del moncone di amputazione, Estremità inferiore	85.0x.00↔	Incisione della mammella, NAS
84.3x.19↔	Revisione del moncone di amputazione, Altra localizzazione	85.0x.10↔	Incisione della mammella con sezione della capsula per protesi mammaria
84.3x.99↔	Revisione del moncone di amputazione, altro	85.0x.11↔	Incisione della mammella, senza ulteriori misure
84.44↔	Impianto di protesi del braccio	85.0x.99↔	Incisione della mammella, altro
84.51.00↔	Inserzione di dispositivo intervertebrale d'artrodesi, NAS	85.12↔	Biopsia a cielo aperto della mammella
84.51.10↔	Inserzione di gabbie intercorporee, 1 segmento	85.20↔	Asportazione o distruzione di tessuto della mammella, NAS
84.51.11↔	Inserzione di gabbie intercorporee, 2 segmenti	85.21.00↔	Asportazione locale di lesione della mammella, NAS
84.51.12↔	Inserzione di gabbie intercorporee, 3 segmenti	85.21.10↔	Asportazione locale di lesione della mammella, senza linfadenectomia ascellare
84.51.13↔	Inserzione di gabbie intercorporee, 4 o più segmenti		
84.51.99↔	Inserzione di dispositivo intervertebrale d'artrodesi, altro		
84.53.00↔	Impianto di dispositivo interno di allungamento di ossa degli arti con trazione cinetica, NAS		

85.21.11↔	Asportazione locale di lesione della mammella, con linfadenectomia ascellare	85.89.20↔	Mammoplastica tramite plastica con lembo con anastomosi microvascolare, NAS
85.21.99↔	Asportazione locale di lesione della mammella, altro	85.89.21↔	lembo perforatore (DIEP) dell'arteria epigastrica inferiore
85.22.00↔	Quadrantectomia della mammella, NAS	85.89.22↔	lembo (SIEA) dell'arteria epigastrica inferiore superficiale
85.22.10↔	Quadrantectomia della mammella, senza linfadenectomia ascellare	85.89.23↔	Plastica muscolocutanea con lembo di gracile
85.22.11↔	Quadrantectomia della mammella, con linfadenectomia ascellare	85.89.24↔	lembo perforatore (S-GAP) dell'arteria gluteale superiore
85.22.99↔	Quadrantectomia della mammella, altro	85.89.25↔	lembo perforatore (I-GAP) dell'arteria gluteale inferiore
85.23.00↔	Mastectomia subtotale, NAS	85.89.29↔	Mammoplastica tramite plastica con lembo con anastomosi microvascolare, altro
85.23.10↔	Mastectomia subtotale, senza linfadenectomia ascellare	85.89.99↔	Altra mammoplastica, altro
85.23.11↔	Mastectomia subtotale, con linfadenectomia ascellare	85.93↔	Revisione di protesi della mammella
85.23.12↔	Mastectomia subtotale per ginecomastia, senza linfadenectomia ascellare	85.94↔	Rimozione di protesi della mammella
85.23.13↔	Mastectomia subtotale per ginecomastia, con linfadenectomia ascellare	85.95↔	Inserzione di espansore tessutale nella mammella
85.23.99↔	Mastectomia subtotale, altro	86.21↔	Asportazione di cisti o seno pilonidale
85.24↔	Asportazione di tessuto ectopico della mammella	86.4x.00↔	Asportazione radicale di lesione della cute, NAS
85.25↔	Asportazione del capezzolo	86.4x.10↔	Asportazione radicale di lesione della cute del capo con controllo istografico
85.31↔	Mammoplastica riduttiva monolaterale	86.4x.11↔	Asportazione radicale di lesione della cute del collo con controllo istografico
85.32↔	Mammoplastica riduttiva bilaterale	86.4x.13↔	Asportazione radicale di lesione della cute dell'avambraccio e della mano con controllo istografico
85.33↔	Mammectomia sottocutanea monolaterale con contemporaneo impianto di protesi	86.4x.17↔	Asportazione radicale di lesione della cute della regione inguinale e genitale e delle natiche con controllo istografico
85.34↔	Altra mammectomia sottocutanea monolaterale	86.4x.18↔	Asportazione radicale di lesione della cute delle estremità inferiori con controllo istografico
85.35↔	Mammectomia sottocutanea bilaterale con contemporaneo impianto di protesi	86.4x.19↔	Asportazione radicale di lesione della cute di altra localizzazione con controllo istografico
85.36↔	Altra mammectomia sottocutanea bilaterale	86.4x.20↔	Asportazione radicale di lesione della cute del capo con innesto o trasposizione di cute
85.41↔	Mastectomia semplice monolaterale	86.4x.21↔	Asportazione radicale di lesione della cute del collo con innesto o trasposizione di cute
85.42↔	Mastectomia semplice bilaterale	86.4x.22↔	Asportazione radicale di lesione della cute di spalla e ascella con innesto o trasposizione di cute
85.43↔	Mastectomia semplice allargata monolaterale	86.4x.23↔	Asportazione radicale di lesione della cute di braccio e gomito con innesto o trasposizione di cute
85.44↔	Mastectomia semplice allargata bilaterale	86.4x.24↔	Asportazione radicale di lesione della cute dell'avambraccio con innesto o trasposizione di cute
85.45.00↔	Mastectomia radicale monolaterale, NAS	86.4x.25↔	Asportazione radicale di lesione della cute della mano con innesto o trasposizione di cute
85.45.10↔	Mastectomia radicale monolaterale senza resezione parziale della parete toracica, senza linfadenectomia	86.4x.26↔	Asportazione radicale di lesione della cute della parete toracica e del dorso con innesto o trasposizione di cute
85.45.11↔	Mastectomia radicale monolaterale con resezione parziale della parete toracica, senza linfadenectomia	86.4x.27↔	Asportazione radicale di lesione della cute della regione addominale con innesto o trasposizione di cute
85.45.12↔	Mastectomia radicale monolaterale senza resezione parziale della parete toracica, con linfadenectomia	86.4x.28↔	Asportazione radicale di lesione della cute della regione inguinale e genitale con innesto o trasposizione di cute
85.45.13↔	Mastectomia radicale monolaterale con resezione parziale della parete toracica, con linfadenectomia	86.4x.29↔	Asportazione radicale di lesione della cute di altra localizzazione con innesto o trasposizione di cute
85.45.99↔	Mastectomia radicale monolaterale, altro	86.4x.2a↔	Asportazione radicale di lesione della cute delle natiche con innesto o trasposizione di cute
85.46↔	Mastectomia radicale bilaterale	86.4x.2b↔	Asportazione radicale di lesione della cute delle estremità inferiori con innesto o trasposizione di cute
85.47↔	Mastectomia radicale monolaterale allargata	86.4x.30↔	Chirurgia micrografica con esame istopatologico estemporaneo (Mohs' Micrographic Surgery)
85.48↔	Mastectomia radicale bilaterale allargata	86.4x.31↔	Chirurgia micrografica con esame istologico di pezzo incluso in paraffina (istologia 3D con metodo Tübingen)
85.50↔	Mammoplastica di ingrandimento, NAS	86.4x.99↔	Asportazione radicale di lesione della cute, altro
85.51↔	Iniezione mammoplastica di ingrandimento monolaterale	86.60↔	Innesto cutaneo libero, NAS
85.52↔	Iniezione mammoplastica di ingrandimento bilaterale	86.69.00↔	Altro innesto di cute in altra sede, NAS
85.53.00↔	Impianto di protesi mammaria monolaterale, NAS	86.69.10↔	Piccolo innesto cutaneo a spessore parziale nel capo (eccetto labbra e bocca)
85.53.10↔	Impianto di protesi mammaria monolaterale, dopo mastectomia	86.69.11↔	Piccolo innesto cutaneo a spessore parziale nel collo
85.53.99↔	Impianto di protesi mammaria monolaterale, altro	86.69.12↔	Ampio innesto cutaneo a spessore parziale nella spalla e nel braccio
85.54.00↔	Impianto di protesi mammaria bilaterale, NAS	86.69.13↔	Piccolo innesto cutaneo a spessore parziale nell'avambraccio
85.54.10↔	Impianto di protesi mammaria bilaterale, dopo mastectomia	86.69.14↔	Piccolo innesto cutaneo sottile nella mano
85.54.99↔	Impianto di protesi mammaria bilaterale, altro	86.69.15↔	Piccolo innesto cutaneo a spessore parziale nella parete toracica e nel dorso
85.6↔	Mastopessia	86.69.16↔	Piccolo innesto cutaneo a spessore parziale nella regione addominale
85.82↔	Innesto frazionato nella mammella	86.69.17↔	Piccolo innesto cutaneo a spessore parziale nella regione inguinale e genitale
85.83↔	Innesto a tutto spessore nella mammella		
85.84↔	Innesto peduncolato nella mammella		
85.85↔	Mammoplastica con innesto muscolare peduncolato		
85.86↔	Trasposizione del capezzolo		
85.87.00↔	Altri interventi sul capezzolo, NAS		
85.87.10↔	Sutura del capezzolo (dopo lacerazione)		
85.87.11↔	Ricostruzione plastica del capezzolo mediante innesto cutaneo		
85.87.12↔	Ricostruzione plastica del capezzolo con tatuaggio		
85.87.13↔	Eversione chirurgica di capezzolo introflesso		
85.87.14↔	Ricostruzione plastica di areola (con tatuaggio)		
85.87.99↔	Altri interventi sul capezzolo, altro		
85.89.00↔	Altra mammoplastica, NAS		
85.89.10↔	Mammoplastica con innesto muscolocutaneo libero		
85.89.11↔	Mammoplastica con innesto (lembo) muscolocutaneo peduncolato, senza impianto di protesi		
85.89.13↔	Mammoplastica con lembo omentale		

86.69.18↔	Piccolo innesto cutaneo a spessore parziale nella coscia e nella gamba	86.84.17↔	Correzione di cicatrice o briglia retrattile della cute della regione inguinale e genitale o delle natiche
86.69.19↔	Piccolo innesto cutaneo a spessore parziale in altra sede	86.84.18↔	Correzione di cicatrice o briglia retrattile della cute delle estremità inferiore
86.69.1a↔	Piccolo innesto cutaneo a spessore parziale nel piede	86.84.19↔	Correzione di cicatrice o briglia retrattile della cute in altra sede
86.69.20↔	Ampio innesto cutaneo a spessore parziale nel capo (eccetto labbra e bocca)	86.84.99↔	Correzione di cicatrice o briglia retrattile della cute, altro
86.69.21↔	Ampio innesto cutaneo a spessore parziale nel collo	86.91↔	Asportazione di cute per innesto
86.69.22↔	Ampio innesto cutaneo a spessore parziale nella spalla e nel braccio	92.24.02↔	Teleradioterapia mediante fotoni, acceleratore lineare, irradiazione di un emicorpo
86.69.23↔	Ampio innesto cutaneo a spessore parziale nell'avambraccio	92.24.03↔	Teleradioterapia mediante fotoni, acceleratore lineare, irradiazione del corpo intero
86.69.24↔	Ampio innesto cutaneo a spessore parziale nella mano	92.25.02↔	Teleradioterapia con elettroni, acceleratore lineare, irradiazione di un emicorpo
86.69.25↔	Ampio innesto cutaneo sottile nella parete toracica e nel dorso	92.25.03↔	Teleradioterapia con elettroni, acceleratore lineare, irradiazione del corpo intero
86.69.26↔	Ampio innesto cutaneo a spessore parziale nella regione addominale	92.27.00↔	Impianto o inserzione di elementi radioattivi (brachiterapia con radionuclidi chiusi), superficie corporea, altra o NAS sede di applicazione
86.69.27↔	Ampio innesto cutaneo a spessore parziale nella regione inguinale e genitale	92.27.10↔	Impianto o inserzione di elementi radioattivi (brachiterapia con radionuclidi chiusi), organi sessuali femminili, NAS
86.69.28↔	Ampio innesto cutaneo a spessore parziale nelle natiche	92.27.11↔	Impianto o inserzione di elementi radioattivi (brachiterapia con radionuclidi chiusi), in sede intrauterina
86.69.29↔	Ampio innesto cutaneo a spessore parziale in altra sede	92.27.12↔	Impianto o inserzione di elementi radioattivi (brachiterapia con radionuclidi chiusi), in sede intravaginale
86.69.2a↔	Ampio innesto cutaneo a spessore parziale nella coscia e nella gamba	92.27.13↔	Impianto o inserzione di elementi radioattivi (brachiterapia con radionuclidi chiusi), in sede combinata intrauterina e intravaginale
86.69.2b↔	Ampio innesto cutaneo a spessore parziale nel piede	92.27.21↔	Impianto o inserzione di elementi radioattivi (brachiterapia con radionuclidi chiusi), superficie corporea
86.69.99↔	Altro innesto di cute in altra sede, altro	92.27.22↔	Impianto o inserzione di elementi radioattivi (brachiterapia con radionuclidi chiusi), in sede intracavitaria
86.71↔	Allestimento a preparazione di innesti pedunculati o a lembo	92.27.23↔	Impianto o inserzione di elementi radioattivi (brachiterapia con radionuclidi chiusi), in sede endoluminale
86.75.00↔	Revisione di lembo pedunculato o libero, NAS	92.27.30↔	Impianto o inserzione di elementi radioattivi (brachiterapia con radionuclidi chiusi), vasi NAS
86.75.10↔	Revisione di lembo pedunculato o libero o di innesto cutaneo libero del capo	92.27.31↔	Impianto o inserzione di elementi radioattivi (brachiterapia con radionuclidi chiusi), arterie coronarie
86.75.11↔	Revisione di lembo pedunculato o libero o di innesto cutaneo libero del collo	92.27.39↔	Impianto o inserzione di elementi radioattivi (brachiterapia con radionuclidi chiusi), altri vasi
86.75.12↔	Revisione di lembo pedunculato o libero o di innesto cutaneo libero di spalla e braccio	92.27.40↔	Impianto o inserzione di elementi radioattivi (brachiterapia con radionuclidi chiusi), intraoperatoria
86.75.13↔	Revisione di lembo pedunculato o libero o di innesto cutaneo libero dell'avambraccio	92.27.70↔	Moulage radioattivi, NAS
86.75.14↔	Revisione di lembo pedunculato o libero o di innesto cutaneo libero della mano	92.27.71↔	Moulage radioattivi: costruzione e applicazione di moulage radioattivi superficiali
86.75.15↔	Revisione di lembo pedunculato o libero o di innesto cutaneo libero della parete toracica e del dorso	92.27.72↔	Moulage radioattivi: costruzione e applicazione di applicatori non impiegati sulla superficie corporea
86.75.16↔	Revisione di lembo pedunculato o libero o di innesto cutaneo libero della regione addominale	92.27.73↔	Moulage radioattivi: costruzione e applicazione di applicatori oculari
86.75.17↔	Revisione di lembo pedunculato o libero o di innesto cutaneo libero delle estremità inferiore	92.27.79↔	Moulage radioattivi, altro
86.75.19↔	Revisione di lembo pedunculato o libero o di innesto cutaneo libero in altra sede	92.28.00↔	Iniezione o instillazione di radioisotopi, NAS
86.75.99↔	Revisione di lembo pedunculato o libero, altro	92.28.01↔	Instillazione di radionuclidi aperti in articolazioni
86.76.50↔	Ampia plastica a Z sul capo (eccetto labbra e bocca)	92.28.02↔	Radioiodoterapia: Radioiodoterapia fino a 1,2 GBq I-131: senza somministrazione di tireotropina ricombinante (rh-TSH)
86.76.51↔	Ampia plastica a Z sul collo	92.28.03↔	Radioiodoterapia: Radioiodoterapia fino a 1,2 GBq I-131: con somministrazione di tireotropina ricombinante (rh-TSH)
86.76.52↔	Ampia plastica a Z su spalla e braccio	92.28.04↔	Radioiodoterapia: Radioiodoterapia da 1,2 a meno di 5 GBq I-131: senza somministrazione di tireotropina ricombinante (rh-TSH)
86.76.53↔	Ampia plastica a Z sull'avambraccio	92.28.05↔	Radioiodoterapia: Radioiodoterapia da 1,2 a meno di 5 GBq I-131: con somministrazione di tireotropina ricombinante (rh-TSH)
86.76.54↔	Ampia plastica a Z su parete toracica e dorso	92.28.06↔	Radioiodoterapia: Radioiodoterapia da 5 GBq I-131: senza somministrazione di tireotropina ricombinante (rh-TSH)
86.76.55↔	Ampia plastica a Z sulla regione addominale	92.28.07↔	Radioiodoterapia: Radioiodoterapia da 5 GBq I-131: con somministrazione di tireotropina ricombinante (rh-TSH)
86.76.56↔	Ampia plastica a Z sulla regione inguinale e genitale	92.28.11↔	Terapia con radionuclidi aperti per metastasi ossee
86.76.57↔	Ampia plastica a Z sulle natiche	92.28.12↔	Terapia del dolore palliativa endovenosa con radionuclidi aperti per metastasi ossee
86.76.58↔	Ampia plastica a Z su coscia e gamba	92.28.13↔	Terapia radiorecettoriale con analoghi della somatostatina DOTA-coniugati
86.76.59↔	Ampia plastica a Z in altra sede	92.28.20↔	Radioimmunoterapia con 90Y ibritumomab tiuxetano, parenterale
86.76.5a↔	Ampia plastica a Z sul piede	92.28.21↔	Somministrazione parenterale di iodio-131-MIBG (metaiodobenzilguanidina)
86.81↔	Riparazione di difetti del viso		
86.82↔	Ritidectomia facciale		
86.83.00↔	Intervento di plastica per la riduzione di ampiezza, NAS		
86.83.13↔	Intervento di plastica riduttiva sull'avambraccio		
86.83.14↔	Intervento di plastica riduttiva sulla mano		
86.83.15↔	Intervento di plastica riduttiva sulla regione addominale		
86.83.16↔	Intervento di plastica riduttiva sulla regione inguinale e genitale o sulle natiche		
86.83.17↔	Intervento di plastica riduttiva sulle estremità inferiore		
86.83.19↔	Intervento di plastica riduttiva in altra sede		
86.83.99↔	Intervento di plastica per la riduzione di ampiezza, altro		
86.84.00↔	Correzione di cicatrice o briglia retrattile della cute, NAS		
86.84.10↔	Correzione di cicatrice o briglia retrattile della cute del capo		
86.84.13↔	Correzione di cicatrice o briglia retrattile della cute dell'avambraccio		
86.84.14↔	Correzione di cicatrice o briglia retrattile della cute della mano		

92.28.31↔	Radio-chemioembolizzazione endovascolare selettiva con I-131-Lipiodol	92.30.00↔	Radioterapia stereotassica, in seduta unica, NAS
92.28.32↔	Terapia endovascolare selettiva con radionuclidi (SIRT) mediante embolizzazione con microsferi marcate con ittrio-90	92.30.01↔	Radioterapia stereotassica, in seduta unica: Cerebrale, NAS
92.28.33↔	Brachiterapia endovascolare con renio-188	92.30.02↔	Radioterapia stereotassica, in seduta unica: Extracerebrale, NAS
92.29.11↔	Brachiterapia interstiziale con impianto di emettitori rimovibili monoplanari, basso rateo di dose	92.30.20↔	Radioterapia stereotassica, in seduta unica: Cerebrale, radioterapia a modulazione di intensità
92.29.12↔	Brachiterapia interstiziale con impianto di emettitori rimovibili monoplanari, rateo di dose pulsata (pulsed dose rate)	92.30.21↔	Radioterapia stereotassica, in seduta unica: Cerebrale, radioterapia ad arco a modulazione di intensità (IMAT)
92.29.13↔	Brachiterapia interstiziale con impianto di emettitori rimovibili monoplanari, alto rateo di dose	92.30.22↔	Radioterapia stereotassica, in seduta unica: Cerebrale, guidata dalle immagini
92.29.19↔	Brachiterapia interstiziale con impianto di emettitori rimovibili monoplanari, altro	92.30.30↔	Radioterapia stereotassica, in seduta unica: Extracerebrale, radioterapia a modulazione di intensità
92.29.21↔	Brachiterapia interstiziale con impianto volumetrico di emettitori rimovibili multiplanari, basso rateo di dose	92.30.31↔	Radioterapia stereotassica, in seduta unica: Extracerebrale, radioterapia ad arco a modulazione di intensità (IMAT)
92.29.22↔	Brachiterapia interstiziale con impianto volumetrico di emettitori rimovibili multiplanari, rateo di dose pulsata (pulsed dose rate)	92.30.32↔	Radioterapia stereotassica, in seduta unica: Extracerebrale, guidata dalle immagini
92.29.23↔	Brachiterapia interstiziale con impianto volumetrico di emettitori rimovibili multiplanari, alto rateo di dose	92.30.99↔	Radioterapia stereotassica, in seduta unica, altro
92.29.24↔	Brachiterapia con impianto di emettitori rimovibili multiplanari, alto rateo di dose, intraoperatoria	92.31.00↔	Radiochirurgia con fotoni NAS, cerebrale
92.29.29↔	Brachiterapia interstiziale con impianto volumetrico di emettitori rimovibili multiplanari, altro	92.31.10↔	Radiochirurgia con fotoni NAS, extracerebrale
92.29.31↔	Brachiterapia interstiziale con impianto di emettitori permanenti, fino a 10 sorgenti	92.32.00↔	Radiochirurgia con fotoni a sorgente multiple, NAS
92.29.32↔	Brachiterapia interstiziale con impianto di emettitori permanenti, da 10 a 15 sorgenti	92.32.01↔	Radiochirurgia con fotoni a sorgenti multiple: Gamma knife
92.29.33↔	Brachiterapia interstiziale con impianto di emettitori permanenti, da 16 a 20 sorgenti	92.33.00↔	Radiochirurgia con particelle, NAS
92.29.34↔	Brachiterapia interstiziale con impianto di emettitori permanenti, da 21 a 25 sorgenti	92.33.01↔	Altra radioterapia ad alto voltaggio: radioterapia stereotassica, in seduta unica, cerebrale
92.29.35↔	Brachiterapia interstiziale con impianto di emettitori permanenti, da 26 a 30 sorgenti	92.33.11↔	Altra radioterapia ad alto voltaggio: radioterapia stereotassica, in seduta unica, extracerebrale
92.29.36↔	Brachiterapia interstiziale con impianto di emettitori permanenti, da 31 a 35 sorgenti	92.39.00↔	Altra radiochirurgia stereotassica, NAS
92.29.37↔	Brachiterapia interstiziale con impianto di emettitori permanenti, da 36 a 40 sorgenti	92.39.01↔	Altra radioterapia ad alto voltaggio, irradiazione stereotassica, frazionata, cerebrale, NAS
92.29.38↔	Brachiterapia interstiziale con impianto di emettitori permanenti, da 41 a 45 sorgenti	92.39.11↔	Altra radioterapia ad alto voltaggio, irradiazione stereotassica, frazionata, extracerebrale, NAS
92.29.39↔	Brachiterapia interstiziale con impianto di emettitori permanenti, da 46 a 50 sorgenti	92.39.20↔	Altra radioterapia ad alto voltaggio, irradiazione stereotassica, frazionata: Cerebrale, radioterapia a modulazione di intensità
92.29.3a↔	Brachiterapia interstiziale con impianto di emettitori permanenti, da 51 a 55 sorgenti	92.39.21↔	Altra radioterapia ad alto voltaggio, irradiazione stereotassica, frazionata: Cerebrale, radioterapia ad arco a modulazione di intensità (IMAT)
92.29.3b↔	Brachiterapia interstiziale con impianto di emettitori permanenti, da 56 a 60 sorgenti	92.39.22↔	Altra radioterapia ad alto voltaggio, irradiazione stereotassica, frazionata: Cerebrale, guidata dalle immagini
92.29.3c↔	Brachiterapia interstiziale con impianto di emettitori permanenti, da 61 a 65 sorgenti	92.39.29↔	Altra radioterapia ad alto voltaggio, irradiazione stereotassica, frazionata, cerebrale, altro
92.29.3d↔	Brachiterapia interstiziale con impianto di emettitori permanenti, da 66 a 70 sorgenti	92.39.30↔	Altra radioterapia ad alto voltaggio, irradiazione stereotassica, frazionata: Extracerebrale, radioterapia a modulazione di intensità
92.29.3e↔	Brachiterapia interstiziale con impianto di emettitori permanenti, più di 70 sorgenti	92.39.31↔	Altra radioterapia ad alto voltaggio, irradiazione stereotassica, frazionata: Extracerebrale, radioterapia ad arco a modulazione di intensità (IMAT)
		92.39.32↔	Altra radioterapia ad alto voltaggio, irradiazione stereotassica, frazionata: Extracerebrale, guidata dalle immagini
		92.39.39↔	Altra radioterapia ad alto voltaggio, irradiazione stereotassica, frazionata, extracerebrale, altro

Procedura X06-2

02.01↔	Apertura di suture del cranio	02.06.00↔	Altri tipi di osteoplastica del cranio, NAS
02.02↔	Riposizionamento di frammenti di frattura affossata del cranio	02.06.10↔	Cranioplastica fronto-orbitale per spostamento osseo
02.03↔	Formazione di opercoli cranici	02.06.20↔	Riparazione del neurocranio senza interessamento dello splancnocranio, con impianto semplice (cemento osseo)
02.04.00↔	Innesto osseo sul cranio, NAS	02.06.30↔	Riparazione di neurocranio e splancnocranio o del solo splancnocranio, con impianto semplice (cemento osseo) o innesto
02.04.10↔	Innesto osseo sul cranio, calotta cranica	02.06.99↔	Altri tipi di osteoplastica del cranio (cranioplastica), altro
02.04.99↔	Innesto osseo sul cranio, altro	02.07↔	Rimozione di placca del cranio
02.05.00↔	Inserzione di placca cranica, NAS	03.79↔	Altro shunt spinale
02.05.10↔	Inserzione di placca cranica (impianto CAD) nel neurocranio senza interessamento dello splancnocranio, difetto semplice	03.97↔	Revisione di shunt spinale
02.05.11↔	Inserzione di placca cranica (impianto CAD) nel neurocranio senza interessamento dello splancnocranio, difetto maggiore o complesso	03.98↔	Rimozione di shunt spinale
02.05.20↔	Inserzione di placca cranica (impianto CAD) nel neurocranio senza interessamento di orbita, regione temporale o seno frontale (fino a 2 regioni)	04.3x.00↔	Suture di nervi cranici e periferici, NAS
02.05.30↔	Inserzione di placca cranica (impianto CAD), Neurocranio con interessamento di più regioni dello splancnocranio (da 3 regioni)	04.3x.10↔	Sutura epineurale del tratto extracranico di nervi cranici, primaria
02.05.99↔	Inserzione di placca cranica, altro	04.3x.11↔	Sutura epineurale del plesso brachiale, primaria
		04.3x.12↔	Sutura epineurale di nervi della spalla, primaria
		04.3x.13↔	Sutura epineurale di nervi del braccio, primaria
		04.3x.14↔	Sutura epineurale di nervi della mano, primaria

04.3x.15↔	Sutura epineurale di nervi del tronco, primaria	04.6x.10↔	Trasposizione del tratto extracranico di nervi cranici con sutura epineurale primaria
04.3x.16↔	Sutura epineurale di nervi della gamba (incl. plesso lombosacrale, inguine, pavimento pelvico), primaria	04.6x.11↔	Trasposizione del tratto extracranico di nervi cranici con sutura epineurale secondaria
04.3x.17↔	Sutura epineurale di nervi del piede, primaria	04.6x.12↔	Trasposizione del tratto extracranico di nervi cranici con sutura interfascicolare primaria e secondaria
04.3x.19↔	Sutura epineurale di altri nervi cranici o periferici, primaria	04.6x.20↔	Trasposizione del plesso brachiale con sutura epineurale primaria
04.3x.20↔	Sutura epineurale del tratto extracranico di nervi cranici, secondaria	04.6x.21↔	Trasposizione del plesso brachiale con sutura epineurale secondaria
04.3x.21↔	Sutura epineurale del plesso brachiale, secondaria	04.6x.22↔	Trasposizione del plesso brachiale con sutura interfascicolare primaria
04.3x.22↔	Sutura epineurale di nervi della spalla, secondaria	04.6x.23↔	Trasposizione del plesso brachiale con sutura interfascicolare secondaria
04.3x.23↔	Sutura epineurale di nervi del braccio, secondaria	04.6x.30↔	Trasposizione di nervi della spalla con sutura epineurale primaria e secondaria
04.3x.24↔	Sutura epineurale di nervi della mano, secondaria	04.6x.31↔	Trasposizione di nervi della spalla con sutura interfascicolare primaria e secondaria
04.3x.25↔	Sutura epineurale di nervi del tronco, secondaria	04.6x.40↔	Trasposizione di nervi del braccio con sutura epineurale primaria
04.3x.26↔	Sutura epineurale di nervi della gamba (incl. plesso lombosacrale, inguine, pavimento pelvico), secondaria	04.6x.41↔	Trasposizione di nervi del braccio con sutura epineurale secondaria
04.3x.27↔	Sutura epineurale di nervi del piede, secondaria	04.6x.42↔	Trasposizione di nervi del braccio con sutura interfascicolare primaria
04.3x.29↔	Sutura epineurale di altri nervi cranici o periferici, secondaria	04.6x.43↔	Trasposizione di nervi del braccio con sutura interfascicolare secondaria
04.3x.30↔	Sutura interfascicolare del tratto extracranico di nervi cranici, primaria	04.6x.50↔	Trasposizione di nervi del tronco e delle estremità inferiori con sutura epineurale primaria e secondaria
04.3x.31↔	Sutura interfascicolare del plesso brachiale, primaria	04.6x.51↔	Trasposizione di nervi del tronco e delle estremità inferiori con sutura interfascicolare primaria e secondaria
04.3x.32↔	Sutura interfascicolare di nervi della spalla, primaria	04.6x.60↔	Trasposizione di nervi della mano con sutura interfascicolare primaria e secondaria
04.3x.33↔	Sutura interfascicolare di nervi del braccio, primaria	04.6x.70↔	Trasposizione con neurolisi e decompressione del tratto extracranico di nervi cranici
04.3x.34↔	Sutura interfascicolare di nervi della mano, primaria	04.6x.71↔	Trasposizione con neurolisi e decompressione del plesso brachiale o di nervi della spalla
04.3x.35↔	Sutura interfascicolare di nervi del tronco, primaria	04.6x.72↔	Trasposizione con neurolisi e decompressione di nervi del braccio
04.3x.36↔	Sutura interfascicolare di nervi della gamba (incl. plesso lombosacrale, inguine, pavimento pelvico), primaria	04.6x.73↔	Trasposizione con neurolisi e decompressione di nervi della mano
04.3x.37↔	Sutura interfascicolare di nervi del piede, primaria	04.6x.74↔	Trasposizione con neurolisi e decompressione di nervi del tronco e delle estremità inferiori
04.3x.39↔	Sutura interfascicolare di altri nervi cranici e periferici, primaria	04.6x.75↔	Trasposizione di altri nervi cranici e periferici (incl. neurolisi, decompressione, sutura epineurale e interfascicolare)
04.3x.40↔	Sutura interfascicolare del tratto extracranico di nervi cranici, secondaria	04.6x.99↔	Trasposizione di nervi cranici e periferici, altro
04.3x.41↔	Sutura interfascicolare del plesso brachiale, secondaria	04.74.00↔	Altre anastomosi di nervi cranici o periferici, NAS
04.3x.42↔	Sutura interfascicolare di nervi della spalla, secondaria	04.74.10↔	Anastomosi fascio-fasciale di nervo
04.3x.43↔	Sutura interfascicolare di nervi del braccio, secondaria	04.74.11↔	Anastomosi intercosto-fascicolare di nervo
04.3x.44↔	Sutura interfascicolare di nervi della mano, secondaria	04.74.99↔	Altre anastomosi di nervi cranici o periferici, altro
04.3x.45↔	Sutura interfascicolare di nervi del tronco, secondaria	04.75↔	Revisione di pregressa ricostruzione di nervi cranici e periferici
04.3x.46↔	Sutura interfascicolare di nervi della gamba (incl. plesso lombosacrale, inguine, pavimento pelvico), secondaria	33.33↔	Pneumoperitoneo per collasso del polmone
04.3x.47↔	Sutura interfascicolare di nervi del piede, secondaria	34.4x.00↔	Asportazione o distruzione di lesione della parete toracica, NAS
04.3x.49↔	Sutura interfascicolare di altri nervi cranici e periferici, secondaria	34.4x.10↔	Asportazione di lesione della parete toracica
04.3x.99↔	Suture di nervi cranici e periferici, altro	34.4x.20↔	Resezione parziale di lesione della parete toracica, NAS
04.42.00↔	Altra decompressione di nervi cranici, NAS	34.4x.21↔	Resezione parziale di lesione della parete toracica, senza ricostruzione
04.42.10↔	Altra decompressione di nervi cranici, intracranica	34.4x.22↔	Resezione parziale di lesione della parete toracica, con ricostruzione
04.42.20↔	Altra decompressione di nervi cranici, extracranica	34.4x.30↔	Resezione di lesione della parete toracica, asportazione completa dello sterno, NAS
04.42.99↔	Altra decompressione di nervi cranici, altro	34.4x.31↔	Resezione di lesione della parete toracica, asportazione completa dello sterno, senza ricostruzione
04.49.00↔	Altre decompressioni di nervi periferici o di gangli o separazione di aderenze, NAS	34.4x.32↔	Resezione di lesione della parete toracica, asportazione completa dello sterno, con ricostruzione
04.49.10↔	Altra decompressione o separazione di aderenze del plesso brachiale	34.71↔	Sutura di lacerazione della parete toracica
04.49.11↔	Altra decompressione o separazione di aderenze di nervi della spalla	34.72↔	Chiusura di toracostomia
04.49.12↔	Altra decompressione o separazione di aderenze di nervi del braccio	34.79.00↔	Altra riparazione della parete toracica, NAS
04.49.13↔	Altra decompressione o separazione di aderenze di nervi della mano	34.79.10↔	Altra riparazione della parete toracica, chiusura secondaria di toracotomia, NAS
04.49.14↔	Altra decompressione o separazione di aderenze del plesso lombosacrale, inguine e pavimento pelvico	34.79.11↔	Altra riparazione della parete toracica, chiusura secondaria di toracotomia, con filo
04.49.15↔	Altra decompressione o separazione di aderenze di nervi della gamba	34.79.12↔	Altra riparazione della parete toracica, chiusura secondaria di toracotomia, con placca
04.49.16↔	Altra decompressione o separazione di aderenze di nervi del piede		
04.49.99↔	Altra decompressione o separazione di aderenze di altri nervi periferici o gangli		
04.5x.00↔	Innesto di nervi cranici o periferici, NAS		
04.5x.10↔	Innesto del tratto extracranico di nervi cranici		
04.5x.11↔	Innesto del plesso brachiale e di nervi della spalla		
04.5x.12↔	Innesto di nervi del braccio e della mano		
04.5x.13↔	Innesto di nervi del tronco e delle estremità inferiori		
04.5x.19↔	Innesto di altri nervi cranici o periferici		
04.5x.99↔	Innesto di nervi cranici o periferici, altro		
04.6x.00↔	Trasposizione di nervi cranici e periferici, NAS		

34.79.19↔	Altra riparazione della parete toracica, chiusura secondaria di toracotomia, altro	44.65.10↔	Esofagogastroplastica, Plastica del cardias, chirurgica a cielo aperto
34.79.20↔	Altra riparazione chirurgica a cielo aperto, della parete toracica, stabilizzazione, NAS	44.65.20↔	Esofagogastroplastica, (Emi)funduplicatio, chirurgica a cielo aperto
34.79.21↔	Altra riparazione chirurgica a cielo aperto, della parete toracica, stabilizzazione, con filo	44.65.30↔	Esofagogastroplastica, Gastroplastica verticale secondo Mason, chirurgica a cielo aperto
34.79.22↔	Altra riparazione chirurgica a cielo aperto, della parete toracica, stabilizzazione, con placca	44.65.99↔	Esofagogastroplastica, altro
34.79.29↔	Altra riparazione chirurgica a cielo aperto della parete toracica, stabilizzazione, altro	44.66↔	Altri interventi per la creazione di sfintere esofogogastrico
34.79.30↔	Altra riparazione della parete toracica, riduzione aperta di frattura sternale, NAS	44.67.00↔	Interventi laparoscopici per restaurare la funzione dello sfintere esofogogastrico, NAS
34.79.31↔	Altra riparazione della parete toracica, riduzione aperta di frattura sternale, con filo	44.67.10↔	Interventi laparoscopici per restaurare la funzione dello sfintere esofogogastrico, Plastica del cardias, per via laparoscopica
34.79.32↔	Altra riparazione della parete toracica, riduzione aperta di frattura sternale, con placca	44.67.20↔	Interventi laparoscopici per restaurare la funzione dello sfintere esofogogastrico, (Emi)funduplicatio, per via laparoscopica
34.79.39↔	Altra riparazione della parete toracica, riduzione aperta di frattura sternale, altro	44.67.99↔	Interventi laparoscopici per restaurare la funzione dello sfintere esofogogastrico, altro
34.79.40↔	Altra riparazione della parete toracica, osteoplastica e innesto osseo	44.68.00↔	Gastroplastica laparoscopica, NAS
34.79.99↔	Altra riparazione della parete toracica, altro	44.68.10↔	Gastroplastica laparoscopica, Gastroplastica verticale secondo Mason, (per via laparoscopica)
34.93↔	Riparazione della pleura	44.68.99↔	Gastroplastica laparoscopica, altro
34.99.00↔	Altri interventi sul torace, NAS	44.69↔	Altra riparazione dello stomaco
34.99.10↔	Prelievo di cartilagine costale per innesto	44.93↔	Inserzione di bolla gastrica (palloncino)
34.99.99↔	Altri interventi sul torace, altro	44.94↔	Rimozione di bolla gastrica (palloncino)
38.63.00↔	Altra asportazione di vasi dell'arto superiore, NAS	44.95↔	Interventi laparoscopici riduttivi dello stomaco
38.63.10↔	Altra asportazione di arterie dell'arto superiore, NAS	44.96↔	Revisione laparoscopica di operazione riduttiva dello stomaco
38.63.11↔	Altra asportazione di arterie della mano	44.97↔	Rimozione laparoscopica di dispositivo(i) riduttivo(i) gastrico(i)
38.63.19↔	Altra asportazione di arterie dell'arto superiore, altro	44.98↔	Adattamento (laparoscopico) di dispositivo regolabile di riduzione gastrica
38.63.20↔	Altra asportazione di vene dell'arto superiore, NAS	45.61↔	Resezione segmentaria multipla dell'intestino tenue
38.63.21↔	Altra asportazione di vene profonde dell'arto superiore	45.62↔	Altra resezione parziale dell'intestino tenue
38.63.29↔	Altra asportazione di vene dell'arto superiore, altro	45.63.00↔	Rimozione totale dell'intestino tenue, NAS
38.63.99↔	Altra asportazione di vasi dell'arto superiore, altro	45.63.99↔	Rimozione totale dell'intestino tenue, altro
38.84.00↔	Altra occlusione chirurgica dell'aorta, NAS	45.71↔	Resezione segmentaria multipla dell'intestino crasso
38.84.10↔	Altra occlusione chirurgica dell'aorta toracica	45.72↔	Resezione del cieco
38.84.20↔	Altra occlusione chirurgica dell'aorta addominale	45.73↔	Emicolectomia destra
38.84.99↔	Altra occlusione chirurgica dell'aorta, altro	45.74↔	Resezione del colon trasverso
38.85.00↔	Altra occlusione chirurgica di altri vasi toracici, NAS	45.75↔	Emicolectomia sinistra
38.85.10↔	Altra occlusione chirurgica di altre arterie toraciche, NAS	45.76↔	Sigmoidectomia
38.85.11↔	Altra occlusione chirurgica dell'arteria succlavia	45.79.00↔	Altra asportazione parziale dell'intestino crasso, NAS
38.85.12↔	Altra occlusione chirurgica dell'arteria polmonare	45.79.10↔	Resezione segmentaria dell'intestino crasso
38.85.13↔	Altra occlusione chirurgica del tronco brachiocefalico	45.79.11↔	Resezione segmentaria multipla dell'intestino crasso
38.85.19↔	Altra occlusione chirurgica di altre arterie toraciche, altro	45.79.12↔	Colectomia subtotale
38.85.20↔	Altra occlusione chirurgica di vene toraciche, NAS	45.79.20↔	Resezione allargata del sigma
38.85.21↔	Altra occlusione chirurgica della vena cava superiore	45.79.21↔	Emicolectomia allargata destra e sinistra
38.85.22↔	Altra occlusione chirurgica della vena polmonare	45.79.22↔	Colectomia subtotale allargata
38.85.23↔	Altra occlusione chirurgica della vena succlavia	45.79.29↔	Altra asportazione parziale allargata dell'intestino crasso
38.85.28↔	Altra occlusione chirurgica di altre vene toraciche profonde, NAS	45.79.99↔	Altra asportazione parziale dell'intestino crasso, altro
38.85.29↔	Altra occlusione chirurgica di vene toraciche, altro	46.50↔	Chiusura di stoma intestinale artificiale, NAS
38.85.99↔	Altra occlusione chirurgica di altri vasi toracici, altro	46.51.00↔	Chiusura di stoma artificiale dell'intestino tenue, NAS
38.86.00↔	Altra occlusione chirurgica di arterie addominali, NAS	46.51.10↔	Chiusura di stoma a doppia canna dell'intestino tenue
38.86.10↔	Altra occlusione chirurgica di arterie viscerali, NAS	46.51.20↔	Chiusura di stoma artificiale terminale dell'intestino tenue
38.86.11↔	Altra occlusione chirurgica del tronco celiaco	46.51.99↔	Chiusura di stoma artificiale dell'intestino tenue, altro
38.86.12↔	Altra occlusione chirurgica dell'arteria gastrica	46.52.00↔	Chiusura di stoma artificiale dell'intestino crasso, NAS
38.86.13↔	Altra occlusione chirurgica dell'arteria epatica	46.52.10↔	Chiusura di colostomia a doppia canna
38.86.14↔	Altra occlusione chirurgica dell'arteria splenica	46.52.20↔	Chiusura di colostomia terminale
38.86.15↔	Altra occlusione chirurgica dell'arteria renale	46.52.99↔	Chiusura di stoma artificiale dell'intestino crasso, altro
38.86.16↔	Altra occlusione chirurgica dell'arteria mesenterica	46.61↔	Fissazione di intestino tenue alla parete addominale
38.86.17↔	Altra occlusione chirurgica dell'arteria iliaca	46.62↔	Altra fissazione dell'intestino tenue
38.86.19↔	Altra occlusione chirurgica di arterie viscerali, altro	46.63↔	Fissazione dell'intestino crasso alla parete addominale
38.86.99↔	Altra occlusione chirurgica di arterie addominali, altro	46.71↔	Sutura di lacerazione del duodeno
38.87.00↔	Altra occlusione chirurgica di vene addominali, NAS	46.72.11↔	Chiusura di fistola del duodeno, chirurgica a cielo aperto
38.87.10↔	Altra occlusione chirurgica di vene addominali profonde, NAS	46.72.12↔	Chiusura di fistola del duodeno, per via laparoscopica
38.87.11↔	Altra occlusione chirurgica della vena cava inferiore	46.73↔	Sutura di lacerazione dell'intestino tenue eccetto il duodeno
38.87.12↔	Altra occlusione chirurgica della vena iliaca comune e iliaca interna	46.74.11↔	Chiusura di fistola dell'intestino tenue, eccetto il duodeno, chirurgica a cielo aperto
38.87.19↔	Altra occlusione chirurgica di vene addominali profonde, altro	46.74.12↔	Chiusura di fistola dell'intestino tenue, eccetto il duodeno, per via laparoscopica
38.87.99↔	Altra occlusione chirurgica di vene addominali, altro	46.75↔	Sutura di lacerazione dell'intestino crasso
44.61↔	Sutura di lacerazione dello stomaco	46.76.11↔	Chiusura di fistola dell'intestino crasso, chirurgica a cielo aperto
44.64↔	Gastropessia	46.76.12↔	Chiusura di fistola dell'intestino crasso, per via laparoscopica
44.65.00↔	Esofagogastroplastica, NAS	46.79.10↔	Sutura di altra lesione intestinale

46.79.21↔	Sutura di altra lesione intestinale, chirurgica a cielo aperto	54.19.10↔	Altra laparotomia, Laparotomia con drenaggio
46.79.22↔	Sutura di altra lesione intestinale, per via laparoscopica	54.19.99↔	Altra laparotomia, altro
46.79.30↔	Plastica di allungamento e restringimento dell'intestino	54.21.00↔	Laparoscopia, NAS
46.79.31↔	Allungamento intestinale longitudinale secondo Bianchi	54.21.10↔	Laparoscopia, Laparoscopia diagnostica
46.79.32↔	Enteroplastica trasversale seriale [STEP]	54.21.20↔	Laparoscopia, Via d'accesso per interventi chirurgici (terapeutici)
46.79.39↔	Altro allungamento dell'intestino	54.21.30↔	Laparoscopia, Laparoscopia con drenaggio
46.79.40↔	Confezione di tasca, intestino tenue	54.21.99↔	Laparoscopia, altro
46.79.41↔	Confezione di tasca, intestino crasso	54.51↔	Lisi di aderenze peritoneali per via laparoscopica
46.79.50↔	Revisione di tasca, intestino tenue	54.59↔	Altra lisi di aderenze peritoneali
46.79.51↔	Revisione di tasca, intestino crasso	54.64.00↔	Sutura del peritoneo, NAS
46.79.99↔	Altra riparazione dell'intestino, altro	54.64.10↔	Sutura del peritoneo, Sutura di mesentero, grande o piccolo omento (a seguito di lacerazione)
46.80↔	Manipolazione intraaddominale dell'intestino, NAS	54.64.99↔	Sutura del peritoneo, altro
46.85.11↔	Dilatazione dell'intestino mediante dilatatori, chirurgica a cielo aperto	54.73↔	Altra riparazione del peritoneo
46.85.12↔	Dilatazione dell'intestino mediante dilatatori, per via laparoscopica	54.74↔	Altra riparazione dell'omento
46.85.21↔	Dilatazione dell'intestino tenue, chirurgica a cielo aperto	54.75↔	Altra riparazione del mesentero
46.85.22↔	Dilatazione dell'intestino tenue, per via laparoscopica	54.99.00↔	Altri interventi sulla regione addominale, NAS
46.85.31↔	Dilatazione dell'intestino crasso, chirurgica a cielo aperto	54.99.30↔	Altri interventi sulla regione addominale, Asportazione di tessuto dalla regione addominale non attribuibile con sicurezza a un organo
46.85.32↔	Dilatazione dell'intestino crasso, per via laparoscopica	54.99.40↔	Altri interventi sulla regione addominale, Revisione di fistola cutaneoepitoneale (cateterismo permanente)
46.91↔	Miotomia del colon sigmoideo	54.99.41↔	Altri interventi sulla regione addominale, Asportazione o chiusura di fistola cutaneoepitoneale (cateterismo permanente)
46.92↔	Miotomia di altre parti del colon (escluso colon sigmoideo)	54.99.50↔	Altri interventi sulla regione addominale, Chiusura temporanea della parete addominale
46.93↔	Revisione di anastomosi dell'intestino tenue	54.99.60↔	Altri interventi sulla regione addominale, Lombotomia
46.94↔	Revisione di anastomosi dell'intestino crasso	54.99.61↔	Altri interventi sulla regione addominale, Rilombotomia
46.97.00↔	Trapianto intestinale, NAS	54.99.99↔	Altri interventi sulla regione addominale, altro
46.97.10↔	Trapianto intestinale, Ritrapianto di intestino tenue nella stessa degenza ospedaliera	77.61.10↔	Asportazione locale di lesione o tessuto della scapola e della clavicola
46.97.99↔	Trapianto intestinale, altro	77.61.20↔	Sbrigliamento della scapola e della clavicola
46.99.10↔	Decompressione dell'intestino	77.91.00↔	Ostectomia totale della scapola, della clavicola, delle coste e dello sterno, NAS
46.99.51↔	Inserzione o sostituzione di una protesi non autoespandente nell'intestino, chirurgica a cielo aperto	77.91.10↔	Ostectomia totale della scapola e della clavicola
46.99.52↔	Inserzione o sostituzione di una protesi non autoespandente nell'intestino, per via laparoscopica	77.91.11↔	Ostectomia totale di una costa
46.99.61↔	Inserzione o sostituzione di una protesi autoespandente nell'intestino, chirurgica a cielo aperto	77.91.12↔	Ostectomia totale di una costa cervicale
46.99.62↔	Inserzione o sostituzione di una protesi autoespandente nell'intestino, per via laparoscopica	77.91.13↔	Ostectomia totale dello sterno
46.99.71↔	Rimozione di protesi dell'intestino, chirurgica a cielo aperto	77.91.99↔	Ostectomia totale della scapola, della clavicola, delle coste e dello sterno, altro
46.99.72↔	Rimozione di protesi dell'intestino, per via laparoscopica	78.41.00↔	Altri interventi di riparazione o plastica su scapola, clavicola, coste e sterno, NAS
46.99.80↔	Sezione delle briglie di Ladd	78.41.10↔	Altri interventi di riparazione o plastica su scapola e clavicola
46.99.91↔	Altri interventi sull'intestino, chirurgici a cielo aperto	78.41.30↔	Altri interventi di riparazione o plastica su scapola, clavicola, coste e sterno, Impianto di protesi verticali espandibili in titanio (VEPTR)
46.99.92↔	Altri interventi sull'intestino, per via laparoscopica	82.51↔	Avanzamento di tendini della mano
48.71↔	Sutura di lacerazione del retto	85.0x.00↔	Incisione della mammella, NAS
48.72↔	Chiusura di proctostomia	85.0x.10↔	Incisione della mammella con sezione della capsula per protesi mammaria
48.73↔	Chiusura di altra fistola rettale	85.0x.11↔	Incisione della mammella, senza ulteriori misure
48.75↔	Proctopessia addominale	85.0x.99↔	Incisione della mammella, altro
48.76.00↔	Altra proctopessia, NAS	85.25↔	Asportazione del capezzolo
48.76.10↔	Proctopessia mediante rettotomia posteriore	85.31↔	Mammoplastica riduttiva monolaterale
48.76.11↔	Resezione extraanale della mucosa secondo Rehn-Delorme	85.32↔	Mammoplastica riduttiva bilaterale
48.76.99↔	Altra proctopessia, altro	85.50↔	Mammoplastica di ingrandimento, NAS
48.79↔	Altra riparazione del retto	85.51↔	Iniezione mammoplastica di ingrandimento monolaterale
48.93↔	Riparazione di fistola perirettale	85.52↔	Iniezione mammoplastica di ingrandimento bilaterale
51.21↔	Altra colecistectomia parziale	85.53.00↔	Impianto di protesi mammaria monolaterale, NAS
51.22.00↔	Colecistectomia, NAS	85.53.10↔	Impianto di protesi mammaria monolaterale, dopo mastectomia
51.22.10↔	Colecistectomia senza revisione chirurgica dei dotti biliari	85.53.99↔	Impianto di protesi mammaria bilaterale, altro
51.22.11↔	Colecistectomia con revisione chirurgica dei dotti biliari	85.54.00↔	Impianto di protesi mammaria bilaterale, NAS
51.22.12↔	Colecistectomia allargata	85.54.10↔	Impianto di protesi mammaria bilaterale, dopo mastectomia
51.22.99↔	Colecistectomia, altro	85.54.99↔	Impianto di protesi mammaria bilaterale, altro
51.23↔	Colecistectomia laparoscopica	85.6↔	Mastopessia
51.24↔	Colecistectomia laparoscopica parziale	85.82↔	Innesto frazionato nella mammella
53.41↔	Riparazione di ernia ombelicale con innesto o protesi	85.83↔	Innesto a tutto spessore nella mammella
53.49↔	Altra erniorrafia ombelicale	85.84↔	Innesto pedunculato nella mammella
54.0x.00↔	Incisione della parete addominale, NAS	85.85↔	Mammoplastica con innesto muscolare pedunculato
54.0x.10↔	Incisione della parete addominale, Drenaggio extraperitoneale della parete addominale	85.86↔	Trasposizione del capezzolo
54.0x.99↔	Incisione della parete addominale, altro	85.87.00↔	Altri interventi sul capezzolo, NAS
54.11↔	Laparotomia esplorativa		
54.12.00↔	Riapertura di laparotomia recente, NAS		
54.12.10↔	Riapertura di laparotomia recente, Laparotomia di second-look		
54.12.99↔	Riapertura di laparotomia recente, altro		
54.19.00↔	Altra laparotomia, NAS		

85.87.10↔	Sutura del capezzolo (dopo lacerazione)	85.89.22↔	lembo (SIEA) dell'arteria epigastrica inferiore superficiale
85.87.11↔	Ricostruzione plastica del capezzolo mediante innesto cutaneo	85.89.23↔	Plastica muscolocutanea con lembo di gracile
85.87.12↔	Ricostruzione plastica del capezzolo con tatuaggio	85.89.24↔	lembo perforatore (S-GAP) dell'arteria gluteale superiore
85.87.13↔	Eversione chirurgica di capezzolo introflesso	85.89.25↔	lembo perforatore (I-GAP) dell'arteria gluteale inferiore
85.87.14↔	Ricostruzione plastica di areola (con tatuaggio)	85.89.29↔	Mammoplastica tramite plastica con lembo con anastomosi microvascolare, altro
85.87.99↔	Altri interventi sul capezzolo, altro	85.89.99↔	Altra mammoplastica, altro
85.89.00↔	Altra mammoplastica, NAS	85.93↔	Revisione di protesi della mammella
85.89.10↔	Mammoplastica con innesto muscolocutaneo libero	85.94↔	Rimozione di protesi della mammella
85.89.11↔	Mammoplastica con innesto (lembo) muscolocutaneo peduncolato, senza impianto di protesi	85.95↔	Inserzione di espansore tessutale nella mammella
85.89.13↔	Mammoplastica con lembo omentale	86.81↔	Riparazione di difetti del viso
85.89.20↔	Mammoplastica tramite plastica con lembo con anastomosi microvascolare, NAS	86.82↔	Ritidectomia facciale
85.89.21↔	lembo perforatore (DIEP) dell'arteria epigastrica inferiore		

ADRG X07**Reimpianto per amputazione traumatica**

Procedura nella tabella X07-1 o Procedura nella tabella X07-2

DRG X07A**Reimpianto per amputazione traumatica, con reimpianto di più di un dito del piede o della mano**

Almeno due Procedure nella tabella X07-1 o Beidseitige Prozedur nella tabella X07-3 o Procedura nella tabella X07-2

DRG X07B**Reimpianto per amputazione traumatica, con reimpianto di un dito della mano o del piede****Procedura X07-1**

82.61↔	Intervento di ricostruzione del pollice completo di nervi e vasi sanguigni	84.29.00↔	Altro reimpianto, NAS
82.81↔	Trasferimento di dita, ad eccezione del pollice	84.29.10↔	Altro reimpianto, Estremità superiore
84.21↔	Reimpianto del pollice della mano	84.29.20↔	Altro reimpianto, Estremità inferiore
84.22↔	Reimpianto di dita della mano (ad eccezione del pollice)	84.29.99↔	Altro reimpianto, altro
84.25↔	Reimpianto di dito del piede		

Procedura X07-2

84.23.00↔	Reimpianto di avambraccio, polso o mano, NAS	84.27.10↔	Reimpianto della gamba a livello del ginocchio
84.23.10↔	Reimpianto di avambraccio	84.27.99↔	Reimpianto della gamba o della caviglia, altro
84.23.11↔	Reimpianto di polso o mano	84.28↔	Reimpianto della coscia
84.23.99↔	Reimpianto di avambraccio, polso o mano, altro	84.29.00↔	Altro reimpianto, NAS
84.24↔	Reimpianto dell'arto superiore	84.29.10↔	Altro reimpianto, Estremità superiore
84.26↔	Reimpianto del piede	84.29.20↔	Altro reimpianto, Estremità inferiore
84.27.00↔	Reimpianto della gamba o della caviglia, NAS	84.29.99↔	Altro reimpianto, altro

Procedura X07-3

84.21↔	Reimpianto del pollice della mano	84.29.10↔	Altro reimpianto, Estremità superiore
84.22↔	Reimpianto di dita della mano (ad eccezione del pollice)	84.29.20↔	Altro reimpianto, Estremità inferiore
84.25↔	Reimpianto di dito del piede	84.29.99↔	Altro reimpianto, altro
84.29.00↔	Altro reimpianto, NAS		

ADRG X33**Procedure OR complesse in più tempi per traumatismi, avvelenamenti ed effetti tossici di droghe e farmaci**

Almeno due Trattamenti, che sono temporalmente distanti di almeno un giorno nella [almeno due Procedure nella tabella X33-1] o Procedura nella tabella X33-2 e Procedura nella tabella X33-3 e Certe procedure OR a quattro tempi

DRG X33Z**Procedure OR complesse in più tempi per traumatismi, avvelenamenti ed effetti tossici di droghe e farmaci**

Procedura X33-1

00.54.00↔	Impianto o sostituzione di defibrillatore con risincronizzazione, solo generatore [CRT-D], NAS	01.39.10↔	Altre incisioni cerebrali per evacuazione di ematoma intracerebrale
00.54.10↔	Impianto di defibrillatore con risincronizzazione, solo generatore [CRT-D]	01.39.11↔	Altre incisioni cerebrali per evacuazione di ascesso intracerebrale
00.54.11↔	Conversione del sistema di defibrillazione con risincronizzazione	01.39.19↔	Altre incisioni cerebrali, evacuazione di altro liquido intracerebrale
00.54.12↔	Sostituzione di defibrillatore con risincronizzazione, solo generatore [CRT-D]	01.39.20↔	Altre incisioni cerebrali, Evacuazione stereotassica di ematoma intracranico
00.54.99↔	Impianto o sostituzione di defibrillatore con risincronizzazione, solo generatore [CRT-D], altro	01.39.21↔	Altre incisioni cerebrali, Evacuazione stereotassica di ascesso intracranico
00.65.00↔	Inserzione percutanea di altro(i) stent vascolare(i) intracranico(i), NAS	01.39.29↔	Altre incisioni cerebrali, Evacuazione stereotassica di altro liquido intracranico
00.65.11↔	Inserzione percutanea transluminale di microstents vascolari intracranici	01.39.30↔	Altre incisioni cerebrali, Rimozione di corpo estraneo intracerebrale
00.65.99↔	Inserzione percutanea di altro(i) stent vascolare(i) intracranico(i), altro	01.39.40↔	Inserzione di drenaggio esterno nel sistema liquorale (es. ventricolare, cisternale, subdurale)
00.70↔	Revisione di una protesi dell'anca, componente acetabolare e femorale	01.39.41↔	Inserzione di serbatoio nel sistema liquorale (es. ventricolare, cisternale, subdurale)
00.71↔	Revisione di protesi dell'anca, componente acetabolare	01.39.42↔	Rimozione di serbatoio dal sistema liquorale (es. ventricolare, cisternale, subdurale)
00.72↔	Revisione di una protesi dell'anca, componente femorale	01.39.50↔	Rimozione di impianto intracranico
00.73↔	Revisione di protesi dell'anca, solo componente acetabolare e/o testa femorale	01.39.99↔	Altre incisioni cerebrali, altro
00.80↔	Revisione di una protesi del ginocchio, totale (tutte le componenti)	01.41↔	Interventi sul talamo
00.81↔	Revisione di protesi del ginocchio, componente tibiale	01.42↔	Interventi sul globo pallido
00.82↔	Revisione di protesi del ginocchio, componente femorale	01.51.00↔	Asportazione di lesione o di tessuto delle meningi cerebrali, NAS
00.83↔	Revisione di protesi del ginocchio, componente patellare	01.51.10↔	Asportazione di tessuto tumorale dalle meningi cerebrali con isolamento di tessuto adiacente infiltrato
00.84↔	Revisione di protesi totale del ginocchio, calotta tibiale	01.51.99↔	Asportazione di lesione o di tessuto delle meningi cerebrali, altro
00.85↔	Protesi tipo Hip Resurfacing dell'anca, acetabolo e testa femorale	01.52.00↔	Emisferectomia, NAS
00.86↔	Protesi tipo Hip Resurfacing dell'anca, parziale, testa femorale	01.52.10↔	Emisferectomia, tessuto tumorale intracerebrale di origine cerebrale
00.87↔	Protesi tipo Hip Resurfacing dell'anca, parziale, acetabolo	01.52.11↔	Emisferectomia, tessuto tumorale intracerebrale di origine extracerebrale
01.22↔	Rimozione di elettrodo(i) di neurostimolatore intracranico	01.52.99↔	Emisferectomia, altro
01.23.00↔	Riapertura di pregressa craniotomia, NAS	01.53.00↔	Lobectomia cerebrale, NAS
01.23.10↔	Riapertura di pregressa craniotomia con inserzione di drenaggio	01.53.10↔	Lobectomia cerebrale, tessuto tumorale intracerebrale di origine cerebrale
01.23.20↔	Riapertura di pregressa craniotomia con rimozione di materiale alloplastico o di sistema di somministrazione farmacologica dalle ossa del cranio	01.53.11↔	Lobectomia cerebrale, tessuto tumorale intracerebrale di origine extracerebrale
01.23.21↔	Riapertura di pregressa craniotomia con rimozione di materiale alloplastico o di sistema di somministrazione farmacologica dallo spazio epidurale	01.53.99↔	Lobectomia cerebrale, altro
01.23.29↔	Riapertura di pregressa craniotomia con rimozione di altro materiale	01.59.00↔	Altra asportazione o distruzione di lesione o di tessuto cerebrale, NAS
01.23.99↔	Riapertura di pregressa craniotomia, altro	01.59.10↔	Altra asportazione di tessuto tumorale intracerebrale di origine cerebrale
01.26↔	Inserzione e sostituzione di catetere nella cavità cranica o nel tessuto cerebrale	01.59.11↔	Altra asportazione di tessuto tumorale intracerebrale di origine extracerebrale
01.28↔	Inserzione di catetere(i) intracranico(i) attraverso foro(i) di trapanazione	01.59.12↔	Altra asportazione o distruzione di lesione o di tessuto cerebrale, Sbrigliamento di contusione cerebrale
01.29.00↔	Revisione (senza sostituzione) di catetere(i) nella cavità cranica o nel tessuto cerebrale, NAS	01.59.19↔	Altra asportazione o distruzione di lesione o di tessuto cerebrale, altro
01.29.10↔	Revisione stereotassica (senza sostituzione) di cateteri intracerebrali per infusione intraventricolare	01.59.20↔	Altra distruzione di tessuto tumorale intracerebrale di origine cerebrale
01.29.99↔	Revisione (senza sostituzione) di catetere(i) nella cavità cranica o nel tessuto cerebrale, altro	01.59.21↔	Altra distruzione di tessuto tumorale intracerebrale di origine extracerebrale
01.31.00↔	Incisione delle meningi cerebrali, NAS	01.59.29↔	Altra distruzione di lesione o di tessuto cerebrale, altro
01.31.10↔	Incisione delle meningi cerebrali per evacuazione di ematoma (igroma) subdurale	01.59.99↔	Altra asportazione o distruzione di lesione o di tessuto cerebrale, altro
01.31.11↔	Incisione delle meningi cerebrali per evacuazione di empiema subdurale	01.6x.00↔	Asportazione e distruzione di lesioni dal cranio, NAS
01.31.20↔	Incisione delle meningi cerebrali per drenaggio di liquido subdurale e subaracnoideo	01.6x.10↔	Asportazione e distruzione di tessuto tumorale dalla base del cranio
01.31.99↔	Incisione delle meningi cerebrali, altro	01.6x.11↔	Asportazione e distruzione di tessuto tumorale dalla calotta
01.32.00↔	Lobotomia e trattotomia, NAS	01.6x.20↔	Asportazione e distruzione di altro tessuto patologico dalla base del cranio
01.32.10↔	Lobotomia e trattotomia, Cingolotomia	01.6x.21↔	Asportazione e distruzione di altro tessuto patologico dalla calotta
01.32.11↔	Lobotomia e trattotomia, Transezione subpiale	01.6x.22↔	Asportazione e distruzione di altro tessuto patologico dalla base del cranio e dalla calotta con meningi cerebrali
01.32.12↔	Lobotomia e trattotomia, Lobotomie multiple	01.6x.99↔	Asportazione e distruzione di lesioni dal cranio, altro
01.32.20↔	Lobotomia e trattotomia, Interruzione stereotassica di sistemi di vie encefaliche	02.01↔	Apertura di suture del cranio
01.32.99↔	Lobotomia e trattotomia, altro	02.02↔	Riposizionamento di frammenti di frattura affossata del cranio
01.39.00↔	Altre incisioni cerebrali, NAS		

02.03↔	Formazione di opercoli cranici	02.99.31↔	Revisione (senza sostituzione) di sonda di misura intracranica
02.04.00↔	Innesto osseo sul cranio, NAS	02.99.40↔	Impianto o sostituzione di neuroprotesi
02.04.10↔	Innesto osseo sul cranio, calotta cranica	02.99.41↔	Revisione (senza sostituzione) di neuroprotesi
02.04.99↔	Innesto osseo sul cranio, altro	02.99.50↔	Impianto e rimozione di sistema di cateteri a palloncino per brachiterapia intracerebrale
02.05.00↔	Inserzione di placca cranica, NAS	02.99.70↔	Revisione (senza sostituzione) di elettrodo(i) di neurostimolatore intracranico, NAS
02.05.10↔	Inserzione di placca cranica (impianto CAD) nel neurocranio senza interessamento dello splanocranio, difetto semplice	02.99.71↔	Revisione (senza sostituzione) di elettrodo(i) di neurostimolatore intracranico, stereotassica, sistema a elettrodo singolo permanente per la stimolazione permanente
02.05.11↔	Inserzione di placca cranica (impianto CAD) nel neurocranio senza interessamento dello splanocranio, difetto maggiore o complesso	02.99.72↔	Revisione (senza sostituzione) di elettrodo(i) di neurostimolatore intracranico, stereotassica, sistema a più elettrodi permanenti per la stimolazione permanente
02.05.20↔	Inserzione di placca cranica (impianto CAD) nel neurocranio senza interessamento di orbita, regione temporale o seno frontale (fino a 2 regioni)	02.99.79↔	Revisione (senza sostituzione) di elettrodo(i) di neurostimolatore intracranico, altro
02.05.30↔	Inserzione di placca cranica (impianto CAD), Neurocranio con interessamento di più regioni dello splanocranio (da 3 regioni)	02.99.90↔	Altri interventi stereotassici sul cranio, sul cervello e sulle meningi
02.05.99↔	Inserzione di placca cranica, altro	02.99.99↔	Altri interventi sul cranio, sul cervello e sulle meningi, altro
02.06.00↔	Altri tipi di osteoplastica del cranio, NAS	03.53.11↔	Riduzione chiusa di frattura vertebrale con fissazione esterna
02.06.10↔	Cranioplastica fronto-orbitale per spostamento osseo	03.53.20↔	Riduzione aperta di fratture vertebrali
02.06.20↔	Riparazione del neurocranio senza interessamento dello splanocranio, con impianto semplice (cemento osseo)	04.01.00↔	Asportazione di neurinoma acustico, NAS
02.06.30↔	Riparazione di neurocranio e splanocranio o del solo splanocranio, con impianto semplice (cemento osseo) o innesto	04.01.10↔	Asportazione di neurinoma acustico mediante craniotomia
02.06.99↔	Altri tipi di osteoplastica del cranio (cranioplastica), altro	04.01.11↔	Asportazione di neurinoma acustico, Approccio translabyrinthico
02.07↔	Rimozione di placca del cranio	04.01.99↔	Asportazione di neurinoma acustico, altro
02.11↔	Sutura semplice della dura madre	04.41↔	Decompressione della radice del trigemino
02.12.00↔	Altra riparazione delle meningi cerebrali, NAS	04.5x.00↔	Innesto di nervi cranici o periferici, NAS
02.12.10↔	Altra riparazione delle meningi cerebrali senza cranioplastica	04.5x.10↔	Innesto del tratto extracranico di nervi cranici
02.12.20↔	Altra riparazione delle meningi cerebrali con cranioplastica	04.5x.11↔	Innesto del plesso brachiale e di nervi della spalla
02.12.21↔	Altra duraplastica con cranioplastica della convessità	04.5x.12↔	Innesto di nervi del braccio e della mano
02.12.22↔	Altra duraplastica con cranioplastica del passaggio cranio-cervicale	04.5x.13↔	Innesto di nervi del tronco e delle estremità inferiori
02.12.99↔	Altra riparazione delle meningi cerebrali, altro	04.5x.19↔	Innesto di altri nervi cranici o periferici
02.13↔	Legatura dei vasi delle meningi	04.5x.99↔	Innesto di nervi cranici o periferici, altro
02.14↔	Plessectomia coroidea	04.74.00↔	Altre anastomosi di nervi cranici o periferici, NAS
02.2↔	Ventricolostomia	04.74.10↔	Anastomosi fascio-fasciale di nervo
02.31↔	Shunt fra ventricolo e strutture del capo e del collo	04.74.11↔	Anastomosi intercosto-fascicolare di nervo
02.32↔	Shunt fra ventricolo e sistema circolatorio	04.74.99↔	Altre anastomosi di nervi cranici o periferici, altro
02.33↔	Shunt fra ventricolo e cavità toracica	04.79.00↔	Altra neuroplastica, NAS
02.34↔	Shunt fra ventricolo, cavità addominale e i suoi organi	04.79.10↔	Innesto e trasposizione del tratto extracranico di nervi cranici con sutura epineurale
02.35↔	Shunt fra ventricolo ed apparato urinario	04.79.11↔	Innesto e trasposizione del plesso brachiale con sutura epineurale
02.39↔	Altri interventi per il drenaggio ventricolare	04.79.12↔	Innesto e trasposizione di nervi della spalla con sutura epineurale
02.43↔	Rimozione di shunt ventricolare	04.79.13↔	Innesto e trasposizione di nervi del braccio e della mano con sutura epineurale
02.91↔	Separazione di aderenze corticali	04.79.14↔	Innesto e trasposizione di nervi del tronco e delle estremità inferiori con sutura epineurale
02.92↔	Interventi riparativi sul cervello	04.79.19↔	Innesto e trasposizione del tratto extracranico di nervi cranici con sutura epineurale, altro
02.93.00↔	Inserzione o sostituzione di elettrodo(i) di neurostimolatore intracranico, NAS	04.79.20↔	Innesto e trasposizione di nervo con sutura interfascicolare
02.93.10↔	Inserzione o sostituzione di microelettrodi temporanei per derivazione e stimolazione uniloculare	04.79.21↔	Innesto e trasposizione del tratto extracranico di nervi cranici con sutura interfascicolare
02.93.11↔	Inserzione o sostituzione di microelettrodi temporanei per derivazione e stimolazione multiloculare	04.79.22↔	Innesto e trasposizione del plesso brachiale con sutura interfascicolare
02.93.20↔	Inserzione o sostituzione di microelettrodi permanenti per derivazione e stimolazione uniloculare	04.79.23↔	Innesto e trasposizione di nervi della spalla con sutura interfascicolare
02.93.21↔	Inserzione o sostituzione di microelettrodi permanenti per derivazione e stimolazione multiloculare	04.79.24↔	Innesto e trasposizione di nervi del braccio e della mano con sutura interfascicolare
02.93.99↔	Inserzione o sostituzione di elettrodo(i) di neurostimolatore intracranico, altro	04.79.25↔	Innesto e trasposizione di nervi del tronco e delle estremità inferiore con sutura interfascicolare
02.96↔	Applicazione di elettrodi sfenoidali	04.79.29↔	Innesto e trasposizione di nervo con sutura interfascicolare, altro
02.99.00↔	Altri interventi sul cranio, sul cervello e sulle meningi, NAS	04.79.99↔	Altra neuroplastica, altro
02.99.10↔	Interventi stereotassici sul sistema liquorale	07.51↔	Esplorazione della regione pineale
02.99.11↔	Impianto o espianto stereotassico di materiale radioattivo quale intervento indipendente	07.52↔	Incisione della ghiandola pineale
02.99.12↔	Impianto stereotassico di tessuto nel cranio, nel cervello e nelle meningi cerebrali	07.53↔	Asportazione parziale della ghiandola pineale
02.99.13↔	Instillazione stereotassica di medicinali quale intervento indipendente	07.54↔	Asportazione della ghiandola pineale
02.99.14↔	Impianto, revisione o sostituzione stereotassica di cateteri intracerebrali per infusione intraventricolare	07.59↔	Altri interventi sulla ghiandola pineale
02.99.20↔	Conversione di shunt liquorale (o derivazione di liquido cerebrospinale) in derivazione multipla	07.61↔	Asportazione parziale dell'ipofisi, per via transfrontale
02.99.29↔	Altra revisione e rimozione di derivazioni liquorali	07.62↔	Asportazione parziale dell'ipofisi, per via trans-sfenoidale
02.99.30↔	Impianto o sostituzione di sonda di misura intracranica	07.63↔	Asportazione parziale dell'ipofisi, per via non specificata
		07.64↔	Asportazione totale dell'ipofisi per via transfrontale

07.65↔	Asportazione totale dell'ipofisi per via trans-sfenoidale	25.3x.19↔	Glossectomia totale, approccio transorale, con altra ricostruzione
07.68↔	Asportazione totale dell'ipofisi, per altra via specificata	25.3x.20↔	Glossectomia totale, approccio transmandibolare, NAS
07.69↔	Asportazione totale dell'ipofisi per via non specificata	25.3x.21↔	Glossectomia totale, approccio transmandibolare, senza ricostruzione
07.71↔	Esplorazione della fossa ipofisaria	25.3x.22↔	Glossectomia totale, approccio transmandibolare, ricostruzione con mucosa locale
07.72↔	Incisione dell'ipofisi	25.3x.23↔	Glossectomia totale, approccio transmandibolare, ricostruzione con lembo miocutaneo
07.79↔	Altri interventi sull'ipofisi	25.3x.24↔	Glossectomia totale, approccio transmandibolare, ricostruzione con innesto libero con anastomosi microvascolare
07.81↔	Altra asportazione parziale del timo	25.3x.29↔	Glossectomia totale, approccio transmandibolare, con altra ricostruzione
07.82↔	Altra asportazione totale del timo	25.3x.30↔	Pelviglossectomia totale, approccio transorale, NAS
07.83↔	Asportazione parziale del timo in toracosopia	25.3x.31↔	Pelviglossectomia totale, approccio transorale, senza ricostruzione
07.84↔	Asportazione totale del timo in toracosopia	25.3x.32↔	Pelviglossectomia totale, approccio transorale, ricostruzione con mucosa locale
25.2x.00↔	Glossectomia parziale, NAS	25.3x.33↔	Pelviglossectomia totale, approccio transorale, ricostruzione con lembo miocutaneo
25.2x.09↔	Glossectomia parziale, altro	25.3x.34↔	Pelviglossectomia totale, approccio transorale, ricostruzione con innesto libero con anastomosi microvascolare
25.2x.10↔	Glossectomia parziale, approccio transorale, NAS	25.3x.39↔	Pelviglossectomia totale, approccio transorale, con altra ricostruzione
25.2x.11↔	Glossectomia parziale, approccio transorale, senza ricostruzione	25.3x.40↔	Pelviglossectomia totale, approccio transmandibolare, NAS
25.2x.12↔	Glossectomia parziale, approccio transorale, ricostruzione con mucosa locale	25.3x.41↔	Pelviglossectomia totale, approccio transmandibolare, senza ricostruzione
25.2x.13↔	Glossectomia parziale, approccio transorale, ricostruzione con lembo miocutaneo	25.3x.42↔	Pelviglossectomia totale, approccio transmandibolare, ricostruzione con mucosa locale
25.2x.14↔	Glossectomia parziale, approccio transorale, ricostruzione con innesto libero con anastomosi microvascolare	25.3x.43↔	Pelviglossectomia totale, approccio transmandibolare, ricostruzione con lembo miocutaneo
25.2x.19↔	Glossectomia parziale, approccio transorale, con altra ricostruzione	25.3x.44↔	Pelviglossectomia totale, approccio transmandibolare, ricostruzione con innesto libero con anastomosi microvascolare
25.2x.20↔	Glossectomia parziale, approccio transmandibolare, NAS	25.3x.49↔	Pelviglossectomia totale, approccio transmandibolare, con altra ricostruzione
25.2x.21↔	Glossectomia parziale, approccio transmandibolare, senza ricostruzione	25.3x.50↔	Pelviglossomandibolectomia totale, NAS
25.2x.22↔	Glossectomia parziale, approccio transmandibolare, ricostruzione con mucosa locale	25.3x.51↔	Pelviglossomandibolectomia totale, senza ricostruzione
25.2x.23↔	Glossectomia parziale, approccio transmandibolare, ricostruzione con lembo miocutaneo	25.3x.52↔	Pelviglossomandibolectomia totale, ricostruzione con mucosa locale
25.2x.24↔	Glossectomia parziale, approccio transmandibolare, ricostruzione con innesto libero con anastomosi microvascolare	25.3x.53↔	Pelviglossomandibolectomia totale, ricostruzione con lembo miocutaneo
25.2x.29↔	Glossectomia parziale, approccio transmandibolare, con altra ricostruzione	25.3x.54↔	Pelviglossomandibolectomia totale, ricostruzione con innesto libero con anastomosi microvascolare
25.2x.30↔	Pelviglossectomia, approccio transorale, NAS	25.3x.59↔	Pelviglossomandibolectomia totale, con altra ricostruzione
25.2x.31↔	Pelviglossectomia, approccio transorale, senza ricostruzione	25.4x.00↔	Glossectomia radicale, NAS
25.2x.32↔	Pelviglossectomia, approccio transorale, ricostruzione con mucosa locale	25.4x.10↔	Glossectomia radicale, approccio transorale, NAS
25.2x.33↔	Pelviglossectomia, approccio transorale, ricostruzione con lembo miocutaneo	25.4x.11↔	Glossectomia radicale, approccio transorale, senza ricostruzione
25.2x.34↔	Pelviglossectomia, approccio transorale, ricostruzione con innesto libero con anastomosi microvascolare	25.4x.12↔	Glossectomia radicale, approccio transorale, ricostruzione con mucosa locale
25.2x.39↔	Pelviglossectomia, approccio transorale, con altra ricostruzione	25.4x.13↔	Glossectomia radicale, approccio transorale, ricostruzione con lembo miocutaneo
25.2x.40↔	Pelviglossectomia, approccio transmandibolare, NAS	25.4x.14↔	Glossectomia radicale, approccio transorale, ricostruzione con innesto libero con anastomosi microvascolare
25.2x.41↔	Pelviglossectomia, approccio transmandibolare, senza ricostruzione	25.4x.19↔	Glossectomia radicale, approccio transorale, con altra ricostruzione
25.2x.42↔	Pelviglossectomia, approccio transmandibolare, ricostruzione con mucosa locale	25.4x.20↔	Glossectomia radicale, approccio transmandibolare, NAS
25.2x.43↔	Pelviglossectomia, approccio transmandibolare, ricostruzione con lembo miocutaneo	25.4x.21↔	Glossectomia radicale, approccio transmandibolare, senza ricostruzione
25.2x.44↔	Pelviglossectomia, approccio transmandibolare, ricostruzione con innesto libero con anastomosi microvascolare	25.4x.22↔	Glossectomia radicale, approccio transmandibolare, ricostruzione con mucosa locale
25.2x.49↔	Pelviglossectomia, approccio transmandibolare, con altra ricostruzione	25.4x.23↔	Glossectomia radicale, approccio transmandibolare, ricostruzione con lembo miocutaneo
25.2x.50↔	Pelviglossomandibolectomia, NAS	25.4x.24↔	Glossectomia radicale, approccio transmandibolare, ricostruzione con innesto libero con anastomosi microvascolare
25.2x.51↔	Pelviglossomandibolectomia, senza ricostruzione	25.4x.29↔	Glossectomia radicale, approccio transmandibolare, con altra ricostruzione
25.2x.52↔	Pelviglossomandibolectomia, ricostruzione con mucosa locale	25.4x.30↔	Pelviglossectomia radicale, approccio transorale, NAS
25.2x.53↔	Pelviglossomandibolectomia, ricostruzione con lembo miocutaneo	25.4x.31↔	Pelviglossectomia radicale, approccio transorale, senza ricostruzione
25.2x.54↔	Pelviglossomandibolectomia, ricostruzione con innesto libero con anastomosi microvascolare	25.4x.32↔	Pelviglossectomia radicale, approccio transorale, ricostruzione con mucosa locale
25.2x.59↔	Pelviglossomandibolectomia, con altra ricostruzione		
25.3x.00↔	Glossectomia totale, NAS		
25.3x.09↔	Glossectomia totale, altro		
25.3x.10↔	Glossectomia totale, approccio transorale, NAS		
25.3x.11↔	Glossectomia totale, approccio transorale, senza ricostruzione		
25.3x.12↔	Glossectomia totale, approccio transorale, ricostruzione con mucosa locale		
25.3x.13↔	Glossectomia totale, approccio transorale, ricostruzione con lembo miocutaneo		
25.3x.14↔	Glossectomia totale, approccio transorale, ricostruzione con innesto libero con anastomosi microvascolare		

25.4x.33↔	Pelviglossectomia radicale, approccio transorale, ricostruzione con lembo miocutaneo	30.4x.19↔	Laringectomia radicale, con faringectomia, altra ricostruzione
25.4x.34↔	Pelviglossectomia radicale, approccio transorale, ricostruzione con innesto libero con anastomosi microvascolare	30.4x.20↔	Laringectomia radicale, con faringectomia e tiroidectomia, senza ricostruzione
25.4x.39↔	Pelviglossectomia radicale, approccio transorale, con altra ricostruzione	30.4x.21↔	Laringectomia radicale, con faringectomia e tiroidectomia, ricostruzione con mucosa locale
25.4x.40↔	Pelviglossectomia radicale, approccio transmandibolare, NAS	30.4x.22↔	Laringectomia radicale, con faringectomia e tiroidectomia, ricostruzione con innesto non vascolarizzato
25.4x.41↔	Pelviglossectomia radicale, approccio transmandibolare, senza ricostruzione	30.4x.23↔	Laringectomia radicale, con faringectomia e tiroidectomia, ricostruzione con lembo regionale peduncolato
25.4x.42↔	Pelviglossectomia radicale, approccio transmandibolare, ricostruzione con mucosa locale	30.4x.24↔	Laringectomia radicale, con faringectomia e tiroidectomia, ricostruzione con lembo peduncolato
25.4x.43↔	Pelviglossectomia radicale, approccio transmandibolare, ricostruzione con lembo miocutaneo	30.4x.25↔	Laringectomia radicale, con faringectomia e tiroidectomia, ricostruzione con innesto libero con anastomosi microvascolare
25.4x.44↔	Pelviglossectomia radicale, approccio transmandibolare, ricostruzione con innesto libero con anastomosi microvascolare	30.4x.26↔	Laringectomia radicale, con faringectomia e tiroidectomia, ricostruzione con innesto intestinale libero
25.4x.49↔	Pelviglossectomia radicale, approccio transmandibolare, con altra ricostruzione	30.4x.27↔	Laringectomia radicale, con faringectomia e tiroidectomia, ricostruzione con pull-up gastrico
25.4x.50↔	Pelviglossomandibolectomia radicale, NAS	30.4x.29↔	Laringectomia radicale, con faringectomia e tiroidectomia, altra ricostruzione
25.4x.51↔	Pelviglossomandibolectomia radicale, senza ricostruzione	30.4x.99↔	Laringectomia radicale, altro
25.4x.52↔	Pelviglossomandibolectomia radicale, ricostruzione con mucosa locale	32.1x.00↔	Altra asportazione bronchiale, NAS
25.4x.53↔	Pelviglossomandibolectomia radicale, ricostruzione con lembo miocutaneo	32.1x.10↔	Altra asportazione bronchiale, resezione della biforcazione
25.4x.54↔	Pelviglossomandibolectomia radicale, ricostruzione con innesto libero con anastomosi microvascolare	32.1x.20↔	Altra asportazione bronchiale, revisione per insufficienza di moncone bronchiale
25.4x.59↔	Pelviglossomandibolectomia radicale, con altra ricostruzione	32.1x.99↔	Altra asportazione bronchiale, altro
25.4x.99↔	Glossectomia radicale, altro	32.20↔	Asportazione di lesione o tessuto polmonare in toracosopia
27.57.00↔	Impianto di innesto peduncolato o libero su labbro e bocca, NAS	32.21↔	Plicatura di bolla enfisematosa
27.57.10↔	Impianto di innesto libero con anastomosi microvascolare su labbro e bocca	32.22↔	Riduzione chirurgica del volume polmonare
27.57.11↔	Impianto di lembo a distanza peduncolato su labbro e bocca	32.23↔	Escissione aperta di lesione o tessuto polmonare
27.57.99↔	Innesto di lembo peduncolato o libero su labbro e bocca, altro	32.25↔	Asportazione di lesione o tessuto polmonare in toracosopia
27.64↔	Inserzione d'impianto palatino	32.26↔	Escissione altra o non precisata di lesione o tessuto polmonare
29.4x.00↔	Intervento di plastica faringea, NAS	32.28↔	Asportazione o distruzione endoscopica di lesione o tessuto polmonare
29.4x.10↔	Intervento di plastica faringea, con mucosa locale o lembo cutaneo libero	32.29↔	Altra asportazione o distruzione locale di lesione o tessuto polmonare
29.4x.11↔	Intervento di plastica faringea, con lembo miocutaneo peduncolato	32.30↔	Resezione segmentale del polmone in toracosopia
29.4x.12↔	Intervento di plastica faringea, con innesto con anastomosi microvascolare, innesto intestinale o pull-up gastrico	32.39↔	Altra resezione segmentale non specificata del polmone
29.4x.99↔	Intervento di plastica faringea, altro	32.41.00↔	Lobectomia del polmone in toracosopia, NAS
30.3x.00↔	Laringectomia totale, NAS	32.41.10↔	Lobectomia del polmone, per via toracoscopica, senza menzione di linfadenectomia radicale, NAS
30.3x.10↔	Laringectomia totale, senza ricostruzione	32.41.11↔	Lobectomia del polmone, per via toracoscopica, senza menzione di linfadenectomia radicale, senza dilatazione broncoplastica o angioplastica
30.3x.11↔	Laringectomia totale, ricostruzione con mucosa locale	32.41.12↔	Lobectomia del polmone, per via toracoscopica, senza menzione di linfadenectomia radicale, con dilatazione broncoplastica
30.3x.12↔	Laringectomia totale, ricostruzione con innesto non vascolarizzato	32.41.13↔	Lobectomia del polmone, per via toracoscopica, senza menzione di linfadenectomia radicale, con dilatazione angioplastica
30.3x.13↔	Laringectomia totale, ricostruzione con lembo regionale peduncolato	32.41.14↔	Lobectomia del polmone, per via toracoscopica, senza menzione di linfadenectomia radicale, con dilatazione broncoplastica e angioplastica
30.3x.14↔	Laringectomia totale, ricostruzione con lembo a distanza peduncolato	32.41.19↔	Lobectomia del polmone, per via toracoscopica, senza menzione di linfadenectomia radicale, altro
30.3x.15↔	Laringectomia totale, ricostruzione con innesto libero con anastomosi microvascolare	32.41.20↔	Lobectomia del polmone, per via toracoscopica, con linfadenectomia radicale
30.3x.16↔	Laringectomia totale, ricostruzione con innesto intestinale libero	32.42.00↔	Lobectomia del polmone, chirurgica a cielo aperto, NAS
30.3x.17↔	Laringectomia totale, ricostruzione con pull-up gastrico	32.42.10↔	Lobectomia del polmone, chirurgica a cielo aperto, senza menzione di linfadenectomia radicale, NAS
30.3x.19↔	Laringectomia totale, altra ricostruzione	32.42.11↔	Lobectomia del polmone, chirurgica a cielo aperto, senza menzione di linfadenectomia radicale, senza dilatazione broncoplastica o angioplastica
30.3x.99↔	Laringectomia totale, altro	32.42.12↔	Lobectomia del polmone, chirurgica a cielo aperto, senza menzione di linfadenectomia radicale, con dilatazione broncoplastica
30.4x.00↔	Laringectomia radicale, NAS	32.42.13↔	Lobectomia del polmone, chirurgica a cielo aperto, senza menzione di linfadenectomia radicale, con dilatazione angioplastica
30.4x.10↔	Laringectomia radicale, con faringectomia, senza ricostruzione	32.42.14↔	Lobectomia del polmone, chirurgica a cielo aperto, senza menzione di linfadenectomia radicale, con dilatazione broncoplastica e angioplastica
30.4x.11↔	Laringectomia radicale, con faringectomia, ricostruzione con mucosa locale	32.42.19↔	Lobectomia del polmone, chirurgica a cielo aperto, senza menzione di linfadenectomia radicale, altro
30.4x.12↔	Laringectomia radicale, con faringectomia, ricostruzione con innesto non vascolarizzato		
30.4x.13↔	Laringectomia radicale, con faringectomia, ricostruzione con lembo regionale peduncolato		
30.4x.14↔	Laringectomia radicale, con faringectomia, ricostruzione con lembo peduncolato		
30.4x.15↔	Laringectomia radicale, con faringectomia, ricostruzione con innesto libero con anastomosi microvascolare		
30.4x.16↔	Laringectomia radicale, con faringectomia, ricostruzione con innesto intestinale libero		
30.4x.17↔	Laringectomia radicale, con faringectomia, ricostruzione con pull-up gastrico		

32.42.20↔	Lobectomia del polmone, chirurgica a cielo aperto, con linfadenectomia radicale, NAS	35.14.00↔	Valvuloplastica a cuore aperto della valvola tricuspidale senza sostituzione, NAS
32.42.21↔	Lobectomia del polmone, chirurgica a cielo aperto, con linfadenectomia radicale, senza dilatazione broncoplastica o angioplastica	35.14.10↔	Valvulotomia a cuore aperto della valvola tricuspidale
32.42.22↔	Lobectomia del polmone, chirurgica a cielo aperto, con linfadenectomia radicale, con dilatazione broncoplastica	35.14.11↔	Ricostruzione a cuore aperto di cuspidale della valvola tricuspidale
32.42.23↔	Lobectomia del polmone, chirurgica a cielo aperto, con linfadenectomia radicale, con dilatazione broncoplastica	35.14.20↔	Ricostruzione a cuore aperto della valvola tricuspidale, senza sostituzione, per anomalie valvolari congenite
32.42.24↔	Lobectomia del polmone, chirurgica a cielo aperto, con linfadenectomia radicale, con dilatazione broncoplastica e angioplastica	35.14.99↔	Valvuloplastica a cuore aperto della valvola tricuspidale senza sostituzione, altro
32.42.29↔	Lobectomia del polmone, chirurgica a cielo aperto, con linfadenectomia radicale, altro	35.19.00↔	Valvuloplastica a cuore aperto, senza sostituzione, altra valvola, NAS
32.42.30↔	Lobectomia del polmone, allargata	35.19.10↔	Ricostruzione a cuore aperto di valvola atrioventricolare, senza sostituzione, per anomalie valvolari congenite
32.42.40↔	Lobectomia del polmone, bilobectomia, NAS	35.19.11↔	Ricostruzione a cuore aperto di valvola del tronco arterioso, senza sostituzione, per anomalie valvolari congenite
32.42.41↔	Lobectomia del polmone, bilobectomia, senza dilatazione broncoplastica o angioplastica	35.19.99↔	Valvuloplastica a cuore aperto, senza sostituzione, altra valvola, altro
32.42.42↔	Lobectomia del polmone, bilobectomia, con dilatazione broncoplastica	35.20↔	Sostituzione di valvola cardiaca non specificata
32.42.43↔	Lobectomia del polmone, bilobectomia, con dilatazione angioplastica	35.21.00↔	Sostituzione della valvola aortica con protesi, NAS
32.42.44↔	Lobectomia del polmone, bilobectomia, con dilatazione broncoplastica e angioplastica	35.21.10↔	Sostituzione della valvola aortica con protesi, bioprotesi
32.42.49↔	Lobectomia del polmone, bilobectomia, altro	35.21.11↔	Sostituzione della valvola aortica con bioprotesi, protesi autoespandente, senza sutura, chirurgica a cielo aperto
32.42.99↔	Lobectomia del polmone, chirurgica a cielo aperto, altro	35.21.20↔	Impianto di protesi vascolare valvolata, valvola aortica biologica
32.49↔	Altra lobectomia del polmone	35.21.99↔	Sostituzione della valvola aortica con protesi, altro
32.50↔	Pneumonectomia in toracosopia	35.22.00↔	Altra sostituzione della valvola aortica, NAS
32.59↔	Altra pneumonectomia non specificata	35.22.10↔	Impianto mini-invasivo di valvola aortica, NAS
32.6↔	Dissezione radicale delle strutture toraciche	35.22.11↔	Impianto mini-invasivo di valvola aortica, transapicale
34.4x.00↔	Asportazione o distruzione di lesione della parete toracica, NAS	35.22.19↔	Impianto mini-invasivo di valvola aortica, altro
34.4x.10↔	Asportazione di lesione della parete toracica	35.22.20↔	Sostituzione della valvola aortica mediante autotrapianto [intervento di Ross]
34.4x.20↔	Resezione parziale di lesione della parete toracica, NAS	35.22.21↔	Sostituzione a cielo aperto di protesi valvolare aortica meccanica
34.4x.21↔	Resezione parziale di lesione della parete toracica, senza ricostruzione	35.22.30↔	Impianto di protesi vascolare valvolata, valvola aortica meccanica
34.4x.22↔	Resezione parziale di lesione della parete toracica, con ricostruzione	35.22.99↔	Altra sostituzione della valvola aortica, altro
34.4x.30↔	Resezione di lesione della parete toracica, asportazione completa dello sterno, NAS	35.23↔	Sostituzione della valvola mitrale con bioprotesi
34.4x.31↔	Resezione di lesione della parete toracica, asportazione completa dello sterno, senza ricostruzione	35.24↔	Altra sostituzione di valvola mitrale con protesi
34.4x.32↔	Resezione di lesione della parete toracica, asportazione completa dello sterno, con ricostruzione	35.25.00↔	Sostituzione della valvola polmonare con protesi, NAS
34.74↔	Riparazione di deformità del torace	35.25.10↔	Sostituzione della valvola polmonare con protesi, bioprotesi
34.81↔	Asportazione di lesione o tessuto del diaframma	35.25.20↔	Impianto di protesi vascolare valvolata, valvola polmonare biologica
34.82↔	Sutura di lacerazione del diaframma	35.25.99↔	Sostituzione della valvola polmonare con protesi, altro
34.83↔	Chiusura di fistola del diaframma	35.26.00↔	Altra sostituzione della valvola polmonare, NAS
34.84↔	Altra riparazione del diaframma	35.26.10↔	Impianto mini-invasivo di valvola polmonare, NAS
35.10↔	Valvuloplastica a cuore aperto senza sostituzione, valvola non specificata	35.26.19↔	Impianto mini-invasivo di valvola polmonare, altro
35.11.00↔	Valvuloplastica a cuore aperto della valvola aortica senza sostituzione, NAS	35.26.20↔	Impianto di protesi vascolare valvolata, valvola polmonare meccanica
35.11.10↔	Valvuloplastica a cuore aperto della valvola aortica	35.26.99↔	Altra sostituzione della valvola polmonare, altro
35.11.20↔	Ricostruzione a cuore aperto della valvola aortica, senza sostituzione, per anomalie valvolari congenite	35.27↔	Sostituzione di valvola tricuspidale con bioprotesi
35.11.99↔	Valvuloplastica a cuore aperto della valvola aortica senza sostituzione, altro	35.28↔	Altra sostituzione di valvola tricuspidale con protesi
35.12.00↔	Valvuloplastica a cuore aperto della valvola mitrale senza sostituzione, NAS	35.29.00↔	Sostituzione di valvola cardiaca, altra valvola, NAS
35.12.10↔	Valvulotomia a cuore aperto della valvola mitrale	35.29.10↔	Sostituzione di valvola atrioventricolare per anomalie valvolari congenite
35.12.11↔	Ricostruzione a cuore aperto di cuspidale mitrale	35.29.20↔	Sostituzione di valvola del tronco arterioso per anomalie valvolari congenite
35.12.20↔	Ricostruzione a cuore aperto della valvola mitrale, senza sostituzione, per anomalie valvolari congenite	35.29.99↔	Sostituzione di valvola cardiaca, altra valvola, altro
35.12.99↔	Valvuloplastica a cuore aperto della valvola mitrale senza sostituzione, altro	35.31↔	Interventi sul muscolo papillare
35.13.00↔	Valvuloplastica a cuore aperto della valvola polmonare senza sostituzione, NAS	35.32↔	Interventi sulle corde tendinee
35.13.10↔	Valvulotomia a cuore aperto della valvola polmonare	35.33.00↔	Anuloplastica, NAS
35.13.20↔	Ricostruzione a cuore aperto della valvola polmonare, senza sostituzione, per anomalie valvolari congenite	35.33.10↔	Anuloplastica della valvola mitrale, NAS
35.13.99↔	Valvuloplastica a cuore aperto della valvola polmonare senza sostituzione, altro	35.33.11↔	Anuloplastica della valvola mitrale, a cielo aperto
		35.33.19↔	Anuloplastica della valvola mitrale, altro
		35.33.20↔	Annuloplastica della valvola polmonare, NAS
		35.33.21↔	Annuloplastica della valvola polmonare, a cielo aperto
		35.33.29↔	Annuloplastica della valvola polmonare, altro
		35.33.30↔	Annuloplastica della valvola tricuspidale, NAS
		35.33.31↔	Annuloplastica della valvola tricuspidale, a cielo aperto
		35.33.39↔	Annuloplastica della valvola tricuspidale, altro
		35.33.99↔	Anuloplastica, altro
		35.34↔	Infundibulectomia
		35.35.00↔	Interventi sulle trabecole carnose del cuore, NAS
		35.35.10↔	Resezione fibrosa o muscolare sottovalvolare aortica

35.35.99↔	Interventi sulle trabecole carnose del cuore, altro	35.99.12↔	Altri interventi per anomalie valvolari cardiache congenite, valvola mitrale
35.39.00↔	Interventi su altre strutture adiacenti alle valvole del cuore, NAS	35.99.13↔	Altri interventi per anomalie valvolari cardiache congenite, valvola polmonare
35.39.10↔	Resezione sopravalvolare, valvola cardiaca, NAS	35.99.14↔	Altri interventi per anomalie valvolari cardiache congenite, valvola tricuspide
35.39.11↔	Resezione sopravalvolare aortica	35.99.15↔	Altri interventi per anomalie valvolari cardiache congenite, valvola atrioventricolare o del tronco arterioso
35.39.12↔	Resezione sopravalvolare polmonare	35.99.19↔	Altri interventi per anomalie valvolari cardiache congenite, altra valvola
35.39.19↔	Resezione sopravalvolare, altra valvola cardiaca	35.99.20↔	Altri interventi sulle valvole del cuore, mini-invasivi
35.39.99↔	Interventi su altre strutture adiacenti alle valvole del cuore, altro	35.99.99↔	Altri interventi sulle valvole del cuore, altro
35.41.00↔	Allargamento di difetto esistente del setto atriale, NAS	36.03↔	Angioplastica dell'arteria coronarica a torace aperto
35.41.10↔	Allargamento di difetto esistente del setto atriale, tecnica a cielo aperto	36.09↔	Altra rimozione di ostruzione dell'arteria coronarica
35.41.20↔	Allargamento di difetto esistente del setto atriale, tecnica chiusa	36.10.00↔	Bypass aortocoronarico per rivascolarizzazione cardiaca, NAS
35.41.99↔	Allargamento di difetto esistente del setto atriale, altro	36.10.11↔	Bypass aortocoronarico per rivascolarizzazione cardiaca, tecnica convenzionale
35.42.00↔	Creazione di difetto settale nel cuore, NAS	36.10.12↔	Bypass aortocoronarico per rivascolarizzazione cardiaca, tecnica mini-invasiva
35.42.10↔	Creazione di difetto settale nel cuore, tecnica a cielo aperto	36.10.13↔	Bypass aortocoronarico per rivascolarizzazione cardiaca con tecnica di rinforzo dell'innesto venoso, NAS
35.42.20↔	Creazione di difetto settale nel cuore, tecnica chiusa	36.10.19↔	Bypass aortocoronarico per rivascolarizzazione cardiaca, altra tecnica
35.42.99↔	Creazione di difetto settale nel cuore, altro	36.10.99↔	Bypass aortocoronarico per rivascolarizzazione cardiaca, altro
35.43.00↔	Allargamento di difetto esistente del setto interventricolare, NAS	36.11.00↔	Bypass (aorto)coronarico di un'arteria coronaria, NAS
35.43.10↔	Allargamento di difetto esistente del setto interventricolare, tecnica a cielo aperto	36.11.11↔	Bypass (aorto)coronarico di un'arteria coronaria, tecnica convenzionale
35.43.20↔	Allargamento di difetto esistente del setto interventricolare, tecnica chiusa	36.11.12↔	Bypass (aorto)coronarico di un'arteria coronaria, tecnica mini-invasiva
35.43.99↔	Allargamento di difetto esistente del setto interventricolare, altro	36.11.13↔	Bypass aortocoronarico su arteria coronarica con tecnica di rinforzo dell'innesto venoso
35.50↔	Riparazione di difetto settale non specificato del cuore con protesi	36.11.19↔	Bypass (aorto)coronarico di un'arteria coronaria, altra tecnica
35.51↔	Riparazione di difetto del setto atriale con protesi, tecnica aperta	36.11.99↔	Bypass (aorto)coronarico di un'arteria coronaria, altro
35.53↔	Riparazione con protesi di difetto del setto interventricolare, per via aperta	36.12.00↔	Bypass (aorto)coronarico di due arterie coronarie, NAS
35.54↔	Riparazione con protesi di difetto dei cuscinetti endocardiaci	36.12.11↔	Bypass (aorto)coronarico di due arterie coronarie, tecnica convenzionale
35.60↔	Riparazione di difetto di setto non specificato del cuore con innesto tissutale	36.12.12↔	Bypass (aorto)coronarico di due arterie coronarie, tecnica mini-invasiva
35.61↔	Riparazione di difetto del setto atriale con innesto tissutale	36.12.13↔	Bypass aortocoronarico su due arterie coronarie con tecnica di rinforzo dell'innesto venoso
35.62↔	Riparazione di difetto del setto ventricolare con innesto tissutale	36.12.19↔	Bypass (aorto)coronarico di due arterie coronarie, altra tecnica
35.63↔	Riparazione di difetto dei cuscinetti endocardiaci con innesto tissutale	36.12.99↔	Bypass (aorto)coronarico di due arterie coronarie, altro
35.70↔	Altra e non specificata riparazione di difetto settale non specificato del cuore	36.13.00↔	Bypass (aorto)coronarico di tre arterie coronarie, NAS
35.71↔	Altra e non specificata riparazione di difetto del setto atriale	36.13.11↔	Bypass (aorto)coronarico di tre arterie coronarie, tecnica convenzionale
35.72.00↔	Riparazione di difetto del setto ventricolare, NAS	36.13.12↔	Bypass (aorto)coronarico di tre arterie coronarie, tecnica mini-invasiva
35.72.10↔	Chiusura di difetto del setto ventricolare acquisito	36.13.13↔	Bypass aortocoronarico su tre arterie coronarie con tecnica di rinforzo dell'innesto venoso
35.72.99↔	Riparazione di difetto del setto ventricolare, altro	36.13.19↔	Bypass (aorto)coronarico di tre arterie coronarie, altra tecnica
35.73↔	Altra e non specificata riparazione di difetto dei cuscinetti endocardiaci	36.13.99↔	Bypass (aorto)coronarico di tre arterie coronarie, altro
35.81↔	Correzione totale di tetralogia di Fallot	36.14.00↔	Bypass (aorto)coronarico di quattro o più arterie coronarie, NAS
35.82↔	Correzione totale di completa anomalia della connessione venosa polmonare	36.14.11↔	Bypass (aorto)coronarico di quattro o più arterie coronarie, tecnica convenzionale
35.83↔	Correzione totale del tronco arterioso	36.14.12↔	Bypass (aorto)coronarico di quattro o più arterie coronarie, tecnica mini-invasiva
35.84↔	Correzione totale di trasposizione di grandi vasi, NAC	36.14.13↔	Bypass aortocoronarico su quattro arterie coronarie con tecnica di rinforzo dell'innesto venoso
35.91↔	Trasposizione interatriale del ritorno venoso	36.14.19↔	Bypass (aorto)coronarico di quattro o più arterie coronarie, altra tecnica
35.92↔	Creazione di condotto fra ventricolo destro e arteria polmonare	36.14.99↔	Bypass (aorto)coronarico di quattro o più arterie coronarie, altro
35.93↔	Creazione di condotto fra il ventricolo sinistro e l'aorta	36.15↔	Bypass singolo mammaria interna-arteria coronarica
35.94↔	Creazione di condotto fra l'atrio e arteria polmonare	36.16↔	Bypass doppio mammaria interna-arteria coronarica
35.95.00↔	Revisione di procedure correttive del cuore, NAS	36.19↔	Altro bypass per rivascolarizzazione cardiaca
35.95.10↔	Rifissazione di protesi valvolare cardiaca, NAS	36.31↔	Rivascolarizzazione transmiocardica a cuore aperto
35.95.11↔	Rifissazione di protesi valvolare aortica	36.32↔	Altra rivascolarizzazione transmiocardica
35.95.12↔	Rifissazione di protesi valvolare mitralica	36.33↔	Rivascolarizzazione transmiocardica endoscopica
35.95.13↔	Rifissazione di protesi valvolare polmonare	36.34↔	Rivascolarizzazione transmiocardica percutanea
35.95.14↔	Rifissazione di protesi valvolare tricuspide	36.39.00↔	Altra rivascolarizzazione cardiaca, NAS
35.95.19↔	Rifissazione di protesi valvolare cardiaca, altro	36.39.10↔	Rivascolarizzazione cardiaca mediante patch coronarico
35.95.99↔	Revisione di procedure correttive del cuore, altro	36.39.11↔	Revisione di bypass coronarico
35.98.00↔	Altri interventi sui setti del cuore, NAS	36.39.12↔	Nuovo innesto di bypass coronarico
35.98.10↔	Riparazione percutanea-transluminale di difetto del setto atriale, NAS		
35.98.19↔	Riparazione percutanea-transluminale di difetto del setto atriale, altro		
35.98.30↔	Riparazione percutanea-transluminale di difetto del setto ventricolare		
35.98.99↔	Altri interventi sui setti del cuore, altro		
35.99.00↔	Altri interventi sulle valvole del cuore, NAS		
35.99.10↔	Altri interventi per anomalie valvolari cardiache congenite, NAS		
35.99.11↔	Altri interventi per anomalie valvolari cardiache congenite, valvola aortica		

36.39.13↔	Trasposizione di arterie coronarie	37.66.10↔	Impianto (chirurgico a cielo aperto) di pompa intracorporea, NAS
36.39.14↔	Rivascolarizzazione cardiaca con innesto libero di arteria mammaria interna (IMA)	37.66.11↔	Impianto (chirurgico a cielo aperto) di pompa intracorporea, monoventricolare
36.39.99↔	Altra rivascolarizzazione cardiaca, altro	37.66.12↔	Impianto (chirurgico a cielo aperto) di pompa intracorporea, biventricolare
37.32↔	Asportazione di aneurisma del cuore	37.66.19↔	Impianto (chirurgico a cielo aperto) di pompa intracorporea, altro
37.33.00↔	Asportazione o distruzione di altra lesione o tessuto del cuore, a cielo aperto, NAS	37.66.99↔	Inserzione di sistema impiantabile di assistenza cardiaca, altro
37.33.10↔	Asportazione o distruzione del sistema di conduzione del cuore, a cielo aperto, NAS	37.67.00↔	Impianto di un sistema di stimolazione miocardica, NAS
37.33.11↔	Asportazione o distruzione del sistema di conduzione del cuore, a cielo aperto, misure ablativo per tachiaritmia	37.67.11↔	Impianto o sostituzione di sistema di modulazione della contrattilità cardiaca (CCM)
37.33.19↔	Asportazione o distruzione del sistema di conduzione del cuore, a cielo aperto, altro	37.67.99↔	Impianto di un sistema di stimolazione miocardica, altro
37.33.20↔	Asportazione di altra lesione o tessuto del cuore, a cielo aperto	37.91↔	Massaggio cardiaco a torace aperto
37.33.30↔	Distruzione di altra lesione o tessuto del cuore, a cielo aperto	37.94.00↔	Impianto o sostituzione di defibrillatore, NAS
37.33.99↔	Asportazione o distruzione di altra lesione o tessuto del cuore, a cielo aperto, altro	37.94.01↔	Impianto di defibrillatore con stimolazione monocamerale
37.35↔	Ventricolectomia parziale	37.94.02↔	Impianto di defibrillatore con stimolazione bicamerale
37.41↔	Inserzione di sistema protetico di assistenza cardiaca attorno al cuore	37.94.03↔	Impianto di defibrillatore con stimolazione biventricolare
37.52↔	Impianto di sistema cardiaco integrale di sostituzione	37.94.04↔	Impianto di defibrillatore con sensore di pressione supplementare per misurazione non invasiva della pressione ventricolare destra
37.53↔	Sostituzione o riparazione dell'unità toracale del sistema di sostituzione cardiaca	37.94.05↔	Impianto di defibrillatore con elettrodo sottocutaneo
37.54↔	Sostituzione o riparazione di altre componenti impiantabili del sistema cardiaco integrale di rimpiazzo	37.94.10↔	Sostituzione di defibrillatore, NAS
37.63.00↔	Riparazione di sistema di assistenza cardiaca, NAS	37.94.11↔	Sostituzione di defibrillatore con stimolazione monocamerale
37.63.10↔	Sostituzione isolata (non chirurgica a cielo aperto) di pompa extracorporea (es. pompa rotatoria o centrifuga), NAS	37.94.12↔	Sostituzione di defibrillatore con stimolazione bicamerale
37.63.11↔	Sostituzione isolata (non chirurgica a cielo aperto) di pompa extracorporea (es. pompa rotatoria o centrifuga), monoventricolare	37.94.15↔	Sostituzione di defibrillatore con elettrodo sottocutaneo
37.63.12↔	Sostituzione isolata (non chirurgica a cielo aperto) di pompa extracorporea (es. pompa rotatoria o centrifuga), biventricolare	37.94.19↔	Sostituzione di defibrillatore, altro
37.63.19↔	Sostituzione isolata (non chirurgica a cielo aperto) di pompa extracorporea (es. pompa rotatoria o centrifuga), altro	37.94.20↔	Conversione del sistema da pace-maker a defibrillatore con stimolazione monocamerale
37.63.20↔	Sostituzione isolata (non chirurgica a cielo aperto) di pompa paracorporea, NAS	37.94.21↔	Conversione del sistema da pace-maker a defibrillatore con stimolazione monocamerale
37.63.21↔	Sostituzione isolata (non chirurgica a cielo aperto) di pompa paracorporea, monoventricolare	37.94.22↔	Conversione del sistema da pace-maker o defibrillatore a defibrillatore con stimolazione bicamerale
37.63.22↔	Sostituzione isolata (non chirurgica a cielo aperto) di pompa paracorporea, biventricolare	37.94.29↔	Conversione del sistema da pace-maker o defibrillatore a defibrillatore con stimolazione biventricolare, altro
37.63.29↔	Sostituzione isolata (non chirurgica a cielo aperto) di pompa paracorporea, altro	37.94.99↔	Impianto o sostituzione di defibrillatore automatico, sistema completo [AICD], altro
37.63.99↔	Riparazione di sistema di assistenza cardiaca, altro	37.96↔	Impianto di solo generatore di impulsi di defibrillatore automatico
37.64.00↔	Rimozione di sistemi di circolazione assistita, NAS	37.98.00↔	Sostituzione del solo generatore di impulsi del defibrillatore automatico, NAS
37.64.10↔	Rimozione di contropulsatore aortico	37.98.10↔	Sostituzione del solo generatore di impulsi del defibrillatore automatico con stimolazione monocamerale
37.64.20↔	Rimozione di pompa extracorporea	37.98.11↔	Sostituzione del solo generatore di impulsi del defibrillatore automatico con stimolazione bicamerale
37.64.30↔	Rimozione di pompa paracorporea	37.98.12↔	Sostituzione del solo generatore di impulsi del defibrillatore automatico con stimolazione biventricolare
37.64.40↔	Rimozione di sistema completo di sostituzione cardiaca (cuore artificiale)	37.98.99↔	Sostituzione del solo generatore di impulsi del defibrillatore automatico, altro
37.64.50↔	Rimozione di pompa intracorporea	37.99.00↔	Altri interventi sul cuore e sul pericardio, NAS
37.64.60↔	Rimozione di sistema esterno di assistenza cardiaca	37.99.10↔	Trapianto intramiocardico di cellule staminali, NAS
37.64.70↔	Rimozione di pompa assiale transvasale per assistenza circolatoria	37.99.11↔	Trapianto intramiocardico di cellule staminali senza arricchimento di frazioni di cellule staminali né moltiplicazione in coltura
37.64.99↔	Rimozione di sistemi di circolazione assistita, altro	37.99.12↔	Trapianto intramiocardico di cellule staminali con arricchimento di frazioni di cellule staminali o moltiplicazione in coltura
37.65.00↔	Impianto di sistema di assistenza cardiaca esterno, NAS	37.99.19↔	Trapianto intramiocardico di cellule staminali, altro
37.65.10↔	Impianto (chirurgico a cielo aperto) di pompa extracorporea (es. pompa rotatoria o centrifuga), NAS	37.99.20↔	Interventi per anomalie congenite del cuore, NAS
37.65.11↔	Impianto (chirurgico a cielo aperto) di pompa extracorporea (es. pompa rotatoria o centrifuga), monoventricolare	37.99.21↔	Correzione di ventricolo destro a doppia uscita, tipo Fallot
37.65.12↔	Impianto (chirurgico a cielo aperto) di pompa extracorporea (es. pompa rotatoria o centrifuga), biventricolare	37.99.22↔	Correzione di altro ventricolo destro a doppia uscita
37.65.19↔	Impianto (chirurgico a cielo aperto) di pompa extracorporea (es. pompa rotatoria o centrifuga), altro	37.99.23↔	Intervento su cuore funzionalmente/morfologicamente monoventricolare
37.65.20↔	Impianto (chirurgico a cielo aperto) di pompa paracorporea, NAS	37.99.24↔	Correzione di cuore triatriato
37.65.21↔	Impianto (chirurgico a cielo aperto) di pompa paracorporea, monoventricolare	37.99.25↔	Correzione di sindrome da atresia della valvola polmonare
37.65.22↔	Impianto (chirurgico a cielo aperto) di pompa paracorporea, biventricolare	37.99.29↔	Interventi per anomalie congenite del cuore, altro
37.65.29↔	Impianto (chirurgico a cielo aperto) di pompa paracorporea, altro	37.99.30↔	Legatura di orecchietta cardiaca
37.65.99↔	Impianto di sistema di assistenza cardiaca esterno, altro	37.99.80↔	Reintervento su cuore e pericardio
37.66.00↔	Inserzione di sistema impiantabile di assistenza cardiaca, NAS	37.99.99↔	Altri interventi sul cuore e sul pericardio, altro
		38.04.00↔	Incisione dell'aorta, NAS
		38.04.10↔	Incisione dell'aorta ascendente e dell'arco aortico
		38.04.20↔	Incisione dell'aorta discendente
		38.04.30↔	Incisione dell'aorta addominale
		38.04.99↔	Incisione dell'aorta, altro
		38.05.00↔	Incisione di altri vasi toracici, NAS

38.05.10↔	Incisione di altre arterie toraciche	38.37.19↔	Resezione di vene addominali profonde con anastomosi, altro
38.05.20↔	Incisione di vene toraciche, NAS	38.37.99↔	Resezione di vene addominali con anastomosi, altro
38.05.21↔	Incisione di vene toraciche profonde	38.38.00↔	Resezione di arterie dell'arto inferiore con anastomosi, NAS
38.05.29↔	Incisione di vene toraciche, altro	38.38.10↔	Resezione dell'arteria femorale (comune) (superficiale) con anastomosi
38.05.99↔	Incisione di altri vasi toracici, altro	38.38.11↔	Resezione dell'arteria femorale profonda con anastomosi
38.07.00↔	Incisione di vene addominali, NAS	38.38.12↔	Resezione dell'arteria poplitea con anastomosi
38.07.10↔	Incisione di vene addominali profonde, NAS	38.38.99↔	Resezione di arterie dell'arto inferiore con anastomosi, altro
38.07.11↔	Incisione della vena cava inferiore	38.41↔	Resezione di vasi intracranici con sostituzione
38.07.12↔	Incisione della vena iliaca	38.44.00↔	Resezione dell'aorta addominale con sostituzione, NAS
38.07.19↔	Incisione di vene addominali profonde, altro	38.44.10↔	Resezione dell'aorta addominale con sostituzione, soprarenale
38.07.99↔	Incisione di vene addominali, altro	38.44.11↔	Resezione dell'aorta addominale con sostituzione, infrarenale
38.14.00↔	Endoarteriectomia dell'aorta, NAS	38.44.12↔	Resezione dell'aorta addominale con sostituzione, iuxtarenale
38.14.10↔	Endoarteriectomia dell'aorta ascendente e dell'arco aortico	38.44.99↔	Resezione dell'aorta addominale con sostituzione, altro
38.14.20↔	Endoarteriectomia dell'aorta discendente	38.45.00↔	Resezione di vasi toracici con sostituzione, NAS
38.14.30↔	Endoarteriectomia dell'aorta addominale	38.45.10↔	Resezione dell'aorta toracica con sostituzione, NAS
38.14.99↔	Endoarteriectomia dell'aorta, altro	38.45.11↔	Resezione dell'aorta ascendente o dell'arco aortico con sostituzione
38.15.00↔	Endoarteriectomia di altri vasi toracici, NAS	38.45.12↔	Resezione dell'aorta toracica con sostituzione
38.15.10↔	Endoarteriectomia dell'arteria succlavia	38.45.13↔	Resezione dell'aorta toracoaddominale con sostituzione
38.15.20↔	Endoarteriectomia del tronco brachiocefalico	38.45.14↔	Resezione dell'aorta toracica con sostituzione con protesi ibrida
38.15.30↔	Endoarteriectomia dell'arteria polmonare	38.45.19↔	Resezione dell'aorta toracica con sostituzione, altro
38.15.40↔	Endoarteriectomia della vena polmonare	38.45.20↔	Resezione di altre arterie toraciche con sostituzione, NAS
38.15.99↔	Endoarteriectomia di altri vasi toracici, altro	38.45.21↔	Resezione dell'arteria polmonare con sostituzione
38.16.00↔	Endoarteriectomia delle arterie addominali, NAS	38.45.22↔	Resezione del tronco brachiocefalico con sostituzione
38.16.10↔	Endoarteriectomia delle arterie viscerali, NAS	38.45.29↔	Resezione di altre arterie toraciche con sostituzione
38.16.11↔	Endoarteriectomia del tronco celiaco	38.45.30↔	Resezione di vene toraciche con sostituzione, NAS
38.16.12↔	Endoarteriectomia dell'arteria gastrica	38.45.31↔	Resezione della vena cava superiore con sostituzione
38.16.13↔	Endoarteriectomia dell'arteria epatica	38.45.38↔	Resezione di altre vene toraciche profonde con sostituzione
38.16.14↔	Endoarteriectomia dell'arteria splenica	38.45.39↔	Resezione di vene toraciche con sostituzione, altro
38.16.15↔	Endoarteriectomia dell'arteria renale	38.45.99↔	Resezione di vasi toracici con sostituzione, altro
38.16.16↔	Endoarteriectomia dell'arteria mesenterica	38.46↔	Resezione di arterie addominali con sostituzione
38.16.17↔	Endoarteriectomia dell'arteria lombare	38.47.00↔	Resezione di vene addominali con sostituzione, NAS
38.16.18↔	Endoarteriectomia dell'arteria iliaca	38.47.10↔	Resezione di vene addominali profonde con sostituzione, NAS
38.16.19↔	Endoarteriectomia delle arterie viscerali, altro	38.47.11↔	Resezione della vena cava inferiore con sostituzione
38.16.99↔	Endoarteriectomia delle arterie addominali, altro	38.47.12↔	Resezione della vena iliaca con sostituzione
38.31↔	Resezione di vasi intracranici con anastomosi	38.47.19↔	Resezione di vene addominali profonde con sostituzione, altro
38.34.00↔	Resezione dell'aorta con anastomosi, NAS	38.47.99↔	Resezione di vene addominali con sostituzione, altro
38.34.10↔	Resezione dell'aorta ascendente e dell'arco aortico con anastomosi	38.48.00↔	Resezione di arterie dell'arto inferiore con sostituzione, NAS
38.34.20↔	Resezione dell'aorta discendente con anastomosi	38.48.10↔	Resezione dell'arteria femorale (comune) (superficiale) con sostituzione
38.34.30↔	Resezione dell'aorta addominale con anastomosi	38.48.11↔	Resezione dell'arteria femorale profonda con sostituzione
38.34.99↔	Resezione dell'aorta con anastomosi, altro	38.48.12↔	Resezione dell'arteria poplitea con sostituzione
38.35.00↔	Resezione di vasi toracici con anastomosi, NAS	38.48.13↔	Resezione di arterie della gamba con sostituzione
38.35.10↔	Resezione di arterie toraciche con anastomosi, NAS	38.48.99↔	Resezione di arterie dell'arto inferiore con sostituzione, altro
38.35.11↔	Resezione dell'arteria succlavia con anastomosi	38.61↔	Altra asportazione di vasi intracranici
38.35.12↔	Resezione del tronco brachiocefalico con anastomosi	38.63.00↔	Altra asportazione di vasi dell'arto superiore, NAS
38.35.13↔	Resezione dell'arteria polmonare con anastomosi	38.63.10↔	Altra asportazione di arterie dell'arto superiore, NAS
38.35.19↔	Resezione di arterie toraciche con anastomosi, altro	38.63.11↔	Altra asportazione di arterie della mano
38.35.20↔	Resezione di vene toraciche con anastomosi, NAS	38.63.19↔	Altra asportazione di arterie dell'arto superiore, altro
38.35.21↔	Resezione della vena polmonare con anastomosi	38.63.20↔	Altra asportazione di vene dell'arto superiore, NAS
38.35.22↔	Resezione della vena succlavia con anastomosi	38.63.21↔	Altra asportazione di vene profonde dell'arto superiore
38.35.23↔	Resezione della vena cava superiore con anastomosi	38.63.29↔	Altra asportazione di vene dell'arto superiore, altro
38.35.28↔	Resezione di vene toraciche e altre vene profonde con anastomosi	38.63.99↔	Altra asportazione di vasi dell'arto superiore, altro
38.35.29↔	Resezione di vene toraciche con anastomosi, altro	38.64.00↔	Altra asportazione dell'aorta, NAS
38.35.99↔	Resezione di vasi toracici con anastomosi, altro	38.64.10↔	Altra asportazione dell'aorta toracica
38.36.00↔	Resezione di arterie addominali con anastomosi, NAS	38.64.20↔	Altra asportazione dell'aorta addominale
38.36.10↔	Resezione di arterie viscerali con anastomosi, NAS	38.64.99↔	Altra asportazione dell'aorta, altro
38.36.11↔	Resezione del tronco celiaco con anastomosi	38.65.00↔	Altra asportazione di vasi toracici, NAS
38.36.12↔	Resezione dell'arteria gastrica con anastomosi	38.65.10↔	Altra asportazione di arterie toraciche
38.36.13↔	Resezione dell'arteria epatica con anastomosi	38.65.20↔	Altra asportazione di vene toraciche, NAS
38.36.14↔	Resezione dell'arteria splenica con anastomosi	38.65.21↔	Altra asportazione della vena cava superiore
38.36.15↔	Resezione dell'arteria renale con anastomosi	38.65.22↔	Altra asportazione di altre vene toraciche profonde
38.36.16↔	Resezione dell'arteria mesenterica	38.65.29↔	Altra asportazione di vene toraciche, altro
38.36.17↔	Resezione dell'arteria iliaca con anastomosi	38.65.99↔	Altra asportazione di vasi toracici, altro
38.36.19↔	Resezione di arterie viscerali con anastomosi, altro	38.81↔	Altra occlusione chirurgica di vasi intracranici
38.36.99↔	Resezione di arterie addominali con anastomosi, altro	38.84.00↔	Altra occlusione chirurgica dell'aorta, NAS
38.37.00↔	Resezione di vene addominali con anastomosi, NAS	38.84.10↔	Altra occlusione chirurgica dell'aorta toracica
38.37.10↔	Resezione di vene addominali profonde con anastomosi, NAS	38.84.20↔	Altra occlusione chirurgica dell'aorta addominale
38.37.11↔	Resezione della vena cava inferiore con anastomosi	38.84.99↔	Altra occlusione chirurgica dell'aorta, altro
38.37.12↔	Resezione della vena iliaca con anastomosi		

38.85.00↔	Altra occlusione chirurgica di altri vasi toracici, NAS	39.29.00↔	Altri shunt o bypass vascolari (periferici), NAS
38.85.10↔	Altra occlusione chirurgica di altre arterie toraciche, NAS	39.29.10↔	Shunt o bypass vascolari di arterie dell'arto inferiore, NAS
38.85.11↔	Altra occlusione chirurgica dell'arteria succlavia	39.29.11↔	Shunt o bypass vascolari femoro-femorale
38.85.12↔	Altra occlusione chirurgica dell'arteria polmonare	39.29.12↔	Shunt o bypass vascolari femoro-popliteo
38.85.13↔	Altra occlusione chirurgica del tronco brachiocefalico	39.29.13↔	Shunt o bypass vascolari femoro-crurale
38.85.19↔	Altra occlusione chirurgica di altre arterie toraciche, altro	39.29.14↔	Shunt o bypass vascolari femoro-pedidio
38.85.20↔	Altra occlusione chirurgica di vene toraciche, NAS	39.29.15↔	Shunt o bypass vascolari popliteo-crurale e popliteo-pedidio
38.85.21↔	Altra occlusione chirurgica della vena cava superiore	39.29.16↔	Shunt o bypass vascolari di arterie della gamba e del piede
38.85.22↔	Altra occlusione chirurgica della vena polmonare	39.29.19↔	Shunt o bypass vascolari di arterie dell'arto inferiore, altro
38.85.23↔	Altra occlusione chirurgica della vena succlavia	39.29.20↔	Shunt o bypass vascolari di arterie dell'arto superiore
38.85.28↔	Altra occlusione chirurgica di altre vene toraciche profonde, NAS	39.29.30↔	Altri shunt o bypass vascolari (periferici), extraanatomici, NAS
38.85.29↔	Altra occlusione chirurgica di vene toraciche, altro	39.29.31↔	Shunt o bypass vascolare succlavia-femorale
38.85.99↔	Altra occlusione chirurgica di altri vasi toracici, altro	39.29.32↔	Shunt o bypass vascolare axillo-femorale
39.0x.00↔	Shunt arterioso sistemico-polmonare, NAS	39.29.33↔	Bypass crossover femoro-femorale
39.0x.10↔	Anastomosi succlavia-polmonare (Blalock-Taussig)	39.29.39↔	Altri shunt o bypass vascolari (periferici), extraanatomici, altro
39.0x.11↔	Anastomosi aorta-polmonare destra (Waterston-Cooley)	39.29.40↔	Shunt o bypass vascolari di vene
39.0x.12↔	Anastomosi aorta discendente-polmonare sinistra (Potts-Smith)	39.29.80↔	Shunt temporaneo intraoperatorio, NAS
39.0x.13↔	Anastomosi polmonare sinistra-polmonare destra	39.29.81↔	Shunt temporaneo intraoperatorio, arterio-arterioso
39.0x.20↔	Shunt protesico polmonare-aorta, centrale	39.29.82↔	Shunt temporaneo intraoperatorio, arterio-venoso
39.0x.21↔	Shunt protesico polmonare-aorta, periferico	39.29.89↔	Shunt temporaneo intraoperatorio, altro
39.0x.23↔	Banding dell'arteria polmonare	39.29.99↔	Altri shunt o bypass vascolari (periferici), altro
39.0x.24↔	Shunt arterioso sistemico-polmonare, interventi di Damus-Kay-Stansel	39.31.00↔	Sutura di arteria, NAS
39.0x.99↔	Shunt arterioso sistemico-polmonare, altro	39.31.10↔	Sutura di arteria del capo e del collo, NAS
39.1↔	Shunt venoso intraaddominale	39.31.11↔	Sutura di arteria intracranica
39.21.00↔	Anastomosi vena cava-arteria polmonare, NAS	39.31.19↔	Sutura di arteria del capo e del collo, altro
39.21.10↔	Intervento di Glenn su cuore funzionalmente/morfologicamente monoventricolare	39.31.20↔	Sutura di arteria del braccio, NAS
39.21.99↔	Anastomosi vena cava-arteria polmonare, altro	39.31.21↔	Sutura dell'arteria ascellare
39.22.00↔	Bypass aorto-succlavio-carotideo, NAS	39.31.22↔	Sutura dell'arteria brachiale
39.22.10↔	Bypass carotideo, NAS	39.31.29↔	Sutura di arteria del braccio, altro
39.22.11↔	Bypass: carotide-carotide	39.31.30↔	Sutura di arteria dell'avambraccio
39.22.12↔	Bypass: carotide-vertebrale	39.31.40↔	Sutura di arteria della mano
39.22.13↔	Bypass: carotide-succlavia	39.31.50↔	Sutura di arteria dell'arto inferiore
39.22.14↔	Bypass: carotide-aorta	39.31.60↔	Sutura dell'aorta, NAS
39.22.19↔	Bypass carotideo, altro	39.31.61↔	Sutura dell'aorta toracica
39.22.20↔	Bypass dell'arteria succlavia, NAS	39.31.62↔	Sutura dell'aorta addominale
39.22.21↔	Bypass: succlavia all'aorta	39.31.69↔	Sutura dell'aorta, altro
39.22.29↔	Bypass dell'arteria succlavia, altro	39.31.70↔	Sutura di altre arterie toraciche, NAS
39.22.99↔	Bypass aorto-succlavio-carotideo, altro	39.31.71↔	Sutura dell'arteria polmonare
39.23↔	Altro shunt o bypass vascolare intratoracico	39.31.72↔	Sutura del tronco brachiocefalico
39.24↔	Bypass aorto-renale	39.31.73↔	Sutura dell'arteria succlavia
39.25.00↔	Bypass aorto-iliaco-femorale, NAS	39.31.79↔	Sutura di arterie toraciche, altro
39.25.10↔	Bypass aorto-iliaco-femorale, aortico, NAS	39.31.80↔	Sutura di arterie addominali, NAS
39.25.11↔	Bypass aorto-iliaco	39.31.81↔	Sutura del tronco celiaco
39.25.12↔	Bypass aorto-femorale	39.31.82↔	Sutura dell'arteria gastrica
39.25.13↔	Bypass aorto-popliteo	39.31.83↔	Sutura dell'arteria epatica
39.25.14↔	Bypass aorto-crurale	39.31.84↔	Sutura dell'arteria splenica
39.25.19↔	Bypass aorto-iliaco-femorale, aortico, altro	39.31.85↔	Sutura dell'arteria renale
39.25.20↔	Bypass ilio-femorale, NAS	39.31.86↔	Sutura dell'arteria mesenterica
39.25.21↔	Bypass ilio-iliaco	39.31.87↔	Sutura dell'arteria lombare
39.25.22↔	Bypass ilio-femorale	39.31.88↔	Sutura dell'arteria iliaca
39.25.23↔	Bypass ilio-popliteo	39.31.89↔	Sutura di arterie addominali, altro
39.25.24↔	Bypass ilio-crurale	39.31.99↔	Sutura di arteria, altro
39.25.29↔	Bypass ilio-femorale, NAS	39.49.00↔	Altra revisione di interventi vascolari, NAS
39.25.30↔	Bypass otturatorio (extraanatomico)	39.49.10↔	Revisione di anastomosi vascolare
39.25.99↔	Bypass aorto-iliaco-femorale, altro	39.49.20↔	Revisione di impianto vascolare
39.26.00↔	Altri shunt o bypass vascolari intraaddominali, NAS	39.49.21↔	Sostituzione di impianto vascolare
39.26.10↔	Altri shunt o bypass vascolari intraaddominali, arterie viscerali	39.49.22↔	Rimozione di impianto vascolare
39.26.11↔	Altri shunt o bypass vascolari intraaddominali, aorta	39.49.30↔	Sostituzione di condotto cardiaco
39.26.12↔	Altri shunt o bypass vascolari intraaddominali, arteria renale	39.49.99↔	Altra revisione di interventi vascolari, altro
39.26.19↔	Altri shunt o bypass vascolari intraaddominali, altre arterie viscerali	39.51.00↔	Clipping di aneurismi, NAS
39.26.99↔	Altri shunt o bypass vascolari intraaddominali, altro	39.51.11↔	Clipping di aneurismi intracranici
39.27.00↔	Arteriovenostomia per dialisi renale, NAS	39.51.99↔	Clipping di aneurismi, altro
39.27.10↔	Fistola arteriovenosa per emodialisi	39.52.00↔	Altra riparazione di aneurismi, NAS
39.27.11↔	Fistola arteriovenosa di materiale allogenico o alloplastico per emodialisi	39.52.10↔	Altra riparazione di aneurismi di vasi del capo e del collo, NAS
39.27.99↔	Arteriovenostomia per dialisi renale, altro	39.52.11↔	Altra riparazione di aneurismi di vasi intracranici
39.28↔	Bypass vascolare extracranico-intracranico (EC-IC)	39.52.19↔	Altra riparazione di aneurismi di vasi del capo e del collo, altro
		39.52.20↔	Altra riparazione di aneurismi dell'aorta, NAS
		39.52.21↔	Altra riparazione chirurgica a cielo aperto di aneurismi dell'aorta ascendente, dell'arco aortico e dell'aorta toracica

39.52.22↔	Altra riparazione chirurgica a cielo aperto di aneurismi dell'aorta addominale	39.57.40↔	Riparazione di arterie addominali con patch sintetico, NAS
39.52.29↔	Altra riparazione di aneurismi dell'aorta, altro	39.57.41↔	Riparazione dell'aorta addominale con patch sintetico
39.52.99↔	Altra riparazione di aneurismi, altro	39.57.42↔	Riparazione del tronco celiaco con patch sintetico
39.54.00↔	Intervento di dissezione dell'aorta (re-entry), NAS	39.57.43↔	Riparazione dell'arteria gastrica con patch sintetico
39.54.10↔	Intervento di dissezione dell'aorta (re-entry), aorta toracica	39.57.44↔	Riparazione dell'arteria epatica con patch sintetico
39.54.20↔	Intervento di dissezione dell'aorta (re-entry), aorta addominale	39.57.45↔	Riparazione dell'arteria splenica con patch sintetico
39.54.99↔	Intervento di dissezione dell'aorta (re-entry), altro	39.57.46↔	Riparazione dell'arteria renale con patch sintetico
39.56.00↔	Riparazione di vaso sanguigno con patch tissutale, NAS	39.57.47↔	Riparazione dell'arteria mesenterica con patch sintetico
39.56.10↔	Riparazione di vaso sanguigno del capo e del collo con patch tissutale, NAS	39.57.48↔	Riparazione dell'arteria iliaca con patch sintetico
39.56.11↔	Riparazione di vasi intracranici con patch tissutale	39.57.49↔	Riparazione di arterie addominali con patch sintetico, altro
39.56.12↔	Riparazione della vena giugulare con patch tissutale	39.57.50↔	Riparazione di vene addominali con patch sintetico, NAS
39.56.19↔	Riparazione di vaso sanguigno del capo e del collo con patch tissutale, altro	39.57.51↔	Riparazione della vena cava inferiore con patch sintetico
39.56.20↔	Riparazione di vasi dell'arto superiore con patch tissutale, NAS	39.57.52↔	Riparazione della vena iliaca con patch sintetico
39.56.21↔	Riparazione di arterie dell'arto superiore con patch tissutale	39.57.59↔	Riparazione di vene addominali con patch sintetico, altro
39.56.22↔	Riparazione della vena succlavia, vena ascellare e vena brachiocefalica con patch tissutale	39.57.60↔	Riparazione di vasi dell'arto inferiore con patch sintetico, NAS
39.56.23↔	Riparazione di altre vene profonde dell'arto superiore con patch tissutale	39.57.61↔	Riparazione di arterie dell'arto inferiore con patch sintetico
39.56.29↔	Riparazione di vasi dell'arto superiore con patch tissutale, altro	39.57.62↔	Riparazione della vena femorale e vena poplitea con patch sintetico
39.56.30↔	Riparazione di vasi toracici con patch tissutale, NAS	39.57.63↔	Riparazione di altre vene profonde dell'arto inferiore con patch sintetico
39.56.31↔	Riparazione dell'aorta toracica con patch tissutale	39.57.64↔	Riparazione di vene superficiali della coscia con patch sintetico
39.56.32↔	Riparazione della vena polmonare con patch tissutale	39.57.69↔	Riparazione di vasi dell'arto inferiore con patch sintetico, altro
39.56.33↔	Riparazione della vena cava superiore con patch tissutale	39.57.99↔	Riparazione di vaso sanguigno con patch sintetico, altro
39.56.39↔	Riparazione di vasi toracici con patch tissutale, altro	39.58↔	Riparazione di vaso sanguigno con patch di tipo non specificato
39.56.40↔	Riparazione di arterie addominali con patch tissutale, NAS	39.59.00↔	Altra riparazione di vasi, NAS
39.56.41↔	Riparazione dell'aorta addominale con patch tissutale	39.59.10↔	Trasposizione di arterie, NAS
39.56.42↔	Riparazione del tronco celiaco con patch tissutale	39.59.11↔	Trasposizione del tratto extracranico dell'arteria vertebrale
39.56.43↔	Riparazione dell'arteria gastrica con patch tissutale	39.59.12↔	Trasposizione di altre arterie extracraniche del capo e del collo
39.56.44↔	Riparazione dell'arteria epatica con patch tissutale	39.59.13↔	Trasposizione di arterie dell'arto superiore
39.56.45↔	Riparazione dell'arteria splenica con patch tissutale	39.59.14↔	Trasposizione di arterie toraciche
39.56.46↔	Riparazione dell'arteria renale con patch tissutale	39.59.15↔	Trasposizione dell'arteria gastrica, arteria epatica e arteria splenica
39.56.47↔	Riparazione dell'arteria mesenterica con patch tissutale	39.59.16↔	Trasposizione dell'arteria renale
39.56.48↔	Riparazione dell'arteria iliaca con patch tissutale	39.59.17↔	Trasposizione dell'arteria mesenterica
39.56.49↔	Riparazione di arterie addominali con patch tissutale, altro	39.59.18↔	Trasposizione di altre arterie viscerali
39.56.50↔	Riparazione di vene addominali con patch tissutale, NAS	39.59.19↔	Trasposizione dell'arteria iliaca
39.56.51↔	Riparazione della vena cava inferiore con patch tissutale	39.59.20↔	Trasposizione di altre arterie addominali
39.56.52↔	Riparazione della vena iliaca con patch tissutale	39.59.21↔	Trasposizione di arterie dell'arto inferiore
39.56.59↔	Riparazione di vene addominali con patch tissutale, altro	39.59.29↔	Trasposizione di arterie, altro
39.56.60↔	Riparazione di vasi dell'arto inferiore con patch tissutale, NAS	39.59.30↔	Altra riparazione di vasi del capo e del collo, NAS
39.56.61↔	Riparazione di arterie dell'arto inferiore con patch tissutale	39.59.31↔	Altra riparazione di vasi intracranici
39.56.62↔	Riparazione della vena femorale e vena poplitea con patch tissutale	39.59.32↔	Altra riparazione del tratto extracranico dell'arteria vertebrale
39.56.63↔	Riparazione di altre vene profonde dell'arto inferiore con patch tissutale	39.59.33↔	Altra riparazione di arterie extracraniche del capo e del collo, altro
39.56.64↔	Riparazione di vene superficiali della coscia con patch tissutale	39.59.34↔	Altra riparazione della vena giugulare
39.56.69↔	Riparazione di vasi dell'arto inferiore con patch tissutale, altro	39.59.39↔	Altra riparazione di vasi del capo e del collo, altro
39.56.99↔	Riparazione di vaso sanguigno con patch tissutale, altro	39.59.40↔	Altra riparazione di vasi dell'arto superiore, NAS
39.57.00↔	Riparazione di vaso sanguigno con patch sintetico, NAS	39.59.41↔	Altra riparazione di arterie dell'arto superiore, NAS
39.57.10↔	Riparazione di vaso sanguigno del capo e del collo con patch sintetico, NAS	39.59.42↔	Altra riparazione della vena succlavia, vena ascellare e vena brachiocefalica
39.57.11↔	Riparazione di vasi intracranici con patch sintetico	39.59.48↔	Altra riparazione di altre vene profonde dell'arto superiore
39.57.12↔	Riparazione di arterie extracraniche del capo e del collo con patch sintetico	39.59.49↔	Altra riparazione di vasi dell'arto superiore, altro
39.57.13↔	Riparazione della vena giugulare con patch sintetico	39.59.50↔	Altra riparazione di vasi toracici, NAS
39.57.19↔	Riparazione di vaso sanguigno del capo e del collo con patch sintetico, altro	39.59.51↔	Altra riparazione dell'aorta toracica
39.57.20↔	Riparazione di vasi dell'arto superiore con patch sintetico, NAS	39.59.52↔	Altra riparazione dell'arteria polmonare
39.57.21↔	Riparazione di arterie dell'arto superiore con patch sintetico	39.59.53↔	Altra riparazione di arterie toraciche, altro
39.57.22↔	Riparazione della vena succlavia, vena ascellare e vena brachiocefalica con patch sintetico	39.59.54↔	Altra riparazione della vena polmonare
39.57.23↔	Riparazione di altre vene profonde dell'arto superiore con patch sintetico	39.59.55↔	Altra riparazione della vena cava superiore
39.57.29↔	Riparazione di vasi dell'arto superiore con patch sintetico, altro	39.59.59↔	Altra riparazione di vasi toracici, altro
39.57.30↔	Riparazione di vaso toracico con patch sintetico, NAS	39.59.60↔	Altra riparazione di arterie addominali, NAS
39.57.31↔	Riparazione dell'aorta toracica con patch sintetico	39.59.61↔	Altra riparazione dell'aorta addominale
39.57.32↔	Riparazione della vena polmonare con patch sintetico	39.59.62↔	Altra riparazione del tronco celiaco
39.57.33↔	Riparazione della vena cava superiore con patch sintetico	39.59.63↔	Altra riparazione dell'arteria gastrica
39.57.39↔	Riparazione di vaso toracico con patch sintetico, altro	39.59.64↔	Altra riparazione dell'arteria epatica
		39.59.65↔	Altra riparazione dell'arteria splenica
		39.59.66↔	Altra riparazione dell'arteria renale
		39.59.67↔	Altra riparazione dell'arteria mesenterica
		39.59.68↔	Altra riparazione dell'arteria iliaca
		39.59.69↔	Altra riparazione di arterie addominali, altro
		39.59.70↔	Altra riparazione di vene addominali, NAS

39.59.71↔	Altra riparazione della vena cava inferiore	43.6x.10↔	Pilorectomia con anastomosi duodenale
39.59.72↔	Altra riparazione della vena iliaca	43.6x.20↔	Tipo Billroth I
39.59.79↔	Altra riparazione di vene addominali, altro	43.6x.99↔	Gastrectomia parziale con anastomosi duodenale, altro
39.59.80↔	Altra riparazione di vasi dell'arto inferiore, NAS	43.7x.00↔	Gastrectomia parziale con anastomosi digiunale, NAS
39.59.81↔	Altra riparazione di arterie dell'arto inferiore	43.7x.10↔	Gastrectomia parziale (asportazione di 2/3) con anastomosi digiunale
39.59.82↔	Altra riparazione della vena femorale	43.7x.20↔	Gastrectomia parziale (asportazione di 4/5) con anastomosi digiunale
39.59.83↔	Altra riparazione della vena poplitea	43.7x.99↔	Gastrectomia parziale con anastomosi digiunale, altro
39.59.88↔	Altra riparazione di altre vene profonde dell'arto inferiore	43.81↔	Gastrectomia parziale con trasposizione digiunale
39.59.89↔	Altra riparazione di vasi dell'arto inferiore, altro	43.89.00↔	Altra gastrectomia parziale, NAS
39.59.90↔	Altra riparazione di vasi, valvuloplastica venosa	43.89.10↔	Resezione segmentaria dello stomaco
39.59.99↔	Altra riparazione di vasi, altro	43.89.20↔	Diversione biliopancreatica dello stomaco secondo Scopinaro, chirurgica a cielo aperto
39.73.00↔	Impianto endovascolare di protesi nell'aorta toracica, NAS	43.89.21↔	Diversione biliopancreatica dello stomaco secondo Scopinaro, per via laparoscopica
39.73.10↔	Impianto endovascolare di protesi nell'aorta toracica, senza fenestrazione o diramazione	43.89.30↔	Diversione biliopancreatica dello stomaco con switch duodenale, chirurgica a cielo aperto
39.73.11↔	Impianto endovascolare di protesi nell'aorta toracica, con fenestrazione o diramazione	43.89.31↔	Diversione biliopancreatica dello stomaco con switch duodenale, per via laparoscopica
39.73.20↔	Impianto endovascolare di protesi nell'aorta toracoaddominale, NAS	43.89.40↔	Sleeve resection, chirurgica a cielo aperto
39.73.99↔	Impianto endovascolare di protesi nell'aorta toracica, altro	43.89.41↔	Sleeve resection, per via laparoscopica
39.77.00↔	Intervento percutaneo transluminale ed endovascolare su vaso (i) intracranico(i), NAS	43.89.50↔	Switch duodenale a seguito di sleeve resection (intervento secondario), chirurgico a cielo aperto
39.77.10↔	Angioplastica percutanea di vaso(i) intracranico(i) con palloncino	43.89.51↔	Switch duodenale a seguito di sleeve resection (intervento secondario), per via laparoscopica
39.77.20↔	Angioplastica percutanea di vaso(i) intracranico(i) con lama	43.89.90↔	Altra gastrectomia parziale atipica
39.77.30↔	Angioplastica percutanea di vaso(i) intracranico(i) con laser	43.89.99↔	Altra gastrectomia parziale, altro
39.77.40↔	Aterectomia percutanea di vaso(i) intracranico(i)	43.91↔	Gastrectomia totale con interposizione intestinale
39.77.60↔	Trombectomia percutanea di vaso(i) intracranico(i), NAS	43.99↔	Altra gastrectomia totale
39.77.61↔	Trombectomia percutanea rotazionale di vaso(i) intracranico(i)	44.31↔	Bypass gastrico alto
39.77.62↔	Trombectomia percutanea di vaso(i) intracranico(i) con stent	44.38↔	Gastroenterostomia laparoscopica
39.77.69↔	Trombectomia percutanea di vaso(i) intracranico(i), altro	44.39↔	Altra gastroenterostomia
39.77.99↔	Intervento endovascolare percutaneo transluminale su vaso(i) intracranico(i), altro	44.42↔	Sutura di ulcera duodenale
42.40↔	Esofagectomia, NAS	44.5x.00↔	Revisione di anastomosi gastrica, NAS
42.41.00↔	Esofagectomia parziale, NAS	44.5x.10↔	Revisione di anastomosi gastrica a seguito di intervento tipo Billroth I o II
42.41.10↔	Esofagectomia parziale, senza ricostituzione della continuità	44.5x.20↔	Revisione di anastomosi gastrica a seguito di intervento Roux-en-Y o con interposizione intestinale
42.41.20↔	Esofagectomia parziale, con ricostituzione della continuità	44.5x.99↔	Revisione di anastomosi gastrica, altro
42.41.99↔	Esofagectomia parziale, altro	44.63.00↔	Chiusura di altra fistola gastrica, NAS
42.42.00↔	Esofagectomia totale, NAS	44.63.11↔	Chiusura di altra fistola gastrica, chirurgica a cielo aperto
42.42.10↔	Esofagectomia totale, senza ricostituzione della continuità	44.63.12↔	Chiusura di altra fistola gastrica, per via laparoscopica
42.42.20↔	Esofagectomia totale, con ricostituzione della continuità, transmediastinica	44.63.99↔	Chiusura di altra fistola gastrica, altro
42.42.21↔	Esofagectomia totale, con ricostituzione della continuità, per via toracoaddominale	45.51↔	Isolamento di segmento dell'intestino tenue
42.42.29↔	Esofagectomia totale, con ricostituzione della continuità, per altra via	45.52↔	Isolamento di segmento dell'intestino crasso
42.42.99↔	Esofagectomia totale, altro	45.61↔	Resezione segmentaria multipla dell'intestino tenue
42.51.00↔	Esofago-esofagostomia intratoracica, NAS	45.62↔	Altra resezione parziale dell'intestino tenue
42.51.10↔	Esofago-esofagostomia intratoracica, Ricostruzione del passaggio esofageo per atresia e riparazione di fistola tracheoesofagea congenita	45.63.00↔	Rimozione totale dell'intestino tenue, NAS
42.51.99↔	Esofago-esofagostomia intratoracica, altro	45.63.99↔	Rimozione totale dell'intestino tenue, altro
42.52↔	Esofago-gastrostomia intratoracica	45.71↔	Resezione segmentaria multipla dell'intestino crasso
42.53↔	Anastomosi esofagea intratoracica con interposizione di intestino tenue	45.73↔	Emicolectomia destra
42.54↔	Altra esofago-enteranastomosi intratoracica	45.74↔	Resezione del colon trasverso
42.55↔	Anastomosi esofagea intratoracica con interposizione di colon	45.75↔	Emicolectomia sinistra
42.56↔	Altra esofagocolostomia intratoracica	45.76↔	Sigmoidectomia
42.58↔	Anastomosi esofagea intratoracica con altra interposizione	45.79.00↔	Altra asportazione parziale dell'intestino crasso, NAS
42.59↔	Altra anastomosi esofagea intratoracica	45.79.10↔	Resezione segmentaria dell'intestino crasso
42.61↔	Esofago-esofagostomia presternale	45.79.11↔	Resezione segmentaria multipla dell'intestino crasso
42.62↔	Esofago-gastrostomia presternale	45.79.12↔	Colectomia subtotale
42.63↔	Anastomosi esofagea presternale con interposizione di intestino tenue	45.79.20↔	Resezione allargata del sigma
42.64↔	Altra esofagoenterostomia presternale	45.79.21↔	Emicolectomia allargata destra e sinistra
42.65↔	Anastomosi esofagea presternale con interposizione di colon	45.79.22↔	Colectomia subtotale allargata
42.66↔	Altra esofagocolostomia presternale	45.79.29↔	Altra asportazione parziale allargata dell'intestino crasso
42.68↔	Altra anastomosi esofagea presternale con interposizione	45.79.99↔	Altra asportazione parziale dell'intestino crasso, altro
42.69↔	Altra anastomosi presternale dell'esofago	45.8x.00↔	Colectomia totale intra-addominale, NAS
42.85↔	Riparazione di stenosi esofagea	45.8x.20↔	Colectomia totale intra-addominale, Colectomia totale allargata
42.87↔	Altro innesto dell'esofago	45.8x.30↔	Colectomia totale intra-addominale, Coloproctectomia totale allargata
43.5↔	Gastrectomia parziale, con anastomosi esofagea	45.8x.99↔	Colectomia totale intra-addominale, altro
43.6x.00↔	Gastrectomia parziale con anastomosi duodenale, NAS	45.91↔	Anastomosi intestinale tenue-tenue
		45.92↔	Anastomosi dell'intestino tenue al moncone rettale

45.93↔	Altra anastomosi intestinale tenue-crasso	50.29.10↔	Distruzione percutanea di lesione del fegato, NAS
45.94↔	Anastomosi intestinale crasso-crasso	50.29.11↔	Distruzione percutanea di lesione del fegato mediante iniezione di alcol
45.95↔	Anastomosi all'ano	50.29.12↔	Distruzione percutanea di lesione del fegato mediante termoterapia
46.13↔	Colostomia permanente	50.29.13↔	Distruzione percutanea di lesione del fegato mediante crioterapia
46.23↔	Altra ileostomia permanente	50.29.14↔	Distruzione percutanea di lesione del fegato mediante laser
46.33↔	Confezione di duodenostomia	50.29.19↔	Distruzione percutanea di lesione del fegato, altro
46.34↔	Confezione di digiunostomia chirurgica a cielo aperto	50.29.99↔	Altra distruzione di lesione del fegato, altro
46.39.00↔	Altra enterostomia, NAS	50.3x.00↔	Lobectomia del fegato NAC
46.39.10↔	Altra enterostomia, Confezione di anastomosi secondo Bishop-Koop	50.3x.01↔	Lobectomia, emiepatectomia, resezione di più segmenti epatici, eccetto che per trapianto
46.39.99↔	Altra enterostomia, altro	50.3x.08↔	Resezione segmentale, altra o NAS resezione anatomica del fegato, eccetto che per trapianto
46.99.10↔	Decompressione dell'intestino	50.3x.11↔	Lobectomia, emiepatectomia, resezione di più segmenti epatici, per trapianto da vivente
46.99.51↔	Inserzione o sostituzione di una protesi non autoespandente nell'intestino, chirurgica a cielo aperto	50.3x.18↔	Altra o NAS resezione anatomica del fegato, per trapianto
46.99.52↔	Inserzione o sostituzione di una protesi non autoespandente nell'intestino, per via laparoscopica	50.4x.00↔	Epatectomia totale, NAS
46.99.61↔	Inserzione o sostituzione di una protesi autoespandente nell'intestino, chirurgica a cielo aperto	50.4x.99↔	Epatectomia totale, altro
46.99.62↔	Inserzione o sostituzione di una protesi autoespandente nell'intestino, per via laparoscopica	50.61.00↔	Chiusura di lacerazione del fegato, NAS
46.99.71↔	Rimozione di protesi dell'intestino, chirurgica a cielo aperto	50.61.10↔	Chiusura di lacerazione del fegato mediante sutura
46.99.72↔	Rimozione di protesi dell'intestino, per via laparoscopica	50.61.11↔	Chiusura di lacerazione del fegato mediante tamponamento
46.99.80↔	Sezione delle briglie di Ladd	50.61.12↔	Chiusura di lacerazione del fegato mediante omentoplastica
46.99.91↔	Altri interventi sull'intestino, chirurgici a cielo aperto	50.61.99↔	Chiusura di lacerazione del fegato, altro
46.99.92↔	Altri interventi sull'intestino, per via laparoscopica	51.32↔	Anastomosi fra colecisti e intestino
48.1↔	Proctostomia	51.34↔	Anastomosi fra colecisti e stomaco
48.41↔	Resezione sottomucosa del retto (secondo Soave)	51.35↔	Altra anastomosi della colecisti
48.49↔	Altra resezione del retto con pull-through	51.36↔	Coledocoenterostomia
48.5x.00↔	Resezione del retto per via addominoperineale, NAS	51.37↔	Anastomosi fra dotto epatico e tratto gastrointestinale
48.5x.10↔	Resezione del retto per via addominoperineale, addominosacrale e (sacro)perineale	51.39↔	Altra anastomosi di dotti biliari
48.5x.11↔	Resezione allargata del retto per via addominoperineale e addominosacrale	52.51.00↔	Pancreatectomia prossimale, NAS
48.5x.99↔	Resezione del retto per via addominoperineale, altro	52.51.10↔	Pancreatectomia prossimale, con conservazione del piloro
48.61↔	Rettosigmoidectomia transsacrale	52.51.20↔	Pancreatectomia prossimale, con conservazione del duodeno
48.62↔	Resezione anteriore del retto con contemporanea colostomia	52.51.99↔	Pancreatectomia prossimale, altro
48.63.00↔	Altra resezione anteriore del retto, NAS	52.52↔	Pancreatectomia distale
48.63.10↔	Altra resezione anteriore del retto, Resezione anteriore allargata	52.53↔	Pancreatectomia sub-totale radicale
48.63.99↔	Altra resezione anteriore del retto, altro	52.59↔	Altra pancreatectomia parziale
48.64.00↔	Resezione posteriore del retto, NAS	52.6x.00↔	Pancreatectomia totale, NAS
48.64.10↔	Resezione posteriore del retto, Resezione posteriore del retto con enterostomia e chiusura a fondo cieco	52.6x.99↔	Pancreatectomia totale, altro
48.64.99↔	Resezione posteriore del retto, altro	52.7↔	Pancreaticoduodenectomia radicale
48.65↔	Resezione del retto secondo Duhamel	52.96↔	Anastomosi del pancreas
48.69.00↔	Altra resezione del retto, NAS	57.71.00↔	Cistectomia radicale, NAS
48.69.10↔	Altra resezione del retto con enterostomia e chiusura a fondo cieco	57.71.10↔	Cistectomia radicale, senza uretrectomia, nel maschio, chirurgica a cielo aperto
48.69.11↔	Altra resezione del retto senza conservazione dello sfintere	57.71.11↔	Cistectomia radicale, senza uretrectomia, nel maschio, per via laparoscopica
48.69.99↔	Altra resezione del retto, altro	57.71.20↔	Cistectomia radicale, con uretrectomia, nel maschio, chirurgica a cielo aperto
48.74↔	Retto-rettostomia	57.71.21↔	Cistectomia radicale, con uretrectomia, nel maschio, per via laparoscopica
49.74↔	Transposizione del muscolo gracile per incontinenza anale	57.71.30↔	Cistectomia radicale, senza uretrectomia, nella donna, chirurgica a cielo aperto
50.21↔	Marsupializzazione di lesione del fegato	57.71.31↔	Cistectomia radicale, senza uretrectomia, nella donna, per via laparoscopica
50.22.00↔	Epatectomia parziale, NAS	57.71.40↔	Cistectomia radicale, con uretrectomia, nella donna, chirurgica a cielo aperto
50.22.10↔	Epatectomia parziale, Epatectomia parziale percutanea (asportazione locale, resezione di endocisti, resezione a cuneo)	57.71.41↔	Cistectomia radicale, con uretrectomia, nella donna, per via laparoscopica
50.22.20↔	Epatectomia parziale, Resezione di endocisti, chirurgica a cielo aperto	57.71.50↔	Cistectomia radicale, svuotamento pelvico (esenterazione) nel maschio, chirurgica a cielo aperto
50.22.21↔	Epatectomia parziale, Resezione di endocisti, per via laparoscopica	57.71.51↔	Cistectomia radicale, svuotamento pelvico (esenterazione) nel maschio, per via laparoscopica
50.22.30↔	Epatectomia parziale, Resezione a cuneo, chirurgica a cielo aperto	57.71.99↔	Cistectomia radicale, altro
50.22.31↔	Epatectomia parziale, Resezione a cuneo, per via laparoscopica	57.87.00↔	Ricostruzione della vescica, NAS
50.22.40↔	Epatectomia parziale, Resezione di un segmento epatico	57.87.10↔	Ricostruzione della vescica con ileo, colon o stomaco, chirurgica a cielo aperto
50.22.41↔	Epatectomia parziale, Resezione di più segmenti epatici non adiacenti	57.87.11↔	Ricostruzione della vescica con ileo, colon o stomaco, per via laparoscopica
50.22.42↔	Epatectomia parziale, Epatectomia parziale per trapianto	57.87.20↔	Conversione di altra derivazione urinaria sopravvescicale in neovescica, chirurgica a cielo aperto
50.22.99↔	Epatectomia parziale, altro		
50.23↔	Escissione aperta di lesione o tessuto epatico		
50.25↔	Escissione laparoscopica di lesione o tessuto epatico		
50.26↔	Escissione altra e non specificata di lesione o tessuto epatico		
50.29.00↔	Altra distruzione di lesione del fegato, NAS		

57.87.21↔	Conversione di altra derivazione urinaria sopravvescicale in neovescica, per via laparoscopica	78.49.42↔	Ricostruzione complessa della colonna vertebrale (es. per scoliosi), mediante epifisiodesi per equilibrare la crescita con staffe di lega a memoria di forma [Shape Memory Alloy (SMA)-Staples], 3 staffe
57.87.30↔	Cistoplastica riduttiva, chirurgica a cielo aperto	78.49.43↔	Ricostruzione complessa della colonna vertebrale (es. per scoliosi), mediante epifisiodesi per equilibrare la crescita con staffe di lega a memoria di forma [Shape Memory Alloy (SMA)-Staples], 4 staffe
57.87.31↔	Cistoplastica riduttiva, per via laparoscopica	78.49.44↔	Ricostruzione complessa della colonna vertebrale (es. per scoliosi), mediante epifisiodesi per equilibrare la crescita con staffe di lega a memoria di forma [Shape Memory Alloy (SMA)-Staples], 5 staffe
57.87.40↔	Ampliamento della vescica, chirurgica a cielo aperto	78.49.45↔	Ricostruzione complessa della colonna vertebrale (es. per scoliosi), mediante epifisiodesi per equilibrare la crescita con staffe di lega a memoria di forma [Shape Memory Alloy (SMA)-Staples], 6 staffe
57.87.41↔	Ampliamento della vescica, per via laparoscopica	78.49.46↔	Ricostruzione complessa della colonna vertebrale (es. per scoliosi), mediante epifisiodesi per equilibrare la crescita con staffe di lega a memoria di forma [Shape Memory Alloy (SMA)-Staples], 7 staffe
57.87.99↔	Ricostruzione della vescica, altro	78.49.47↔	Ricostruzione complessa della colonna vertebrale (es. per scoliosi), mediante epifisiodesi per equilibrare la crescita con staffe di lega a memoria di forma [Shape Memory Alloy (SMA)-Staples], 8 staffe
68.8↔	Eviscerazione pelvica	78.49.48↔	Ricostruzione complessa della colonna vertebrale (es. per scoliosi), mediante epifisiodesi per equilibrare la crescita con staffe di lega a memoria di forma [Shape Memory Alloy (SMA)-Staples], 9 staffe
71.5↔	Vulvectomia radicale	78.49.4a↔	Ricostruzione complessa della colonna vertebrale (es. per scoliosi), mediante epifisiodesi per equilibrare la crescita con staffe di lega a memoria di forma [Shape Memory Alloy (SMA)-Staples], 10 staffe
76.44.00↔	Ostectomia totale di altre ossa facciali con contemporanea ricostruzione, NAS	78.49.4b↔	Ricostruzione complessa della colonna vertebrale (es. per scoliosi), mediante epifisiodesi per equilibrare la crescita con staffe di lega a memoria di forma [Shape Memory Alloy (SMA)-Staples], 11 staffe
76.44.10↔	Ostectomia totale di altre ossa facciali, Ricostruzione mediante innesto con anastomosi microvascolare	78.49.4c↔	Ricostruzione complessa della colonna vertebrale (es. per scoliosi), mediante epifisiodesi per equilibrare la crescita con staffe di lega a memoria di forma [Shape Memory Alloy (SMA)-Staples], 12 staffe
76.44.11↔	Ostectomia totale di altre ossa facciali, Ricostruzione mediante innesto non vascolarizzato	78.49.4d↔	Ricostruzione complessa della colonna vertebrale (es. per scoliosi), mediante epifisiodesi per equilibrare la crescita con staffe di lega a memoria di forma [Shape Memory Alloy (SMA)-Staples], 13 e più staffe
76.44.19↔	Ostectomia totale di altre ossa facciali con altra ricostruzione	78.49.4e↔	Ricostruzione complessa della colonna vertebrale (es. per scoliosi) mediante epifisiodesi dorso-ventrale
76.44.99↔	Ostectomia totale di altre ossa facciali con contemporanea ricostruzione, altro	78.49.4f↔	Ricostruzione complessa della colonna vertebrale (es. per scoliosi) mediante epifisiodesi monolaterale con fusione vertebrale dorsale
76.46.00↔	Altra ricostruzione di altre ossa facciali, NAS	78.49.4g↔	Ricostruzione complessa della colonna vertebrale (es. per scoliosi) mediante epifisiodesi bilaterale con fusione vertebrale dorsale
76.46.10↔	Altra ricostruzione di altre ossa facciali, Ricostruzione mediante innesto con anastomosi microvascolare	78.49.57↔	Spondilodesi correttiva (es. per scoliosi) con strumentazione anteriore, senza stabilità primaria, da 3 a 6 segmenti
76.46.99↔	Altra ricostruzione di altre ossa facciali, altro	78.49.58↔	Spondilodesi correttiva (es. per scoliosi) con strumentazione anteriore, senza stabilità primaria, da 7 a 10 segmenti
77.91.00↔	Ostectomia totale della scapola, della clavicola, delle coste e dello sterno, NAS	78.49.59↔	Spondilodesi correttiva (es. per scoliosi) con strumentazione anteriore o posteriore, altro
77.91.10↔	Ostectomia totale della scapola e della clavicola	78.49.5a↔	Spondilodesi correttiva (es. per scoliosi) con strumentazione anteriore, senza stabilità primaria, 11 e più segmenti
77.91.11↔	Ostectomia totale di una costa	78.49.5b↔	Spondilodesi correttiva (es. per scoliosi) con strumentazione anteriore, con stabilità primaria, da 3 a 6 segmenti
77.91.12↔	Ostectomia totale di una costa cervicale	78.49.5c↔	Spondilodesi correttiva (es. per scoliosi) con strumentazione anteriore, con stabilità primaria, da 7 a 10 segmenti
77.91.13↔	Ostectomia totale dello sterno	78.49.5d↔	Spondilodesi correttiva (es. per scoliosi) con strumentazione anteriore, con stabilità primaria, 11 e più segmenti
77.91.99↔	Ostectomia totale della scapola, della clavicola, delle coste e dello sterno, altro	78.49.60↔	Spondilodesi correttiva (es. per scoliosi) con strumentazione combinata anteriore e posteriore, NAS
78.49.20↔	Sostituzione di vertebre (es. per cifosi), NAS	78.49.61↔	Spondilodesi correttiva (es. per scoliosi) con strumentazione combinata anteriore e posteriore, senza stabilità primaria, da 3 a 6 segmenti
78.49.21↔	Sostituzione di vertebre con impianto (es. per cifosi): 1 vertebra	78.49.62↔	Spondilodesi correttiva (es. per scoliosi) con strumentazione combinata anteriore e posteriore, senza stabilità primaria, da 7 a 10 segmenti
78.49.22↔	Sostituzione di vertebre con impianto (es. per cifosi): 2 vertebre		
78.49.23↔	Sostituzione di vertebre con impianto (es. per cifosi): 3 vertebre		
78.49.24↔	Sostituzione di vertebre con impianto (es. per cifosi): 4 vertebre		
78.49.25↔	Sostituzione di vertebre con impianto (es. per cifosi): 5 o più vertebre		
78.49.26↔	Sostituzione di vertebre con altro materiale (es. per cifosi), 1 vertebra		
78.49.27↔	Sostituzione di vertebre con altro materiale (es. per cifosi), 2 vertebre		
78.49.28↔	Sostituzione di vertebre con altro materiale (es. per cifosi), 3 vertebre		
78.49.29↔	Sostituzione di vertebre (es. per cifosi), altro		
78.49.2a↔	Sostituzione di vertebre con altro materiale (es. per cifosi), 4 o più vertebre		
78.49.31↔	Ricostruzione complessa della colonna vertebrale (es. per cifosi) con innesto anteriore di sostegno		
78.49.32↔	Ricostruzione complessa della colonna vertebrale (es. per cifosi) mediante cifosectomia (es. secondo Lindseth-Selzer)		
78.49.33↔	Ricostruzione complessa della colonna vertebrale (es. per cifosi) mediante correzione dorsale senza release ventrale		
78.49.34↔	Ricostruzione complessa della colonna vertebrale (es. per cifosi) mediante correzione dorsale con release ventrale		
78.49.35↔	Ricostruzione complessa della colonna vertebrale (es. per cifosi) mediante correzione dorso-ventrale		
78.49.36↔	Columnotomia e spondilodesi lordosizzante plurisegmentaria dorsale (DLS) secondo Zielke (es. per cifosi)		
78.49.37↔	Columnotomia e osteotomia transpeduncolare di sottrazione (es. secondo Thomasen o Hsu-Yau-Leong) (es. per cifosi)		
78.49.38↔	Columnotomia e spondilodesi lordosizzante monosegmentaria cervico-toracica (es. secondo Mason, Urist o Simmons) (es. per cifosi)		
78.49.40↔	Ricostruzione complessa della colonna vertebrale (es. per scoliosi), mediante epifisiodesi per equilibrare la crescita con staffe di lega a memoria di forma [Shape Memory Alloy (SMA)-Staples], 1 staffa		
78.49.41↔	Ricostruzione complessa della colonna vertebrale (es. per scoliosi), mediante epifisiodesi per equilibrare la crescita con staffe di lega a memoria di forma [Shape Memory Alloy (SMA)-Staples], 2 staffe		

78.49.63↔	Spondilodiosi correttiva (es. per scoliosi) con strumentazione combinata anteriore e posteriore, senza stabilità primaria, 11 e più segmenti	81.55.00↔	Revisione di protesi del ginocchio, NAS
78.49.64↔	Spondilodiosi correttiva (es. per scoliosi) con strumentazione combinata anteriore e posteriore, con stabilità primaria, da 3 a 6 segmenti	81.55.10↔	Revisione di protesi del ginocchio, senza sostituzione
78.49.65↔	Spondilodiosi correttiva (es. per scoliosi) con strumentazione combinata anteriore e posteriore, con stabilità primaria, da 7 a 10 segmenti	81.55.11↔	Revisione di protesi del ginocchio e sostituzione di sostituto della rotula
78.49.66↔	Spondilodiosi correttiva (es. per scoliosi) con strumentazione combinata anteriore e posteriore, con stabilità primaria, 11 e più segmenti	81.55.12↔	Revisione di protesi del ginocchio e impianto di nuova endoprotesi di ginocchio
78.49.69↔	Spondilodiosi correttiva (es. per scoliosi) con strumentazione combinata anteriore e posteriore, altro	81.55.99↔	Revisione di protesi del ginocchio, altro
78.49.70↔	Ricostruzione complessa della colonna vertebrale, NAS	81.56↔	Sostituzione totale della tibiotarsica
78.49.71↔	Ricostruzione complessa della colonna vertebrale (es. per scoliosi) con strumentazione sottocutanea di Harrington (nel bambino)	81.59.00↔	Revisione di sostituzione articolare delle estremità inferiori, NAS
78.49.79↔	Ricostruzione complessa della colonna vertebrale, altro	81.59.10↔	Revisione di sostituzione articolare delle estremità inferiori, senza sostituzione
81.01↔	Artrodesi atlanto-epistrofea	81.59.11↔	Revisione e sostituzione di endoprotesi della caviglia
81.02↔	Altra artrodesi cervicale, approccio anteriore	81.59.12↔	Revisione e sostituzione di endoprotesi del tarso
81.03↔	Altra artrodesi cervicale, approccio posteriore	81.59.13↔	Revisione e sostituzione di endoprotesi dell'avampiede e delle dita dei piedi
81.04↔	Artrodesi dorsale e dorsolombare, approccio anteriore	81.59.99↔	Revisione di sostituzione articolare delle estremità inferiori, altro
81.05↔	Artrodesi dorsale e dorsolombare, approccio posteriore	81.62.00↔	Artrodesi o rifusione di 2-3 vertebre, NAS
81.06↔	Artrodesi delle vertebre lombari e lomboacrali, approccio anteriore	81.62.10↔	Artrodesi di 2 vertebre, dorsale
81.07↔	Artrodesi lombare e lomboacrale, approccio ai processi laterali trasversi	81.62.11↔	Artrodesi di 2 vertebre, combinata dorsale e ventrale, intercorporea
81.08↔	Artrodesi lombare e lomboacrale, con approccio posteriore	81.62.12↔	Artrodesi di 2 vertebre, ventrale, intercorporea
81.11↔	Fusione della caviglia	81.62.13↔	Artrodesi di 2 vertebre, dorsale, dinamica
81.12.00↔	Artrodesi triplice, NAS	81.62.20↔	Artrodesi di 3 vertebre, dorsale
81.12.10↔	Artrodesi dell'articolazione talocrurale e subtalare	81.62.21↔	Artrodesi di 3 vertebre, combinata dorsale e ventrale, intercorporea
81.12.11↔	Artrodesi dell'articolazione talocrurale, subtalare e di Chopart	81.62.22↔	Artrodesi di 3 vertebre, ventrale, intercorporea
81.12.12↔	Artrodesi dell'articolazione subtalare, due camere articolari	81.62.23↔	Artrodesi di 3 vertebre, dorsale, dinamica
81.12.13↔	Artrodesi dell'articolazione subtalare, tre camere articolari	81.62.99↔	Artrodesi o rifusione di 2-3 vertebre, altro
81.12.99↔	Artrodesi triplice, altro	81.63.00↔	Artrodesi o rifusione di 4-8 vertebre, NAS
81.22↔	Artrodesi del ginocchio	81.63.10↔	Artrodesi di 4 - 6 vertebre, dorsale
81.31↔	Rifusione atlanto-epistrofea	81.63.11↔	Artrodesi di 4 - 6 vertebre, combinata dorsale e ventrale, intercorporea
81.32↔	Rifusione di altre vertebre cervicali, approccio anteriore	81.63.12↔	Artrodesi di 4 - 6 vertebre, ventrale, intercorporea
81.33↔	Rifusione di altre vertebre cervicali, approccio posteriore	81.63.13↔	Artrodesi di 4 - 6 vertebre, dorsale, dinamica
81.34↔	Rifusione dorsale o dorsolombare, approccio anteriore	81.63.20↔	Artrodesi di 7 - 8 vertebre, dorsale
81.35↔	Rifusione dorsale o dorsolombare, approccio posteriore	81.63.21↔	Artrodesi di 7 - 8 vertebre, combinata dorsale e ventrale, intercorporea
81.36↔	Rifusione lombare o lomboacrale, approccio anteriore	81.63.22↔	Artrodesi di 7 - 8 vertebre, ventrale, intercorporea
81.37↔	Rifusione lombare o lomboacrale, approccio ai processi laterali trasversi	81.63.23↔	Artrodesi di 7 - 8 vertebre, dorsale, dinamica
81.38↔	Rifusione lombare o lomboacrale, approccio posteriore	81.63.99↔	Artrodesi o rifusione di 4-8 vertebre, altro
81.51.00↔	Sostituzione totale dell'anca, NAS	81.64.00↔	Artrodesi o rifusione di 9 e più vertebre, NAS
81.51.10↔	Sostituzione totale dell'anca, protesi speciale	81.64.10↔	Artrodesi di 9 e più vertebre, dorsale
81.51.99↔	Sostituzione totale dell'anca, altro	81.64.11↔	Artrodesi di 9 o più vertebre, combinata dorsale e ventrale, intercorporea
81.52.00↔	Sostituzione parziale dell'anca, NAS	81.64.99↔	Artrodesi o rifusione di 9 e più vertebre, altro
81.52.10↔	Sostituzione parziale dell'anca, Protesi della testa femorale e protesi biarticolata	81.65.00↔	Vertebroplastica, NAS
81.52.11↔	Sostituzione parziale dell'anca, Coppa di sostegno e protesi acetabolare snap-fit	81.65.10↔	Vertebroplastica, 1 corpo vertebrale
81.52.99↔	Sostituzione parziale dell'anca, altro	81.65.11↔	Vertebroplastica, 2 corpi vertebrali
81.53.00↔	Revisione d'endoprotesi di anca, NAS	81.65.12↔	Vertebroplastica, 3 corpi vertebrali
81.53.10↔	Revisione d'endoprotesi di anca, senza sostituzione	81.65.13↔	Vertebroplastica, 4 e più corpi vertebrali
81.53.11↔	Revisione di protesi d'anca di superficie e impianto di endoprotesi di anca	81.65.99↔	Vertebroplastica, altro
81.53.12↔	Revisione di protesi biarticolata e impianto di endoprotesi di anca	81.66.00↔	Cifoplastica, NAS
81.53.13↔	Revisione di altra protesi dell'anca e impianto di endoprotesi di anca	81.66.10↔	Cifoplastica, 1 corpo vertebrale
81.53.99↔	Revisione d'endoprotesi di anca, altro	81.66.11↔	Cifoplastica, 2 corpi vertebrali
81.54.00↔	Sostituzione totale del ginocchio, NAS	81.66.12↔	Cifoplastica, 3 corpi vertebrali
81.54.10↔	Protesi a slitta unicondylare del ginocchio	81.66.13↔	Cifoplastica, 4 e più corpi vertebrali
81.54.11↔	Protesi di superficie bicondylare del ginocchio	81.66.99↔	Cifoplastica, altro
81.54.12↔	Endoprotesi a cerniera del ginocchio	84.51.00↔	Inserzione di dispositivo intervertebrale d'artrodesi, NAS
81.54.13↔	Sostituzione della rotula del ginocchio	84.51.10↔	Inserzione di gabbie intercorporee, 1 segmento
81.54.14↔	Protesi speciale del ginocchio	84.51.11↔	Inserzione di gabbie intercorporee, 2 segmenti
81.54.99↔	Sostituzione totale del ginocchio, altro	84.51.12↔	Inserzione di gabbie intercorporee, 3 segmenti
		84.51.13↔	Inserzione di gabbie intercorporee, 4 o più segmenti
		84.51.99↔	Inserzione di dispositivo intervertebrale d'artrodesi, altro
		92.39.00↔	Altra radioterapia stereotassica, NAS
		92.39.01↔	Altra radioterapia ad alto voltaggio, irradiazione stereotassica, frazionata, cerebrale, NAS
		92.39.11↔	Altra radioterapia ad alto voltaggio, irradiazione stereotassica, frazionata, extracerebrale, NAS
		92.39.20↔	Altra radioterapia ad alto voltaggio, irradiazione stereotassica, frazionata: Cerebrale, radioterapia a modulazione di intensità

92.39.21↔	Altra radioterapia ad alto voltaggio, irradiazione stereotassica, frazionata: Cerebrale, radioterapia ad arco a modulazione di intensità (IMAT)	92.39.31↔	Altra radioterapia ad alto voltaggio, irradiazione stereotassica, frazionata: Extracerebrale, radioterapia ad arco a modulazione di intensità (IMAT)
92.39.22↔	Altra radioterapia ad alto voltaggio, irradiazione stereotassica, frazionata: Cerebrale, guidata dalle immagini	92.39.32↔	Altra radioterapia ad alto voltaggio, irradiazione stereotassica, frazionata: Extracerebrale, guidata dalle immagini
92.39.29↔	Altra radioterapia ad alto voltaggio, irradiazione stereotassica, frazionata, cerebrale, altro	92.39.39↔	Altra radioterapia ad alto voltaggio, irradiazione stereotassica, frazionata, extracerebrale, altro
92.39.30↔	Altra radioterapia ad alto voltaggio, irradiazione stereotassica, frazionata: Extracerebrale, radioterapia a modulazione di intensità		

Procedura X33-2

86.88.50↔	Impianto o sostituzione di sistema per terapia a pressione negativa, profondo, su ossa e articolazioni delle estremità	86.88.53↔	Impianto o sostituzione di sistema per terapia a pressione negativa, endoretale
86.88.51↔	Impianto o sostituzione di sistema per terapia a pressione negativa, profondo, su torace, mediastino e sterno	86.88.59↔	Impianto o sostituzione di sistema per terapia a pressione negativa, su cute e sottocute o in altra sede
86.88.52↔	Impianto o sostituzione di sistema per terapia a pressione negativa, sull'addome aperto		

Procedura X33-3

93.57.12‡↔ Terapia a pressione negativa continua, 8 giorni e più

ADRG X60**Traumatismi e reazioni allergiche**

Diagnosi principale nella tabella X60-1

DRG X60Z**Traumatismi e reazioni allergiche****Diagnosi X60-1**

S01.0	Ferita aperta del cuoio capelluto	S19.7	Traumatismi multipli del collo
S01.41	Ferita aperta: Guancia	S19.8	Altro traumatismo del collo, specificato
S01.49	Ferita aperta: Altre e multiple parti della guancia e dell'area temporomandibolare	S19.9	Traumatismo del collo, non specificato
S01.7	Ferite aperte multiple della testa	S21.0	Ferita aperta della mammella
S01.80	Ferita aperta di altre parti della testa, non specificata	S21.1	Ferita aperta della parete anteriore del torace
S01.9	Ferita aperta della testa, sede non specificata	S21.2	Ferita aperta della parete posteriore del torace
S07.0	Traumatismo da schiacciamento del viso	S21.7	Ferite aperte multiple della parete toracica
S07.1	Traumatismo da schiacciamento del cranio	S21.80	Ferita aperta di altre parti del torace, non specificata
S07.8	Traumatismo da schiacciamento di altre parti della testa	S21.9	Ferita aperta del torace, parte non specificata
S07.9	Traumatismo da schiacciamento della testa, parte non specificata	S25.0	Traumatismo dell'aorta toracica
S08.0	Avulsione del cuoio capelluto	S25.1	Traumatismo dell'arteria anonima o succlavia
S08.8	Amputazione traumatica di altre parti della testa	S25.2	Traumatismo della vena cava superiore
S08.9	Amputazione traumatica di parte della testa non specificata	S25.3	Traumatismo della vena anonima o succlavia
S09.0	Traumatismo di vasi sanguigni della testa non classificato altrove	S25.4	Traumatismo di vasi sanguigni polmonari
S09.7	Traumatismi multipli della testa	S25.5	Traumatismo di vasi sanguigni intercostali
S09.8	Altri traumatismi specificati della testa	S25.7	Traumatismo di vasi sanguigni multipli del torace
S11.7	Ferite aperte multiple del collo	S25.8	Traumatismo di altri vasi sanguigni del torace
S11.80	Ferita aperta di altre parti del collo, non specificata	S25.9	Traumatismo di vaso sanguigno non specificato del torace
S11.9	Ferita aperta del collo, parte non specificata	S27.7	Traumatismi multipli di organi intratoracici
S15.00	Traumatismo: Arteria carotide, parte non specificata	S27.9	Traumatismo di organo intratoracico non specificato
S15.01	Traumatismo: Arteria carotide comune	S28.0	Trauma toracico da schiacciamento
S15.02	Traumatismo: Arteria carotide esterna	S28.1	Amputazione traumatica di parte del torace
S15.03	Traumatismo: Arteria carotide interna	S29.7	Traumatismi multipli del torace
S15.1	Traumatismo dell'arteria vertebrale	S29.8	Altri traumatismi specificati del torace
S15.2	Traumatismo della vena giugulare esterna	S29.9	Traumatismo del torace non specificato
S15.3	Traumatismo della vena giugulare interna	S31.0	Ferita aperta della regione lumbosacrale e della pelvi
S15.7	Traumatismo di vasi sanguigni multipli a livello del collo	S31.1	Ferita aperta della parete addominale
S15.8	Traumatismo di altri vasi sanguigni a livello del collo	S31.7	Ferite aperte multiple dell'addome, della regione lumbosacrale e della pelvi
S15.9	Traumatismo di vaso non specificato a livello del collo	S31.80	Ferita aperta di altre e non specificate parti dell'addome
S17.0	Traumatismo da schiacciamento di laringe e trachea	S35.0	Traumatismo dell'aorta addominale
S17.8	Traumatismo da schiacciamento di altre parti del collo	S35.1	Traumatismo della vena cava inferiore
S17.9	Traumatismo da schiacciamento del collo, parte non specificata	S35.2	Traumatismo del tronco celiaco o dell'arteria mesenterica
S18	Amputazione traumatica a livello del collo	S35.3	Traumatismo della vena porta o della vena splenica
		S35.4	Traumatismo di vaso sanguigno renale
		S35.5	Traumatismo di vaso sanguigno iliaco

S35.7	Traumatismo di vasi sanguigni multipli a livello dell'addome, della regione lombosacrale e della pelvi	S65.3	Traumatismo dell' arco palmare profondo
S35.8	Traumatismo di altri vasi sanguigni a livello dell'addome, della regione lombosacrale e della pelvi	S65.4	Traumatismo di vaso(i) sanguigno(i) del pollice
S35.9	Traumatismo di vaso sanguigno non specificato a livello dell'addome, della regione lombosacrale e della pelvi	S65.5	Traumatismo di vaso(i) sanguigno(i) di altro dito
S36.88	Traumatismo: Altri organi intraaddominali	S65.7	Traumatismo di vasi sanguigni multipli a livello del polso e della mano
S38.1	Traumatismo da schiacciamento di altre e non specificate parti dell'addome, della regione lombosacrale e della pelvi	S65.8	Traumatismo di altri vasi sanguigni a livello del polso e della mano
S38.3	Amputazione traumatica di altre e non specificate parti dell'addome, della regione lombosacrale e della pelvi	S65.9	Traumatismo di vaso sanguigno non specificato a livello del polso e della mano
S39.7	Altri traumatismi multipli dell'addome, della regione lombosacrale e della pelvi	S67.0	Traumatismo da schiacciamento del pollice e altro(e) dito(a) della mano
S39.80	Frattura del pene	S67.8	Traumatismo da schiacciamento di altre e non specificate parti del polso e della mano
S39.88	Altri traumatismi specificati dell'addome, dei lombi e della pelvi	S68.0	Amputazione traumatica del pollice (completa) (parziale)
S39.9	Traumatismo non specificato dell'addome, della regione lombosacrale e della pelvi	S68.1	Amputazione traumatica di altro dito singolo della mano (completa) (parziale)
S41.0	Ferita aperta della spalla	S68.2	Amputazione traumatica di due o più dita (completa) (parziale)
S41.1	Ferita aperta del braccio	S68.3	Amputazione traumatica combinata di (parte di) dito(a) con altre parti del polso e della mano
S41.7	Ferite aperte multiple della spalla e del braccio	S68.4	Amputazione traumatica della mano a livello del polso
S41.80	Ferita aperta non specificata di altre e non specificate parti del cingolo scapolare	S68.8	Amputazione traumatica di altre parti del polso e della mano
S45.0	Traumatismo dell'arteria ascellare	S68.9	Amputazione traumatica del polso e della mano, livello non specificato
S45.1	Traumatismo dell'arteria brachiale	S69.7	Traumatismi multipli del polso e della mano
S45.2	Traumatismo della vena ascellare o brachiale	S69.8	Altri traumatismi specificati del polso e della mano
S45.3	Traumatismo di vena superficiale a livello della spalla e del braccio	S69.9	Traumatismo non specificato del polso e della mano
S45.7	Traumatismo di vasi sanguigni multipli a livello della spalla e del braccio	S71.0	Ferita aperta dell'anca
S45.8	Traumatismo di altri vasi sanguigni a livello della spalla e del braccio	S71.1	Ferita aperta della coscia
S45.9	Traumatismo di vaso sanguigno non specificato a livello della spalla e del braccio	S71.7	Ferite aperte multiple dell'anca e della coscia
S47	Traumatismo da schiacciamento della spalla e del braccio	S71.80	Ferita aperta di altre e non specificate parti del cingolo pelvico
S48.0	Amputazione traumatica dell'articolazione della spalla	S75.0	Traumatismo dell'arteria femorale
S48.1	Amputazione traumatica tra la spalla e il gomito	S75.1	Traumatismo della vena femorale a livello dell'anca e della coscia
S48.9	Amputazione traumatica della spalla e del braccio, livello non specificato	S75.2	Traumatismo della vena grande safena a livello dell'anca e della coscia
S49.7	Traumatismi multipli della spalla e del braccio	S75.7	Traumatismo di vasi sanguigni multipli a livello dell'anca e della coscia
S49.8	Altri traumatismi specificati della spalla e del braccio	S75.8	Traumatismo di altri vasi sanguigni a livello dell'anca e della coscia
S49.9	Traumatismo non specificato della spalla e del braccio	S75.9	Traumatismo di vaso sanguigno non specificato a livello dell'anca e della coscia
S51.0	Ferita aperta del gomito	S77.0	Traumatismo da schiacciamento dell'anca
S51.7	Ferite aperte multiple dell'avambraccio	S77.1	Traumatismo da schiacciamento della coscia
S51.80	Ferita aperta di altre parti dell'avambraccio, non specificata	S77.2	Traumatismo da schiacciamento dell'anca con la coscia
S51.9	Ferita aperta dell'avambraccio, parte non specificata	S78.0	Amputazione traumatica dell' articolazione dell'anca
S55.0	Traumatismo dell'arteria ulnare a livello dell'avambraccio	S78.1	Amputazione traumatica tra l'anca e il ginocchio
S55.1	Traumatismo dell'arteria radiale a livello dell'avambraccio	S78.9	Amputazione traumatica dell'anca e della coscia, livello non specificato
S55.2	Traumatismo di vena a livello dell'avambraccio	S79.7	Traumatismi multipli dell'anca e della coscia
S55.7	Traumatismo di vasi sanguigni multipli a livello dell'avambraccio	S79.8	Altri traumatismi specificati dell'anca e della coscia
S55.8	Traumatismo di altri vasi sanguigni a livello dell'avambraccio	S79.9	Traumatismo non specificato dell'anca e della coscia
S55.9	Traumatismo di vaso sanguigno, non specificato, a livello dell'avambraccio	S81.0	Ferita aperta del ginocchio
S57.0	Traumatismo da schiacciamento del gomito	S81.7	Ferite aperte multiple della gamba
S57.8	Traumatismo da schiacciamento di altre parti dell'avambraccio	S81.80	Ferita aperta di altre parti della gamba, non specificata
S57.9	Traumatismo da schiacciamento dell'avambraccio, parte non specificata	S81.9	Ferita aperta della gamba, parte non specificata
S58.0	Amputazione traumatica a livello del gomito	S85.0	Traumatismo dell' arteria poplitea
S58.1	Amputazione traumatica tra il gomito e il polso	S85.1	Traumatismo dell' arteria tibiale (anteriore) (posteriore)
S58.9	Amputazione traumatica dell'avambraccio, livello non specificato	S85.2	Traumatismo dell' arteria peroneale
S59.7	Traumatismi multipli dell'avambraccio	S85.3	Traumatismo della vena grande safena a livello della gamba
S59.8	Altri traumatismi specificati dell'avambraccio	S85.4	Traumatismo della vena piccola safena a livello della gamba
S59.9	Traumatismo non specificato dell'avambraccio	S85.5	Traumatismo della vena poplitea
S61.0	Ferita aperta del(le) dito(a) senza lesione dell'unghia	S85.7	Traumatismo di vasi sanguigni multipli a livello della gamba
S61.1	Ferita aperta del(le) dito(a) con lesione dell'unghia	S85.8	Traumatismo di altri vasi sanguigni a livello della gamba
S61.7	Ferite aperte multiple del polso e della mano	S85.9	Traumatismo di vaso sanguigno non specificato a livello della gamba
S61.80	Ferita aperta di altre parti del polso e della mano, non specificata	S87.0	Traumatismo da schiacciamento del ginocchio
S61.9	Ferita aperta del polso e della mano, parte non specificata	S87.8	Traumatismo da schiacciamento di altre e non specificate parti della gamba
S65.0	Traumatismo dell' arteria ulnare a livello del polso e della mano	S88.0	Amputazione traumatica a livello del ginocchio
S65.1	Traumatismo dell' arteria radiale a livello del polso e della mano	S88.1	Amputazione traumatica tra il ginocchio e la caviglia
S65.2	Traumatismo dell' arco palmare superficiale	S88.9	Amputazione traumatica della gamba, livello non specificato

S89.7	Traumatismi multipli della gamba	T04.8	Traumatismi da schiacciamento interessanti altre combinazioni di regioni corporee
S89.8	Altri traumatismi specificati della gamba	T04.9	Traumatismi multipli da schiacciamento non specificati
S89.9	Traumatismo non specificato della gamba	T05.0	Amputazione traumatica di entrambe le mani
S91.0	Ferita aperta della caviglia	T05.1	Amputazione traumatica di una mano e dell'arto superiore controlaterale [qualsiasi livello, tranne la mano]
S91.1	Ferita aperta del(le) dito(a) del piede senza danno all'unghia	T05.2	Amputazione traumatica di entrambi gli arti superiori [qualsiasi livello]
S91.2	Ferita aperta del(le) dito(a) del piede con danno all'unghia	T05.3	Amputazione traumatica di entrambi i piedi
S91.3	Ferita aperta di altre parti del piede	T05.4	Amputazione traumatica di un piede e dell'arto inferiore controlaterale [qualsiasi livello, tranne il piede]
S91.7	Ferite aperte multiple della caviglia e del piede	T05.5	Amputazione traumatica di entrambi gli arti inferiori [qualsiasi livello]
S91.80	Ferita aperta di altre parti della caviglia e del piede	T05.6	Amputazione traumatica degli arti superiori e inferiori, qualsiasi combinazione [qualsiasi livello]
S95.0	Traumatismo dell'arteria dorsale del piede	T05.8	Amputazioni traumatiche interessanti altre combinazioni di regioni corporee
S95.1	Traumatismo dell'arteria plantare del piede	T05.9	Amputazioni traumatiche multiple non specificate
S95.2	Traumatismo della vena dorsale del piede	T06.3	Traumatismi di vasi sanguigni interessanti regioni corporee multiple
S95.7	Traumatismo di vasi sanguigni multipli a livello della caviglia e del piede	T06.5	Traumatismi di organi intratoracici con organi intraaddominali e pelvici
S95.8	Traumatismo di altri vasi sanguigni a livello della caviglia e del piede	T06.8	Altri traumatismi specificati interessanti regioni corporee multiple
S95.9	Traumatismo di vaso sanguigno non specificato a livello della caviglia e del piede	T07	Traumatismi multipli non specificati
S97.0	Traumatismo da schiacciamento della caviglia	T09.1	Ferita aperta del tronco, livello non specificato
S97.1	Traumatismo da schiacciamento di dito(a)	T09.6	Amputazione traumatica del tronco, livello non specificato
S97.8	Traumatismo da schiacciamento di altre parti della caviglia e del piede	T09.8	Altri traumatismi specificati del tronco, livello non specificato
S98.0	Amputazione traumatica del piede a livello della caviglia	T09.9	Traumatismo del tronco non specificato, livello non specificato
S98.1	Amputazione traumatica di un dito del piede	T11.1	Ferita aperta di arto superiore, livello non specificato
S98.2	Amputazione traumatica di due o più dita del piede	T11.4	Traumatismo di vaso sanguigno non specificato, di arto superiore, livello non specificato
S98.3	Amputazione traumatica di altre parti del piede	T11.6	Amputazione traumatica di arto superiore, livello non specificato
S98.4	Amputazione traumatica del piede, livello non specificato	T11.8	Altri traumatismi specificati di arto superiore, livello non specificato
S99.7	Traumatismi multipli della caviglia e del piede	T11.9	Traumatismo non specificato di arto superiore, livello non specificato
S99.8	Altri traumatismi specificati della caviglia e del piede	T13.1	Ferita aperta di arto inferiore, livello non specificato
S99.9	Traumatismo non specificato della caviglia e del piede	T13.4	Traumatismo di vaso sanguigno non specificato, di arto inferiore, livello non specificato
T01.0	Ferite aperte interessanti testa e collo	T13.6	Amputazione traumatica di arto inferiore, livello non specificato
T01.1	Ferite aperte interessanti torace e addome, regione lombosacrale e pelvi	T13.8	Altri traumatismi specificati di arto inferiore, livello non specificato
T01.2	Ferite aperte interessanti regioni multiple di arto(i) superiore(i)	T13.9	Traumatismo non specificato di arto inferiore, livello non specificato
T01.3	Ferite aperte interessanti regioni multiple di arto(i) inferiore(i)	T14.1	Ferita aperta di regione corporea non specificata
T01.6	Ferite aperte interessanti regioni multiple di arto(i) superiore(i) con arto(i) inferiore(i)	T14.5	Traumatismo di vaso(i) sanguigno(i) di regione corporea non specificata
T01.8	Ferite aperte interessanti altre combinazioni di regioni corporee	T14.7	Traumatismo da schiacciamento e amputazione traumatica di regione corporea non specificata
T01.9	Ferite aperte multiple non specificate	T14.8	Altri traumatismi di regione corporea non specificata
T02.40	Fratture interessanti regioni multiple di entrambi gli arti superiori: chiusa	T14.9	Traumatismo non specificato
T02.41	Fratture interessanti regioni multiple di entrambi gli arti superiori: aperto	T78.0	Shock anafilattico da intolleranza alimentare
T02.50	Fratture interessanti regioni multiple di entrambi gli arti inferiori: chiusa	T78.2	Shock anafilattico non specificato
T02.51	Fratture interessanti regioni multiple di entrambi gli arti inferiori: aperto	T78.3	Edema angioneurotico
T02.60	Fratture interessanti regioni multiple di arto(i) superiore(i) con arto(i) inferiore(i): chiusa	T78.4	Allergia non specificata
T02.61	Fratture interessanti regioni multiple di arto(i) superiore(i) con arto(i) inferiore(i): aperto	T80.5	Shock anafilattico da siero
T02.70	Fratture interessanti il torace con fratture della regione lombosacrale, della pelvi e di arto(i): chiusa	T80.6	Altre reazioni da siero
T02.71	Fratture interessanti il torace con fratture della regione lombosacrale, della pelvi e di arto(i): aperto	T88.6	Shock anafilattico da effetto avverso di farmaco o medicamento appropriato correttamente somministrato
T04.0	Traumatismi da schiacciamento interessanti testa e collo	T89.00	Complicanze di ferita aperta: Non specificate
T04.1	Traumatismi da schiacciamento interessanti il torace, l'addome, la regione lombosacrale e la pelvi	T89.01	Complicanze di ferita aperta: Corpo estraneo (con o senza infezione)
T04.2	Traumatismi da schiacciamento interessanti regioni multiple di arto(i) superiore(i)	T89.02	Complicanze di ferita aperta: Infezione
T04.3	Traumatismi da schiacciamento interessanti regioni multiple di arto(i) inferiore(i)	T89.03	Complicanze di ferita aperta: Altro
T04.4	Traumatismi da schiacciamento interessanti regioni multiple di arto(i) superiore(i), e arto(i) inferiore(i)		
T04.7	Traumatismi da schiacciamento del torace, dell'addome, della regione lombosacrale, della pelvi e di arto(i)		

ADRG X62**Avvelenamenti ed effetti tossici di droghe, farmaci e altre sostanze o conseguenze di trattamenti medici**

Diagnosi principale nella tabella X62-1 o Diagnosi principale nella tabella X62-2

DRG X62Z**Avvelenamenti ed effetti tossici di droghe, farmaci e altre sostanze o conseguenze di trattamenti medici****Diagnosi principale X62-1**

T36.0	Avvelenamento: Penicilline	T42.0	Avvelenamento: Derivati da idantoina
T36.1	Avvelenamento: Cefalosporine ed altri antibiotici beta-lattamici	T42.1	Avvelenamento: Iminostilbeni
T36.2	Avvelenamento: Gruppo del cloramfenicolo	T42.2	Avvelenamento: Succinimidi e ossazolindionici
T36.3	Avvelenamento: Macrolidi	T42.3	Avvelenamento: Barbiturici
T36.4	Avvelenamento: Tetracicline	T42.4	Avvelenamento: Benzodiazepine
T36.5	Avvelenamento: Aminoglicosidi	T42.5	Avvelenamento: Antiepilettici in associazione, non classificati altrove
T36.6	Avvelenamento: Rifamicine	T42.6	Avvelenamento: Altri farmaci antiepilettici e sedativi-ipnotici
T36.7	Avvelenamento: Antibiotici antifungini utilizzati per via sistemica	T42.7	Avvelenamento: Farmaci antiepilettici e sedativi-ipnotici non specificati
T36.8	Avvelenamento: Altri antibiotici sistemici	T42.8	Avvelenamento: Farmaci antiparkinsoniani e altri miorilassanti centrali
T36.9	Avvelenamento: Antibiotico sistemico non specificato	T43.0	Avvelenamento: Antidepressivi triciclici e tetraciclici
T37.0	Avvelenamento: Sulfamidici	T43.1	Avvelenamento: Antidepressivi inibitori della monoaminoossidasi
T37.1	Avvelenamento: Farmaci antimicobatterici	T43.2	Avvelenamento: Altri e non specificati antidepressivi
T37.2	Avvelenamento: Antimalarici e farmaci attivi contro altri protozoi del sangue	T43.3	Avvelenamento: Antipsicotici e neurolettici fenotiazinici
T37.3	Avvelenamento: Altri farmaci antiprotozoari	T43.4	Avvelenamento: Neurolettici butirrofenonici e tioxantenici
T37.4	Avvelenamento: Antielmintici	T43.5	Avvelenamento: Altri e non specificati antipsicotici e neurolettici
T37.5	Avvelenamento: Farmaci antivirali	T43.6	Avvelenamento: Psicostimolanti che, potenzialmente, possono provocare demenza
T37.8	Avvelenamento: Altri agenti anti-infettivi ed antiparassitari sistemici specificati	T43.8	Avvelenamento: Altri farmaci psicotropi non classificati altrove
T37.9	Avvelenamento: Agenti anti-infettivi ed antiparassitari sistemici non specificati	T43.9	Avvelenamento: Farmaco psicotropo non specificato
T38.0	Avvelenamento: Glucocorticoidi ed analoghi sintetici	T44.0	Avvelenamento: Agenti anticolinesterasici
T38.1	Avvelenamento: Ormoni tiroidei e loro sostitutivi	T44.1	Avvelenamento: Altri parasimpaticomimetici [colinergici]
T38.2	Avvelenamento: Farmaci tireostatici	T44.2	Avvelenamento: Farmaci bloccanti gangliari non classificati altrove
T38.3	Avvelenamento: Insulina e ipoglicemizzanti [antidiabetici] orali	T44.3	Avvelenamento: Altri parasimpaticolitici [anticolinergici e antimuscarinici] e spasmolitici non classificati altrove
T38.4	Avvelenamento: Contraccettivi orali	T44.4	Avvelenamento: Agonisti alfa-adrenergici non classificati altrove
T38.5	Avvelenamento: Altri estrogeni e progestinici	T44.5	Avvelenamento: Agonisti beta-adrenergici non classificati altrove
T38.6	Avvelenamento: Antigonadotropine, antiestrogeni, antiandrogeni non classificati altrove	T44.6	Avvelenamento: Antagonisti alfa-adrenergici [alfa-bloccanti] non classificati altrove
T38.7	Avvelenamento: Androgeni ed altri anabolizzanti	T44.7	Avvelenamento: Antagonisti beta-adrenergici [beta-bloccanti] non classificati altrove
T38.8	Avvelenamento: Altri e non specificati ormoni e loro sostitutivi sintetici	T44.8	Avvelenamento: Sostanze ad azione centrale e bloccanti del neurone adrenergico non classificati altrove
T38.9	Avvelenamento: Altri e non specificati antagonisti ormonali	T44.9	Avvelenamento: Altri e non specificati farmaci agenti principalmente sul sistema nervoso autonomo
T39.0	Avvelenamento: Salicilati	T45.0	Avvelenamento: Farmaci antiallergici e antiemetici
T39.1	Avvelenamento: Derivati del 4-aminofenolo	T45.1	Avvelenamento: Farmaci antineoplastici e immunosoppressori
T39.2	Avvelenamento: Derivati pirazolonici	T45.2	Avvelenamento: Vitamine non classificate altrove
T39.3	Avvelenamento: Altri farmaci anti-infiammatori non steroidei [FANS]	T45.3	Avvelenamento: Enzimi non classificati altrove
T39.4	Avvelenamento: Antireumatici non classificati altrove	T45.4	Avvelenamento: Ferro e suoi composti
T39.8	Avvelenamento: Altri analgesici non oppiacei e antipiretici non classificati altrove	T45.5	Avvelenamento: Anticoagulanti
T39.9	Avvelenamento: Analgesici non oppiacei, antipiretici e antireumatici non specificati	T45.6	Avvelenamento: Farmaci attivi sulla fibrinolisi
T40.0	Avvelenamento: Oppio	T45.7	Avvelenamento: Antagonisti di anticoagulanti, vitamina K ed altri coagulanti
T40.1	Avvelenamento: Eroina	T45.8	Avvelenamento: Altri agenti ad azione principalmente sistemica ed ematologici
T40.2	Avvelenamento: Altri oppiacei	T45.9	Avvelenamento: Agenti principalmente ad azione sistemica ed ematologici non specificati
T40.3	Avvelenamento: Metadone	T46.0	Avvelenamento: Glicosidi cardiostimolanti e farmaci con azione simile
T40.4	Avvelenamento: Altri narcotici sintetici	T46.1	Avvelenamento: Bloccanti i canali del calcio
T40.5	Avvelenamento: Cocaina	T46.2	Avvelenamento: Altri farmaci antiaritmici non classificati altrove
T40.6	Avvelenamento: Altri e non specificati narcotici	T46.3	Avvelenamento: Vasodilatatori coronarici non classificati altrove
T40.7	Avvelenamento: (Derivati della) cannabis	T46.4	Avvelenamento: Inibitori dell'enzima di conversione dell'angiotensina [ACE-inibitori]
T40.8	Avvelenamento: Lisergide [LSD]	T46.5	Avvelenamento: Altri farmaci antiipertensivi non classificati altrove
T40.9	Avvelenamento: Altri e non specificati psicodislettici [allucinogeni]	T46.6	Avvelenamento: Farmaci antiiperlipidemici e antiarteriosclerotici
T41.0	Avvelenamento: Anestetici inalatori		
T41.1	Avvelenamento: Anestetici endovenosi		
T41.2	Avvelenamento: Altri e non specificati anestetici generali		
T41.3	Avvelenamento: Anestetici locali		
T41.4	Avvelenamento: Anestetico non specificato		
T41.5	Avvelenamento: Gas terapeutici		

T46.7	Avvelenamento: Vasodilatatori periferici	T53.2	Effetto tossico: Tricloroetilene
T46.8	Avvelenamento: Farmaci antiaritmici, compresse sostanze sclerosanti	T53.3	Effetto tossico: Tetracloroetilene
T46.9	Avvelenamento: Altri e non specificati farmaci agenti principalmente sul sistema cardiovascolare	T53.4	Effetto tossico: Diclorometano
T47.0	Avvelenamento: Antagonisti dei recettori istaminici H2	T53.5	Effetto tossico: Clorofluorocarbony
T47.1	Avvelenamento: Altri antiacidi ed inibitori della secrezione gastrica	T53.6	Effetto tossico: Altri derivati alogenati degli idrocarburi alifatici
T47.2	Avvelenamento: Lassativi stimolanti	T53.7	Effetto tossico: Altri derivati alogenati degli idrocarburi aromatici
T47.3	Avvelenamento: Lassativi salini ed osmotici	T53.9	Effetto tossico: Derivati alogenati degli idrocarburi alifatici e aromatici non specificati
T47.4	Avvelenamento: Altri lassativi	T54.0	Effetto tossico: Fenolo ed omologhi
T47.5	Avvelenamento: Digestivi	T54.1	Effetto tossico: Altri composti organici corrosivi
T47.6	Avvelenamento: Farmaci antiacidi	T54.2	Effetto tossico: Acidi corrosivi e sostanze similari
T47.7	Avvelenamento: Emetici	T54.3	Effetto tossico: Alcali corrosivi e sostanze similari
T47.8	Avvelenamento: Altri farmaci agenti principalmente sull'apparato gastrointestinale	T54.9	Effetto tossico: Sostanza corrosiva non specificata
T47.9	Avvelenamento: Farmaco agente principalmente sull'apparato gastrointestinale non specificato	T55	Effetto tossico di saponi e detergenti
T48.0	Avvelenamento: Farmaci ossitocici	T56.1	Effetto tossico: Mercurio e suoi composti
T48.1	Avvelenamento: Rilassanti della muscolatura striata [agenti bloccanti neuromuscolari]	T56.2	Effetto tossico: Cromo e suoi composti
T48.2	Avvelenamento: Altri e non specificati farmaci agenti principalmente sui muscoli	T56.3	Effetto tossico: Cadmio e suoi composti
T48.3	Avvelenamento: Antitosse	T56.4	Effetto tossico: Rame e suoi composti
T48.4	Avvelenamento: Espettoranti	T56.5	Effetto tossico: Zinco e suoi composti
T48.5	Avvelenamento: Farmaci contro il raffreddore	T56.6	Effetto tossico: Stagno e suoi composti
T48.6	Avvelenamento: Antiasmatici non classificati altrove	T56.7	Effetto tossico: Berillio e suoi composti
T48.7	Avvelenamento: Altri e non specificati farmaci agenti principalmente sull'apparato respiratorio	T56.8	Effetto tossico: Altri metalli
T49.0	Avvelenamento: Farmaci antimicotici, antiinfettivi e antiinfiammatori ad uso topico non classificati altrove	T56.9	Effetto tossico: Metallo non specificato
T49.1	Avvelenamento: Antipruriginosi	T57.0	Effetto tossico: Arsenico e suoi composti
T49.2	Avvelenamento: Astringenti e detergenti locali	T57.1	Effetto tossico: Fosforo e suoi composti
T49.3	Avvelenamento: Emollienti, lenitivi e protettivi	T57.2	Effetto tossico: Manganese e suoi composti
T49.4	Avvelenamento: Cheratolitici, cheratoplastici ed altri farmaci e preparati per il trattamento dei capelli	T57.3	Effetto tossico: Acido cianidrico
T49.6	Avvelenamento: Farmaci e preparati otorinolaringologici	T57.8	Effetto tossico: Altre sostanze inorganiche specificate
T49.7	Avvelenamento: Farmaci odontoiatrici ad applicazione topica	T57.9	Effetto tossico: Sostanza inorganica non specificata
T49.8	Avvelenamento: Altri agenti topici	T58	Effetto tossico del monossido di carbonio
T49.9	Avvelenamento: Agente topico non specificato	T59.0	Effetto tossico: Ossidi di azoto
T50.0	Avvelenamento: Mineralocorticoidi e loro antagonisti	T59.1	Effetto tossico: Anidride solforosa
T50.1	Avvelenamento: Diuretici dell'ansa [potenza proporzionale alla dose]	T59.2	Effetto tossico: Formaldeide
T50.2	Avvelenamento: Inibitori dell'anidride carbonica, benzodiazepine e altri diuretici	T59.3	Effetto tossico: Gas lacrimogeno
T50.3	Avvelenamento: Farmaci agenti sull'equilibrio elettrolitico, calorico e idrico	T59.4	Effetto tossico: Cloro gassoso
T50.4	Avvelenamento: Farmaci agenti sul metabolismo dell'acido urico	T59.5	Effetto tossico: Fluoro (gas) e fluoruro di idrogeno
T50.5	Avvelenamento: Anoressizzanti	T59.6	Effetto tossico: Solfuro di idrogeno
T50.6	Avvelenamento: Antidoti ed agenti chelanti, non classificati altrove	T59.7	Effetto tossico: Anidride carbonica
T50.7	Avvelenamento: Analettici e antagonisti del recettore degli oppiacei	T59.8	Effetto tossico: Altri gas, fumi e vapori specificati
T50.8	Avvelenamento: Agenti diagnostici	T59.9	Effetto tossico: Gas, fumi e vapori non specificati
T50.9	Avvelenamento: Altri e non specificati farmaci, medicinali e sostanze biologiche	T60.0	Effetto tossico: Insetticidi organofosforici e carbammati
T51.0	Effetto tossico: Etanolo	T60.1	Effetto tossico: Insetticidi alogenati
T51.1	Effetto tossico: Metanolo	T60.2	Effetto tossico: Altri insetticidi
T51.2	Effetto tossico: 2-Propanolo	T60.3	Effetto tossico: Erbicidi e fungicidi
T51.3	Effetto tossico: Fuselolo	T60.4	Effetto tossico: Rodenticidi
T51.8	Effetto tossico: Altri alcoli	T60.8	Effetto tossico: Altri pesticidi
T51.9	Effetto tossico: Alcol non specificato	T60.9	Effetto tossico: Pesticida non specificato
T52.0	Effetto tossico: Derivati del petrolio	T61.0	Avvelenamento da carne di pesce Ciguatera
T52.1	Effetto tossico: Benzene	T61.1	Avvelenamento da pesce degli sgombridi
T52.2	Effetto tossico: Omologhi del benzene	T61.2	Avvelenamento da altro pesce e crostaceo
T52.3	Effetto tossico: Glicoli	T61.8	Effetto tossico di altro prodotto ittico
T52.4	Effetto tossico: Chetoni	T61.9	Effetto tossico di prodotto ittico non specificato
T52.8	Effetto tossico: Altri solventi organici	T62.0	Effetto tossico: Ingestione di funghi
T52.9	Effetto tossico: Solvente organico non specificato	T62.1	Effetto tossico: Ingestione di bacche
T53.0	Effetto tossico: Tetracloruro di carbonio	T62.2	Effetto tossico: Ingestione di altro(a)(e) (parte(i) di) vegetale(i)
T53.1	Effetto tossico: Cloroformio	T62.8	Effetto tossico: Altre sostanze nocive specificate ingerite con il cibo
		T62.9	Effetto tossico: Sostanza nociva non specificata ingerita con il cibo
		T63.0	Effetto tossico: Veleno di serpente
		T63.1	Effetto tossico: Veleno di altri rettili
		T63.2	Effetto tossico: Veleno di scorpione
		T63.3	Effetto tossico: Veleno di ragno
		T63.4	Effetto tossico: Veleno di altri artropodi
		T63.5	Effetto tossico derivante da contatto con pesce
		T63.6	Effetto tossico derivante da contatto con altri animali marini
		T63.8	Effetto tossico derivante da contatto con altri animali velenosi
		T63.9	Effetto tossico derivante da contatto con animale velenoso non specificato

T64	Effetto tossico dell'aflatossina e di altre micotossine contaminanti il cibo	T65.6	Effetto tossico: Vernici e coloranti non classificati altrove
T65.0	Effetto tossico: Cianuri	T65.8	Effetto tossico di altre sostanze specificate
T65.1	Effetto tossico: Stricnina e suoi sali	T65.9	Effetto tossico di sostanza non specificata
T65.2	Effetto tossico: Tabacco e nicotina	T78.1	Altre reazioni da intolleranza alimentare, non classificate altrove
T65.3	Effetto tossico: Nitroderivati e aminoderivati del benzene e suoi omologhi	T78.8	Altri effetti avversi, non classificati altrove
T65.4	Effetto tossico: Disolfuro di carbonio	T78.9	Effetto avverso non specificato
T65.5	Effetto tossico: Nitroglicerina e altri acidi ed esteri nitrici	T88.5	Altre complicanze dell' anestesia
		T88.7	Effetto avverso, non specificato, di farmaco o medicamento

Diagnosi principale X62-2

H95.9	Disturbo iatrogeno dell'orecchio e dell'apofisi mastoide non specificato	T85.6	Complicanza meccanica di altri dispositivi protesici, impianti ed innesti interni specificati
N98.1	Iperstimolazione ovarica	T85.72	Infezione e reazione infiammatoria da altri dispositivi protesici, impianti ed innesti interni nel sistema nervoso
N98.2	Complicanze correlate a tentativo di introduzione di ovulo fecondato in vitro	T85.78	Infezione e reazione infiammatoria da altri dispositivi protesici, impianti ed innesti interni
N98.3	Complicanze correlate a tentativo di introduzione di embrione durante trasferimento d'embrione	T85.88	Altre complicanze di dispositivi protesici, impianti ed innesti interni, non classificati altrove
N98.8	Altre complicanze associate a fecondazione artificiale	T85.9	Complicanza non specificata di dispositivo protesico, impianto ed innesto
N98.9	Complicanza non specificata associata a fecondazione artificiale	T86.50	Disturbo dell'irrorazione sanguigna di trapianto cutaneo
N99.4	Aderenze pelvipertoneali iatrogene	T86.51	Necrosi di trapianto cutaneo
N99.9	Disturbo genitourinario iatrogeno non specificato	T86.52	Perdita di trapianto cutaneo
T81.0	Emorragia ed ematoma complicanti una procedura diagnostica o terapeutica, non classificate altrove	T86.59	Altro e non specificato insuccesso e rigetto di trapianto cutaneo
T81.1	Shock nel corso di od a seguito di una procedura diagnostica o terapeutica, non classificato altrove	T86.88	Insuccesso e rigetto: Altri organi e tessuti trapiantati
T81.2	Puntura e lacerazione accidentali durante una procedura diagnostica o terapeutica, non classificate altrove	T86.9	Insuccesso e rigetto di organo e tessuto trapiantato non specificato
T81.3	Deiscenza di ferita operatoria non classificata altrove	T88.1	Altre complicanze successive ad immunizzazione non classificate altrove
T81.5	Corpo estraneo accidentalmente lasciato in cavità corporea o in ferita operatoria a seguito di procedura diagnostica o terapeutica	T88.3	Ipertermia maligna da anestesia
T81.6	Reazione acuta a sostanza estranea accidentalmente lasciata durante una procedura diagnostica o terapeutica	T88.4	Intubazione fallita o difficoltosa
T81.8	Altre complicanze di procedure diagnostiche o terapeutiche, non classificate altrove	T88.8	Altre complicanze specificate di cure chirurgiche e mediche non classificate altrove
T81.9	Complicanza di procedura diagnostica o terapeutica, non specificata	T88.9	Complicanza di cure chirurgiche e mediche, non specificata
T85.5	Complicanza meccanica di dispositivi protesici, impianti ed innesti gastrointestinali		

ADRG X64**Altra malattia causata da traumatismo, avvelenamento o effetto tossico**

Diagnosi principale nella tabella X64-1

DRG X64Z**Altra malattia causata da traumatismo, avvelenamento o effetto tossico****Diagnosi principale X64-1**

M10.10	Gotta indotta da piombo: Localizzazioni multiple	T33.8	Congelamento superficiale della caviglia e del piede
M10.11	Gotta indotta da piombo: area spalla	T33.9	Congelamento superficiale di altre e non specificate sedi
M10.12	Gotta indotta da piombo: braccio	T34.0	Congelamento con necrosi tissutale della testa
M10.13	Gotta indotta da piombo: avambraccio	T34.1	Congelamento con necrosi tissutale del collo
M10.14	Gotta indotta da piombo: mano	T34.2	Congelamento con necrosi tissutale del torace
M10.15	Gotta indotta da piombo: coscia	T34.3	Congelamento con necrosi tissutale della parete addominale, della regione lombosacrale e della pelvi
M10.16	Gotta indotta da piombo: gamba	T34.4	Congelamento con necrosi tissutale dell' arto superiore
M10.17	Gotta indotta da piombo: caviglia e piede	T34.5	Congelamento con necrosi tissutale del polso e della mano
M10.18	Gotta indotta da piombo: Altre localizzazioni	T34.6	Congelamento con necrosi tissutale dell'anca e della coscia
M10.19	Gotta indotta da piombo: Localizzazione non precisata	T34.7	Congelamento con necrosi tissutale del ginocchio e della gamba
T33.0	Congelamento superficiale della testa	T34.8	Congelamento con necrosi tissutale della caviglia e del piede
T33.1	Congelamento superficiale del collo	T34.9	Congelamento con necrosi tissutale di altre e non specificate sedi
T33.2	Congelamento superficiale del torace	T35.0	Congelamento superficiale interessante regioni corporee multiple
T33.3	Congelamento superficiale della parete addominale, della regione lombosacrale e della pelvi	T35.1	Congelamento con necrosi tissutale interessante regioni corporee multiple
T33.4	Congelamento superficiale dell'arto superiore		
T33.5	Congelamento superficiale del polso e della mano		
T33.6	Congelamento superficiale dell'anca e della coscia		
T33.7	Congelamento superficiale del ginocchio e della gamba		

T35.2	Congelamento, non specificato, della testa e del collo	T70.3	Malattia dei cassoni [malattia da decompressione]
T35.3	Congelamento, non specificato, del torace, dell'addome, della regione lombosacrale e della pelvi	T70.4	Effetti dei fluidi ad alta pressione
T35.4	Congelamento, non specificato, dell'arto superiore	T70.8	Altri effetti della pressione dell'aria e dell'acqua
T35.5	Congelamento, non specificato, dell'arto inferiore	T70.9	Effetto della pressione dell'aria e dell'acqua non specificato
T35.6	Congelamento, non specificato, interessate regioni corporee multiple	T71	Asfissia
T35.7	Congelamento, non specificato, di sede non specificata	T73.0	Effetti della fame
T56.0	Effetto tossico: Piombo e suoi composti	T73.1	Effetti della sete
T66	Effetti non specificati delle radiazioni	T73.2	Esaurimento da esposizione
T67.0	Colpo di calore e colpo di sole	T73.3	Esaurimento da sforzo fisico eccessivo
T67.1	Sincope da calore	T73.8	Altri effetti di privazione
T67.2	Crampo da calore	T73.9	Effetto di privazione non specificato
T67.3	Esaurimento da calore, disidratazione	T75.0	Effetti del fulmine
T67.4	Esaurimento da calore da deplezione salina	T75.1	Annegamento e sommersione non mortali
T67.5	Esaurimento da calore non specificato	T75.2	Effetti delle vibrazioni
T67.6	Affaticamento da calore, transitorio	T75.4	Effetti della corrente elettrica
T67.7	Edema da calore	T75.8	Altri effetti specificati di cause esterne
T67.8	Altri effetti del calore e della luce	T79.2	Emorragia traumatica secondaria e recidivante
T67.9	Effetto del calore e della luce non specificato	T79.4	Shock traumatico
T68	Ipotermia	T79.8	Altre complicanze precoci di trauma
T69.0	Mano e piede da immersione	T79.9	Complicanza precoce di trauma non specificata
T69.1	Geloni	T88.2	Shock da anestesia
T69.8	Altri effetti, specificati, di una bassa temperatura	Z04.1	Esame ed osservazione dopo incidente stradale
T69.9	Effetto di una bassa temperatura, non specificato	Z04.2	Esame ed osservazione dopo incidente sul lavoro
T70.2	Altri e non specificati effetti dell'elevata altitudine	Z04.3	Esame ed osservazione dopo altro incidente
		Z04.5	Esame ed osservazione dopo traumatismo subito

ADRGs 901, 902**procedure OR non correlata**

procedure OR non correlata

DRGs 901A, 901B, 901C, 901D, 902Z

MDC 22

Ustioni

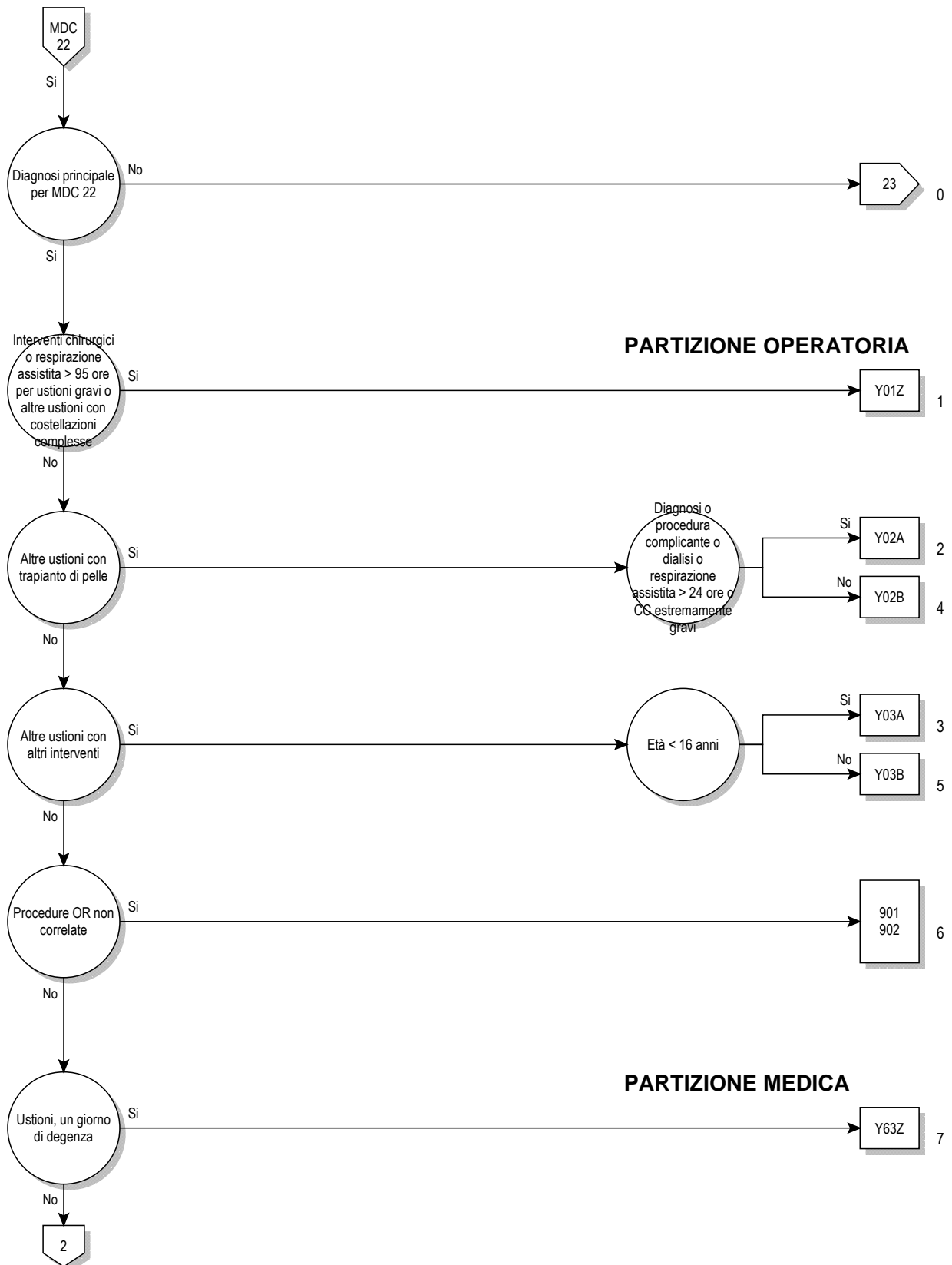

22

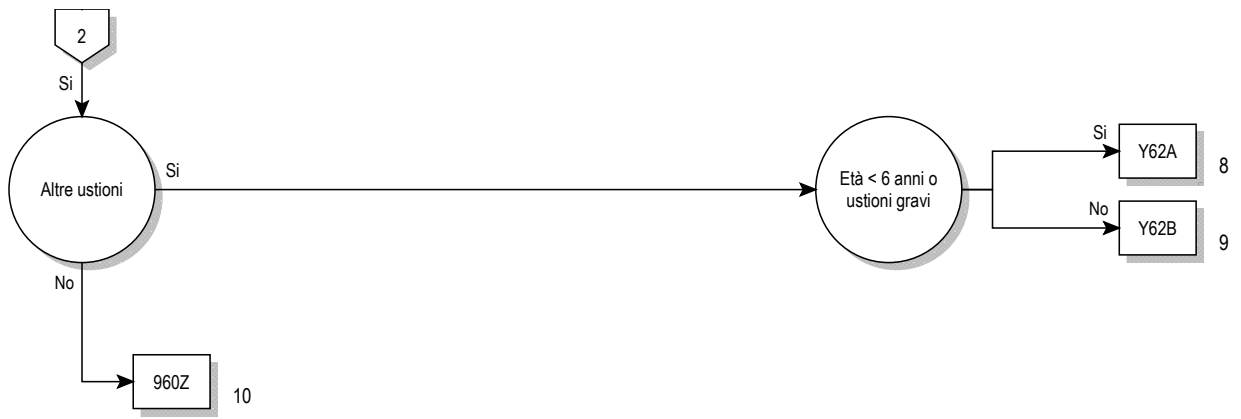

Logica decisionale MDC 22

Diagnosi principale nella tabella MDC22-0

Diagnosi principale per MDC 22 (MDC22-0)

T20.0	Ustione di grado non specificato della testa e del collo	T21.59	Corrosione di primo grado del tronco: Altri
T20.1	Ustione di primo grado della testa e del collo	T21.60	Corrosione di grado 2a del tronco: tronco(parte non specificata)
T20.20	Ustione di grado 2a della testa e del collo	T21.61	Corrosione di grado 2a del tronco: mammella [Mamma]
T20.21	Ustione di grado 2b della testa e del collo	T21.62	Corrosione di grado 2a del tronco: parete toracica ad eccezione delle mammelle e delle areole
T20.3	Ustione di terzo grado della testa e del collo	T21.63	Corrosione di grado 2a del tronco: parete addominale
T20.4	Corrosione di grado non specificato della testa e del collo	T21.64	Corrosione di grado 2a del tronco: dorso [qualsiasi parte]
T20.5	Corrosione di primo grado della testa e del collo	T21.65	Corrosione di grado 2a del tronco: Genitali esterni
T20.60	Corrosione di grado 2a della testa e del collo	T21.69	Corrosione di grado 2a del tronco: Altri
T20.61	Corrosione di grado 2b della testa e del collo	T21.70	Corrosione di terzo grado del tronco: tronco(parte non specificata)
T20.7	Corrosione di terzo grado della testa e del collo	T21.71	Corrosione di terzo grado del tronco: mammella [Mamma]
T21.00	Ustione di grado non specificato del tronco: tronco(parte non specificata)	T21.72	Corrosione di terzo grado del tronco: parete toracica ad eccezione delle mammelle e delle areole
T21.01	Ustione di grado non specificato del tronco: mammella [Mamma]	T21.73	Corrosione di terzo grado del tronco: parete addominale
T21.02	Ustione di grado non specificato del tronco: parete toracica ad eccezione delle mammelle e delle areole	T21.74	Corrosione di terzo grado del tronco: dorso [qualsiasi parte]
T21.03	Ustione di grado non specificato del tronco: parete addominale	T21.75	Corrosione di terzo grado del tronco: Genitali esterni
T21.04	Ustione di grado non specificato del tronco: dorso [qualsiasi parte]	T21.79	Corrosione di terzo grado del tronco: Altri
T21.05	Ustione di grado non specificato del tronco: Genitali esterni	T21.80	Ustione di grado 2b del tronco: tronco(parte non specificata)
T21.09	Ustione di grado non specificato del tronco: Altri	T21.81	Ustione di grado 2b del tronco: mammella [Mamma]
T21.10	Ustione di primo grado del tronco: tronco(parte non specificata)	T21.82	Ustione di grado 2b del tronco: parete toracica ad eccezione delle mammelle e delle areole
T21.11	Ustione di primo grado del tronco: mammella [Mamma]	T21.83	Ustione di grado 2b del tronco: parete addominale
T21.12	Ustione di primo grado del tronco: parete toracica ad eccezione delle mammelle e delle areole	T21.84	Ustione di grado 2b del tronco: dorso [qualsiasi parte]
T21.13	Ustione di primo grado del tronco: parete addominale	T21.85	Ustione di grado 2b del tronco: Genitali esterni
T21.14	Ustione di primo grado del tronco: dorso [qualsiasi parte]	T21.89	Ustione di grado 2b del tronco: Altri
T21.15	Ustione di primo grado del tronco: Genitali esterni	T21.90	Corrosione di grado 2b del tronco: tronco(parte non specificata)
T21.19	Ustione di primo grado del tronco: Altri	T21.91	Corrosione di grado 2b del tronco: mammella [Mamma]
T21.20	Ustione di secondo grado del tronco: tronco(parte non specificata)	T21.92	Corrosione di grado 2b del tronco: parete toracica ad eccezione delle mammelle e delle areole
T21.21	Ustione di secondo grado del tronco: mammella [Mamma]	T21.93	Corrosione di grado 2b del tronco: parete addominale
T21.22	Ustione di secondo grado del tronco: parete toracica ad eccezione delle mammelle e delle areole	T21.94	Corrosione di grado 2b del tronco: dorso [qualsiasi parte]
T21.23	Ustione di secondo grado del tronco: parete addominale	T21.95	Corrosione di grado 2b del tronco: Genitali esterni
T21.24	Ustione di secondo grado del tronco: dorso [qualsiasi parte]	T21.99	Corrosione di grado 2b del tronco: Altri
T21.25	Ustione di secondo grado del tronco: Genitali esterni	T22.00	Ustione di grado non specificato della spalla e dell'arto superiore, tranne polso e mano: Parte non specificata
T21.29	Ustione di secondo grado del tronco: Altri	T22.01	Ustione di grado non specificato della spalla e dell'arto superiore, tranne polso e mano: avambraccio e gomito
T21.30	Ustione di terzo grado del tronco: tronco(parte non specificata)	T22.02	Ustione di grado non specificato della spalla e dell'arto superiore, tranne polso e mano: Braccio e regione della spalla
T21.31	Ustione di terzo grado del tronco: mammella [Mamma]	T22.03	Ustione di grado non specificato della spalla e dell'arto superiore, tranne polso e mano: ascella
T21.32	Ustione di terzo grado del tronco: parete toracica ad eccezione delle mammelle e delle areole	T22.10	Ustione di primo grado della spalla e dell'arto superiore, tranne polso e mano: Parte non specificata
T21.33	Ustione di terzo grado del tronco: parete addominale	T22.11	Ustione di primo grado della spalla e dell'arto superiore, tranne polso e mano: avambraccio e gomito
T21.34	Ustione di terzo grado del tronco: dorso [qualsiasi parte]	T22.12	Ustione di primo grado della spalla e dell'arto superiore, tranne polso e mano: Braccio e regione della spalla
T21.35	Ustione di terzo grado del tronco: Genitali esterni	T22.13	Ustione di primo grado della spalla e dell'arto superiore, tranne polso e mano: ascella
T21.39	Ustione di terzo grado del tronco: Altri	T22.20	Ustione di grado 2a della spalla e dell'arto superiore, tranne polso e mano: Parte non specificata
T21.40	Corrosione di grado non specificato del tronco: tronco(parte non specificata)	T22.21	Ustione di grado 2a della spalla e dell'arto superiore, tranne polso e mano: avambraccio e gomito
T21.41	Corrosione di grado non specificato del tronco: mammella [Mamma]	T22.22	Ustione di grado 2a della spalla e dell'arto superiore, tranne polso e mano: Braccio e regione della spalla
T21.42	Corrosione di grado non specificato del tronco: parete toracica ad eccezione delle mammelle e delle areole	T22.23	Ustione di grado 2a della spalla e dell'arto superiore, tranne polso e mano: ascella
T21.43	Corrosione di grado non specificato del tronco: parete addominale	T22.30	Ustione di terzo grado della spalla e dell'arto superiore, tranne polso e mano: Parte non specificata
T21.44	Corrosione di grado non specificato del tronco: dorso [qualsiasi parte]	T22.31	Ustione di terzo grado della spalla e dell'arto superiore, tranne polso e mano: avambraccio e gomito
T21.45	Corrosione di grado non specificato del tronco: Genitali esterni	T22.32	Ustione di terzo grado della spalla e dell'arto superiore, tranne polso e mano: Braccio e regione della spalla
T21.49	Corrosione di grado non specificato del tronco: Altri		
T21.50	Corrosione di primo grado del tronco: tronco(parte non specificata)		
T21.51	Corrosione di primo grado del tronco: mammella [Mamma]		
T21.52	Corrosione di primo grado del tronco: parete toracica ad eccezione delle mammelle e delle areole		
T21.53	Corrosione di primo grado del tronco: parete addominale		
T21.54	Corrosione di primo grado del tronco: dorso [qualsiasi parte]		
T21.55	Corrosione di primo grado del tronco: Genitali esterni		

T22.33	Ustione di terzo grado della spalla e dell'arto superiore, tranne polso e mano: ascella	T24.5	Corrosione di primo grado dell'anca e dell'arto inferiore, tranne la caviglia e il piede
T22.40	Corrosione di grado non specificato della spalla e dell'arto superiore, tranne polso e mano: Parte non specificata	T24.60	Corrosione di grado 2a dell'anca e dell'arto inferiore, tranne la caviglia e il piede
T22.41	Corrosione di grado non specificato della spalla e dell'arto superiore, tranne polso e mano: avambraccio e gomito	T24.61	Corrosione di grado 2b dell'anca e dell'arto inferiore, tranne la caviglia e il piede
T22.42	Corrosione di grado non specificato della spalla e dell'arto superiore, tranne polso e mano: Braccio e regione della spalla	T24.7	Corrosione di terzo grado dell'anca e dell'arto inferiore, tranne la caviglia e il piede
T22.43	Corrosione di grado non specificato della spalla e dell'arto superiore, tranne polso e mano: ascella	T25.0	Ustione di grado non specificato della caviglia e del piede
T22.50	Corrosione di primo grado della spalla e dell'arto superiore, tranne polso e mano: Parte non specificata	T25.1	Ustione di primo grado della caviglia e del piede
T22.51	Corrosione di primo grado della spalla e dell'arto superiore, tranne polso e mano: avambraccio e gomito	T25.20	Ustione di grado 2a della caviglia e del piede
T22.52	Corrosione di primo grado della spalla e dell'arto superiore, tranne polso e mano: Braccio e regione della spalla	T25.21	Ustione di grado 2b della caviglia e del piede
T22.53	Corrosione di primo grado della spalla e dell'arto superiore, tranne polso e mano: ascella	T25.3	Ustione di terzo grado della caviglia e del piede
T22.60	Corrosione di grado 2a della spalla e dell'arto superiore, tranne polso e mano: Parte non specificata	T25.4	Corrosione di grado non specificato della caviglia e del piede
T22.61	Corrosione di grado 2a della spalla e dell'arto superiore, tranne polso e mano: avambraccio e gomito	T25.5	Corrosione di primo grado della caviglia e del piede
T22.62	Corrosione di grado 2a della spalla e dell'arto superiore, tranne polso e mano: Braccio e regione della spalla	T25.60	Corrosione di grado 2a della caviglia e del piede
T22.63	Corrosione di grado 2a della spalla e dell'arto superiore, tranne polso e mano: ascella	T25.61	Corrosione di grado 2b della caviglia e del piede
T22.70	Corrosione di terzo grado della spalla e dell'arto superiore, tranne polso e mano: Parte non specificata	T25.7	Corrosione di terzo grado della caviglia e del piede
T22.71	Corrosione di terzo grado della spalla e dell'arto superiore, tranne polso e mano: avambraccio e gomito	T27.2	Ustione di altre parti delle vie respiratorie
T22.72	Corrosione di terzo grado della spalla e dell'arto superiore, tranne polso e mano: Braccio e regione della spalla	T27.3	Ustione delle vie respiratorie, parte non specificata
T22.73	Corrosione di terzo grado della spalla e dell'arto superiore, tranne polso e mano: ascella	T27.6	Corrosioni di altre parti delle vie respiratorie
T22.80	Ustione di grado 2b della spalla e dell'arto superiore, tranne polso e mano: Parte non specificata	T27.7	Corrosione delle vie respiratorie, parte non specificata
T22.81	Ustione di grado 2b della spalla e dell'arto superiore, tranne polso e mano: avambraccio e gomito	T28.3	Ustione di organi genitourinari interni
T22.82	Ustione di grado 2b della spalla e dell'arto superiore, tranne polso e mano: Braccio e regione della spalla	T28.4	Ustione di altri e non specificati organi interni
T22.83	Ustione di grado 2b della spalla e dell'arto superiore, tranne polso e mano: ascella	T28.8	Corrosione di organi genitourinari interni
T22.90	Corrosione di grado 2b della spalla e dell'arto superiore, tranne polso e mano: Parte non specificata	T28.9	Corrosione di altri e non specificati organi interni
T22.91	Corrosione di grado 2b della spalla e dell'arto superiore, tranne polso e mano: avambraccio e gomito	T29.0	Ustioni di regioni multiple, grado non specificato
T22.92	Corrosione di grado 2b della spalla e dell'arto superiore, tranne polso e mano: Braccio e regione della spalla	T29.1	Ustioni di regioni multiple, senza ustioni superiori al primo grado
T22.93	Corrosione di grado 2b della spalla e dell'arto superiore, tranne polso e mano: ascella	T29.20	Ustioni di regioni multiple, senza menzione di ustioni superiori al grado 2a
T23.0	Ustione di grado non specificato del polso e della mano	T29.21	Ustioni di regioni multiple, senza menzione di ustioni superiori al grado 2b
T23.1	Ustione di primo grado del polso e della mano	T29.3	Ustioni di regioni multiple, con almeno una ustione di terzo grado
T23.20	Ustione di grado 2a del polso e della mano	T29.4	Corrosioni di regioni multiple, grado non specificato
T23.21	Ustione di grado 2b del polso e della mano	T29.5	Corrosioni di regioni multiple, senza corrosioni superiori al primo grado
T23.3	Ustione di terzo grado del polso e della mano	T29.60	Corrosioni di regioni multiple, senza menzione di corrosioni superiori al grado 2a
T23.4	Corrosione di grado non specificato del polso e della mano	T29.61	Corrosioni di regioni multiple, senza menzione di corrosioni superiori al grado 2b
T23.5	Corrosione di primo grado del polso e della mano	T29.7	Corrosioni di regioni multiple, con almeno una corrosione di terzo grado
T23.60	Corrosione di grado 2a del polso e della mano	T30.0	Ustione di regione corporea non specificata, grado non specificato
T23.61	Corrosione di grado 2b del polso e della mano	T30.1	Ustione di primo grado, regione corporea non specificata
T23.7	Corrosione di terzo grado del polso e della mano	T30.20	Ustione di grado 2a, regione corporea non specificata
T24.0	Ustione di grado non specificato dell'anca e dell'arto inferiore, tranne la caviglia e il piede	T30.21	Ustione di grado 2b, regione corporea non specificata
T24.1	Ustione di primo grado dell'anca e dell'arto inferiore, tranne la caviglia e il piede	T30.3	Ustione di terzo grado, regione corporea non specificata
T24.20	Ustione di grado 2a dell'anca e dell'arto inferiore, tranne la caviglia e il piede	T30.4	Corrosione di regione corporea non specificata, grado non specificato
T24.21	Ustione di grado 2b dell'anca e dell'arto inferiore, tranne la caviglia e il piede	T30.5	Corrosione di primo grado, regione corporea non specificata
T24.3	Ustione di terzo grado dell'anca e dell'arto inferiore, tranne la caviglia e il piede	T30.60	Corrosione di grado 2a, regione corporea non specificata
T24.4	Corrosione di grado non specificato dell'anca e dell'arto inferiore, tranne la caviglia e il piede	T30.61	Corrosione di grado 2b, regione corporea non specificata
		T30.7	Corrosione di terzo grado, regione corporea non specificata
		T31.00	Ustioni interessanti meno del 10% della superficie corporea: Superficie inferiore a 10 % o non specificata con bruciature corrosive di 3° grado
		T31.10	Ustioni interessanti il 10-19% della superficie corporea: Superficie inferiore a 10 % o non specificata con bruciature corrosive di 3° grado
		T31.11	Ustioni interessanti il 10-19% della superficie corporea: 10-19 % con bruciatura di 3° grado
		T31.20	Ustioni interessanti il 20-29% della superficie corporea: Superficie inferiore a 10 % o non specificata con bruciature corrosive di 3° grado
		T31.21	Ustioni interessanti il 20-29% della superficie corporea: 10-19 % con bruciatura di 3° grado
		T31.22	Ustioni interessanti il 20-29% della superficie corporea: 20-29 % con bruciatura di 3° grado

T32.52	Corrosioni interessanti il 50-59% della superficie corporea: 20-29 % lesione corrosiva di 3° grado	T32.80	Corrosioni interessanti l'80-89% della superficie corporea: Superficie inferiore a 10 % o non specificata con lesioni corrosive di 3° grado
T32.53	Corrosioni interessanti il 50-59% della superficie corporea: 30-39 % lesione corrosiva di 3° grado	T32.81	Corrosioni interessanti l'80-89% della superficie corporea: 10-19 % lesione corrosiva di 3° grado
T32.54	Corrosioni interessanti il 50-59% della superficie corporea: 40-49 % lesione corrosiva di 3° grado	T32.82	Corrosioni interessanti l'80-89% della superficie corporea: 20-29 % lesione corrosiva di 3° grado
T32.55	Corrosioni interessanti il 50-59% della superficie corporea: 50-59 % lesione corrosiva di 3° grado	T32.83	Corrosioni interessanti l'80-89% della superficie corporea: 30-39 % lesione corrosiva di 3° grado
T32.60	Corrosioni interessanti il 60-69% della superficie corporea: Superficie inferiore a 10 % o non specificata con lesioni corrosive di 3° grado	T32.84	Corrosioni interessanti l'80-89% della superficie corporea: 40-49 % lesione corrosiva di 3° grado
T32.61	Corrosioni interessanti il 60-69% della superficie corporea: 10-19 % lesione corrosiva di 3° grado	T32.85	Corrosioni interessanti l'80-89% della superficie corporea: 50-59 % lesione corrosiva di 3° grado
T32.62	Corrosioni interessanti il 60-69% della superficie corporea: 20-29 % lesione corrosiva di 3° grado	T32.86	Corrosioni interessanti l'80-89% della superficie corporea: 60-69 % lesione corrosiva di 3° grado
T32.63	Corrosioni interessanti il 60-69% della superficie corporea: 30-39 % lesione corrosiva di 3° grado	T32.87	Corrosioni interessanti l'80-89% della superficie corporea: 70-79 % lesione corrosiva di 3° grado
T32.64	Corrosioni interessanti il 60-69% della superficie corporea: 40-49 % lesione corrosiva di 3° grado	T32.88	Corrosioni interessanti l'80-89% della superficie corporea: 80-89 % lesione corrosiva di 3° grado
T32.65	Corrosioni interessanti il 60-69% della superficie corporea: 50-59 % lesione corrosiva di 3° grado	T32.90	Corrosioni interessanti il 90% o più della superficie corporea: Superficie inferiore a 10 % o non specificata con lesioni corrosive di 3° grado
T32.66	Corrosioni interessanti il 60-69% della superficie corporea: 60-69 % lesione corrosiva di 3° grado	T32.91	Corrosioni interessanti il 90% o più della superficie corporea: 10-19 % lesione corrosiva di 3° grado
T32.70	Corrosioni interessanti il 70-79% della superficie corporea: Superficie inferiore a 10 % o non specificata con lesioni corrosive di 3° grado	T32.92	Corrosioni interessanti il 90% o più della superficie corporea: 20-29 % lesione corrosiva di 3° grado
T32.71	Corrosioni interessanti il 70-79% della superficie corporea: 10-19 % lesione corrosiva di 3° grado	T32.93	Corrosioni interessanti il 90% o più della superficie corporea: 30-39 % lesione corrosiva di 3° grado
T32.72	Corrosioni interessanti il 70-79% della superficie corporea: 20-29 % lesione corrosiva di 3° grado	T32.94	Corrosioni interessanti il 90% o più della superficie corporea: 40-49 % lesione corrosiva di 3° grado
T32.73	Corrosioni interessanti il 70-79% della superficie corporea: 30-39 % lesione corrosiva di 3° grado	T32.95	Corrosioni interessanti il 90% o più della superficie corporea: 50-59 % lesione corrosiva di 3° grado
T32.74	Corrosioni interessanti il 70-79% della superficie corporea: 40-49 % lesione corrosiva di 3° grado	T32.96	Corrosioni interessanti il 90% o più della superficie corporea: 60-69 % lesione corrosiva di 3° grado
T32.75	Corrosioni interessanti il 70-79% della superficie corporea: 50-59 % lesione corrosiva di 3° grado	T32.97	Corrosioni interessanti il 90% o più della superficie corporea: 70-79 % lesione corrosiva di 3° grado
T32.76	Corrosioni interessanti il 70-79% della superficie corporea: 60-69 % lesione corrosiva di 3° grado	T32.98	Corrosioni interessanti il 90% o più della superficie corporea: 80-89 % lesione corrosiva di 3° grado
T32.77	Corrosioni interessanti il 70-79% della superficie corporea: 70-79 % lesione corrosiva di 3° grado	T32.99	Corrosioni interessanti il 90% o più della superficie corporea: 90 % o più con lesione di 3° grado

ADRG Y01**Interventi chirurgici o respirazione assistita > 95 ore per ustioni gravi o altre ustioni con costellazioni complesse**

(Diagnosi nella tabella Y01-1 o Diagnosi nella tabella Y01-2 e Diagnosi nella tabella Y01-3) e almeno una Procedura nella tabella Y01-5 o Tempo di respirazione artificiale > 95 ore o Definizione dei DRG (Y02A e (Procedure complicanti o Terapia intensiva complessa > 392 / 552 punti risorse o Certe procedure OR a quattro tempi o Procedura nella tabella Y01-6 o Diagnosi nella tabella Y01-4)

DRG Y01Z**Interventi chirurgici o respirazione assistita > 95 ore per ustioni gravi o altre ustioni con costellazioni complesse****Diagnosi Y01-1**

T31.22	Ustioni interessanti il 20-29% della superficie corporea: 20-29 % con bruciatura di 3° grado	T31.50	Ustioni interessanti il 50-59% della superficie corporea: Superficie inferiore a 10 % o non specificata con bruciature corrosive di 3° grado
T31.32	Ustioni interessanti il 30-39% della superficie corporea: 20-29 % con bruciatura di 3° grado	T31.51	Ustioni interessanti il 50-59% della superficie corporea: 10-19 % con bruciatura di 3° grado
T31.33	Ustioni interessanti il 30-39% della superficie corporea: 30-39 % con bruciatura di 3° grado	T31.52	Ustioni interessanti il 50-59% della superficie corporea: 20-29 % con bruciatura di 3° grado
T31.40	Ustioni interessanti il 40-49% della superficie corporea: Superficie inferiore a 10 % o non specificata con bruciature corrosive di 3° grado	T31.53	Ustioni interessanti il 50-59% della superficie corporea: 30-39 % con bruciatura di 3° grado
T31.41	Ustioni interessanti il 40-49% della superficie corporea: 10-19 % con bruciatura di 3° grado	T31.54	Ustioni interessanti il 50-59% della superficie corporea: 40-49 % con bruciatura di 3° grado
T31.42	Ustioni interessanti il 40-49% della superficie corporea: 20-29 % con bruciatura di 3° grado	T31.55	Ustioni interessanti il 50-59% della superficie corporea: 50-59 % con bruciatura di 3° grado
T31.43	Ustioni interessanti il 40-49% della superficie corporea: 30-39 % con bruciatura di 3° grado	T31.60	Ustioni interessanti il 60-69% della superficie corporea: Superficie inferiore a 10 % o non specificata con bruciature corrosive di 3° grado
T31.44	Ustioni interessanti il 40-49% della superficie corporea: 40-49 % con bruciatura di 3° grado		

T32.87	Corrosioni interessanti l'80-89% della superficie corporea: 70-79 % lesione corrosiva di 3° grado	T32.94	Corrosioni interessanti il 90% o più della superficie corporea: 40-49 % lesione corrosiva di 3° grado
T32.88	Corrosioni interessanti l'80-89% della superficie corporea: 80-89 % lesione corrosiva di 3° grado	T32.95	Corrosioni interessanti il 90% o più della superficie corporea: 50-59 % lesione corrosiva di 3° grado
T32.90	Corrosioni interessanti il 90% o più della superficie corporea: Superficie inferiore a 10 % o non specificata con lesioni corrosive di 3° grado	T32.96	Corrosioni interessanti il 90% o più della superficie corporea: 60-69 % lesione corrosiva di 3° grado
T32.91	Corrosioni interessanti il 90% o più della superficie corporea: 10-19 % lesione corrosiva di 3° grado	T32.97	Corrosioni interessanti il 90% o più della superficie corporea: 70-79 % lesione corrosiva di 3° grado
T32.92	Corrosioni interessanti il 90% o più della superficie corporea: 20-29 % lesione corrosiva di 3° grado	T32.98	Corrosioni interessanti il 90% o più della superficie corporea: 80-89 % lesione corrosiva di 3° grado
T32.93	Corrosioni interessanti il 90% o più della superficie corporea: 30-39 % lesione corrosiva di 3° grado	T32.99	Corrosioni interessanti il 90% o più della superficie corporea: 90 % o più con lesione di 3° grado

Diagnosi Y01-2

T20.20	Ustione di grado 2a della testa e del collo	T21.85	Ustione di grado 2b del tronco: Genitali esterni
T20.21	Ustione di grado 2b della testa e del collo	T21.89	Ustione di grado 2b del tronco: Altri
T20.60	Corrosione di grado 2a della testa e del collo	T21.90	Corrosione di grado 2b del tronco: tronco(parte non specificata)
T20.61	Corrosione di grado 2b della testa e del collo	T21.91	Corrosione di grado 2b del tronco: mammella [Mamma]
T21.20	Ustione di secondo grado del tronco: tronco(parte non specificata)	T21.92	Corrosione di grado 2b del tronco: parete toracica ad eccezione delle mammelle e delle areole
T21.21	Ustione di secondo grado del tronco: mammella [Mamma]	T21.93	Corrosione di grado 2b del tronco: parete addominale
T21.22	Ustione di secondo grado del tronco: parete toracica ad eccezione delle mammelle e delle areole	T21.94	Corrosione di grado 2b del tronco: dorso [qualsiasi parte]
T21.23	Ustione di secondo grado del tronco: parete addominale	T21.95	Corrosione di grado 2b del tronco: Genitali esterni
T21.24	Ustione di secondo grado del tronco: dorso [qualsiasi parte]	T21.99	Corrosione di grado 2b del tronco: Altri
T21.25	Ustione di secondo grado del tronco: Genitali esterni	T24.20	Ustione di grado 2a dell'anca e dell'arto inferiore, tranne la caviglia e il piede
T21.29	Ustione di secondo grado del tronco: Altri	T24.21	Ustione di grado 2b dell'anca e dell'arto inferiore, tranne la caviglia e il piede
T21.60	Corrosione di grado 2a del tronco: tronco(parte non specificata)	T24.60	Corrosione di grado 2a dell'anca e dell'arto inferiore, tranne la caviglia e il piede
T21.61	Corrosione di grado 2a del tronco: mammella [Mamma]	T24.61	Corrosione di grado 2b dell'anca e dell'arto inferiore, tranne la caviglia e il piede
T21.62	Corrosione di grado 2a del tronco: parete toracica ad eccezione delle mammelle e delle areole	T29.20	Ustioni di regioni multiple, senza menzione di ustioni superiori al grado 2a
T21.63	Corrosione di grado 2a del tronco: parete addominale	T29.21	Ustioni di regioni multiple, senza menzione di ustioni superiori al grado 2b
T21.64	Corrosione di grado 2a del tronco: dorso [qualsiasi parte]	T29.60	Corrosioni di regioni multiple, senza menzione di corrosioni superiori al grado 2a
T21.65	Corrosione di grado 2a del tronco: Genitali esterni	T29.61	Corrosioni di regioni multiple, senza menzione di corrosioni superiori al grado 2b
T21.69	Corrosione di grado 2a del tronco: Altri		
T21.80	Ustione di grado 2b del tronco: tronco(parte non specificata)		
T21.81	Ustione di grado 2b del tronco: mammella [Mamma]		
T21.82	Ustione di grado 2b del tronco: parete toracica ad eccezione delle mammelle e delle areole		
T21.83	Ustione di grado 2b del tronco: parete addominale		
T21.84	Ustione di grado 2b del tronco: dorso [qualsiasi parte]		

Diagnosi Y01-3

T31.30	Ustioni interessanti il 30-39% della superficie corporea: Superficie inferiore a 10 % o non specificata con bruciature corrosive di 3° grado	T31.52	Ustioni interessanti il 50-59% della superficie corporea: 20-29 % con bruciatura di 3° grado
T31.31	Ustioni interessanti il 30-39% della superficie corporea: 10-19 % con bruciatura di 3° grado	T31.53	Ustioni interessanti il 50-59% della superficie corporea: 30-39 % con bruciatura di 3° grado
T31.32	Ustioni interessanti il 30-39% della superficie corporea: 20-29 % con bruciatura di 3° grado	T31.54	Ustioni interessanti il 50-59% della superficie corporea: 40-49 % con bruciatura di 3° grado
T31.33	Ustioni interessanti il 30-39% della superficie corporea: 30-39 % con bruciatura di 3° grado	T31.55	Ustioni interessanti il 50-59% della superficie corporea: 50-59 % con bruciatura di 3° grado
T31.40	Ustioni interessanti il 40-49% della superficie corporea: Superficie inferiore a 10 % o non specificata con bruciature corrosive di 3° grado	T31.60	Ustioni interessanti il 60-69% della superficie corporea: Superficie inferiore a 10 % o non specificata con bruciature corrosive di 3° grado
T31.41	Ustioni interessanti il 40-49% della superficie corporea: 10-19 % con bruciatura di 3° grado	T31.61	Ustioni interessanti il 60-69% della superficie corporea: 10-19 % con bruciatura di 3° grado
T31.42	Ustioni interessanti il 40-49% della superficie corporea: 20-29 % con bruciatura di 3° grado	T31.62	Ustioni interessanti il 60-69% della superficie corporea: 20-29 % con bruciatura di 3° grado
T31.43	Ustioni interessanti il 40-49% della superficie corporea: 30-39 % con bruciatura di 3° grado	T31.63	Ustioni interessanti il 60-69% della superficie corporea: 30-39 % con bruciatura di 3° grado
T31.44	Ustioni interessanti il 40-49% della superficie corporea: 40-49 % con bruciatura di 3° grado	T31.64	Ustioni interessanti il 60-69% della superficie corporea: 40-49 % con bruciatura di 3° grado
T31.50	Ustioni interessanti il 50-59% della superficie corporea: Superficie inferiore a 10 % o non specificata con bruciature corrosive di 3° grado	T31.65	Ustioni interessanti il 60-69% della superficie corporea: 50-59 % con bruciatura di 3° grado
T31.51	Ustioni interessanti il 50-59% della superficie corporea: 10-19 % con bruciatura di 3° grado	T31.66	Ustioni interessanti il 60-69% della superficie corporea: 60-69 % con bruciatura di 3° grado

T32.92	Corrosioni interessanti il 90% o più della superficie corporea: 20-29 % lesione corrosiva di 3° grado	T32.96	Corrosioni interessanti il 90% o più della superficie corporea: 60-69 % lesione corrosiva di 3° grado
T32.93	Corrosioni interessanti il 90% o più della superficie corporea: 30-39 % lesione corrosiva di 3° grado	T32.97	Corrosioni interessanti il 90% o più della superficie corporea: 70-79 % lesione corrosiva di 3° grado
T32.94	Corrosioni interessanti il 90% o più della superficie corporea: 40-49 % lesione corrosiva di 3° grado	T32.98	Corrosioni interessanti il 90% o più della superficie corporea: 80-89 % lesione corrosiva di 3° grado
T32.95	Corrosioni interessanti il 90% o più della superficie corporea: 50-59 % lesione corrosiva di 3° grado	T32.99	Corrosioni interessanti il 90% o più della superficie corporea: 90 % o più con lesione di 3° grado

Diagnosi Y01-4

A40.0	Sepsi da streptococco, gruppo A	A41.58	Sepsi da altri microorganismi Gram-negativi
A40.1	Sepsi da streptococco, gruppo B	A41.8	Altre forme di sepsi specificata
A40.2	Sepsi da streptococco, gruppo D	A41.9	Sepsi non specificata
A40.3	Sepsi da Streptococcus pneumoniae	R57.2	Shock settico
A40.8	Altre forme di sepsi streptococcica	R65.0	Sindrome da risposta infiammatoria sistemica di origine infettiva senza insufficienza d'organo
A40.9	Sepsi streptococcica non specificata	R65.1	Sindrome da risposta infiammatoria sistemica di origine infettiva con insufficienza d'organo
A41.0	Sepsi da Stafilococco aureo	R65.2	Sindrome da risposta infiammatoria sistemica di origine non infettiva senza insufficienza d'organo
A41.1	Sepsi da altro stafilococco specificato	R65.3	Sindrome da risposta infiammatoria sistemica di origine non infettiva con insufficienza d'organo
A41.2	Sepsi da stafilococco non specificato	R65.9	Sindrome da risposta infiammatoria sistemica non specificata
A41.3	Sepsi da Haemophilus influenzae		
A41.4	Sepsi da anaerobi		
A41.51	Sepsi da Escherichia coli [E. coli]		
A41.52	Sepsi da pseudomonas		

Procedura Y01-5

02.03↔	Formazione di opercoli cranici	08.24.11↔	Asportazione di lesione maggiore della palpebra, a tutto spessore, con controllo istografico (chirurgia micrografica)
04.92.00↔	Inserzione o sostituzione di elettrodo(i) di neurostimolatore periferico, NAS	08.24.99↔	Asportazione di lesione maggiore della palpebra, a tutto spessore, altro
04.92.10↔	Inserzione o sostituzione di elettrodo(i) di neurostimolatore periferico temporaneo, sistema a elettrodo singolo, (stimolazione di prova)	08.38↔	Correzione di retrazione della palpebra
04.92.11↔	Inserzione o sostituzione di elettrodo(i) di neurostimolatore periferico temporaneo, sistema a più elettrodi, (stimolazione di prova)	08.41↔	Riparazione di entropion o ectropion tramite termocauterizzazione
04.92.20↔	Inserzione o sostituzione di elettrodo(i) di neurostimolatore periferico permanente, elettrodo cilindrico, sistema a elettrodo singolo, percutanea	08.42↔	Riparazione di entropion o ectropion con tecnica di sutura
04.92.21↔	Inserzione o sostituzione di elettrodo(i) di neurostimolatore periferico permanente, elettrodo cilindrico, sistema a più elettrodi, percutanea	08.43↔	Riparazione di entropion o ectropion con resezione cuneiforme
04.92.30↔	Inserzione o sostituzione di elettrodo(i) di neurostimolatore periferico permanente, elettrodo piatto, sistema a elettrodo singolo, chirurgica a cielo aperto	08.44.00↔	Riparazione di entropion o ectropion con ricostruzione della palpebra, NAS
04.92.31↔	Inserzione o sostituzione di elettrodo(i) di neurostimolatore periferico permanente, elettrodo piatto, sistema a più elettrodi, chirurgica a cielo aperto	08.44.10↔	Riparazione di entropion o ectropion con ricostruzione della palpebra, accorciamento orizzontale della palpebra
04.92.40↔	Inserzione o sostituzione di elettrodo stimolatore del nervo vago	08.44.99↔	Altra riparazione di entropion o ectropion con ricostruzione della palpebra
04.92.99↔	Inserzione o sostituzione di elettrodo(i) di neurostimolatore periferico, altro	08.49.00↔	Altra riparazione di entropion o ectropion, NAS
08.21↔	Asportazione di calazio	08.49.10↔	Altra riparazione di entropion o ectropion con intervento sui muscoli retrattori della palpebra
08.22.00↔	Asportazione di altra lesione minore della palpebra (chirurgia micrografica), NAS	08.49.11↔	Altra riparazione di entropion o ectropion con riposizione di lamella palpebrale
08.22.10↔	Asportazione di altra lesione minore della palpebra, senza controllo istografico (chirurgia micrografica)	08.49.99↔	Altra riparazione di entropion o ectropion, altro
08.22.11↔	Asportazione di altra lesione minore della palpebra, con controllo istografico (chirurgia micrografica)	08.51↔	Cantotomia
08.22.99↔	Asportazione di altra lesione minore della palpebra (chirurgia micrografica), altro	08.59.00↔	Altra correzione della posizione della palpebra, NAS
08.23.00↔	Asportazione di lesione maggiore della palpebra, non a tutto spessore, NAS	08.59.10↔	Cantoplastica, NAS
08.23.10↔	Asportazione di lesione maggiore della palpebra, non a tutto spessore, senza controllo istografico (chirurgia micrografica)	08.59.11↔	Cantopessia
08.23.11↔	Asportazione di lesione maggiore della palpebra, non a tutto spessore, con controllo istografico (chirurgia micrografica)	08.59.12↔	Correzione di epicanto
08.23.99↔	Asportazione di lesione maggiore della palpebra, non a tutto spessore, altro	08.59.99↔	Altra correzione della posizione della palpebra, altra
08.24.00↔	Asportazione di lesione maggiore della palpebra, a tutto spessore, NAS	08.61.00↔	Ricostruzione della palpebra con lembo o innesto cutaneo, NAS
08.24.10↔	Asportazione di lesione maggiore della palpebra, a tutto spessore, senza controllo istografico (chirurgia micrografica)	08.61.10↔	Ricostruzione della palpebra con lembo cutaneo
		08.61.11↔	Ricostruzione della palpebra con innesto cutaneo
		08.61.99↔	Altra ricostruzione della palpebra con lembo o innesto cutaneo, altro
		08.62↔	Ricostruzione della palpebra con innesto o lembo di mucosa
		08.64↔	Ricostruzione della palpebra con lembo tarsocongiuntivale
		08.69.00↔	Altra ricostruzione della palpebra con lembo o innesto, NAS
		08.69.10↔	Ricostruzione della palpebra con cartilagine
		08.69.11↔	Ricostruzione della palpebra con materiale alloplastico
		08.69.12↔	Ricostruzione della palpebra con tecnica di avanzamento e rotazione palpebrale
		08.69.13↔	Ricostruzione della palpebra con allungamento della palpebra superiore
		08.69.19↔	Ricostruzione della palpebra con altro lembo o innesto
		08.69.99↔	Altra ricostruzione della palpebra con lembo o innesto, altro
		08.70↔	Ricostruzione della palpebra, NAS

08.71↔	Ricostruzione della palpebra interessante il margine palpebrale, non a tutto spessore	16.62.99↔	Altra revisione e reinserzione di impianto oculare
08.72↔	Altra ricostruzione della palpebra, non a tutto spessore	16.63↔	Revisione della cavità dopo enucleazione con innesto
08.73.00↔	Ricostruzione della palpebra interessante il margine palpebrale, a tutto spessore, NAS	16.64↔	Altra revisione della cavità dopo enucleazione
08.73.10↔	Ricostruzione con lembo di avanzamento del margine palpebrale	16.65.00↔	Innesto secondario ad esenterazione della cavità orbitale, NAS
08.73.99↔	Altra ricostruzione della palpebra interessante il margine palpebrale, a tutto spessore	16.65.10↔	Innesto dermo adiposo secondario ad esenterazione della cavità orbitale
08.74.00↔	Altra ricostruzione della palpebra a tutto spessore, NAS	16.65.99↔	Altra innesto secondario ad esenterazione della cavità orbitale
08.74.10↔	Allungamento della palpebra superiore	16.66↔	Altra revisione di eviscerazione della cavità orbitale
08.74.99↔	Altra ricostruzione della palpebra a tutto spessore, altro	16.69↔	Altri interventi secondari dopo rimozione di bulbo oculare
08.82↔	Riparazione di lacerazione della palpebra interessante il margine palpebrale, non a tutto spessore	16.71↔	Rimozione di protesi oculare
08.83↔	Altra riparazione di lacerazione della palpebra, non a tutto spessore	16.72↔	Rimozione di protesi orbitale
08.84↔	Riparazione di lacerazione della palpebra interessante il margine palpebrale, a tutto spessore	16.81↔	Riparazione di ferita dell'orbita
08.85↔	Altra ricostruzione di lacerazione della palpebra, a tutto spessore	16.82↔	Riparazione di rottura del bulbo oculare
08.89.00↔	Altra riparazione della palpebra, NAS	16.89↔	Altra riparazione di lesione del bulbo oculare o dell'orbita
08.89.10↔	Riparazione della palpebra, angolo mediale o laterale	16.92↔	Asportazione di lesione dell'orbita
08.89.11↔	Riparazione della palpebra mediante sollevamento del sopracciglio	16.98.00↔	Altri interventi sull'orbita, NAS
08.89.12↔	Riparazione della palpebra mediante asportazione di prolasso del corpo adiposo dell'orbita	16.98.10↔	Ricostruzione dell'orbita, NAS
08.89.13↔	Riparazione della palpebra mediante trattamento superficiale con laser	16.98.11↔	Ricostruzione della parete orbitale con lembo microvascolare
08.89.14↔	Riparazione della palpebra mediante altro allungamento della palpebra superiore	16.98.19↔	Altra ricostruzione della parete orbitale
08.89.15↔	Riparazione della palpebra mediante allungamento della palpebra inferiore	16.98.20↔	Decompressione ossea dell'orbita
08.89.99↔	Altra riparazione della palpebra, altro	16.98.21↔	Asportazione di tessuto adiposo dall'orbita
16.31↔	Rimozione del contenuto del bulbo oculare con impianto endoclerale contemporaneo	16.98.22↔	Inserzione di sistema intraoculare di somministrazione farmacologica
16.39↔	Altra eviscerazione del bulbo oculare	16.98.23↔	Inserzione di sistema estrabulbare di somministrazione farmacologica
16.41↔	Enucleazione del bulbo oculare con impianto contemporaneo di protesi nella capsula di Tenone, con inserzione di muscoli	16.98.24↔	Aumento temporaneo intraoperatorio della pressione oculare
16.42↔	Enucleazione del bulbo oculare con altro impianto contemporaneo	16.98.25↔	Rimozione di impianto dopo intervento per glaucoma
16.49↔	Altra enucleazione del bulbo oculare	16.98.99↔	Altri interventi sull'orbita, altro
16.51.00↔	Esenterazione dell'orbita con rimozione di strutture adiacenti, NAS	18.01↔	Perforazione del lobo dell'orecchio
16.51.10↔	Esenterazione dell'orbita con rimozione di strutture adiacenti, con conservazione della cute palpebrale	18.02↔	Incisione del canale uditivo esterno
16.51.11↔	Esenterazione dell'orbita con rimozione di strutture adiacenti, senza conservazione della cute palpebrale	18.09↔	Altra incisione dell'orecchio esterno
16.51.99↔	Altra esenterazione dell'orbita con rimozione di strutture adiacenti	18.21.00↔	Asportazione di fistola preauricolare o di seno preauricolare, NAS
16.52.00↔	Esenterazione dell'orbita con rimozione terapeutica di osso orbitale, NAS	18.21.10↔	Asportazione di fistola preauricolare o di seno preauricolare, senza controllo istografico
16.52.10↔	Esenterazione dell'orbita con rimozione terapeutica di osso orbitale, con conservazione della cute palpebrale	18.21.11↔	Asportazione di fistola preauricolare o di seno preauricolare, con controllo istografico
16.52.11↔	Esenterazione dell'orbita con rimozione terapeutica di osso orbitale, senza conservazione della cute palpebrale	18.21.99↔	Asportazione di fistola preauricolare o di seno preauricolare, altro
16.52.99↔	Altra esenterazione dell'orbita con rimozione terapeutica di osso orbitale	18.29.00↔	Asportazione o distruzione di altra lesione dell'orecchio esterno, NAS
16.59.00↔	Altra esenterazione dell'orbita, NAS	18.29.01↔	Distruzione di lesione dell'orecchio esterno o del meato uditivo esterno
16.59.10↔	Altra esenterazione dell'orbita, con conservazione della cute palpebrale	18.29.10↔	Asportazione di altra lesione dell'orecchio esterno o del meato uditivo esterno, senza controllo istografico
16.59.11↔	Altra esenterazione dell'orbita, senza conservazione della cute palpebrale	18.29.11↔	Asportazione di altra lesione dell'orecchio esterno o del meato uditivo esterno, con controllo istografico
16.59.99↔	Altra esenterazione dell'orbita, altro	18.29.99↔	Asportazione o distruzione di altra lesione dell'orecchio esterno, altro
16.61.00↔	Inserzione secondaria di impianto oculare, NAS	18.31.00↔	Asportazione radicale di lesione dell'orecchio esterno, NAS
16.61.10↔	Inserzione secondaria di impianto oculare, innesto dermo adiposo	18.31.10↔	Asportazione radicale di lesione dell'orecchio esterno o del meato uditivo esterno o resezione parziale del padiglione auricolare, senza controllo istografico
16.61.99↔	Inserzione secondaria di impianto oculare, altro	18.31.11↔	Asportazione radicale di lesione dell'orecchio esterno o del meato uditivo esterno o resezione parziale del padiglione auricolare, con controllo istografico
16.62.00↔	Revisione e reinserzione di impianto oculare, NAS	18.31.19↔	Asportazione radicale di lesione dell'orecchio esterno, altro
16.62.10↔	Revisione di impianto oculare	18.39.00↔	Altra asportazione dell'orecchio esterno, NAS
16.62.20↔	Sostituzione di impianto oculare, inserzione di innesto dermo adiposo	18.39.10↔	Resezione totale del padiglione auricolare, senza controllo istografico
16.62.29↔	Altra sostituzione di impianto oculare	18.39.11↔	Resezione del padiglione auricolare: totale, con controllo istografico
		18.39.19↔	Altra resezione del padiglione auricolare, altro
		18.39.99↔	Altra asportazione dell'orecchio esterno, altro
		18.6x.00↔	Ricostruzione del canale uditivo esterno, NAS
		18.6x.10↔	Allargamento del canale uditivo esterno
		18.6x.20↔	Ricostruzione di canale uditivo esterno (preesistente)
		18.6x.30↔	Costruzione di canale uditivo esterno (non preesistente, atresia)
		18.6x.99↔	Ricostruzione del canale uditivo esterno, altro
		18.71.00↔	Ricostruzione di padiglione auricolare, NAS
		18.71.10↔	Ricostruzione di padiglione auricolare, parziale, NAS

18.71.11↔	Ricostruzione di padiglione auricolare, parziale con espansore tissutale	21.85↔	Rinoplastica di ingrandimento
18.71.12↔	Ricostruzione di padiglione auricolare, parziale con lembo galeale	21.86.00↔	Rinoplastica delle parti molli, NAS
18.71.13↔	Ricostruzione di padiglione auricolare, parziale con innesto di cartilagine	21.86.10↔	Rinoplastica delle parti molli, naso esterno
18.71.14↔	Ricostruzione di padiglione auricolare, parziale con lembo microvascolare	21.86.11↔	Rinoplastica con lembo locale o distale
18.71.19↔	Ricostruzione di padiglione auricolare, parziale, altro	21.86.99↔	Rinoplastica delle parti molli, altro
18.71.20↔	Ricostruzione di padiglione auricolare, totale, NAS	21.87↔	Altra rinoplastica
18.71.21↔	Ricostruzione di padiglione auricolare, totale con espansore tissutale	21.88.00↔	Altra plastica del setto, NAS
18.71.22↔	Ricostruzione di padiglione auricolare, totale con lembo galeale	21.88.10↔	Plastica del setto, ispessimento del setto
18.71.23↔	Ricostruzione di padiglione auricolare, totale con innesto di cartilagine	21.88.11↔	Plastica del setto, Riparazione di scorrimento del setto con lembo mucoso scorrevole
18.71.24↔	Ricostruzione di padiglione auricolare, totale con lembo microvascolare	21.88.12↔	Plastica del setto, Correzione plastica senza resezione
18.71.29↔	Ricostruzione di padiglione auricolare, totale, altro	21.88.13↔	Plastica del setto, Correzione plastica con resezione
18.71.30↔	Impianto di materiale alloplastico nella ricostruzione di padiglione auricolare	21.88.14↔	Plastica del setto, Ricostruzione plastica del setto nasale, con innesto autologo locale (controlaterale)
18.71.99↔	Ricostruzione di padiglione auricolare, altro	21.88.15↔	Plastica del setto, Ricostruzione plastica del setto nasale, con innesti autologhi distali, trapianti allogenici o xenogenici
18.72↔	Reimpianto di orecchio amputato	21.88.99↔	Altra plastica del setto, altro
18.79↔	Altra riparazione plastica dell'orecchio esterno	21.89↔	Altri interventi di riparazione e di plastica del naso
18.9↔	Altri interventi sull'orecchio esterno	21.91↔	Lisi di aderenze del naso
19.9x.00↔	Altra riparazione dell'orecchio medio, NAS	24.31↔	Asportazione di lesione o tessuto della gengiva
19.9x.10↔	Interventi microchirurgici sull'orecchio medio, NAS	24.5x.00↔	Alveoloplastica, NAS
19.9x.11↔	Riduzione di cavità timpanomastoidea	24.5x.10↔	Alveoloplastica con innesto
19.9x.12↔	Riparazione dell'orecchio medio: Reimpianto / riparazione della parete posteriore del meato uditivo	24.5x.99↔	Alveoloplastica, altro
19.9x.13↔	Ricostruzione dell'orecchio medio	24.91.00↔	Estensione o approfondimento del solco linguale o buccolabiale, NAS
19.9x.14↔	Chiusura di fistola mastoidea	24.91.10↔	Vestiboloplastica
19.9x.19↔	Interventi microchirurgici sull'orecchio medio, altro	24.91.11↔	Plastica del pavimento della bocca
19.9x.99↔	Altra riparazione dell'orecchio medio, altro	24.91.99↔	Estensione o approfondimento del solco linguale o buccolabiale, altro
20.99.00↔	Altri interventi sull'orecchio medio e interno, NAS	25.2x.14↔	Glossectomia parziale, approccio transorale, ricostruzione con innesto libero con anastomosi microvascolare
20.99.10↔	Impianto di ancoraggio osseo nell'orecchio medio o interno	25.2x.24↔	Glossectomia parziale, approccio transmandibolare, ricostruzione con innesto libero con anastomosi microvascolare
20.99.20↔	Chiusura di fistola del labirinto	25.2x.34↔	Pelviglossectomia, approccio transorale, ricostruzione con innesto libero con anastomosi microvascolare
20.99.30↔	Rimozione di impianto cocleare o di apparecchio acustico impiantabile	25.2x.44↔	Pelviglossectomia, approccio transmandibolare, ricostruzione con innesto libero con anastomosi microvascolare
20.99.99↔	Altri interventi sull'orecchio medio e interno, altro	25.2x.54↔	Pelviglossomandibolectomia, ricostruzione con innesto libero con anastomosi microvascolare
21.1↔	Incisione del naso	25.3x.14↔	Glossectomia totale, approccio transorale, ricostruzione con innesto libero con anastomosi microvascolare
21.30↔	Asportazione o distruzione di lesione del naso, NAS	25.3x.24↔	Glossectomia totale, approccio transmandibolare, ricostruzione con innesto libero con anastomosi microvascolare
21.31.00↔	Asportazione o distruzione locale di lesione intranasale, NAS	25.3x.34↔	Pelviglossectomia totale, approccio transorale, ricostruzione con innesto libero con anastomosi microvascolare
21.31.10↔	Asportazione locale di lesione endonasale, approccio endonasale	25.3x.44↔	Pelviglossectomia totale, approccio transmandibolare, ricostruzione con innesto libero con anastomosi microvascolare
21.31.12↔	Distruzione di lesione endonasale	25.3x.54↔	Pelviglossomandibolectomia totale, ricostruzione con innesto libero con anastomosi microvascolare
21.31.19↔	Asportazione locale di lesione endonasale, altro	25.4x.14↔	Glossectomia radicale, approccio transorale, ricostruzione con innesto libero con anastomosi microvascolare
21.31.99↔	Asportazione o distruzione locale di lesione intranasale, altro	25.4x.24↔	Glossectomia radicale, approccio transmandibolare, ricostruzione con innesto libero con anastomosi microvascolare
21.32.00↔	Asportazione o distruzione locale di altra lesione del naso, NAS	25.4x.34↔	Pelviglossectomia radicale, approccio transorale, ricostruzione con innesto libero con anastomosi microvascolare
21.32.10↔	Asportazione o distruzione locale di altra lesione del naso, senza controllo istografico	25.4x.44↔	Pelviglossectomia radicale, approccio transmandibolare, ricostruzione con innesto libero con anastomosi microvascolare
21.32.11↔	Asportazione o distruzione locale di altra lesione del naso, con controllo istografico	25.4x.54↔	Pelviglossomandibolectomia radicale, ricostruzione con innesto libero con anastomosi microvascolare
21.32.99↔	Asportazione o distruzione locale di altra lesione del naso, altro	25.59.00↔	Altri interventi di riparazione e di plastica sulla lingua, NAS
21.4x.00↔	Resezione del naso, NAS	25.59.10↔	Ricostruzione plastica della lingua, NAS
21.4x.10↔	Resezione del naso, parziale, senza controllo istografico	25.59.11↔	Plastica riduttiva della lingua
21.4x.11↔	Resezione del naso, parziale, con controllo istografico	25.59.99↔	Altri interventi di riparazione e di plastica sulla lingua, altro
21.4x.20↔	Resezione del naso, subtotala, senza controllo istografico	27.42↔	Amplia asportazione di lesione del labbro
21.4x.21↔	Resezione del naso, subtotala, con controllo istografico	27.43.00↔	Altra asportazione di lesione o tessuto del labbro, NAS
21.4x.30↔	Resezione del naso, totale, senza controllo istografico	27.43.10↔	Altra asportazione di lesione o tessuto del labbro, asportazione locale
21.4x.31↔	Resezione del naso, totale, con controllo istografico	27.43.99↔	Altra asportazione di lesione o tessuto del labbro, altro
21.4x.99↔	Altra resezione del naso	27.44.00↔	Asportazione radicale di lesione del labbro, NAS
21.83.00↔	Ricostruzione totale del naso, NAS	27.44.10↔	Asportazione radicale di lesione del labbro con controllo istografico
21.83.10↔	Rinosettoplastica con correzione di cartilagine o osso, con innesti autologhi locali		
21.83.11↔	Rinosettoplastica con correzione di cartilagine o osso, con innesti autologhi distali, trapianti allogenici o xenogenici		
21.83.12↔	Rinosettoplastica con correzione di osso e cartilagine		
21.83.20↔	Ricostruzione totale del naso con impianto di materiale alloplastico		
21.83.99↔	Ricostruzione totale del naso, altro		
21.84↔	Revisione di rinoplastica		

27.44.20↔	Asportazione radicale di lesione cutanea del labbro con innesto o trasposizione di cute	32.09.00↔	Altra asportazione o distruzione locale di lesione o tessuto bronchiale, NAS
27.44.99↔	Asportazione radicale di lesione del labbro, altro	32.09.10↔	Altra asportazione o distruzione locale di lesione o tessuto bronchiale, mediante toracotomia
27.49.00↔	Altra asportazione della bocca, NAS	32.09.20↔	Altra asportazione o distruzione locale di lesione o tessuto bronchiale, mediante toracosopia
27.49.10↔	Asportazione della guancia	32.09.99↔	Altra asportazione o distruzione locale di lesione o tessuto bronchiale, altro
27.49.11↔	Asportazione del pavimento della bocca	32.1x.00↔	Altra asportazione bronchiale, NAS
27.49.99↔	Altra asportazione della bocca, altro	32.1x.10↔	Altra asportazione bronchiale, resezione della biforcazione
27.53↔	Chiusura di fistola della bocca	32.1x.20↔	Altra asportazione bronchiale, revisione per insufficienza di moncone bronchiale
27.54.00↔	Riparazione di schisi (congenita) del labbro, NAS	32.1x.99↔	Altra asportazione bronchiale, altro
27.54.10↔	Labioplastica per schisi (congenita) del labbro	32.24↔	Escissione percutanea di lesione o tessuto polmonare
27.54.11↔	Intervento secondario per schisi (congenita) del labbro	32.30↔	Resezione segmentale del polmone in toracosopia
27.54.99↔	Riparazione di schisi (congenita) del labbro, altro	32.39↔	Altra resezione segmentale non specificata del polmone
27.55.10↔	Piccolo innesto a tutto spessore su labbro e bocca	32.41.00↔	Lobectomia del polmone in toracosopia, NAS
27.55.20↔	Ampio innesto a tutto spessore su labbro e bocca	32.41.10↔	Lobectomia del polmone, per via toracoscopica, senza menzione di linfadenectomia radicale, NAS
27.56.00↔	Altro innesto a tutto spessore su labbro e bocca, NAS	32.41.11↔	Lobectomia del polmone, per via toracoscopica, senza menzione di linfadenectomia radicale, senza dilatazione broncoplastica o angioplastica
27.56.10↔	Piccolo innesto cutaneo sottile su labbro e bocca	32.41.12↔	Lobectomia del polmone, per via toracoscopica, senza menzione di linfadenectomia radicale, con dilatazione broncoplastica
27.56.20↔	Ampio innesto cutaneo a spessore parziale su labbro e bocca	32.41.13↔	Lobectomia del polmone, per via toracoscopica, senza menzione di linfadenectomia radicale, con dilatazione angioplastica
27.56.30↔	Piccolo eteroinnesto di cute nel labbro	32.41.14↔	Lobectomia del polmone, per via toracoscopica, senza menzione di linfadenectomia radicale, con dilatazione broncoplastica e angioplastica
27.56.40↔	Ampio eteroinnesto di cute nel labbro	32.41.19↔	Lobectomia del polmone, per via toracoscopica, senza menzione di linfadenectomia radicale, altro
27.56.50↔	Piccolo omoinnesto di cute nel labbro	32.41.20↔	Lobectomia del polmone, per via toracoscopica, con linfadenectomia radicale
27.56.60↔	Ampio omoinnesto di cute nel labbro	32.42.00↔	Lobectomia del polmone, chirurgica a cielo aperto, NAS
27.56.99↔	Altro innesto di cute su labbro e bocca, altro	32.42.10↔	Lobectomia del polmone, chirurgica a cielo aperto, senza menzione di linfadenectomia radicale, NAS
27.57.10↔	Impianto di innesto libero con anastomosi microvascolare su labbro e bocca	32.42.11↔	Lobectomia del polmone, chirurgica a cielo aperto, senza menzione di linfadenectomia radicale, senza dilatazione broncoplastica o angioplastica
27.58↔	Revisione di lembo pedunculato o libero o di innesto cutaneo libero di labbro e bocca	32.42.12↔	Lobectomia del polmone, chirurgica a cielo aperto, senza menzione di linfadenectomia radicale, con dilatazione broncoplastica
27.59.00↔	Altra ricostruzione plastica di labbro e bocca, NAS	32.42.13↔	Lobectomia del polmone, chirurgica a cielo aperto, senza menzione di linfadenectomia radicale, con dilatazione angioplastica
27.59.10↔	Piccolo innesto cutaneo rigenerativo temporaneo nel labbro	32.42.14↔	Lobectomia del polmone, chirurgica a cielo aperto, senza menzione di linfadenectomia radicale, con dilatazione broncoplastica e angioplastica
27.59.11↔	Ampio innesto cutaneo rigenerativo temporaneo nel labbro	32.42.19↔	Lobectomia del polmone, chirurgica a cielo aperto, senza menzione di linfadenectomia radicale, altro
27.59.20↔	Piccola copertura dei tessuti molli del labbro con cheratinociti coltivati	32.42.20↔	Lobectomia del polmone, chirurgica a cielo aperto, con linfadenectomia radicale, NAS
27.59.21↔	Ampia copertura dei tessuti molli del labbro con cheratinociti coltivati	32.42.21↔	Lobectomia del polmone, chirurgica a cielo aperto, con linfadenectomia radicale, senza dilatazione broncoplastica o angioplastica
27.59.30↔	Piccola copertura temporanea dei tessuti molli del labbro mediante combinazione di varie procedure	32.42.22↔	Lobectomia del polmone, chirurgica a cielo aperto, con linfadenectomia radicale, con dilatazione broncoplastica
27.59.31↔	Ampia copertura temporanea dei tessuti molli del labbro mediante combinazione di varie procedure	32.42.23↔	Lobectomia del polmone, chirurgica a cielo aperto, con linfadenectomia radicale, con dilatazione angioplastica
27.59.40↔	Altra ricostruzione plastica di labbro e bocca mediante innesto libero con anastomosi microvascolare	32.42.24↔	Lobectomia del polmone, chirurgica a cielo aperto, con linfadenectomia radicale, con dilatazione broncoplastica e angioplastica
27.59.41↔	Altra ricostruzione plastica di labbro e bocca con lembo a distanza pedunculato	32.42.29↔	Lobectomia del polmone, chirurgica a cielo aperto, con linfadenectomia radicale, altro
27.59.50↔	Distacco del peduncolo dopo plastica cutanea del labbro	32.42.30↔	Lobectomia del polmone, allargata
27.59.60↔	Inserzione di espansore tissutale nel labbro	32.42.40↔	Lobectomia del polmone, bilobectomia, NAS
27.59.99↔	Altra ricostruzione plastica di labbro e bocca, altro	32.42.41↔	Lobectomia del polmone, bilobectomia, senza dilatazione broncoplastica o angioplastica
27.99↔	Altri interventi sul cavo orale	32.42.42↔	Lobectomia del polmone, bilobectomia, con dilatazione broncoplastica
29.33.12↔	Faringectomia parziale, Ricostruzione con innesto libero con anastomosi microvascolare		
29.33.21↔	Faringectomia totale, Ricostruzione con innesto libero con anastomosi microvascolare, innesto intestinale libero o pull-up gastrico		
29.4x.12↔	Intervento di plastica faringea, con innesto con anastomosi microvascolare, innesto intestinale o pull-up gastrico		
30.22.00↔	Cordectomia, NAS		
30.22.10↔	Cordectomia, endolaringea		
30.22.11↔	Cordectomia, mediante tirotomia		
30.22.99↔	Cordectomia, altro		
30.3x.15↔	Laringectomia totale, ricostruzione con innesto libero con anastomosi microvascolare		
30.4x.15↔	Laringectomia radicale, con faringectomia, ricostruzione con innesto libero con anastomosi microvascolare		
30.4x.25↔	Laringectomia radicale, con faringectomia e tiroidectomia, ricostruzione con innesto libero con anastomosi microvascolare		
31.61↔	Sutura di lacerazione della laringe		
31.62↔	Chiusura di fistola della laringe		
31.63↔	Revisione di laringostomia		
31.64↔	Riparazione di frattura della laringe		
31.72↔	Chiusura di fistola esterna della trachea		
31.73↔	Chiusura di altra fistola della trachea		
31.92↔	Lisi di aderenze della trachea o della laringe		
31.98↔	Altri interventi sulla laringe		

32.42.43↔	Lobectomia del polmone, bilobectomia, con dilatazione angioplastica	33.71.99↔	Inserzione o sostituzione endoscopica di valvola(e) bronchiale(i), altro
32.42.44↔	Lobectomia del polmone, bilobectomia, con dilatazione broncoplastica e angioplastica	33.79.00↔	Inserzione endoscopica di altro dispositivo o sostanza nel(i) bronco(hi), NAS
32.42.49↔	Lobectomia del polmone, bilobectomia, altro	33.79.10↔	Inserzione endoscopica di sostanza per fini di riduzione del volume, NAS
32.42.99↔	Lobectomia del polmone, chirurgica a cielo aperto, altro	33.79.11↔	Inserzione endoscopica di gel per fini di riduzione biologica del volume
32.49↔	Altra lobectomia del polmone	33.79.19↔	Inserzione endoscopica di sostanza per fini di riduzione del volume, altro
32.50↔	Pneumonectomia in toracoscopia	33.79.20↔	Inserzione di spirali per fini di riduzione del volume, NAS
32.59↔	Altra pneumonectomia non specificata	33.79.21↔	Inserzione di 1 o 2 spirali per fini di riduzione del volume
32.6↔	Dissezione radicale delle strutture toraciche	33.79.22↔	Inserzione di 3 o 4 spirali per fini di riduzione del volume
32.9↔	Altra asportazione del polmone	33.79.23↔	Inserzione di 5 o 6 spirali per fini di riduzione del volume
33.0↔	Incisione di bronco	33.79.24↔	Inserzione di 7 o 8 spirali per fini di riduzione del volume
33.25↔	Biopsia a cielo aperto del bronco	33.79.25↔	Inserzione di 9 o 10 spirali per fini di riduzione del volume
33.41↔	Sutura di lacerazione bronchiale	33.79.26↔	Inserzione di 11 o 12 spirali per fini di riduzione del volume
33.42↔	Chiusura di fistola bronchiale	33.79.27↔	Inserzione di 13 o 14 spirali per fini di riduzione del volume
33.43↔	Chiusura di lacerazione polmonare	33.79.28↔	Inserzione di 15 o 16 spirali per fini di riduzione del volume
33.48.00↔	Altri interventi riparativi e plastici sui bronchi, NAS	33.79.29↔	Inserzione di 17 o più spirali per fini di riduzione del volume
33.48.10↔	Copertura plastica di anastomosi e suture bronchiali, NAS	33.79.99↔	Inserzione endoscopica di altro dispositivo o sostanza nel(i) bronco(hi), altro
33.48.11↔	Copertura plastica di anastomosi e suture bronchiali, con grande omento	33.92↔	Legatura di bronco
33.48.12↔	Copertura plastica di anastomosi e suture bronchiali, con trasposizione di muscolo	33.98↔	Altri interventi sui bronchi
33.48.13↔	Copertura plastica di anastomosi e suture bronchiali, con pericardio	33.99↔	Altri interventi sui polmoni
33.48.14↔	Copertura plastica di anastomosi e suture bronchiali, con diaframma	34.51↔	Decorticazione del polmone
33.48.15↔	Copertura plastica di anastomosi e suture bronchiali, con vena azygos	34.52↔	Decorticazione del polmone in toracoscopia
33.48.16↔	Copertura plastica di anastomosi e suture bronchiali, con pleura	34.59.00↔	Altra asportazione della pleura, NAS
33.48.17↔	Copertura plastica di anastomosi e suture bronchiali, con tessuto adiposo pericardico	34.59.10↔	Altra asportazione della pleura, pleurectomia toracoscopica
33.48.19↔	Copertura plastica di anastomosi e suture bronchiali, altro	34.59.20↔	Altra asportazione della pleura, pleurectomia chirurgica a cielo aperto
33.48.99↔	Altri interventi riparativi e plastici sui bronchi, altro	34.59.99↔	Altra asportazione della pleura, altro
33.49.00↔	Altri interventi riparativi e plastici sui polmoni, NAS	34.71↔	Sutura di lacerazione della parete toracica
33.49.10↔	Copertura plastica di anastomosi e suture vascolari intratoraciche, NAS	34.72↔	Chiusura di toracostomia
33.49.11↔	Copertura plastica di anastomosi e suture vascolari intratoraciche, con grande omento	34.73↔	Chiusura di altra fistola del torace
33.49.12↔	Copertura plastica di anastomosi e suture vascolari intratoraciche, con trasposizione di muscolo	34.79.00↔	Altra riparazione della parete toracica, NAS
33.49.13↔	Copertura plastica di anastomosi e suture vascolari intratoraciche, con pericardio	34.79.10↔	Altra riparazione della parete toracica, chiusura secondaria di toracotomia, NAS
33.49.14↔	Copertura plastica di anastomosi e suture vascolari intratoraciche, con diaframma	34.79.11↔	Altra riparazione della parete toracica, chiusura secondaria di toracotomia, con filo
33.49.15↔	Copertura plastica di anastomosi e suture vascolari intratoraciche, con vena azygos	34.79.12↔	Altra riparazione della parete toracica, chiusura secondaria di toracotomia, con placca
33.49.16↔	Copertura plastica di anastomosi e suture vascolari intratoraciche, con pleura	34.79.19↔	Altra riparazione della parete toracica, chiusura secondaria di toracotomia, altro
33.49.17↔	Copertura plastica di anastomosi e suture vascolari intratoraciche, con tessuto adiposo pericardico	34.79.20↔	Altra riparazione chirurgica a cielo aperto, della parete toracica, stabilizzazione, NAS
33.49.19↔	Copertura plastica di anastomosi e suture vascolari intratoraciche, altro	34.79.21↔	Altra riparazione chirurgica a cielo aperto, della parete toracica, stabilizzazione, con filo
33.49.99↔	Altri interventi riparativi e plastici sui polmoni, altro	34.79.22↔	Altra riparazione chirurgica a cielo aperto, della parete toracica, stabilizzazione, con placca
33.71.00↔	Inserzione o sostituzione endoscopica di valvola(e) bronchiale(i), NAS	34.79.29↔	Altra riparazione chirurgica a cielo aperto della parete toracica, stabilizzazione, altro
33.71.10↔	Inserzione endoscopica di valvola(e) bronchiale(i), NAS	34.79.30↔	Altra riparazione della parete toracica, riduzione aperta di frattura sternale, NAS
33.71.11↔	Inserzione endoscopica di valvola(e) bronchiale(i), una valvola	34.79.31↔	Altra riparazione della parete toracica, riduzione aperta di frattura sternale, con filo
33.71.12↔	Inserzione endoscopica di valvola(e) bronchiale(i), due valvole	34.79.32↔	Altra riparazione della parete toracica, riduzione aperta di frattura sternale, con placca
33.71.13↔	Inserzione endoscopica di valvola(e) bronchiale(i), tre valvole	34.79.39↔	Altra riparazione della parete toracica, riduzione aperta di frattura sternale, altro
33.71.14↔	Inserzione endoscopica di valvola(e) bronchiale(i), quattro valvole	34.79.40↔	Altra riparazione della parete toracica, osteoplastica e innesto osseo
33.71.15↔	Inserzione endoscopica di valvola(e) bronchiale(i), cinque e più valvole	34.79.99↔	Altra riparazione della parete toracica, altro
33.71.20↔	Sostituzione endoscopica di valvola(e) bronchiale(i), NAS	39.42↔	Revisione di shunt arteriovenoso per dialisi renale
33.71.21↔	Sostituzione endoscopica di valvola(e) bronchiale(i), una valvola	40.29.00↔	Asportazione semplice di altre strutture linfatiche, NAS
33.71.22↔	Sostituzione endoscopica di valvola(e) bronchiale(i), due valvole	40.29.10↔	Asportazione di linfonodo mediastinico, NAS
33.71.23↔	Sostituzione endoscopica di valvola(e) bronchiale(i), tre valvole	40.29.11↔	Asportazione di linfonodo mediastinico, chirurgica a cielo aperto
33.71.24↔	Sostituzione endoscopica di valvola(e) bronchiale(i), quattro valvole	40.29.12↔	Asportazione di linfonodo mediastinico, per via toracoscopica
33.71.25↔	Sostituzione endoscopica di valvola(e) bronchiale(i), cinque e più valvole	40.29.19↔	Asportazione di linfonodo mediastinico, altro
		40.29.20↔	Asportazione di linfonodo para-aortico
		40.29.30↔	Asportazione di linfonodo iliaco
		40.29.70↔	Asportazione di linfangioma o di igroma cistico

40.29.80↔	Asportazione di più stazioni linfonodali addominali (con biopsia epatica), NAS	42.81.60↔	Inserzione e sostituzione di una protesi autoespandente (sonda permanente) nell'esofago, per via laparoscopica
40.29.81↔	Asportazione di più stazioni linfonodali addominali (con biopsia epatica), chirurgica a cielo aperto [laparotomia di staging]	42.81.61↔	Inserzione e sostituzione di due protesi autoespandenti (sonda permanente) nell'esofago, per via laparoscopica
40.29.82↔	Asportazione di più stazioni linfonodali addominali (con biopsia epatica), per via laparoscopica [laparoscopia di staging]	42.81.62↔	Inserzione e sostituzione di più di due protesi autoespandenti (sonda permanente) nell'esofago, per via laparoscopica
40.29.89↔	Asportazione di più stazioni linfonodali addominali (con biopsia epatica), altro	42.82↔	Sutura di lacerazione dell'esofago
40.29.99↔	Asportazione semplice di altre strutture linfatiche, altro	42.83↔	Chiusura di esofagostomia
42.10↔	Esofagostomia, NAS	42.85↔	Riparazione di stenosi esofagea
42.11↔	Esofagostomia cervicale	42.87↔	Altro innesto dell'esofago
42.12↔	Esteriorizzazione di tasca esofagea	42.89↔	Altra riparazione dell'esofago
42.19↔	Altra fistolizzazione esterna dell'esofago	43.0↔	Gastrostomia
42.40↔	Esofagectomia, NAS	43.5↔	Gastrectomia parziale, con anastomosi esofagea
42.41.00↔	Esofagectomia parziale, NAS	43.6x.00↔	Gastrectomia parziale con anastomosi duodenale, NAS
42.41.10↔	Esofagectomia parziale, senza ricostituzione della continuità	43.6x.10↔	Pilorectomia con anastomosi duodenale
42.41.20↔	Esofagectomia parziale, con ricostituzione della continuità	43.6x.20↔	Tipo Billroth I
42.41.99↔	Esofagectomia parziale, altro	43.6x.99↔	Gastrectomia parziale con anastomosi duodenale, altro
42.42.00↔	Esofagectomia totale, NAS	43.7x.00↔	Gastrectomia parziale con anastomosi digiunale, NAS
42.42.10↔	Esofagectomia totale, senza ricostituzione della continuità	43.7x.10↔	Gastrectomia parziale (asportazione di 2/3) con anastomosi digiunale
42.42.20↔	Esofagectomia totale, con ricostituzione della continuità, transmediastinica	43.7x.20↔	Gastrectomia parziale (asportazione di 4/5) con anastomosi digiunale
42.42.21↔	Esofagectomia totale, con ricostituzione della continuità, per via toracoaddominale	43.7x.99↔	Gastrectomia parziale con anastomosi digiunale, altro
42.42.29↔	Esofagectomia totale, con ricostituzione della continuità, per altra via	43.81↔	Gastrectomia parziale con trasposizione digiunale
42.42.99↔	Esofagectomia totale, altro	43.89.00↔	Altra gastrectomia parziale, NAS
42.51.00↔	Esofago-esofagostomia intratoracica, NAS	43.89.10↔	Resezione segmentaria dello stomaco
42.51.10↔	Esofago-esofagostomia intratoracica, Ricostruzione del passaggio esofageo per atresia e riparazione di fistola tracheoesofagea congenita	43.89.20↔	Diversione biliopancreatica dello stomaco secondo Scopinaro, chirurgica a cielo aperto
42.51.99↔	Esofago-esofagostomia intratoracica, altro	43.89.21↔	Diversione biliopancreatica dello stomaco secondo Scopinaro, per via laparoscopica
42.52↔	Esofago-gastrostomia intratoracica	43.89.30↔	Diversione biliopancreatica dello stomaco con switch duodenale, chirurgica a cielo aperto
42.53↔	Anastomosi esofagea intratoracica con interposizione di intestino tenue	43.89.31↔	Diversione biliopancreatica dello stomaco con switch duodenale, per via laparoscopica
42.54↔	Altra esofago-enteranastomosi intratoracica	43.89.40↔	Sleeve resection, chirurgica a cielo aperto
42.55↔	Anastomosi esofagea intratoracica con interposizione di colon	43.89.41↔	Sleeve resection, per via laparoscopica
42.56↔	Altra esofagocolostomia intratoracica	43.89.50↔	Switch duodenale a seguito di sleeve resection (intervento secondario), chirurgico a cielo aperto
42.58↔	Anastomosi esofagea intratoracica con altra interposizione	43.89.51↔	Switch duodenale a seguito di sleeve resection (intervento secondario), per via laparoscopica
42.59↔	Altra anastomosi esofagea intratoracica	43.89.90↔	Altra gastrectomia parziale atipica
42.61↔	Esofago-esofagostomia presternale	43.89.99↔	Altra gastrectomia parziale, altro
42.62↔	Esofago-gastrostomia presternale	43.91↔	Gastrectomia totale con interposizione intestinale
42.63↔	Anastomosi esofagea presternale con interposizione di intestino tenue	43.99↔	Altra gastrectomia totale
42.64↔	Altra esofagoenterostomia presternale	44.11↔	Gastroscopia transaddominale
42.65↔	Anastomosi esofagea presternale con interposizione di colon	44.29↔	Altra piloroplastica
42.66↔	Altra esofagocolostomia presternale	44.5x.00↔	Revisione di anastomosi gastrica, NAS
42.68↔	Altra anastomosi esofagea presternale con interposizione	44.5x.10↔	Revisione di anastomosi gastrica a seguito di intervento tipo Billroth I o II
42.69↔	Altra anastomosi presternale dell'esofago	44.5x.20↔	Revisione di anastomosi gastrica a seguito di intervento Roux-en-Y o con interposizione intestinale
42.81.20↔	Inserzione e sostituzione di una protesi non autoespandente (sonda permanente) nell'esofago, chirurgica a cielo aperto	44.5x.99↔	Revisione di anastomosi gastrica, altro
42.81.21↔	Inserzione e sostituzione di due protesi non autoespandenti (sonda permanente) nell'esofago, chirurgica a cielo aperto	45.27↔	Biopsia intestinale, sede non specificata
42.81.22↔	Inserzione e sostituzione di più di due protesi non autoespandenti (sonda permanente) nell'esofago, chirurgica a cielo aperto	50.14↔	Biopsia laparoscopica del fegato
42.81.30↔	Inserzione e sostituzione di una protesi non autoespandente (sonda permanente) nell'esofago, per via laparoscopica	53.51↔	Riparazione di ernia da incisione
42.81.31↔	Inserzione e sostituzione di due protesi non autoespandenti (sonda permanente) nell'esofago, per via laparoscopica	53.61↔	Riparazione di ernia da incisione con innesto o protesi
42.81.32↔	Inserzione e sostituzione di più di due protesi non autoespandenti (sonda permanente) nell'esofago, per via laparoscopica	54.11↔	Laparotomia esplorativa
42.81.42↔	Inserzione e sostituzione di più di due protesi autoespandenti (sonda permanente) nell'esofago, per via endoscopica	54.12.00↔	Riapertura di laparotomia recente, NAS
42.81.50↔	Inserzione e sostituzione di una protesi autoespandente (sonda permanente) nell'esofago, chirurgica a cielo aperto	54.12.10↔	Riapertura di laparotomia recente, Laparotomia di second-look
42.81.51↔	Inserzione e sostituzione di due protesi autoespandenti (sonda permanente) nell'esofago, chirurgica a cielo aperto	54.12.99↔	Riapertura di laparotomia recente, altro
42.81.52↔	Inserzione e sostituzione di più di due protesi autoespandenti (sonda permanente) nell'esofago, chirurgica a cielo aperto	54.19.00↔	Altra laparotomia, NAS
		54.19.10↔	Altra laparotomia, Laparotomia con drenaggio
		54.19.99↔	Altra laparotomia, altro
		54.21.00↔	Laparoscopia, NAS
		54.21.10↔	Laparoscopia, Laparoscopia diagnostica
		54.21.20↔	Laparoscopia, Via d'accesso per interventi chirurgici (terapeutici)
		54.21.30↔	Laparoscopia, Laparoscopia con drenaggio
		54.21.99↔	Laparoscopia, altro
		54.23↔	Biopsia del peritoneo
		54.61↔	Sutura di eviscerazione (deiscenza) postoperatoria della parete addominale

54.62↔	Chiusura ritardata di ferita addominale in via di cicatrizzazione	78.02.11↔	Innesto osseo dell'omero, con peduncolo vascolare senza anastomosi microvascolare
54.63.00↔	Altra sutura della parete addominale, NAS	78.03.10↔	Innesto osseo del radio e dell'ulna, con peduncolo vascolare e anastomosi microvascolare
54.63.10↔	Altra sutura della parete addominale, Sutura di lacerazione della parete addominale	78.03.11↔	Innesto osseo del radio e dell'ulna, con peduncolo vascolare senza anastomosi microvascolare
54.63.99↔	Altra sutura della parete addominale, altro	78.04.10↔	Innesto osseo del carpo e del metacarpo, con peduncolo vascolare e anastomosi microvascolare
54.92↔	Rimozione di corpo estraneo dalla cavità peritoneale	78.04.11↔	Innesto osseo del carpo e del metacarpo, con peduncolo vascolare senza anastomosi microvascolare
54.99.00↔	Altri interventi sulla regione addominale, NAS	78.05.10↔	Innesto osseo del femore, con peduncolo vascolare e anastomosi microvascolare
54.99.30↔	Altri interventi sulla regione addominale, Asportazione di tessuto dalla regione addominale non attribuibile con sicurezza a un organo	78.05.11↔	Innesto osseo del femore, con peduncolo vascolare senza anastomosi microvascolare
54.99.40↔	Altri interventi sulla regione addominale, Revisione di fistola cutaneoepitoneale (cateterismo permanente)	78.06.10↔	Innesto osseo della rotula, con peduncolo vascolare e anastomosi microvascolare
54.99.41↔	Altri interventi sulla regione addominale, Asportazione o chiusura di fistola cutaneoepitoneale (cateterismo permanente)	78.07.10↔	Innesto osseo della tibia, con peduncolo vascolare e anastomosi microvascolare
54.99.50↔	Altri interventi sulla regione addominale, Chiusura temporanea della parete addominale	78.07.11↔	Innesto osseo della tibia, con peduncolo vascolare senza anastomosi microvascolare
54.99.60↔	Altri interventi sulla regione addominale, Lombotomia	78.07.20↔	Innesto osseo della fibula, con peduncolo vascolare e anastomosi microvascolare
54.99.61↔	Altri interventi sulla regione addominale, Rilombotomia	78.07.21↔	Innesto osseo della fibula, con peduncolo vascolare senza anastomosi microvascolare
54.99.99↔	Altri interventi sulla regione addominale, altro	78.08.10↔	Innesto osseo del tarso e del metatarso, con peduncolo vascolare e anastomosi microvascolare
62.3x.00↔	Orchiectomia monolaterale, NAS	78.08.11↔	Innesto osseo del tarso e del metatarso, con peduncolo vascolare senza anastomosi microvascolare
62.3x.10↔	Orchiectomia monolaterale, scrotale, senza epididimectomia	78.09.10↔	Innesto osseo di falangi delle mani, con peduncolo vascolare e anastomosi microvascolare
62.3x.11↔	Orchiectomia monolaterale, scrotale, con epididimectomia	78.09.11↔	Innesto osseo di falangi delle mani, con peduncolo vascolare senza anastomosi microvascolare
62.3x.20↔	Orchiectomia monolaterale, testicolo inguinale, senza epididimectomia	78.09.30↔	Innesto osseo delle ossa pelviche, con peduncolo vascolare e anastomosi microvascolare
62.3x.21↔	Orchiectomia monolaterale, testicolo inguinale, con epididimectomia	78.09.31↔	Innesto osseo delle ossa pelviche, con peduncolo vascolare senza anastomosi microvascolare
62.3x.30↔	Orchiectomia monolaterale, testicolo addominale, chirurgica a cielo aperto	78.09.40↔	Innesto osseo di falangi dei piedi, con peduncolo vascolare e anastomosi microvascolare
62.3x.31↔	Orchiectomia monolaterale, testicolo addominale, per via laparoscopica	78.09.41↔	Innesto osseo di falangi dei piedi, con peduncolo vascolare senza anastomosi microvascolare
62.3x.40↔	Orchiectomia monolaterale, radicale	78.09.90↔	Innesto osseo di altre ossa specificate, escluse quelle facciali, con peduncolo vascolare e anastomosi microvascolare
62.3x.99↔	Orchiectomia monolaterale, altro	78.09.91↔	Innesto osseo di altre ossa specificate, escluse quelle facciali, con peduncolo vascolare senza anastomosi microvascolare
62.41↔	Orchiectomia bilaterale nello stesso intervento	83.43.00↔	Asportazione di muscoli o fasce per innesto, NAS
62.42↔	Orchiectomia di testicolo residuo	83.43.10↔	Prelievo di lembo miocutaneo per innesto
62.61↔	Sutura di lacerazione del testicolo	83.43.11↔	Prelievo di lembo osteomiocutaneo o osteofasciocutaneo per innesto
62.69↔	Altra riparazione del testicolo	83.43.12↔	Prelievo di altro lembo da muscolo o fascia con anastomosi microvascolare
64.0↔	Circoncisione	83.43.99↔	Asportazione di muscoli o fasce per innesto, altro
64.3x.00↔	Amputazione del pene, NAS	83.82.40↔	Innesto di altro lembo con anastomosi microvascolare da muscolo o fascia, Testa e collo
64.3x.10↔	Amputazione del pene, parziale	83.82.41↔	Innesto di altro lembo con anastomosi microvascolare da muscolo o fascia, Spalla e ascella
64.3x.11↔	Amputazione del pene, totale	83.82.42↔	Innesto di altro lembo con anastomosi microvascolare da muscolo o fascia, Braccio e gomito
64.3x.12↔	Amputazione del pene, emasculazione	83.82.43↔	Innesto di altro lembo con anastomosi microvascolare da muscolo o fascia, Avambraccio
64.3x.99↔	Amputazione del pene, altro	83.82.44↔	Innesto di altro lembo con anastomosi microvascolare da muscolo o fascia, Parete toracica, addome e dorso
64.41↔	Sutura di lacerazione del pene	83.82.45↔	Innesto di altro lembo con anastomosi microvascolare da muscolo o fascia, Regione inguinale e genitale e natiche
64.42↔	Rilasciamento della corda penis	83.82.46↔	Innesto di altro lembo con anastomosi microvascolare da muscolo o fascia, Estremità inferiore
64.43↔	Costruzione del pene	83.82.47↔	Innesto di altro lembo con anastomosi microvascolare da muscolo o fascia, Altra localizzazione
64.44.00↔	Ricostruzione del pene, NAS	84.00↔	Amputazione dell'arto superiore, NAS
64.44.10↔	Ricostruzione del pene, allungamento del fusto del pene	84.01↔	Amputazione e disarticolazione di dita della mano (ad eccezione del pollice)
64.44.11↔	Ricostruzione del pene, correzione di inversione penoscrotale o di pene sepolto (concealed penis o buried penis)	84.02↔	Amputazione e disarticolazione del pollice
64.44.99↔	Ricostruzione del pene, altro	84.03.00↔	Amputazione della mano, NAS
64.45↔	Reimpianto del pene		
64.49↔	Altra riparazione del pene		
76.31.20↔	Mandibolectomia parziale, Ricostruzione mediante innesto con anastomosi microvascolare		
76.39.10↔	Ostectomia parziale di altre ossa della faccia, Ricostruzione mediante innesto con anastomosi microvascolare		
76.41.10↔	Mandibolectomia totale con ricostruzione contemporanea, Ricostruzione mediante innesto con anastomosi microvascolare		
76.43.10↔	Altra ricostruzione della mandibola mediante innesto con anastomosi microvascolare		
76.44.10↔	Ostectomia totale di altre ossa facciali, Ricostruzione mediante innesto con anastomosi microvascolare		
76.46.10↔	Altra ricostruzione di altre ossa facciali, Ricostruzione mediante innesto con anastomosi microvascolare		
76.64↔	Altra chirurgia ortognatica della mandibola		
78.01.10↔	Innesto osseo della scapola e della clavicola, con peduncolo vascolare e anastomosi microvascolare		
78.01.11↔	Innesto osseo della scapola e della clavicola, con peduncolo vascolare senza anastomosi microvascolare		
78.02.10↔	Innesto osseo dell'omero, con peduncolo vascolare e anastomosi microvascolare		

84.03.10↔	Amputazione completa della mano a livello del carpo o metacarpo	86.4x.10↔	Asportazione radicale di lesione della cute del capo con controllo istografico
84.03.99↔	Amputazione della mano, altro	86.4x.11↔	Asportazione radicale di lesione della cute del collo con controllo istografico
84.04↔	Disarticolazione del polso	86.4x.13↔	Asportazione radicale di lesione della cute dell'avambraccio e della mano con controllo istografico
84.05↔	Amputazione a livello dell'avambraccio	86.4x.17↔	Asportazione radicale di lesione della cute della regione inguinale e genitale e delle natiche con controllo istografico
84.06↔	Disarticolazione del gomito	86.4x.18↔	Asportazione radicale di lesione della cute delle estremità inferiori con controllo istografico
84.07↔	Amputazione a livello dell'omero	86.4x.19↔	Asportazione radicale di lesione della cute di altra localizzazione con controllo istografico
84.08↔	Disarticolazione della spalla	86.4x.20↔	Asportazione radicale di lesione della cute del capo con innesto o trasposizione di cute
84.09↔	Amputazione intertoracoscopare	86.4x.21↔	Asportazione radicale di lesione della cute del collo con innesto o trasposizione di cute
84.10↔	Amputazione dell'arto inferiore, NAS	86.4x.22↔	Asportazione radicale di lesione della cute di spalla e ascella con innesto o trasposizione di cute
84.11↔	Amputazione di dita del piede	86.4x.23↔	Asportazione radicale di lesione della cute di braccio e gomito con innesto o trasposizione di cute
84.12↔	Amputazione a livello del piede	86.4x.24↔	Asportazione radicale di lesione della cute dell'avambraccio con innesto o trasposizione di cute
84.13↔	Disarticolazione della caviglia	86.4x.25↔	Asportazione radicale di lesione della cute della mano con innesto o trasposizione di cute
84.14↔	Amputazione della caviglia a livello dei malleoli della tibia e fibula	86.4x.26↔	Asportazione radicale di lesione della cute della parete toracica e del dorso con innesto o trasposizione di cute
84.15↔	Altra amputazione al di sotto del ginocchio	86.4x.27↔	Asportazione radicale di lesione della cute della regione addominale con innesto o trasposizione di cute
84.16↔	Disarticolazione del ginocchio	86.4x.28↔	Asportazione radicale di lesione della cute della regione inguinale e genitale con innesto o trasposizione di cute
84.17↔	Amputazione al di sopra del ginocchio	86.4x.29↔	Asportazione radicale di lesione della cute di altra localizzazione con innesto o trasposizione di cute
84.18↔	Disarticolazione dell'anca	86.4x.2a↔	Asportazione radicale di lesione della cute delle natiche con innesto o trasposizione di cute
84.19↔	Amputazione addomino-pelvica	86.4x.2b↔	Asportazione radicale di lesione della cute delle estremità inferiori con innesto o trasposizione di cute
84.3x.00↔	Revisione del moncone di amputazione, NAS	86.4x.30↔	Chirurgia micrografica con esame istopatologico estemporaneo (Mohs' Micrographic Surgery)
84.3x.10↔	Revisione del moncone di amputazione, Regione della spalla e del braccio	86.4x.31↔	Chirurgia micrografica con esame istologico di pezzo incluso in paraffina (istologia 3D con metodo Tübingen)
84.3x.11↔	Revisione del moncone di amputazione, Regione dell'avambraccio	86.4x.99↔	Asportazione radicale di lesione della cute, altro
84.3x.12↔	Revisione del moncone di amputazione, Regione della mano	86.60↔	Innesto cutaneo libero, NAS
84.3x.13↔	Revisione del moncone di amputazione, Estremità inferiore	86.61.00↔	Innesto di cute a tutto spessore nella mano, NAS
84.3x.19↔	Revisione del moncone di amputazione, Altra localizzazione	86.61.10↔	Piccolo innesto di cute a tutto spessore nella mano
84.3x.99↔	Revisione del moncone di amputazione, altro	86.61.20↔	Ampio innesto di cute a tutto spessore nella mano
84.91↔	Amputazione, NAS	86.61.99↔	Innesto di cute a tutto spessore nella mano, altro
85.53.00↔	Impianto di protesi mammaria monolaterale, NAS	86.62.00↔	Altro innesto di cute nella mano, NAS
85.53.10↔	Impianto di protesi mammaria monolaterale, dopo mastectomia	86.62.10↔	Piccolo innesto cutaneo a spessore parziale nella mano
85.53.99↔	Impianto di protesi mammaria monolaterale, altro	86.62.20↔	Ampio innesto cutaneo a spessore parziale nella mano
85.54.00↔	Impianto di protesi mammaria bilaterale, NAS	86.62.99↔	Altro innesto di cute nella mano, altro
85.54.10↔	Impianto di protesi mammaria bilaterale, dopo mastectomia	86.63.00↔	Innesto di cute a tutto spessore in altra sede, NAS
85.54.99↔	Impianto di protesi mammaria bilaterale, altro	86.63.10↔	Piccolo innesto di cute a tutto spessore nel capo (eccetto labbra e bocca)
85.82↔	Innesto frazionato nella mammella	86.63.11↔	Piccolo innesto di cute a tutto spessore nel collo
85.83↔	Innesto a tutto spessore nella mammella	86.63.12↔	Piccolo innesto di cute a tutto spessore nella spalla e braccio
85.87.11↔	Ricostruzione plastica del capezzolo mediante innesto cutaneo	86.63.13↔	Piccolo innesto di cute a tutto spessore nell'avambraccio
86.22.10‡↔	Ampio sbrigliamento asportativo di ferita, infezione o ustione del capo (eccetto labbra e bocca)	86.63.15↔	Piccolo innesto di cute a tutto spessore nella parete toracica, addome e dorso
86.22.17‡↔	Ampio sbrigliamento asportativo di ferita, infezione o ustione della regione inguinale e genitale	86.63.16↔	Piccolo innesto di cute a tutto spessore nella regione inguinale e genitale
86.22.18‡↔	Ampio sbrigliamento asportativo di ferita, infezione o ustione delle estremità inferiori	86.63.17↔	Piccolo innesto di cute a tutto spessore nelle natiche
86.22.19‡↔	Ampio sbrigliamento asportativo di ferita, infezione o ustione di altra localizzazione	86.63.18↔	Piccolo innesto di cute a tutto spessore nella coscia e gamba
86.22.20‡↔	Ampio sbrigliamento asportativo di ferita, infezione o ustione con inserzione di sistema di somministrazione farmacologica nel capo (eccetto labbra)	86.63.19↔	Piccolo innesto di cute a tutto spessore in altra sede
86.22.27‡↔	Ampio sbrigliamento asportativo di ferita, infezione o ustione con inserzione di sistema di somministrazione farmacologica nella regione inguinale e genitale	86.63.1a↔	Piccolo innesto di cute a tutto spessore nel piede
86.22.28‡↔	Ampio sbrigliamento asportativo di ferita, infezione o ustione con inserzione di sistema di somministrazione farmacologica nell'estremità inferiore	86.63.20↔	Ampio innesto di cute a tutto spessore nel capo (eccetto labbra e bocca)
86.22.29‡↔	Ampio sbrigliamento asportativo di ferita, infezione o ustione con inserzione di sistema di somministrazione farmacologica in altra localizzazione	86.63.21↔	Ampio innesto di cute a tutto spessore nel collo
86.22.40‡↔	Necrosectomia epifasciale o asportazione tangenziale su ustione e corrosione	86.63.22↔	Ampio innesto di cute a tutto spessore nella spalla e braccio
86.22.90‡↔	Altro sbrigliamento asportativo di ferita, infezione o ustione del capo (eccetto labbra e bocca)	86.63.23↔	Ampio innesto di cute a tutto spessore nell'avambraccio
86.22.97‡↔	Altro sbrigliamento asportativo di ferita, infezione o ustione della regione inguinale e genitale	86.63.25↔	Ampio innesto di cute a tutto spessore nella parete toracica, addome e dorso
86.22.98‡↔	Altro sbrigliamento asportativo di ferita, infezione o ustione delle estremità inferiori		
86.25.00↔	Dermoabrasione, NAS		
86.25.10↔	Piccola dermoabrasione		
86.25.20↔	Ampia dermoabrasione		
86.25.99↔	Dermoabrasione, altro		
86.4x.00↔	Asportazione radicale di lesione della cute, NAS		

86.63.26↔	Ampio innesto di cute a tutto spessore nella regione inguinale e genitale	86.67.24↔	Ampio innesto cutaneo rigenerativo temporaneo nella mano
86.63.27↔	Ampio innesto di cute a tutto spessore nelle natiche	86.67.25↔	Ampio innesto cutaneo rigenerativo temporaneo nella parete toracica e nel dorso
86.63.28↔	Ampio innesto di cute a tutto spessore nella coscia e gamba	86.67.26↔	Ampio innesto cutaneo rigenerativo temporaneo nella regione addominale
86.63.29↔	Ampio innesto di cute a tutto spessore in altra sede	86.67.27↔	Ampio innesto cutaneo rigenerativo temporaneo nelle estremità inferiori
86.63.2a↔	Ampio innesto di cute a tutto spessore nel piede	86.67.29↔	Ampio innesto cutaneo rigenerativo temporaneo in altra sede
86.63.99↔	Innesto di cute a tutto spessore in altre sedi, altro	86.67.30↔	Sostituzione permanente di pelle con materiale di sostituzione dell'epidermide
86.65.00↔	Eteroinnesto di cute, NAS	86.67.31↔	Sostituzione permanente di pelle con materiale di sostituzione del derma
86.65.10↔	Piccolo eteroinnesto di cute nel capo	86.67.99↔	Innesto cutaneo rigenerativo, altro
86.65.11↔	Piccolo eteroinnesto di cute nel collo	86.69.00↔	Altro innesto di cute in altra sede, NAS
86.65.12↔	Piccolo eteroinnesto di cute nella spalla e braccio	86.69.10↔	Piccolo innesto cutaneo a spessore parziale nel capo (eccetto labbra e bocca)
86.65.13↔	Piccolo eteroinnesto di cute nell'avambraccio	86.69.11↔	Piccolo innesto cutaneo a spessore parziale nel collo
86.65.14↔	Piccolo eteroinnesto di cute nella mano	86.69.12↔	Ampio innesto cutaneo a spessore parziale nella spalla e nel braccio
86.65.15↔	Piccolo eteroinnesto di cute nella parete toracica e nel dorso	86.69.13↔	Piccolo innesto cutaneo a spessore parziale nell'avambraccio
86.65.16↔	Piccolo eteroinnesto di cute nella regione addominale	86.69.14↔	Piccolo innesto cutaneo sottile nella mano
86.65.17↔	Piccolo eteroinnesto di cute nelle estremità inferiori	86.69.15↔	Piccolo innesto cutaneo a spessore parziale nella parete toracica e nel dorso
86.65.19↔	Piccolo eteroinnesto di cute in altra sede	86.69.16↔	Piccolo innesto cutaneo a spessore parziale nella regione addominale
86.65.20↔	Ampio eteroinnesto di cute nel capo	86.69.17↔	Piccolo innesto cutaneo a spessore parziale nella regione inguinale e genitale
86.65.21↔	Ampio eteroinnesto di cute nel collo	86.69.18↔	Piccolo innesto cutaneo a spessore parziale nella coscia e nella gamba
86.65.22↔	Ampio eteroinnesto di cute nella spalla e nel braccio	86.69.19↔	Piccolo innesto cutaneo a spessore parziale in altra sede
86.65.23↔	Ampio eteroinnesto di cute nell'avambraccio	86.69.1a↔	Piccolo innesto cutaneo a spessore parziale nel piede
86.65.24↔	Ampio eteroinnesto di cute nella mano	86.69.20↔	Ampio innesto cutaneo a spessore parziale nel capo (eccetto labbra e bocca)
86.65.25↔	Ampio eteroinnesto di cute nella parete toracica e nel dorso	86.69.21↔	Ampio innesto cutaneo a spessore parziale nel collo
86.65.26↔	Ampio eteroinnesto di cute nella regione addominale	86.69.22↔	Ampio innesto cutaneo a spessore parziale nella spalla e nel braccio
86.65.27↔	Ampio eteroinnesto di cute nelle estremità inferiori	86.69.23↔	Ampio innesto cutaneo a spessore parziale nell'avambraccio
86.65.29↔	Ampio eteroinnesto di cute in altra sede	86.69.24↔	Ampio innesto cutaneo a spessore parziale nella mano
86.65.30↔	Innesto di cute suina	86.69.25↔	Ampio innesto cutaneo sottile nella parete toracica e nel dorso
86.65.40↔	Sostituzione permanente di pelle con materiale di sostituzione di derma-epidermide a due strati	86.69.26↔	Ampio innesto cutaneo a spessore parziale nella regione addominale
86.65.99↔	Eteroinnesto di cute, altro	86.69.27↔	Ampio innesto cutaneo a spessore parziale nella regione inguinale e genitale
86.66.00↔	Omoinnesto di cute, NAS	86.69.28↔	Ampio innesto cutaneo a spessore parziale nelle natiche
86.66.10↔	Piccolo omoinnesto di cute nel capo	86.69.29↔	Ampio innesto cutaneo a spessore parziale in altra sede
86.66.11↔	Piccolo omoinnesto di cute nel collo	86.69.2a↔	Ampio innesto cutaneo a spessore parziale nella coscia e nella gamba
86.66.12↔	Piccolo omoinnesto di cute nella spalla e nel braccio	86.69.2b↔	Ampio innesto cutaneo a spessore parziale nel piede
86.66.13↔	Piccolo omoinnesto di cute nell'avambraccio	86.69.99↔	Altro innesto di cute in altra sede, altro
86.66.14↔	Piccolo omoinnesto di cute nella mano	86.73.30↔	Trasferimento di lembo libero con anastomosi microvascolari sulla mano
86.66.15↔	Piccolo omoinnesto di cute nella parete toracica e nel dorso	86.75.10↔	Revisione di lembo pedunculato o libero o di innesto cutaneo libero del capo
86.66.16↔	Piccolo omoinnesto di cute nella regione addominale	86.75.11↔	Revisione di lembo pedunculato o libero o di innesto cutaneo libero del collo
86.66.17↔	Piccolo omoinnesto di cute nelle estremità inferiori	86.75.12↔	Revisione di lembo pedunculato o libero o di innesto cutaneo libero di spalla e braccio
86.66.19↔	Piccolo omoinnesto di cute in altra sede	86.75.13↔	Revisione di lembo pedunculato o libero o di innesto cutaneo libero dell'avambraccio
86.66.20↔	Ampio omoinnesto di cute nel capo	86.75.14↔	Revisione di lembo pedunculato o libero o di innesto cutaneo libero della mano
86.66.21↔	Ampio omoinnesto di cute nel collo	86.75.15↔	Revisione di lembo pedunculato o libero o di innesto cutaneo libero della parete toracica e del dorso
86.66.22↔	Ampio omoinnesto di cute nella spalla e nel braccio	86.75.16↔	Revisione di lembo pedunculato o libero o di innesto cutaneo libero della regione addominale
86.66.23↔	Ampio omoinnesto di cute nell'avambraccio	86.75.17↔	Revisione di lembo pedunculato o libero o di innesto cutaneo libero delle estremità inferiori
86.66.24↔	Ampio omoinnesto di cute nella mano	86.75.19↔	Revisione di lembo pedunculato o libero o di innesto cutaneo libero in altra sede
86.66.25↔	Ampio omoinnesto di cute nella parete toracica e nel dorso	86.78.10↔	Trasferimento di lembo libero con anastomosi microvascolari sul capo (eccetto labbra e bocca)
86.66.26↔	Ampio omoinnesto di cute nella regione addominale		
86.66.27↔	Ampio omoinnesto di cute nelle estremità inferiori		
86.66.29↔	Ampio omoinnesto di cute in altra sede		
86.66.99↔	Omoinnesto di cute, altro		
86.67.00↔	Innesto cutaneo rigenerativo, NAS		
86.67.10↔	Piccolo innesto cutaneo rigenerativo temporaneo nel capo		
86.67.11↔	Piccolo innesto cutaneo rigenerativo temporaneo nel collo		
86.67.12↔	Piccolo innesto cutaneo rigenerativo temporaneo nella spalla e nel braccio		
86.67.13↔	Piccolo innesto cutaneo rigenerativo temporaneo nell'avambraccio		
86.67.14↔	Piccolo innesto cutaneo rigenerativo temporaneo nella mano		
86.67.15↔	Piccolo innesto cutaneo rigenerativo temporaneo nella parete toracica e nel dorso		
86.67.16↔	Piccolo innesto cutaneo rigenerativo temporaneo nella regione addominale		
86.67.17↔	Piccolo innesto cutaneo rigenerativo temporaneo nelle estremità inferiori		
86.67.19↔	Piccolo innesto cutaneo rigenerativo temporaneo in altra sede		
86.67.20↔	Ampio innesto cutaneo rigenerativo temporaneo nel capo		
86.67.21↔	Ampio innesto cutaneo rigenerativo temporaneo nel collo		
86.67.22↔	Ampio innesto cutaneo rigenerativo temporaneo nella spalla e nel braccio		
86.67.23↔	Ampio innesto cutaneo rigenerativo temporaneo nell'avambraccio		

86.78.11↔	Trasferimento di lembo libero con anastomosi microvascolare sul collo	86.88.40↔	Ampia copertura temporanea dei tessuti molli di altre parti del capo mediante combinazione di varie procedure
86.78.12↔	Trasferimento di lembo libero con anastomosi microvascolare su spalla e braccio	86.88.41↔	Ampia copertura temporanea dei tessuti molli del collo mediante combinazione di varie procedure
86.78.13↔	Trasferimento di lembo libero con anastomosi microvascolare sull'avambraccio	86.88.42↔	Ampia copertura temporanea dei tessuti molli di spalla e braccio mediante combinazione di varie procedure
86.78.14↔	Trasferimento di lembo libero con anastomosi microvascolare su parete toracica e dorso	86.88.43↔	Ampia copertura temporanea dei tessuti molli dell'avambraccio mediante combinazione di varie procedure
86.78.15↔	Trasferimento di lembo libero con anastomosi microvascolare sulla regione addominale	86.88.44↔	Ampia copertura temporanea dei tessuti molli della mano mediante combinazione di varie procedure
86.78.16↔	Trasferimento di lembo libero con anastomosi microvascolare sulla regione inguinale e genitale	86.88.45↔	Ampia copertura temporanea dei tessuti molli della parete toracica e del dorso mediante combinazione di varie procedure
86.78.17↔	Trasferimento di lembo libero con anastomosi microvascolare sulle natiche	86.88.46↔	Ampia copertura temporanea dei tessuti molli della regione addominale mediante combinazione di varie procedure
86.78.18↔	Trasferimento di lembo libero con anastomosi microvascolare sulle estremità inferiori	86.88.47↔	Ampia copertura temporanea dei tessuti molli delle estremità inferiori mediante combinazione di varie procedure
86.78.19↔	Trasferimento di lembo libero con anastomosi microvascolare in altra sede	86.88.49↔	Ampia copertura temporanea dei tessuti molli di altra sede mediante combinazione di varie procedure
86.88.00↔	Altra copertura (temporanea) dei tessuti molli, NAS	86.88.50↔	Impianto o sostituzione di sistema per terapia a pressione negativa, profondo, su ossa e articolazioni delle estremità
86.88.10↔	Piccola copertura dei tessuti molli del capo con cheratinociti coltivati	86.88.51↔	Impianto o sostituzione di sistema per terapia a pressione negativa, profondo, su torace, mediastino e sterno
86.88.11↔	Piccola copertura dei tessuti molli del collo con cheratinociti coltivati	86.88.52↔	Impianto o sostituzione di sistema per terapia a pressione negativa, sull'addome aperto
86.88.12↔	Piccola copertura dei tessuti molli di spalla e braccio con cheratinociti coltivati	86.88.53↔	Impianto o sostituzione di sistema per terapia a pressione negativa, endoretale
86.88.13↔	Piccola copertura dei tessuti molli dell'avambraccio con cheratinociti coltivati	86.88.59↔	Impianto o sostituzione di sistema per terapia a pressione negativa, su cute e sottocute o in altra sede
86.88.14↔	Piccola copertura dei tessuti molli della mano con cheratinociti coltivati	86.88.90↔	Altra copertura temporanea dei tessuti molli del capo
86.88.15↔	Piccola copertura dei tessuti molli della parete toracica e del dorso con cheratinociti coltivati	86.88.91↔	Altra copertura temporanea dei tessuti molli del collo
86.88.16↔	Piccola copertura dei tessuti molli della regione addominale con cheratinociti coltivati	86.88.92↔	Altra copertura temporanea dei tessuti molli di spalla e braccio
86.88.17↔	Piccola copertura dei tessuti molli delle estremità inferiori con cheratinociti coltivati	86.88.93↔	Altra copertura temporanea dei tessuti molli dell'avambraccio
86.88.19↔	Piccola copertura dei tessuti molli di altra sede con cheratinociti coltivati	86.88.94↔	Altra copertura temporanea dei tessuti molli della mano
86.88.20↔	Piccola copertura temporanea dei tessuti molli del capo mediante combinazione di varie procedure	86.88.95↔	Altra copertura temporanea dei tessuti molli della parete toracica e del dorso
86.88.21↔	Piccola copertura temporanea dei tessuti molli del collo mediante combinazione di varie procedure	86.88.96↔	Altra copertura temporanea dei tessuti molli della regione addominale
86.88.22↔	Piccola copertura temporanea dei tessuti molli di spalla e braccio mediante combinazione di varie procedure	86.88.97↔	Altra copertura temporanea dei tessuti molli delle estremità inferiori
86.88.23↔	Piccola copertura temporanea dei tessuti molli dell'avambraccio mediante combinazione di varie procedure	86.88.99↔	Altra copertura temporanea dei tessuti molli, altro
86.88.24↔	Piccola copertura temporanea dei tessuti molli della mano mediante combinazione di varie procedure	86.89.00↔	Altra riparazione o ricostruzione di cute e tessuto sottocutaneo, NAS
86.88.25↔	Piccola copertura temporanea dei tessuti molli della parete toracica e del dorso mediante combinazione di varie procedure	86.89.10↔	Distacco del peduncolo dopo plastica cutanea del capo
86.88.26↔	Piccola copertura temporanea dei tessuti molli della regione addominale mediante combinazione di varie procedure	86.89.11↔	Distacco del peduncolo dopo plastica cutanea del collo
86.88.27↔	Piccola copertura temporanea dei tessuti molli delle estremità inferiori mediante combinazione di varie procedure	86.89.12↔	Distacco del peduncolo dopo plastica cutanea di spalla e ascella
86.88.29↔	Piccola copertura temporanea dei tessuti molli di altra sede mediante combinazione di varie procedure	86.89.13↔	Distacco del peduncolo dopo plastica cutanea di braccio e gomito
86.88.30↔	Ampia copertura dei tessuti molli di altre parti del capo con cheratinociti coltivati	86.89.14↔	Distacco del peduncolo dopo plastica cutanea dell'avambraccio
86.88.31↔	Ampia copertura dei tessuti molli del collo con cheratinociti coltivati	86.89.15↔	Distacco del peduncolo dopo plastica cutanea della mano
86.88.32↔	Ampia copertura dei tessuti molli di spalla e braccio con cheratinociti coltivati	86.89.16↔	Distacco del peduncolo dopo plastica cutanea di parete toracica, addome e dorso
86.88.33↔	Ampia copertura dei tessuti molli dell'avambraccio con cheratinociti coltivati	86.89.17↔	Distacco del peduncolo dopo plastica cutanea della regione inguinale e genitale
86.88.34↔	Ampia copertura dei tessuti molli della mano con cheratinociti coltivati	86.89.18↔	Distacco del peduncolo dopo plastica cutanea delle natiche
86.88.35↔	Ampia copertura dei tessuti molli della parete toracica e del dorso con cheratinociti coltivati	86.89.19↔	Distacco del peduncolo dopo plastica cutanea in altra sede
86.88.36↔	Ampia copertura dei tessuti molli della regione addominale con cheratinociti coltivati	86.89.1a↔	Distacco del peduncolo dopo plastica cutanea di coscia e ginocchio
86.88.37↔	Ampia copertura dei tessuti molli delle estremità inferiori con cheratinociti coltivati	86.89.1b↔	Distacco del peduncolo dopo plastica cutanea di gamba e piede
86.88.39↔	Ampia copertura dei tessuti molli di altra sede con cheratinociti coltivati	86.89.80↔	Revisione di plastica cutanea del capo
		86.89.84↔	Revisione di plastica cutanea dell'avambraccio
		86.89.85↔	Revisione di plastica cutanea della mano
		86.89.87↔	Revisione di plastica cutanea della regione inguinale e genitale e delle natiche
		86.89.88↔	Revisione di plastica cutanea delle estremità inferiori
		86.89.89↔	Revisione di plastica cutanea in altra sede
		86.89.99↔	Altra riparazione o ricostruzione di cute e tessuto sottocutaneo, altro
		86.91↔	Asportazione di cute per innesto
		86.93.00↔	Inserzione di espansore tissutale, NAS
		86.93.10↔	Inserzione di espansore tissutale nel capo
		86.93.11↔	Inserzione di espansore tissutale nel collo
		86.93.12↔	Inserzione di espansore tissutale nella spalla e nel braccio

86.93.13↔ Inserzione di espansore tissutale nell'avambraccio
 86.93.14↔ Inserzione di espansore tissutale nella mano
 86.93.15↔ Inserzione di espansore tissutale nella parete toracica e nel dorso

86.93.16↔ Inserzione di espansore tissutale nella regione addominale
 86.93.18↔ Inserzione di espansore tissutale nelle estremità inferiore
 86.93.99↔ Inserzione di espansore tissutale, altro

Procedura Y01-6

27.59.20↔ Piccola copertura dei tessuti molli del labbro con cheratinociti coltivati
 27.59.21↔ Ampia copertura dei tessuti molli del labbro con cheratinociti coltivati
 86.63.20↔ Ampio innesto di cute a tutto spessore nel capo (eccetto labbra e bocca)
 86.63.21↔ Ampio innesto di cute a tutto spessore nel collo
 86.63.22↔ Ampio innesto di cute a tutto spessore nella spalla e braccio
 86.63.23↔ Ampio innesto di cute a tutto spessore nell'avambraccio
 86.63.25↔ Ampio innesto di cute a tutto spessore nella parete toracica, addome e dorso
 86.63.26↔ Ampio innesto di cute a tutto spessore nella regione inguinale e genitale
 86.63.27↔ Ampio innesto di cute a tutto spessore nelle natiche
 86.63.28↔ Ampio innesto di cute a tutto spessore nella coscia e gamba
 86.63.2a↔ Ampio innesto di cute a tutto spessore nel piede
 86.88.10↔ Piccola copertura dei tessuti molli del capo con cheratinociti coltivati
 86.88.11↔ Piccola copertura dei tessuti molli del collo con cheratinociti coltivati
 86.88.12↔ Piccola copertura dei tessuti molli di spalla e braccio con cheratinociti coltivati
 86.88.13↔ Piccola copertura dei tessuti molli dell'avambraccio con cheratinociti coltivati
 86.88.14↔ Piccola copertura dei tessuti molli della mano con cheratinociti coltivati

86.88.15↔ Piccola copertura dei tessuti molli della parete toracica e del dorso con cheratinociti coltivati
 86.88.16↔ Piccola copertura dei tessuti molli della regione addominale con cheratinociti coltivati
 86.88.17↔ Piccola copertura dei tessuti molli delle estremità inferiore con cheratinociti coltivati
 86.88.19↔ Piccola copertura dei tessuti molli di altra sede con cheratinociti coltivati
 86.88.30↔ Ampia copertura dei tessuti molli di altre parti del capo con cheratinociti coltivati
 86.88.31↔ Ampia copertura dei tessuti molli del collo con cheratinociti coltivati
 86.88.32↔ Ampia copertura dei tessuti molli di spalla e braccio con cheratinociti coltivati
 86.88.33↔ Ampia copertura dei tessuti molli dell'avambraccio con cheratinociti coltivati
 86.88.34↔ Ampia copertura dei tessuti molli della mano con cheratinociti coltivati
 86.88.35↔ Ampia copertura dei tessuti molli della parete toracica e del dorso con cheratinociti coltivati
 86.88.36↔ Ampia copertura dei tessuti molli della regione addominale con cheratinociti coltivati
 86.88.37↔ Ampia copertura dei tessuti molli delle estremità inferiore con cheratinociti coltivati
 86.88.39↔ Ampia copertura dei tessuti molli di altra sede con cheratinociti coltivati

ADRG Y02

Altre ustioni con trapianto di pelle

Almeno una Procedura nella tabella Y02-2

DRG Y02A

Altre ustioni con trapianto di pelle su setticemia o con procedure complicanti, intervento altamente complesso o terapia intensiva complessa > 392 / 552 punti risorse o con CC estremamente gravi

Procedura nella tabella Y02-3 o Tempo di respirazione artificiale > 24 ore o PCCL > 3 o Diagnosi secondaria nella tabella Y02-1 o Dialisi o Procedure complicanti o Procedure OR- complesse o Terapia intensiva complessa > 392 / 552 punti risorse

DRG Y02B

Altre ustioni con trapianto di pelle non su setticemia, senza procedure complicanti, senza intervento altamente complesso o terapia intensiva complessa > 392 / 552 punti risorse, senza CC estremamente gravi

Diagnosi secondaria Y02-1

A40.0 Sepsi da streptococco, gruppo A
 A40.1 Sepsi da streptococco, gruppo B
 A40.2 Sepsi da streptococco, gruppo D
 A40.3 Sepsi da Streptococcus pneumoniae
 A40.8 Altre forme di sepsi streptococcica
 A40.9 Sepsi streptococcica non specificata
 A41.0 Sepsi da Stafilococco aureo
 A41.1 Sepsi da altro stafilococco specificato
 A41.2 Sepsi da stafilococco non specificato
 A41.3 Sepsi da Haemophilus influenzae
 A41.4 Sepsi da anaerobi
 A41.51 Sepsi da Escherichia coli [E. coli]
 A41.52 Sepsi da pseudomonas
 A41.58 Sepsi da altri microorganismi Gram-negativi
 A41.8 Altre forme di sepsi specificata
 A41.9 Sepsi non specificata
 A48.1 Malattia dei legionari

A48.2 Malattia dei legionari non polmonare [febbre di Pontiac]
 E20.1 Pseudoipoparatiroidismo
 E40 Kwashiorkor
 E41 Marasma nutrizionale
 E42 Marasma di Kwashiorkor
 E43 Grave malnutrizione proteico-energetica non specificata
 E44.0 Malnutrizione proteico-energetica di grado moderato
 E44.1 Malnutrizione proteico-energetica di grado lieve
 E45 Ritardo dello sviluppo conseguente a malnutrizione proteico-energetica
 E46 Malnutrizione proteico-energetica non specificata
 E50.0 Deficit di vitamina A con xerosi congiuntivale
 E50.1 Deficit di vitamina A con macchie di Bitot e xerosi congiuntivale
 E50.2 Deficit di vitamina A con xerosi corneale
 E50.3 Deficit di vitamina A con ulcera e xerosi corneale
 E50.4 Deficit di vitamina A con cheratomalacia
 E50.5 Deficit di vitamina A con emeralopia

E50.6	Deficit di vitamina A con cicatrici xeroftalmiche della cornea	J12.1	Polmonite da virus sinciziale respiratorio
E50.7	Altre manifestazioni oculari da deficit di vitamina A	J12.2	Polmonite da virus parainfluenzale
E50.8	Altre manifestazioni da deficit di vitamina A	J12.3	Polmonite da metapneumovirus umano
E50.9	Deficit di vitamina A non specificata	J12.8	Altre polmoniti virali
E51.1	Berberi	J12.9	Polmonite virale non specificata
E51.2	Encefalopatia di Wernicke	J13	Polmonite da Streptococcus pneumoniae
E51.8	Altre manifestazioni da deficit di tiamina	J14	Polmonite da Haemophilus influenzae
E51.9	Deficit di tiamina non specificata	J15.0	Polmonite da Klebsiella pneumoniae
E52	Deficit di niacina [pellagra]	J15.1	Polmonite da Pseudomonas
E53.0	Deficit di riboflavina	J15.2	Polmonite da Stafilococco
E53.1	Deficit di piridossina	J15.3	Polmonite da Streptococco di gruppo B
E53.8	Deficit di altre vitamine specificate del complesso B	J15.4	Polmonite da altri Streptococchi
E53.9	Deficit di vitamina B non specificata	J15.5	Polmonite da Escherichia coli
E54	Deficit di acido ascorbico	J15.6	Polmonite da altri batteri aerobi Gram-negativi
E55.0	Rachitismo attivo	J15.7	Polmonite da Mycoplasma pneumoniae
E55.9	Deficit di vitamina D non specificata	J15.8	Altra polmonite batterica
E56.0	Deficit di vitamina E	J15.9	Polmonite batterica non specificata
E56.1	Deficit di vitamina K	J16.0	Polmonite da Chlamydiae
E56.8	Deficit di altre vitamine	J16.8	Polmonite da altri microorganismi infettivi specificati
E56.9	Deficit vitaminico non specificato	J17.0	Polmonite in malattie batteriche classificate altrove
E58	Deficit alimentare di calcio	J17.1	Polmonite in malattie virali classificate altrove
E59	Deficit alimentare di selenio	J17.2	Polmonite in micosi
E60	Deficit alimentare di zinco	J17.3	Polmonite in malattie parassitarie
E61.0	Deficit di rame	J17.8	Polmonite in altre malattie classificate altrove
E61.1	Deficit di ferro	J18.0	Broncopolmonite non specificata
E61.2	Deficit di magnesio	J18.1	Polmonite lobare non specificata
E61.3	Deficit di manganese	J18.8	Altre polmoniti da microorganismi non specificati
E61.4	Deficit di cromo	J18.9	Polmonite non specificata
E61.5	Deficit di molibdeno	L03.10	Cellulite dell'arto superiore
E61.6	Deficit di vanadio	L03.11	Cellulite dell'arto inferiore
E61.7	Deficit di molteplici elementi nutritivi	L03.2	Cellulite flemmonosa del viso
E61.8	Deficit di altri specificati elementi nutritivi	L03.3	Cellulite flemmonosa del tronco
E61.9	Deficit di elementi nutritivi non specificati	L03.8	Cellulite flemmonosa di altre sedi
E63.0	Deficit di acidi grassi essenziali [EFA]	L03.9	Cellulite flemmonosa non specificata
E63.1	Dieta non equilibrata nei suoi costituenti	L98.3	Cellulite con eosinofilia [Wells]
E63.8	Altri deficit nutrizionali specificati	M83.00	Osteomalacia puerperale: Localizzazioni multiple
E63.9	Deficit nutritivo non specificato	M83.01	Osteomalacia puerperale: area spalla
E64.0	Sequela di malnutrizione proteico-energetica	M83.02	Osteomalacia puerperale: braccio
E64.1	Sequela di deficit di vitamina A	M83.03	Osteomalacia puerperale: avambraccio
E64.2	Sequela di deficit di vitamina C	M83.04	Osteomalacia puerperale: mano
E64.3	Sequela del rachitismo	M83.05	Osteomalacia puerperale: coscia
E64.8	Sequela di altri deficit nutrizionali	M83.06	Osteomalacia puerperale: gamba
E64.9	Sequela di deficit nutritivo non specificato	M83.07	Osteomalacia puerperale: caviglia e piede
E83.50	Calcifilassi	M83.08	Osteomalacia puerperale: Altre localizzazioni
E83.58	Altri disturbi del metabolismo del calcio	M83.09	Osteomalacia puerperale: Localizzazione non precisata
E83.59	Disturbi del metabolismo del calcio non specificati	M83.10	Osteomalacia senile: Localizzazioni multiple
E86	Ipovolemia	M83.11	Osteomalacia senile: area spalla
E87.0	Iperosmolarità e ipernatriemia	M83.12	Osteomalacia senile: braccio
E87.1	Ipoosmolarità e iponatriemia	M83.13	Osteomalacia senile: avambraccio
E87.2	Acidosi	M83.14	Osteomalacia senile: mano
E87.3	Alcalosi	M83.15	Osteomalacia senile: coscia
E87.4	Disturbo misto dell'equilibrio acido-basico	M83.16	Osteomalacia senile: gamba
E87.5	Iperkaliemia	M83.17	Osteomalacia senile: caviglia e piede
E87.6	Ipokaliemia	M83.18	Osteomalacia senile: Altre localizzazioni
E87.7	Eccesso di fluidi	M83.19	Osteomalacia senile: Localizzazione non precisata
E87.8	Altri disturbi dei liquidi, degli elettroliti e dell'equilibrio acido-base, non classificati altrove	M83.20	Osteomalacia dell'adulto da malassorbimento: Localizzazioni multiple
I26.0	Embolia polmonare con menzione di cuore polmonare acuto	M83.21	Osteomalacia dell'adulto da malassorbimento: area spalla
I26.9	Embolia polmonare senza menzione di cuore polmonare acuto	M83.22	Osteomalacia dell'adulto da malassorbimento: braccio
I50.00	Insufficienza ventricolare destra primaria	M83.23	Osteomalacia dell'adulto da malassorbimento: avambraccio
I50.01	Insufficienza ventricolare destra secondaria	M83.24	Osteomalacia dell'adulto da malassorbimento: mano
I50.9	Insufficienza cardiaca non specificata	M83.25	Osteomalacia dell'adulto da malassorbimento: coscia
I80.80	Flebite e tromboflebite dei vasi superficiali degli arti superiori	M83.26	Osteomalacia dell'adulto da malassorbimento: gamba
I80.81	Flebite e tromboflebite dei vasi profondi degli arti superiori	M83.27	Osteomalacia dell'adulto da malassorbimento: caviglia e piede
I82.80	Embolia e trombosi della vena splenica	M83.28	Osteomalacia dell'adulto da malassorbimento: Altre localizzazioni
I82.88	Embolia e trombosi di altre vene specificate		Osteomalacia dell'adulto da malassorbimento: Localizzazione non precisata
I95.8	Altre forme di ipotensione	M83.29	Osteomalacia dell'adulto da malassorbimento: Localizzazioni multiple
I97.8	Altri disturbi del sistema circolatorio successivi a procedure diagnostiche o terapeutiche, non classificati altrove	M83.30	Osteomalacia dell'adulto da malassorbimento: Localizzazioni multiple
J12.0	Polmonite da adenovirus		

M83.31	Osteomalacia dell'adulto da malnutrizione: area spalla	M83.93	Osteomalacia dell'adulto non specificata: avambraccio
M83.32	Osteomalacia dell'adulto da malnutrizione: braccio	M83.94	Osteomalacia dell'adulto non specificata: mano
M83.33	Osteomalacia dell'adulto da malnutrizione: avambraccio	M83.95	Osteomalacia dell'adulto non specificata: coscia
M83.34	Osteomalacia dell'adulto da malnutrizione: mano	M83.96	Osteomalacia dell'adulto non specificata: gamba
M83.35	Osteomalacia dell'adulto da malnutrizione: coscia	M83.97	Osteomalacia dell'adulto non specificata: caviglia e piede
M83.36	Osteomalacia dell'adulto da malnutrizione: gamba	M83.98	Osteomalacia dell'adulto non specificata: Altre localizzazioni
M83.37	Osteomalacia dell'adulto da malnutrizione: caviglia e piede	M83.99	Osteomalacia dell'adulto non specificata: Localizzazione non precisata
M83.38	Osteomalacia dell'adulto da malnutrizione: Altre localizzazioni	R57.1	Shock ipovolemico
M83.39	Osteomalacia dell'adulto da malnutrizione: Localizzazione non precisata	R57.2	Shock settico
M83.40	Malattia delle ossa da alluminio: Localizzazioni multiple	R57.8	Altre forme di shock
M83.41	Malattia delle ossa da alluminio: area spalla	R65.0	Sindrome da risposta infiammatoria sistemica di origine infettiva senza insufficienza d'organo
M83.42	Malattia delle ossa da alluminio: braccio	R65.1	Sindrome da risposta infiammatoria sistemica di origine infettiva con insufficienza d'organo
M83.43	Malattia delle ossa da alluminio: avambraccio	R65.2	Sindrome da risposta infiammatoria sistemica di origine non infettiva senza insufficienza d'organo
M83.44	Malattia delle ossa da alluminio: mano	R65.3	Sindrome da risposta infiammatoria sistemica di origine non infettiva con insufficienza d'organo
M83.45	Malattia delle ossa da alluminio: coscia	R65.9	Sindrome da risposta infiammatoria sistemica non specificata
M83.46	Malattia delle ossa da alluminio: gamba	T27.0	Ustione della laringe e della trachea
M83.47	Malattia delle ossa da alluminio: caviglia e piede	T27.1	Ustione interessante laringe, trachea e polmone
M83.48	Malattia delle ossa da alluminio: Altre localizzazioni	T27.4	Corrosione della laringe e della trachea
M83.49	Malattia delle ossa da alluminio: Localizzazione non precisata	T27.5	Corrosione interessante laringe, trachea e polmone
M83.50	Altra osteomalacia farmacoindotta dell'adulto: Localizzazioni multiple	T28.0	Ustione della bocca e della faringe
M83.51	Altra osteomalacia farmacoindotta dell'adulto: area spalla	T28.1	Ustione dell'esofago
M83.52	Altra osteomalacia farmacoindotta dell'adulto: braccio	T28.2	Ustione di altre parti dell'apparato digerente
M83.53	Altra osteomalacia farmacoindotta dell'adulto: avambraccio	T28.5	Corrosione della bocca e della faringe
M83.54	Altra osteomalacia farmacoindotta dell'adulto: mano	T28.6	Corrosione dell'esofago
M83.55	Altra osteomalacia farmacoindotta dell'adulto: coscia	T28.7	Corrosione di altre parti dell'apparato digerente
M83.56	Altra osteomalacia farmacoindotta dell'adulto: gamba	T79.3	Infezione post-traumatica di ferita, non classificata altrove
M83.57	Altra osteomalacia farmacoindotta dell'adulto: caviglia e piede	T81.1	Shock nel corso di od a seguito di una procedura diagnostica o terapeutica, non classificato altrove
M83.58	Altra osteomalacia farmacoindotta dell'adulto: Altre localizzazioni	T81.7	Complicanze vascolari a seguito di procedura diagnostica o terapeutica, non classificate altrove
M83.59	Altra osteomalacia farmacoindotta dell'adulto: Localizzazione non precisata	T85.72	Infezione e reazione infiammatoria da altri dispositivi protesici, impianti ed innesti interni nel sistema nervoso
M83.80	Altra osteomalacia dell'adulto: Localizzazioni multiple	T85.78	Infezione e reazione infiammatoria da altri dispositivi protesici, impianti ed innesti interni
M83.81	Altra osteomalacia dell'adulto: area spalla	T85.82	Fibrosi capsulare della mammella da dispositivo protesico e impianto mammari
M83.82	Altra osteomalacia dell'adulto: braccio	T85.88	Altre complicanze di dispositivi protesici, impianti ed innesti interni, non classificati altrove
M83.83	Altra osteomalacia dell'adulto: avambraccio	Z43.0	Controllo di tracheostomia
M83.84	Altra osteomalacia dell'adulto: mano	Z93.0	Presenza di tracheostomia
M83.85	Altra osteomalacia dell'adulto: coscia		
M83.86	Altra osteomalacia dell'adulto: gamba		
M83.87	Altra osteomalacia dell'adulto: caviglia e piede		
M83.88	Altra osteomalacia dell'adulto: Altre localizzazioni		
M83.89	Altra osteomalacia dell'adulto: Localizzazione non precisata		
M83.90	Osteomalacia dell'adulto non specificata: Localizzazioni multiple		
M83.91	Osteomalacia dell'adulto non specificata: area spalla		
M83.92	Osteomalacia dell'adulto non specificata: braccio		

Procedura Y02-2

25.2x.14↔	Glossectomia parziale, approccio transorale, ricostruzione con innesto libero con anastomosi microvascolare	25.4x.24↔	Glossectomia radicale, approccio transmandibolare, ricostruzione con innesto libero con anastomosi microvascolare
25.2x.24↔	Glossectomia parziale, approccio transmandibolare, ricostruzione con innesto libero con anastomosi microvascolare	25.4x.34↔	Pelviglossectomia radicale, approccio transorale, ricostruzione con innesto libero con anastomosi microvascolare
25.2x.34↔	Pelviglossectomia, approccio transorale, ricostruzione con innesto libero con anastomosi microvascolare	25.4x.44↔	Pelviglossectomia radicale, approccio transmandibolare, ricostruzione con innesto libero con anastomosi microvascolare
25.2x.44↔	Pelviglossectomia, approccio transmandibolare, ricostruzione con innesto libero con anastomosi microvascolare	25.4x.54↔	Pelviglossomandibolectomia radicale, ricostruzione con innesto libero con anastomosi microvascolare
25.2x.54↔	Pelviglossomandibolectomia, ricostruzione con innesto libero con anastomosi microvascolare	29.33.12↔	Faringectomia parziale, Ricostruzione con innesto libero con anastomosi microvascolare
25.3x.14↔	Glossectomia totale, approccio transorale, ricostruzione con innesto libero con anastomosi microvascolare	29.33.21↔	Faringectomia totale, Ricostruzione con innesto libero con anastomosi microvascolare, innesto intestinale libero o pull-up gastrico
25.3x.24↔	Glossectomia totale, approccio transmandibolare, ricostruzione con innesto libero con anastomosi microvascolare	29.4x.12↔	Intervento di plastica faringea, con innesto con anastomosi microvascolare, innesto intestinale o pull-up gastrico
25.3x.34↔	Pelviglossectomia totale, approccio transorale, ricostruzione con innesto libero con anastomosi microvascolare	30.3x.15↔	Laringectomia totale, ricostruzione con innesto libero con anastomosi microvascolare
25.3x.44↔	Pelviglossectomia totale, approccio transmandibolare, ricostruzione con innesto libero con anastomosi microvascolare	30.4x.15↔	Laringectomia radicale, con faringectomia, ricostruzione con innesto libero con anastomosi microvascolare
25.3x.54↔	Pelviglossomandibolectomia totale, ricostruzione con innesto libero con anastomosi microvascolare	30.4x.25↔	Laringectomia radicale, con faringectomia e tiroidectomia, ricostruzione con innesto libero con anastomosi microvascolare
25.4x.14↔	Glossectomia radicale, approccio transorale, ricostruzione con innesto libero con anastomosi microvascolare		

76.31.20↔	Mandiblectomia parziale, Ricostruzione mediante innesto con anastomosi microvascolare	83.82.45↔	Innesto di altro lembo con anastomosi microvascolare da muscolo o fascia, Regione inguinale e genitale e natiche
76.39.10↔	Ostectomia parziale di altre ossa della faccia, Ricostruzione mediante innesto con anastomosi microvascolare	83.82.46↔	Innesto di altro lembo con anastomosi microvascolare da muscolo o fascia, Estremità inferiori
76.41.10↔	Mandiblectomia totale con ricostruzione contemporanea, Ricostruzione mediante innesto con anastomosi microvascolare	83.82.47↔	Innesto di altro lembo con anastomosi microvascolare da muscolo o fascia, Altra localizzazione
76.43.10↔	Altra ricostruzione della mandibola mediante innesto con anastomosi microvascolare	85.53.00↔	Impianto di protesi mammaria monolaterale, NAS
76.44.10↔	Ostectomia totale di altre ossa facciali, Ricostruzione mediante innesto con anastomosi microvascolare	85.53.10↔	Impianto di protesi mammaria monolaterale, dopo mastectomia
76.46.10↔	Altra ricostruzione di altre ossa facciali, Ricostruzione mediante innesto con anastomosi microvascolare	85.53.99↔	Impianto di protesi mammaria monolaterale, altro
78.01.10↔	Innesto osseo della scapola e della clavicola, con peduncolo vascolare e anastomosi microvascolare	85.54.00↔	Impianto di protesi mammaria bilaterale, NAS
78.01.11↔	Innesto osseo della scapola e della clavicola, con peduncolo vascolare senza anastomosi microvascolare	85.54.10↔	Impianto di protesi mammaria bilaterale, dopo mastectomia
78.02.10↔	Innesto osseo dell'omero, con peduncolo vascolare e anastomosi microvascolare	85.54.99↔	Impianto di protesi mammaria bilaterale, altro
78.02.11↔	Innesto osseo dell'omero, con peduncolo vascolare senza anastomosi microvascolare	86.61.00↔	Innesto di cute a tutto spessore nella mano, NAS
78.03.10↔	Innesto osseo del radio e dell'ulna, con peduncolo vascolare e anastomosi microvascolare	86.61.10↔	Piccolo innesto di cute a tutto spessore nella mano
78.03.11↔	Innesto osseo del radio e dell'ulna, con peduncolo vascolare senza anastomosi microvascolare	86.61.20↔	Ampio innesto di cute a tutto spessore nella mano
78.04.10↔	Innesto osseo del carpo e del metacarpo, con peduncolo vascolare e anastomosi microvascolare	86.61.99↔	Innesto di cute a tutto spessore nella mano, altro
78.04.11↔	Innesto osseo del carpo e del metacarpo, con peduncolo vascolare senza anastomosi microvascolare	86.62.00↔	Altro innesto di cute nella mano, NAS
78.05.10↔	Innesto osseo del femore, con peduncolo vascolare e anastomosi microvascolare	86.62.10↔	Piccolo innesto cutaneo a spessore parziale nella mano
78.05.11↔	Innesto osseo del femore, con peduncolo vascolare senza anastomosi microvascolare	86.62.20↔	Ampio innesto cutaneo a spessore parziale nella mano
78.06.10↔	Innesto osseo della rotula, con peduncolo vascolare e anastomosi microvascolare	86.62.99↔	Altro innesto di cute nella mano, altro
78.07.10↔	Innesto osseo della tibia, con peduncolo vascolare e anastomosi microvascolare	86.63.20↔	Ampio innesto di cute a tutto spessore nel capo (eccetto labbra e bocca)
78.07.11↔	Innesto osseo della tibia, con peduncolo vascolare senza anastomosi microvascolare	86.63.21↔	Ampio innesto di cute a tutto spessore nel collo
78.07.20↔	Innesto osseo della fibula, con peduncolo vascolare e anastomosi microvascolare	86.63.22↔	Ampio innesto di cute a tutto spessore nella spalla e braccio
78.07.21↔	Innesto osseo della fibula, con peduncolo vascolare senza anastomosi microvascolare	86.63.23↔	Ampio innesto di cute a tutto spessore nell'avambraccio
78.08.10↔	Innesto osseo del tarso e del metatarso, con peduncolo vascolare e anastomosi microvascolare	86.63.25↔	Ampio innesto di cute a tutto spessore nella parete toracica, addome e dorso
78.08.11↔	Innesto osseo del tarso e del metatarso, con peduncolo vascolare senza anastomosi microvascolare	86.63.26↔	Ampio innesto di cute a tutto spessore nella regione inguinale e genitale
78.09.10↔	Innesto osseo di falangi delle mani, con peduncolo vascolare e anastomosi microvascolare	86.63.27↔	Ampio innesto di cute a tutto spessore nelle natiche
78.09.11↔	Innesto osseo di falangi delle mani, con peduncolo vascolare senza anastomosi microvascolare	86.63.28↔	Ampio innesto di cute a tutto spessore nella coscia e gamba
78.09.30↔	Innesto osseo delle ossa pelviche, con peduncolo vascolare e anastomosi microvascolare	86.63.2a↔	Ampio innesto di cute a tutto spessore nel piede
78.09.31↔	Innesto osseo delle ossa pelviche, con peduncolo vascolare senza anastomosi microvascolare	86.65.00↔	Eteroinnesto di cute, NAS
78.09.40↔	Innesto osseo di falangi dei piedi, con peduncolo vascolare e anastomosi microvascolare	86.65.10↔	Piccolo eteroinnesto di cute nel capo
78.09.41↔	Innesto osseo di falangi dei piedi, con peduncolo vascolare senza anastomosi microvascolare	86.65.11↔	Piccolo eteroinnesto di cute nel collo
78.09.90↔	Innesto osseo di altre ossa specificate, escluse quelle facciali, con peduncolo vascolare e anastomosi microvascolare	86.65.12↔	Piccolo eteroinnesto di cute nella spalla e braccio
78.09.91↔	Innesto osseo di altre ossa specificate, escluse quelle facciali, con peduncolo vascolare senza anastomosi microvascolare	86.65.13↔	Piccolo eteroinnesto di cute nell'avambraccio
83.82.40↔	Innesto di altro lembo con anastomosi microvascolare da muscolo o fascia, Testa e collo	86.65.14↔	Piccolo eteroinnesto di cute nella mano
83.82.41↔	Innesto di altro lembo con anastomosi microvascolare da muscolo o fascia, Spalla e ascella	86.65.15↔	Piccolo eteroinnesto di cute nella parete toracica e nel dorso
83.82.42↔	Innesto di altro lembo con anastomosi microvascolare da muscolo o fascia, Braccio e gomito	86.65.16↔	Piccolo eteroinnesto di cute nella regione addominale
83.82.43↔	Innesto di altro lembo con anastomosi microvascolare da muscolo o fascia, Avambraccio	86.65.17↔	Piccolo eteroinnesto di cute nelle estremità inferiori
83.82.44↔	Innesto di altro lembo con anastomosi microvascolare da muscolo o fascia, Parete toracica, addome e dorso	86.65.19↔	Piccolo eteroinnesto di cute in altra sede
		86.65.20↔	Ampio eteroinnesto di cute nel capo
		86.65.21↔	Ampio eteroinnesto di cute nel collo
		86.65.22↔	Ampio eteroinnesto di cute nella spalla e nel braccio
		86.65.23↔	Ampio eteroinnesto di cute nell'avambraccio
		86.65.24↔	Ampio eteroinnesto di cute nella mano
		86.65.25↔	Ampio eteroinnesto di cute nella parete toracica e nel dorso
		86.65.26↔	Ampio eteroinnesto di cute nella regione addominale
		86.65.27↔	Ampio eteroinnesto di cute nelle estremità inferiori
		86.65.29↔	Ampio eteroinnesto di cute in altra sede
		86.65.30↔	Innesto di cute suina
		86.65.40↔	Sostituzione permanente di pelle con materiale di sostituzione di derma-epidermide a due strati
		86.65.99↔	Eteroinnesto di cute, altro
		86.66.00↔	Omoinnesto di cute, NAS
		86.66.10↔	Piccolo omoinnesto di cute nel capo
		86.66.11↔	Piccolo omoinnesto di cute nel collo
		86.66.12↔	Piccolo omoinnesto di cute nella spalla e nel braccio
		86.66.13↔	Piccolo omoinnesto di cute nell'avambraccio
		86.66.14↔	Piccolo omoinnesto di cute nella mano
		86.66.15↔	Piccolo omoinnesto di cute nella parete toracica e nel dorso
		86.66.16↔	Piccolo omoinnesto di cute nella regione addominale
		86.66.17↔	Piccolo omoinnesto di cute nelle estremità inferiori
		86.66.19↔	Piccolo omoinnesto di cute in altra sede
		86.66.20↔	Ampio omoinnesto di cute nel capo
		86.66.21↔	Ampio omoinnesto di cute nel collo
		86.66.22↔	Ampio omoinnesto di cute nella spalla e nel braccio
		86.66.23↔	Ampio omoinnesto di cute nell'avambraccio
		86.66.24↔	Ampio omoinnesto di cute nella mano
		86.66.25↔	Ampio omoinnesto di cute nella parete toracica e nel dorso

86.66.26↔	Ampio omoinnesto di cute nella regione addominale	86.78.17↔	Trasferimento di lembo libero con anastomosi microvascolare sulle natiche
86.66.27↔	Ampio omoinnesto di cute nelle estremità inferiore	86.78.18↔	Trasferimento di lembo libero con anastomosi microvascolare sulle estremità inferiore
86.66.29↔	Ampio omoinnesto di cute in altra sede	86.78.19↔	Trasferimento di lembo libero con anastomosi microvascolare in altra sede
86.66.99↔	Omoinnesto di cute, altro	86.88.00↔	Altra copertura (temporanea) dei tessuti molli, NAS
86.67.00↔	Innesto cutaneo rigenerativo, NAS	86.88.10↔	Piccola copertura dei tessuti molli del capo con cheratinociti coltivati
86.67.10↔	Piccolo innesto cutaneo rigenerativo temporaneo nel capo	86.88.11↔	Piccola copertura dei tessuti molli del collo con cheratinociti coltivati
86.67.11↔	Piccolo innesto cutaneo rigenerativo temporaneo nel collo	86.88.12↔	Piccola copertura dei tessuti molli di spalla e braccio con cheratinociti coltivati
86.67.12↔	Piccolo innesto cutaneo rigenerativo temporaneo nella spalla e nel braccio	86.88.13↔	Piccola copertura dei tessuti molli dell'avambraccio con cheratinociti coltivati
86.67.13↔	Piccolo innesto cutaneo rigenerativo temporaneo nell'avambraccio	86.88.14↔	Piccola copertura dei tessuti molli della mano con cheratinociti coltivati
86.67.14↔	Piccolo innesto cutaneo rigenerativo temporaneo nella mano	86.88.15↔	Piccola copertura dei tessuti molli della parete toracica e del dorso con cheratinociti coltivati
86.67.15↔	Piccolo innesto cutaneo rigenerativo temporaneo nella parete toracica e nel dorso	86.88.16↔	Piccola copertura dei tessuti molli della regione addominale con cheratinociti coltivati
86.67.16↔	Piccolo innesto cutaneo rigenerativo temporaneo nella regione addominale	86.88.17↔	Piccola copertura dei tessuti molli delle estremità inferiore con cheratinociti coltivati
86.67.17↔	Piccolo innesto cutaneo rigenerativo temporaneo nelle estremità inferiore	86.88.19↔	Piccola copertura dei tessuti molli di altra sede con cheratinociti coltivati
86.67.19↔	Piccolo innesto cutaneo rigenerativo temporaneo in altra sede	86.88.20↔	Piccola copertura temporanea dei tessuti molli del capo mediante combinazione di varie procedure
86.67.20↔	Ampio innesto cutaneo rigenerativo temporaneo nel capo	86.88.21↔	Piccola copertura temporanea dei tessuti molli del collo mediante combinazione di varie procedure
86.67.21↔	Ampio innesto cutaneo rigenerativo temporaneo nel collo	86.88.22↔	Piccola copertura temporanea dei tessuti molli di spalla e braccio mediante combinazione di varie procedure
86.67.22↔	Ampio innesto cutaneo rigenerativo temporaneo nella spalla e nel braccio	86.88.23↔	Piccola copertura temporanea dei tessuti molli dell'avambraccio mediante combinazione di varie procedure
86.67.23↔	Ampio innesto cutaneo rigenerativo temporaneo nell'avambraccio	86.88.24↔	Piccola copertura temporanea dei tessuti molli della mano mediante combinazione di varie procedure
86.67.24↔	Ampio innesto cutaneo rigenerativo temporaneo nella mano	86.88.25↔	Piccola copertura temporanea dei tessuti molli della parete toracica e del dorso mediante combinazione di varie procedure
86.67.25↔	Ampio innesto cutaneo rigenerativo temporaneo nella parete toracica e nel dorso	86.88.26↔	Piccola copertura temporanea dei tessuti molli della regione addominale mediante combinazione di varie procedure
86.67.26↔	Ampio innesto cutaneo rigenerativo temporaneo nella regione addominale	86.88.27↔	Piccola copertura temporanea dei tessuti molli delle estremità inferiore mediante combinazione di varie procedure
86.67.27↔	Ampio innesto cutaneo rigenerativo temporaneo nelle estremità inferiore	86.88.29↔	Piccola copertura temporanea dei tessuti molli di altra sede mediante combinazione di varie procedure
86.67.29↔	Ampio innesto cutaneo rigenerativo temporaneo in altra sede	86.88.30↔	Ampia copertura dei tessuti molli di altre parti del capo con cheratinociti coltivati
86.67.30↔	Sostituzione permanente di pelle con materiale di sostituzione dell'epidermide	86.88.31↔	Ampia copertura dei tessuti molli del collo con cheratinociti coltivati
86.67.31↔	Sostituzione permanente di pelle con materiale di sostituzione del derma	86.88.32↔	Ampia copertura dei tessuti molli di spalla e braccio con cheratinociti coltivati
86.67.99↔	Innesto cutaneo rigenerativo, altro	86.88.33↔	Ampia copertura dei tessuti molli dell'avambraccio con cheratinociti coltivati
86.73.30↔	Trasferimento di lembo libero con anastomosi microvascolare sulla mano	86.88.34↔	Ampia copertura dei tessuti molli della mano con cheratinociti coltivati
86.75.10↔	Revisione di lembo pedunculato o libero o di innesto cutaneo libero del capo	86.88.35↔	Ampia copertura dei tessuti molli della parete toracica e del dorso con cheratinociti coltivati
86.75.11↔	Revisione di lembo pedunculato o libero o di innesto cutaneo libero del collo	86.88.36↔	Ampia copertura dei tessuti molli della regione addominale con cheratinociti coltivati
86.75.12↔	Revisione di lembo pedunculato o libero o di innesto cutaneo libero di spalla e braccio	86.88.37↔	Ampia copertura dei tessuti molli delle estremità inferiore con cheratinociti coltivati
86.75.13↔	Revisione di lembo pedunculato o libero o di innesto cutaneo libero dell'avambraccio	86.88.39↔	Ampia copertura dei tessuti molli di altra sede con cheratinociti coltivati
86.75.14↔	Revisione di lembo pedunculato o libero o di innesto cutaneo libero della mano	86.88.40↔	Ampia copertura temporanea dei tessuti molli di altre parti del capo mediante combinazione di varie procedure
86.75.15↔	Revisione di lembo pedunculato o libero o di innesto cutaneo libero della parete toracica e del dorso	86.88.41↔	Ampia copertura temporanea dei tessuti molli del collo mediante combinazione di varie procedure
86.75.16↔	Revisione di lembo pedunculato o libero o di innesto cutaneo libero della regione addominale	86.88.42↔	Ampia copertura temporanea dei tessuti molli di spalla e braccio mediante combinazione di varie procedure
86.75.17↔	Revisione di lembo pedunculato o libero o di innesto cutaneo libero delle estremità inferiore	86.88.43↔	Ampia copertura temporanea dei tessuti molli dell'avambraccio mediante combinazione di varie procedure
86.75.19↔	Revisione di lembo pedunculato o libero o di innesto cutaneo libero in altra sede	86.88.44↔	Ampia copertura temporanea dei tessuti molli della mano mediante combinazione di varie procedure
86.78.10↔	Trasferimento di lembo libero con anastomosi microvascolare sul capo (eccetto labbra e bocca)	86.88.45↔	Ampia copertura temporanea dei tessuti molli della parete toracica e del dorso mediante combinazione di varie procedure
86.78.11↔	Trasferimento di lembo libero con anastomosi microvascolare sul collo		
86.78.12↔	Trasferimento di lembo libero con anastomosi microvascolare su spalla e braccio		
86.78.13↔	Trasferimento di lembo libero con anastomosi microvascolare sull'avambraccio		
86.78.14↔	Trasferimento di lembo libero con anastomosi microvascolare su parete toracica e dorso		
86.78.15↔	Trasferimento di lembo libero con anastomosi microvascolare sulla regione addominale		
86.78.16↔	Trasferimento di lembo libero con anastomosi microvascolare sulla regione inguinale e genitale		

86.88.46↔	Ampia copertura temporanea dei tessuti molli della regione addominale mediante combinazione di varie procedure	86.89.14↔	Distacco del peduncolo dopo plastica cutanea dell'avambraccio
86.88.47↔	Ampia copertura temporanea dei tessuti molli delle estremità inferiore mediante combinazione di varie procedure	86.89.15↔	Distacco del peduncolo dopo plastica cutanea della mano
86.88.49↔	Ampia copertura temporanea dei tessuti molli di altra sede mediante combinazione di varie procedure	86.89.16↔	Distacco del peduncolo dopo plastica cutanea di parete toracica, addome e dorso
86.88.50↔	Impianto o sostituzione di sistema per terapia a pressione negativa, profondo, su ossa e articolazioni delle estremità	86.89.17↔	Distacco del peduncolo dopo plastica cutanea della regione inguinale e genitale
86.88.51↔	Impianto o sostituzione di sistema per terapia a pressione negativa, profondo, su torace, mediastino e sterno	86.89.18↔	Distacco del peduncolo dopo plastica cutanea delle natiche
86.88.52↔	Impianto o sostituzione di sistema per terapia a pressione negativa, sull'addome aperto	86.89.19↔	Distacco del peduncolo dopo plastica cutanea in altra sede
86.88.53↔	Impianto o sostituzione di sistema per terapia a pressione negativa, endorettale	86.89.1a↔	Distacco del peduncolo dopo plastica cutanea di coscia e ginocchio
86.88.59↔	Impianto o sostituzione di sistema per terapia a pressione negativa, su cute e sottocute o in altra sede	86.89.1b↔	Distacco del peduncolo dopo plastica cutanea di gamba e piede
86.88.90↔	Altra copertura temporanea dei tessuti molli del capo	86.89.80↔	Revisione di plastica cutanea del capo
86.88.91↔	Altra copertura temporanea dei tessuti molli del collo	86.89.84↔	Revisione di plastica cutanea dell'avambraccio
86.88.92↔	Altra copertura temporanea dei tessuti molli di spalla e braccio	86.89.85↔	Revisione di plastica cutanea della mano
86.88.93↔	Altra copertura temporanea dei tessuti molli dell'avambraccio	86.89.87↔	Revisione di plastica cutanea della regione inguinale e genitale e delle natiche
86.88.94↔	Altra copertura temporanea dei tessuti molli della mano	86.89.88↔	Revisione di plastica cutanea delle estremità inferiore
86.88.95↔	Altra copertura temporanea dei tessuti molli della parete toracica e del dorso	86.89.89↔	Revisione di plastica cutanea in altra sede
86.88.96↔	Altra copertura temporanea dei tessuti molli della regione addominale	86.89.99↔	Altra riparazione o ricostruzione di cute e tessuto sottocutaneo, altro
86.88.97↔	Altra copertura temporanea dei tessuti molli delle estremità inferiore	86.93.00↔	Inserzione di espansore tissutale, NAS
86.88.99↔	Altra copertura temporanea dei tessuti molli, altro	86.93.10↔	Inserzione di espansore tissutale nel capo
86.89.00↔	Altra riparazione o ricostruzione di cute e tessuto sottocutaneo, NAS	86.93.11↔	Inserzione di espansore tissutale nel collo
86.89.10↔	Distacco del peduncolo dopo plastica cutanea del capo	86.93.12↔	Inserzione di espansore tissutale nella spalla e nel braccio
86.89.11↔	Distacco del peduncolo dopo plastica cutanea del collo	86.93.13↔	Inserzione di espansore tissutale nell'avambraccio
86.89.12↔	Distacco del peduncolo dopo plastica cutanea di spalla e ascella	86.93.14↔	Inserzione di espansore tissutale nella mano
86.89.13↔	Distacco del peduncolo dopo plastica cutanea di braccio e gomito	86.93.15↔	Inserzione di espansore tissutale nella parete toracica e nel dorso
		86.93.16↔	Inserzione di espansore tissutale nella regione addominale
		86.93.18↔	Inserzione di espansore tissutale nelle estremità inferiore
		86.93.99↔	Inserzione di espansore tissutale, altro

Procedura Y02-3

64.3x.00↔	Amputazione del pene, NAS	84.07↔	Amputazione a livello dell'omero
64.3x.10↔	Amputazione del pene, parziale	84.08↔	Disarticolazione della spalla
64.3x.11↔	Amputazione del pene, totale	84.09↔	Amputazione intertoracoscopolare
64.3x.12↔	Amputazione del pene, emasculazione	84.10↔	Amputazione dell'arto inferiore, NAS
64.3x.99↔	Amputazione del pene, altro	84.11↔	Amputazione di dita del piede
84.00↔	Amputazione dell'arto superiore, NAS	84.12↔	Amputazione a livello del piede
84.01↔	Amputazione e disarticolazione di dita della mano (ad eccezione del pollice)	84.13↔	Disarticolazione della caviglia
84.02↔	Amputazione e disarticolazione del pollice	84.14↔	Amputazione della caviglia a livello dei malleoli della tibia e fibula
84.03.00↔	Amputazione della mano, NAS	84.15↔	Altra amputazione al di sotto del ginocchio
84.03.10↔	Amputazione completa della mano a livello del carpo o metacarpo	84.16↔	Disarticolazione del ginocchio
84.03.99↔	Amputazione della mano, altro	84.17↔	Amputazione al di sopra del ginocchio
84.04↔	Disarticolazione del polso	84.18↔	Disarticolazione dell'anca
84.05↔	Amputazione a livello dell'avambraccio	84.19↔	Amputazione addomino-pelvica
84.06↔	Disarticolazione del gomito	84.91↔	Amputazione, NAS

ADRG Y03

Altre ustioni con altri interventi

Almeno una Procedura nella tabella Y03-1

DRG Y03A

Altre ustioni con altri interventi, età < 16 anni

Età < 16 anni

DRG Y03B

Altre ustioni con altri interventi, età > 15 anni

Procedura Y03-1

02.03↔	Formazione di opercoli cranici	08.59.99↔	Altra correzione della posizione della palpebra, altra
04.92.00↔	Inserzione o sostituzione di elettrodo(i) di neurostimolatore periferico, NAS	08.61.00↔	Ricostruzione della palpebra con lembo o innesto cutaneo, NAS
04.92.10↔	Inserzione o sostituzione di elettrodo(i) di neurostimolatore periferico temporaneo, sistema a elettrodo singolo, (stimolazione di prova)	08.61.10↔	Ricostruzione della palpebra con lembo cutaneo
04.92.11↔	Inserzione o sostituzione di elettrodo(i) di neurostimolatore periferico temporaneo, sistema a più elettrodi, (stimolazione di prova)	08.61.11↔	Ricostruzione della palpebra con innesto cutaneo
04.92.20↔	Inserzione o sostituzione di elettrodo(i) di neurostimolatore periferico permanente, elettrodo cilindrico, sistema a elettrodo singolo, percutanea	08.61.99↔	Altra ricostruzione della palpebra con lembo o innesto cutaneo, altro
04.92.21↔	Inserzione o sostituzione di elettrodo(i) di neurostimolatore periferico permanente, elettrodo cilindrico, sistema a più elettrodi, percutanea	08.62↔	Ricostruzione della palpebra con innesto o lembo di mucosa
04.92.30↔	Inserzione o sostituzione di elettrodo(i) di neurostimolatore periferico permanente, elettrodo piatto, sistema a elettrodo singolo, chirurgica a cielo aperto	08.64↔	Ricostruzione della palpebra con lembo tarsocongiuntivale
04.92.31↔	Inserzione o sostituzione di elettrodo(i) di neurostimolatore periferico permanente, elettrodo piatto, sistema a più elettrodi, chirurgica a cielo aperto	08.69.00↔	Altra ricostruzione della palpebra con lembo o innesto, NAS
04.92.40↔	Inserzione o sostituzione di elettrodo stimolatore del nervo vago	08.69.10↔	Ricostruzione della palpebra con cartilagine
04.92.99↔	Inserzione o sostituzione di elettrodo(i) di neurostimolatore periferico, altro	08.69.11↔	Ricostruzione della palpebra con materiale alloplastico
08.21↔	Asportazione di calazio	08.69.12↔	Ricostruzione della palpebra con tecnica di avanzamento e rotazione palpebrale
08.22.00↔	Asportazione di altra lesione minore della palpebra (chirurgia micrografica), NAS	08.69.13↔	Ricostruzione della palpebra con allungamento della palpebra superiore
08.22.10↔	Asportazione di altra lesione minore della palpebra, senza controllo istografico (chirurgia micrografica)	08.69.19↔	Ricostruzione della palpebra con altro lembo o innesto
08.22.11↔	Asportazione di altra lesione minore della palpebra, con controllo istografico (chirurgia micrografica)	08.69.99↔	Altra ricostruzione della palpebra con lembo o innesto, altro
08.22.99↔	Asportazione di altra lesione minore della palpebra (chirurgia micrografica), altro	08.70↔	Ricostruzione della palpebra, NAS
08.23.00↔	Asportazione di lesione maggiore della palpebra, non a tutto spessore, NAS	08.71↔	Ricostruzione della palpebra interessante il margine palpebrale, non a tutto spessore
08.23.10↔	Asportazione di lesione maggiore della palpebra, non a tutto spessore, senza controllo istografico (chirurgia micrografica)	08.72↔	Altra ricostruzione della palpebra, non a tutto spessore
08.23.11↔	Asportazione di lesione maggiore della palpebra, non a tutto spessore, con controllo istografico (chirurgia micrografica)	08.73.00↔	Ricostruzione della palpebra interessante il margine palpebrale, a tutto spessore, NAS
08.23.99↔	Asportazione di lesione maggiore della palpebra, non a tutto spessore, altro	08.73.10↔	Ricostruzione con lembo di avanzamento del margine palpebrale
08.24.00↔	Asportazione di lesione maggiore della palpebra, a tutto spessore, NAS	08.73.99↔	Altra ricostruzione della palpebra interessante il margine palpebrale, a tutto spessore
08.24.10↔	Asportazione di lesione maggiore della palpebra, a tutto spessore, senza controllo istografico (chirurgia micrografica)	08.74.00↔	Altra ricostruzione della palpebra a tutto spessore, NAS
08.24.11↔	Asportazione di lesione maggiore della palpebra, a tutto spessore, con controllo istografico (chirurgia micrografica)	08.74.10↔	Allungamento della palpebra superiore
08.24.99↔	Asportazione di lesione maggiore della palpebra, a tutto spessore, altro	08.74.99↔	Altra ricostruzione della palpebra a tutto spessore, altro
08.38↔	Correzione di retrazione della palpebra	08.82↔	Riparazione di lacerazione della palpebra interessante il margine palpebrale, non a tutto spessore
08.41↔	Riparazione di entropion o ectropion tramite termocauterizzazione	08.83↔	Altra riparazione di lacerazione della palpebra, non a tutto spessore
08.42↔	Riparazione di entropion o ectropion con tecnica di sutura	08.84↔	Riparazione di lacerazione della palpebra interessante il margine palpebrale, a tutto spessore
08.43↔	Riparazione di entropion o ectropion con resezione cuneiforme	08.85↔	Altra ricostruzione di lacerazione della palpebra, a tutto spessore
08.44.00↔	Riparazione di entropion o ectropion con ricostruzione della palpebra, NAS	08.89.00↔	Altra riparazione della palpebra, NAS
08.44.10↔	Riparazione di entropion o ectropion con ricostruzione della palpebra, accorciamento orizzontale della palpebra	08.89.10↔	Riparazione della palpebra, angolo mediale o laterale
08.44.99↔	Altra riparazione di entropion o ectropion con ricostruzione della palpebra	08.89.11↔	Riparazione della palpebra mediante sollevamento del sopracciglio
08.49.00↔	Altra riparazione di entropion o ectropion, NAS	08.89.12↔	Riparazione della palpebra mediante asportazione di prolasso del corpo adiposo dell'orbita
08.49.10↔	Altra riparazione di entropion o ectropion con intervento sui muscoli retrattori della palpebra	08.89.13↔	Riparazione della palpebra mediante trattamento superficiale con laser
08.49.11↔	Altra riparazione di entropion o ectropion con riposizione di lamella palpebrale	08.89.14↔	Riparazione della palpebra mediante altro allungamento della palpebra superiore
08.49.99↔	Altra riparazione di entropion o ectropion, altro	08.89.15↔	Riparazione della palpebra mediante allungamento della palpebra inferiore
08.51↔	Cantotomia	08.89.99↔	Altra riparazione della palpebra, altro
08.59.00↔	Altra correzione della posizione della palpebra, NAS	16.31↔	Rimozione del contenuto del bulbo oculare con impianto endosclerale contemporaneo
08.59.10↔	Cantoplastica, NAS	16.39↔	Altra eviscerazione del bulbo oculare
08.59.11↔	Cantopessia	16.41↔	Enucleazione del bulbo oculare con impianto contemporaneo di protesi nella capsula di Tenone, con inserzione di muscoli
08.59.12↔	Correzione di epicanto	16.42↔	Enucleazione del bulbo oculare con altro impianto contemporaneo
		16.49↔	Altra enucleazione del bulbo oculare
		16.51.00↔	Esenterazione dell'orbita con rimozione di strutture adiacenti, NAS
		16.51.10↔	Esenterazione dell'orbita con rimozione di strutture adiacenti, con conservazione della cute palpebrale
		16.51.11↔	Esenterazione dell'orbita con rimozione di strutture adiacenti, senza conservazione della cute palpebrale
		16.51.99↔	Altra esenterazione dell'orbita con rimozione di strutture adiacenti
		16.52.00↔	Esenterazione dell'orbita con rimozione terapeutica di osso orbitale, NAS

16.52.10↔	Esenterazione dell'orbita con rimozione terapeutica di osso orbitale, con conservazione della cute palpebrale	18.31.10↔	Asportazione radicale di lesione dell'orecchio esterno o del meato uditivo esterno o resezione parziale del padiglione auricolare, senza controllo istografico
16.52.11↔	Esenterazione dell'orbita con rimozione terapeutica di osso orbitale, senza conservazione della cute palpebrale	18.31.11↔	Asportazione radicale di lesione dell'orecchio esterno o del meato uditivo esterno o resezione parziale del padiglione auricolare, con controllo istografico
16.52.99↔	Altra esenterazione dell'orbita con rimozione terapeutica di osso orbitale	18.31.19↔	Asportazione radicale di lesione dell'orecchio esterno, altro
16.59.00↔	Altra esenterazione dell'orbita, NAS	18.39.00↔	Altra asportazione dell'orecchio esterno, NAS
16.59.10↔	Altra esenterazione dell'orbita, con conservazione della cute palpebrale	18.39.10↔	Resezione totale del padiglione auricolare, senza controllo istografico
16.59.11↔	Altra esenterazione dell'orbita, senza conservazione della cute palpebrale	18.39.11↔	Resezione del padiglione auricolare: totale, con controllo istografico
16.59.99↔	Altra esenterazione dell'orbita, altro	18.39.19↔	Altra resezione del padiglione auricolare, altro
16.61.00↔	Inserzione secondaria di impianto oculare, NAS	18.39.99↔	Altra asportazione dell'orecchio esterno, altro
16.61.10↔	Inserzione secondaria di impianto oculare, innesto dermo adiposo	18.6x.00↔	Ricostruzione del canale uditivo esterno, NAS
16.61.99↔	Inserzione secondaria di impianto oculare, altro	18.6x.10↔	Allargamento del canale uditivo esterno
16.62.00↔	Revisione e reinserzione di impianto oculare, NAS	18.6x.20↔	Ricostruzione di canale uditivo esterno (preesistente)
16.62.10↔	Revisione di impianto oculare	18.6x.30↔	Costruzione di canale uditivo esterno (non preesistente, atresia)
16.62.20↔	Sostituzione di impianto oculare, inserzione di innesto dermo adiposo	18.6x.99↔	Ricostruzione del canale uditivo esterno, altro
16.62.29↔	Altra sostituzione di impianto oculare	18.71.00↔	Ricostruzione di padiglione auricolare, NAS
16.62.99↔	Altra revisione e reinserzione di impianto oculare	18.71.10↔	Ricostruzione di padiglione auricolare, parziale, NAS
16.63↔	Revisione della cavità dopo enucleazione con innesto	18.71.11↔	Ricostruzione di padiglione auricolare, parziale con espansore tissutale
16.64↔	Altra revisione della cavità dopo enucleazione	18.71.12↔	Ricostruzione di padiglione auricolare, parziale con lembo galeale
16.65.00↔	Innesto secondario ad esenterazione della cavità orbitale, NAS	18.71.13↔	Ricostruzione di padiglione auricolare, parziale con innesto di cartilagine
16.65.10↔	Innesto dermo adiposo secondario ad esenterazione della cavità orbitale	18.71.14↔	Ricostruzione di padiglione auricolare, parziale con lembo microvascolare
16.65.99↔	Altro innesto secondario ad esenterazione della cavità orbitale	18.71.19↔	Ricostruzione di padiglione auricolare, parziale, altro
16.66↔	Altra revisione di eviscerazione della cavità orbitale	18.71.20↔	Ricostruzione di padiglione auricolare, totale, NAS
16.69↔	Altri interventi secondari dopo rimozione di bulbo oculare	18.71.21↔	Ricostruzione di padiglione auricolare, totale con espansore tissutale
16.71↔	Rimozione di protesi oculare	18.71.22↔	Ricostruzione di padiglione auricolare, totale con lembo galeale
16.72↔	Rimozione di protesi orbitale	18.71.23↔	Ricostruzione di padiglione auricolare, totale con innesto di cartilagine
16.81↔	Riparazione di ferita dell'orbita	18.71.24↔	Ricostruzione di padiglione auricolare, totale con lembo microvascolare
16.82↔	Riparazione di rottura del bulbo oculare	18.71.29↔	Ricostruzione di padiglione auricolare, totale, altro
16.89↔	Altra riparazione di lesione del bulbo oculare o dell'orbita	18.71.30↔	Impianto di materiale alloplastico nella ricostruzione di padiglione auricolare
16.92↔	Asportazione di lesione dell'orbita	18.71.99↔	Ricostruzione di padiglione auricolare, altro
16.98.00↔	Altri interventi sull'orbita, NAS	18.72↔	Reimpianto di orecchio amputato
16.98.10↔	Ricostruzione dell'orbita, NAS	18.79↔	Altra riparazione plastica dell'orecchio esterno
16.98.11↔	Ricostruzione della parete orbitale con lembo microvascolare	18.9↔	Altri interventi sull'orecchio esterno
16.98.19↔	Altra ricostruzione della parete orbitale	19.9x.00↔	Altra riparazione dell'orecchio medio, NAS
16.98.20↔	Decompressione ossea dell'orbita	19.9x.10↔	Interventi microchirurgici sull'orecchio medio, NAS
16.98.21↔	Asportazione di tessuto adiposo dall'orbita	19.9x.11↔	Riduzione di cavità timpanomastoidea
16.98.22↔	Inserzione di sistema intraoculare di somministrazione farmacologica	19.9x.12↔	Riparazione dell'orecchio medio: Reimpianto / riparazione della parete posteriore del meato uditivo
16.98.23↔	Inserzione di sistema estrabulbare di somministrazione farmacologica	19.9x.13↔	Ricostruzione dell'orecchio medio
16.98.24↔	Aumento temporaneo intraoperatorio della pressione oculare	19.9x.14↔	Chiusura di fistola mastoidea
16.98.25↔	Rimozione di impianto dopo intervento per glaucoma	19.9x.19↔	Interventi microchirurgici sull'orecchio medio, altro
16.98.99↔	Altri interventi sull'orbita, altro	19.9x.99↔	Altra riparazione dell'orecchio medio, altro
18.01↔	Perforazione del lobo dell'orecchio	20.99.00↔	Altri interventi sull'orecchio medio e interno, NAS
18.02↔	Incisione del canale uditivo esterno	20.99.10↔	Impianto di ancoraggio osseo nell'orecchio medio o interno
18.09↔	Altra incisione dell'orecchio esterno	20.99.20↔	Chiusura di fistola del labirinto
18.21.00↔	Asportazione di fistola preauricolare o di seno preauricolare, NAS	20.99.30↔	Rimozione di impianto cocleare o di apparecchio acustico impiantabile
18.21.10↔	Asportazione di fistola preauricolare o di seno preauricolare, senza controllo istografico	20.99.99↔	Altri interventi sull'orecchio medio e interno, altro
18.21.11↔	Asportazione di fistola preauricolare o di seno preauricolare, con controllo istografico	21.1↔	Incisione del naso
18.21.99↔	Asportazione di fistola preauricolare o di seno preauricolare, altro	21.30↔	Asportazione o distruzione di lesione del naso, NAS
18.29.00↔	Asportazione o distruzione di altra lesione dell'orecchio esterno, NAS	21.31.00↔	Asportazione o distruzione locale di lesione intranasale, NAS
18.29.01↔	Distruzione di lesione dell'orecchio esterno o del meato uditivo esterno	21.31.10↔	Asportazione locale di lesione endonasale, approccio endonasale
18.29.10↔	Asportazione di altra lesione dell'orecchio esterno o del meato uditivo esterno, senza controllo istografico	21.31.12↔	Distruzione di lesione endonasale
18.29.11↔	Asportazione di altra lesione dell'orecchio esterno o del meato uditivo esterno, con controllo istografico	21.31.19↔	Asportazione locale di lesione endonasale, altro
18.29.99↔	Asportazione o distruzione di altra lesione dell'orecchio esterno, altro	21.31.99↔	Asportazione o distruzione locale di lesione intranasale, altro
18.31.00↔	Asportazione radicale di lesione dell'orecchio esterno, NAS	21.32.00↔	Asportazione o distruzione locale di altra lesione del naso, NAS
		21.32.10↔	Asportazione o distruzione locale di altra lesione del naso, senza controllo istografico

21.32.11↔	Asportazione o distruzione locale di altra lesione del naso, con controllo istografico	27.54.10↔	Labioplastica per schisi (congenita) del labbro
21.32.99↔	Asportazione o distruzione locale di altra lesione del naso, altro	27.54.11↔	Intervento secondario per schisi (congenita) del labbro
21.4x.00↔	Resezione del naso, NAS	27.54.99↔	Riparazione di schisi (congenita) del labbro, altro
21.4x.10↔	Resezione del naso, parziale, senza controllo istografico	27.55.10↔	Piccolo innesto a tutto spessore su labbro e bocca
21.4x.11↔	Resezione del naso, parziale, con controllo istografico	27.55.20↔	Ampio innesto a tutto spessore su labbro e bocca
21.4x.20↔	Resezione del naso, subtotale, senza controllo istografico	27.56.00↔	Altro innesto a tutto spessore su labbro e bocca, NAS
21.4x.21↔	Resezione del naso, subtotale, con controllo istografico	27.56.10↔	Piccolo innesto cutaneo sottile su labbro e bocca
21.4x.30↔	Resezione del naso, totale, senza controllo istografico	27.56.20↔	Ampio innesto cutaneo a spessore parziale su labbro e bocca
21.4x.31↔	Resezione del naso, totale, con controllo istografico	27.56.30↔	Piccolo eteroinnesto di cute nel labbro
21.4x.99↔	Altra resezione del naso	27.56.40↔	Ampio eteroinnesto di cute nel labbro
21.83.00↔	Ricostruzione totale del naso, NAS	27.56.50↔	Piccolo omoinnesto di cute nel labbro
21.83.10↔	Rinosettoplastica con correzione di cartilagine o osso, con innesti autologhi locali	27.56.60↔	Ampio omoinnesto di cute nel labbro
21.83.11↔	Rinosettoplastica con correzione di cartilagine o osso, con innesti autologhi distali, trapianti alloigenici o xenogenici	27.56.99↔	Altro innesto di cute su labbro e bocca, altro
21.83.12↔	Rinosettoplastica con correzione di osso e cartilagine	27.57.10↔	Impianto di innesto libero con anastomosi microvascolare su labbro e bocca
21.83.20↔	Ricostruzione totale del naso con impianto di materiale alloplastico	27.58↔	Revisione di lembo pedunculato o libero o di innesto cutaneo libero di labbro e bocca
21.83.99↔	Ricostruzione totale del naso, altro	27.59.00↔	Altra ricostruzione plastica di labbro e bocca, NAS
21.84↔	Revisione di rinoplastica	27.59.10↔	Piccolo innesto cutaneo rigenerativo temporaneo nel labbro
21.85↔	Rinoplastica di ingrandimento	27.59.11↔	Ampio innesto cutaneo rigenerativo temporaneo nel labbro
21.86.00↔	Rinoplastica delle parti molli, NAS	27.59.20↔	Piccola copertura dei tessuti molli del labbro con cheratinociti coltivati
21.86.10↔	Rinoplastica delle parti molli, naso esterno	27.59.21↔	Ampia copertura dei tessuti molli del labbro con cheratinociti coltivati
21.86.11↔	Rinoplastica con lembo locale o distale	27.59.30↔	Piccola copertura temporanea dei tessuti molli del labbro mediante combinazione di varie procedure
21.86.99↔	Rinoplastica delle parti molli, altro	27.59.31↔	Ampia copertura temporanea dei tessuti molli del labbro mediante combinazione di varie procedure
21.87↔	Altra rinoplastica	27.59.40↔	Altra ricostruzione plastica di labbro e bocca mediante innesto libero con anastomosi microvascolare
21.88.00↔	Altra plastica del setto, NAS	27.59.41↔	Altra ricostruzione plastica di labbro e bocca con lembo a distanza pedunculato
21.88.10↔	Plastica del setto, ispessimento del setto	27.59.50↔	Distacco del peduncolo dopo plastica cutanea del labbro
21.88.11↔	Plastica del setto, Riparazione di scorrimento del setto con lembo mucoso scorrevole	27.59.60↔	Inserzione di espansore tissutale nel labbro
21.88.12↔	Plastica del setto, Correzione plastica senza resezione	27.59.99↔	Altra ricostruzione plastica di labbro e bocca, altro
21.88.13↔	Plastica del setto, Correzione plastica con resezione	27.99↔	Altri interventi sul cavo orale
21.88.14↔	Plastica del setto, Ricostruzione plastica del setto nasale, con innesto autologo locale (controlaterale)	30.22.00↔	Cordectomia, NAS
21.88.15↔	Plastica del setto, Ricostruzione plastica del setto nasale, con innesti autologhi distali, trapianti alloigenici o xenogenici	30.22.10↔	Cordectomia, endolaringea
21.88.99↔	Altra plastica del setto, altro	30.22.11↔	Cordectomia, mediante tirotomia
21.89↔	Altri interventi di riparazione e di plastica del naso	30.22.99↔	Cordectomia, altro
21.91↔	Lisi di aderenze del naso	31.61↔	Sutura di lacerazione della laringe
24.31↔	Asportazione di lesione o tessuto della gengiva	31.62↔	Chiusura di fistola della laringe
24.5x.00↔	Alveoloplastica, NAS	31.63↔	Revisione di laringostomia
24.5x.10↔	Alveoloplastica con innesto	31.64↔	Riparazione di frattura della laringe
24.5x.99↔	Alveoloplastica, altro	31.72↔	Chiusura di fistola esterna della trachea
24.91.00↔	Estensione o approfondimento del solco linguale o buccolabiale, NAS	31.73↔	Chiusura di altra fistola della trachea
24.91.10↔	Vestiboloplastica	31.92↔	Lisi di aderenze della trachea o della laringe
24.91.11↔	Plastica del pavimento della bocca	31.98↔	Altri interventi sulla laringe
24.91.99↔	Estensione o approfondimento del solco linguale o buccolabiale, altro	32.09.00↔	Altra asportazione o distruzione locale di lesione o tessuto bronchiale, NAS
25.59.00↔	Altri interventi di riparazione e di plastica sulla lingua, NAS	32.09.10↔	Altra asportazione o distruzione locale di lesione o tessuto bronchiale, mediante toracotomia
25.59.10↔	Ricostruzione plastica della lingua, NAS	32.09.20↔	Altra asportazione o distruzione locale di lesione o tessuto bronchiale, mediante toracosopia
25.59.11↔	Plastica riduttiva della lingua	32.09.99↔	Altra asportazione o distruzione locale di lesione o tessuto bronchiale, altro
25.59.99↔	Altri interventi di riparazione e di plastica sulla lingua, altro	32.1x.00↔	Altra asportazione bronchiale, NAS
27.42↔	Ampia asportazione di lesione del labbro	32.1x.10↔	Altra asportazione bronchiale, resezione della biforcazione
27.43.00↔	Altra asportazione di lesione o tessuto del labbro, NAS	32.1x.20↔	Altra asportazione bronchiale, revisione per insufficienza di moncone bronchiale
27.43.10↔	Altra asportazione di lesione o tessuto del labbro, asportazione locale	32.1x.99↔	Altra asportazione bronchiale, altro
27.43.99↔	Altra asportazione di lesione o tessuto del labbro, altro	32.24↔	Escissione percutanea di lesione o tessuto polmonare
27.44.00↔	Asportazione radicale di lesione del labbro, NAS	32.30↔	Resezione segmentale del polmone in toracosopia
27.44.10↔	Asportazione radicale di lesione del labbro con controllo istografico	32.39↔	Altra resezione segmentale non specificata del polmone
27.44.20↔	Asportazione radicale di lesione cutanea del labbro con innesto o trasposizione di cute	32.41.00↔	Lobectomia del polmone in toracosopia, NAS
27.44.99↔	Asportazione radicale di lesione del labbro, altro	32.41.10↔	Lobectomia del polmone, per via toracoscopica, senza menzione di linfadenectomia radicale, NAS
27.49.00↔	Altra asportazione della bocca, NAS	32.41.11↔	Lobectomia del polmone, per via toracoscopica, senza menzione di linfadenectomia radicale, senza dilatazione broncoplastica o angioplastica
27.49.10↔	Asportazione della guancia		
27.49.11↔	Asportazione del pavimento della bocca		
27.49.99↔	Altra asportazione della bocca, altro		
27.53↔	Chiusura di fistola della bocca		
27.54.00↔	Riparazione di schisi (congenita) del labbro, NAS		

32.41.12↔	Lobectomia del polmone, per via torascopica, senza menzione di linfadenectomia radicale, con dilatazione broncoplastica	33.48.13↔	Copertura plastica di anastomosi e suture bronchiali, con pericardio
32.41.13↔	Lobectomia del polmone, per via torascopica, senza menzione di linfadenectomia radicale, con dilatazione angioplastica	33.48.14↔	Copertura plastica di anastomosi e suture bronchiali, con diaframma
32.41.14↔	Lobectomia del polmone, per via torascopica, senza menzione di linfadenectomia radicale, con dilatazione broncoplastica e angioplastica	33.48.15↔	Copertura plastica di anastomosi e suture bronchiali, con vena azygos
32.41.19↔	Lobectomia del polmone, per via torascopica, senza menzione di linfadenectomia radicale, altro	33.48.16↔	Copertura plastica di anastomosi e suture bronchiali, con pleura
32.41.20↔	Lobectomia del polmone, per via torascopica, con linfadenectomia radicale	33.48.17↔	Copertura plastica di anastomosi e suture bronchiali, con tessuto adiposo pericardico
32.42.00↔	Lobectomia del polmone, chirurgica a cielo aperto, NAS	33.48.19↔	Copertura plastica di anastomosi e suture bronchiali, altro
32.42.10↔	Lobectomia del polmone, chirurgica a cielo aperto, senza menzione di linfadenectomia radicale, NAS	33.48.99↔	Altri interventi riparativi e plastici sui bronchi, altro
32.42.11↔	Lobectomia del polmone, chirurgica a cielo aperto, senza menzione di linfadenectomia radicale, senza dilatazione broncoplastica o angioplastica	33.49.00↔	Altri interventi riparativi e plastici sui polmoni, NAS
32.42.12↔	Lobectomia del polmone, chirurgica a cielo aperto, senza menzione di linfadenectomia radicale, con dilatazione broncoplastica	33.49.10↔	Copertura plastica di anastomosi e suture vascolari intratoraciche, NAS
32.42.13↔	Lobectomia del polmone, chirurgica a cielo aperto, senza menzione di linfadenectomia radicale, con dilatazione angioplastica	33.49.11↔	Copertura plastica di anastomosi e suture vascolari intratoraciche, con grande omento
32.42.14↔	Lobectomia del polmone, chirurgica a cielo aperto, senza menzione di linfadenectomia radicale, con dilatazione broncoplastica e angioplastica	33.49.12↔	Copertura plastica di anastomosi e suture vascolari intratoraciche, con trasposizione di muscolo
32.42.19↔	Lobectomia del polmone, chirurgica a cielo aperto, senza menzione di linfadenectomia radicale, altro	33.49.13↔	Copertura plastica di anastomosi e suture vascolari intratoraciche, con pericardio
32.42.20↔	Lobectomia del polmone, chirurgica a cielo aperto, con linfadenectomia radicale, NAS	33.49.14↔	Copertura plastica di anastomosi e suture vascolari intratoraciche, con diaframma
32.42.21↔	Lobectomia del polmone, chirurgica a cielo aperto, con linfadenectomia radicale, senza dilatazione broncoplastica o angioplastica	33.49.15↔	Copertura plastica di anastomosi e suture vascolari intratoraciche, con vena azygos
32.42.22↔	Lobectomia del polmone, chirurgica a cielo aperto, con linfadenectomia radicale, con dilatazione broncoplastica	33.49.16↔	Copertura plastica di anastomosi e suture vascolari intratoraciche, con pleura
32.42.23↔	Lobectomia del polmone, chirurgica a cielo aperto, con linfadenectomia radicale, con dilatazione angioplastica	33.49.17↔	Copertura plastica di anastomosi e suture vascolari intratoraciche, con tessuto adiposo pericardico
32.42.24↔	Lobectomia del polmone, chirurgica a cielo aperto, con linfadenectomia radicale, con dilatazione broncoplastica e angioplastica	33.49.19↔	Copertura plastica di anastomosi e suture vascolari intratoraciche, altro
32.42.29↔	Lobectomia del polmone, chirurgica a cielo aperto, con linfadenectomia radicale, altro	33.49.99↔	Altri interventi riparativi e plastici sui polmoni, altro
32.42.30↔	Lobectomia del polmone, allargata	33.71.00↔	Inserzione o sostituzione endoscopica di valvola(e) bronchiale(i), NAS
32.42.40↔	Lobectomia del polmone, bilobectomia, NAS	33.71.10↔	Inserzione endoscopica di valvola(e) bronchiale(i), NAS
32.42.41↔	Lobectomia del polmone, bilobectomia, senza dilatazione broncoplastica o angioplastica	33.71.11↔	Inserzione endoscopica di valvola(e) bronchiale(i), una valvola
32.42.42↔	Lobectomia del polmone, bilobectomia, con dilatazione broncoplastica	33.71.12↔	Inserzione endoscopica di valvola(e) bronchiale(i), due valvole
32.42.43↔	Lobectomia del polmone, bilobectomia, con dilatazione angioplastica	33.71.13↔	Inserzione endoscopica di valvola(e) bronchiale(i), tre valvole
32.42.44↔	Lobectomia del polmone, bilobectomia, con dilatazione broncoplastica e angioplastica	33.71.14↔	Inserzione endoscopica di valvola(e) bronchiale(i), quattro valvole
32.42.49↔	Lobectomia del polmone, bilobectomia, altro	33.71.15↔	Inserzione endoscopica di valvola(e) bronchiale(i), cinque e più valvole
32.42.99↔	Lobectomia del polmone, chirurgica a cielo aperto, altro	33.71.20↔	Sostituzione endoscopica di valvola(e) bronchiale(i), NAS
32.49↔	Altra lobectomia del polmone	33.71.21↔	Sostituzione endoscopica di valvola(e) bronchiale(i), una valvola
32.50↔	Pneumonectomia in torascopia	33.71.22↔	Sostituzione endoscopica di valvola(e) bronchiale(i), due valvole
32.59↔	Altra pneumonectomia non specificata	33.71.23↔	Sostituzione endoscopica di valvola(e) bronchiale(i), tre valvole
32.6↔	Dissezione radicale delle strutture toraciche	33.71.24↔	Sostituzione endoscopica di valvola(e) bronchiale(i), quattro valvole
32.9↔	Altra asportazione del polmone	33.71.25↔	Sostituzione endoscopica di valvola(e) bronchiale(i), cinque e più valvole
33.0↔	Incisione di bronco	33.71.99↔	Inserzione o sostituzione endoscopica di valvola(e) bronchiale(i), altro
33.25↔	Biopsia a cielo aperto del bronco	33.79.00↔	Inserzione endoscopica di altro dispositivo o sostanza nel(i) bronco(hi), NAS
33.41↔	Sutura di lacerazione bronchiale	33.79.10↔	Inserzione endoscopica di sostanza per fini di riduzione del volume, NAS
33.42↔	Chiusura di fistola bronchiale	33.79.11↔	Inserzione endoscopica di gel per fini di riduzione biologica del volume
33.43↔	Chiusura di lacerazione polmonare	33.79.19↔	Inserzione endoscopica di sostanza per fini di riduzione del volume, altro
33.48.00↔	Altri interventi riparativi e plastici sui bronchi, NAS	33.79.20↔	Inserzione di spirali per fini di riduzione del volume, NAS
33.48.10↔	Copertura plastica di anastomosi e suture bronchiali, NAS	33.79.21↔	Inserzione di 1 o 2 spirali per fini di riduzione del volume
33.48.11↔	Copertura plastica di anastomosi e suture bronchiali, con grande omento	33.79.22↔	Inserzione di 3 o 4 spirali per fini di riduzione del volume
33.48.12↔	Copertura plastica di anastomosi e suture bronchiali, con trasposizione di muscolo	33.79.23↔	Inserzione di 5 o 6 spirali per fini di riduzione del volume
		33.79.24↔	Inserzione di 7 o 8 spirali per fini di riduzione del volume
		33.79.25↔	Inserzione di 9 o 10 spirali per fini di riduzione del volume
		33.79.26↔	Inserzione di 11 o 12 spirali per fini di riduzione del volume
		33.79.27↔	Inserzione di 13 o 14 spirali per fini di riduzione del volume
		33.79.28↔	Inserzione di 15 o 16 spirali per fini di riduzione del volume
		33.79.29↔	Inserzione di 17 o più spirali per fini di riduzione del volume
		33.79.99↔	Inserzione endoscopica di altro dispositivo o sostanza nel(i) bronco(hi), altro
		33.92↔	Legatura di bronco

33.98↔	Altri interventi sui bronchi	42.42.21↔	Esofagectomia totale, con ricostituzione della continuità, per via toracoaddominale
33.99↔	Altri interventi sui polmoni	42.42.29↔	Esofagectomia totale, con ricostituzione della continuità, per altra via
34.51↔	Decorticazione del polmone	42.42.99↔	Esofagectomia totale, altro
34.52↔	Decorticazione del polmone in toracosopia	42.51.00↔	Esofago-esofagostomia intratoracica, NAS
34.59.00↔	Altra asportazione della pleura, NAS	42.51.10↔	Esofago-esofagostomia intratoracica, Ricostruzione del passaggio esofageo per atresia e riparazione di fistola tracheoesofagea congenita
34.59.10↔	Altra asportazione della pleura, pleurectomia toracoscopica	42.51.99↔	Esofago-esofagostomia intratoracica, altro
34.59.20↔	Altra asportazione della pleura, pleurectomia chirurgica a cielo aperto	42.52↔	Esofago-gastrostomia intratoracica
34.59.99↔	Altra asportazione della pleura, altro	42.53↔	Anastomosi esofagea intratoracica con interposizione di intestino tenue
34.71↔	Sutura di lacerazione della parete toracica	42.54↔	Altra esofago-enteranastomosi intratoracica
34.72↔	Chiusura di toracostomia	42.55↔	Anastomosi esofagea intratoracica con interposizione di colon
34.73↔	Chiusura di altra fistola del torace	42.56↔	Altra esofagocolostomia intratoracica
34.79.00↔	Altra riparazione della parete toracica, NAS	42.58↔	Anastomosi esofagea intratoracica con altra interposizione
34.79.10↔	Altra riparazione della parete toracica, chiusura secondaria di toracotomia, NAS	42.59↔	Altra anastomosi esofagea intratoracica
34.79.11↔	Altra riparazione della parete toracica, chiusura secondaria di toracotomia, con filo	42.61↔	Esofago-esofagostomia presternale
34.79.12↔	Altra riparazione della parete toracica, chiusura secondaria di toracotomia, con placca	42.62↔	Esofago-gastrostomia presternale
34.79.19↔	Altra riparazione della parete toracica, chiusura secondaria di toracotomia, altro	42.63↔	Anastomosi esofagea presternale con interposizione di intestino tenue
34.79.20↔	Altra riparazione chirurgica a cielo aperto, della parete toracica, stabilizzazione, NAS	42.64↔	Altra esofagoenterostomia presternale
34.79.21↔	Altra riparazione chirurgica a cielo aperto, della parete toracica, stabilizzazione, con filo	42.65↔	Anastomosi esofagea presternale con interposizione di colon
34.79.22↔	Altra riparazione chirurgica a cielo aperto, della parete toracica, stabilizzazione, con placca	42.66↔	Altra esofagocolostomia presternale
34.79.29↔	Altra riparazione chirurgica a cielo aperto della parete toracica, stabilizzazione, altro	42.68↔	Altra anastomosi esofagea presternale con interposizione
34.79.30↔	Altra riparazione della parete toracica, riduzione aperta di frattura sternale, NAS	42.69↔	Altra anastomosi presternale dell'esofago
34.79.31↔	Altra riparazione della parete toracica, riduzione aperta di frattura sternale, con filo	42.81.20↔	Inserzione e sostituzione di una protesi non autoespandente (sonda permanente) nell'esofago, chirurgica a cielo aperto
34.79.32↔	Altra riparazione della parete toracica, riduzione aperta di frattura sternale, con placca	42.81.21↔	Inserzione e sostituzione di due protesi non autoespandenti (sonda permanente) nell'esofago, chirurgica a cielo aperto
34.79.39↔	Altra riparazione della parete toracica, riduzione aperta di frattura sternale, altro	42.81.22↔	Inserzione e sostituzione di più di due protesi non autoespandenti (sonda permanente) nell'esofago, chirurgica a cielo aperto
34.79.40↔	Altra riparazione della parete toracica, osteoplastica e innesto osseo	42.81.30↔	Inserzione e sostituzione di una protesi non autoespandente (sonda permanente) nell'esofago, per via laparoscopica
34.79.99↔	Altra riparazione della parete toracica, altro	42.81.31↔	Inserzione e sostituzione di due protesi non autoespandenti (sonda permanente) nell'esofago, per via laparoscopica
39.42↔	Revisione di shunt arteriovenoso per dialisi renale	42.81.32↔	Inserzione e sostituzione di più di due protesi non autoespandenti (sonda permanente) nell'esofago, per via laparoscopica
40.29.00↔	Asportazione semplice di altre strutture linfatiche, NAS	42.81.42↔	Inserzione e sostituzione di più di due protesi autoespandenti (sonda permanente) nell'esofago, per via endoscopica
40.29.10↔	Asportazione di linfonodo mediastinico, NAS	42.81.50↔	Inserzione e sostituzione di una protesi autoespandente (sonda permanente) nell'esofago, chirurgica a cielo aperto
40.29.11↔	Asportazione di linfonodo mediastinico, chirurgica a cielo aperto	42.81.51↔	Inserzione e sostituzione di due protesi autoespandenti (sonda permanente) nell'esofago, chirurgica a cielo aperto
40.29.12↔	Asportazione di linfonodo mediastinico, per via toracoscopica	42.81.52↔	Inserzione e sostituzione di più di due protesi autoespandenti (sonda permanente) nell'esofago, chirurgica a cielo aperto
40.29.19↔	Asportazione di linfonodo mediastinico, altro	42.81.60↔	Inserzione e sostituzione di una protesi autoespandente (sonda permanente) nell'esofago, per via laparoscopica
40.29.20↔	Asportazione di linfonodo para-aortico	42.81.61↔	Inserzione e sostituzione di due protesi autoespandenti (sonda permanente) nell'esofago, per via laparoscopica
40.29.30↔	Asportazione di linfonodo iliaco	42.81.62↔	Inserzione e sostituzione di più di due protesi autoespandenti (sonda permanente) nell'esofago, per via laparoscopica
40.29.70↔	Asportazione di linfangioma o di igroma cistico	42.82↔	Sutura di lacerazione dell'esofago
40.29.80↔	Asportazione di più stazioni linfonodali addominali (con biopsia epatica), NAS	42.83↔	Chiusura di esofagostomia
40.29.81↔	Asportazione di più stazioni linfonodali addominali (con biopsia epatica), chirurgica a cielo aperto [laparotomia di staging]	42.85↔	Riparazione di stenosi esofagea
40.29.82↔	Asportazione di più stazioni linfonodali addominali (con biopsia epatica), per via laparoscopica [laparoscopia di staging]	42.87↔	Altro innesto dell'esofago
40.29.89↔	Asportazione di più stazioni linfonodali addominali (con biopsia epatica), altro	42.89↔	Altra riparazione dell'esofago
40.29.99↔	Asportazione semplice di altre strutture linfatiche, altro	43.0↔	Gastrostomia
42.10↔	Esofagostomia, NAS	43.5↔	Gastrectomia parziale, con anastomosi esofagea
42.11↔	Esofagostomia cervicale	43.6x.00↔	Gastrectomia parziale con anastomosi duodenale, NAS
42.12↔	Esteriorizzazione di tasca esofagea	43.6x.10↔	Pilorectomia con anastomosi duodenale
42.19↔	Altra fistolizzazione esterna dell'esofago	43.6x.20↔	Tipo Billroth I
42.40↔	Esofagectomia, NAS	43.6x.99↔	Gastrectomia parziale con anastomosi duodenale, altro
42.41.00↔	Esofagectomia parziale, NAS	43.7x.00↔	Gastrectomia parziale con anastomosi digiunale, NAS
42.41.10↔	Esofagectomia parziale, senza ricostituzione della continuità	43.7x.10↔	Gastrectomia parziale (asportazione di 2/3) con anastomosi digiunale
42.41.20↔	Esofagectomia parziale, con ricostituzione della continuità	43.7x.20↔	Gastrectomia parziale (asportazione di 4/5) con anastomosi digiunale
42.41.99↔	Esofagectomia parziale, altro	43.7x.99↔	Gastrectomia parziale con anastomosi digiunale, altro
42.42.00↔	Esofagectomia totale, NAS		
42.42.10↔	Esofagectomia totale, senza ricostituzione della continuità		
42.42.20↔	Esofagectomia totale, con ricostituzione della continuità, transmediastinica		

43.81↔	Gastrectomia parziale con trasposizione digiunale	62.3x.20↔	Orchiectomia monolaterale, testicolo inguinale, senza epididimectomia
43.89.00↔	Altra gastrectomia parziale, NAS	62.3x.21↔	Orchiectomia monolaterale, testicolo inguinale, con epididimectomia
43.89.10↔	Resezione segmentaria dello stomaco	62.3x.30↔	Orchiectomia monolaterale, testicolo addominale, chirurgica a cielo aperto
43.89.20↔	Diversione biliopancreatica dello stomaco secondo Scopinaro, chirurgica a cielo aperto	62.3x.31↔	Orchiectomia monolaterale, testicolo addominale, per via laparoscopica
43.89.21↔	Diversione biliopancreatica dello stomaco secondo Scopinaro, per via laparoscopica	62.3x.40↔	Orchiectomia monolaterale, radicale
43.89.30↔	Diversione biliopancreatica dello stomaco con switch duodenale, chirurgica a cielo aperto	62.3x.99↔	Orchiectomia monolaterale, altro
43.89.31↔	Diversione biliopancreatica dello stomaco con switch duodenale, per via laparoscopica	62.41↔	Orchiectomia bilaterale nello stesso intervento
43.89.40↔	Sleeve resection, chirurgica a cielo aperto	62.42↔	Orchiectomia di testicolo residuo
43.89.41↔	Sleeve resection, per via laparoscopica	62.61↔	Sutura di lacerazione del testicolo
43.89.50↔	Switch duodenale a seguito di sleeve resection (intervento secondario), chirurgico a cielo aperto	62.69↔	Altra riparazione del testicolo
43.89.51↔	Switch duodenale a seguito di sleeve resection (intervento secondario), per via laparoscopica	64.0↔	Circoncisione
43.89.90↔	Altra gastrectomia parziale atipica	64.3x.00↔	Amputazione del pene, NAS
43.89.99↔	Altra gastrectomia parziale, altro	64.3x.10↔	Amputazione del pene, parziale
43.91↔	Gastrectomia totale con interposizione intestinale	64.3x.11↔	Amputazione del pene, totale
43.99↔	Altra gastrectomia totale	64.3x.12↔	Amputazione del pene, emasculazione
44.11↔	Gastrosopia transaddominale	64.3x.99↔	Amputazione del pene, altro
44.29↔	Altra piloroplastica	64.41↔	Sutura di lacerazione del pene
44.5x.00↔	Revisione di anastomosi gastrica, NAS	64.42↔	Rilasciamento della corda penis
44.5x.10↔	Revisione di anastomosi gastrica a seguito di intervento tipo Billroth I o II	64.43↔	Costruzione del pene
44.5x.20↔	Revisione di anastomosi gastrica a seguito di intervento Roux-en-Y o con interposizione intestinale	64.44.00↔	Ricostruzione del pene, NAS
44.5x.99↔	Revisione di anastomosi gastrica, altro	64.44.10↔	Ricostruzione del pene, allungamento del fusto del pene
45.27↔	Biopsia intestinale, sede non specificata	64.44.11↔	Ricostruzione del pene, correzione di inversione penoscrotale o di pene sepolto (concealed penis o buried penis)
50.14↔	Biopsia laparoscopica del fegato	64.44.99↔	Ricostruzione del pene, altro
53.51↔	Riparazione di ernia da incisione	64.45↔	Reimpianto del pene
53.61↔	Riparazione di ernia da incisione con innesto o protesi	64.49↔	Altra riparazione del pene
54.11↔	Laparotomia esplorativa	76.64↔	Altra chirurgia ortognatica della mandibola
54.12.00↔	Riapertura di laparotomia recente, NAS	83.43.00↔	Asportazione di muscoli o fasce per innesto, NAS
54.12.10↔	Riapertura di laparotomia recente, Laparotomia di second-look	83.43.10↔	Prelievo di lembo miocutaneo per innesto
54.12.99↔	Riapertura di laparotomia recente, altro	83.43.11↔	Prelievo di lembo osteomiocutaneo o osteofasciocutaneo per innesto
54.19.00↔	Altra laparotomia, NAS	83.43.12↔	Prelievo di altro lembo da muscolo o fascia con anastomosi microvascolare
54.19.10↔	Altra laparotomia, Laparotomia con drenaggio	83.43.99↔	Asportazione di muscoli o fasce per innesto, altro
54.19.99↔	Altra laparotomia, altro	84.00↔	Amputazione dell'arto superiore, NAS
54.21.00↔	Laparoscopia, NAS	84.01↔	Amputazione e disarticolazione di dita della mano (ad eccezione del pollice)
54.21.10↔	Laparoscopia, Laparoscopia diagnostica	84.02↔	Amputazione e disarticolazione del pollice
54.21.20↔	Laparoscopia, Via d'accesso per interventi chirurgici (terapeutici)	84.03.00↔	Amputazione della mano, NAS
54.21.30↔	Laparoscopia, Laparoscopia con drenaggio	84.03.10↔	Amputazione completa della mano a livello del carpo o metacarpo
54.21.99↔	Laparoscopia, altro	84.03.99↔	Amputazione della mano, altro
54.23↔	Biopsia del peritoneo	84.04↔	Disarticolazione del polso
54.61↔	Sutura di eviscerazione (deiscenza) postoperatoria della parete addominale	84.05↔	Amputazione a livello dell'avambraccio
54.62↔	Chiusura ritardata di ferita addominale in via di cicatrizzazione	84.06↔	Disarticolazione del gomito
54.63.00↔	Altra sutura della parete addominale, NAS	84.07↔	Amputazione a livello dell'omero
54.63.10↔	Altra sutura della parete addominale, Sutura di lacerazione della parete addominale	84.08↔	Disarticolazione della spalla
54.63.99↔	Altra sutura della parete addominale, altro	84.09↔	Amputazione intertoracoscopolare
54.92↔	Rimozione di corpo estraneo dalla cavità peritoneale	84.10↔	Amputazione dell'arto inferiore, NAS
54.99.00↔	Altri interventi sulla regione addominale, NAS	84.11↔	Amputazione di dita del piede
54.99.30↔	Altri interventi sulla regione addominale, Asportazione di tessuto dalla regione addominale non attribuibile con sicurezza a un organo	84.12↔	Amputazione a livello del piede
54.99.40↔	Altri interventi sulla regione addominale, Revisione di fistola cutaneoperitoneale (cateterismo permanente)	84.13↔	Disarticolazione della caviglia
54.99.41↔	Altri interventi sulla regione addominale, Asportazione o chiusura di fistola cutaneoperitoneale (cateterismo permanente)	84.14↔	Amputazione della caviglia a livello dei malleoli della tibia e fibula
54.99.50↔	Altri interventi sulla regione addominale, Chiusura temporanea della parete addominale	84.15↔	Altra amputazione al di sotto del ginocchio
54.99.60↔	Altri interventi sulla regione addominale, Lombotomia	84.16↔	Disarticolazione del ginocchio
54.99.61↔	Altri interventi sulla regione addominale, Rilombotomia	84.17↔	Amputazione al di sopra del ginocchio
54.99.99↔	Altri interventi sulla regione addominale, altro	84.18↔	Disarticolazione dell'anca
62.3x.00↔	Orchiectomia monolaterale, NAS	84.19↔	Amputazione addomino-pelvica
62.3x.10↔	Orchiectomia monolaterale, scrotale, senza epididimectomia	84.3x.00↔	Revisione del moncone di amputazione, NAS
62.3x.11↔	Orchiectomia monolaterale, scrotale, con epididimectomia	84.3x.10↔	Revisione del moncone di amputazione, Regione della spalla e del braccio
		84.3x.11↔	Revisione del moncone di amputazione, Regione dell'avambraccio
		84.3x.12↔	Revisione del moncone di amputazione, Regione della mano
		84.3x.13↔	Revisione del moncone di amputazione, Estremità inferiore
		84.3x.19↔	Revisione del moncone di amputazione, Altra localizzazione

84.3x.99↔	Revisione del moncone di amputazione, altro	86.63.10↔	Piccolo innesto di cute a tutto spessore nel capo (eccetto labbra e bocca)
84.91↔	Amputazione, NAS	86.63.11↔	Piccolo innesto di cute a tutto spessore nel collo
85.82↔	Innesto frazionato nella mammella	86.63.12↔	Piccolo innesto di cute a tutto spessore nella spalla e braccio
85.83↔	Innesto a tutto spessore nella mammella	86.63.13↔	Piccolo innesto di cute a tutto spessore nell'avambraccio
85.87.11↔	Ricostruzione plastica del capezzolo mediante innesto cutaneo	86.63.15↔	Piccolo innesto di cute a tutto spessore nella parete toracica, addome e dorso
86.25.00↔	Dermoabrasione, NAS	86.63.16↔	Piccolo innesto di cute a tutto spessore nella regione inguinale e genitale
86.25.10↔	Piccola dermoabrasione	86.63.17↔	Piccolo innesto di cute a tutto spessore nelle natiche
86.25.20↔	Ampia dermoabrasione	86.63.18↔	Piccolo innesto di cute a tutto spessore nella coscia e gamba
86.25.99↔	Dermoabrasione, altro	86.63.19↔	Piccolo innesto di cute a tutto spessore in altra sede
86.4x.00↔	Asportazione radicale di lesione della cute, NAS	86.63.1a↔	Piccolo innesto di cute a tutto spessore nel piede
86.4x.10↔	Asportazione radicale di lesione della cute del capo con controllo istografico	86.63.29↔	Ampio innesto di cute a tutto spessore in altra sede
86.4x.11↔	Asportazione radicale di lesione della cute del collo con controllo istografico	86.63.99↔	Innesto di cute a tutto spessore in altre sedi, altro
86.4x.13↔	Asportazione radicale di lesione della cute dell'avambraccio e della mano con controllo istografico	86.69.00↔	Altro innesto di cute in altra sede, NAS
86.4x.17↔	Asportazione radicale di lesione della cute della regione inguinale e genitale e delle natiche con controllo istografico	86.69.10↔	Piccolo innesto cutaneo a spessore parziale nel capo (eccetto labbra e bocca)
86.4x.18↔	Asportazione radicale di lesione della cute delle estremità inferiori con controllo istografico	86.69.11↔	Piccolo innesto cutaneo a spessore parziale nel collo
86.4x.19↔	Asportazione radicale di lesione della cute di altra localizzazione con controllo istografico	86.69.12↔	Ampio innesto cutaneo a spessore parziale nella spalla e nel braccio
86.4x.20↔	Asportazione radicale di lesione della cute del capo con innesto o trasposizione di cute	86.69.13↔	Piccolo innesto cutaneo a spessore parziale nell'avambraccio
86.4x.21↔	Asportazione radicale di lesione della cute del collo con innesto o trasposizione di cute	86.69.14↔	Piccolo innesto cutaneo sottile nella mano
86.4x.22↔	Asportazione radicale di lesione della cute di spalla e ascella con innesto o trasposizione di cute	86.69.15↔	Piccolo innesto cutaneo a spessore parziale nella parete toracica e nel dorso
86.4x.23↔	Asportazione radicale di lesione della cute di braccio e gomito con innesto o trasposizione di cute	86.69.16↔	Piccolo innesto cutaneo a spessore parziale nella regione addominale
86.4x.24↔	Asportazione radicale di lesione della cute dell'avambraccio con innesto o trasposizione di cute	86.69.17↔	Piccolo innesto cutaneo a spessore parziale nella regione inguinale e genitale
86.4x.25↔	Asportazione radicale di lesione della cute della mano con innesto o trasposizione di cute	86.69.18↔	Piccolo innesto cutaneo a spessore parziale nella coscia e nella gamba
86.4x.26↔	Asportazione radicale di lesione della cute della parete toracica e del dorso con innesto o trasposizione di cute	86.69.19↔	Piccolo innesto cutaneo a spessore parziale in altra sede
86.4x.27↔	Asportazione radicale di lesione della cute della regione addominale con innesto o trasposizione di cute	86.69.1a↔	Piccolo innesto cutaneo a spessore parziale nel piede
86.4x.28↔	Asportazione radicale di lesione della cute della regione inguinale e genitale con innesto o trasposizione di cute	86.69.20↔	Ampio innesto cutaneo a spessore parziale nel capo (eccetto labbra e bocca)
86.4x.29↔	Asportazione radicale di lesione della cute di altra localizzazione con innesto o trasposizione di cute	86.69.21↔	Ampio innesto cutaneo a spessore parziale nel collo
86.4x.2a↔	Asportazione radicale di lesione della cute delle natiche con innesto o trasposizione di cute	86.69.22↔	Ampio innesto cutaneo a spessore parziale nella spalla e nel braccio
86.4x.2b↔	Asportazione radicale di lesione della cute delle estremità inferiori con innesto o trasposizione di cute	86.69.23↔	Ampio innesto cutaneo a spessore parziale nell'avambraccio
86.4x.30↔	Chirurgia micrografica con esame istopatologico estemporaneo (Mohs' Micrographic Surgery)	86.69.24↔	Ampio innesto cutaneo a spessore parziale nella mano
86.4x.31↔	Chirurgia micrografica con esame istologico di pezzo incluso in paraffina (istologia 3D con metodo Tübingen)	86.69.25↔	Ampio innesto cutaneo sottile nella parete toracica e nel dorso
86.4x.99↔	Asportazione radicale di lesione della cute, altro	86.69.26↔	Ampio innesto cutaneo a spessore parziale nella regione addominale
86.60↔	Innesto cutaneo libero, NAS	86.69.27↔	Ampio innesto cutaneo a spessore parziale nella regione inguinale e genitale
86.63.00↔	Innesto di cute a tutto spessore in altra sede, NAS	86.69.28↔	Ampio innesto cutaneo a spessore parziale nelle natiche
		86.69.29↔	Ampio innesto cutaneo a spessore parziale in altra sede
		86.69.2a↔	Ampio innesto cutaneo a spessore parziale nella coscia e nella gamba
		86.69.2b↔	Ampio innesto cutaneo a spessore parziale nel piede
		86.69.99↔	Altro innesto di cute in altra sede, altro
		86.91↔	Asportazione di cute per innesto

ADRG Y62**Altre ustioni**

Diagnosi principale nella tabella Y62-1

DRG Y62A**Altre ustioni, età < 6 anni o ustioni gravi**

Età < 6 anni o Diagnosi principale nella tabella Y62-2 e Diagnosi secondaria nella tabella Y62-3

DRG Y62B**Altre ustioni, età > 5 anni****Diagnosi Y62-1**

T20.0 Ustione di grado non specificato della testa e del collo
 T20.1 Ustione di primo grado della testa e del collo

T20.2 Ustione di grado 2a della testa e del collo
 T20.21 Ustione di grado 2b della testa e del collo

T20.3	Ustione di terzo grado della testa e del collo	T21.70	Corrosione di terzo grado del tronco: tronco(parte non specificata)
T20.4	Corrosione di grado non specificato della testa e del collo	T21.71	Corrosione di terzo grado del tronco: mammella [Mamma]
T20.5	Corrosione di primo grado della testa e del collo	T21.72	Corrosione di terzo grado del tronco: parete toracica ad eccezione delle mammelle e delle areole
T20.60	Corrosione di grado 2a della testa e del collo	T21.73	Corrosione di terzo grado del tronco: parete addominale
T20.61	Corrosione di grado 2b della testa e del collo	T21.74	Corrosione di terzo grado del tronco: dorso [qualsiasi parte]
T20.7	Corrosione di terzo grado della testa e del collo	T21.75	Corrosione di terzo grado del tronco: Genitali esterni
T21.00	Ustione di grado non specificato del tronco: tronco(parte non specificata)	T21.79	Corrosione di terzo grado del tronco: Altri
T21.01	Ustione di grado non specificato del tronco: mammella [Mamma]	T21.80	Ustione di grado 2b del tronco: tronco(parte non specificata)
T21.02	Ustione di grado non specificato del tronco: parete toracica ad eccezione delle mammelle e delle areole	T21.81	Ustione di grado 2b del tronco: mammella [Mamma]
T21.03	Ustione di grado non specificato del tronco: parete addominale	T21.82	Ustione di grado 2b del tronco: parete toracica ad eccezione delle mammelle e delle areole
T21.04	Ustione di grado non specificato del tronco: dorso [qualsiasi parte]	T21.83	Ustione di grado 2b del tronco: parete addominale
T21.05	Ustione di grado non specificato del tronco: Genitali esterni	T21.84	Ustione di grado 2b del tronco: dorso [qualsiasi parte]
T21.09	Ustione di grado non specificato del tronco: Altri	T21.85	Ustione di grado 2b del tronco: Genitali esterni
T21.10	Ustione di primo grado del tronco: tronco(parte non specificata)	T21.89	Ustione di grado 2b del tronco: Altri
T21.11	Ustione di primo grado del tronco: mammella [Mamma]	T21.90	Corrosione di grado 2b del tronco: tronco(parte non specificata)
T21.12	Ustione di primo grado del tronco: parete toracica ad eccezione delle mammelle e delle areole	T21.91	Corrosione di grado 2b del tronco: mammella [Mamma]
T21.13	Ustione di primo grado del tronco: parete addominale	T21.92	Corrosione di grado 2b del tronco: parete toracica ad eccezione delle mammelle e delle areole
T21.14	Ustione di primo grado del tronco: dorso [qualsiasi parte]	T21.93	Corrosione di grado 2b del tronco: parete addominale
T21.15	Ustione di primo grado del tronco: Genitali esterni	T21.94	Corrosione di grado 2b del tronco: dorso [qualsiasi parte]
T21.19	Ustione di primo grado del tronco: Altri	T21.95	Corrosione di grado 2b del tronco: Genitali esterni
T21.20	Ustione di secondo grado del tronco: tronco(parte non specificata)	T21.99	Corrosione di grado 2b del tronco: Altri
T21.21	Ustione di secondo grado del tronco: mammella [Mamma]	T22.00	Ustione di grado non specificato della spalla e dell'arto superiore, tranne polso e mano: Parte non specificata
T21.22	Ustione di secondo grado del tronco: parete toracica ad eccezione delle mammelle e delle areole	T22.01	Ustione di grado non specificato della spalla e dell'arto superiore, tranne polso e mano: avambraccio e gomito
T21.23	Ustione di secondo grado del tronco: parete addominale	T22.02	Ustione di grado non specificato della spalla e dell'arto superiore, tranne polso e mano: Braccio e regione della spalla
T21.24	Ustione di secondo grado del tronco: dorso [qualsiasi parte]	T22.03	Ustione di grado non specificato della spalla e dell'arto superiore, tranne polso e mano: ascella
T21.25	Ustione di secondo grado del tronco: Genitali esterni	T22.10	Ustione di primo grado della spalla e dell'arto superiore, tranne polso e mano: Parte non specificata
T21.29	Ustione di secondo grado del tronco: Altri	T22.11	Ustione di primo grado della spalla e dell'arto superiore, tranne polso e mano: avambraccio e gomito
T21.30	Ustione di terzo grado del tronco: tronco(parte non specificata)	T22.12	Ustione di primo grado della spalla e dell'arto superiore, tranne polso e mano: Braccio e regione della spalla
T21.31	Ustione di terzo grado del tronco: mammella [Mamma]	T22.13	Ustione di primo grado della spalla e dell'arto superiore, tranne polso e mano: ascella
T21.32	Ustione di terzo grado del tronco: parete toracica ad eccezione delle mammelle e delle areole	T22.20	Ustione di grado 2a della spalla e dell'arto superiore, tranne polso e mano: Parte non specificata
T21.33	Ustione di terzo grado del tronco: parete addominale	T22.21	Ustione di grado 2a della spalla e dell'arto superiore, tranne polso e mano: avambraccio e gomito
T21.34	Ustione di terzo grado del tronco: dorso [qualsiasi parte]	T22.22	Ustione di grado 2a della spalla e dell'arto superiore, tranne polso e mano: Braccio e regione della spalla
T21.35	Ustione di terzo grado del tronco: Genitali esterni	T22.23	Ustione di grado 2a della spalla e dell'arto superiore, tranne polso e mano: ascella
T21.39	Ustione di terzo grado del tronco: Altri	T22.30	Ustione di terzo grado della spalla e dell'arto superiore, tranne polso e mano: Parte non specificata
T21.40	Corrosione di grado non specificato del tronco: tronco(parte non specificata)	T22.31	Ustione di terzo grado della spalla e dell'arto superiore, tranne polso e mano: avambraccio e gomito
T21.41	Corrosione di grado non specificato del tronco: mammella [Mamma]	T22.32	Ustione di terzo grado della spalla e dell'arto superiore, tranne polso e mano: Braccio e regione della spalla
T21.42	Corrosione di grado non specificato del tronco: parete toracica ad eccezione delle mammelle e delle areole	T22.33	Ustione di terzo grado della spalla e dell'arto superiore, tranne polso e mano: ascella
T21.43	Corrosione di grado non specificato del tronco: parete addominale	T22.40	Corrosione di grado non specificato della spalla e dell'arto superiore, tranne polso e mano: Parte non specificata
T21.44	Corrosione di grado non specificato del tronco: dorso [qualsiasi parte]	T22.41	Corrosione di grado non specificato della spalla e dell'arto superiore, tranne polso e mano: avambraccio e gomito
T21.45	Corrosione di grado non specificato del tronco: Genitali esterni	T22.42	Corrosione di grado non specificato della spalla e dell'arto superiore, tranne polso e mano: Braccio e regione della spalla
T21.49	Corrosione di grado non specificato del tronco: Altri	T22.43	Corrosione di grado non specificato della spalla e dell'arto superiore, tranne polso e mano: ascella
T21.50	Corrosione di primo grado del tronco: tronco(parte non specificata)	T22.50	Corrosione di primo grado della spalla e dell'arto superiore, tranne polso e mano: Parte non specificata
T21.51	Corrosione di primo grado del tronco: mammella [Mamma]	T22.51	Corrosione di primo grado della spalla e dell'arto superiore, tranne polso e mano: avambraccio e gomito
T21.52	Corrosione di primo grado del tronco: parete toracica ad eccezione delle mammelle e delle areole	T22.52	Corrosione di primo grado della spalla e dell'arto superiore, tranne polso e mano: Braccio e regione della spalla
T21.53	Corrosione di primo grado del tronco: parete addominale		
T21.54	Corrosione di primo grado del tronco: dorso [qualsiasi parte]		
T21.55	Corrosione di primo grado del tronco: Genitali esterni		
T21.59	Corrosione di primo grado del tronco: Altri		
T21.60	Corrosione di grado 2a del tronco: tronco(parte non specificata)		
T21.61	Corrosione di grado 2a del tronco: mammella [Mamma]		
T21.62	Corrosione di grado 2a del tronco: parete toracica ad eccezione delle mammelle e delle areole		
T21.63	Corrosione di grado 2a del tronco: parete addominale		
T21.64	Corrosione di grado 2a del tronco: dorso [qualsiasi parte]		
T21.65	Corrosione di grado 2a del tronco: Genitali esterni		
T21.69	Corrosione di grado 2a del tronco: Altri		

T22.53	Corrosione di primo grado della spalla e dell'arto superiore, tranne polso e mano: ascella	T24.5	Corrosione di primo grado dell'anca e dell'arto inferiore, tranne la caviglia e il piede
T22.60	Corrosione di grado 2a della spalla e dell'arto superiore, tranne polso e mano: Parte non specificata	T24.60	Corrosione di grado 2a dell'anca e dell'arto inferiore, tranne la caviglia e il piede
T22.61	Corrosione di grado 2a della spalla e dell'arto superiore, tranne polso e mano: avambraccio e gomito	T24.61	Corrosione di grado 2b dell'anca e dell'arto inferiore, tranne la caviglia e il piede
T22.62	Corrosione di grado 2a della spalla e dell'arto superiore, tranne polso e mano: Braccio e regione della spalla	T24.7	Corrosione di terzo grado dell'anca e dell'arto inferiore, tranne la caviglia e il piede
T22.63	Corrosione di grado 2a della spalla e dell'arto superiore, tranne polso e mano: ascella	T25.0	Ustione di grado non specificato della caviglia e del piede
T22.70	Corrosione di terzo grado della spalla e dell'arto superiore, tranne polso e mano: Parte non specificata	T25.1	Ustione di primo grado della caviglia e del piede
T22.71	Corrosione di terzo grado della spalla e dell'arto superiore, tranne polso e mano: avambraccio e gomito	T25.20	Ustione di grado 2a della caviglia e del piede
T22.72	Corrosione di terzo grado della spalla e dell'arto superiore, tranne polso e mano: Braccio e regione della spalla	T25.21	Ustione di grado 2b della caviglia e del piede
T22.73	Corrosione di terzo grado della spalla e dell'arto superiore, tranne polso e mano: ascella	T25.3	Ustione di terzo grado della caviglia e del piede
T22.80	Ustione di grado 2b della spalla e dell'arto superiore, tranne polso e mano: Parte non specificata	T25.4	Corrosione di grado non specificato della caviglia e del piede
T22.81	Ustione di grado 2b della spalla e dell'arto superiore, tranne polso e mano: avambraccio e gomito	T25.5	Corrosione di primo grado della caviglia e del piede
T22.82	Ustione di grado 2b della spalla e dell'arto superiore, tranne polso e mano: Braccio e regione della spalla	T25.60	Corrosione di grado 2a della caviglia e del piede
T22.83	Ustione di grado 2b della spalla e dell'arto superiore, tranne polso e mano: ascella	T25.61	Corrosione di grado 2b della caviglia e del piede
T22.90	Corrosione di grado 2b della spalla e dell'arto superiore, tranne polso e mano: Parte non specificata	T25.7	Corrosione di terzo grado della caviglia e del piede
T22.91	Corrosione di grado 2b della spalla e dell'arto superiore, tranne polso e mano: avambraccio e gomito	T27.2	Ustione di altre parti delle vie respiratorie
T22.92	Corrosione di grado 2b della spalla e dell'arto superiore, tranne polso e mano: Braccio e regione della spalla	T27.3	Ustione delle vie respiratorie, parte non specificata
T22.93	Corrosione di grado 2b della spalla e dell'arto superiore, tranne polso e mano: ascella	T27.6	Corrosioni di altre parti delle vie respiratorie
T23.0	Ustione di grado non specificato del polso e della mano	T27.7	Corrosione delle vie respiratorie, parte non specificata
T23.1	Ustione di primo grado del polso e della mano	T28.3	Ustione di organi genitourinari interni
T23.20	Ustione di grado 2a del polso e della mano	T28.4	Ustione di altri e non specificati organi interni
T23.21	Ustione di grado 2b del polso e della mano	T28.8	Corrosione di organi genitourinari interni
T23.3	Ustione di terzo grado del polso e della mano	T28.9	Corrosione di altri e non specificati organi interni
T23.4	Corrosione di grado non specificato del polso e della mano	T29.0	Ustioni di regioni multiple, grado non specificato
T23.5	Corrosione di primo grado del polso e della mano	T29.1	Ustioni di regioni multiple, senza ustioni superiori al primo grado
T23.60	Corrosione di grado 2a del polso e della mano	T29.20	Ustioni di regioni multiple, senza menzione di ustioni superiori al grado 2a
T23.61	Corrosione di grado 2b del polso e della mano	T29.21	Ustioni di regioni multiple, senza menzione di ustioni superiori al grado 2b
T23.7	Corrosione di terzo grado del polso e della mano	T29.3	Ustioni di regioni multiple, con almeno una ustione di terzo grado
T24.0	Ustione di grado non specificato dell'anca e dell'arto inferiore, tranne la caviglia e il piede	T29.4	Corrosioni di regioni multiple, grado non specificato
T24.1	Ustione di primo grado dell'anca e dell'arto inferiore, tranne la caviglia e il piede	T29.5	Corrosioni di regioni multiple, senza corrosioni superiori al primo grado
T24.20	Ustione di grado 2a dell'anca e dell'arto inferiore, tranne la caviglia e il piede	T29.60	Corrosioni di regioni multiple, senza menzione di corrosioni superiori al grado 2a
T24.21	Ustione di grado 2b dell'anca e dell'arto inferiore, tranne la caviglia e il piede	T29.61	Corrosioni di regioni multiple, senza menzione di corrosioni superiori al grado 2b
T24.3	Ustione di terzo grado dell'anca e dell'arto inferiore, tranne la caviglia e il piede	T29.7	Corrosioni di regioni multiple, con almeno una corrosione di terzo grado
T24.4	Corrosione di grado non specificato dell'anca e dell'arto inferiore, tranne la caviglia e il piede	T30.0	Ustione di regione corporea non specificata, grado non specificato
		T30.1	Ustione di primo grado, regione corporea non specificata
		T30.20	Ustione di grado 2a, regione corporea non specificata
		T30.21	Ustione di grado 2b, regione corporea non specificata
		T30.3	Ustione di terzo grado, regione corporea non specificata
		T30.4	Corrosione di regione corporea non specificata, grado non specificato
		T30.5	Corrosione di primo grado, regione corporea non specificata
		T30.60	Corrosione di grado 2a, regione corporea non specificata
		T30.61	Corrosione di grado 2b, regione corporea non specificata
		T30.7	Corrosione di terzo grado, regione corporea non specificata

Diagnosi principale Y62-2

T20.3	Ustione di terzo grado della testa e del collo	T21.72	Corrosione di terzo grado del tronco: parete toracica ad eccezione delle mammelle e delle areole
T20.7	Corrosione di terzo grado della testa e del collo	T21.73	Corrosione di terzo grado del tronco: parete addominale
T21.30	Ustione di terzo grado del tronco: tronco(parte non specificata)	T21.74	Corrosione di terzo grado del tronco: dorso [qualsiasi parte]
T21.31	Ustione di terzo grado del tronco: mammella [Mamma]	T21.75	Corrosione di terzo grado del tronco: Genitali esterni
T21.32	Ustione di terzo grado del tronco: parete toracica ad eccezione delle mammelle e delle areole	T21.79	Corrosione di terzo grado del tronco: Altri
T21.33	Ustione di terzo grado del tronco: parete addominale	T22.30	Ustione di terzo grado della spalla e dell'arto superiore, tranne polso e mano: Parte non specificata
T21.34	Ustione di terzo grado del tronco: dorso [qualsiasi parte]	T22.31	Ustione di terzo grado della spalla e dell'arto superiore, tranne polso e mano: avambraccio e gomito
T21.35	Ustione di terzo grado del tronco: Genitali esterni	T22.32	Ustione di terzo grado della spalla e dell'arto superiore, tranne polso e mano: Braccio e regione della spalla
T21.39	Ustione di terzo grado del tronco: Altri		
T21.70	Corrosione di terzo grado del tronco: tronco(parte non specificata)		
T21.71	Corrosione di terzo grado del tronco: mammella [Mamma]		

T22.33	Ustione di terzo grado della spalla e dell'arto superiore, tranne polso e mano: ascella	T24.7	Corrosione di terzo grado dell'anca e dell'arto inferiore, tranne la caviglia e il piede
T22.70	Corrosione di terzo grado della spalla e dell'arto superiore, tranne polso e mano: Parte non specificata	T25.3	Ustione di terzo grado della caviglia e del piede
T22.71	Corrosione di terzo grado della spalla e dell'arto superiore, tranne polso e mano: avambraccio e gomito	T25.7	Corrosione di terzo grado della caviglia e del piede
T22.72	Corrosione di terzo grado della spalla e dell'arto superiore, tranne polso e mano: Braccio e regione della spalla	T29.3	Ustioni di regioni multiple, con almeno una ustione di terzo grado
T22.73	Corrosione di terzo grado della spalla e dell'arto superiore, tranne polso e mano: ascella	T29.7	Corrosioni di regioni multiple, con almeno una corrosione di terzo grado
T23.3	Ustione di terzo grado del polso e della mano	T30.3	Ustione di terzo grado, regione corporea non specificata
T23.7	Corrosione di terzo grado del polso e della mano	T30.7	Corrosione di terzo grado, regione corporea non specificata
T24.3	Ustione di terzo grado dell'anca e dell'arto inferiore, tranne la caviglia e il piede		

Diagnosi secondaria Y62-3

T31.11	Ustioni interessanti il 10-19% della superficie corporea: 10-19 % con bruciatura di 3° grado	T31.70	Ustioni interessanti il 70-79% della superficie corporea: Superficie inferiore a 10 % o non specificata con bruciature corrosive di 3° grado
T31.12	Ustioni interessanti il 20-29% della superficie corporea: 10-19 % con bruciatura di 3° grado	T31.71	Ustioni interessanti il 70-79% della superficie corporea: 10-19 % con bruciatura di 3° grado
T31.12	Ustioni interessanti il 20-29% della superficie corporea: 20-29 % con bruciatura di 3° grado	T31.72	Ustioni interessanti il 70-79% della superficie corporea: 20-29 % con bruciatura di 3° grado
T31.30	Ustioni interessanti il 30-39% della superficie corporea: Superficie inferiore a 10 % o non specificata con bruciature corrosive di 3° grado	T31.73	Ustioni interessanti il 70-79% della superficie corporea: 30-39 % con bruciatura di 3° grado
T31.31	Ustioni interessanti il 30-39% della superficie corporea: 10-19 % con bruciatura di 3° grado	T31.74	Ustioni interessanti il 70-79% della superficie corporea: 40-49 % con bruciatura di 3° grado
T31.32	Ustioni interessanti il 30-39% della superficie corporea: 20-29 % con bruciatura di 3° grado	T31.75	Ustioni interessanti il 70-79% della superficie corporea: 50-59 % con bruciatura di 3° grado
T31.33	Ustioni interessanti il 30-39% della superficie corporea: 30-39 % con bruciatura di 3° grado	T31.76	Ustioni interessanti il 70-79% della superficie corporea: 60-69 % con bruciatura di 3° grado
T31.40	Ustioni interessanti il 40-49% della superficie corporea: Superficie inferiore a 10 % o non specificata con bruciature corrosive di 3° grado	T31.77	Ustioni interessanti il 70-79% della superficie corporea: 70-79 % con bruciatura di 3° grado
T31.41	Ustioni interessanti il 40-49% della superficie corporea: 10-19 % con bruciatura di 3° grado	T31.80	Ustioni interessanti l'80-89% della superficie corporea: Superficie inferiore a 10 % o non specificata con bruciature corrosive di 3° grado
T31.42	Ustioni interessanti il 40-49% della superficie corporea: 20-29 % con bruciatura di 3° grado	T31.81	Ustioni interessanti l'80-89% della superficie corporea: 10-19 % con bruciatura di 3° grado
T31.43	Ustioni interessanti il 40-49% della superficie corporea: 30-39 % con bruciatura di 3° grado	T31.82	Ustioni interessanti l'80-89% della superficie corporea: 20-29 % con bruciatura di 3° grado
T31.44	Ustioni interessanti il 40-49% della superficie corporea: 40-49 % con bruciatura di 3° grado	T31.83	Ustioni interessanti l'80-89% della superficie corporea: 30-39 % con bruciatura di 3° grado
T31.50	Ustioni interessanti il 50-59% della superficie corporea: Superficie inferiore a 10 % o non specificata con bruciature corrosive di 3° grado	T31.84	Ustioni interessanti l'80-89% della superficie corporea: 40-49 % con bruciatura di 3° grado
T31.51	Ustioni interessanti il 50-59% della superficie corporea: 10-19 % con bruciatura di 3° grado	T31.85	Ustioni interessanti l'80-89% della superficie corporea: 50-59 % con bruciatura di 3° grado
T31.52	Ustioni interessanti il 50-59% della superficie corporea: 20-29 % con bruciatura di 3° grado	T31.86	Ustioni interessanti l'80-89% della superficie corporea: 60-69 % con bruciatura di 3° grado
T31.53	Ustioni interessanti il 50-59% della superficie corporea: 30-39 % con bruciatura di 3° grado	T31.87	Ustioni interessanti l'80-89% della superficie corporea: 70-79 % con bruciatura di 3° grado
T31.54	Ustioni interessanti il 50-59% della superficie corporea: 40-49 % con bruciatura di 3° grado	T31.88	Ustioni interessanti l'80-89% della superficie corporea: 80-89 % con bruciatura di 3° grado
T31.55	Ustioni interessanti il 50-59% della superficie corporea: 50-59 % con bruciatura di 3° grado	T31.90	Ustioni interessanti il 90% o più della superficie corporea: Superficie inferiore a 10 % o non specificata con bruciature corrosive di 3° grado
T31.60	Ustioni interessanti il 60-69% della superficie corporea: Superficie inferiore a 10 % o non specificata con bruciature corrosive di 3° grado	T31.91	Ustioni interessanti il 90% o più della superficie corporea: 10-19 % con bruciatura di 3° grado
T31.61	Ustioni interessanti il 60-69% della superficie corporea: 10-19 % con bruciatura di 3° grado	T31.92	Ustioni interessanti il 90% o più della superficie corporea: 20-29 % con bruciatura di 3° grado
T31.62	Ustioni interessanti il 60-69% della superficie corporea: 20-29 % con bruciatura di 3° grado	T31.93	Ustioni interessanti il 90% o più della superficie corporea: 30-39 % con bruciatura di 3° grado
T31.63	Ustioni interessanti il 60-69% della superficie corporea: 30-39 % con bruciatura di 3° grado	T31.94	Ustioni interessanti il 90% o più della superficie corporea: 40-49 % con bruciatura di 3° grado
T31.64	Ustioni interessanti il 60-69% della superficie corporea: 40-49 % con bruciatura di 3° grado	T31.95	Ustioni interessanti il 90% o più della superficie corporea: 50-59 % con bruciatura di 3° grado
T31.65	Ustioni interessanti il 60-69% della superficie corporea: 50-59 % con bruciatura di 3° grado	T31.96	Ustioni interessanti il 90% o più della superficie corporea: 60-69 % con bruciatura di 3° grado
T31.66	Ustioni interessanti il 60-69% della superficie corporea: 60-69 % con bruciatura di 3° grado	T31.97	Ustioni interessanti il 90% o più della superficie corporea: 70-79 % con bruciatura di 3° grado
		T31.98	Ustioni interessanti il 90% o più della superficie corporea: 80-89 % con bruciatura di 3° grado

T31.99	Ustioni interessanti il 90% o più della superficie corporea: 90 % o più con bruciatura di 3° grado	T32.71	Corrosioni interessanti il 70-79% della superficie corporea: 10-19 % lesione corrosiva di 3° grado
T32.11	Corrosioni interessanti il 10-19% della superficie corporea: 10-19 % lesione corrosiva di 3° grado	T32.72	Corrosioni interessanti il 70-79% della superficie corporea: 20-29 % lesione corrosiva di 3° grado
T32.21	Corrosioni interessanti il 20-29% della superficie corporea: 10-19 % lesione corrosiva di 3° grado	T32.73	Corrosioni interessanti il 70-79% della superficie corporea: 30-39 % lesione corrosiva di 3° grado
T32.22	Corrosioni interessanti il 20-29% della superficie corporea: 20-29 % lesione corrosiva di 3° grado	T32.74	Corrosioni interessanti il 70-79% della superficie corporea: 40-49 % lesione corrosiva di 3° grado
T32.30	Corrosioni interessanti il 30-39% della superficie corporea: Superficie inferiore a 10 % o non specificata con lesioni corrosive di 3° grado	T32.75	Corrosioni interessanti il 70-79% della superficie corporea: 50-59 % lesione corrosiva di 3° grado
T32.31	Corrosioni interessanti il 30-39% della superficie corporea: 10-19 % lesione corrosiva di 3° grado	T32.76	Corrosioni interessanti il 70-79% della superficie corporea: 60-69 % lesione corrosiva di 3° grado
T32.32	Corrosioni interessanti il 30-39% della superficie corporea: 20-29 % lesione corrosiva di 3° grado	T32.77	Corrosioni interessanti il 70-79% della superficie corporea: 70-79 % lesione corrosiva di 3° grado
T32.33	Corrosioni interessanti il 30-39% della superficie corporea: 30-39 % lesione corrosiva di 3° grado	T32.80	Corrosioni interessanti l'80-89% della superficie corporea: Superficie inferiore a 10 % o non specificata con lesioni corrosive di 3° grado
T32.40	Corrosioni interessanti il 40-49% della superficie corporea: Superficie inferiore a 10 % o non specificata con lesioni corrosive di 3° grado	T32.81	Corrosioni interessanti l'80-89% della superficie corporea: 10-19 % lesione corrosiva di 3° grado
T32.41	Corrosioni interessanti il 40-49% della superficie corporea: 10-19 % lesione corrosiva di 3° grado	T32.82	Corrosioni interessanti l'80-89% della superficie corporea: 20-29 % lesione corrosiva di 3° grado
T32.42	Corrosioni interessanti il 40-49% della superficie corporea: 20-29 % lesione corrosiva di 3° grado	T32.83	Corrosioni interessanti l'80-89% della superficie corporea: 30-39 % lesione corrosiva di 3° grado
T32.43	Corrosioni interessanti il 40-49% della superficie corporea: 30-39 % lesione corrosiva di 3° grado	T32.84	Corrosioni interessanti l'80-89% della superficie corporea: 40-49 % lesione corrosiva di 3° grado
T32.44	Corrosioni interessanti il 40-49% della superficie corporea: 40-49 % lesione corrosiva di 3° grado	T32.85	Corrosioni interessanti l'80-89% della superficie corporea: 50-59 % lesione corrosiva di 3° grado
T32.50	Corrosioni interessanti il 50-59% della superficie corporea: Superficie inferiore a 10 % o non specificata con lesioni corrosive di 3° grado	T32.86	Corrosioni interessanti l'80-89% della superficie corporea: 60-69 % lesione corrosiva di 3° grado
T32.51	Corrosioni interessanti il 50-59% della superficie corporea: 10-19 % lesione corrosiva di 3° grado	T32.87	Corrosioni interessanti l'80-89% della superficie corporea: 70-79 % lesione corrosiva di 3° grado
T32.52	Corrosioni interessanti il 50-59% della superficie corporea: 20-29 % lesione corrosiva di 3° grado	T32.88	Corrosioni interessanti l'80-89% della superficie corporea: 80-89 % lesione corrosiva di 3° grado
T32.53	Corrosioni interessanti il 50-59% della superficie corporea: 30-39 % lesione corrosiva di 3° grado	T32.90	Corrosioni interessanti il 90% o più della superficie corporea: Superficie inferiore a 10 % o non specificata con lesioni corrosive di 3° grado
T32.54	Corrosioni interessanti il 50-59% della superficie corporea: 40-49 % lesione corrosiva di 3° grado	T32.91	Corrosioni interessanti il 90% o più della superficie corporea: 10-19 % lesione corrosiva di 3° grado
T32.55	Corrosioni interessanti il 50-59% della superficie corporea: 50-59 % lesione corrosiva di 3° grado	T32.92	Corrosioni interessanti il 90% o più della superficie corporea: 20-29 % lesione corrosiva di 3° grado
T32.60	Corrosioni interessanti il 60-69% della superficie corporea: Superficie inferiore a 10 % o non specificata con lesioni corrosive di 3° grado	T32.93	Corrosioni interessanti il 90% o più della superficie corporea: 30-39 % lesione corrosiva di 3° grado
T32.61	Corrosioni interessanti il 60-69% della superficie corporea: 10-19 % lesione corrosiva di 3° grado	T32.94	Corrosioni interessanti il 90% o più della superficie corporea: 40-49 % lesione corrosiva di 3° grado
T32.62	Corrosioni interessanti il 60-69% della superficie corporea: 20-29 % lesione corrosiva di 3° grado	T32.95	Corrosioni interessanti il 90% o più della superficie corporea: 50-59 % lesione corrosiva di 3° grado
T32.63	Corrosioni interessanti il 60-69% della superficie corporea: 30-39 % lesione corrosiva di 3° grado	T32.96	Corrosioni interessanti il 90% o più della superficie corporea: 60-69 % lesione corrosiva di 3° grado
T32.64	Corrosioni interessanti il 60-69% della superficie corporea: 40-49 % lesione corrosiva di 3° grado	T32.97	Corrosioni interessanti il 90% o più della superficie corporea: 70-79 % lesione corrosiva di 3° grado
T32.65	Corrosioni interessanti il 60-69% della superficie corporea: 50-59 % lesione corrosiva di 3° grado	T32.98	Corrosioni interessanti il 90% o più della superficie corporea: 80-89 % lesione corrosiva di 3° grado
T32.66	Corrosioni interessanti il 60-69% della superficie corporea: 60-69 % lesione corrosiva di 3° grado	T32.99	Corrosioni interessanti il 90% o più della superficie corporea: 90 % o più con lesione di 3° grado
T32.70	Corrosioni interessanti il 70-79% della superficie corporea: Superficie inferiore a 10 % o non specificata con lesioni corrosive di 3° grado		

ADRG Y63**Ustioni, un giorno di degenza**

Durata del soggiorno è uguale 1 giorno

DRG Y63Z**Ustioni, un giorno di degenza**

ADRGs 901, 902

procedure OR non correlata

procedure OR non correlata

DRGs 901A, 901B, 901C, 901D, 902Z

22
901-902

MDC 23

Fattori che influenzano lo stato di salute e altro ricorso a servizi sanitari

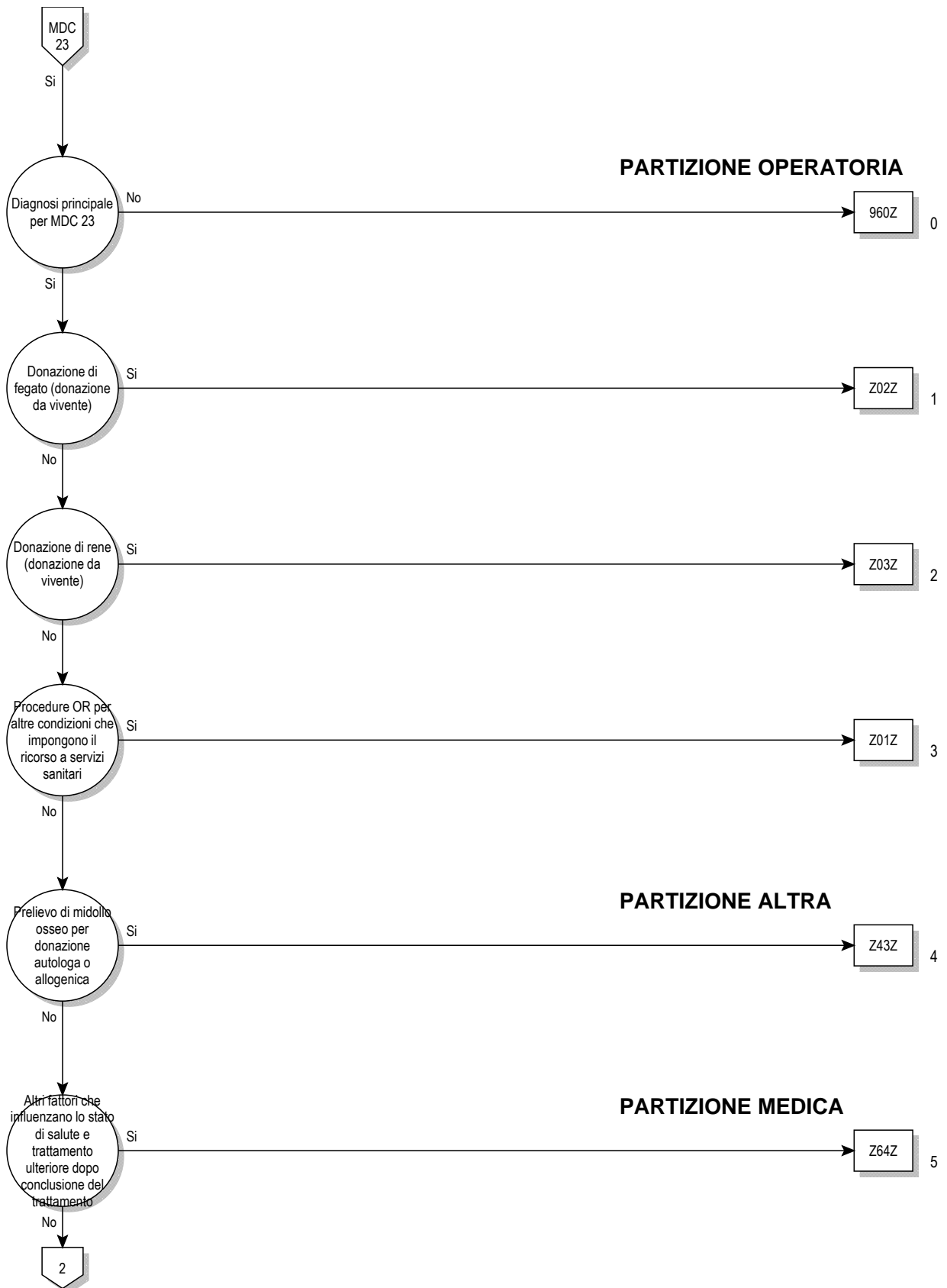

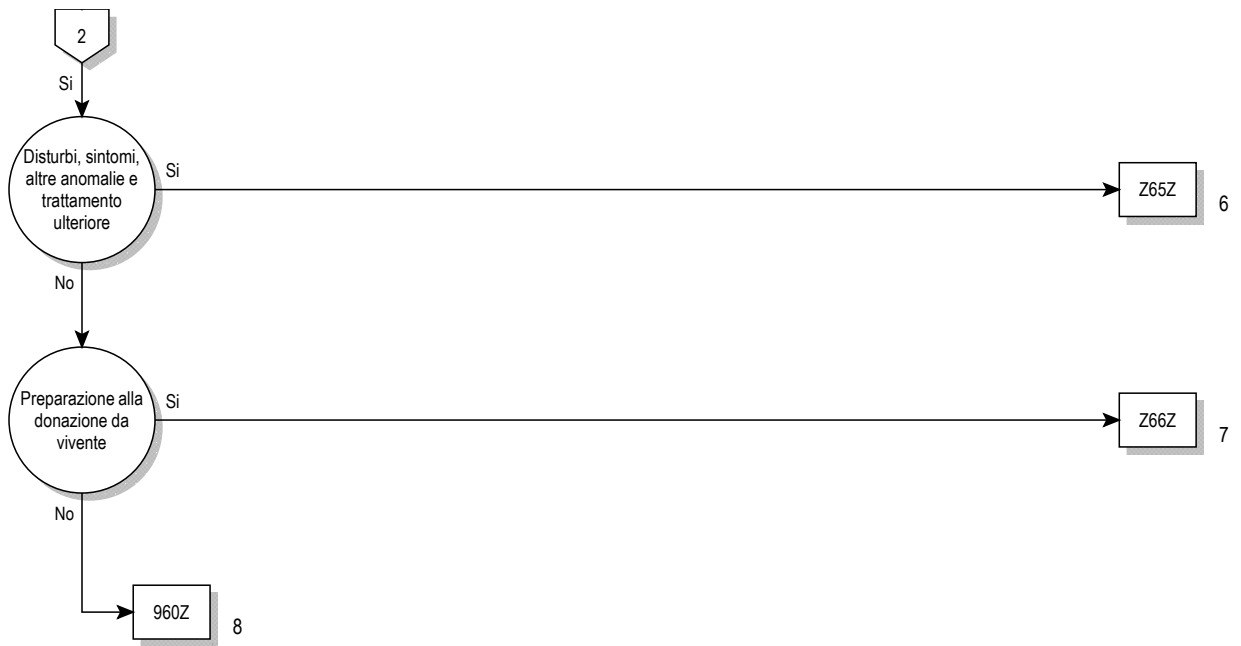

Logica decisionale MDC 23

Diagnosi principale nella tabella MDC23-0

Diagnosi principale per MDC 23 (MDC23-0)

E34.4	Gigantismo costituzionale	R46.4	Reattività lenta o scarsa
G93.3	Sindrome di affaticamento post-virale	R46.5	Carattere sospettoso od evasivo
P35.0	Sindrome della rosolia congenita	R46.6	Ansia e preoccupazione eccessivi di fronte ad eventi stressanti
P83.3	Altro e non specificato edema del feto e del neonato	R46.7	Inusuale grado di loquacità e circostanzialità che nascondono il motivo del consulto e del contatto
Q86.0	Sindrome feto-alcolica (dismorfica)		
Q86.1	Sindrome fetale da antiepilettici	R46.8	Altri sintomi e segni che interessano l'aspetto e il comportamento
Q86.2	Dismorfismo da Warfarin		
Q86.8	Altre sindromi malformative congenite da cause esogene conosciute	R52.0	Dolore acuto
Q87.1	Sindromi malformative congenite associate soprattutto a bassa statura	R52.1	Dolore cronico intrattabile
Q87.2	Sindromi malformative congenite che interessano soprattutto gli arti	R52.2	Altro dolore cronico
Q87.3	Sindromi malformative congenite caratterizzate da un accrescimento precoce eccessivo	R52.9	Dolore non specificato
Q87.4	Sindrome di Marfan	R53	Malessere ed affaticamento
Q87.5	Altre sindromi malformative congenite con altre alterazioni scheletriche	R60.0	Edema localizzato
Q87.8	Altre sindromi malformative congenite specificate non classificate altrove	R60.1	Edema generalizzato
Q89.4	Gemelli congiunti	R60.9	Edema non specificato
Q89.7	Malformazioni congenite multiple non classificate altrove	R64	Cachessia
Q89.8	Altre malformazioni congenite specificate	R68.0	Ipotermia non associata a bassa temperatura ambientale
Q89.9	Malformazione congenita non specificata	R68.1	Sintomi non specifici tipici dell'infanzia
Q92.0	Trisomia completa, non disgiunzione meiotica	R68.8	Altri sintomi e segni generali specificati
Q92.1	Trisomia completa, mosaicismo (non disgiunzione mitotica)	R69	Cause sconosciute e non specificate di morbosità
Q92.2	Trisomia parziale maggiore	R70.0	Aumento della velocità di eritrosedimentazione
Q92.3	Trisomia parziale minore	R70.1	Viscosità plasmatica anormale
Q92.4	Duplicazioni visibili solo in prometafase	R74.0	Aumento, non diagnostico, delle transaminasi e della lattico deidrogenasi
Q92.5	Duplicazioni con altri riassetamenti complessi	R74.8	Tassi anormali di altri enzimi sierici
Q92.6	Cromosomi marcatori soprannumerari	R74.9	Tasso anormale di enzimi sierici non specificati
Q92.7	Triploidia e poliploidia	R78.0	Presenza di alcol nel sangue
Q92.8	Altre trisomie specificate e trisomie parziali di autosomi	R78.1	Presenza di sostanza oppiacea nel sangue
Q92.9	Trisomia e trisomia parziale di autosomi non specificate	R78.2	Presenza di cocaina nel sangue
Q95.0	Traslocazione bilanciata ed inserzione in individuo normale	R78.3	Presenza di allucinogeno nel sangue
Q95.1	Inversione cromosomica in individuo normale	R78.4	Presenza nel sangue di altre sostanze suscettibili di dare dipendenza
Q95.2	Riarrangiamento autosomico bilanciato in individuo non normale	R78.5	Presenza di sostanza psicotropa nel sangue
Q95.3	Riarrangiamento bilanciato cromosoma sessuale/autosoma in individuo non normale	R78.6	Presenza di prodotto steroideo nel sangue
Q95.4	Individui con marcatore per eterocromatina	R78.7	Presenza di tasso anormale di metalli pesanti nel sangue
Q95.5	Individui con siti fragili autosomici	R78.8	Presenza nel sangue di altre sostanze specificate, normalmente assenti
Q95.8	Altri riarrangiamenti bilanciati e marcatori strutturali	R78.9	Presenza nel sangue di sostanza non specificata, normalmente assente
Q95.9	Riarrangiamento bilanciato e marcatore strutturale non specificato	R79.0	Tassi ematici anormali di minerali
Q99.2	Fragilità del cromosoma X	R79.8	Altri risultati anormali, specificati, di esami chimici del sangue
Q99.9	Anomalia cromosomica non specificata	R79.9	Risultato anormale di esame chimico del sangue, non specificato
R18	Ascite	R82.1	Mioglobinuria
R23.0	Cianosi	R82.6	Tassi urinari anormali di sostanze principalmente non medicamentose
R23.1	Pallore	R84.0	Risultati anormali di prelievo di campioni effettuato su organi delle vie respiratorie e dal torace: valore enzimatico anormale
R23.2	Arrossamento	R84.1	Risultati anormali di prelievo di campioni effettuato su organi delle vie respiratorie e dal torace: valore ormonale anormale
R26.3	Immobilità	R84.2	Risultati anormali di prelievo di campioni effettuato su organi delle vie respiratorie e dal torace: valore anormale di droghe, medicinali o altre sostanze biologicamente attive
R41.1	Amnesia anterograda	R84.3	Risultati anormali di prelievo di campioni effettuato su organi delle vie respiratorie e dal torace: valore anormale di sostanze ad uso principalmente non medico
R41.2	Amnesia retrograda	R84.4	Risultati anormali di prelievo di campioni effettuato su organi delle vie respiratorie e dal torace: Risultati immunologici anormali
R41.3	Altra amnesia	R84.5	Risultati anormali di prelievo di campioni effettuato su organi delle vie respiratorie e dal torace: Risultati microbiologici anormali
R41.8	Altri e non specificati sintomi e segni che interessano le funzioni cognitive e lo stato di coscienza	R84.6	Risultati anormali di prelievo di campioni effettuato su organi delle vie respiratorie e dal torace: Risultati citologici anormali
R45.2	Tristezza	R84.7	Risultati anormali di prelievo di campioni effettuato su organi delle vie respiratorie e dal torace: risultati istologici anormali
R45.3	Demoralizzazione ed apatia		
R45.5	Ostilità		
R45.6	Violenza fisica		
R45.8	Altri sintomi e segni che interessano lo stato emotivo		
R46.0	Scarsa igiene personale		
R46.1	Apparenza di persona bizzarra		
R46.2	Comportamento strano ed incomprensibile		
R46.3	Iperattività		

R84.8	Risultati anormali di prelievo di campioni effettuato su organi delle vie respiratorie e dal torace: altri risultati anormali	U50.21	Moderata limitazione funzionale motoria: FIM motorio: 59-68 punti
R84.9	Risultati anormali di prelievo di campioni effettuato su organi delle vie respiratorie e dal torace: risultato anormale non precisato	U50.30	Medio-grave limitazione funzionale motoria: Indice di Barthel: 40-55 punti
R87.0	Risultati anormali di prelievo di campioni effettuato su organi genitali femminili: valore enzimatico anormale	U50.31	Medio-grave limitazione funzionale motoria: FIM motorio: 43-58 punti
R87.1	Risultati anormali di prelievo di campioni effettuato su organi genitali femminili: valore ormonale anormale	U50.40	Grave limitazione funzionale motoria: Indice di Barthel: 20-35 punti
R87.2	Risultati anormali di prelievo di campioni effettuato su organi genitali femminili: valore anormale di droghe, medicinali o altre sostanze biologicamente attive	U50.41	Grave limitazione funzionale motoria: FIM motorio: 31-42 punti
R87.3	Risultati anormali di prelievo di campioni effettuato su organi genitali femminili: valore anormale di sostanze ad uso principalmente non medico	U50.50	Gravissima limitazione funzionale motoria: Indice di Barthel: 0-15 punti
R87.4	Risultati anormali di prelievo di campioni effettuato su organi genitali femminili: Risultati immunologici anormali	U50.51	Gravissima limitazione funzionale motoria: FIM motorio: 13-30 punti
R87.5	Risultati anormali di prelievo di campioni effettuato su organi genitali femminili: Risultati microbiologici anormali	U51.00	Assente o lieve limitazione funzionale cognitiva: Indice di Barthel allargato: 70-90 punti
R87.7	Risultati anormali di prelievo di campioni effettuato su organi genitali femminili: risultati istologici anormali	U51.01	Assente o lieve limitazione funzionale cognitiva: FIM cognitivo: 30-35 punti
R87.8	Risultati anormali di prelievo di campioni effettuato su organi genitali femminili: altri risultati anormali	U51.02	Assente o lieve limitazione funzionale cognitiva: MMSE: 24-30 punti
R87.9	Risultati anormali di prelievo di campioni effettuato su organi genitali femminili: risultato anormale non precisato	U51.10	Moderata limitazione funzionale cognitiva: Indice di Barthel allargato: 20-65 punti
R89.0	Risultati anormali di prelievo di campioni effettuato su altri organi, apparati e tessuti: valore enzimatico anormale	U51.11	Moderata limitazione funzionale cognitiva: FIM cognitivo: 11-29 punti
R89.1	Risultati anormali di prelievo di campioni effettuato su altri organi, apparati e tessuti: valore ormonale anormale	U51.12	Moderata limitazione funzionale cognitiva: MMSE: 17-23 punti
R89.2	Risultati anormali di prelievo di campioni effettuato su altri organi, apparati e tessuti: valore anormale di droghe, medicinali o altre sostanze biologicamente attive	U51.20	Grave limitazione funzionale cognitiva: Indice di Barthel allargato: 0-15 punti
R89.3	Risultati anormali di prelievo di campioni effettuato su altri organi, apparati e tessuti: valore anormale di sostanze ad uso principalmente non medico	U51.21	Grave limitazione funzionale cognitiva: FIM cognitivo: 5-10 punti
R89.4	Risultati anormali di prelievo di campioni effettuato su altri organi, apparati e tessuti: Risultati immunologici anormali	U51.22	Grave limitazione funzionale cognitiva: MMSE: 0-16 punti
R89.5	Risultati anormali di prelievo di campioni effettuato su altri organi, apparati e tessuti: Risultati microbiologici anormali	U55.10	Iscrizione in lista per trapianto cardiaco: Senza grado di priorità U [urgency] o HU [high urgency]
R89.6	Risultati anormali di prelievo di campioni effettuato su altri organi, apparati e tessuti: Risultati citologici anormali	U55.11	Iscrizione in lista per trapianto cardiaco: Con grado di priorità U [urgency]
R89.7	Risultati anormali di prelievo di campioni effettuato su altri organi, apparati e tessuti: risultati istologici anormali	U55.12	Iscrizione in lista per trapianto cardiaco: Con grado di priorità HU [high urgency]
R89.8	Risultati anormali di prelievo di campioni effettuato su altri organi, apparati e tessuti: altri risultati anormali	U55.20	Iscrizione in lista per trapianto polmonare: Senza grado di priorità U [urgency] o HU [high urgency]
R89.9	Risultati anormali di prelievo di campioni effettuato su altri organi, apparati e tessuti: risultato anormale non precisato	U55.21	Iscrizione in lista per trapianto polmonare: Con grado di priorità U [urgency]
R93.8	Risultati anormali di diagnostica per immagini di altre parti del corpo specificate	U55.22	Iscrizione in lista per trapianto polmonare: Con grado di priorità HU [high urgency]
R96.1	Morte che si verifica a meno di 24 ore dall'insorgenza di sintomi, non altrimenti spiegata	U55.30	Iscrizione in lista per trapianto cuore-polmone: Senza grado di priorità U [urgency] o HU [high urgency]
R98	Morte senza assistenza	U55.31	Iscrizione in lista per trapianto cuore-polmone: Con grado di priorità U [urgency]
R99	Altre cause di mortalità mal definite o non specificate	U55.32	Iscrizione in lista per trapianto cuore-polmone: Con grado di priorità HU [high urgency]
U05.0	Codice non attribuito U05.0	U69.10	Malattia classificata altrove, della quale si sospetta che sia insorta in seguito a un intervento di chirurgia estetica non indicato sotto il profilo medico, a un tatuaggio o a un piercing
U05.1	Codice non attribuito U05.1	U99.0	Codice non attribuito U99.0
U05.2	Codice non attribuito U05.2	U99.1	Codice non attribuito U99.1
U05.3	Codice non attribuito U05.3	U99.2	Codice non attribuito U99.2
U05.4	Codice non attribuito U05.4	U99.3	Codice non attribuito U99.3
U05.5	Codice non attribuito U05.5	U99.4	Codice non attribuito U99.4
U05.6	Codice non attribuito U05.6	U99.5	Codice non attribuito U99.5
U05.7	Codice non attribuito U05.7	U99.6	Codice non attribuito U99.6
U05.8	Codice non attribuito U05.8	U99.7	Codice non attribuito U99.7
U05.9	Codice non attribuito U05.9	U99.8	Codice non attribuito U99.8
U50.00	Assente o minima limitazione funzionale motoria: Indice di Barthel: 100 punti	U99.9	Codice non attribuito U99.9
U50.01	Assente o minima limitazione funzionale motoria: FIM motorio: 85-91 punti	Z00.0	Visita medica generale
U50.10	Lieve limitazione funzionale motoria: Indice di Barthel: 80-95 punti	Z00.1	Visita medica pediatrica di routine
U50.11	Lieve limitazione funzionale motoria: FIM motorio: 69-84 punti	Z00.2	Visita medica per periodo di rapido sviluppo nell'infanzia
U50.20	Moderata limitazione funzionale motoria: Indice di Barthel: 60-75 punti	Z00.3	Visita medica di adolescente durante l'accrescimento puberale
		Z00.4	Esame psichiatrico generale non classificato altrove
		Z00.5	Esami di potenziale donatore di organi e tessuti
		Z00.6	Esami di comparazione e di controllo nell'ambito di un programma di ricerche cliniche
		Z00.8	Altre visite mediche generali
		Z01.0	Esame dell'occhio e della vista
		Z01.1	Esame dell'orecchio e dell'udito
		Z01.2	Visita odontoiatrica
		Z01.3	Determinazione della pressione arteriosa

Z01.5	Test cutanei diagnostici e di sensibilizzazione	Z20.6	Contatto con ed esposizione al virus dell'immunodeficienza umana [HIV]
Z01.6	Esame radiologico non classificato altrove	Z20.7	Contatto con ed esposizione a pediculosi o acariasi e altre infestazioni
Z01.7	Esame di laboratorio	Z20.8	Contatto con ed esposizione ad altre malattie trasmissibili
Z01.88	Altre visite specialistiche specificate	Z20.9	Contatto con ed esposizione a malattie trasmissibili non specificate
Z01.9	Visita specialistica non specificata	Z22.0	Portatore di febbre tifoide
Z02	Visite mediche e ricorso ai servizi sanitari per scopi amministrativi	Z22.1	Portatore di altre infezioni intestinali
Z03.6	Osservazione per sospetto di ingestione di sostanze tossiche	Z22.2	Portatore di difterite
Z03.8	Osservazione per sospetto di altre malattie o condizioni	Z22.3	Portatore di altre infezioni batteriche
Z03.9	Osservazione per sospetto di malattia o condizione non specificata	Z22.4	Portatore di infezioni a predominante trasmissione sessuale
Z04.8	Esame ed osservazione per altre ragioni	Z22.8	Portatore di altre malattie infettive
Z04.9	Esame ed osservazione per ragioni non specificate	Z22.9	Portatore di malattia infettiva non specificata
Z08.0	Visita medica di controllo dopo intervento chirurgico per tumore maligno	Z23.0	Necessità di vaccinazione solo contro il colera
Z08.1	Visita medica di controllo dopo radioterapia per tumore maligno	Z23.1	Necessità di vaccinazione solo contro il tifo e il paratifo(TAB)
Z08.2	Visita medica di controllo dopo chemioterapia per tumore maligno	Z23.2	Necessità di vaccinazione contro la tubercolosi (BCG)
Z08.7	Visita medica di controllo dopo trattamento combinato per tumore maligno	Z23.3	Necessità di vaccinazione contro la peste
Z08.8	Visita medica di controllo dopo altro trattamento per tumore maligno	Z23.4	Necessità di vaccinazione contro la tularemia
Z08.9	Visita medica di controllo dopo trattamento non specificato per tumore maligno	Z23.5	Necessità di vaccinazione solo contro il tetano
Z09.0	Visita medica di controllo dopo intervento chirurgico per altre condizioni morbose	Z23.6	Necessità di vaccinazione solo contro la difterite
Z09.1	Visita medica di controllo dopo radioterapia per altre condizioni morbose	Z23.7	Necessità di vaccinazione solo contro la pertosse
Z09.2	Visita medica di controllo dopo chemioterapia per altre condizioni morbose	Z23.8	Necessità di vaccinazione contro altra singola malattia batterica
Z09.3	Visita medica di controllo dopo psicoterapia	Z24.0	Necessità di vaccinazione contro la poliomielite
Z09.4	Visita medica di controllo dopo trattamento di frattura	Z24.1	Necessità di vaccinazione contro l'encefalite virale trasmessa da antropodi
Z09.7	Visita medica di controllo dopo trattamento combinato per altre condizioni morbose	Z24.2	Necessità di vaccinazione contro la rabbia
Z09.80	Visita medica di controllo dopo trapianto d'organo	Z24.3	Necessità di vaccinazione contro la febbre gialla
Z09.88	Visita medica di controllo dopo altro trattamento per altre condizioni morbose	Z24.4	Necessità di vaccinazione solo contro il morbillo
Z09.9	Visita medica di controllo dopo trattamento, non specificato, per altre condizioni morbose	Z24.5	Necessità di vaccinazione solo contro la rosolia
Z10	Check-up sanitario generale, di routine, di sottopopolazione definita	Z24.6	Necessità di vaccinazione contro l'epatite virale
Z11	Esami speciali di screening per malattie infettive e parassitarie	Z25.0	Necessità di vaccinazione solo contro la parotite
Z12.0	Esame speciale di screening per tumore gastrico	Z25.1	Necessità di vaccinazione contro l'influenza
Z12.1	Esame speciale di screening per tumore intestinale	Z25.8	Necessità di vaccinazione contro altra, specificata, singola malattia virale
Z12.2	Esame speciale di screening per tumore a carico dell'apparato respiratorio	Z26.0	Necessità di vaccinazione contro leishmaniosi
Z12.3	Esame speciale di screening per tumore della mammella	Z26.8	Necessità di vaccinazione contro altre singole malattie infettive specificate
Z12.4	Esame speciale di screening per tumore della cervice uterina	Z26.9	Necessità di vaccinazione contro malattie infettive non specificate
Z12.5	Esame speciale di screening per tumore prostatico	Z27.0	Necessità di vaccinazione contro colera, tifo[febbre tifoide] e paratifo [colera + TAB]
Z12.6	Esame speciale di screening per tumore vescicale	Z27.1	Necessità di vaccinazione combinata contro difterite, tetano e pertosse [DTP]
Z12.8	Esame speciale di screening per tumore di altre sedi	Z27.2	Necessità di vaccinazione contro difterite, tetano, pertosse, tifo e paratifo [DTP + TAB]
Z12.9	Esame speciale di screening per tumore non specificato	Z27.3	Necessità di vaccinazione contro difterite, tetano, pertosse, poliomielite [DTP + polio]
Z13.0	Esame speciale di screening per emopatie, malattie del midollo osseo e disturbi che interessano il sistema immunitario	Z27.4	Necessità di vaccinazione contro morbillo, rosolia e parotite [MPR]
Z13.1	Esame speciale di screening per diabete mellito	Z27.8	Necessità di vaccinazione miste contro altre malattie infettive
Z13.2	Esame speciale di screening per disturbi nutrizionali	Z27.9	Necessità di vaccinazione mista contro malattie infettive non specificate
Z13.4	Esame speciale di screening per certi disturbi dello sviluppo del bambino	Z28	Vaccinazione non eseguita
Z13.5	Esame speciale di screening per disturbi visivi o uditivi	Z29.0	Isolamento
Z13.6	Esame speciale di screening per disturbi cardiovascolari	Z29.1	Immunoterapia profilattica
Z13.7	Esame speciale di screening per malformazioni congenite ed anomalie cromosomiche	Z29.20	Chemioterapia profilattica locale
Z13.8	Esame speciale di screening per altre malattie e condizioni morbose specificate	Z29.21	Chemioterapia profilattica sistemica
Z13.9	Esami speciali di screening per malattie non specificate	Z29.28	Altra chemioterapia profilattica
Z20.0	Contatto con ed esposizione a malattie infettive intestinali	Z29.8	Altre misure profilattiche specificate
Z20.1	Contatto con ed esposizione alla tubercolosi	Z29.9	Misura profilattica non specificata
Z20.2	Contatto con ed esposizione a malattie infettive a predominante trasmissione sessuale	Z30.0	Consigli e informazioni generali sulla contraccezione
Z20.3	Contatto con ed esposizione alla rabbia	Z30.1	Inserzione di dispositivo contraccettivo (intrauterino)
Z20.4	Contatto con ed esposizione alla rosolia	Z30.3	Estrazione mestruale
Z20.5	Contatto con ed esposizione all'epatite virale	Z30.4	Controllo per l'uso di farmaci contraccettivi
		Z30.5	Controllo di metodi contraccettivi (intrauterini)
		Z30.8	Altre misure contraccettive
		Z30.9	Misure contraccettive non specificate
		Z31.5	Consulto genetico
		Z31.6	Consigli ed informazioni generali sulla procreazione
		Z31.8	Altre misure procreative

Z31.9	Misura procreativa non specificata	Z52.8	Donatore di altro organo o tessuto
Z33	Gravidanza come reperto casuale	Z52.9	Donatore di organo e tessuto non specificato
Z40.08	Interventi chirurgici per profilassi di fattori di rischio di neoplasie maligne: Altro	Z53	Persone che ricorrono ai servizi sanitari per atti medici specifici, non eseguiti
Z40.8	Altri interventi chirurgici di profilassi	Z54.0	Convalescenza dopo intervento chirurgico
Z40.9	Interventi chirurgici di profilassi non specificati	Z54.1	Convalescenza dopo radioterapia
Z41.8	Altre procedure per scopi diversi da quelli di recupero dello stato di salute	Z54.2	Convalescenza dopo chemioterapia
Z41.9	Procedura per scopi diversi da quelli di recupero dello stato di salute, non specificata	Z54.3	Convalescenza dopo psicoterapia
Z43.80	Controllo di toracostomia	Z54.4	Convalescenza dopo trattamento di frattura
Z43.88	Controllo di altre aperture artificiali	Z54.7	Convalescenza dopo trattamento misto
Z43.9	Controllo di apertura artificiale non specificato	Z54.8	Convalescenza dopo altri trattamenti
Z44.2	Fornitura ed adattamento di occhio artificiale	Z54.9	Convalescenza dopo trattamento non specificato
Z44.8	Fornitura ed adattamento di altri dispositivi protesici esterni	Z55	Problemi legati all'alfabetizzazione ed all'educazione
Z44.9	Fornitura ed adattamento di protesi esterna non specificata	Z56	Problemi legati al lavoro o alla disoccupazione
Z45.1	Adattamento e manutenzione di pompa di infusione	Z57	Esposizione professionale a fattori di rischio
Z45.20	Adattamento e manutenzione di sistema di cateterismo vascolare a permanenza impiantato chirurgicamente	Z58	Problemi legati ad ambiente fisico
Z45.29	Adattamento e manutenzione di altro e non specificato accesso vascolare	Z59	Problemi legati all'abitazione e alle condizioni economiche
Z45.3	Adattamento e manutenzione di apparecchio acustico	Z60	Problemi legati all'ambiente sociale
Z45.80	Adattamento e manutenzione di neurostimolatore	Z61	Problemi legati ad un evento negativo della vita durante l'infanzia
Z45.81	Verifica dei parametri funzionali di stimolatore diaframmatico	Z62	Altri problemi connessi all'educazione del bambino
Z45.82	Verifica dei parametri funzionali di pompa per infusione di medicamenti	Z63	Altri problemi connessi alla cerchia relazionale ristretta, compreso l'ambiente familiare
Z45.83	Adattamento e manutenzione di sistema di circolazione assistita	Z64.8	Altri problemi correlati a talune circostanze psicosociali
Z45.84	Adattamento e manutenzione di stent bronchiale	Z65	Problemi legati ad altre situazioni psicosociali
Z45.85	Adattamento e manutenzione di stent tracheale	Z70	Consigli connessi all'atteggiamento, comportamento e orientamento in materia di sessualità
Z45.88	Adattamento e manutenzione di altri dispositivi protesici interni	Z71	Persone che ricorrono ai servizi sanitari per altri consigli o avvisi non classificati altrove
Z45.9	Adattamento e manutenzione di dispositivo protesico interno non specificato	Z72.0	Problemi legati a: Consumo di alcol, tabacco, farmaci o stupefacenti
Z46.0	Fornitura ed adattamento di occhiali e lenti a contatto	Z72.8	Altri problemi connessi allo stile di vita
Z46.1	Fornitura ed adattamento di apparecchio acustico	Z72.9	Problema, non specificato, correlato allo stile di vita
Z46.2	Fornitura ed adattamento di dispositivi relativi al sistema nervoso e agli organi di senso	Z73	Problemi connessi a difficoltà di orientamento del proprio modo di vita
Z46.3	Fornitura ed adattamento di protesi dentaria	Z74.0	Problemi legati a: Necessità di assistenza per menomazione motoria
Z46.4	Fornitura ed adattamento di dispositivo ortodontico	Z74.1	Problemi legati a: Necessità di assistenza personale
Z46.8	Fornitura ed adattamento di altri dispositivi specificati	Z74.2	Problemi legati a: Necessità di assistenza domiciliare, senza alcun membro della famiglia in grado di prestare assistenza
Z46.9	Fornitura e adattamento di dispositivo medico o apparecchio ausiliario non specificato	Z74.3	Problemi legati a: Necessità di controllo continuo
Z48.0	Controllo di suture e bendaggi chirurgici	Z74.8	Altri problemi connessi a dipendenza da persona che presta le cure
Z48.8	Follow-up di altri specificati trattamenti chirurgici	Z74.9	Problemi, non specificati, connessi a dipendenza da persona che presta le cure
Z48.9	Follow-up di trattamenti chirurgici non specificati	Z75.2	Altro periodo di attesa per analisi e trattamenti
Z50.0	Riabilitazione cardiaca	Z75.60	Iscrizione in lista per trapianto d'organo senza grado di priorità HU (high urgency): rene
Z50.1	Altra terapia fisica	Z75.64	Iscrizione in lista per trapianto d'organo senza grado di priorità HU (high urgency): rene-pancreas
Z50.2	Terapia per la disintossicazione dall'alcol	Z75.65	Iscrizione in lista per trapianto d'organo senza grado di priorità HU (high urgency): pancreas
Z50.3	Terapia per la disintossicazione da droghe e farmaci	Z75.66	Iscrizione in lista per trapianto d'organo senza grado di priorità HU (high urgency): intestino tenue
Z50.4	Psicoterapia non classificata altrove	Z75.67	Iscrizione in lista per trapianto d'organo senza grado di priorità HU (high urgency): fegato
Z50.5	Terapia del linguaggio	Z75.68	Iscrizione in lista per trapianto d'organo senza grado di priorità HU (high urgency): altri organi
Z50.6	Trattamento riabilitativo ortottico	Z75.69	Iscrizione in lista per trapianto d'organo senza grado di priorità HU (high urgency): non specificati organi
Z50.7	Ergoterapia e rieducazione professionale non classificate altrove	Z75.70	Iscrizione in lista per trapianto d'organo con grado di priorità HU (high urgency): rene
Z50.8	Trattamenti implicanti l'uso di altre tecniche riabilitative	Z75.74	Iscrizione in lista per trapianto d'organo con grado di priorità HU (high urgency): rene-pancreas
Z50.9	Misure riabilitative non specificate	Z75.75	Iscrizione in lista per trapianto d'organo con grado di priorità HU (high urgency): pancreas
Z51.3	Trasfusione di sangue (senza indicazione della diagnosi)	Z75.76	Iscrizione in lista per trapianto d'organo con grado di priorità HU (high urgency): intestino tenue
Z51.4	Cure preparatorie a trattamento successivo non classificate altrove	Z75.77	Iscrizione in lista per trapianto d'organo con grado di priorità HU (high urgency): fegato
Z51.5	Cure palliative	Z75.78	Iscrizione in lista per trapianto d'organo con grado di priorità HU (high urgency): altri organi
Z51.6	Desensibilizzazione ad allergeni		
Z51.81	Aferesi		
Z51.83	Sostituzione di oppiacei		
Z51.88	Altro trattamento medico specificato		
Z51.9	Altri trattamenti medici non specificati		
Z52.00	Donatore di sangue intero		
Z52.01	Donatore di cellule staminali		
Z52.08	Donatore di altre componenti del sangue		
Z52.3	Donatore di midollo spinale		
Z52.4	Donatore di rene		
Z52.5	Donatore di cornea		
Z52.6	Donatore di fegato		
Z52.7	Donatore di cuore		

Z75.79	Iscrizione in lista per trapianto d'organo con grado di priorità HU (high urgency): non specificati organi	Z88.3	Allergia ad altri agenti antinfettivi nell'anamnesi personale
Z75.8	Altri problemi connessi a servizi sanitari e altre forme di assistenza sanitaria	Z88.4	Allergia ad anestetici nell'anamnesi personale
Z75.9	Problemi, non specificati, connessi a servizi sanitari e altre forme di assistenza sanitaria	Z88.5	Allergia ai narcotici nell'anamnesi personale
Z76.0	Richiesta di ripetizione di prescrizione	Z88.6	Allergia ad agente analgesico nell'anamnesi personale
Z76.1	Controllo medico ed assistenza medica a trovato	Z88.7	Allergia a siero e vaccino nell'anamnesi personale
Z76.2	Controllo medico ed assistenza medica ad altro bambino o lattante in buona salute	Z88.8	Allergia ad altri farmaci, medicinali e sostanze biologiche nell'anamnesi personale
Z76.3	Persona sana che accompagna un ammalato	Z88.9	Allergia a farmaci, medicinali e sostanze biologiche non specificate nell'anamnesi personale di
Z76.4	Altro residente di istituto di cura	Z89.0	Perdita di dito(a) della mano, [compreso il pollice], unilaterale
Z76.8	Persone che ricorrono ai servizi sanitari in altre circostanze specificate	Z89.1	Perdita della mano e del polso
Z76.9	Persona che ricorre ai servizi sanitari in circostanze non specificate	Z89.2	Perdita del braccio, al di sopra del polso
Z80.0	Tumore maligno dell'apparato digerente nell'anamnesi familiare	Z89.3	Perdita di entrambi gli arti superiori [qualsiasi livello]
Z80.1	Tumore maligno della trachea, dei bronchi e del polmone nell'anamnesi familiare	Z89.4	Perdita del piede e della caviglia
Z80.2	Tumore maligno di altri organi dell'apparato respiratorio nell'anamnesi familiare	Z89.5	Perdita di una gamba sotto il ginocchio
Z80.5	Tumore maligno delle vie urinarie nell'anamnesi familiare	Z89.6	Perdita di una gamba, sopra il ginocchio
Z80.6	Leucemia nell'anamnesi familiare	Z89.7	Perdita di entrambi gli arti inferiori a qualsiasi livello, eccetto solo dita
Z80.7	Tumore maligno degli organi linfatici ed emopoietici nell'anamnesi familiare	Z89.8	Perdita di arti superiori ed inferiori [a qualsiasi livello]
Z80.8	Tumore maligno di altri organi o apparati nell'anamnesi familiare	Z89.9	Perdita di un arto non specificato
Z80.9	Tumore maligno non specificato nell'anamnesi familiare	Z90.0	Perdita di parte della testa e del collo
Z81	Disturbi psichici e comportamentali nell'anamnesi familiare	Z90.4	Perdita di parte del tratto digerente
Z82	Disabilità e malattie croniche invalidanti nell'anamnesi familiare	Z90.6	Perdita di altri organi delle vie urinarie
Z83.1	Altre malattie infettive e parassitarie nell'anamnesi familiare	Z90.7	Perdita degli organi genitali
Z83.2	Malattie del sangue e degli organi ematopoietici ed alcuni disturbi del sistema immunitario nell'anamnesi familiare	Z90.8	Perdita di altri organi
Z83.3	Diabete mellito nell'anamnesi familiare	Z91.0	Allergia, non legata a farmaci e sostanze biologiche nell'anamnesi personale
Z83.4	Altre malattie endocrine, nutrizionali e metaboliche nell'anamnesi familiare	Z91.1	Scarsa ottemperanza a terapia o regime medico nell'anamnesi personale
Z83.5	Disturbi visivi e uditivi nell'anamnesi familiare	Z91.8	Altro fattore di rischio specificato nell'anamnesi personale non classificato altrove
Z83.6	Malattie dell'apparato respiratorio nell'anamnesi familiare	Z92.1	Uso prolungato (in atto) di anticoagulanti nell'anamnesi personale
Z83.7	Malattie dell'apparato digerente nell'anamnesi familiare	Z92.2	Uso prolungato (in atto) di altri farmaci nell'anamnesi personale
Z84.0	Malattie della cute e del tessuto sottocutaneo nell'anamnesi familiare	Z92.3	Irradiazione nell'anamnesi personale
Z84.1	Malattie del rene e dell'uretere nell'anamnesi familiare	Z92.4	Intervento chirurgico importante non classificato altrove nell'anamnesi personale
Z84.2	Malattie dell'apparato genitourinario nell'anamnesi familiare	Z92.6	Chemioterapia per malattie neoplastiche nell'anamnesi personale
Z84.3	Consanguineità nell'anamnesi familiare	Z92.8	Altro trattamento medico nell'anamnesi personale
Z84.8	Altre condizioni morbose specificate nell'anamnesi familiare	Z92.9	Trattamento medico non specificato nell'anamnesi personale
Z86.0	Altri tumori nell'anamnesi personale	Z93.0	Presenza di tracheostomia
Z86.1	Malattia infettiva o parassitaria nell'anamnesi personale	Z93.1	Presenza di gastrostomia
Z86.2	Malattie del sangue e degli organi ematopoietici ed alcuni disturbi del sistema immunitario nell'anamnesi personale	Z93.2	Presenza di ileostomia
Z86.3	Malattie endocrine, nutrizionali e metaboliche nell'anamnesi personale	Z93.3	Presenza di colostomia
Z86.4	Abuso di sostanze psicoattive nell'anamnesi personale	Z93.4	Presenza di altre aperture corporee artificiali del tratto digerente
Z86.5	Altri disturbi psichici e comportamentali nell'anamnesi personale	Z93.5	Presenza di cistostomia
Z86.6	Disturbi del sistema nervoso centrale e degli organi di senso nell'anamnesi personale	Z93.6	Presenza di aperture corporee artificiali delle vie urinarie
Z86.7	Malattie dell'apparato circolatorio nell'anamnesi personale	Z93.80	Presenza di toracostomia
Z87.0	Malattie dell'apparato respiratorio nell'anamnesi personale	Z93.88	Presenza di altre aperture corporee artificiali
Z87.1	Malattie dell'apparato digerente nell'anamnesi personale	Z93.9	Presenza di apertura corporea artificiale non specificata
Z87.2	Malattie della cute e del tessuto sottocutaneo nell'anamnesi personale	Z94.9	Stato dopo trapianto di organo o tessuto non specificato
Z87.3	Malattie dell'apparato muscoloscheletrico e del tessuto connettivo nell'anamnesi personale	Z95.1	Portatore di bypass aortocoronarico
Z87.4	Malattie dell'apparato genitourinario nell'anamnesi personale	Z95.5	Portatore di impianto od innesto di angioplastica coronarica
Z87.5	Complicazioni della gravidanza, del parto e del puerperio nell'anamnesi personale	Z96.2	Portatore di impianto otologico e acustico
Z87.6	Disturbi che hanno origine nel periodo perinatale nell'anamnesi personale	Z96.3	Portatore di laringe artificiale
Z87.7	Malformazioni congenite ed anomalie cromosomiche nell'anamnesi personale	Z96.4	Portatore di impianti endocrini
Z87.8	Altre condizioni morbose specificate nell'anamnesi personale	Z96.5	Portatore di impianti mandibolari e di radici dentarie
Z88.0	Allergia alla penicillina nell'anamnesi personale	Z96.7	Portatore di altri impianti ossei e tendinei
Z88.1	Allergia ad altri antibiotici nell'anamnesi personale	Z96.80	Portatore di stent bronchiale
Z88.2	Allergia ai sulfamidici nell'anamnesi personale	Z96.81	Portatore di stent tracheale
		Z96.88	Portatore di altri impianti funzionali specificati
		Z97.8	Portatore di altri sussidi specificati
		Z98.0	Portatore di bypass o anastomosi intestinale
		Z98.1	Artrodesi
		Z98.2	Presenza di dispositivo di drenaggio del liquor
		Z98.8	Altre stati post-chirurgici
		Z99.0	Dipendenza da aspiratore
		Z99.1	Dipendenza da respiratore
		Z99.2	Dipendenza da dialisi renale

Z99.3	Dipendenza da sedia a rotelle	Z99.9	Langz Abhäng nnbez unterstütz App/med Gerät od Hilfsmitteln
Z99.8	Dipendenza da altra macchina o altro apparecchio ausiliario		

ADRG Z01 Procedure OR per altre condizioni che impongono il ricorso a servizi sanitari

Procedura operatoria

DRG Z01Z Procedure OR per altre condizioni che impongono il ricorso a servizi sanitari

ADRG Z02 Donazione di fegato (donazione da vivente)

Diagnosi principale nella tabella Z02-1 e Procedura nella tabella Z02-2

DRG Z02Z Donazione di fegato (donazione da vivente)

Diagnosi principale Z02-1

Z52.6 Donatore di fegato

Procedura Z02-2

50.3x.00↔	Lobectomia del fegato NAC	50.3x.11↔	Lobectomia, emiepatectomia, resezione di più segmenti epatici, per trapianto da vivente
50.3x.01↔	Lobectomia, emiepatectomia, resezione di più segmenti epatici, eccetto che per trapianto	50.3x.18↔	Altra o NAS resezione anatomica del fegato, per trapianto
50.3x.08↔	Resezione segmentale, altra o NAS resezione anatomica del fegato, eccetto che per trapianto		

ADRG Z03 Donazione di rene (donazione da vivente)

Diagnosi principale nella tabella Z03-1 e Procedura nella tabella Z03-2

DRG Z03Z Donazione di rene (donazione da vivente)

Diagnosi principale Z03-1

Z52.4 Donatore di rene

Procedura Z03-2

55.51.00↔	Nefroureterectomia NAC	55.51.02↔	Nefrectomia per trapianto, da donatore vivente
55.51.01↔	Nefroureterectomia, eccetto che per trapianto	55.51.99↔	Nefroureterectomia, altro

ADRG Z43 Prelievo di midollo osseo per donazione autologa o allogenica

Procedura nella tabella Z43-1

DRG Z43Z Prelievo di midollo osseo per donazione autologa o allogenica

Procedura Z43-1

41.91.00‡↔ Prelievo di midollo osseo da donatore per trapianto allogenico e autologo



ADRG Z64**Altri fattori che influenzano lo stato di salute e trattamento ulteriore dopo conclusione del trattamento**

Diagnosi principale nella tabella Z64-1

DRG Z64Z**Altri fattori che influenzano lo stato di salute e trattamento ulteriore dopo conclusione del trattamento****Diagnosi Z64-1**

E34.4	Gigantismo costituzionale	Z08.9	Visita medica di controllo dopo trattamento non specificato per tumore maligno
Q92.0	Trisomia completa, non disgiunzione meiotica	Z09.0	Visita medica di controllo dopo intervento chirurgico per altre condizioni morbose
Q92.1	Trisomia completa, mosaicismo (non disgiunzione mitotica)	Z09.1	Visita medica di controllo dopo radioterapia per altre condizioni morbose
Q92.2	Trisomia parziale maggiore	Z09.2	Visita medica di controllo dopo chemioterapia per altre condizioni morbose
Q92.3	Trisomia parziale minore	Z09.3	Visita medica di controllo dopo psicoterapia
Q92.4	Duplicazioni visibili solo in prometafase	Z09.4	Visita medica di controllo dopo trattamento di frattura
Q92.5	Duplicazioni con altri riassetamenti complessi	Z09.7	Visita medica di controllo dopo trattamento combinato per altre condizioni morbose
Q92.6	Cromosomi marcatori soprannumerari	Z09.80	Visita medica di controllo dopo trapianto d'organo
Q92.7	Triploidia e poliploidia	Z09.88	Visita medica di controllo dopo altro trattamento per altre condizioni morbose
Q92.8	Altre trisomie specificate e trisomie parziali di autosomi	Z09.9	Visita medica di controllo dopo trattamento, non specificato, per altre condizioni morbose
Q92.9	Trisomia e trisomia parziale di autosomi non specificate	Z10	Check-up sanitario generale, di routine, di sottopopolazione definita
Q95.0	Traslocazione bilanciata ed inserzione in individuo normale	Z11	Esami speciali di screening per malattie infettive e parassitarie
Q95.1	Inversione cromosomica in individuo normale	Z12.0	Esame speciale di screening per tumore gastrico
Q95.2	Riarrangiamento autosomico bilanciato in individuo non normale	Z12.1	Esame speciale di screening per tumore intestinale
Q95.3	Riarrangiamento bilanciato cromosoma sessuale/autosoma in individuo non normale	Z12.2	Esame speciale di screening per tumore a carico dell'apparato respiratorio
Q95.4	Individui con marcatore per eterocromatina	Z12.3	Esame speciale di screening per tumore della mammella
Q95.5	Individui con siti fragili autosomici	Z12.4	Esame speciale di screening per tumore della cervice uterina
Q95.8	Altri riarrangiamenti bilanciati e marcatori strutturali	Z12.5	Esame speciale di screening per tumore prostatico
Q95.9	Riarrangiamento bilanciato e marcatore strutturale non specificato	Z12.6	Esame speciale di screening per tumore vescicale
R26.3	Immobilità	Z12.8	Esame speciale di screening per tumore di altre sedi
R45.2	Tristezza	Z12.9	Esame speciale di screening per tumore non specificato
R45.3	Demoralizzazione ed apatia	Z13.0	Esame speciale di screening per emopatie, malattie del midollo osseo e disturbi che interessano il sistema immunitario
R45.5	Ostilità	Z13.1	Esame speciale di screening per diabete mellito
R45.6	Violenza fisica	Z13.2	Esame speciale di screening per disturbi nutrizionali
R45.8	Altri sintomi e segni che interessano lo stato emotivo	Z13.4	Esame speciale di screening per certi disturbi dello sviluppo del bambino
R46.0	Scarsa igiene personale	Z13.5	Esame speciale di screening per disturbi visivi o uditivi
R46.1	Apparenza di persona bizzarra	Z13.6	Esame speciale di screening per disturbi cardiovascolari
R46.2	Comportamento strano ed incomprensibile	Z13.7	Esame speciale di screening per malformazioni congenite ed anomalie cromosomiche
R46.3	Iperattività	Z13.8	Esame speciale di screening per altre malattie e condizioni morbose specificate
R46.4	Reattività lenta o scarsa	Z13.9	Esami speciali di screening per malattie non specificate
R46.5	Carattere sospettoso od evasivo	Z20.0	Contatto con ed esposizione a malattie infettive intestinali
R46.6	Ansia e preoccupazione eccessivi di fronte ad eventi stressanti	Z20.1	Contatto con ed esposizione alla tubercolosi
R46.7	Inusuale grado di loquacità e circostanzialità che nascondono il motivo del consulto e del contatto	Z20.2	Contatto con ed esposizione a malattie infettive a predominante trasmissione sessuale
R46.8	Altri sintomi e segni che interessano l'aspetto e il comportamento	Z20.3	Contatto con ed esposizione alla rabbia
Z01.0	Esame dell'occhio e della vista	Z20.4	Contatto con ed esposizione alla rosolia
Z01.1	Esame dell'orecchio e dell'udito	Z20.5	Contatto con ed esposizione all'epatite virale
Z01.2	Visita odontoiatrica	Z20.6	Contatto con ed esposizione al virus dell'immunodeficienza umana [HIV]
Z01.3	Determinazione della pressione arteriosa	Z20.7	Contatto con ed esposizione a pediculosi o acariasi e altre infestazioni
Z01.5	Test cutanei diagnostici e di sensibilizzazione	Z20.8	Contatto con ed esposizione ad altre malattie trasmissibili
Z01.88	Altre visite specialistiche specificate	Z20.9	Contatto con ed esposizione a malattie trasmissibili non specificate
Z02	Visite mediche e ricorso ai servizi sanitari per scopi amministrativi	Z22.0	Portatore di febbre tifoide
Z03.6	Osservazione per sospetto di ingestione di sostanze tossiche	Z22.1	Portatore di altre infezioni intestinali
Z03.8	Osservazione per sospetto di altre malattie o condizioni	Z22.2	Portatore di difterite
Z03.9	Osservazione per sospetto di malattia o condizione non specificata	Z22.3	Portatore di altre infezioni batteriche
Z04.8	Esame ed osservazione per altre ragioni		
Z08.0	Visita medica di controllo dopo intervento chirurgico per tumore maligno		
Z08.1	Visita medica di controllo dopo radioterapia per tumore maligno		
Z08.2	Visita medica di controllo dopo chemioterapia per tumore maligno		
Z08.7	Visita medica di controllo dopo trattamento combinato per tumore maligno		
Z08.8	Visita medica di controllo dopo altro trattamento per tumore maligno		

Z22.4	Portatore di infezioni a predominante trasmissione sessuale	Z43.9	Controllo di apertura artificiale non specificato
Z22.8	Portatore di altre malattie infettive	Z44.2	Fornitura ed adattamento di occhio artificiale
Z22.9	Portatore di malattia infettiva non specificata	Z45.1	Adattamento e manutenzione di pompa di infusione
Z23.0	Necessità di vaccinazione solo contro il colera	Z45.20	Adattamento e manutenzione di sistema di cateterismo vascolare a permanenza impiantato chirurgicamente
Z23.1	Necessità di vaccinazione solo contro il tifo e il paratifo (TAB)	Z45.29	Adattamento e manutenzione di altro e non specificato accesso vascolare
Z23.2	Necessità di vaccinazione contro la tubercolosi (BCG)	Z45.3	Adattamento e manutenzione di apparecchio acustico
Z23.3	Necessità di vaccinazione contro la peste	Z45.80	Adattamento e manutenzione di neurostimolatore
Z23.4	Necessità di vaccinazione contro la tularemia	Z45.81	Verifica dei parametri funzionali di stimolatore diaframmatico
Z23.5	Necessità di vaccinazione solo contro il tetano	Z45.82	Verifica dei parametri funzionali di pompa per infusione di medicinali
Z23.6	Necessità di vaccinazione solo contro la difterite	Z45.83	Adattamento e manutenzione di sistema di circolazione assistita
Z23.7	Necessità di vaccinazione solo contro la pertosse	Z45.84	Adattamento e manutenzione di stent bronchiale
Z23.8	Necessità di vaccinazione contro altra singola malattia batterica	Z45.85	Adattamento e manutenzione di stent tracheale
Z24.0	Necessità di vaccinazione contro la poliomielite	Z45.88	Adattamento e manutenzione di altri dispositivi protesici interni
Z24.1	Necessità di vaccinazione contro l'encefalite virale trasmessa da antropodi	Z45.9	adattamento e manutenzione di dispositivo protesico interno non specificato
Z24.2	Necessità di vaccinazione contro la rabbia	Z46.0	Fornitura ed adattamento di occhiali e lenti a contatto
Z24.3	Necessità di vaccinazione contro la febbre gialla	Z46.1	Fornitura ed adattamento di apparecchio acustico
Z24.4	Necessità di vaccinazione solo contro il morbillo	Z46.2	Fornitura ed adattamento di dispositivi relativi al sistema nervoso e agli organi di senso
Z24.5	Necessità di vaccinazione solo contro la rosolia	Z46.3	Fornitura ed adattamento di protesi dentaria
Z24.6	Necessità di vaccinazione contro l'epatite virale	Z46.4	Fornitura ed adattamento di dispositivo ortodontico
Z25.0	Necessità di vaccinazione solo contro la parotite	Z46.8	Fornitura ed adattamento di altri dispositivi specificati
Z25.1	Necessità di vaccinazione contro l'influenza	Z46.9	Fornitura ed adattamento di dispositivo medico o apparecchio ausiliario non specificato
Z25.8	Necessità di vaccinazione contro altra, specificata, singola malattia virale	Z48.0	Controllo di suture e bendaggi chirurgici
Z26.0	Necessità di vaccinazione contro leishmaniosi	Z51.6	Desensibilizzazione ad allergeni
Z26.8	Necessità di vaccinazione contro altre singole malattie infettive specificate	Z52.01	Donatore di cellule staminali
Z26.9	Necessità di vaccinazione contro malattie infettive non specificate	Z52.08	Donatore di altre componenti del sangue
Z27.0	Necessità di vaccinazione contro colera, tifo[febbre tifoide] e paratifo [colera + TAB]	Z52.3	Donatore di midollo spinale
Z27.1	Necessità di vaccinazione combinata contro difterite, tetano e pertosse [DTP]	Z52.4	Donatore di rene
Z27.2	Necessità di vaccinazione contro difterite, tetano, pertosse, tifo e paratifo [DTP + TAB]	Z52.5	Donatore di cornea
Z27.3	Necessità di vaccinazione contro difterite, tetano, pertosse, poliomielite [DTP + polio]	Z52.6	Donatore di fegato
Z27.4	Necessità di vaccinazione contro morbillo, rosolia e parotite [MPR]	Z52.7	Donatore di cuore
Z27.8	Necessità di vaccinazione miste contro altre malattie infettive	Z52.8	Donatore di altro organo o tessuto
Z27.9	Necessità di vaccinazione mista contro malattie infettive non specificate	Z52.9	Donatore di organo e tessuto non specificato
Z28	Vaccinazione non eseguita	Z53	Persone che ricorrono ai servizi sanitari per atti medici specifici, non eseguiti
Z29.0	Isolamento	Z65	Problemi legati ad altre situazioni psicosociali
Z29.1	Immunoterapia profilattica	Z71	Persone che ricorrono ai servizi sanitari per altri consigli o avvisi non classificati altrove
Z29.20	Chemioterapia profilattica locale	Z72.8	Altri problemi connessi allo stile di vita
Z29.21	Chemioterapia profilattica sistemica	Z72.9	Problema, non specificato, correlato allo stile di vita
Z29.28	Altra chemioterapia profilattica	Z73	Problemi connessi a difficoltà di orientamento del proprio modo di vita
Z29.8	Altre misure profilattiche specificate	Z74.0	Problemi legati a: Necessità di assistenza per menomazione motoria
Z29.9	Misura profilattica non specificata	Z74.1	Problemi legati a: Necessità di assistenza personale
Z30.0	Consigli e informazioni generali sulla contraccezione	Z74.2	Problemi legati a: Necessità di assistenza domiciliare, senza alcun membro della famiglia in grado di prestare assistenza
Z30.1	Inserzione di dispositivo contraccettivo (intrauterino)	Z74.3	Problemi legati a: Necessità di controllo continuo
Z30.3	Estrazione mestruale	Z74.8	Altri problemi connessi a dipendenza da persona che presta le cure
Z30.4	Controllo per l'uso di farmaci contraccettivi	Z74.9	Problemi, non specificati, connessi a dipendenza da persona che presta le cure
Z30.5	Controllo di metodi contraccettivi (intrauterini)	Z76.0	Richiesta di ripetizione di prescrizione
Z30.8	Altre misure contraccettive	Z76.1	Controllo medico ed assistenza medica a trovato
Z30.9	Misure contraccettive non specificate	Z76.2	Controllo medico ed assistenza medica ad altro bambino o lattante in buona salute
Z31.5	Consulto genetico	Z76.4	Altro residente di istituto di cura
Z31.6	Consigli ed informazioni generali sulla procreazione	Z76.8	Persone che ricorrono ai servizi sanitari in altre circostanze specificate
Z31.8	Altre misure procreative	Z76.9	Persona che ricorre ai servizi sanitari in circostanze non specificate
Z31.9	Misura procreativa non specificata	Z80.0	Tumore maligno dell'apparato digerente nell'anamnesi familiare
Z40.08	Interventi chirurgici per profilassi di fattori di rischio di neoplasie maligne: Altro	Z80.1	Tumore maligno della trachea, dei bronchi e del polmone nell'anamnesi familiare
Z40.8	Altri interventi chirurgici di profilassi	Z80.2	Tumore maligno di altri organi dell'apparato respiratorio nell'anamnesi familiare
Z40.9	Interventi chirurgici di profilassi non specificati		
Z41.8	Altre procedure per scopi diversi da quelli di recupero dello stato di salute		
Z41.9	Procedura per scopi diversi da quelli di recupero dello stato di salute, non specificata		
Z43.80	Controllo di toracostomia		
Z43.88	Controllo di altre aperture artificiali		

Z80.5	Tumore maligno delle vie urinarie nell'anamnesi familiare	Z83.4	Altre malattie endocrine, nutrizionali e metaboliche nell'anamnesi familiare
Z80.6	Leucemia nell'anamnesi familiare	Z83.5	Disturbi visivi e uditivi nell'anamnesi familiare
Z80.7	Tumore maligno degli organi linfatici ed emopoietici nell'anamnesi familiare	Z83.6	Malattie dell'apparato respiratorio nell'anamnesi familiare
Z80.8	Tumore maligno di altri organi o apparati nell'anamnesi familiare	Z83.7	Malattie dell'apparato digerente nell'anamnesi familiare
Z80.9	Tumore maligno non specificato nell'anamnesi familiare	Z84.0	Malattie della cute e del tessuto sottocutaneo nell'anamnesi familiare
Z81	Disturbi psichici e comportamentali nell'anamnesi familiare	Z84.1	Malattie del rene e dell'uretere nell'anamnesi familiare
Z82	Disabilità e malattie croniche invalidanti nell'anamnesi familiare	Z84.2	Malattie dell'apparato genitourinario nell'anamnesi familiare
Z83.1	Altre malattie infettive e parassitarie nell'anamnesi familiare	Z84.3	Consanguineità nell'anamnesi familiare
Z83.2	Malattie del sangue e degli organi ematopoietici ed alcuni disturbi del sistema immunitario nell'anamnesi familiare	Z84.8	Altre condizioni morbose specificate nell'anamnesi familiare
Z83.3	Diabete mellito nell'anamnesi familiare		

ADRG Z65**Disturbi, sintomi, altre anomalie e trattamento ulteriore**

Diagnosi principale nella tabella Z65-1

DRG Z65Z**Disturbi, sintomi, altre anomalie e trattamento ulteriore****Diagnosi Z65-1**

G93.3	Sindrome di affaticamento post-virale	R78.5	Presenza di sostanza psicotropa nel sangue
P35.0	Sindrome della rosolia congenita	R78.6	Presenza di prodotto steroideo nel sangue
P83.3	Altro e non specificato edema del feto e del neonato	R78.7	Presenza di tasso anormale di metalli pesanti nel sangue
Q86.0	Sindrome feto-alcolica (dismorfica)	R78.8	Presenza nel sangue di altre sostanze specificate, normalmente assenti
Q86.1	Sindrome fetale da antiepilettici	R78.9	Presenza nel sangue di sostanza non specificata, normalmente assente
Q86.2	Dismorfismo da Warfarin	R79.0	Tassi ematici anormali di minerali
Q86.8	Altre sindromi malformative congenite da cause esogene conosciute	R79.8	Altri risultati anormali, specificati, di esami chimici del sangue
Q87.4	Sindrome di Marfan	R79.9	Risultato anormale di esame chimico del sangue, non specificato
Q89.4	Gemelli congiunti	R82.1	Mioglobinuria
Q89.7	Malformazioni congenite multiple non classificate altrove	R82.6	Tassi urinari anormali di sostanze principalmente non medicamentose
Q89.8	Altre malformazioni congenite specificate	R84.0	Risultati anormali di prelievo di campioni effettuato su organi delle vie respiratorie e dal torace: valore enzimatico anormale
Q89.9	Malformazione congenita non specificata	R84.1	Risultati anormali di prelievo di campioni effettuato su organi delle vie respiratorie e dal torace: valore ormonale anormale
Q99.2	Fragilità del cromosoma X	R84.2	Risultati anormali di prelievo di campioni effettuato su organi delle vie respiratorie e dal torace: valore anormale di droghe, medicinali o altre sostanze biologicamente attive
Q99.9	Anomalia cromosomica non specificata	R84.3	Risultati anormali di prelievo di campioni effettuato su organi delle vie respiratorie e dal torace: valore anormale di sostanze ad uso principalmente non medico
R18	Ascite	R84.4	Risultati anormali di prelievo di campioni effettuato su organi delle vie respiratorie e dal torace: Risultati immunologici anormali
R23.0	Cianosi	R84.5	Risultati anormali di prelievo di campioni effettuato su organi delle vie respiratorie e dal torace: Risultati microbiologici anormali
R23.1	Pallore	R84.6	Risultati anormali di prelievo di campioni effettuato su organi delle vie respiratorie e dal torace: Risultati citologici anormali
R23.2	Arrossamento	R84.7	Risultati anormali di prelievo di campioni effettuato su organi delle vie respiratorie e dal torace: risultati istologici anormali
R41.1	Amnesia anterograda	R84.8	Risultati anormali di prelievo di campioni effettuato su organi delle vie respiratorie e dal torace: altri risultati anormali
R41.2	Amnesia retrograda	R84.9	Risultati anormali di prelievo di campioni effettuato su organi delle vie respiratorie e dal torace: risultato anormale non precisato
R41.3	Altra amnesia	R87.0	Risultati anormali di prelievo di campioni effettuato su organi genitali femminili: valore enzimatico anormale
R41.8	Altri e non specificati sintomi e segni che interessano le funzioni cognitive e lo stato di coscienza	R87.1	Risultati anormali di prelievo di campioni effettuato su organi genitali femminili: valore ormonale anormale
R52.0	Dolore acuto	R87.2	Risultati anormali di prelievo di campioni effettuato su organi genitali femminili: valore anormale di droghe, medicinali o altre sostanze biologicamente attive
R52.1	Dolore cronico intrattabile		
R52.2	Altro dolore cronico		
R52.9	Dolore non specificato		
R53	Malessere ed affaticamento		
R60.0	Edema localizzato		
R60.1	Edema generalizzato		
R60.9	Edema non specificato		
R64	Cachessia		
R68.0	Ipotermia non associata a bassa temperatura ambientale		
R68.1	Sintomi non specifici tipici dell'infanzia		
R68.8	Altri sintomi e segni generali specificati		
R70.0	Aumento della velocità di eritrosedimentazione		
R70.1	Viscosità plasmatica anormale		
R74.0	Aumento, non diagnostico, delle transaminasi e della lattico deidrogenasi		
R74.8	Tassi anormali di altri enzimi sierici		
R74.9	Tasso anormale di enzimi sierici non specificati		
R78.1	Presenza di sostanza oppiacea nel sangue		
R78.2	Presenza di cocaina nel sangue		
R78.3	Presenza di allucinogeno nel sangue		
R78.4	Presenza nel sangue di altre sostanze suscettibili di dare dipendenza		

R87.3	Risultati anormali di prelievo di campioni effettuato su organi genitali femminili: valore anormale di sostanze ad uso principalmente non medico	R89.4	Risultati anormali di prelievo di campioni effettuato su altri organi, apparati e tessuti: Risultati immunologici anormali
R87.4	Risultati anormali di prelievo di campioni effettuato su organi genitali femminili: Risultati immunologici anormali	R89.5	Risultati anormali di prelievo di campioni effettuato su altri organi, apparati e tessuti: Risultati microbiologici anormali
R87.5	Risultati anormali di prelievo di campioni effettuato su organi genitali femminili: Risultati microbiologici anormali	R89.6	Risultati anormali di prelievo di campioni effettuato su altri organi, apparati e tessuti: Risultati citologici anormali
R87.7	Risultati anormali di prelievo di campioni effettuato su organi genitali femminili: risultati istologici anormali	R89.7	Risultati anormali di prelievo di campioni effettuato su altri organi, apparati e tessuti: risultati istologici anormali
R87.8	Risultati anormali di prelievo di campioni effettuato su organi genitali femminili: altri risultati anormali	R89.8	Risultati anormali di prelievo di campioni effettuato su altri organi, apparati e tessuti: altri risultati anormali
R87.9	Risultati anormali di prelievo di campioni effettuato su organi genitali femminili: risultato anormale non precisato	R89.9	Risultati anormali di prelievo di campioni effettuato su altri organi, apparati e tessuti: risultato anormale non precisato
R89.0	Risultati anormali di prelievo di campioni effettuato su altri organi, apparati e tessuti: valore enzimatico anormale	R93.8	Risultati anormali di diagnostica per immagini di altre parti del corpo specificate
R89.1	Risultati anormali di prelievo di campioni effettuato su altri organi, apparati e tessuti: valore ormonale anormale	Z48.8	Follow-up di altri specificati trattamenti chirurgici
R89.2	Risultati anormali di prelievo di campioni effettuato su altri organi, apparati e tessuti: valore anormale di droghe, medicinali o altre sostanze biologicamente attive	Z48.9	Follow-up di trattamenti chirurgici non specificati
R89.3	Risultati anormali di prelievo di campioni effettuato su altri organi, apparati e tessuti: valore anormale di sostanze ad uso principalmente non medico	Z51.4	Cure preparatorie a trattamento successivo non classificate altrove
		Z51.83	Sostituzione di oppiacei
		Z51.88	Altro trattamento medico specificato
		Z51.9	Altri trattamenti medici non specificati
		Z94.9	Stato dopo trapianto di organo o tessuto non specificato

ADRG Z66

Preparazione alla donazione da vivente

Diagnosi principale nella tabella Z66-1

DRG Z66Z

Preparazione alla donazione da vivente

Diagnosi principale Z66-1

Z00.5 Esami di potenziale donatore di organi e tessuti

Funzione

procedure OR non correlata

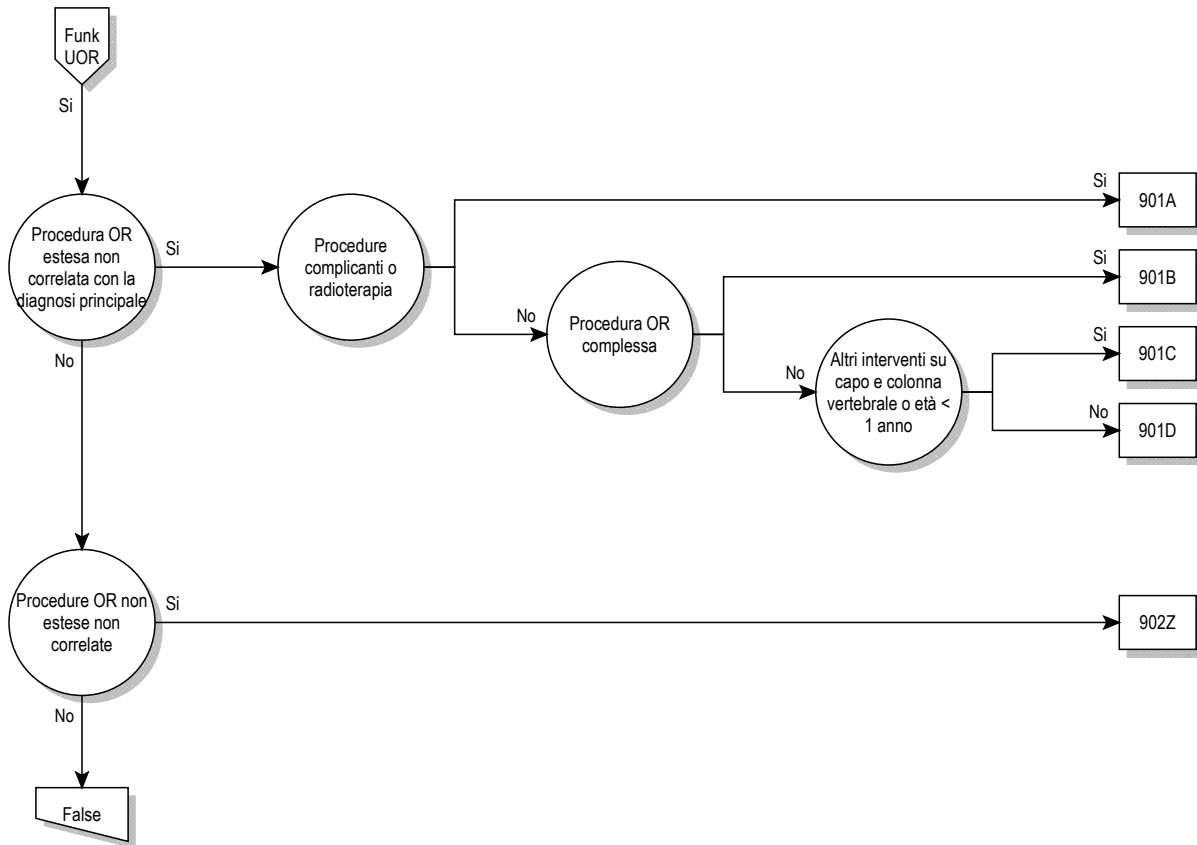

procedure OR non correlata

procedure OR non correlata

ADRG 901**Procedura OR estesa non correlata con la diagnosi principale**

Ogni Procedura operatoria eccetto Tabella 901-1 e ogni Procedura operatoria eccetto Tabella 901-2

DRG 901A**Procedura OR estesa non correlata con la diagnosi principale con procedure complicanti o radioterapia**

Procedure complicanti o Procedura nella tabella 901-2

DRG 901B**Procedura OR estesa non correlata con la diagnosi principale senza procedure complicanti, senza radioterapia, con procedura OR complessa**

Procedure OR- complesse

DRG 901C**Procedura OR estesa non correlata con la diagnosi principale senza procedure complicanti, senza radioterapia, senza procedura OR complessa, con altro intervento al capo e colonna vertebrale o età < 1 anno**

Procedura nella tabella 901-3 o Età < 1 anno

DRG 901D**Procedura OR estesa non correlata con la diagnosi principale senza procedure complicanti, senza radioterapia, senza procedura OR complessa, senza altro intervento al capo e colonna vertebrale, età > 0 anni****Procedura 901-1**

04.06.00↔	Altre gangliectomie di nervi cranici o periferici, NAS	04.49.12↔	Altra decompressione o separazione di aderenze di nervi del braccio
04.06.10↔	Gangliectomia di gangli intracranici	04.49.13↔	Altra decompressione o separazione di aderenze di nervi della mano
04.06.20↔	Gangliectomia di altri gangli periferici	04.49.14↔	Altra decompressione o separazione di aderenze del plesso lombosacrale, inguine e pavimento pelvico
04.06.99↔	Altra gangliectomia di gangli cranici o periferici, altro	04.49.15↔	Altra decompressione o separazione di aderenze di nervi della gamba
04.07.00↔	Altra resezione o asportazione di nervi cranici e periferici, NAS	04.49.16↔	Altra decompressione o separazione di aderenze di nervi del piede
04.07.10↔	Resezione di nervi per innesto	04.49.99↔	Altra decompressione o separazione di aderenze di altri nervi periferici o gangli
04.07.11↔	Rimozione di innesto di nervo	04.93.00↔	Rimozione di elettrodo(i) di neurostimolatore periferico, NAS
04.07.20↔	Altra resezione o asportazione di nervi intracranici	04.93.10↔	Rimozione di elettrodo(i) di neurostimolatore periferico, elettrodo cilindrico, sistema a elettrodo singolo
04.07.30↔	Altra resezione o asportazione del tratto extracranico di nervi cranici	04.93.11↔	Rimozione di elettrodo(i) di neurostimolatore periferico, elettrodo cilindrico, sistema a più elettrodi
04.07.40↔	Altra resezione o asportazione del plesso brachiale	04.93.20↔	Rimozione di elettrodo(i) di neurostimolatore periferico, elettrodo piatto, sistema a elettrodo singolo
04.07.41↔	Altra resezione o asportazione di nervi della spalla	04.93.21↔	Rimozione di elettrodo(i) di neurostimolatore periferico, elettrodo piatto, sistema a più elettrodi
04.07.42↔	Altra resezione o asportazione di nervi del braccio e della mano	04.93.40↔	Rimozione di elettrodo del nervo vago
04.07.43↔	Altra resezione o asportazione di nervi del tronco e delle estremità inferiori	04.93.99↔	Rimozione di elettrodo(i) di neurostimolatore periferico, altro
04.07.99↔	Altra resezione o asportazione di nervi cranici e periferici, altro	05.89↔	Altri interventi su nervi o gangli simpatici
04.08.00↔	Fenestrazione della guaina del nervo ottico, NAS	05.9↔	Altri interventi sul sistema nervoso
04.08.10↔	Altri interventi sul nervo ottico	08.11.00↔	Biopsia della palpebra, NAS
04.08.99↔	Fenestrazione della guaina del nervo ottico, altro	08.11.10↔	Biopsia chiusa (agobiopsia) della palpebra
04.2x.00↔	Distruzione di nervi cranici e periferici e di gangli, NAS	08.11.20↔	Biopsia a cielo aperto della palpebra, NAS
04.2x.10↔	Distruzione del tratto intracranico di nervi e gangli cranici	08.11.99↔	Biopsia della palpebra, altro
04.2x.20↔	Distruzione del tratto extracranico di nervi cranici	08.21↔	Asportazione di calazio
04.2x.30↔	Distruzione del plesso brachiale	08.33↔	Correzione di blefaroptosi con resezione o avanzamento del muscolo elevatore o aponeurosi
04.2x.31↔	Distruzione di nervi della spalla	08.38↔	Correzione di retrazione della palpebra
04.2x.32↔	Distruzione di nervi del braccio e della mano	08.49.00↔	Altra riparazione di entropion o ectropion, NAS
04.2x.33↔	Distruzione di nervi del tronco e del plesso lombosacrale	08.49.10↔	Altra riparazione di entropion o ectropion con intervento sui muscoli retrattori della palpebra
04.2x.34↔	Distruzione di nervi della gamba e del piede	08.49.11↔	Altra riparazione di entropion o ectropion con riposizione di lamella palpebrale
04.2x.39↔	Distruzione di altri nervi o gangli periferici	08.49.99↔	Altra riparazione di entropion o ectropion, altro
04.2x.99↔	Distruzione di nervi cranici e periferici e di gangli, altro		
04.43.00↔	Liberazione del tunnel carpale, NAS		
04.43.10↔	Liberazione del tunnel carpale, per via endoscopica		
04.43.99↔	Liberazione del tunnel carpale, altro		
04.44↔	Liberazione del tunnel tarsale		
04.49.00↔	Altre decompressioni di nervi periferici o di gangli o separazione di aderenze, NAS		
04.49.10↔	Altra decompressione o separazione di aderenze del plesso brachiale		
04.49.11↔	Altra decompressione o separazione di aderenze di nervi della spalla		

08.52↔	Blefarorrafia	14.26↔	Distruzione di lesione corioretinica con terapia radiante
08.70↔	Ricostruzione della palpebra, NAS	14.27↔	Distruzione di lesione corioretinica mediante impianto di sorgente radioattiva
08.71↔	Ricostruzione della palpebra interessante il margine palpebrale, non a tutto spessore	14.71.00↔	Rimozione del corpo vitreo per via anteriore, NAS
08.72↔	Altra ricostruzione della palpebra, non a tutto spessore	14.71.10↔	Vitrectomia anteriore via pars plana
08.73.00↔	Ricostruzione della palpebra interessante il margine palpebrale, a tutto spessore, NAS	14.71.19↔	Altra vitrectomia via pars plana
08.73.10↔	Ricostruzione con lembo di avanzamento del margine palpebrale	14.71.99↔	Rimozione del corpo vitreo per via anteriore, altro
08.73.99↔	Altra ricostruzione della palpebra interessante il margine palpebrale, a tutto spessore	14.72↔	Altra rimozione del corpo vitreo
08.74.00↔	Altra ricostruzione della palpebra a tutto spessore, NAS	14.73.00↔	Vitrectomia meccanica per via anteriore, NAS
08.74.10↔	Allungamento della palpebra superiore	14.73.10↔	Vitrectomia meccanica anteriore via pars plana
08.74.99↔	Altra ricostruzione della palpebra a tutto spessore, altro	14.73.19↔	Vitrectomia meccanica anteriore per altra via
08.82↔	Riparazione di lacerazione della palpebra interessante il margine palpebrale, non a tutto spessore	14.73.99↔	Vitrectomia meccanica per via anteriore, altro
08.83↔	Altra riparazione di lacerazione della palpebra, non a tutto spessore	14.74↔	Altra vitrectomia meccanica
08.84↔	Riparazione di lacerazione della palpebra interessante il margine palpebrale, a tutto spessore	14.79↔	Altri interventi sul corpo vitreo
08.85↔	Altra ricostruzione di lacerazione della palpebra, a tutto spessore	14.9x.00↔	Altri interventi sulla retina, sulla coroide e sulla camera posteriore, NAS
08.86↔	Ritidectomia della palpebra inferiore	14.9x.10↔	Altro intervento sulla retina, rotazione della retina
08.87↔	Ritidectomia della palpebra superiore	14.9x.11↔	Inserzione di protesi retinica epiretinale
08.89.00↔	Altra riparazione della palpebra, NAS	14.9x.12↔	Sostituzione di protesi retinica epiretinale
08.89.10↔	Riparazione della palpebra, angolo mediale o laterale	14.9x.13↔	Rimozione di protesi retinica epiretinale
08.89.11↔	Riparazione della palpebra mediante sollevamento del sopracciglio	14.9x.14↔	Inserzione di protesi retinica subretinale
08.89.12↔	Riparazione della palpebra mediante asportazione di prolasso del corpo adiposo dell'orbita	14.9x.15↔	Sostituzione di protesi retinica subretinale
08.89.13↔	Riparazione della palpebra mediante trattamento superficiale con laser	14.9x.16↔	Rimozione di protesi retinica subretinale
08.89.14↔	Riparazione della palpebra mediante altro allungamento della palpebra superiore	14.9x.20↔	Fissazione di marcatori per radioterapia di retina, coroide e camera posteriore
08.89.15↔	Riparazione della palpebra mediante allungamento della palpebra inferiore	14.9x.21↔	Rimozione di marcatori per radioterapia di retina, coroide e camera posteriore
08.89.99↔	Altra riparazione della palpebra, altro	14.9x.22↔	Correzione della posizione di applicatore radioattivo su retina, coroide e camera posteriore
09.20↔	Asportazione della ghiandola lacrimale, NAS	14.9x.23↔	Rimozione di applicatore radioattivo da retina, coroide e camera posteriore
09.21↔	Asportazione di lesione della ghiandola lacrimale	14.9x.99↔	Altri interventi sulla retina, sulla coroide e sulla camera posteriore, altro
09.22↔	Altra dacrioadenectomia parziale	20.01↔	Miringotomia con inserzione di drenaggio
09.23↔	Dacrioadenectomia totale	21.07↔	Controllo di epistassi mediante asportazione della mucosa nasale e innesto di cute del setto e della parete laterale del naso
10.6x.00↔	Riparazione di lacerazione della congiuntiva, NAS	21.1↔	Incisione del naso
10.6x.10↔	Mediante sutura	21.30↔	Asportazione o distruzione di lesione del naso, NAS
10.6x.99↔	Altra riparazione di lacerazione della congiuntiva	21.31.00↔	Asportazione o distruzione locale di lesione intranasale, NAS
13.11↔	Estrazione intracapsulare del cristallino per via temporale inferiore	21.31.10↔	Asportazione locale di lesione endonasale, approccio endonasale
13.19↔	Altra estrazione intracapsulare del cristallino	21.31.12↔	Distruzione di lesione endonasale
13.2↔	Estrazione extracapsulare del cristallino con tecnica di estrazione lineare	21.31.19↔	Asportazione locale di lesione endonasale, altro
13.3↔	Estrazione extracapsulare del cristallino con tecnica di aspirazione semplice (e di irrigazione)	21.31.99↔	Asportazione o distruzione locale di lesione intranasale, altro
13.41↔	Facioemulsificazione ed aspirazione di cataratta	21.32.00↔	Asportazione o distruzione locale di altra lesione del naso, NAS
13.42↔	Facoframmentazione meccanica ed aspirazione di cataratta per via posteriore	21.32.10↔	Asportazione o distruzione locale di altra lesione del naso, senza controllo istografico
13.43↔	Facoframmentazione meccanica ed altra aspirazione di cataratta	21.32.11↔	Asportazione o distruzione locale di altra lesione del naso, con controllo istografico
13.51↔	Estrazione extracapsulare del cristallino per via temporale inferiore	21.32.99↔	Asportazione o distruzione locale di altra lesione del naso, altro
13.59↔	Altra estrazione extracapsulare del cristallino	21.4x.00↔	Resezione del naso, NAS
13.64↔	Discissione di membrana secondaria [dopo cataratta]	21.4x.10↔	Resezione del naso, parziale, senza controllo istografico
13.65↔	Asportazione di membrana secondaria [dopo cataratta]	21.4x.11↔	Resezione del naso, parziale, con controllo istografico
13.66↔	Frammentazione meccanica di membrana secondaria [dopo cataratta]	21.4x.20↔	Resezione del naso, subtotale, senza controllo istografico
13.69↔	Altra estrazione di cataratta	21.4x.21↔	Resezione del naso, subtotale, con controllo istografico
13.8↔	Rimozione di cristallino impiantato	21.4x.30↔	Resezione del naso, totale, senza controllo istografico
13.90↔	Operazione sul cristallino, NAC	21.4x.31↔	Resezione del naso, totale, con controllo istografico
13.91↔	Inserzione di protesi intraoculare telescopica	21.4x.99↔	Altra resezione del naso
13.92↔	Capsulotomia del cristallino	21.5↔	Resezione sottomucosa del setto nasale
13.93↔	Chiusura di difetto del cristallino con colla tessutale	21.61↔	Turbinectomia mediante diatermia o criochirurgia
13.99↔	Altri interventi sul cristallino, altro	21.62↔	Frattura dei turbinati
14.19↔	Altre procedure diagnostiche sulla retina, sulla coroide, sul corpo vitreo e sulla camera posteriore	21.69.00↔	Altra turbinectomia, NAS
		21.69.10↔	Turbinotomia e asportazione delle estremità posteriori
		21.69.11↔	Resezione sottomucosa (turbinoplastica)
		21.69.12↔	Altri interventi sul turbinato nasale inferiore
		21.69.99↔	Altra turbinectomia, altro
		21.83.00↔	Ricostruzione totale del naso, NAS
		21.83.10↔	Rinosettoplastica con correzione di cartilagine o osso, con innesti autologhi locali
		21.83.11↔	Rinosettoplastica con correzione di cartilagine o osso, con innesti autologhi distali, trapianti allogenici o xenogenici

21.83.12↔	Rinosettoplastica con correzione di osso e cartilagine	31.45↔	Biopsia aperta della laringe o trachea
21.83.20↔	Ricostruzione totale del naso con impianto di materiale alloplastico	33.31↔	Distruzione del nervo frenico per collassamento del polmone
21.83.99↔	Ricostruzione totale del naso, altro	33.33↔	Pneumoperitoneo per collasso del polmone
21.84↔	Revisione di rinoplastica	34.03↔	Riapertura di toracotomia (recente)
21.85↔	Rinoplastica di ingrandimento	34.23.00↔	Biopsia della parete toracica, NAS
21.86.00↔	Rinoplastica delle parti molli, NAS	34.23.10↔	Biopsia chiusa (agobiopsia) della parete toracica
21.86.10↔	Rinoplastica delle parti molli, naso esterno	34.23.20↔	Biopsia a cielo aperto della parete toracica
21.86.11↔	Rinoplastica con lembo locale o distale	34.23.99↔	Biopsia della parete toracica, altro
21.86.99↔	Rinoplastica delle parti molli, altro	34.3x.00↔	Asportazione o distruzione di lesione o tessuto del mediastino, NAS
21.87↔	Altra rinoplastica	34.3x.10↔	Asportazione di lesione o tessuto del mediastino
21.88.00↔	Altra plastica del setto, NAS	34.3x.20↔	Resezione di lesione o tessuto del mediastino, NAS
21.88.10↔	Plastica del setto, ispessimento del setto	34.3x.21↔	Resezione di lesione o tessuto del mediastino, senza resezione di organi mediastinici
21.88.11↔	Plastica del setto, Riparazione di scorrimento del setto con lembo mucoso scorrevole	34.3x.22↔	Resezione di lesione o tessuto del mediastino, con resezione polmonare o resezione parziale della parete toracica
21.88.12↔	Plastica del setto, Correzione plastica senza resezione	34.3x.23↔	Resezione di lesione o tessuto del mediastino, con resezione parziale del pericardio
21.88.13↔	Plastica del setto, Correzione plastica con resezione	34.3x.24↔	Resezione di lesione o tessuto del mediastino, con sostituzione vascolare mediante protesi
21.88.14↔	Plastica del setto, Ricostruzione plastica del setto nasale, con innesto autologo locale (controlaterale)	34.3x.25↔	Resezione di lesione o tessuto del mediastino, con resezione polmonare e sostituzione vascolare
21.88.15↔	Plastica del setto, Ricostruzione plastica del setto nasale, con innesti autologhi distali, trapianti allogenici o xenogenici	34.3x.26↔	Resezione di lesione o tessuto del mediastino, con resezione polmonare e resezione parziale del pericardio
21.88.99↔	Altra plastica del setto, altro	34.3x.27↔	Resezione di lesione o tessuto del mediastino, con resezione parziale del pericardio e sostituzione vascolare
21.89↔	Altri interventi di riparazione e di plastica del naso	34.3x.28↔	Resezione di lesione o tessuto del mediastino, con resezione parziale di polmone e pericardio e sostituzione vascolare
21.91↔	Lisi di aderenze del naso	34.3x.29↔	Resezione di lesione o tessuto del mediastino, altro
26.21↔	Marsupializzazione di cisti di ghiandola salivare	34.3x.30↔	Distruzione di lesione o tessuto del mediastino
26.29.00↔	Altra asportazione di lesione di ghiandola salivare, NAS	34.3x.99↔	Asportazione o distruzione di lesione o tessuto del mediastino, altro
26.29.10↔	Distruzione di ghiandola salivare, NAS	34.4x.00↔	Asportazione o distruzione di lesione della parete toracica, NAS
26.29.99↔	Altra asportazione di lesione di ghiandola salivare, altro	34.4x.10↔	Asportazione di lesione della parete toracica
26.30↔	Sialoadenectomia, NAS	34.4x.20↔	Resezione parziale di lesione della parete toracica, NAS
26.31.00↔	Sialoadenectomia parziale, NAS	34.4x.21↔	Resezione parziale di lesione della parete toracica, senza ricostruzione
26.31.10↔	Parotidectomia parziale senza monitoraggio intraoperatorio del nervo facciale	34.4x.22↔	Resezione parziale di lesione della parete toracica, con ricostruzione
26.31.11↔	Parotidectomia parziale con monitoraggio intraoperatorio del nervo facciale	34.4x.30↔	Resezione di lesione della parete toracica, asportazione completa dello sterno, NAS
26.31.99↔	Sialoadenectomia parziale, altro	34.4x.31↔	Resezione di lesione della parete toracica, asportazione completa dello sterno, senza ricostruzione
26.32.00↔	Sialoadenectomia totale, NAS	34.4x.32↔	Resezione di lesione della parete toracica, asportazione completa dello sterno, con ricostruzione
26.32.10↔	Parotidectomia totale con risparmio del nervo facciale, senza monitoraggio intraoperatorio del nervo facciale	34.4x.40↔	Distruzione di lesione della parete toracica
26.32.11↔	Parotidectomia totale con risparmio del nervo facciale, con monitoraggio intraoperatorio del nervo facciale	34.4x.99↔	Asportazione o distruzione di lesione della parete toracica, altro
26.32.20↔	Parotidectomia totale con resezione e ricostruzione del nervo facciale	34.85↔	Impianto di pace-maker diaframmatico
26.32.30↔	Asportazione totale della ghiandola sottomandibolare	34.89.00↔	Altri interventi sul diaframma, NAS
26.32.99↔	Sialoadenectomia totale, altro	34.89.10↔	Altri interventi sul diaframma, incisione
27.23.00↔	Biopsia del labbro, NAS	34.89.99↔	Altri interventi sul diaframma, altro
27.23.10↔	Biopsia chiusa (agobiopsia) del labbro	37.31.00↔	Pericardiectomia, NAS
27.23.20↔	Biopsia a cielo aperto (con incisione) del labbro	37.31.10↔	Pericardiectomia, parziale
27.23.99↔	Biopsia del labbro, altro	37.31.20↔	Pericardiectomia, totale
28.6↔	Adenoidectomia senza tonsillectomia	37.31.30↔	Adesiolisi del pericardio
28.7x.00↔	Controllo di emorragia dopo tonsillectomia e adenoidectomia, NAS	37.31.99↔	Pericardiectomia, altro
28.7x.10↔	Controllo di emorragia dopo tonsillectomia	38.01↔	Incisione di vasi intracranici
28.7x.11↔	Controllo di emorragia dopo adenoidectomia	38.06.00↔	Incisione di arterie addominali, NAS
28.7x.99↔	Controllo di emorragia dopo tonsillectomia e adenoidectomia, altro	38.06.10↔	Incisione di arterie viscerali, NAS
30.01↔	Marsupializzazione di cisti laringea	38.06.11↔	Incisione del tronco celiaco
30.09.00↔	Altra asportazione o distruzione di lesione o tessuto della laringe, NAS	38.06.12↔	Incisione dell'arteria gastrica
30.09.10↔	Altra asportazione o distruzione di lesione o tessuto della laringe senza tirotomia	38.06.13↔	Incisione dell'arteria epatica
30.09.11↔	Decorticazione / stripping di corde vocali, senza tirotomia	38.06.14↔	Incisione dell'arteria splenica
30.09.20↔	Altra asportazione o distruzione di lesione o tessuto della laringe, mediante tirotomia	38.06.15↔	Incisione dell'arteria renale
30.09.21↔	Decorticazione / stripping di corde vocali, mediante tirotomia	38.06.16↔	Incisione dell'arteria mesenterica
30.09.99↔	Altra asportazione o distruzione di lesione o tessuto della laringe, altro	38.06.17↔	Incisione dell'arteria lombare
30.21↔	Epiglottidectomia	38.06.18↔	Incisione dell'arteria iliaca
30.22.00↔	Cordectomia, NAS	38.06.19↔	Incisione di arterie viscerali, altro
30.22.10↔	Cordectomia, endolaringea	38.06.99↔	Incisione di arterie addominali, altro
30.22.11↔	Cordectomia, mediante tirotomia	38.11↔	Endoarteriectomia dei vasi intracranici
30.22.99↔	Cordectomia, altro	38.51↔	Legatura e stripping di vene varicose intracraniche

39.49.00↔	Altra revisione di interventi vascolari, NAS	46.43.20↔	Conversione di stoma dell'intestino crasso in stoma continente
39.49.10↔	Revisione di anastomosi vascolare	46.43.99↔	Altra revisione di stoma artificiale dell'intestino crasso, altro
39.49.20↔	Revisione di impianto vascolare	48.35.00↔	Asportazione locale di lesione o tessuto del retto, NAS
39.49.21↔	Sostituzione di impianto vascolare	48.35.10↔	Resezione locale con ansa, asportazione sottomucosale o a tutto spessore (locale, segmento) di lesione o tessuto del retto, per via endoscopica
39.49.22↔	Rimozione di impianto vascolare	48.35.11↔	Resezione locale con ansa, asportazione sottomucosale o a tutto spessore (locale) di lesione o tessuto del retto, per altra via (transanale, endoscopica-microchirurgica)
39.49.30↔	Sostituzione di condotto cardiaco	48.35.20↔	Termoablazione locale di lesione o tessuto del retto
39.49.99↔	Altra revisione di interventi vascolari, altro	48.35.21↔	Terapia fotodinamica di lesione o tessuto del retto
40.0↔	Incisione di strutture linfatiche	48.35.29↔	Altra distruzione locale di lesione o tessuto del retto
40.11.00↔	Biopsia di strutture linfatiche, NAS	48.35.99↔	Asportazione locale di lesione o tessuto del retto, altro
40.11.10↔	Biopsia a cielo aperto (mediante incisione) di linfonodo mediastinico, paraaortico, iliaco o pelvico	48.36↔	Polipectomia [endoscopica] del retto
40.11.11↔	Biopsia a cielo aperto (mediante incisione) di linfonodo cervicale, supraclavicolare, ascellare o inguinale	48.82↔	Asportazione di tessuto perirettale
40.11.20↔	Biopsia chiusa [percutanea] [agobiopsia] di linfonodi	49.02↔	Altra incisione di tessuti perianali
40.11.99↔	Biopsia di strutture linfatiche, altro	49.03↔	Asportazione di appendice cutanea perianale
40.19.00↔	Altre procedure diagnostiche sulle strutture linfatiche, NAS	49.04↔	Altra asportazione di tessuti perianali
40.19.99↔	Altre procedure diagnostiche sulle strutture linfatiche, altro	49.39↔	Altra asportazione o distruzione locale di lesione o tessuto dell'ano
40.21.00↔	Asportazione di linfonodo cervicale profondo, NAS	49.43↔	Cauterizzazione di emorroidi
40.21.10↔	Asportazione di singoli linfonodi e vasi linfatici, cervicali, senza marcatura	49.44↔	Distruzione di emorroidi per crioterapia
40.21.11↔	Asportazione di singoli linfonodi e vasi linfatici, cervicali, con marcatura con radionuclidi o colorante (linfadenectomia del linfonodo sentinella)	49.45↔	Legatura di emorroidi
40.21.99↔	Asportazione di linfonodo cervicale profondo, altro	49.46.00↔	Emorroidectomia, NAS
40.23.00↔	Asportazione di linfonodo ascellare, NAS	49.46.10↔	Emorroidectomia, Emorroidopessia con stapler
40.23.10↔	Asportazione di linfonodo ascellare, senza marcatura	49.46.11↔	Emorroidectomia, Legatura di arteria emorroidale
40.23.11↔	Asportazione di linfonodo ascellare, con marcatura con radionuclidi o colorante (linfadenectomia del linfonodo sentinella)	49.46.12↔	Emorroidectomia con ricostruzione plastica
40.23.99↔	Asportazione di linfonodo ascellare, altro	49.46.99↔	Emorroidectomia, altro
40.24.00↔	Asportazione di linfonodo inguinale, NAS	49.6↔	Asportazione dell'ano
40.24.10↔	Asportazione di linfonodo inguinale, chirurgica a cielo aperto, senza marcatura	54.0x.00↔	Incisione della parete addominale, NAS
40.24.11↔	Asportazione di linfonodo inguinale, con marcatura con radionuclidi o colorante (linfadenectomia del linfonodo sentinella)	54.0x.10↔	Incisione della parete addominale, Drenaggio extraperitoneale della parete addominale
40.24.20↔	Asportazione di linfonodo inguinale, per via laparoscopica	54.0x.99↔	Incisione della parete addominale, altro
40.24.99↔	Asportazione di linfonodo inguinale, altro	54.21.00↔	Laparoscopia, NAS
40.29.00↔	Asportazione semplice di altre strutture linfatiche, NAS	54.21.10↔	Laparoscopia, Laparoscopia diagnostica
40.29.10↔	Asportazione di linfonodo mediastinico, NAS	54.21.20↔	Laparoscopia, Via d'accesso per interventi chirurgici (terapeutici)
40.29.11↔	Asportazione di linfonodo mediastinico, chirurgica a cielo aperto	54.21.30↔	Laparoscopia, Laparoscopia con drenaggio
40.29.12↔	Asportazione di linfonodo mediastinico, per via toracoscopica	54.21.99↔	Laparoscopia, altro
40.29.19↔	Asportazione di linfonodo mediastinico, altro	54.22.00↔	Biopsia della parete addominale o dell'ombelico, NAS
40.29.20↔	Asportazione di linfonodo para-aortico	54.22.10↔	Biopsia chiusa [agobiopsia] della parete addominale o dell'ombelico
40.29.30↔	Asportazione di linfonodo iliaco	54.22.20↔	Biopsia a cielo aperto della parete addominale o dell'ombelico
40.29.70↔	Asportazione di linfangioma o di igroma cistico	54.22.99↔	Biopsia della parete addominale o dell'ombelico, altro
40.29.80↔	Asportazione di più stazioni linfonodali addominali (con biopsia epatica), NAS	54.3x.00↔	Asportazione o distruzione di lesione o tessuto della parete addominale o dell'ombelico, NAS
40.29.81↔	Asportazione di più stazioni linfonodali addominali (con biopsia epatica), chirurgica a cielo aperto [laparotomia di staging]	54.3x.10↔	Omfalectomia
40.29.82↔	Asportazione di più stazioni linfonodali addominali (con biopsia epatica), per via laparoscopica [laparoscopia di staging]	54.3x.19↔	Altra asportazione o distruzione di lesione o tessuto della parete addominale o dell'ombelico
40.29.89↔	Asportazione di più stazioni linfonodali addominali (con biopsia epatica), altro	54.3x.20↔	Distruzione di lesione o tessuto della parete addominale o dell'ombelico
40.29.99↔	Asportazione semplice di altre strutture linfatiche, altro	54.3x.99↔	Asportazione o distruzione di lesione o tessuto della parete addominale o dell'ombelico, altro
43.42↔	Asportazione locale di altra lesione o tessuto dello stomaco	56.0x.00↔	Rimozione di ostruzione ureterale e di pelvi renale per via transuretrale, NAS
43.49↔	Altra asportazione di lesione o tessuto dello stomaco	56.0x.10↔	Rimozione di ostruzione ureterale e di pelvi renale per via transuretrale, rimozione di calcolo
45.31↔	Altra asportazione locale di lesione del duodeno	56.0x.11↔	Rimozione di ostruzione ureterale e di pelvi renale per via transuretrale, rimozione di corpo estraneo
45.32↔	Altra distruzione di lesione del duodeno	56.0x.99↔	Rimozione di ostruzione ureterale e di pelvi renale per via transuretrale, altro
45.33↔	Asportazione locale di lesione o tessuto dell'intestino tenue, eccetto il duodeno	56.1x.00↔	Meatotomia ureterale, NAS
45.34↔	Altra distruzione di lesione dell'intestino tenue, eccetto il duodeno	56.1x.10↔	Meatotomia ureterale, percutanea transvescicale
45.49↔	Altra distruzione di lesione dell'intestino crasso	56.1x.11↔	Meatotomia ureterale, transuretrale
46.04↔	Resezione di segmento esterizzato dell'intestino crasso	56.1x.12↔	Meatotomia ureterale, chirurgica a cielo aperto
46.40↔	Revisione di stoma intestinale, NAS	56.1x.99↔	Meatotomia ureterale, altro
46.43.00↔	Altra revisione di stoma artificiale dell'intestino crasso, NAS	56.2x.00↔	Ureterotomia, NAS
46.43.10↔	Allargamento o restringimento plastico di stoma artificiale dell'intestino crasso	56.2x.10↔	Ureterotomia, percutanea transrenale
46.43.11↔	Neoconfezione di colostomia	56.2x.11↔	Ureterotomia, percutanea transrenale con rimozione di calcolo
46.43.12↔	Rimozione di parte estroflessa di stoma dell'intestino crasso	56.2x.20↔	Ureterotomia, ureterorenoscopica
		56.2x.30↔	Ureterotomia, chirurgica a cielo aperto
		56.2x.40↔	Ureterotomia, per via laparoscopica

56.2x.99↔	Ureterotomia, altro	63.3↔	Asportazione di altra lesione o tessuto del funicolo spermatico ed epididimo
56.99.00↔	Altri interventi sull'uretere, NAS	63.94↔	Lisi di aderenze del funicolo spermatico
56.99.10↔	Liberazione dell'uretere (per esplorazione)	64.0↔	Circoncisione
56.99.20↔	Revisione dell'uretere, chirurgica a cielo aperto	64.11.00↔	Biopsia del pene, NAS
56.99.21↔	Revisione dell'uretere, per altra via	64.11.10↔	Biopsia del pene, percutanea (agobiopsia)
56.99.30↔	Altri interventi sull'uretere, iniezione per insufficienza dell'ostio ureterale, transuretrale	64.11.11↔	Biopsia del pene, mediante incisione
56.99.31↔	Altri interventi sull'uretere, iniezione per insufficienza dell'ostio ureterale, chirurgica a cielo aperto	64.11.99↔	Biopsia del pene, altro
56.99.32↔	Altri interventi sull'uretere, iniezione per insufficienza dell'ostio ureterale, per altra via	64.2↔	Asportazione o distruzione locale di lesione del pene
56.99.99↔	Altri interventi sull'uretere, altro	64.95↔	Inserzione o reinserimento di protesi peniena non idraulica
57.33↔	Biopsia chiusa, [transuretrale] della vescica	64.96↔	Rimozione di protesi peniena interna
57.49.00↔	Altra asportazione o distruzione transuretrale di lesione o tessuto vescicale, NAS	64.97↔	Inserzione o reinserimento di protesi peniena idraulica
57.49.11↔	Altra asportazione o distruzione transuretrale di lesione o tessuto vescicale, distruzione, transuretrale	66.21↔	Legatura e clampaggio endoscopico bilaterale delle tube di Falloppio [per sterilizzazione]
57.49.12↔	Altra asportazione o distruzione transuretrale di lesione o tessuto vescicale, resezione, transuretrale	66.22.00↔	Legatura e sezione endoscopica bilaterale delle tube di Falloppio, NAS
57.49.99↔	Altra asportazione o distruzione transuretrale di lesione o tessuto vescicale, altro	66.22.10↔	Legatura e sezione endoscopica bilaterale delle tube di Falloppio, con salpingectomia parziale
57.58↔	Asportazione o distruzione laparoscopica di altra lesione o tessuto vescicale	66.22.99↔	Legatura e sezione endoscopica bilaterale delle tube di Falloppio, altro
57.59.00↔	Asportazione o distruzione a cielo aperto di altra lesione o tessuto vescicale, NAS	66.29.00↔	Altra distruzione od occlusione endoscopica bilaterale delle tube di Falloppio, NAS
57.59.10↔	Asportazione o distruzione a cielo aperto di altra lesione o tessuto vescicale, asportazione, chirurgica a cielo aperto	66.29.10↔	Altra distruzione od occlusione endoscopica bilaterale delle tube di Falloppio, mediante elettrocoagulazione
57.59.20↔	Asportazione o distruzione a cielo aperto di altra lesione o tessuto vescicale, miectomia	66.29.99↔	Altra distruzione od occlusione endoscopica bilaterale delle tube di Falloppio, altro
57.59.99↔	Asportazione o distruzione a cielo aperto di altra lesione o tessuto vescicale, altro	66.31↔	Altra legatura e clampaggio bilaterale delle tube di Falloppio
57.82↔	Chiusura di cistostomia	66.32.00↔	Altra legatura e sezione bilaterale delle tube di Falloppio, NAS
57.84.00↔	Riparazione di altra fistola della vescica, NAS	66.32.10↔	Altra legatura e sezione bilaterale delle tube di Falloppio, con salpingectomia parziale
57.84.10↔	Riparazione di fistola vescico-vaginale, chirurgica a cielo aperto (addominale)	66.32.99↔	Altra legatura e sezione bilaterale delle tube di Falloppio, altro
57.84.11↔	Riparazione di fistola vescico-vaginale, per via vaginale	66.39.00↔	Altra distruzione od occlusione bilaterale delle tube di Falloppio, NAS
57.84.12↔	Riparazione di fistola vescico-vaginale, transvescicale	66.39.10↔	Altra distruzione od occlusione bilaterale delle tube di Falloppio, mediante elettrocoagulazione
57.84.13↔	Riparazione di fistola vescico-vaginale, per via laparoscopica	66.39.99↔	Altra distruzione od occlusione bilaterale delle tube di Falloppio, altro
57.84.20↔	Riparazione di fistola vescico-cutanea, chirurgica a cielo aperto	66.92↔	Distruzione od occlusione monolaterale della tuba di Falloppio
57.84.21↔	Riparazione di fistola vescico-cutanea, per via laparoscopica	67.11↔	Biopsia endocervicale
57.84.99↔	Riparazione di altra fistola della vescica, altro	67.12↔	Altra biopsia cervicale
57.89↔	Altra riparazione plastica della vescica	67.2↔	Conizzazione della cervice
57.92↔	Dilatazione collo vescicale	67.31↔	Marsupializzazione di cisti cervicale
58.0↔	Uretrotomia	67.32↔	Distruzione di lesione della cervice mediante cauterizzazione
58.1↔	Meatotomia uretrale	67.33↔	Distruzione di lesione della cervice mediante criochirurgia
58.49.00↔	Altra riparazione uretrale, NAS	67.34↔	Distruzione di tessuto o lesione della cervice mediante elettrocoagulazione
58.49.10↔	Riparazione uretrale in uno stadio con cute prepuziale o peniena	67.35↔	Distruzione di tessuto o lesione della cervice mediante laser-fotocoagulazione
58.49.11↔	Riparazione uretrale in uno stadio con mucosa orale o vescicale, altra ricostruzione	67.39↔	Altra asportazione o distruzione di lesione o tessuto della cervice
58.49.20↔	Riparazione uretrale in due stadi, primo stadio, con cute prepuziale o peniena	68.23↔	Ablazione di endometrio
58.49.21↔	Riparazione uretrale in due stadi, primo stadio, con mucosa orale o vescicale	69.01↔	Dilatazione e raschiamento per interruzione di gravidanza
58.49.29↔	Altra riparazione uretrale, in due stadi, primo stadio, altra ricostruzione	69.09↔	Altra dilatazione o raschiamento dell'utero
58.49.30↔	Riparazione uretrale in due stadi, secondo stadio, NAS	69.51↔	Raschiamento dell'utero mediante aspirazione per interruzione di gravidanza
58.49.31↔	Riparazione uretrale in due stadi, secondo stadio, con cute prepuziale o peniena	69.59↔	Altro raschiamento dell'utero mediante aspirazione
58.49.33↔	Riparazione uretrale in due stadi, secondo stadio, con mucosa orale o vescicale	70.11↔	Imenotomia
58.49.39↔	Riparazione uretrale in due stadi, secondo stadio, altro	70.13↔	Lisi di aderenze intraluminali della vagina
58.49.40↔	Revisione di riparazione uretrale	70.24.00↔	Biopsia vaginale, NAS
58.49.99↔	Altra riparazione uretrale, altro	70.24.10↔	Biopsia vaginale percutanea (chiusa) (agobiopsia)
58.6↔	Dilatazione uretrale	70.24.11↔	Biopsia vaginale percutanea (chiusa) (agobiopsia) guidata dalle immagini
58.91↔	Incisione di tessuto periuretrale	70.24.20↔	Biopsia vaginale, mediante incisione
58.92↔	Asportazione di tessuto periuretrale	70.24.99↔	Biopsia vaginale, altro
59.02↔	Altra lisi di aderenze perirenali o periureterali	70.31↔	Imenectomia
59.95↔	Litotrissia con ultrasuoni o elettroidraulica	70.33.00↔	Asportazione o distruzione di lesione della vagina, NAS
61.2↔	Asportazione di idrocele (della tunica vaginale)	70.33.10↔	Distruzione di lesione della vagina, NAS
63.1↔	Asportazione di varicocele e idrocele del funicolo spermatico	70.33.11↔	Distruzione di lesione della vagina, cauterizzazione
63.2↔	Asportazione di cisti dell'epididimo	70.33.12↔	Distruzione di lesione della vagina, elettrocoagulazione
		70.33.13↔	Distruzione di lesione della vagina, laser-fotocoagulazione
		70.33.14↔	Distruzione di lesione della vagina, criocoagulazione

70.33.99↔	Asportazione o distruzione di lesione della vagina, altro	77.91.12↔	Ostectomia totale di una costa cervicale
70.76↔	Imenorrafia	77.91.13↔	Ostectomia totale dello sterno
71.09↔	Altra incisione della vulva e del perineo	77.91.99↔	Ostectomia totale della scapola, della clavicola, delle coste e dello sterno, altro
71.11.00↔	Biopsia della vulva, NAS	78.21.00↔	Accorciamento di scapola e clavicola, NAS
71.11.10↔	Biopsia percutanea (chiusa) (agobiopsia) della vulva	78.21.10↔	Epifisiodesi temporanea di scapola e clavicola
71.11.11↔	Biopsia percutanea (chiusa) (agobiopsia) della vulva guidata dalle immagini	78.21.11↔	Epifisiodesi permanente di scapola e clavicola
71.11.20↔	Biopsia della vulva mediante incisione	78.21.12↔	Epifisiolisi terapeutica di scapola e clavicola
71.11.99↔	Biopsia della vulva, altro	78.21.99↔	Accorciamento di scapola e clavicola, altro
71.22↔	Incisione di cisti della ghiandola del Bartolino	78.28.00↔	Accorciamento di tarso e metatarso, NAS
71.23↔	Marsupializzazione di cisti della ghiandola del Bartolino	78.28.10↔	Epifisiodesi temporanea di tarso e metatarso
71.24↔	Asportazione o altra distruzione di cisti della ghiandola del Bartolino	78.28.11↔	Epifisiodesi permanente di tarso e metatarso
71.29↔	Altri interventi sulla ghiandola del Bartolino	78.28.12↔	Epifisiolisi terapeutica di tarso e metatarso
71.3↔	Altra asportazione o distruzione locale della vulva e del perineo	78.28.20↔	Altro accorciamento del calcagno
71.4x.00↔	Interventi sul clitoride, NAS	78.28.21↔	Altro accorciamento di altre ossa tarsali
71.4x.10↔	Ricostruzione del clitoride	78.28.22↔	Altro accorciamento del metatarso
71.4x.99↔	Interventi sul clitoride, altro	78.28.99↔	Accorciamento di tarso e metatarso, altro
71.71↔	Sutura di lacerazione della vulva o del perineo	78.29.00↔	Accorciamento di altre ossa specificate, escluse quelle facciali, NAS
71.73↔	Costruzione dell'introitus	78.29.10↔	Epifisiodesi temporanea di falangi delle mani
71.79↔	Altra riparazione della vulva e del perineo	78.29.11↔	Epifisiodesi permanente di falangi delle mani
77.28.00↔	Osteotomia cuneiforme del tarso e metatarso, NAS	78.29.12↔	Epifisiolisi terapeutica di falangi delle mani
77.28.10↔	Osteotomia cuneiforme del talo	78.29.19↔	Altro accorciamento di falangi delle mani
77.28.20↔	Osteotomia cuneiforme del calcagno	78.29.30↔	Epifisiodesi temporanea di ossa pelviche
77.28.30↔	Osteotomia cuneiforme di altre ossa tarsali	78.29.31↔	Epifisiodesi permanente di ossa pelviche
77.28.40↔	Osteotomia cuneiforme del metatarso	78.29.32↔	Epifisiolisi terapeutica di ossa pelviche
77.28.99↔	Osteotomia cuneiforme del tarso e metatarso, altro	78.29.39↔	Altro accorciamento di ossa pelviche
77.29.00↔	Osteotomia cuneiforme di altre ossa specificate, escluse quelle facciali, NAS	78.29.40↔	Epifisiodesi temporanea di falangi dei piedi
77.29.10↔	Osteotomia cuneiforme di falangi delle mani	78.29.41↔	Epifisiodesi permanente di falangi dei piedi
77.29.20↔	Osteotomia cuneiforme delle vertebre	78.29.42↔	Epifisiolisi terapeutica di falangi dei piedi
77.29.30↔	Osteotomia cuneiforme delle ossa pelviche	78.29.49↔	Altro accorciamento di falangi dei piedi
77.29.40↔	Osteotomia cuneiforme di falangi dei piedi	78.29.90↔	Epifisiodesi temporanea di altre ossa non specificate, escluse quelle facciali
77.29.99↔	Osteotomia cuneiforme di altre ossa specificate, escluse quelle facciali, altro	78.29.91↔	Epifisiodesi permanente di altre ossa non specificate, escluse quelle facciali
77.38.00↔	Altra sezione del tarso e metatarso, NAS	78.29.92↔	Epifisiolisi terapeutica di altre ossa non specificate, escluse quelle facciali
77.38.10↔	Osteotomia (de)rotativa del tarso	78.29.99↔	Accorciamento di altre ossa specificate, escluse quelle facciali, altro
77.38.11↔	Corticotomia per osteogenesi distrattoria del tarso	78.38.00↔	Allungamento di tarso e metatarso, NAS
77.38.12↔	Osteotomia complessa (pluridimensionale) (con correzione assiale) del tarso	78.38.10↔	Allungamento del calcagno
77.38.19↔	Altra sezione del tarso	78.38.19↔	Allungamento di altre ossa tarsali
77.38.29↔	Altra sezione del metatarso	78.38.20↔	Allungamento del metatarso
77.38.99↔	Altra sezione del tarso e metatarso, altro	78.38.99↔	Allungamento di tarso e metatarso, altro
77.52↔	Correzione di alluce valgo con asportazione, correzione dei tessuti molli ed artrodesi	78.48↔	Altri interventi di riparazione o plastica su tarso e metatarso
77.53↔	Correzione di alluce valgo con altra asportazione e correzione dei tessuti molli	78.49.00↔	Altri interventi di riparazione o plastica su altre ossa specificate, escluse quelle facciali, NAS
77.54↔	Asportazione o correzione con osteotomia del quinto metatarso	78.49.10↔	Altri interventi di riparazione o plastica su altre ossa specificate, NAS
77.56↔	Riparazione di dito a martello	78.49.11↔	Altri interventi di riparazione o plastica su falangi delle mani
77.57↔	Riparazione di dito ad artiglio	78.49.12↔	Altri interventi di riparazione o plastica sulle ossa pelviche
77.58↔	Altra asportazione, fusione (artrodesi) o riparazione di dita	78.49.13↔	Altri interventi di riparazione o plastica su falangi dei piedi
77.61.00↔	Asportazione locale di lesione o tessuto della scapola, della clavicola, delle coste e dello sterno, NAS	78.49.19↔	Altri interventi di riparazione o plastica su altre ossa specificate, altro
77.61.10↔	Asportazione locale di lesione o tessuto della scapola e della clavicola	78.49.80↔	Innesto osseo e uso di materiale di sostituzione dell'osso nella colonna vertebrale, NAS
77.61.11↔	Asportazione locale di lesione o tessuto di una costa	78.49.81↔	Innesto di spongiosa autologa o di elementi corticospongiosi (autologhi) nella colonna vertebrale
77.61.12↔	Asportazione locale di lesione o tessuto dello sterno	78.49.82↔	Uso di materiale di sostituzione dell'osso nella colonna vertebrale composto da fibre collagene con rivestimento di idrossiapatite, senza arricchimento di osteoblasti
77.61.20↔	Sbrigliamento della scapola e della clavicola	78.49.83↔	Uso di materiale di sostituzione dell'osso nella colonna vertebrale composto da fibre collagene con rivestimento di idrossiapatite, con arricchimento di osteoblasti
77.61.99↔	Asportazione locale di lesione o tessuto della scapola, della clavicola, delle coste e dello sterno, altro	78.49.84↔	Uso di materiale ceramico di sostituzione dell'osso nella colonna vertebrale, senza arricchimento di osteoblasti
77.81.00↔	Altra ostectomia parziale della scapola, della clavicola, delle coste e dello sterno, NAS	78.49.85↔	Uso di materiale ceramico di sostituzione dell'osso nella colonna vertebrale, con arricchimento di osteoblasti
77.81.10↔	Altra ostectomia parziale della scapola e della clavicola	78.49.86↔	Uso di matrice ossea umana, demineralizzata, senza arricchimento di osteoblasti
77.81.11↔	Altra ostectomia parziale di una costa		
77.81.12↔	Altra ostectomia parziale dello sterno		
77.81.99↔	Altra ostectomia parziale della scapola, della clavicola, delle coste e dello sterno, altro		
77.91.00↔	Ostectomia totale della scapola, della clavicola, delle coste e dello sterno, NAS		
77.91.10↔	Ostectomia totale della scapola e della clavicola		
77.91.11↔	Ostectomia totale di una costa		

78.49.87↔	Uso di matrice ossea umana, demineralizzata, con arricchimento di osteoblasti	80.85.99↔	Altra asportazione o distruzione locale di lesione dell'articolazione dell'anca, altro
78.49.89↔	Innesto osseo e uso di materiale di sostituzione dell'osso nella colonna vertebrale, altro	80.86.00↔	Altra asportazione o distruzione locale di lesione dell'articolazione del ginocchio, NAS
78.49.99↔	Altri interventi di riparazione o plastica su altre ossa specificate, escluse quelle facciali, altro	80.86.10↔	Asportazione o distruzione locale di lesione dell'articolazione del ginocchio per via artroscopica
79.97↔	Interventi non specificati su lesione del tarso e del metatarso	80.86.11↔	Sbrigliamento dell'articolazione del ginocchio
79.99.00↔	Interventi non specificati su lesione di altre ossa specificate, escluse quelle facciali, NAS	80.86.12↔	Asportazione di cisti dell'articolazione del ginocchio
79.99.10↔	Interventi non specificati su lesione di clavicola e scapola	80.86.13↔	Asportazione di cisti meniscale del ginocchio
79.99.20↔	Interventi non specificati su lesione della colonna vertebrale	80.86.99↔	Altra asportazione o distruzione locale di lesione dell'articolazione del ginocchio, altro
79.99.30↔	Interventi non specificati su lesione della rotula	80.87.00↔	Altra asportazione o distruzione locale di lesione dell'articolazione della caviglia, NAS
79.99.40↔	Interventi non specificati su lesione delle ossa pelviche	80.87.10↔	Asportazione o distruzione locale di lesione dell'articolazione talocrurale per via artroscopica
79.99.99↔	Interventi non specificati su lesione di altre ossa specificate, escluse quelle facciali, altro	80.87.11↔	Sbrigliamento dell'articolazione talocrurale
80.26.00↔	Artroscopia del ginocchio, NAS	80.87.12↔	Asportazione di cisti dell'articolazione talocrurale
80.26.10↔	Artroscopia diagnostica del ginocchio	80.87.19↔	Altra asportazione o distruzione locale di lesione dell'articolazione talocrurale
80.26.20↔	Riduzione assistita artroscopicamente di frattura del ginocchio	80.87.20↔	Asportazione o distruzione locale di lesione dell'articolazione subtalare per via artroscopica
80.26.99↔	Artroscopia del ginocchio, altro	80.87.21↔	Sbrigliamento dell'articolazione subtalare
80.36.00↔	Biopsia delle strutture articolari del ginocchio, NAS	80.87.22↔	Asportazione di cisti dell'articolazione subtalare
80.36.10↔	Biopsia percutanea (agobiopsia) del ginocchio	80.87.29↔	Altra asportazione o distruzione locale di lesione dell'articolazione subtalare
80.36.20↔	Biopsia artroscopica delle strutture articolari del ginocchio	80.87.99↔	Altra asportazione o distruzione locale di lesione dell'articolazione della caviglia, altro
80.36.30↔	Biopsia a cielo aperto delle strutture articolari del ginocchio	80.88.00↔	Altra asportazione o distruzione locale di lesione dell'articolazione del piede e delle dita del piede, NAS
80.36.99↔	Biopsia delle strutture articolari del ginocchio, altro	80.88.10↔	Asportazione o distruzione locale di lesione dell'articolazione del piede e delle dita del piede per via artroscopica
80.6x.00↔	Meniscectomia del ginocchio, NAS	80.88.20↔	Sbrigliamento dell'articolazione metatarso-falangea
80.6x.10↔	Meniscectomia del ginocchio, per via artroscopica, parziale	80.88.21↔	Asportazione di cisti dell'articolazione metatarso-falangea
80.6x.11↔	Meniscectomia del ginocchio, per via artroscopica, totale	80.88.29↔	Altra asportazione o distruzione locale di lesione metatarso-falangea
80.6x.20↔	Meniscectomia del ginocchio, chirurgica a cielo aperto, parziale	80.88.30↔	Sbrigliamento dell'articolazione interfalangea del piede
80.6x.21↔	Meniscectomia del ginocchio, chirurgica a cielo aperto, totale	80.88.40↔	Sbrigliamento di altre articolazioni del piede
80.6x.99↔	Meniscectomia del ginocchio, altro	80.88.50↔	Asportazione di cisti di altre articolazioni del piede e delle dita del piede
80.81.00↔	Altra asportazione o distruzione locale di lesione dell'articolazione della spalla, NAS	80.88.59↔	Altra asportazione o distruzione locale di lesione di altre articolazioni del piede e delle dita del piede
80.81.10↔	Sbrigliamento dell'articolazione omero-glenoidea	80.88.99↔	Altra asportazione o distruzione locale di lesione dell'articolazione del piede e delle dita del piede, altro
80.81.11↔	Asportazione di cisti dell'articolazione omero-glenoidea	80.89.00↔	Altra asportazione o distruzione locale di lesione dell'articolazione di altra sede specificata, NAS
80.81.19↔	Altra asportazione o distruzione locale dell'articolazione omero-glenoidea	80.89.10↔	Asportazione o distruzione locale di lesione dell'articolazione sterno-clavicolare per via artroscopica
80.81.20↔	Sbrigliamento dell'articolazione acromio-clavicolare	80.89.11↔	Sbrigliamento dell'articolazione sternoclavicolare
80.81.21↔	Asportazione di cisti dell'articolazione acromio-clavicolare	80.89.12↔	Asportazione di cisti dell'articolazione sternoclavicolare
80.81.29↔	Altra asportazione o distruzione locale dell'articolazione acromio-clavicolare	80.89.19↔	Altra asportazione o distruzione locale di lesione dell'articolazione sterno-clavicolare
80.81.99↔	Altra asportazione o distruzione locale di lesione dell'articolazione della spalla, altro	80.89.20↔	Asportazione o distruzione locale di lesione dell'articolazione sacroiliaca per via artroscopica
80.82.00↔	Altra asportazione o distruzione locale di lesione dell'articolazione del gomito, NAS	80.89.21↔	Sbrigliamento dell'articolazione sacroiliaca
80.82.10↔	Asportazione o distruzione locale di lesione dell'articolazione del gomito per via artroscopica	80.89.22↔	Asportazione di cisti dell'articolazione sacroiliaca
80.82.11↔	Sbrigliamento dell'articolazione del gomito	80.89.29↔	Altra asportazione o distruzione locale di lesione dell'articolazione sacroiliaca
80.82.12↔	Asportazione di cisti dell'articolazione del gomito	80.89.30↔	Sbrigliamento della sinfisi pubica
80.82.99↔	Altra asportazione o distruzione locale di lesione dell'articolazione del gomito, altro	80.89.31↔	Asportazione di cisti della sinfisi pubica
80.83.00↔	Altra asportazione o distruzione locale di lesione dell'articolazione del polso, NAS	80.89.39↔	Altra asportazione o distruzione locale di lesione della sinfisi pubica
80.83.10↔	Asportazione o distruzione locale di lesione dell'articolazione del polso per via artroscopica	80.89.40↔	Asportazione o distruzione locale di lesione dell'articolazione di altra sede specificata per via artroscopica
80.83.11↔	Sbrigliamento dell'articolazione del polso	80.89.41↔	Sbrigliamento di lesione dell'articolazione di altra sede specificata
80.83.12↔	Asportazione di cisti dell'articolazione del polso	80.89.42↔	Asportazione di cisti dell'articolazione di altra sede specificata
80.83.99↔	Altra asportazione o distruzione locale di lesione dell'articolazione del polso, altro	80.89.99↔	Altra asportazione o distruzione locale di lesione dell'articolazione di altra sede specificata, altro
80.84.00↔	Altra asportazione o distruzione locale di lesione dell'articolazione della mano e delle dita della mano, NAS	80.90.00↔	Altra asportazione dell'articolazione in sede non specificata, NAS
80.84.10↔	Sbrigliamento di articolazioni del carpo	80.90.10↔	Asportazione artroscopica dell'articolazione in sede non specificata
80.84.20↔	Sbrigliamento di altre articolazioni della mano e delle dita della mano		
80.84.99↔	Altra asportazione o distruzione locale di lesione dell'articolazione della mano e delle dita della mano, altro		
80.85.00↔	Altra asportazione o distruzione locale di lesione dell'articolazione dell'anca, NAS		
80.85.10↔	Asportazione o distruzione locale di lesione dell'articolazione dell'anca per via artroscopica		
80.85.11↔	Sbrigliamento dell'articolazione dell'anca		
80.85.12↔	Asportazione di cisti dell'articolazione dell'anca		

80.90.99↔	Altra asportazione dell'articolazione in sede non specificata, altro	82.09.10↔	Altra incisione dei tessuti molli della mano, Incisione di compartimento tendineo della mano
80.91.00↔	Altra asportazione dell'articolazione della spalla, NAS	82.09.99↔	Altra incisione dei tessuti molli della mano, altro
80.91.10↔	Asportazione artroscopica dell'articolazione omero-glenoidea	82.19.00↔	Altra sezione di tessuto molle della mano, NAS
80.91.11↔	Altra asportazione dell'articolazione omero-glenoidea	82.19.10↔	Altra sezione di tessuto molle della mano, Sezione di muscoli della mano
80.91.20↔	Asportazione artroscopica dell'articolazione acromio-clavicolare	82.19.99↔	Altra sezione di tessuto molle della mano, altro
80.91.21↔	Altra asportazione dell'articolazione acromio-clavicolare	82.21↔	Asportazione di lesione della fascia [o guaina] tendinea della mano
80.91.30↔	Prelievo di cartilagine per innesto dall'articolazione della spalla	82.29↔	Asportazione di altre lesioni dei tessuti molli della mano
80.91.99↔	Altra asportazione dell'articolazione della spalla, altro	82.35.00↔	Altra fasciectomia della mano, NAS
80.92.00↔	Altra asportazione dell'articolazione del gomito, NAS	82.35.10↔	Fasciectomia del palmo della mano
80.92.10↔	Asportazione artroscopica dell'articolazione del gomito	82.35.11↔	Fasciectomia della mano e delle dita della mano con neurolisi
80.92.11↔	Prelievo di cartilagine per innesto dall'articolazione del gomito	82.35.12↔	Fasciectomia della mano e delle dita della mano con neurolisi e arteriolisi
80.92.99↔	Altra asportazione dell'articolazione del gomito, altro	82.35.13↔	Fasciectomia della mano e delle dita della mano con artroliasi
80.93.00↔	Altra asportazione dell'articolazione del polso, NAS	82.35.99↔	Altra fasciectomia della mano, altro
80.93.10↔	Asportazione artroscopica dell'articolazione del polso	82.39.00↔	Altra asportazione dei tessuti molli della mano, NAS
80.93.11↔	Prelievo di cartilagine per innesto dall'articolazione del polso	82.39.10↔	Altra asportazione dei tessuti molli della mano, Asportazione di guaine tendinee della mano
80.93.12↔	Resezione del disco triangolare dell'articolazione del polso	82.39.99↔	Altra asportazione dei tessuti molli della mano, altro
80.93.99↔	Altra asportazione dell'articolazione del polso, altro	82.45↔	Altra sutura di altri tendini della mano
80.94↔	Altra asportazione dell'articolazione della mano e delle dita della mano	82.46.00↔	Sutura di muscoli o fasce della mano, NAS
80.95.00↔	Altra asportazione dell'articolazione dell'anca, NAS	82.46.10↔	Sutura di fascia della mano
80.95.10↔	Asportazione artroscopica dell'articolazione dell'anca	82.46.20↔	Sutura di muscolo della mano
80.95.11↔	Prelievo di cartilagine per innesto dall'articolazione dell'anca	82.46.99↔	Sutura di muscoli o fasce della mano, altro
80.95.99↔	Altra asportazione dell'articolazione dell'anca, altro	82.52↔	Arretramento di tendini della mano
80.96.00↔	Altra asportazione dell'articolazione del ginocchio, NAS	82.53↔	Reinserzione di tendini della mano
80.96.10↔	Asportazione artroscopica dell'articolazione del ginocchio	82.54↔	Reinserzione di muscoli della mano
80.96.20↔	Prelievo di cartilagine per innesto dall'articolazione del ginocchio, per via artroscopica	82.55↔	Altra modificazione di lunghezza di tendini e muscoli della mano
80.96.21↔	Prelievo di cartilagine per innesto dall'articolazione del ginocchio, chirurgica a cielo aperto	82.56↔	Altro trasferimento o trapianto di tendini della mano
80.96.99↔	Altra asportazione dell'articolazione del ginocchio, altro	82.58↔	Altro trasferimento o trapianto di muscoli della mano
80.97.00↔	Altra asportazione dell'articolazione della caviglia, NAS	82.59↔	Altra trasposizione di muscoli della mano
80.97.10↔	Asportazione artroscopica dell'articolazione talocrurale	82.72.00↔	Intervento di plastica sulla mano con innesto di muscolo o fascia muscolare, NAS
80.97.11↔	Altra asportazione dell'articolazione talocrurale	82.72.10↔	Intervento di plastica con innesto di muscolo o fascia, su un dito della mano
80.97.20↔	Asportazione artroscopica dell'articolazione subtalare	82.72.11↔	Intervento di plastica con innesto di muscolo o fascia, su altre parti della mano
80.97.21↔	Altra asportazione dell'articolazione subtalare	82.72.99↔	Intervento di plastica sulla mano con innesto di muscolo o fascia muscolare, altro
80.97.30↔	Prelievo di cartilagine per innesto dall'articolazione della caviglia	82.79↔	Intervento di plastica sulla mano con altro innesto o impianto
80.97.99↔	Altra asportazione dell'articolazione della caviglia, altro	82.82↔	Riparazione di schisi della mano
80.98.00↔	Altra asportazione dell'articolazione del piede e delle dita del piede, NAS	82.83↔	Riparazione di macrodattilia
80.98.10↔	Asportazione artroscopica dell'articolazione del piede e delle dita del piede	82.85↔	Altra tenodesi della mano
80.98.11↔	Altra asportazione dell'articolazione metatarso-falangea	82.86.00↔	Altra tenoplastica della mano, NAS
80.98.12↔	Altra asportazione di altra articolazione del piede	82.86.10↔	Tenoplastica di tendini flessori della mano
80.98.13↔	Altra asportazione dell'articolazione interfalangea del piede	82.86.11↔	Creazione di un letto per l'innesto di tendini nella mano
80.98.99↔	Altra asportazione dell'articolazione del piede e delle dita del piede, altro	82.86.12↔	Revisione di innesto tendineo della mano (senza sostituzione)
80.99.00↔	Altra asportazione dell'articolazione di altra sede specificata, NAS	82.86.13↔	Sostituzione di innesto tendineo della mano
80.99.10↔	Asportazione artroscopica dell'articolazione sterno-clavicolare	82.86.99↔	Altra tenoplastica della mano, altro
80.99.11↔	Altra asportazione dell'articolazione sterno-clavicolare	82.89.00↔	Altri interventi di plastica sulla mano, NAS
80.99.20↔	Asportazione artroscopica dell'articolazione sacroiliaca	82.89.10↔	Plastica delle guaine tendinee della mano
80.99.21↔	Altra asportazione dell'articolazione sacroiliaca	82.89.11↔	Rifissazione ossea di legamenti della mano, Carpo e metacarpo
80.99.30↔	Asportazione artroscopica della sinfisi pubica	82.89.12↔	Rifissazione ossea di legamenti di mano, altri legamenti della mano
80.99.31↔	Altra asportazione della sinfisi pubica	82.89.13↔	Distrazione transarticolare dei tessuti molli per anomalie congenite della mano
80.99.90↔	Asportazione artroscopica dell'articolazione di altra sede specificata	82.89.14↔	Radializzazione per anomalie congenite della mano
80.99.91↔	Prelievo di cartilagine per innesto dall'articolazione di altra sede specificata	82.89.15↔	Resezione di briglie con ricostruzione plastica per anomalie congenite della mano
80.99.99↔	Altra asportazione dell'articolazione di altra sede specificata, altro	82.89.16↔	Trasferimento di dito del piede per sostituire un dito della mano
81.11↔	Fusione della caviglia	82.89.99↔	Altri interventi di plastica sulla mano, altro
81.93.00↔	Sutura della capsula o dei legamenti dell'arto superiore, NAS	83.03.00↔	Borsotomia, NAS
81.93.10↔	Sutura dell'apparato legamentoso della clavicola	83.03.10↔	Borsotomia, Testa e collo
81.93.20↔	Sutura dell'anello fibroso radio-ulnare	83.03.11↔	Borsotomia, Spalla e ascella
81.93.21↔	Sutura dell'apparato legamentoso radio-ulnare distale	83.03.12↔	Borsotomia, Braccio e gomito
81.93.30↔	Sutura della capsula o dei legamenti dell'arto superiore, carpo e metacarpo	83.03.13↔	Borsotomia, Avambraccio
81.93.99↔	Sutura della capsula o dei legamenti dell'arto superiore, altro	83.03.14↔	Borsotomia, Parete toracica, addome e dorso
82.03↔	Borsotomia della mano	83.03.15↔	Borsotomia, Regione inguinale e genitale e natiche
82.09.00↔	Altra incisione dei tessuti molli della mano, NAS	83.03.16↔	Borsotomia, Estremità inferiore

83.03.19↔	Borsotomia, Altra localizzazione	85.25↔	Asportazione del capezzolo
83.03.99↔	Borsotomia, altro	85.50↔	Mammoplastica di ingrandimento, NAS
83.14.00↔	Fasciotomia, NAS	85.51↔	Iniezione mammoplastica di ingrandimento monolaterale
83.14.10↔	Fasciotomia, Testa e collo	85.52↔	Iniezione mammoplastica di ingrandimento bilaterale
83.14.11↔	Fasciotomia, Spalla e ascella	86.21↔	Asportazione di cisti o seno pilonidale
83.14.12↔	Fasciotomia, Braccio e gomito	86.25.00↔	Dermoabrasione, NAS
83.14.13↔	Fasciotomia, Avambraccio	86.25.10↔	Piccola dermoabrasione
83.14.14↔	Fasciotomia, Parete toracica, addome e dorso	86.25.20↔	Ampia dermoabrasione
83.14.15↔	Fasciotomia, Regione inguinale e genitale e natiche	86.25.99↔	Dermoabrasione, altro
83.14.16↔	Fasciotomia, Estremità inferiore	86.4x.00↔	Asportazione radicale di lesione della cute, NAS
83.14.19↔	Fasciotomia, Altra localizzazione	86.4x.10↔	Asportazione radicale di lesione della cute del capo con controllo istografico
83.14.99↔	Fasciotomia, altro	86.4x.11↔	Asportazione radicale di lesione della cute del collo con controllo istografico
83.21.00↔	Biopsia dei tessuti molli, NAS	86.4x.13↔	Asportazione radicale di lesione della cute dell'avambraccio e della mano con controllo istografico
83.21.10↔	Biopsia dei tessuti molli, Biopsia percutanea (agobiopsia) dei tessuti molli	86.4x.17↔	Asportazione radicale di lesione della cute della regione inguinale e genitale e delle natiche con controllo istografico
83.21.11↔	Biopsia a cielo aperto dei tessuti molli	86.4x.18↔	Asportazione radicale di lesione della cute delle estremità inferiori con controllo istografico
83.21.20↔	Biopsia dei tessuti molli, Biopsia percutanea (agobiopsia) di muscolo	86.4x.19↔	Asportazione radicale di lesione della cute di altra localizzazione con controllo istografico
83.21.21↔	Biopsia a cielo aperto di muscolo	86.4x.20↔	Asportazione radicale di lesione della cute del capo con innesto o trasposizione di cute
83.21.30↔	Biopsia dei tessuti molli, Biopsia di borsa sinoviale	86.4x.21↔	Asportazione radicale di lesione della cute del collo con innesto o trasposizione di cute
83.21.99↔	Biopsia dei tessuti molli, altro	86.4x.22↔	Asportazione radicale di lesione della cute di spalla e ascella con innesto o trasposizione di cute
83.31.00↔	Asportazione di lesione delle guaine tendinee, NAS	86.4x.23↔	Asportazione radicale di lesione della cute di braccio e gomito con innesto o trasposizione di cute
83.31.10↔	Asportazione di lesione delle guaine tendinee, Testa e collo	86.4x.24↔	Asportazione radicale di lesione della cute dell'avambraccio con innesto o trasposizione di cute
83.31.11↔	Asportazione di lesione delle guaine tendinee, Spalla e ascella	86.4x.25↔	Asportazione radicale di lesione della cute della mano con innesto o trasposizione di cute
83.31.12↔	Asportazione di lesione delle guaine tendinee, Braccio e gomito	86.4x.26↔	Asportazione radicale di lesione della cute della parete toracica e del dorso con innesto o trasposizione di cute
83.31.13↔	Asportazione di lesione delle guaine tendinee, Avambraccio	86.4x.27↔	Asportazione radicale di lesione della cute della regione addominale con innesto o trasposizione di cute
83.31.14↔	Asportazione di lesione delle guaine tendinee, Parete toracica, addome e dorso	86.4x.28↔	Asportazione radicale di lesione della cute della regione inguinale e genitale con innesto o trasposizione di cute
83.31.15↔	Asportazione di lesione delle guaine tendinee, Regione inguinale e genitale e natiche	86.4x.29↔	Asportazione radicale di lesione della cute di altra localizzazione con innesto o trasposizione di cute
83.31.16↔	Asportazione di lesione delle guaine tendinee, Estremità inferiore	86.4x.2a↔	Asportazione radicale di lesione della cute delle natiche con innesto o trasposizione di cute
83.31.19↔	Asportazione di lesione delle guaine tendinee, Altra localizzazione	86.4x.2b↔	Asportazione radicale di lesione della cute delle estremità inferiori con innesto o trasposizione di cute
83.31.99↔	Asportazione di lesione delle guaine tendinee, altro	86.4x.30↔	Chirurgia micrografica con esame istopatologico estemporaneo (Mohs' Micrographic Surgery)
83.99.00↔	Altri interventi su muscoli, tendini, fasce e borse, NAS	86.4x.31↔	Chirurgia micrografica con esame istologico di pezzo incluso in paraffina (istologia 3D con metodo Tübingen)
83.99.10↔	Altri interventi su tendini, Testa e collo	86.4x.99↔	Asportazione radicale di lesione della cute, altro
83.99.11↔	Altri interventi su tendini, Spalla e ascella	86.75.00↔	Revisione di lembo pedunculato o libero, NAS
83.99.12↔	Altri interventi su tendini, Braccio e gomito	86.75.10↔	Revisione di lembo pedunculato o libero o di innesto cutaneo libero del capo
83.99.13↔	Altri interventi su tendini, Avambraccio	86.75.11↔	Revisione di lembo pedunculato o libero o di innesto cutaneo libero del collo
83.99.14↔	Altri interventi su tendini, Parete toracica, addome e dorso	86.75.12↔	Revisione di lembo pedunculato o libero o di innesto cutaneo libero di spalla e braccio
83.99.15↔	Altri interventi su tendini, Regione inguinale e genitale e natiche	86.75.13↔	Revisione di lembo pedunculato o libero o di innesto cutaneo libero dell'avambraccio
83.99.16↔	Altri interventi su tendini, Estremità inferiore	86.75.14↔	Revisione di lembo pedunculato o libero o di innesto cutaneo libero della mano
83.99.19↔	Altri interventi su tendini, Altra localizzazione	86.75.15↔	Revisione di lembo pedunculato o libero o di innesto cutaneo libero della parete toracica e del dorso
83.99.20↔	Altri interventi su muscoli, fasce e borse, Testa e collo	86.75.16↔	Revisione di lembo pedunculato o libero o di innesto cutaneo libero della regione addominale
83.99.21↔	Altri interventi su muscoli, fasce e borse, Spalla e ascella	86.75.17↔	Revisione di lembo pedunculato o libero o di innesto cutaneo libero delle estremità inferiori
83.99.22↔	Altri interventi su muscoli, fasce e borse, Braccio e gomito	86.75.19↔	Revisione di lembo pedunculato o libero o di innesto cutaneo libero in altra sede
83.99.23↔	Altri interventi su muscoli, fasce e borse, Avambraccio	86.75.99↔	Revisione di lembo pedunculato o libero, altro
83.99.24↔	Altri interventi su muscoli, fasce e borse, Parete toracica, addome e dorso	86.76.50↔	Ampia plastica a Z sul capo (eccetto labbra e bocca)
83.99.25↔	Altri interventi su muscoli, fasce e borse, Regione inguinale e genitale e natiche		
83.99.26↔	Altri interventi su muscoli, fasce e borse, Estremità inferiore		
83.99.29↔	Altri interventi su muscoli, fasce e borse, Altra localizzazione		
83.99.30↔	Revisione (senza sostituzione) di stimolatore dei muscoli scheletrici		
83.99.99↔	Altri interventi su muscoli, tendini, fasce e borse, altro		
85.0x.00↔	Incisione della mammella, NAS		
85.0x.10↔	Incisione della mammella con sezione della capsula per protesi mammaria		
85.0x.11↔	Incisione della mammella, senza ulteriori misure		
85.0x.99↔	Incisione della mammella, altro		
85.12↔	Biopsia a cielo aperto della mammella		
85.20↔	Asportazione o distruzione di tessuto della mammella, NAS		
85.21.00↔	Asportazione locale di lesione della mammella, NAS		
85.21.10↔	Asportazione locale di lesione della mammella, senza linfadenectomia ascellare		
85.21.11↔	Asportazione locale di lesione della mammella, con linfadenectomia ascellare		
85.21.99↔	Asportazione locale di lesione della mammella, altro		
85.24↔	Asportazione di tessuto ectopico della mammella		

86.76.51↔	Ampia plastica a Z sul collo	86.83.16↔	Intervento di plastica riduttiva sulla regione inguinale e genitale o sulle natiche
86.76.52↔	Ampia plastica a Z su spalla e braccio	86.83.17↔	Intervento di plastica riduttiva sulle estremità inferiore
86.76.53↔	Ampia plastica a Z sull'avambraccio	86.83.19↔	Intervento di plastica riduttiva in altra sede
86.76.54↔	Ampia plastica a Z su parete toracica e dorso	86.83.99↔	Intervento di plastica per la riduzione di ampiezza, altro
86.76.55↔	Ampia plastica a Z sulla regione addominale	86.84.00↔	Correzione di cicatrice o briglia retrattile della cute, NAS
86.76.56↔	Ampia plastica a Z sulla regione inguinale e genitale	86.84.10↔	Correzione di cicatrice o briglia retrattile della cute del capo
86.76.57↔	Ampia plastica a Z sulle natiche	86.84.13↔	Correzione di cicatrice o briglia retrattile della cute dell'avambraccio
86.76.58↔	Ampia plastica a Z su coscia e gamba	86.84.14↔	Correzione di cicatrice o briglia retrattile della cute della mano
86.76.59↔	Ampia plastica a Z in altra sede	86.84.17↔	Correzione di cicatrice o briglia retrattile della cute della regione inguinale e genitale o delle natiche
86.76.5a↔	Ampia plastica a Z sul piede	86.84.18↔	Correzione di cicatrice o briglia retrattile della cute delle estremità inferiore
86.81↔	Riparazione di difetti del viso	86.84.19↔	Correzione di cicatrice o briglia retrattile della cute in altra sede
86.82↔	Ritidectomia facciale	86.84.99↔	Correzione di cicatrice o briglia retrattile della cute, altro
86.83.00↔	Intervento di plastica per la riduzione di ampiezza, NAS		
86.83.13↔	Intervento di plastica riduttiva sull'avambraccio		
86.83.14↔	Intervento di plastica riduttiva sulla mano		
86.83.15↔	Intervento di plastica riduttiva sulla regione addominale		

Procedura 901-2

92.20↔	Infusione d'isotopo radioattivo liquido	92.25.03↔	Teleradioterapia con elettroni, acceleratore lineare, irradiazione del corpo intero
92.21.00↔	Radioterapia superficiale: NAS	92.25.04↔	Teleradioterapia con elettroni, acceleratore lineare, radioterapia intraoperatoria
92.21.01↔	Radioterapia superficiale: fino a 2 campi di irradiazione	92.25.09↔	Teleradioterapia con elettroni, acceleratore lineare, altro
92.21.02↔	Radioterapia superficiale: più di 2 campi di irradiazione	92.25.11↔	Teleradioterapia con elettroni, acceleratore lineare, guidata dalle immagini
92.22.00↔	Radioterapia con ortovoltaggio: NAS	92.25.12↔	Teleradioterapia con elettroni, acceleratore lineare, fino a 2 campi di irradiazione, guidata dalle immagini
92.22.01↔	Radioterapia con ortovoltaggio: fino a 2 campi di irradiazione	92.25.13↔	Teleradioterapia con elettroni, acceleratore lineare, più di 2 campi di irradiazione, guidata dalle immagini
92.22.02↔	Radioterapia con ortovoltaggio: più di 2 campi di irradiazione	92.25.14↔	Teleradioterapia con elettroni, acceleratore lineare, irradiazione 3D pianificata, guidata dalle immagini
92.22.11↔	Roentgenterapia intraoperatoria, fino a 300 kV	92.25.15↔	Teleradioterapia con elettroni, acceleratore lineare, radioterapia a modulazione di intensità, guidata dalle immagini
92.22.12↔	Roentgenterapia intraoperatoria, 300 kV - < 1 MV	92.25.21↔	Teleradioterapia con elettroni, acceleratore lineare, fino a 2 campi di irradiazione, non guidata dalle immagini
92.22.19↔	Roentgenterapia intraoperatoria, altro	92.25.22↔	Teleradioterapia con elettroni, acceleratore lineare, più di 2 campi di irradiazione, non guidata dalle immagini
92.23.00↔	Radioterapia ad alto voltaggio: NAS	92.25.23↔	Teleradioterapia con elettroni, acceleratore lineare, irradiazione 3D pianificata, non guidata dalle immagini
92.23.01↔	Dispositivo di telecobaltoterapia, fino a 2 campi di irradiazione	92.25.24↔	Teleradioterapia con elettroni, acceleratore lineare, radioterapia a modulazione di intensità, non guidata dalle immagini
92.23.02↔	Dispositivo di telecobaltoterapia, da 3 a 4 campi di irradiazione	92.26.00↔	Teleradioterapia con altre radiazioni particellari, NAS
92.23.03↔	Dispositivo di telecobaltoterapia, più di 4 campi di irradiazione o irradiazione 3D pianificata	92.26.10↔	Terapia con protoni, fino a 2 campi di irradiazione, non guidata dalle immagini
92.23.08↔	Radioterapia ad alto voltaggio: altri isotopi	92.26.11↔	Terapia con protoni, fino a 2 campi di irradiazione, guidata dalle immagini
92.23.09↔	Dispositivo di telecobaltoterapia, altro	92.26.20↔	Terapia con protoni, più di 2 campi di irradiazione, non guidata dalle immagini
92.24.00↔	Teleradioterapia mediante fotoni, acceleratore lineare, NAS	92.26.21↔	Terapia con protoni, più di 2 campi di irradiazione, guidata dalle immagini
92.24.01↔	Teleradioterapia mediante fotoni, acceleratore lineare, irradiazione di campo esteso	92.26.99↔	Teleradioterapia con altre radiazioni particellari, altro
92.24.02↔	Teleradioterapia mediante fotoni, acceleratore lineare, irradiazione di un emicorpo	92.27.00↔	Impianto o inserzione di elementi radioattivi (brachiterapia con radionuclidi chiusi), superficie corporea, altra o NAS sede di applicazione
92.24.03↔	Teleradioterapia mediante fotoni, acceleratore lineare, irradiazione del corpo intero	92.27.10↔	Impianto o inserzione di elementi radioattivi (brachiterapia con radionuclidi chiusi), organi sessuali femminili, NAS
92.24.04↔	Teleradioterapia mediante fotoni, acceleratore lineare, radioterapia intraoperatoria	92.27.11↔	Impianto o inserzione di elementi radioattivi (brachiterapia con radionuclidi chiusi), in sede intrauterina
92.24.09↔	Teleradioterapia mediante fotoni, acceleratore lineare, altro	92.27.12↔	Impianto o inserzione di elementi radioattivi (brachiterapia con radionuclidi chiusi), in sede intravaginale
92.24.11↔	Teleradioterapia mediante fotoni, acceleratore lineare, fino a 2 campi di irradiazione: guidata dalle immagini	92.27.13↔	Impianto o inserzione di elementi radioattivi (brachiterapia con radionuclidi chiusi), in sede combinata intrauterina e intravaginale
92.24.12↔	Teleradioterapia mediante fotoni, acceleratore lineare, più di 2 campi di irradiazione: guidata dalle immagini	92.27.21↔	Impianto o inserzione di elementi radioattivi (brachiterapia con radionuclidi chiusi), superficie corporea
92.24.13↔	Teleradioterapia mediante fotoni, acceleratore lineare, irradiazione 3D pianificata: guidata dalle immagini	92.27.22↔	Impianto o inserzione di elementi radioattivi (brachiterapia con radionuclidi chiusi), in sede intracavitaria
92.24.14↔	Teleradioterapia mediante fotoni, acceleratore lineare, radioterapia a modulazione di intensità: guidata dalle immagini	92.27.23↔	Impianto o inserzione di elementi radioattivi (brachiterapia con radionuclidi chiusi), in sede endoluminale
92.24.21↔	Teleradioterapia mediante fotoni, acceleratore lineare, fino a 2 campi di irradiazione: non guidata dalle immagini	92.27.30↔	Impianto o inserzione di elementi radioattivi (brachiterapia con radionuclidi chiusi), vasi NAS
92.24.22↔	Teleradioterapia mediante fotoni, acceleratore lineare, più di 2 campi di irradiazione: non guidata dalle immagini		
92.24.23↔	Teleradioterapia mediante fotoni, acceleratore lineare, irradiazione 3D pianificata: non guidata dalle immagini		
92.24.24↔	Teleradioterapia mediante fotoni, acceleratore lineare, radioterapia a modulazione di intensità: non guidata dalle immagini		
92.24.30↔	Teleradioterapia mediante fotoni: radioterapia estremamente complessa con attrezzatura specializzata		
92.25.00↔	Teleradioterapia con elettroni, acceleratore lineare, NAS		
92.25.01↔	Teleradioterapia con elettroni, acceleratore lineare, irradiazione di campo esteso		
92.25.02↔	Teleradioterapia con elettroni, acceleratore lineare, irradiazione di un emicorpo		

92.27.31↔	Impianto o inserzione di elementi radioattivi (brachiterapia con radionuclidi chiusi), arterie coronarie	92.29.36↔	Brachiterapia interstiziale con impianto di emettitori permanenti, da 31 a 35 sorgenti
92.27.39↔	Impianto o inserzione di elementi radioattivi (brachiterapia con radionuclidi chiusi), altri vasi	92.29.37↔	Brachiterapia interstiziale con impianto di emettitori permanenti, da 36 a 40 sorgenti
92.27.40↔	Impianto o inserzione di elementi radioattivi (brachiterapia con radionuclidi chiusi), intraoperatoria	92.29.38↔	Brachiterapia interstiziale con impianto di emettitori permanenti, da 41 a 45 sorgenti
92.27.70↔	Moulage radioattivi, NAS	92.29.39↔	Brachiterapia interstiziale con impianto di emettitori permanenti, da 46 a 50 sorgenti
92.27.71↔	Moulage radioattivi: costruzione e applicazione di moulage radioattivi superficiali	92.29.3a↔	Brachiterapia interstiziale con impianto di emettitori permanenti, da 51 a 55 sorgenti
92.27.72↔	Moulage radioattivi: costruzione e applicazione di applicatori non impiegati sulla superficie corporea	92.29.3b↔	Brachiterapia interstiziale con impianto di emettitori permanenti, da 56 a 60 sorgenti
92.27.73↔	Moulage radioattivi: costruzione e applicazione di applicatori oculari	92.29.3c↔	Brachiterapia interstiziale con impianto di emettitori permanenti, da 61 a 65 sorgenti
92.27.79↔	Moulage radioattivi, altro	92.29.3d↔	Brachiterapia interstiziale con impianto di emettitori permanenti, da 66 a 70 sorgenti
92.28.00↔	Iniezione o instillazione di radioisotopi, NAS	92.29.3e↔	Brachiterapia interstiziale con impianto di emettitori permanenti, più di 70 sorgenti
92.28.01↔	Instillazione di radionuclidi aperti in articolazioni	92.29.40↔	Brachiterapia con applicatori superficiali, NAS
92.28.02↔	Radioiodioterapia: Radioiodioterapia fino a 1,2 GBq I-131: senza somministrazione di tireotropina ricombinante (rh-TSH)	92.29.49↔	Brachiterapia con applicatori superficiali, altro
92.28.03↔	Radioiodioterapia: Radioiodioterapia fino a 1,2 GBq I-131: con somministrazione di tireotropina ricombinante (rh-TSH)	92.29.51↔	Rimozione di radionuclidi chiusi o di applicatori inattivi sotto anestesia
92.28.04↔	Radioiodioterapia: Radioiodioterapia da 1,2 a meno di 5 GBq I-131: senza somministrazione di tireotropina ricombinante (rh-TSH)	92.29.60↔	Costruzione e adattamento di ausili di fissazione e trattamento per radioterapia, dispositivo di fissazione, NAS
92.28.05↔	Radioiodioterapia: Radioiodioterapia da 1,2 a meno di 5 GBq I-131: con somministrazione di tireotropina ricombinante (rh-TSH)	92.29.61↔	Costruzione e adattamento di ausili di fissazione e trattamento per radioterapia, dispositivo di fissazione, semplice
92.28.06↔	Radioiodioterapia: Radioiodioterapia da 5 GBq I-131: senza somministrazione di tireotropina ricombinante (rh-TSH)	92.29.62↔	Costruzione e adattamento di ausili di fissazione e trattamento per radioterapia, dispositivo di fissazione, mediamente complesso
92.28.07↔	Radioiodioterapia: Radioiodioterapia da 5 GBq I-131: con somministrazione di tireotropina ricombinante (rh-TSH)	92.29.63↔	Costruzione e adattamento di ausili di fissazione e trattamento per radioterapia, dispositivo di fissazione, complesso
92.28.11↔	Terapia con radionuclidi aperti per metastasi ossee	92.29.64↔	Costruzione e adattamento di ausili di fissazione e trattamento per radioterapia, ausili al trattamento
92.28.12↔	Terapia del dolore palliativa endovenosa con radionuclidi aperti per metastasi ossee	92.29.65↔	Costruzione e adattamento di ausili di fissazione e trattamento per radioterapia, blocchi individuali o collimatore multilamellare (MLC)
92.28.13↔	Terapia radiorecettoriale con analoghi della somatostatina DOTA-coniugati	92.29.69↔	Costruzione e adattamento di ausili di fissazione e trattamento per radioterapia, altro
92.28.20↔	Radioimmunoterapia con 90Y ibritumomab tiuxetano, parenterale	92.29.70↔	Simulazione di irradiazione per radioterapia esterna e brachiterapia, NAS
92.28.21↔	Somministrazione parenterale di iodio-131-MIBG (metaiodobenzilguanidina)	92.29.71↔	Simulazione di irradiazione per radioterapia esterna e brachiterapia: simulazione guidata da TAC per radioterapia esterna
92.28.31↔	Radio-chemioembolizzazione endovascolare selettiva con I-131-Lipiodol	92.29.72↔	Simulazione di irradiazione per radioterapia esterna e brachiterapia, simulazione guidata da TAC per brachiterapia
92.28.32↔	Terapia endovascolare selettiva con radionuclidi (SIRT) mediante embolizzazione con microsferi marcate con ittrio-90	92.29.73↔	Simulazione di irradiazione per radioterapia esterna e brachiterapia, determinazione del campo mediante simulatore, senza piano 3D
92.28.33↔	Brachiterapia endovascolare con renio-188	92.29.74↔	Simulazione di irradiazione per radioterapia esterna e brachiterapia, determinazione del campo mediante simulatore, con piano 3D
92.29.00↔	Brachiterapia con radionuclidi chiusi, NAS	92.29.79↔	Simulazione di irradiazione per radioterapia esterna e brachiterapia, altro
92.29.09↔	Brachiterapia con radionuclidi chiusi, altro	92.29.80↔	Pianificazione dell'irradiazione per radioterapia percutanea e brachiterapia, NAS
92.29.11↔	Brachiterapia interstiziale con impianto di emettitori rimovibili monoplanari, basso rateo di dose	92.29.81↔	Pianificazione dell'irradiazione per radioterapia percutanea e brachiterapia, pianificazione dell'irradiazione per radioterapia a modulazione di intensità
92.29.12↔	Brachiterapia interstiziale con impianto di emettitori rimovibili monoplanari, rateo di dose pulsata (pulsed dose rate)	92.29.82↔	Pianificazione dell'irradiazione per radioterapia percutanea e brachiterapia, pianificazione dell'irradiazione mediante fusione di immagini TAC e MRI
92.29.13↔	Brachiterapia interstiziale con impianto di emettitori rimovibili monoplanari, alto rateo di dose	92.29.83↔	Pianificazione dell'irradiazione per radioterapia percutanea e brachiterapia, pianificazione dell'irradiazione per brachiterapia, media
92.29.19↔	Brachiterapia interstiziale con impianto di emettitori rimovibili monoplanari, altro	92.29.84↔	Pianificazione dell'irradiazione per radioterapia percutanea e brachiterapia, pianificazione dell'irradiazione per brachiterapia, complessa
92.29.21↔	Brachiterapia interstiziale con impianto volumetrico di emettitori rimovibili multiplanari, basso rateo di dose	92.29.85↔	Pianificazione dell'irradiazione per radioterapia percutanea e brachiterapia, pianificazione dell'irradiazione senza pianificazione individuale della dose
92.29.22↔	Brachiterapia interstiziale con impianto volumetrico di emettitori rimovibili multiplanari, rateo di dose pulsata (pulsed dose rate)	92.29.86↔	Pianificazione dell'irradiazione per radioterapia percutanea e brachiterapia, pianificazione dell'irradiazione per radioterapia percutanea, con pianificazione individuale della dose
92.29.23↔	Brachiterapia interstiziale con impianto volumetrico di emettitori rimovibili multiplanari, alto rateo di dose		
92.29.24↔	Brachiterapia con impianto di emettitori rimovibili multiplanari, alto rateo di dose, intraoperatoria		
92.29.29↔	Brachiterapia interstiziale con impianto volumetrico di emettitori rimovibili multiplanari, altro		
92.29.31↔	Brachiterapia interstiziale con impianto di emettitori permanenti, fino a 10 sorgenti		
92.29.32↔	Brachiterapia interstiziale con impianto di emettitori permanenti, da 10 a 15 sorgenti		
92.29.33↔	Brachiterapia interstiziale con impianto di emettitori permanenti, da 16 a 20 sorgenti		
92.29.34↔	Brachiterapia interstiziale con impianto di emettitori permanenti, da 21 a 25 sorgenti		
92.29.35↔	Brachiterapia interstiziale con impianto di emettitori permanenti, da 26 a 30 sorgenti		

92.29.87↔	Pianificazione dell'irradiazione per radioterapia percutanea e brachiterapia, pianificazione dell'irradiazione mediante fusione di immagini TAC e PET	92.33.00↔	Radiochirurgia con particelle, NAS
92.29.88↔	Pianificazione dell'irradiazione per radioterapia percutanea e brachiterapia, pianificazione dell'irradiazione mediante fusione di immagini TAC, MRI e PET	92.33.01↔	Altra radioterapia ad alto voltaggio: radioterapia stereotassica, in seduta unica, cerebrale
92.29.89↔	Pianificazione dell'irradiazione per radioterapia percutanea e brachiterapia, altro	92.33.11↔	Altra radioterapia ad alto voltaggio: radioterapia stereotassica, in seduta unica, extracerebrale
92.30.00↔	Radioterapia stereotassica, in seduta unica, NAS	92.39.01↔	Altra radioterapia ad alto voltaggio, irradiazione stereotassica, frazionata, cerebrale, NAS
92.30.01↔	Radioterapia stereotassica, in seduta unica: Cerebrale, NAS	92.39.11↔	Altra radioterapia ad alto voltaggio, irradiazione stereotassica, frazionata, extracerebrale, NAS
92.30.02↔	Radioterapia stereotassica, in seduta unica: Extracerebrale, NAS	92.39.20↔	Altra radioterapia ad alto voltaggio, irradiazione stereotassica, frazionata: Cerebrale, radioterapia a modulazione di intensità
92.30.20↔	Radioterapia stereotassica, in seduta unica: Cerebrale, radioterapia a modulazione di intensità	92.39.21↔	Altra radioterapia ad alto voltaggio, irradiazione stereotassica, frazionata: Cerebrale, radioterapia ad arco a modulazione di intensità (IMAT)
92.30.21↔	Radioterapia stereotassica, in seduta unica: Cerebrale, radioterapia ad arco a modulazione di intensità (IMAT)	92.39.22↔	Altra radioterapia ad alto voltaggio, irradiazione stereotassica, frazionata: Cerebrale, guidata dalle immagini
92.30.22↔	Radioterapia stereotassica, in seduta unica: Cerebrale, guidata dalle immagini	92.39.29↔	Altra radioterapia ad alto voltaggio, irradiazione stereotassica, frazionata, cerebrale, altro
92.30.30↔	Radioterapia stereotassica, in seduta unica: Extracerebrale, radioterapia a modulazione di intensità	92.39.30↔	Altra radioterapia ad alto voltaggio, irradiazione stereotassica, frazionata: Extracerebrale, radioterapia a modulazione di intensità
92.30.31↔	Radioterapia stereotassica, in seduta unica: Extracerebrale, radioterapia ad arco a modulazione di intensità (IMAT)	92.39.31↔	Altra radioterapia ad alto voltaggio, irradiazione stereotassica, frazionata: Extracerebrale, radioterapia ad arco a modulazione di intensità (IMAT)
92.30.32↔	Radioterapia stereotassica, in seduta unica: Extracerebrale, guidata dalle immagini	92.39.32↔	Altra radioterapia ad alto voltaggio, irradiazione stereotassica, frazionata: Extracerebrale, guidata dalle immagini
92.30.99↔	Radioterapia stereotassica, in seduta unica, altro	92.39.39↔	Altra radioterapia ad alto voltaggio, irradiazione stereotassica, frazionata, extracerebrale, altro
92.31.00↔	Radiochirurgia con fotoni NAS, cerebrale	92.41↔	Radioterapia intraoperatoria con elettroni
92.31.10↔	Radiochirurgia con fotoni NAS, extracerebrale		
92.32.00↔	Radiochirurgia con fotoni a sorgente multiple, NAS		
92.32.01↔	Radiochirurgia con fotoni a sorgenti multiple: Gamma knife		

Procedura 901-3

01.12.00↔	Biopsia mediante craniotomia (a cielo aperto) delle meningi cerebrali, NAS	03.09.00↔	Altra esplorazione e decompressione del canale vertebrale, NAS
01.12.10↔	Biopsia stereotassica mediante craniotomia (a cielo aperto) delle meningi cerebrali	03.09.10↔	Approccio chirurgico alla colonna cervicale, NAS
01.12.99↔	Biopsia mediante craniotomia (a cielo aperto) delle meningi cerebrali, altro	03.09.11↔	Approccio chirurgico alla colonna cervicale, anteriore, 1 segmento
01.13.00↔	Biopsia chiusa [percutanea] [agobiopsia] di lesione cerebrale, NAS	03.09.12↔	Approccio chirurgico alla colonna cervicale, anteriore, 2 segmenti
01.13.10↔	Biopsia stereotassica chiusa [percutanea] [agobiopsia] di lesione cerebrale	03.09.13↔	Approccio chirurgico alla colonna cervicale, anteriore, 3 e più segmenti
01.13.99↔	Biopsia chiusa [percutanea] [agobiopsia] di lesione cerebrale, altro	03.09.14↔	Approccio chirurgico alla colonna cervicale (mediante laminotomia o emilaminectomia), posteriore, 1 segmento
01.14.00↔	Biopsia a cielo aperto del cervello, NAS	03.09.15↔	Approccio chirurgico alla colonna cervicale (mediante laminotomia o emilaminectomia), posteriore, 2 segmenti
01.14.10↔	Biopsia stereotassica a cielo aperto del cervello	03.09.16↔	Approccio chirurgico alla colonna cervicale (mediante laminotomia o emilaminectomia), posteriore, 3 e più segmenti
01.14.99↔	Biopsia a cielo aperto del cervello, altro	03.09.17↔	Approccio chirurgico al passaggio craniocervicale
01.15↔	Biopsia del cranio	03.09.19↔	Approccio chirurgico alla colonna cervicale, altro
01.18.20↔	Biopsia a cielo aperto di vaso sanguigno intracranico	03.09.20↔	Approccio chirurgico alla colonna toracica, NAS
01.18.21↔	Biopsia stereotassica a cielo aperto di vaso sanguigno intracranico	03.09.21↔	Approccio chirurgico alla colonna toracica, anteriore, 1 segmento
01.18.29↔	Biopsia a cielo aperto di vaso sanguigno intracranico, altro	03.09.22↔	Approccio chirurgico alla colonna toracica, anteriore, 2 segmenti
01.31.00↔	Incisione delle meningi cerebrali, NAS	03.09.23↔	Approccio chirurgico alla colonna toracica, anteriore, 3 e più segmenti
01.31.10↔	Incisione delle meningi cerebrali per evacuazione di ematoma (igroma) subdurale	03.09.24↔	Approccio chirurgico alla colonna toracica (mediante laminotomia o emilaminectomia), posteriore, 1 segmento
01.31.11↔	Incisione delle meningi cerebrali per evacuazione di empiema subdurale	03.09.25↔	Approccio chirurgico alla colonna toracica (mediante laminotomia o emilaminectomia), posteriore, 2 segmenti
01.31.20↔	Incisione delle meningi cerebrali per drenaggio di liquido subdurale e subaracnoideo	03.09.26↔	Approccio chirurgico alla colonna toracica (mediante laminotomia o emilaminectomia), posteriore, 3 e più segmenti
01.31.99↔	Incisione delle meningi cerebrali, altro	03.09.29↔	Approccio chirurgico alla colonna toracica, altro
02.41.00↔	Irrigazione ed esplorazione di shunt ventricolare, NAS	03.09.30↔	Approccio chirurgico alla colonna lombare, NAS
02.41.10↔	Irrigazione ed esplorazione di shunt ventricolare, parte centrale	03.09.31↔	Approccio chirurgico alla colonna lombare, anteriore, 1 segmento
02.41.20↔	Irrigazione ed esplorazione di shunt ventricolare, parte periferica	03.09.32↔	Approccio chirurgico alla colonna lombare, anteriore, 2 segmenti
02.41.99↔	Irrigazione ed esplorazione di shunt ventricolare, altro	03.09.33↔	Approccio chirurgico alla colonna lombare, anteriore, 3 e più segmenti
02.42.00↔	Sostituzione di shunt ventricolare, NAS	03.09.34↔	Approccio chirurgico alla colonna lombare (mediante laminotomia o flavectomia), posteriore, 1 segmento
02.42.10↔	Sostituzione di shunt ventricolare, parte centrale	03.09.35↔	Approccio chirurgico alla colonna lombare (mediante laminotomia o flavectomia), posteriore, 2 segmenti
02.42.20↔	Sostituzione di shunt ventricolare, parte periferica		
02.42.99↔	Sostituzione di shunt ventricolare, altro		
03.01.00↔	Rimozione di corpo estraneo dal canale vertebrale, NAS		
03.01.10↔	Rimozione di corpo estraneo dal canale vertebrale, epidurale		
03.01.99↔	Rimozione di corpo estraneo dal canale vertebrale, altro		
03.02↔	Riapertura di pregressa laminectomia		

03.09.36↔	Approccio chirurgico alla colonna lombare (mediante laminotomia o flavectomia), posteriore, 3 e più segmenti	03.93.20↔	Inserzione o sostituzione di elettrodo(i) di neurostimolatore epidurale permanente, sistema a elettrodo singolo, stimolazione continua, percutanea
03.09.37↔	Approccio chirurgico alla colonna lombare, Approccio all'osso sacro e al coccige	03.93.21↔	Inserzione o sostituzione di elettrodo(i) di neurostimolatore epidurale permanente, sistema a più elettrodi, stimolazione continua, percutanea
03.09.39↔	Approccio chirurgico alla colonna lombare, altro	03.93.22↔	Inserzione o sostituzione di elettrodo(i) di neurostimolatore epidurale permanente, sistema a elettrodo singolo, stimolazione continua, chirurgica a cielo aperto
03.09.40↔	Incisione di canale vertebrale, midollo spinale e meningi spinali, NAS	03.93.23↔	Inserzione o sostituzione di elettrodo(i) di neurostimolatore epidurale permanente, sistema a più elettrodi, stimolazione continua, chirurgica a cielo aperto
03.09.41↔	Incisione del canale vertebrale per drenaggio di liquido epidurale	03.93.30↔	Inserzione o sostituzione di elettrodo subdurale per stimolazione della radice anteriore
03.09.43↔	Incisione del midollo e delle meningi spinali per drenaggio di liquido subdurale	03.93.99↔	Inserzione o sostituzione di elettrodo(i) di neurostimolatore spinale, altro
03.09.44↔	Incisione del midollo e delle meningi spinali per drenaggio di ematoma intramidollare	03.97↔	Revisione di shunt spinale
03.09.45↔	Incisione del midollo e delle meningi spinali per drenaggio di ascesso intramidollare	03.98↔	Rimozione di shunt spinale
03.09.49↔	Incisione di canale vertebrale, midollo spinale e meningi spinali, altro	03.99.00↔	Altri interventi sul midollo spinale e sulle strutture del canale vertebrale, NAS
03.09.90↔	Altra esplorazione del canale vertebrale	03.99.10↔	Interventi su vasi sanguigni intraspinali (es. legatura, distruzione, resezione)
03.09.91↔	Altra decompressione del canale vertebrale	03.99.19↔	Altri interventi su vasi sanguigni intraspinali
03.09.99↔	Altra esplorazione e decompressione del canale vertebrale, altro	03.99.20↔	Interventi sul sistema liquorale spinale, Inserzione di serbatoio sottocutaneo nel sistema liquorale spinale
03.1↔	Sezione delle radici dei nervi intraspinali	03.99.21↔	Interventi sul sistema liquorale spinale, Revisione di serbatoio sottocutaneo, catetere o pompa per infusione intratecale ed epidurale di medicinali
03.21↔	Cordotomia percutanea	03.99.22↔	Interventi sul sistema liquorale spinale, Rimozione di serbatoio sottocutaneo dal sistema liquorale spinale
03.29↔	Altra cordotomia	03.99.29↔	Altri interventi sul sistema liquorale spinale
03.4x.00↔	Asportazione o distruzione di lesione del midollo o delle meningi spinali, NAS	03.99.30↔	Revisione (senza sostituzione) di elettrodo(i) di neurostimolatore epidurale, elettrodo cilindrico, sistema a elettrodo singolo
03.4x.10↔	Asportazione o distruzione di tessuto tumorale del midollo spinale (intramidollare)	03.99.31↔	Revisione (senza sostituzione) di elettrodo(i) di neurostimolatore epidurale, elettrodo cilindrico, sistema a più elettrodi
03.4x.11↔	Asportazione o distruzione di tessuto tumorale delle meningi spinali e ossa	03.99.32↔	Revisione (senza sostituzione) di elettrodo(i) di neurostimolatore epidurale, elettrodo piatto, sistema a elettrodo singolo
03.4x.12↔	Asportazione o distruzione di tessuto tumorale delle radici e dei gangli spinali	03.99.33↔	Revisione (senza sostituzione) di elettrodo(i) di neurostimolatore epidurale, elettrodo piatto, sistema a più elettrodi
03.4x.19↔	Asportazione o distruzione di tessuto tumorale del midollo o delle meningi spinali, altro	03.99.40↔	Revisione (senza sostituzione) di catetere per infusione intratecale ed epidurale
03.4x.20↔	Asportazione o distruzione di altra lesione del midollo spinale (intramidollare)	03.99.99↔	Altri interventi sul midollo spinale e sulle strutture del canale vertebrale, altro
03.4x.21↔	Asportazione o distruzione di altra lesione delle meningi spinali	04.02↔	Sezione del nervo trigemino
03.4x.22↔	Asportazione o distruzione di altra lesione delle radici e dei gangli spinali	04.05.00↔	Gangliectomia (e distruzione) del ganglio di Gasser, NAS
03.4x.29↔	Asportazione o distruzione di altra lesione del midollo o delle meningi spinali, altro	04.05.10↔	Gangliectomia del ganglio di Gasser
03.4x.99↔	Asportazione o distruzione di lesione del midollo o delle meningi spinali, altro	04.05.20↔	Distruzione del ganglio di Gasser
03.51↔	Riparazione di meningocele spinale	04.05.99↔	Gangliectomia (e distruzione) del ganglio di Gasser, altro
03.52↔	Riparazione di mielomeningocele spinale	33.34.00↔	Toracoplastica, NAS
03.53.11↔	Riduzione chiusa di frattura vertebrale con fissazione esterna	33.34.10↔	Toracoplastica, parziale
03.53.20↔	Riduzione aperta di fratture vertebrali	33.34.20↔	Toracoplastica, completa
03.59.00↔	Altri interventi di riparazione o plastica sulle strutture del canale vertebrale, NAS	33.34.99↔	Toracoplastica, altro
03.59.10↔	Altri interventi di riparazione o plastica sulle strutture del canale vertebrale, Chiusura di diastematomielia	54.95↔	Incisione del peritoneo
03.59.11↔	Altri interventi di riparazione o plastica sulle strutture del canale vertebrale, Sezione di filo terminale	56.92↔	Impianto di stimolatore elettronico ureterale
03.59.12↔	Altri interventi di riparazione o plastica sulle strutture del canale vertebrale, Chiusura di fistola spinale	56.93↔	Sostituzione di stimolatore elettronico ureterale
03.59.13↔	Altri interventi di riparazione o plastica sulle strutture del canale vertebrale, plastica durale spinale	56.94↔	Rimozione di stimolatore elettronico ureterale
03.59.99↔	Altri interventi di riparazione o plastica sulle strutture del canale vertebrale, altro	57.96↔	Impianto di stimolatore vescicale elettronico
03.6↔	Separazione di aderenze del midollo spinale e delle radici dei nervi	57.97↔	Sostituzione di stimolatore vescicale elettronico
03.71↔	Shunt spinale subaracnoideo-peritoneale	57.98↔	Rimozione di stimolatore vescicale elettronico
03.72↔	Shunt spinale subaracnoideo ureterale	77.69.00↔	Asportazione locale di lesione o tessuto di altre ossa specificate, escluse quelle facciali, NAS
03.79↔	Altro shunt spinale	77.69.10↔	Asportazione locale di lesione o tessuto delle falangi delle mani
03.93.00↔	Inserzione o sostituzione di elettrodo(i) di neurostimolatore spinale, NAS	77.69.11↔	Asportazione locale di lesione o tessuto delle vertebre
03.93.10↔	Inserzione o sostituzione di elettrodo(i) di neurostimolatore epidurale temporaneo, sistema a elettrodo singolo, stimolazione di prova	77.69.12↔	Asportazione locale di lesione o tessuto delle ossa pelviche
03.93.11↔	Inserzione o sostituzione di elettrodo(i) di neurostimolatore epidurale temporaneo, sistema a più elettrodi, stimolazione di prova	77.69.13↔	Asportazione locale di lesione o tessuto delle falangi dei piedi
		77.69.20↔	Sbrigliamento di falangi delle mani
		77.69.21↔	Sbrigliamento della colonna vertebrale
		77.69.22↔	Sbrigliamento delle ossa pelviche
		77.69.23↔	Sbrigliamento di falangi dei piedi
		77.69.99↔	Asportazione locale di lesione o tessuto di altre ossa specificate, escluse quelle facciali, altro

77.89.00↔	Altra ostectomia parziale di altre ossa specificate, escluse quelle facciali, NAS	78.49.45↔	Ricostruzione complessa della colonna vertebrale (es. per scoliosi), mediante epifisiodesi per equilibrare la crescita con staffe di lega a memoria di forma [Shape Memory Alloy (SMA)-Staples], 6 staffe
77.89.10↔	Altra ostectomia parziale di falangi delle mani	78.49.46↔	Ricostruzione complessa della colonna vertebrale (es. per scoliosi), mediante epifisiodesi per equilibrare la crescita con staffe di lega a memoria di forma [Shape Memory Alloy (SMA)-Staples], 7 staffe
77.89.20↔	Altra ostectomia parziale di una vertebra, Asportazione del dente dell'epistefeo	78.49.47↔	Ricostruzione complessa della colonna vertebrale (es. per scoliosi), mediante epifisiodesi per equilibrare la crescita con staffe di lega a memoria di forma [Shape Memory Alloy (SMA)-Staples], 8 staffe
77.89.21↔	Altra ostectomia parziale di una vertebra, corpo	78.49.48↔	Ricostruzione complessa della colonna vertebrale (es. per scoliosi), mediante epifisiodesi per equilibrare la crescita con staffe di lega a memoria di forma [Shape Memory Alloy (SMA)-Staples], 9 staffe
77.89.22↔	Altra ostectomia parziale di una vertebra, altre parti	78.49.4a↔	Ricostruzione complessa della colonna vertebrale (es. per scoliosi), mediante epifisiodesi per equilibrare la crescita con staffe di lega a memoria di forma [Shape Memory Alloy (SMA)-Staples], 10 staffe
77.89.30↔	Altra ostectomia parziale delle ossa pelviche	78.49.4b↔	Ricostruzione complessa della colonna vertebrale (es. per scoliosi), mediante epifisiodesi per equilibrare la crescita con staffe di lega a memoria di forma [Shape Memory Alloy (SMA)-Staples], 11 staffe
77.89.40↔	Altra ostectomia parziale di falangi dei piedi	78.49.4c↔	Ricostruzione complessa della colonna vertebrale (es. per scoliosi), mediante epifisiodesi per equilibrare la crescita con staffe di lega a memoria di forma [Shape Memory Alloy (SMA)-Staples], 12 staffe
77.89.99↔	Altra ostectomia parziale di altre ossa specificate, escluse quelle facciali, altro	78.49.4d↔	Ricostruzione complessa della colonna vertebrale (es. per scoliosi), mediante epifisiodesi per equilibrare la crescita con staffe di lega a memoria di forma [Shape Memory Alloy (SMA)-Staples], 13 e più staffe
77.99.00↔	Ostectomia totale di altre ossa specificate, escluse quelle facciali, NAS	78.49.4e↔	Ricostruzione complessa della colonna vertebrale (es. per scoliosi) mediante epifisiodesi dorso-ventrale
77.99.10↔	Ostectomia totale di falangi delle mani	78.49.4f↔	Ricostruzione complessa della colonna vertebrale (es. per scoliosi) mediante epifisiodesi monolaterale con fusione vertebrale dorsale
77.99.20↔	Ostectomia totale di una vertebra	78.49.4g↔	Ricostruzione complessa della colonna vertebrale (es. per scoliosi) mediante epifisiodesi bilaterale con fusione vertebrale dorsale
77.99.30↔	Ostectomia totale di ossa pelviche	78.49.50↔	Spondilodesi correttiva (es. per scoliosi) con strumentazione anteriore o posteriore, NAS
77.99.40↔	Ostectomia totale di falangi dei piedi	78.49.51↔	Spondilodesi correttiva (es. per scoliosi) con strumentazione posteriore, senza stabilità primaria, da 3 a 6 segmenti
77.99.99↔	Ostectomia totale di altre ossa specificate, escluse quelle facciali, altro	78.49.52↔	Spondilodesi correttiva (es. per scoliosi) con strumentazione posteriore, senza stabilità primaria, da 7 a 10 segmenti
78.49.20↔	Sostituzione di vertebre (es. per cifosi), NAS	78.49.53↔	Spondilodesi correttiva (es. per scoliosi) con strumentazione posteriore, senza stabilità primaria, 11 e più segmenti
78.49.21↔	Sostituzione di vertebre con impianto (es. per cifosi): 1 vertebra	78.49.54↔	Spondilodesi correttiva (es. per scoliosi) con strumentazione posteriore, con stabilità primaria, da 3 a 6 segmenti
78.49.22↔	Sostituzione di vertebre con impianto (es. per cifosi): 2 vertebre	78.49.55↔	Spondilodesi correttiva (es. per scoliosi) con strumentazione posteriore, con stabilità primaria, da 7 a 10 segmenti
78.49.23↔	Sostituzione di vertebre con impianto (es. per cifosi): 3 vertebre	78.49.56↔	Spondilodesi correttiva (es. per scoliosi) con strumentazione posteriore, con stabilità primaria, 11 e più segmenti
78.49.24↔	Sostituzione di vertebre con impianto (es. per cifosi): 4 vertebre	78.49.57↔	Spondilodesi correttiva (es. per scoliosi) con strumentazione anteriore, senza stabilità primaria, da 3 a 6 segmenti
78.49.25↔	Sostituzione di vertebre con impianto (es. per cifosi): 5 o più vertebre	78.49.58↔	Spondilodesi correttiva (es. per scoliosi) con strumentazione anteriore, senza stabilità primaria, da 7 a 10 segmenti
78.49.26↔	Sostituzione di vertebre con altro materiale (es. per cifosi), 1 vertebra	78.49.59↔	Spondilodesi correttiva (es. per scoliosi) con strumentazione anteriore o posteriore, altro
78.49.27↔	Sostituzione di vertebre con altro materiale (es. per cifosi), 2 vertebre	78.49.5a↔	Spondilodesi correttiva (es. per scoliosi) con strumentazione anteriore, senza stabilità primaria, 11 e più segmenti
78.49.28↔	Sostituzione di vertebre con altro materiale (es. per cifosi), 3 vertebre	78.49.5b↔	Spondilodesi correttiva (es. per scoliosi) con strumentazione anteriore, con stabilità primaria, da 3 a 6 segmenti
78.49.29↔	Sostituzione di vertebre (es. per cifosi), altro	78.49.5c↔	Spondilodesi correttiva (es. per scoliosi) con strumentazione anteriore, con stabilità primaria, da 7 a 10 segmenti
78.49.2a↔	Sostituzione di vertebre con altro materiale (es. per cifosi), 4 o più vertebre	78.49.5d↔	Spondilodesi correttiva (es. per scoliosi) con strumentazione anteriore, con stabilità primaria, 11 e più segmenti
78.49.31↔	Ricostruzione complessa della colonna vertebrale (es. per cifosi) con innesto anteriore di sostegno	78.49.60↔	Spondilodesi correttiva (es. per scoliosi) con strumentazione combinata anteriore e posteriore, NAS
78.49.32↔	Ricostruzione complessa della colonna vertebrale (es. per cifosi) mediante cifosectomia (es. secondo Lindseth-Selzer)	78.49.61↔	Spondilodesi correttiva (es. per scoliosi) con strumentazione combinata anteriore e posteriore, senza stabilità primaria, da 3 a 6 segmenti
78.49.33↔	Ricostruzione complessa della colonna vertebrale (es. per cifosi) mediante correzione dorsale senza release ventrale		
78.49.34↔	Ricostruzione complessa della colonna vertebrale (es. per cifosi) mediante correzione dorsale con release ventrale		
78.49.35↔	Ricostruzione complessa della colonna vertebrale (es. per cifosi) mediante correzione dorso-ventrale		
78.49.36↔	Columnotomia e spondilodesi lordosizzante plurisegmentaria dorsale (DLS) secondo Zielke (es. per cifosi)		
78.49.37↔	Columnotomia e osteotomia transpeduncolare di sottrazione (es. secondo Thomasen o Hsu-Yau-Leong) (es. per cifosi)		
78.49.38↔	Columnotomia e spondilodesi lordosizzante monosegmentaria cervico-toracica (es. secondo Mason, Urist o Simmons) (es. per cifosi)		
78.49.40↔	Ricostruzione complessa della colonna vertebrale (es. per scoliosi), mediante epifisiodesi per equilibrare la crescita con staffe di lega a memoria di forma [Shape Memory Alloy (SMA)-Staples], 1 staffa		
78.49.41↔	Ricostruzione complessa della colonna vertebrale (es. per scoliosi), mediante epifisiodesi per equilibrare la crescita con staffe di lega a memoria di forma [Shape Memory Alloy (SMA)-Staples], 2 staffe		
78.49.42↔	Ricostruzione complessa della colonna vertebrale (es. per scoliosi), mediante epifisiodesi per equilibrare la crescita con staffe di lega a memoria di forma [Shape Memory Alloy (SMA)-Staples], 3 staffe		
78.49.43↔	Ricostruzione complessa della colonna vertebrale (es. per scoliosi), mediante epifisiodesi per equilibrare la crescita con staffe di lega a memoria di forma [Shape Memory Alloy (SMA)-Staples], 4 staffe		
78.49.44↔	Ricostruzione complessa della colonna vertebrale (es. per scoliosi), mediante epifisiodesi per equilibrare la crescita con staffe di lega a memoria di forma [Shape Memory Alloy (SMA)-Staples], 5 staffe		

78.49.62↔	Spondilodiosi correttiva (es. per scoliosi) con strumentazione combinata anteriore e posteriore, senza stabilità primaria, da 7 a 10 segmenti	81.04↔	Artrodesi dorsale e dorsolombare, approccio anteriore
78.49.63↔	Spondilodiosi correttiva (es. per scoliosi) con strumentazione combinata anteriore e posteriore, senza stabilità primaria, 11 e più segmenti	81.05↔	Artrodesi dorsale e dorsolombare, approccio posteriore
78.49.64↔	Spondilodiosi correttiva (es. per scoliosi) con strumentazione combinata anteriore e posteriore, con stabilità primaria, da 3 a 6 segmenti	81.06↔	Artrodesi delle vertebre lombari e lumbosacrali, approccio anteriore
78.49.65↔	Spondilodiosi correttiva (es. per scoliosi) con strumentazione combinata anteriore e posteriore, con stabilità primaria, da 7 a 10 segmenti	81.07↔	Artrodesi lombare e lumbosacrale, approccio ai processi laterali trasversi
78.49.66↔	Spondilodiosi correttiva (es. per scoliosi) con strumentazione combinata anteriore e posteriore, con stabilità primaria, 11 e più segmenti	81.08↔	Artrodesi lombare e lumbosacrale, con approccio posteriore
78.49.69↔	Spondilodiosi correttiva (es. per scoliosi) con strumentazione combinata anteriore e posteriore, altro	81.30↔	Rifusione vertebrale, NAS
78.49.70↔	Ricostruzione complessa della colonna vertebrale, NAS	81.31↔	Rifusione atlanto-epistrofea
78.49.71↔	Ricostruzione complessa della colonna vertebrale (es. per scoliosi) con strumentazione sottocutanea di Harrington (nel bambino)	81.32↔	Rifusione di altre vertebre cervicali, approccio anteriore
78.49.79↔	Ricostruzione complessa della colonna vertebrale, altro	81.33↔	Rifusione di altre vertebre cervicali, approccio posteriore
78.50.00↔	Fissazione interna di osso in sede non specificata senza riduzione di frattura, NAS	81.34↔	Rifusione dorsale o dorsolombare, approccio anteriore
78.50.11↔	Fissazione di osso alla colonna vertebrale	81.35↔	Rifusione dorsale o dorsolombare, approccio posteriore
78.50.30↔	Procedura di osteosintesi della colonna vertebrale, NAS	81.36↔	Rifusione lombare o lumbosacrale, approccio anteriore
78.50.31↔	Osteosintesi con viti della colonna vertebrale	81.37↔	Rifusione lombare o lumbosacrale, approccio ai processi laterali trasversi
78.50.32↔	Osteosintesi della colonna vertebrale mediante cerchiaggio con filo	81.38↔	Rifusione lombare o lumbosacrale, approccio posteriore
78.50.33↔	Osteosintesi della colonna vertebrale mediante sistema con staffe	81.39↔	Rifusione vertebrale, NAC
78.50.34↔	Osteosintesi della colonna vertebrale con placche a uncino	81.62.00↔	Artrodesi o rifusione di 2-3 vertebre, NAS
78.50.35↔	Osteosintesi della colonna vertebrale mediante sistema a viti e barre	81.62.10↔	Artrodesi di 2 vertebre, dorsale
78.50.36↔	Osteosintesi della colonna vertebrale mediante sistema a viti e placca anteriore	81.62.11↔	Artrodesi di 2 vertebre, combinata dorsale e ventrale, intercorporea
78.50.37↔	Osteosintesi della colonna vertebrale mediante sistema a viti e placca posteriore	81.62.12↔	Artrodesi di 2 vertebre, ventrale, intercorporea
78.50.39↔	Procedura di osteosintesi della colonna vertebrale, altro	81.62.13↔	Artrodesi di 2 vertebre, dorsale, dinamica
78.50.99↔	Fissazione interna di osso in sede non specificata senza riduzione di frattura, altro	81.62.20↔	Artrodesi di 3 vertebre, dorsale
80.50↔	Asportazione o distruzione di disco intervertebrale, non specificata	81.62.21↔	Artrodesi di 3 vertebre, combinata dorsale e ventrale, intercorporea
80.51.00↔	Asportazione di disco intervertebrale, NAS	81.62.22↔	Artrodesi di 3 vertebre, ventrale, intercorporea
80.51.10↔	Asportazione di un disco intervertebrale, chirurgica a cielo aperto	81.62.23↔	Artrodesi di 3 vertebre, dorsale, dinamica
80.51.11↔	Asportazione di due dischi intervertebrali, chirurgica a cielo aperto	81.62.99↔	Artrodesi o rifusione di 2-3 vertebre, altro
80.51.12↔	Asportazione di tre o più dischi intervertebrali, chirurgica a cielo aperto	81.63.00↔	Artrodesi o rifusione di 4-8 vertebre, NAS
80.51.20↔	Asportazione di disco intervertebrale, percutanea con endoscopia	81.63.10↔	Artrodesi di 4 - 6 vertebre, dorsale
80.51.99↔	Asportazione di disco intervertebrale, altro	81.63.11↔	Artrodesi di 4 - 6 vertebre, combinata dorsale e ventrale, intercorporea
80.52↔	Chemionucleolisi intervertebrale	81.63.12↔	Artrodesi di 4 - 6 vertebre, ventrale, intercorporea
80.59.00↔	Altra distruzione di disco intervertebrale, NAS	81.63.13↔	Artrodesi di 4 - 6 vertebre, dorsale, dinamica
80.59.10↔	Altra distruzione di disco intervertebrale, Rimozione di sequestro libero	81.63.20↔	Artrodesi di 7 - 8 vertebre, dorsale
80.59.20↔	Altra distruzione di disco intervertebrale, Reintervento per recidiva	81.63.21↔	Artrodesi di 7 - 8 vertebre, combinata dorsale e ventrale, intercorporea
80.59.21↔	Altra distruzione di disco intervertebrale, Reintervento con lisi radicolare per recidiva	81.63.22↔	Artrodesi di 7 - 8 vertebre, ventrale, intercorporea
80.59.30↔	Altra distruzione di disco intervertebrale, Decompressione con nucleoplastica	81.63.23↔	Artrodesi di 7 - 8 vertebre, dorsale, dinamica
80.59.40↔	Altra distruzione di disco intervertebrale, Termomodulazione mini-invasiva del disco intervertebrale	81.63.99↔	Artrodesi o rifusione di 4-8 vertebre, altro
80.59.50↔	Altra distruzione di disco intervertebrale, Ricostruzione del disco con sostituto discale su base cellulare	81.64.00↔	Artrodesi o rifusione di 9 e più vertebre, NAS
80.59.99↔	Altra distruzione di disco intervertebrale, altro	81.64.10↔	Artrodesi di 9 e più vertebre, dorsale
81.00↔	Artrodesi vertebrale, NAS	81.64.11↔	Artrodesi di 9 o più vertebre, combinata dorsale e ventrale, intercorporea
81.01↔	Artrodesi atlanto-epistrofea	81.64.99↔	Artrodesi o rifusione di 9 e più vertebre, altro
81.02↔	Altra artrodesi cervicale, approccio anteriore	81.65.00↔	Vertebroplastica, NAS
81.03↔	Altra artrodesi cervicale, approccio posteriore	81.65.10↔	Vertebroplastica, 1 corpo vertebrale
		81.65.11↔	Vertebroplastica, 2 corpi vertebrali
		81.65.12↔	Vertebroplastica, 3 corpi vertebrali
		81.65.13↔	Vertebroplastica, 4 e più corpi vertebrali
		81.65.99↔	Vertebroplastica, altro
		81.66.00↔	Cifoplastica, NAS
		81.66.10↔	Cifoplastica, 1 corpo vertebrale
		81.66.11↔	Cifoplastica, 2 corpi vertebrali
		81.66.12↔	Cifoplastica, 3 corpi vertebrali
		81.66.13↔	Cifoplastica, 4 e più corpi vertebrali
		81.66.99↔	Cifoplastica, altro
		84.51.00↔	Inserzione di dispositivo intervertebrale d'artrodesi, NAS
		84.51.10↔	Inserzione di gabbie intercorporee, 1 segmento
		84.51.11↔	Inserzione di gabbie intercorporee, 2 segmenti
		84.51.12↔	Inserzione di gabbie intercorporee, 3 segmenti
		84.51.13↔	Inserzione di gabbie intercorporee, 4 o più segmenti
		84.51.99↔	Inserzione di dispositivo intervertebrale d'artrodesi, altro
		84.59↔	Inserzione di altro dispositivo vertebrale
		84.60↔	Inserzione di protesi discale, senz'altra specificazione
		84.61↔	Inserzione di protesi discale parziale, cervicale
		84.62↔	Inserzione di protesi discale, senz'altra specificazione
		84.63↔	Inserzione di protesi discale, toracale
		84.64↔	Inserzione di protesi discale parziale, lumbosacrale

84.65↔	Inserzione di protesi discale totale, lombosacrale	86.95.10↔	Inserzione di generatore d'impulsi di neurostimolatore cerebrale, sistema a più elettrodi, non ricaricabile
84.66.00↔	Revisione o sostituzione di protesi discale artificiale, cervicale, NAS	86.95.11↔	Inserzione di generatore d'impulsi di neurostimolatore epidurale, sistema a più elettrodi, non ricaricabile
84.66.10↔	Sostituzione di protesi discale artificiale, cervicale	86.95.12↔	Inserzione di generatore d'impulsi di neurostimolatore periferico, sistema a più elettrodi, non ricaricabile
84.66.20↔	Revisione di protesi discale artificiale, cervicale	86.95.20↔	Sostituzione di generatore d'impulsi di neurostimolatore cerebrale, sistema a più elettrodi, non ricaricabile
84.66.99↔	Revisione o sostituzione di protesi discale artificiale, cervicale, altro	86.95.21↔	Sostituzione di generatore d'impulsi di neurostimolatore epidurale, sistema a più elettrodi, non ricaricabile
84.67↔	Revisione o sostituzione di protesi discale artificiale, toracale	86.95.22↔	Sostituzione di generatore d'impulsi di neurostimolatore periferico, sistema a più elettrodi, non ricaricabile
84.68.00↔	Revisione o sostituzione di protesi discale artificiale, lombosacrale, NAS	86.95.99↔	Inserzione o sostituzione di generatore d'impulsi di neurostimolatore, sistema a più elettrodi, non specificato come ricaricabile, altro
84.68.10↔	Sostituzione di protesi discale artificiale, lombosacrale	86.96.00↔	Inserzione o sostituzione di altro generatore d'impulsi di neurostimolatore, NAS
84.68.20↔	Revisione di protesi discale artificiale, lombosacrale	86.96.10↔	Inserzione di neurostimolatore totalmente impiantabile per stimolazione della radice anteriore
84.68.99↔	Revisione o sostituzione di protesi discale artificiale, lombosacrale, altro	86.96.11↔	Inserzione di neurostimolatore totalmente impiantabile per stimolazione del nervo vago
84.69.00↔	Revisione o sostituzione di protesi discale artificiale, NAS	86.96.20↔	Sostituzione di neurostimolatore per stimolazione della radice anteriore
84.69.10↔	Sostituzione di protesi discale artificiale	86.96.21↔	Sostituzione di neurostimolatore per stimolazione del nervo vago
84.69.20↔	Revisione di protesi discale artificiale	86.96.99↔	Inserzione o sostituzione di altro generatore d'impulsi di neurostimolatore, altro
84.69.99↔	Revisione o sostituzione di protesi discale artificiale, altro	86.97↔	Inserzione o sostituzione di generatore d'impulsi di neurostimolatore, sistema a elettrodo singolo, ricaricabile
84.81.00↔	Revisione di dispositivo(i) interspinoso(i), NAS	86.98.00↔	Inserzione o sostituzione di generatore d'impulsi di neurostimolatore, sistema a più elettrodi, ricaricabile, NAS
84.81.20↔	Revisione di dispositivo(i) interspinoso(i)	86.98.10↔	Inserzione di generatore d'impulsi di neurostimolatore cerebrale, sistema a più elettrodi, ricaricabile
84.81.99↔	Revisione di dispositivo(i) interspinoso(i), altro	86.98.11↔	Inserzione o sostituzione di generatore d'impulsi di neurostimolatore epidurale, sistema a più elettrodi, ricaricabile
84.82↔	Inserzione o sostituzione di dispositivo(i) peduncolare di stabilizzazione dinamica	86.98.12↔	Inserzione o sostituzione di generatore d'impulsi di neurostimolatore periferico, sistema a più elettrodi, ricaricabile
84.83↔	Revisione di dispositivo(i) peduncolare di stabilizzazione dinamica	86.98.20↔	Sostituzione di generatore d'impulsi di neurostimolatore cerebrale, sistema a più elettrodi, ricaricabile
84.84↔	Inserzione o sostituzione di dispositivo(i) di sostituzione di faccetta articolare	86.98.21↔	Sostituzione di generatore d'impulsi di neurostimolatore epidurale, sistema a più elettrodi, ricaricabile
84.85↔	Revisione di dispositivo(i) di sostituzione di faccetta articolare	86.98.22↔	Sostituzione di generatore d'impulsi di neurostimolatore periferico, sistema a più elettrodi, ricaricabile
86.94.00↔	Inserzione o sostituzione di generatore d'impulsi di neurostimolatore, sistema a elettrodo singolo, non specificato come ricaricabile, NAS	86.98.99↔	Inserzione o sostituzione di generatore d'impulsi di neurostimolatore, sistema a più elettrodi, altro
86.94.10↔	Inserzione di generatore d'impulsi di neurostimolatore cerebrale, sistema a elettrodo singolo, non ricaricabile		
86.94.11↔	Inserzione di generatore d'impulsi di neurostimolatore epidurale, sistema a elettrodo singolo, non ricaricabile		
86.94.12↔	Inserzione di generatore d'impulsi di neurostimolatore periferico, sistema a elettrodo singolo, non ricaricabile		
86.94.20↔	Sostituzione di generatore d'impulsi di neurostimolatore cerebrale, sistema a elettrodo singolo, non ricaricabile		
86.94.21↔	Sostituzione di generatore d'impulsi di neurostimolatore epidurale, sistema a elettrodo singolo, non ricaricabile		
86.94.22↔	Sostituzione di generatore d'impulsi di neurostimolatore periferico, sistema a elettrodo singolo, non ricaricabile		
86.94.99↔	Inserzione o sostituzione di generatore d'impulsi di neurostimolatore, sistema a elettrodo singolo, non specificato come ricaricabile, altro		
86.95.00↔	Inserzione o sostituzione di generatore d'impulsi di neurostimolatore, sistema a più elettrodi, non specificato come ricaricabile, NAS		

Funz
902

ADRG 902

Procedura OR non estesa non correlata con la diagnosi principale

Procedura nella tabella 902-1

DRG 902Z

Procedura OR non estesa non correlata con la diagnosi principale

Procedura 902-1

04.06.00↔	Altre gangliectomie di nervi cranici o periferici, NAS	04.07.41↔	Altra resezione o asportazione di nervi della spalla
04.06.10↔	Gangliectomia di gangli intracranici	04.07.42↔	Altra resezione o asportazione di nervi del braccio e della mano
04.06.20↔	Gangliectomia di altri gangli periferici	04.07.43↔	Altra resezione o asportazione di nervi del tronco e delle estremità inferiori
04.06.99↔	Altra gangliectomia di gangli cranici o periferici, altro	04.07.99↔	Altra resezione o asportazione di nervi cranici e periferici, altro
04.07.00↔	Altra resezione o asportazione di nervi cranici e periferici, NAS	04.08.00↔	Fenestrazione della guaina del nervo ottico, NAS
04.07.10↔	Resezione di nervi per innesto	04.08.10↔	Altri interventi sul nervo ottico
04.07.11↔	Rimozione di innesto di nervo	04.08.99↔	Fenestrazione della guaina del nervo ottico, altro
04.07.20↔	Altra resezione o asportazione di nervi intracranici	04.2x.00↔	Distruzione di nervi cranici e periferici e di gangli, NAS
04.07.30↔	Altra resezione o asportazione del tratto extracranico di nervi cranici	04.2x.10↔	Distruzione del tratto intracranico di nervi e gangli cranici
04.07.40↔	Altra resezione o asportazione del plesso brachiale	04.2x.20↔	Distruzione del tratto extracranico di nervi cranici

04.2x.30↔	Distruzione del plesso brachiale	08.83↔	Altra riparazione di lacerazione della palpebra, non a tutto spessore
04.2x.31↔	Distruzione di nervi della spalla	08.84↔	Riparazione di lacerazione della palpebra interessante il margine palpebrale, a tutto spessore
04.2x.32↔	Distruzione di nervi del braccio e della mano	08.85↔	Altra ricostruzione di lacerazione della palpebra, a tutto spessore
04.2x.33↔	Distruzione di nervi del tronco e del plesso lombosacrale	08.86↔	Ritidectomia della palpebra inferiore
04.2x.34↔	Distruzione di nervi della gamba e del piede	08.87↔	Ritidectomia della palpebra superiore
04.2x.39↔	Distruzione di altri nervi o gangli periferici	08.89.00↔	Altra riparazione della palpebra, NAS
04.2x.99↔	Distruzione di nervi cranici e periferici e di gangli, altro	08.89.10↔	Riparazione della palpebra, angolo mediale o laterale
04.43.00↔	Liberazione del tunnel carpale, NAS	08.89.11↔	Riparazione della palpebra mediante sollevamento del sopracciglio
04.43.10↔	Liberazione del tunnel carpale, per via endoscopica	08.89.12↔	Riparazione della palpebra mediante asportazione di prolasso del corpo adiposo dell'orbita
04.43.99↔	Liberazione del tunnel carpale, altro	08.89.13↔	Riparazione della palpebra mediante trattamento superficiale con laser
04.44↔	Liberazione del tunnel tarsale	08.89.14↔	Riparazione della palpebra mediante altro allungamento della palpebra superiore
04.49.00↔	Altre decompressioni di nervi periferici o di gangli o separazione di aderenze, NAS	08.89.15↔	Riparazione della palpebra mediante allungamento della palpebra inferiore
04.49.10↔	Altra decompressione o separazione di aderenze del plesso brachiale	08.89.99↔	Altra riparazione della palpebra, altro
04.49.11↔	Altra decompressione o separazione di aderenze di nervi della spalla	09.20↔	Asportazione della ghiandola lacrimale, NAS
04.49.12↔	Altra decompressione o separazione di aderenze di nervi del braccio	09.21↔	Asportazione di lesione della ghiandola lacrimale
04.49.13↔	Altra decompressione o separazione di aderenze di nervi della mano	09.22↔	Altra dacrioadenectomia parziale
04.49.14↔	Altra decompressione o separazione di aderenze del plesso lombosacrale, inguine e pavimento pelvico	09.23↔	Dacrioadenectomia totale
04.49.15↔	Altra decompressione o separazione di aderenze di nervi della gamba	10.6x.00↔	Riparazione di lacerazione della congiuntiva, NAS
04.49.16↔	Altra decompressione o separazione di aderenze di nervi del piede	10.6x.10↔	Mediante sutura
04.49.99↔	Altra decompressione o separazione di aderenze di altri nervi periferici o gangli	10.6x.99↔	Altra riparazione di lacerazione della congiuntiva
04.93.00↔	Rimozione di elettrodo(i) di neurostimolatore periferico, NAS	13.11↔	Estrazione intracapsulare del cristallino per via temporale inferiore
04.93.10↔	Rimozione di elettrodo(i) di neurostimolatore periferico, elettrodo cilindrico, sistema a elettrodo singolo	13.19↔	Altra estrazione intracapsulare del cristallino
04.93.11↔	Rimozione di elettrodo(i) di neurostimolatore periferico, elettrodo cilindrico, sistema a più elettrodi	13.2↔	Estrazione extracapsulare del cristallino con tecnica di estrazione lineare
04.93.20↔	Rimozione di elettrodo(i) di neurostimolatore periferico, elettrodo piatto, sistema a elettrodo singolo	13.3↔	Estrazione extracapsulare del cristallino con tecnica di aspirazione semplice (e di irrigazione)
04.93.21↔	Rimozione di elettrodo(i) di neurostimolatore periferico, elettrodo piatto, sistema a più elettrodi	13.41↔	Facuemuulsificazione ed aspirazione di cataratta
04.93.40↔	Rimozione di elettrodo del nervo vago	13.42↔	Facoframmentazione meccanica ed aspirazione di cataratta per via posteriore
04.93.99↔	Rimozione di elettrodo(i) di neurostimolatore periferico, altro	13.43↔	Facoframmentazione meccanica ed altra aspirazione di cataratta
05.89↔	Altri interventi su nervi o gangli simpatici	13.51↔	Estrazione extracapsulare del cristallino per via temporale inferiore
05.9↔	Altri interventi sul sistema nervoso	13.59↔	Altra estrazione extracapsulare del cristallino
08.11.00↔	Biopsia della palpebra, NAS	13.64↔	Discissione di membrana secondaria [dopo cataratta]
08.11.10↔	Biopsia chiusa (agobiopsia) della palpebra	13.65↔	Asportazione di membrana secondaria [dopo cataratta]
08.11.20↔	Biopsia a cielo aperto della palpebra, NAS	13.66↔	Frammentazione meccanica di membrana secondaria [dopo cataratta]
08.11.99↔	Biopsia della palpebra, altro	13.69↔	Altra estrazione di cataratta
08.21↔	Asportazione di calazio	13.8↔	Rimozione di cristallino impiantato
08.33↔	Correzione di blefaroptosi con resezione o avanzamento del muscolo elevatore o aponeurosi	13.90↔	Operazione sul cristallino, NAC
08.38↔	Correzione di retrazione della palpebra	13.91↔	Inserzione di protesi intraoculare telescopica
08.49.00↔	Altra riparazione di entropion o ectropion, NAS	13.92↔	Capsulotomia del cristallino
08.49.10↔	Altra riparazione di entropion o ectropion con intervento sui muscoli retrattori della palpebra	13.93↔	Chiusura di difetto del cristallino con colla tessutale
08.49.11↔	Altra riparazione di entropion o ectropion con riposizione di lamella palpebrale	13.99↔	Altri interventi sul cristallino, altro
08.49.99↔	Altra riparazione di entropion o ectropion, altro	14.19↔	Altre procedure diagnostiche sulla retina, sulla coroide, sul corpo vitreo e sulla camera posteriore
08.52↔	Blefarorrafia	14.26↔	Distruzione di lesione corioretinica con terapia radiante
08.70↔	Ricostruzione della palpebra, NAS	14.27↔	Distruzione di lesione corioretinica mediante impianto di sorgente radioattiva
08.71↔	Ricostruzione della palpebra interessante il margine palpebrale, non a tutto spessore	14.71.00↔	Rimozione del corpo vitreo per via anteriore, NAS
08.72↔	Altra ricostruzione della palpebra, non a tutto spessore	14.71.10↔	Vitrectomia anteriore via pars plana
08.73.00↔	Ricostruzione della palpebra interessante il margine palpebrale, a tutto spessore, NAS	14.71.19↔	Altra vitrectomia via pars plana
08.73.10↔	Ricostruzione con lembo di avanzamento del margine palpebrale	14.71.99↔	Rimozione del corpo vitreo per via anteriore, altro
08.73.99↔	Altra ricostruzione della palpebra interessante il margine palpebrale, a tutto spessore	14.72↔	Altra rimozione del corpo vitreo
08.74.00↔	Altra ricostruzione della palpebra a tutto spessore, NAS	14.73.00↔	Vitrectomia meccanica per via anteriore, NAS
08.74.10↔	Allungamento della palpebra superiore	14.73.10↔	Vitrectomia meccanica anteriore via pars plana
08.74.99↔	Altra ricostruzione della palpebra a tutto spessore, altro	14.73.19↔	Vitrectomia meccanica anteriore per altra via
08.82↔	Riparazione di lacerazione della palpebra interessante il margine palpebrale, non a tutto spessore	14.73.99↔	Vitrectomia meccanica per via anteriore, altro
		14.74↔	Altra vitrectomia meccanica
		14.79↔	Altri interventi sul corpo vitreo

14.9x.00↔	Altri interventi sulla retina, sulla coroide e sulla camera posteriore, NAS	21.88.11↔	Plastica del setto, Riparazione di scorrimento del setto con lembo mucoso scorrevole
14.9x.10↔	Altro intervento sulla retina, rotazione della retina	21.88.12↔	Plastica del setto, Correzione plastica senza resezione
14.9x.11↔	Inserzione di protesi retinica epiretinale	21.88.13↔	Plastica del setto, Correzione plastica con resezione
14.9x.12↔	Sostituzione di protesi retinica epiretinale	21.88.14↔	Plastica del setto, Ricostruzione plastica del setto nasale, con innesto autologo locale (controlaterale)
14.9x.13↔	Rimozione di protesi retinica epiretinale	21.88.15↔	Plastica del setto, Ricostruzione plastica del setto nasale, con innesti autologhi distali, trapianti allogenici o xenogenici
14.9x.14↔	Inserzione di protesi retinica subretinale	21.88.99↔	Altra plastica del setto, altro
14.9x.15↔	Sostituzione di protesi retinica subretinale	21.89↔	Altri interventi di riparazione e di plastica del naso
14.9x.16↔	Rimozione di protesi retinica subretinale	21.91↔	Lisi di aderenze del naso
14.9x.20↔	Fissazione di marcatori per radioterapia di retina, coroide e camera posteriore	26.21↔	Marsupializzazione di cisti di ghiandola salivare
14.9x.21↔	Rimozione di marcatori per radioterapia di retina, coroide e camera posteriore	26.29.00↔	Altra asportazione di lesione di ghiandola salivare, NAS
14.9x.22↔	Correzione della posizione di applicatore radioattivo su retina, coroide e camera posteriore	26.29.10↔	Distruzione di ghiandola salivare, NAS
14.9x.23↔	Rimozione di applicatore radioattivo da retina, coroide e camera posteriore	26.29.99↔	Altra asportazione di lesione di ghiandola salivare, altro
14.9x.99↔	Altri interventi sulla retina, sulla coroide e sulla camera posteriore, altro	26.30↔	Sialoadenectomia, NAS
20.01↔	Miringotomia con inserzione di drenaggio	26.31.00↔	Sialoadenectomia parziale, NAS
21.07↔	Controllo di epistassi mediante asportazione della mucosa nasale e innesto di cute del setto e della parete laterale del naso	26.31.10↔	Parotidectomia parziale senza monitoraggio intraoperatorio del nervo facciale
21.1↔	Incisione del naso	26.31.11↔	Parotidectomia parziale con monitoraggio intraoperatorio del nervo facciale
21.30↔	Asportazione o distruzione di lesione del naso, NAS	26.31.99↔	Sialoadenectomia parziale, altro
21.31.00↔	Asportazione o distruzione locale di lesione intranasale, NAS	26.32.00↔	Sialoadenectomia totale, NAS
21.31.10↔	Asportazione locale di lesione endonasale, approccio endonasale	26.32.10↔	Parotidectomia totale con risparmio del nervo facciale, senza monitoraggio intraoperatorio del nervo facciale
21.31.12↔	Distruzione di lesione endonasale	26.32.11↔	Parotidectomia totale con risparmio del nervo facciale, con monitoraggio intraoperatorio del nervo facciale
21.31.19↔	Asportazione locale di lesione endonasale, altro	26.32.20↔	Parotidectomia totale con resezione e ricostruzione del nervo facciale
21.31.99↔	Asportazione o distruzione locale di lesione intranasale, altro	26.32.30↔	Asportazione totale della ghiandola sottomandibolare
21.32.00↔	Asportazione o distruzione locale di altra lesione del naso, NAS	26.32.99↔	Sialoadenectomia totale, altro
21.32.10↔	Asportazione o distruzione locale di altra lesione del naso, senza controllo istografico	27.23.00↔	Biopsia del labbro, NAS
21.32.11↔	Asportazione o distruzione locale di altra lesione del naso, con controllo istografico	27.23.10↔	Biopsia chiusa (agobiopsia) del labbro
21.32.99↔	Asportazione o distruzione locale di altra lesione del naso, altro	27.23.20↔	Biopsia a cielo aperto (con incisione) del labbro
21.4x.00↔	Resezione del naso, NAS	27.23.99↔	Biopsia del labbro, altro
21.4x.10↔	Resezione del naso, parziale, senza controllo istografico	28.6↔	Adenoidectomia senza tonsillectomia
21.4x.11↔	Resezione del naso, parziale, con controllo istografico	28.7x.00↔	Controllo di emorragia dopo tonsillectomia e adenoidectomia, NAS
21.4x.20↔	Resezione del naso, subtotale, senza controllo istografico	28.7x.10↔	Controllo di emorragia dopo tonsillectomia
21.4x.21↔	Resezione del naso, subtotale, con controllo istografico	28.7x.11↔	Controllo di emorragia dopo adenoidectomia
21.4x.30↔	Resezione del naso, totale, senza controllo istografico	28.7x.99↔	Controllo di emorragia dopo tonsillectomia e adenoidectomia, altro
21.4x.31↔	Resezione del naso, totale, con controllo istografico	30.01↔	Marsupializzazione di cisti laringea
21.4x.99↔	Altra resezione del naso	30.09.00↔	Altra asportazione o distruzione di lesione o tessuto della laringe, NAS
21.5↔	Resezione sottomucosa del setto nasale	30.09.10↔	Altra asportazione o distruzione di lesione o tessuto della laringe senza tirotomia
21.61↔	Turbinectomia mediante diatermia o criochirurgia	30.09.11↔	Decorticazione / stripping di corde vocali, senza tirotomia
21.62↔	Frattura dei turbinati	30.09.20↔	Altra asportazione o distruzione di lesione o tessuto della laringe, mediante tirotomia
21.69.00↔	Altra turbinectomia, NAS	30.09.21↔	Decorticazione / stripping di corde vocali, mediante tirotomia
21.69.10↔	Turbinotomia e asportazione delle estremità posteriori	30.09.99↔	Altra asportazione o distruzione di lesione o tessuto della laringe, altro
21.69.11↔	Resezione sottomucosa (turbinoplastica)	30.21↔	Epiglottidectomia
21.69.12↔	Altri interventi sul turbinato nasale inferiore	30.22.00↔	Cordectomia, NAS
21.69.99↔	Altra turbinectomia, altro	30.22.10↔	Cordectomia, endolaringea
21.83.00↔	Ricostruzione totale del naso, NAS	30.22.11↔	Cordectomia, mediante tirotomia
21.83.10↔	Rinosettoplastica con correzione di cartilagine o osso, con innesti autologhi locali	30.22.99↔	Cordectomia, altro
21.83.11↔	Rinosettoplastica con correzione di cartilagine o osso, con innesti autologhi distali, trapianti allogenici o xenogenici	31.45↔	Biopsia aperta della laringe o trachea
21.83.12↔	Rinosettoplastica con correzione di osso e cartilagine	33.31↔	Distruzione del nervo frenico per collassamento del polmone
21.83.20↔	Ricostruzione totale del naso con impianto di materiale alloplastico	33.33↔	Pneumoperitoneo per collasso del polmone
21.83.99↔	Ricostruzione totale del naso, altro	34.03↔	Riapertura di toracotomia (recente)
21.84↔	Revisione di rinoplastica	34.23.00↔	Biopsia della parete toracica, NAS
21.85↔	Rinoplastica di ingrandimento	34.23.10↔	Biopsia chiusa (agobiopsia) della parete toracica
21.86.00↔	Rinoplastica delle parti molli, NAS	34.23.20↔	Biopsia a cielo aperto della parete toracica
21.86.10↔	Rinoplastica delle parti molli, naso esterno	34.23.99↔	Biopsia della parete toracica, altro
21.86.11↔	Rinoplastica con lembo locale o distale	34.3x.00↔	Asportazione o distruzione di lesione o tessuto del mediastino, NAS
21.86.99↔	Rinoplastica delle parti molli, altro	34.3x.10↔	Asportazione di lesione o tessuto del mediastino
21.87↔	Altra rinoplastica	34.3x.20↔	Resezione di lesione o tessuto del mediastino, NAS
21.88.00↔	Altra plastica del setto, NAS		
21.88.10↔	Plastica del setto, ispessimento del setto		

34.3x.21↔	Resezione di lesione o tessuto del mediastino, senza resezione di organi mediastinici	40.11.11↔	Biopsia a cielo aperto (mediante incisione) di linfonodo cervicale, sopraclavicolare, ascellare o inguinale
34.3x.22↔	Resezione di lesione o tessuto del mediastino, con resezione polmonare o resezione parziale della parete toracica	40.11.20↔	Biopsia chiusa [percutanea] [agobiopsia] di linfonodi
34.3x.23↔	Resezione di lesione o tessuto del mediastino, con resezione parziale del pericardio	40.11.99↔	Biopsia di strutture linfatiche, altro
34.3x.24↔	Resezione di lesione o tessuto del mediastino, con sostituzione vascolare mediante protesi	40.19.00↔	Altre procedure diagnostiche sulle strutture linfatiche, NAS
34.3x.25↔	Resezione di lesione o tessuto del mediastino, con resezione polmonare e sostituzione vascolare	40.19.99↔	Altre procedure diagnostiche sulle strutture linfatiche, altro
34.3x.26↔	Resezione di lesione o tessuto del mediastino, con resezione polmonare e resezione parziale del pericardio	40.21.00↔	Asportazione di linfonodo cervicale profondo, NAS
34.3x.27↔	Resezione di lesione o tessuto del mediastino, con resezione parziale del pericardio e sostituzione vascolare	40.21.10↔	Asportazione di singoli linfonodi e vasi linfatici, cervicali, senza marcatura
34.3x.28↔	Resezione di lesione o tessuto del mediastino, con resezione parziale di polmone e pericardio e sostituzione vascolare	40.21.11↔	Asportazione di singoli linfonodi e vasi linfatici, cervicali, con marcatura con radionuclidi o colorante (linfadenectomia del linfonodo sentinella)
34.3x.29↔	Resezione di lesione o tessuto del mediastino, altro	40.21.99↔	Asportazione di linfonodo cervicale profondo, altro
34.3x.30↔	Distruzione di lesione o tessuto del mediastino	40.23.00↔	Asportazione di linfonodo ascellare, NAS
34.3x.99↔	Asportazione o distruzione di lesione o tessuto del mediastino, altro	40.23.10↔	Asportazione di linfonodo ascellare, senza marcatura
34.4x.00↔	Asportazione o distruzione di lesione della parete toracica, NAS	40.23.11↔	Asportazione di linfonodo ascellare, con marcatura con radionuclidi o colorante (linfadenectomia del linfonodo sentinella)
34.4x.10↔	Asportazione di lesione della parete toracica	40.23.99↔	Asportazione di linfonodo ascellare, altro
34.4x.20↔	Resezione parziale di lesione della parete toracica, NAS	40.24.00↔	Asportazione di linfonodo inguinale, NAS
34.4x.21↔	Resezione parziale di lesione della parete toracica, senza ricostruzione	40.24.10↔	Asportazione di linfonodo inguinale, chirurgica a cielo aperto, senza marcatura
34.4x.22↔	Resezione parziale di lesione della parete toracica, con ricostruzione	40.24.11↔	Asportazione di linfonodo inguinale, con marcatura con radionuclidi o colorante (linfadenectomia del linfonodo sentinella)
34.4x.30↔	Resezione di lesione della parete toracica, asportazione completa dello sterno, NAS	40.24.20↔	Asportazione di linfonodo inguinale, per via laparoscopica
34.4x.31↔	Resezione di lesione della parete toracica, asportazione completa dello sterno, senza ricostruzione	40.24.99↔	Asportazione di linfonodo inguinale, altro
34.4x.32↔	Resezione di lesione della parete toracica, asportazione completa dello sterno, con ricostruzione	40.29.00↔	Asportazione semplice di altre strutture linfatiche, NAS
34.4x.40↔	Distruzione di lesione della parete toracica	40.29.10↔	Asportazione di linfonodo mediastinico, NAS
34.4x.99↔	Asportazione o distruzione di lesione della parete toracica, altro	40.29.11↔	Asportazione di linfonodo mediastinico, chirurgica a cielo aperto
34.85↔	Impianto di pace-maker diaframmatico	40.29.12↔	Asportazione di linfonodo mediastinico, per via toroscopica
34.89.00↔	Altri interventi sul diaframma, NAS	40.29.19↔	Asportazione di linfonodo mediastinico, altro
34.89.10↔	Altri interventi sul diaframma, incisione	40.29.20↔	Asportazione di linfonodo para-aortico
34.89.99↔	Altri interventi sul diaframma, altro	40.29.30↔	Asportazione di linfonodo iliaco
37.31.00↔	Pericardiectomia, NAS	40.29.70↔	Asportazione di linfangioma o di igroma cistico
37.31.10↔	Pericardiectomia, parziale	40.29.80↔	Asportazione di più stazioni linfonodali addominali (con biopsia epatica), NAS
37.31.20↔	Pericardiectomia, totale	40.29.81↔	Asportazione di più stazioni linfonodali addominali (con biopsia epatica), chirurgica a cielo aperto [laparotomia di staging]
37.31.30↔	Adesiolisi del pericardio	40.29.82↔	Asportazione di più stazioni linfonodali addominali (con biopsia epatica), per via laparoscopica [laparoscopia di staging]
37.31.99↔	Pericardiectomia, altro	40.29.89↔	Asportazione di più stazioni linfonodali addominali (con biopsia epatica), altro
38.01↔	Incisione di vasi intracranici	40.29.99↔	Asportazione semplice di altre strutture linfatiche, altro
38.06.00↔	Incisione di arterie addominali, NAS	43.42↔	Asportazione locale di altra lesione o tessuto dello stomaco
38.06.10↔	Incisione di arterie viscerali, NAS	43.49↔	Altra asportazione di lesione o tessuto dello stomaco
38.06.11↔	Incisione del tronco celiaco	45.31↔	Altra asportazione locale di lesione del duodeno
38.06.12↔	Incisione dell'arteria gastrica	45.32↔	Altra distruzione di lesione del duodeno
38.06.13↔	Incisione dell'arteria epatica	45.33↔	Asportazione locale di lesione o tessuto dell'intestino tenue, eccetto il duodeno
38.06.14↔	Incisione dell'arteria splenica	45.34↔	Altra distruzione di lesione dell'intestino tenue, eccetto il duodeno
38.06.15↔	Incisione dell'arteria renale	45.49↔	Altra distruzione di lesione dell'intestino crasso
38.06.16↔	Incisione dell'arteria mesenterica	46.04↔	Resezione di segmento esteriorizzato dell'intestino crasso
38.06.17↔	Incisione dell'arteria lombare	46.40↔	Revisione di stoma intestinale, NAS
38.06.18↔	Incisione dell'arteria iliaca	46.43.00↔	Altra revisione di stoma artificiale dell'intestino crasso, NAS
38.06.19↔	Incisione di arterie viscerali, altro	46.43.10↔	Allargamento o restringimento plastico di stoma artificiale dell'intestino crasso
38.06.99↔	Incisione di arterie addominali, altro	46.43.11↔	Neoconfezione di colostomia
38.11↔	Endoarteriectomia dei vasi intracranici	46.43.12↔	Rimozione di parte estroflessa di stoma dell'intestino crasso
38.51↔	Legatura e stripping di vene varicose intracraniche	46.43.20↔	Conversione di stoma dell'intestino crasso in stoma continente
39.49.00↔	Altra revisione di interventi vascolari, NAS	46.43.99↔	Altra revisione di stoma artificiale dell'intestino crasso, altro
39.49.10↔	Revisione di anastomosi vascolare	48.35.00↔	Asportazione locale di lesione o tessuto del retto, NAS
39.49.20↔	Revisione di impianto vascolare	48.35.10↔	Resezione locale con ansa, asportazione sottomucosale o a tutto spessore (locale, segmento) di lesione o tessuto del retto, per via endoscopica
39.49.21↔	Sostituzione di impianto vascolare	48.35.11↔	Resezione locale con ansa, asportazione sottomucosale o a tutto spessore (locale) di lesione o tessuto del retto, per altra via (transanale, endoscopica-microchirurgica)
39.49.22↔	Rimozione di impianto vascolare	48.35.20↔	Termoablazione locale di lesione o tessuto del retto
39.49.30↔	Sostituzione di condotto cardiaco	48.35.21↔	Terapia fotodinamica di lesione o tessuto del retto
39.49.99↔	Altra revisione di interventi vascolari, altro	48.35.29↔	Altra distruzione locale di lesione o tessuto del retto
40.0↔	Incisione di strutture linfatiche		
40.11.00↔	Biopsia di strutture linfatiche, NAS		
40.11.10↔	Biopsia a cielo aperto (mediante incisione) di linfonodo mediastinico, paraaortico, iliaco o pelvico		

48.35.99↔	Asportazione locale di lesione o tessuto del retto, altro	57.33↔	Biopsia chiusa, [transuretrale] della vescica
48.36↔	Polipectomia [endoscopica] del retto	57.49.00↔	Altra asportazione o distruzione transuretrale di lesione o tessuto vescicale, NAS
48.82↔	Asportazione di tessuto perirettale	57.49.11↔	Altra asportazione o distruzione transuretrale di lesione o tessuto vescicale, distruzione, transuretrale
49.02↔	Altra incisione di tessuti perianali	57.49.12↔	Altra asportazione o distruzione transuretrale di lesione o tessuto vescicale, resezione, transuretrale
49.03↔	Asportazione di appendice cutanea perianale	57.49.99↔	Altra asportazione o distruzione transuretrale di lesione o tessuto vescicale, altro
49.04↔	Altra asportazione di tessuti perianali	57.58↔	Asportazione o distruzione laparoscopica di altra lesione o tessuto vescicale
49.39↔	Altra asportazione o distruzione locale di lesione o tessuto dell'ano	57.59.00↔	Asportazione o distruzione a cielo aperto di altra lesione o tessuto vescicale, NAS
49.43↔	Cauterizzazione di emorroidi	57.59.10↔	Asportazione o distruzione a cielo aperto di altra lesione o tessuto vescicale, asportazione, chirurgica a cielo aperto
49.44↔	Distruzione di emorroidi per crioterapia	57.59.20↔	Asportazione o distruzione a cielo aperto di altra lesione o tessuto vescicale, miectomia
49.45↔	Legatura di emorroidi	57.59.99↔	Asportazione o distruzione a cielo aperto di altra lesione o tessuto vescicale, altro
49.46.00↔	Emorroidectomia, NAS	57.82↔	Chiusura di cistostomia
49.46.10↔	Emorroidectomia, Emorroidopessia con stapler	57.84.00↔	Riparazione di altra fistola della vescica, NAS
49.46.11↔	Emorroidectomia, Legatura di arteria emorroidale	57.84.10↔	Riparazione di fistola vescico-vaginale, chirurgica a cielo aperto (addominale)
49.46.12↔	Emorroidectomia con ricostruzione plastica	57.84.11↔	Riparazione di fistola vescico-vaginale, per via vaginale
49.46.99↔	Emorroidectomia, altro	57.84.12↔	Riparazione di fistola vescico-vaginale, transvescicale
49.6↔	Asportazione dell'ano	57.84.13↔	Riparazione di fistola vescico-vaginale, per via laparoscopica
54.0x.00↔	Incisione della parete addominale, NAS	57.84.20↔	Riparazione di fistola vescico-cutanea, chirurgica a cielo aperto
54.0x.10↔	Incisione della parete addominale, Drenaggio extraperitoneale della parete addominale	57.84.21↔	Riparazione di fistola vescico-cutanea, per via laparoscopica
54.0x.99↔	Incisione della parete addominale, altro	57.84.99↔	Riparazione di altra fistola della vescica, altro
54.21.00↔	Laparoscopia, NAS	57.89↔	Altra riparazione plastica della vescica
54.21.10↔	Laparoscopia, Laparoscopia diagnostica	57.92↔	Dilatazione collo vescicale
54.21.20↔	Laparoscopia, Via d'accesso per interventi chirurgici (terapeutici)	58.0↔	Uretrotomia
54.21.30↔	Laparoscopia, Laparoscopia con drenaggio	58.1↔	Meatotomia uretrale
54.21.99↔	Laparoscopia, altro	58.49.00↔	Altra riparazione uretrale, NAS
54.22.00↔	Biopsia della parete addominale o dell'ombelico, NAS	58.49.10↔	Riparazione uretrale in uno stadio con cute prepuziale o peniena
54.22.10↔	Biopsia chiusa [agobiopsia] della parete addominale o dell'ombelico	58.49.11↔	Riparazione uretrale in uno stadio con mucosa orale o vescicale, altra ricostruzione
54.22.20↔	Biopsia a cielo aperto della parete addominale o dell'ombelico	58.49.20↔	Riparazione uretrale in due stadi, primo stadio, con cute prepuziale o peniena
54.22.99↔	Biopsia della parete addominale o dell'ombelico, altro	58.49.21↔	Riparazione uretrale in due stadi, primo stadio, con mucosa orale o vescicale
54.3x.00↔	Asportazione o distruzione di lesione o tessuto della parete addominale o dell'ombelico, NAS	58.49.29↔	Altra riparazione uretrale, in due stadi, primo stadio, altra ricostruzione
54.3x.10↔	Omfalectomia	58.49.30↔	Riparazione uretrale in due stadi, secondo stadio, NAS
54.3x.19↔	Altra asportazione o distruzione di lesione o tessuto della parete addominale o dell'ombelico	58.49.31↔	Riparazione uretrale in due stadi, secondo stadio, con cute prepuziale o peniena
54.3x.20↔	Distruzione di lesione o tessuto della parete addominale o dell'ombelico	58.49.33↔	Riparazione uretrale in due stadi, secondo stadio, con mucosa orale o vescicale
54.3x.99↔	Asportazione o distruzione di lesione o tessuto della parete addominale o dell'ombelico, altro	58.49.39↔	Riparazione uretrale in due stadi, secondo stadio, altro
56.0x.00↔	Rimozione di ostruzione ureterale e di pelvi renale per via transuretrale, NAS	58.49.40↔	Revisione di riparazione uretrale
56.0x.10↔	Rimozione di ostruzione ureterale e di pelvi renale per via transuretrale, rimozione di calcolo	58.49.99↔	Altra riparazione uretrale, altro
56.0x.11↔	Rimozione di ostruzione ureterale e di pelvi renale per via transuretrale, rimozione di corpo estraneo	58.6↔	Dilatazione uretrale
56.0x.99↔	Rimozione di ostruzione ureterale e di pelvi renale per via transuretrale, altro	58.91↔	Incisione di tessuto periuretrale
56.1x.00↔	Meatotomia ureterale, NAS	58.92↔	Asportazione di tessuto periuretrale
56.1x.10↔	Meatotomia ureterale, percutanea transvescicale	59.02↔	Altra lisi di aderenze perirenali o periureterali
56.1x.11↔	Meatotomia ureterale, transuretrale	59.95↔	Litotrissia con ultrasuoni o elettroidraulica
56.1x.12↔	Meatotomia ureterale, chirurgica a cielo aperto	61.2↔	Asportazione di idrocele (della tunica vaginale)
56.1x.99↔	Meatotomia ureterale, altro	63.1↔	Asportazione di varicocele e idrocele del funicolo spermatico
56.2x.00↔	Ureterotomia, NAS	63.2↔	Asportazione di cisti dell'epididimo
56.2x.10↔	Ureterotomia, percutanea transrenale	63.3↔	Asportazione di altra lesione o tessuto del funicolo spermatico ed epididimo
56.2x.11↔	Ureterotomia, percutanea transrenale con rimozione di calcolo	63.94↔	Lisi di aderenze del funicolo spermatico
56.2x.20↔	Ureterotomia, ureterorenoscopica	64.0↔	Circoncisione
56.2x.30↔	Ureterotomia, chirurgica a cielo aperto	64.11.00↔	Biopsia del pene, NAS
56.2x.40↔	Ureterotomia, per via laparoscopica	64.11.10↔	Biopsia del pene, percutanea (agobiopsia)
56.2x.99↔	Ureterotomia, altro	64.11.11↔	Biopsia del pene, mediante incisione
56.99.00↔	Altri interventi sull'uretere, NAS	64.11.99↔	Biopsia del pene, altro
56.99.10↔	Liberazione dell'uretere (per esplorazione)	64.2↔	Asportazione o distruzione locale di lesione del pene
56.99.20↔	Revisione dell'uretere, chirurgica a cielo aperto	64.95↔	Inserzione o reinserimento di protesi peniena non idraulica
56.99.21↔	Revisione dell'uretere, per altra via	64.96↔	Rimozione di protesi peniena interna
56.99.30↔	Altri interventi sull'uretere, iniezione per insufficienza dell'ostio ureterale, transuretrale	64.97↔	Inserzione o reinserimento di protesi peniena idraulica
56.99.31↔	Altri interventi sull'uretere, iniezione per insufficienza dell'ostio ureterale, chirurgica a cielo aperto		
56.99.32↔	Altri interventi sull'uretere, iniezione per insufficienza dell'ostio ureterale, per altra via		
56.99.99↔	Altri interventi sull'uretere, altro		

66.21↔	Legatura e clampaggio endoscopico bilaterale delle tube di Falloppio [per sterilizzazione]	71.24↔	Asportazione o altra distruzione di cisti della ghiandola del Bartolino
66.22.00↔	Legatura e sezione endoscopica bilaterale delle tube di Falloppio, NAS	71.29↔	Altri interventi sulla ghiandola del Bartolino
66.22.10↔	Legatura e sezione endoscopica bilaterale delle tube di Falloppio, con salpingectomia parziale	71.3↔	Altra asportazione o distruzione locale della vulva e del perineo
66.22.99↔	Legatura e sezione endoscopica bilaterale delle tube di Falloppio, altro	71.4x.00↔	Interventi sul clitoride, NAS
66.29.00↔	Altra distruzione od occlusione endoscopica bilaterale delle tube di Falloppio, NAS	71.4x.10↔	Ricostruzione del clitoride
66.29.10↔	Altra distruzione od occlusione endoscopica bilaterale delle tube di Falloppio, mediante elettrocoagulazione	71.4x.99↔	Interventi sul clitoride, altro
66.29.99↔	Altra distruzione od occlusione endoscopica bilaterale delle tube di Falloppio, altro	71.71↔	Sutura di lacerazione della vulva o del perineo
66.31↔	Altra legatura e clampaggio bilaterale delle tube di Falloppio	71.73↔	Costruzione dell'introitus
66.32.00↔	Altra legatura e sezione bilaterale delle tube di Falloppio, NAS	71.79↔	Altra riparazione della vulva e del perineo
66.32.10↔	Altra legatura e sezione bilaterale delle tube di Falloppio, con salpingectomia parziale	77.28.00↔	Osteotomia cuneiforme del tarso e metatarso, NAS
66.32.99↔	Altra legatura e sezione bilaterale delle tube di Falloppio, altro	77.28.10↔	Osteotomia cuneiforme del talo
66.39.00↔	Altra distruzione od occlusione bilaterale delle tube di Falloppio, NAS	77.28.20↔	Osteotomia cuneiforme del calcagno
66.39.10↔	Altra distruzione od occlusione bilaterale delle tube di Falloppio, mediante elettrocoagulazione	77.28.30↔	Osteotomia cuneiforme di altre ossa tarsali
66.39.99↔	Altra distruzione od occlusione bilaterale delle tube di Falloppio, altro	77.28.40↔	Osteotomia cuneiforme del metatarso
66.92↔	Distruzione od occlusione monolaterale della tuba di Falloppio	77.28.99↔	Osteotomia cuneiforme del tarso e metatarso, altro
67.11↔	Biopsia endocervicale	77.29.00↔	Osteotomia cuneiforme di altre ossa specificate, escluse quelle facciali, NAS
67.12↔	Altra biopsia cervicale	77.29.10↔	Osteotomia cuneiforme di falangi delle mani
67.2↔	Conizzazione della cervice	77.29.20↔	Osteotomia cuneiforme delle vertebre
67.31↔	Marsupializzazione di cisti cervicale	77.29.30↔	Osteotomia cuneiforme delle ossa pelviche
67.32↔	Distruzione di lesione della cervice mediante cauterizzazione	77.29.40↔	Osteotomia cuneiforme di falangi dei piedi
67.33↔	Distruzione di lesione della cervice mediante criochirurgia	77.29.99↔	Osteotomia cuneiforme di altre ossa specificate, escluse quelle facciali, altro
67.34↔	Distruzione di tessuto o lesione della cervice mediante elettrocoagulazione	77.38.00↔	Altra sezione del tarso e metatarso, NAS
67.35↔	Distruzione di tessuto o lesione della cervice mediante laser-fotocoagulazione	77.38.10↔	Osteotomia (de)rotativa del tarso
67.39↔	Altra asportazione o distruzione di lesione o tessuto della cervice	77.38.11↔	Corticotomia per osteogenesi distrazionale del tarso
68.23↔	Ablazione di endometrio	77.38.12↔	Osteotomia complessa (pluridimensionale) (con correzione assiale) del tarso
69.01↔	Dilatazione e raschiamento per interruzione di gravidanza	77.38.19↔	Altra sezione del tarso
69.09↔	Altra dilatazione o raschiamento dell'utero	77.38.29↔	Altra sezione del metatarso
69.51↔	Raschiamento dell'utero mediante aspirazione per interruzione di gravidanza	77.38.99↔	Altra sezione del tarso e metatarso, altro
69.59↔	Altro raschiamento dell'utero mediante aspirazione	77.52↔	Correzione di alluce valgo con asportazione, correzione dei tessuti molli ed artrodesi
70.11↔	Imenotomia	77.53↔	Correzione di alluce valgo con altra asportazione e correzione dei tessuti molli
70.13↔	Lisi di aderenze intraluminari della vagina	77.54↔	Asportazione o correzione con osteotomia del quinto metatarso
70.24.00↔	Biopsia vaginale, NAS	77.56↔	Riparazione di dito a martello
70.24.10↔	Biopsia vaginale percutanea (chiusa) (agobiopsia)	77.57↔	Riparazione di dito ad artiglio
70.24.11↔	Biopsia vaginale percutanea (chiusa) (agobiopsia) guidata dalle immagini	77.58↔	Altra asportazione, fusione (artrodesi) o riparazione di dita
70.24.20↔	Biopsia vaginale, mediante incisione	77.61.00↔	Asportazione locale di lesione o tessuto della scapola, della clavicola, delle coste e dello sterno, NAS
70.24.99↔	Biopsia vaginale, altro	77.61.10↔	Asportazione locale di lesione o tessuto della scapola e della clavicola
70.31↔	Imenectomia	77.61.11↔	Asportazione locale di lesione o tessuto di una costa
70.33.00↔	Asportazione o distruzione di lesione della vagina, NAS	77.61.12↔	Asportazione locale di lesione o tessuto dello sterno
70.33.10↔	Distruzione di lesione della vagina, NAS	77.61.20↔	Sbrigliamento della scapola e della clavicola
70.33.11↔	Distruzione di lesione della vagina, cauterizzazione	77.61.99↔	Asportazione locale di lesione o tessuto della scapola, della clavicola, delle coste e dello sterno, altro
70.33.12↔	Distruzione di lesione della vagina, elettrocoagulazione	77.81.00↔	Altra osteotomia parziale della scapola, della clavicola, delle coste e dello sterno, NAS
70.33.13↔	Distruzione di lesione della vagina, laser-fotocoagulazione	77.81.10↔	Altra osteotomia parziale della scapola e della clavicola
70.33.14↔	Distruzione di lesione della vagina, criocoagulazione	77.81.11↔	Altra osteotomia parziale di una costa
70.33.99↔	Asportazione o distruzione di lesione della vagina, altro	77.81.12↔	Altra osteotomia parziale dello sterno
70.76↔	Imenorrafia	77.81.99↔	Altra osteotomia parziale della scapola, della clavicola, delle coste e dello sterno, altro
71.09↔	Altra incisione della vulva e del perineo	77.91.00↔	Osteotomia totale della scapola, della clavicola, delle coste e dello sterno, NAS
71.11.00↔	Biopsia della vulva, NAS	77.91.10↔	Osteotomia totale della scapola e della clavicola
71.11.10↔	Biopsia percutanea (chiusa) (agobiopsia) della vulva	77.91.11↔	Osteotomia totale di una costa
71.11.11↔	Biopsia percutanea (chiusa) (agobiopsia) della vulva guidata dalle immagini	77.91.12↔	Osteotomia totale di una costa cervicale
71.11.20↔	Biopsia della vulva mediante incisione	77.91.13↔	Osteotomia totale dello sterno
71.11.99↔	Biopsia della vulva, altro	77.91.99↔	Osteotomia totale della scapola, della clavicola, delle coste e dello sterno, altro
71.22↔	Incisione di cisti della ghiandola del Bartolino	78.21.00↔	Accorciamento di scapola e clavicola, NAS
71.23↔	Marsupializzazione di cisti della ghiandola del Bartolino	78.21.10↔	Epifisiodesi temporanea di scapola e clavicola
		78.21.11↔	Epifisiodesi permanente di scapola e clavicola
		78.21.12↔	Epifisiolisi terapeutica di scapola e clavicola
		78.21.99↔	Accorciamento di scapola e clavicola, altro
		78.28.00↔	Accorciamento di tarso e metatarso, NAS
		78.28.10↔	Epifisiodesi temporanea di tarso e metatarso

78.28.11↔	Epifisiodesi permanente di tarso e metatarso	79.99.99↔	Interventi non specificati su lesione di altre ossa specificate, escluse quelle facciali, altro
78.28.12↔	Epifisiolisi terapeutica di tarso e metatarso	80.26.00↔	Artroscopia del ginocchio, NAS
78.28.20↔	Altro accorciamento del calcagno	80.26.10↔	Artroscopia diagnostica del ginocchio
78.28.21↔	Altro accorciamento di altre ossa tarsali	80.26.20↔	Riduzione assistita artroscopicamente di frattura del ginocchio
78.28.22↔	Altro accorciamento del metatarso	80.26.99↔	Artroscopia del ginocchio, altro
78.28.99↔	Accorciamento di tarso e metatarso, altro	80.36.00↔	Biopsia delle strutture articolari del ginocchio, NAS
78.29.00↔	Accorciamento di altre ossa specificate, escluse quelle facciali, NAS	80.36.10↔	Biopsia percutanea (agobiopsia) del ginocchio
78.29.10↔	Epifisiodesi temporanea di falangi delle mani	80.36.20↔	Biopsia artroscopica delle strutture articolari del ginocchio
78.29.11↔	Epifisiodesi permanente di falangi delle mani	80.36.30↔	Biopsia a cielo aperto delle strutture articolari del ginocchio
78.29.12↔	Epifisiolisi terapeutica di falangi delle mani	80.36.99↔	Biopsia delle strutture articolari del ginocchio, altro
78.29.19↔	Altro accorciamento di falangi delle mani	80.6x.00↔	Meniscectomia del ginocchio, NAS
78.29.30↔	Epifisiodesi temporanea di ossa pelviche	80.6x.10↔	Meniscectomia del ginocchio, per via artroscopica, parziale
78.29.31↔	Epifisiodesi permanente di ossa pelviche	80.6x.11↔	Meniscectomia del ginocchio, per via artroscopica, totale
78.29.32↔	Epifisiolisi terapeutica di ossa pelviche	80.6x.20↔	Meniscectomia del ginocchio, chirurgica a cielo aperto, parziale
78.29.39↔	Altro accorciamento di ossa pelviche	80.6x.21↔	Meniscectomia del ginocchio, chirurgica a cielo aperto, totale
78.29.40↔	Epifisiodesi temporanea di falangi dei piedi	80.6x.99↔	Meniscectomia del ginocchio, altro
78.29.41↔	Epifisiodesi permanente di falangi dei piedi	80.81.00↔	Altra asportazione o distruzione locale di lesione dell'articolazione della spalla, NAS
78.29.42↔	Epifisiolisi terapeutica di falangi dei piedi	80.81.10↔	Sbrigliamento dell'articolazione omero-glenoidea
78.29.49↔	Altro accorciamento di falangi dei piedi	80.81.11↔	Asportazione di cisti dell'articolazione omero-glenoidea
78.29.90↔	Epifisiodesi temporanea di altre ossa non specificate, escluse quelle facciali	80.81.19↔	Altra asportazione o distruzione locale dell'articolazione omero-glenoidea
78.29.91↔	Epifisiodesi permanente di altre ossa non specificate, escluse quelle facciali	80.81.20↔	Sbrigliamento dell'articolazione acromio-clavicolare
78.29.92↔	Epifisiolisi terapeutica di altre ossa non specificate, escluse quelle facciali	80.81.21↔	Asportazione di cisti dell'articolazione acromio-clavicolare
78.29.99↔	Accorciamento di altre ossa specificate, escluse quelle facciali, altro	80.81.29↔	Altra asportazione o distruzione locale dell'articolazione acromio-clavicolare
78.38.00↔	Allungamento di tarso e metatarso, NAS	80.81.99↔	Altra asportazione o distruzione locale di lesione dell'articolazione della spalla, altro
78.38.10↔	Allungamento del calcagno	80.82.00↔	Altra asportazione o distruzione locale di lesione dell'articolazione del gomito, NAS
78.38.19↔	Allungamento di altre ossa tarsali	80.82.10↔	Asportazione o distruzione locale di lesione dell'articolazione del gomito per via artroscopica
78.38.20↔	Allungamento del metatarso	80.82.11↔	Sbrigliamento dell'articolazione del gomito
78.38.99↔	Allungamento di tarso e metatarso, altro	80.82.12↔	Asportazione di cisti dell'articolazione del gomito
78.48↔	Altri interventi di riparazione o plastica su tarso e metatarso	80.82.99↔	Altra asportazione o distruzione locale di lesione dell'articolazione del gomito, altro
78.49.00↔	Altri interventi di riparazione o plastica su altre ossa specificate, escluse quelle facciali, NAS	80.83.00↔	Altra asportazione o distruzione locale di lesione dell'articolazione del polso, NAS
78.49.10↔	Altri interventi di riparazione o plastica su altre ossa specificate, NAS	80.83.10↔	Asportazione o distruzione locale di lesione dell'articolazione del polso per via artroscopica
78.49.11↔	Altri interventi di riparazione o plastica su falangi delle mani	80.83.11↔	Sbrigliamento dell'articolazione del polso
78.49.12↔	Altri interventi di riparazione o plastica sulle ossa pelviche	80.83.12↔	Asportazione di cisti dell'articolazione del polso
78.49.13↔	Altri interventi di riparazione o plastica su falangi dei piedi	80.83.99↔	Altra asportazione o distruzione locale di lesione dell'articolazione del polso, altro
78.49.19↔	Altri interventi di riparazione o plastica su altre ossa specificate, altro	80.84.00↔	Altra asportazione o distruzione locale di lesione dell'articolazione della mano e delle dita della mano, NAS
78.49.80↔	Innesto osseo e uso di materiale di sostituzione dell'osso nella colonna vertebrale, NAS	80.84.10↔	Sbrigliamento di articolazioni del carpo
78.49.81↔	Innesto di spongiosa autologa o di elementi corticospongiosi (autologhi) nella colonna vertebrale	80.84.20↔	Sbrigliamento di altre articolazioni della mano e delle dita della mano
78.49.82↔	Uso di materiale di sostituzione dell'osso nella colonna vertebrale composto da fibre collagene con rivestimento di idrossiapatite, senza arricchimento di osteoblasti	80.84.99↔	Altra asportazione o distruzione locale di lesione dell'articolazione della mano e delle dita della mano, altro
78.49.83↔	Uso di materiale di sostituzione dell'osso nella colonna vertebrale composto da fibre collagene con rivestimento di idrossiapatite, con arricchimento di osteoblasti	80.85.00↔	Altra asportazione o distruzione locale di lesione dell'articolazione dell'anca, NAS
78.49.84↔	Uso di materiale ceramico di sostituzione dell'osso nella colonna vertebrale, senza arricchimento di osteoblasti	80.85.10↔	Asportazione o distruzione locale di lesione dell'articolazione dell'anca per via artroscopica
78.49.85↔	Uso di materiale ceramico di sostituzione dell'osso nella colonna vertebrale, con arricchimento di osteoblasti	80.85.11↔	Sbrigliamento dell'articolazione dell'anca
78.49.86↔	Uso di matrice ossea umana, demineralizzata, senza arricchimento di osteoblasti	80.85.12↔	Asportazione di cisti dell'articolazione dell'anca
78.49.87↔	Uso di matrice ossea umana, demineralizzata, con arricchimento di osteoblasti	80.85.99↔	Altra asportazione o distruzione locale di lesione dell'articolazione dell'anca, altro
78.49.89↔	Innesto osseo e uso di materiale di sostituzione dell'osso nella colonna vertebrale, altro	80.86.00↔	Altra asportazione o distruzione locale di lesione dell'articolazione del ginocchio, NAS
78.49.99↔	Altri interventi di riparazione o plastica su altre ossa specificate, escluse quelle facciali, altro	80.86.10↔	Asportazione o distruzione locale di lesione dell'articolazione del ginocchio per via artroscopica
79.97↔	Interventi non specificati su lesione del tarso e del metatarso	80.86.11↔	Sbrigliamento dell'articolazione del ginocchio
79.99.00↔	Interventi non specificati su lesione di altre ossa specificate, escluse quelle facciali, NAS	80.86.12↔	Asportazione di cisti dell'articolazione del ginocchio
79.99.10↔	Interventi non specificati su lesione di clavicola e scapola	80.86.13↔	Asportazione di cisti meniscali del ginocchio
79.99.20↔	Interventi non specificati su lesione della colonna vertebrale	80.86.99↔	Altra asportazione o distruzione locale di lesione dell'articolazione del ginocchio, altro
79.99.30↔	Interventi non specificati su lesione della rotula	80.87.00↔	Altra asportazione o distruzione locale di lesione dell'articolazione della caviglia, NAS
79.99.40↔	Interventi non specificati su lesione delle ossa pelviche		

80.87.10↔	Asportazione o distruzione locale di lesione dell'articolazione talocrurale per via artroscopica	80.93.00↔	Altra asportazione dell'articolazione del polso, NAS
80.87.11↔	Sbrigliamento dell'articolazione talocrurale	80.93.10↔	Asportazione artroscopica dell'articolazione del polso
80.87.12↔	Asportazione di cisti dell'articolazione talocrurale	80.93.11↔	Prelievo di cartilagine per innesto dall'articolazione del polso
80.87.19↔	Altra asportazione o distruzione locale di lesione dell'articolazione talocrurale	80.93.12↔	Resezione del disco triangolare dell'articolazione del polso
80.87.20↔	Asportazione o distruzione locale di lesione dell'articolazione subtalare per via artroscopica	80.93.99↔	Altra asportazione dell'articolazione del polso, altro
80.87.21↔	Sbrigliamento dell'articolazione subtalare	80.94↔	Altra asportazione dell'articolazione della mano e delle dita della mano
80.87.22↔	Asportazione di cisti dell'articolazione subtalare	80.95.00↔	Altra asportazione dell'articolazione dell'anca, NAS
80.87.29↔	Altra asportazione o distruzione locale di lesione dell'articolazione subtalare	80.95.10↔	Asportazione artroscopica dell'articolazione dell'anca
80.87.99↔	Altra asportazione o distruzione locale di lesione dell'articolazione della caviglia, altro	80.95.11↔	Prelievo di cartilagine per innesto dall'articolazione dell'anca
80.88.00↔	Altra asportazione o distruzione locale di lesione dell'articolazione del piede e delle dita del piede, NAS	80.95.99↔	Altra asportazione dell'articolazione dell'anca, altro
80.88.10↔	Asportazione o distruzione locale di lesione dell'articolazione del piede e delle dita del piede per via artroscopica	80.96.00↔	Altra asportazione dell'articolazione del ginocchio, NAS
80.88.20↔	Sbrigliamento dell'articolazione metatarso-falangea	80.96.10↔	Asportazione artroscopica dell'articolazione del ginocchio
80.88.21↔	Asportazione di cisti dell'articolazione metatarso-falangea	80.96.20↔	Prelievo di cartilagine per innesto dall'articolazione del ginocchio, per via artroscopica
80.88.29↔	Altra asportazione o distruzione locale di lesione metatarso-falangea	80.96.21↔	Prelievo di cartilagine per innesto dall'articolazione del ginocchio, chirurgica a cielo aperto
80.88.30↔	Sbrigliamento dell'articolazione interfalangea del piede	80.96.99↔	Altra asportazione dell'articolazione del ginocchio, altro
80.88.40↔	Sbrigliamento di altre articolazioni del piede	80.97.00↔	Altra asportazione dell'articolazione della caviglia, NAS
80.88.50↔	Asportazione di cisti di altre articolazioni del piede e delle dita del piede	80.97.10↔	Asportazione artroscopica dell'articolazione talocrurale
80.88.59↔	Altra asportazione o distruzione locale di lesione di altre articolazioni del piede e delle dita del piede	80.97.11↔	Altra asportazione dell'articolazione talocrurale
80.88.99↔	Altra asportazione o distruzione locale di lesione dell'articolazione del piede e delle dita del piede, altro	80.97.20↔	Asportazione artroscopica dell'articolazione subtalare
80.89.00↔	Altra asportazione o distruzione locale di lesione dell'articolazione di altra sede specificata, NAS	80.97.21↔	Altra asportazione dell'articolazione subtalare
80.89.10↔	Asportazione o distruzione locale di lesione dell'articolazione sterno-clavicolare per via artroscopica	80.97.30↔	Prelievo di cartilagine per innesto dall'articolazione della caviglia
80.89.11↔	Sbrigliamento dell'articolazione sternoclavicolare	80.97.99↔	Altra asportazione dell'articolazione della caviglia, altro
80.89.12↔	Asportazione di cisti dell'articolazione sternoclavicolare	80.98.00↔	Altra asportazione dell'articolazione del piede e delle dita del piede, NAS
80.89.19↔	Altra asportazione o distruzione locale di lesione dell'articolazione sterno-clavicolare	80.98.10↔	Asportazione artroscopica dell'articolazione del piede e delle dita del piede
80.89.20↔	Asportazione o distruzione locale di lesione dell'articolazione sacroiliaca per via artroscopica	80.98.11↔	Altra asportazione dell'articolazione metatarso-falangea
80.89.21↔	Sbrigliamento dell'articolazione sacroiliaca	80.98.12↔	Altra asportazione di altra articolazione del piede
80.89.22↔	Asportazione di cisti dell'articolazione sacroiliaca	80.98.13↔	Altra asportazione dell'articolazione interfalangea del piede
80.89.29↔	Altra asportazione o distruzione locale di lesione dell'articolazione sacroiliaca	80.98.99↔	Altra asportazione dell'articolazione del piede e delle dita del piede, altro
80.89.30↔	Sbrigliamento della sinfisi pubica	80.99.00↔	Altra asportazione dell'articolazione di altra sede specificata, NAS
80.89.31↔	Asportazione di cisti della sinfisi pubica	80.99.10↔	Asportazione artroscopica dell'articolazione sterno-clavicolare
80.89.39↔	Altra asportazione o distruzione locale di lesione della sinfisi pubica	80.99.11↔	Altra asportazione dell'articolazione sterno-clavicolare
80.89.40↔	Asportazione o distruzione locale di lesione dell'articolazione di altra sede specificata per via artroscopica	80.99.20↔	Asportazione artroscopica dell'articolazione sacroiliaca
80.89.41↔	Sbrigliamento di lesione dell'articolazione di altra sede specificata	80.99.21↔	Altra asportazione dell'articolazione sacroiliaca
80.89.42↔	Asportazione di cisti dell'articolazione di altra sede specificata	80.99.30↔	Asportazione artroscopica della sinfisi pubica
80.89.99↔	Altra asportazione o distruzione locale di lesione dell'articolazione di altra sede specificata, altro	80.99.31↔	Altra asportazione della sinfisi pubica
80.90.00↔	Altra asportazione dell'articolazione in sede non specificata, NAS	80.99.90↔	Asportazione artroscopica dell'articolazione di altra sede specificata
80.90.10↔	Asportazione artroscopica dell'articolazione in sede non specificata	80.99.91↔	Prelievo di cartilagine per innesto dall'articolazione di altra sede specificata
80.90.99↔	Altra asportazione dell'articolazione in sede non specificata, altro	80.99.99↔	Altra asportazione dell'articolazione di altra sede specificata, altro
80.91.00↔	Altra asportazione dell'articolazione della spalla, NAS	81.11↔	Fusione della caviglia
80.91.10↔	Asportazione artroscopica dell'articolazione omero-glenoidea	81.93.00↔	Sutura della capsula o dei legamenti dell'arto superiore, NAS
80.91.11↔	Altra asportazione dell'articolazione omero-glenoidea	81.93.10↔	Sutura dell'apparato legamentoso della clavicola
80.91.20↔	Asportazione artroscopica dell'articolazione acromio-clavicolare	81.93.20↔	Sutura dell'anello fibroso radio-ulnare
80.91.21↔	Altra asportazione dell'articolazione acromio-clavicolare	81.93.21↔	Sutura dell'apparato legamentoso radio-ulnare distale
80.91.30↔	Prelievo di cartilagine per innesto dall'articolazione della spalla	81.93.30↔	Sutura della capsula o dei legamenti dell'arto superiore, carpo e metacarpo
80.91.99↔	Altra asportazione dell'articolazione della spalla, altro	81.93.99↔	Sutura della capsula o dei legamenti dell'arto superiore, altro
80.92.00↔	Altra asportazione dell'articolazione del gomito, NAS	82.03↔	Borsotomia della mano
80.92.10↔	Asportazione artroscopica dell'articolazione del gomito	82.09.00↔	Altra incisione dei tessuti molli della mano, NAS
80.92.11↔	Prelievo di cartilagine per innesto dall'articolazione del gomito	82.09.10↔	Altra incisione dei tessuti molli della mano, Incisione di compartimento tendineo della mano
80.92.99↔	Altra asportazione dell'articolazione del gomito, altro	82.09.99↔	Altra incisione dei tessuti molli della mano, altro
		82.19.00↔	Altra sezione di tessuto molle della mano, NAS
		82.19.10↔	Altra sezione di tessuto molle della mano, Sezione di muscoli della mano
		82.19.99↔	Altra sezione di tessuto molle della mano, altro
		82.21↔	Asportazione di lesione della fascia [o guaina] tendinea della mano
		82.29↔	Asportazione di altre lesioni dei tessuti molli della mano
		82.35.00↔	Altra fasciectomia della mano, NAS
		82.35.10↔	Fasciectomia del palmo della mano
		82.35.11↔	Fasciectomia della mano e delle dita della mano con neurolisi

82.35.12↔ Fasciectomia della mano e delle dita della mano con neurolisi e arteriolisi	83.21.10↔ Biopsia dei tessuti molli, Biopsia percutanea (agobiopsia) dei tessuti molli
82.35.13↔ Fasciectomia della mano e delle dita della mano con artrolisi	83.21.11↔ Biopsia a cielo aperto dei tessuti molli
82.35.99↔ Altra fasciectomia della mano, altro	83.21.20↔ Biopsia dei tessuti molli, Biopsia percutanea (agobiopsia) di muscolo
82.39.00↔ Altra asportazione dei tessuti molli della mano, NAS	83.21.21↔ Biopsia a cielo aperto di muscolo
82.39.10↔ Altra asportazione dei tessuti molli della mano, Asportazione di guaine tendinee della mano	83.21.30↔ Biopsia dei tessuti molli, Biopsia di borsa sinoviale
82.39.99↔ Altra asportazione dei tessuti molli della mano, altro	83.21.99↔ Biopsia dei tessuti molli, altro
82.45↔ Altra sutura di altri tendini della mano	83.31.00↔ Asportazione di lesione delle guaine tendinee, NAS
82.46.00↔ Sutura di muscoli o fasce della mano, NAS	83.31.10↔ Asportazione di lesione delle guaine tendinee, Testa e collo
82.46.10↔ Sutura di fascia della mano	83.31.11↔ Asportazione di lesione delle guaine tendinee, Spalla e ascella
82.46.20↔ Sutura di muscolo della mano	83.31.12↔ Asportazione di lesione delle guaine tendinee, Braccio e gomito
82.46.99↔ Sutura di muscoli o fasce della mano, altro	83.31.13↔ Asportazione di lesione delle guaine tendinee, Avambraccio
82.52↔ Arretramento di tendini della mano	83.31.14↔ Asportazione di lesione delle guaine tendinee, Parete toracica, addome e dorso
82.53↔ Reinserzione di tendini della mano	83.31.15↔ Asportazione di lesione delle guaine tendinee, Regione inguinale e genitale e natiche
82.54↔ Reinserzione di muscoli della mano	83.31.16↔ Asportazione di lesione delle guaine tendinee, Estremità inferiore
82.55↔ Altra modificazione di lunghezza di tendini e muscoli della mano	83.31.19↔ Asportazione di lesione delle guaine tendinee, Altra localizzazione
82.56↔ Altro trasferimento o trapianto di tendini della mano	83.31.99↔ Asportazione di lesione delle guaine tendinee, altro
82.58↔ Altro trasferimento o trapianto di muscoli della mano	83.99.00↔ Altri interventi su muscoli, tendini, fasce e borse, NAS
82.59↔ Altra trasposizione di muscoli della mano	83.99.10↔ Altri interventi su tendini, Testa e collo
82.72.00↔ Intervento di plastica sulla mano con innesto di muscolo o fascia muscolare, NAS	83.99.11↔ Altri interventi su tendini, Spalla e ascella
82.72.10↔ Intervento di plastica con innesto di muscolo o fascia, su un dito della mano	83.99.12↔ Altri interventi su tendini, Braccio e gomito
82.72.11↔ Intervento di plastica con innesto di muscolo o fascia, su altre parti della mano	83.99.13↔ Altri interventi su tendini, Avambraccio
82.72.99↔ Intervento di plastica sulla mano con innesto di muscolo o fascia muscolare, altro	83.99.14↔ Altri interventi su tendini, Parete toracica, addome e dorso
82.79↔ Intervento di plastica sulla mano con altro innesto o impianto	83.99.15↔ Altri interventi su tendini, Regione inguinale e genitale e natiche
82.82↔ Riparazione di schisi della mano	83.99.16↔ Altri interventi su tendini, Estremità inferiore
82.83↔ Riparazione di macrodattilia	83.99.19↔ Altri interventi su tendini, Altra localizzazione
82.85↔ Altra tenodesi della mano	83.99.20↔ Altri interventi su muscoli, fasce e borse, Testa e collo
82.86.00↔ Altra tenoplastica della mano, NAS	83.99.21↔ Altri interventi su muscoli, fasce e borse, Spalla e ascella
82.86.10↔ Tenoplastica di tendini flessori della mano	83.99.22↔ Altri interventi su muscoli, fasce e borse, Braccio e gomito
82.86.11↔ Creazione di un letto per l'innesto di tendini nella mano	83.99.23↔ Altri interventi su muscoli, fasce e borse, Avambraccio
82.86.12↔ Revisione di innesto tendineo della mano (senza sostituzione)	83.99.24↔ Altri interventi su muscoli, fasce e borse, Parete toracica, addome e dorso
82.86.13↔ Sostituzione di innesto tendineo della mano	83.99.25↔ Altri interventi su muscoli, fasce e borse, Regione inguinale e genitale e natiche
82.86.99↔ Altra tenoplastica della mano, altro	83.99.26↔ Altri interventi su muscoli, fasce e borse, Estremità inferiore
82.89.00↔ Altri interventi di plastica sulla mano, NAS	83.99.29↔ Altri interventi su muscoli, fasce e borse, Altra localizzazione
82.89.10↔ Plastica delle guaine tendinee della mano	83.99.30↔ Revisione (senza sostituzione) di stimolatore dei muscoli scheletrici
82.89.11↔ Rifissazione ossea di legamenti della mano, Carpo e metacarpo	83.99.99↔ Altri interventi su muscoli, tendini, fasce e borse, altro
82.89.12↔ Rifissazione ossea di legamenti di mano, altri legamenti della mano	85.0x.00↔ Incisione della mammella, NAS
82.89.13↔ Distrazione transarticolare dei tessuti molli per anomalie congenite della mano	85.0x.10↔ Incisione della mammella con sezione della capsula per protesi mammaria
82.89.14↔ Radializzazione per anomalie congenite della mano	85.0x.11↔ Incisione della mammella, senza ulteriori misure
82.89.15↔ Resezione di briglie con ricostruzione plastica per anomalie congenite della mano	85.0x.99↔ Incisione della mammella, altro
82.89.16↔ Trasferimento di dito del piede per sostituire un dito della mano	85.12↔ Biopsia a cielo aperto della mammella
82.89.99↔ Altri interventi di plastica sulla mano, altro	85.20↔ Asportazione o distruzione di tessuto della mammella, NAS
83.03.00↔ Borsotomia, NAS	85.21.00↔ Asportazione locale di lesione della mammella, NAS
83.03.10↔ Borsotomia, Testa e collo	85.21.10↔ Asportazione locale di lesione della mammella, senza linfadenectomia ascellare
83.03.11↔ Borsotomia, Spalla e ascella	85.21.11↔ Asportazione locale di lesione della mammella, con linfadenectomia ascellare
83.03.12↔ Borsotomia, Braccio e gomito	85.21.99↔ Asportazione locale di lesione della mammella, altro
83.03.13↔ Borsotomia, Avambraccio	85.24↔ Asportazione di tessuto ectopico della mammella
83.03.14↔ Borsotomia, Parete toracica, addome e dorso	85.25↔ Asportazione del capezzolo
83.03.15↔ Borsotomia, Regione inguinale e genitale e natiche	85.50↔ Mammoplastica di ingrandimento, NAS
83.03.16↔ Borsotomia, Estremità inferiore	85.51↔ Iniezione mammoplastica di ingrandimento monolaterale
83.03.19↔ Borsotomia, Altra localizzazione	85.52↔ Iniezione mammoplastica di ingrandimento bilaterale
83.03.99↔ Borsotomia, altro	86.21↔ Asportazione di cisti o seno pilonidale
83.14.00↔ Fasciotomia, NAS	86.25.00↔ Dermoabrasione, NAS
83.14.10↔ Fasciotomia, Testa e collo	86.25.10↔ Piccola dermoabrasione
83.14.11↔ Fasciotomia, Spalla e ascella	86.25.20↔ Ampia dermoabrasione
83.14.12↔ Fasciotomia, Braccio e gomito	86.25.99↔ Dermoabrasione, altro
83.14.13↔ Fasciotomia, Avambraccio	86.4x.00↔ Asportazione radicale di lesione della cute, NAS
83.14.14↔ Fasciotomia, Parete toracica, addome e dorso	86.4x.10↔ Asportazione radicale di lesione della cute del capo con controllo istografico
83.14.15↔ Fasciotomia, Regione inguinale e genitale e natiche	
83.14.16↔ Fasciotomia, Estremità inferiore	
83.14.19↔ Fasciotomia, Altra localizzazione	
83.14.99↔ Fasciotomia, altro	
83.21.00↔ Biopsia dei tessuti molli, NAS	

86.4x.11↔	Asportazione radicale di lesione della cute del collo con controllo istografico	86.75.14↔	Revisione di lembo peduncolato o libero o di innesto cutaneo libero della mano
86.4x.13↔	Asportazione radicale di lesione della cute dell'avambraccio e della mano con controllo istografico	86.75.15↔	Revisione di lembo peduncolato o libero o di innesto cutaneo libero della parete toracica e del dorso
86.4x.17↔	Asportazione radicale di lesione della cute della regione inguinale e genitale e delle natiche con controllo istografico	86.75.16↔	Revisione di lembo peduncolato o libero o di innesto cutaneo libero della regione addominale
86.4x.18↔	Asportazione radicale di lesione della cute delle estremità inferiori con controllo istografico	86.75.17↔	Revisione di lembo peduncolato o libero o di innesto cutaneo libero delle estremità inferiori
86.4x.19↔	Asportazione radicale di lesione della cute di altra localizzazione con controllo istografico	86.75.19↔	Revisione di lembo peduncolato o libero o di innesto cutaneo libero in altra sede
86.4x.20↔	Asportazione radicale di lesione della cute del capo con innesto o trasposizione di cute	86.75.99↔	Revisione di lembo peduncolato o libero, altro
86.4x.21↔	Asportazione radicale di lesione della cute del collo con innesto o trasposizione di cute	86.76.50↔	Ampia plastica a Z sul capo (eccetto labbra e bocca)
86.4x.22↔	Asportazione radicale di lesione della cute di spalla e ascella con innesto o trasposizione di cute	86.76.51↔	Ampia plastica a Z sul collo
86.4x.23↔	Asportazione radicale di lesione della cute di braccio e gomito con innesto o trasposizione di cute	86.76.52↔	Ampia plastica a Z su spalla e braccio
86.4x.24↔	Asportazione radicale di lesione della cute dell'avambraccio con innesto o trasposizione di cute	86.76.53↔	Ampia plastica a Z sull'avambraccio
86.4x.25↔	Asportazione radicale di lesione della cute della mano con innesto o trasposizione di cute	86.76.54↔	Ampia plastica a Z su parete toracica e dorso
86.4x.26↔	Asportazione radicale di lesione della cute della parete toracica e del dorso con innesto o trasposizione di cute	86.76.55↔	Ampia plastica a Z sulla regione addominale
86.4x.27↔	Asportazione radicale di lesione della cute della regione addominale con innesto o trasposizione di cute	86.76.56↔	Ampia plastica a Z sulla regione inguinale e genitale
86.4x.28↔	Asportazione radicale di lesione della cute della regione inguinale e genitale con innesto o trasposizione di cute	86.76.57↔	Ampia plastica a Z sulle natiche
86.4x.29↔	Asportazione radicale di lesione della cute di altra localizzazione con innesto o trasposizione di cute	86.76.58↔	Ampia plastica a Z su coscia e gamba
86.4x.2a↔	Asportazione radicale di lesione della cute delle natiche con innesto o trasposizione di cute	86.76.59↔	Ampia plastica a Z in altra sede
86.4x.2b↔	Asportazione radicale di lesione della cute delle estremità inferiori con innesto o trasposizione di cute	86.76.5a↔	Ampia plastica a Z sul piede
86.4x.30↔	Chirurgia micrografica con esame istopatologico estemporaneo (Mohs' Micrographic Surgery)	86.81↔	Riparazione di difetti del viso
86.4x.31↔	Chirurgia micrografica con esame istologico di pezzo incluso in paraffina (istologia 3D con metodo Tübingen)	86.82↔	Ritidectomia facciale
86.4x.99↔	Asportazione radicale di lesione della cute, altro	86.83.00↔	Intervento di plastica per la riduzione di ampiezza, NAS
86.75.00↔	Revisione di lembo peduncolato o libero, NAS	86.83.13↔	Intervento di plastica riduttiva sull'avambraccio
86.75.10↔	Revisione di lembo peduncolato o libero o di innesto cutaneo libero del capo	86.83.14↔	Intervento di plastica riduttiva sulla mano
86.75.11↔	Revisione di lembo peduncolato o libero o di innesto cutaneo libero del collo	86.83.15↔	Intervento di plastica riduttiva sulla regione addominale
86.75.12↔	Revisione di lembo peduncolato o libero o di innesto cutaneo libero di spalla e braccio	86.83.16↔	Intervento di plastica riduttiva sulla regione inguinale e genitale o sulle natiche
86.75.13↔	Revisione di lembo peduncolato o libero o di innesto cutaneo libero dell'avambraccio	86.83.17↔	Intervento di plastica riduttiva sulle estremità inferiori
		86.83.19↔	Intervento di plastica riduttiva in altra sede
		86.83.99↔	Intervento di plastica per la riduzione di ampiezza, altro
		86.84.00↔	Correzione di cicatrice o briglia retrattile della cute, NAS
		86.84.10↔	Correzione di cicatrice o briglia retrattile della cute del capo
		86.84.13↔	Correzione di cicatrice o briglia retrattile della cute dell'avambraccio
		86.84.14↔	Correzione di cicatrice o briglia retrattile della cute della mano
		86.84.17↔	Correzione di cicatrice o briglia retrattile della cute della regione inguinale e genitale o delle natiche
		86.84.18↔	Correzione di cicatrice o briglia retrattile della cute delle estremità inferiori
		86.84.19↔	Correzione di cicatrice o briglia retrattile della cute in altra sede
		86.84.99↔	Correzione di cicatrice o briglia retrattile della cute, altro

Funzione

Peso d'ammissione

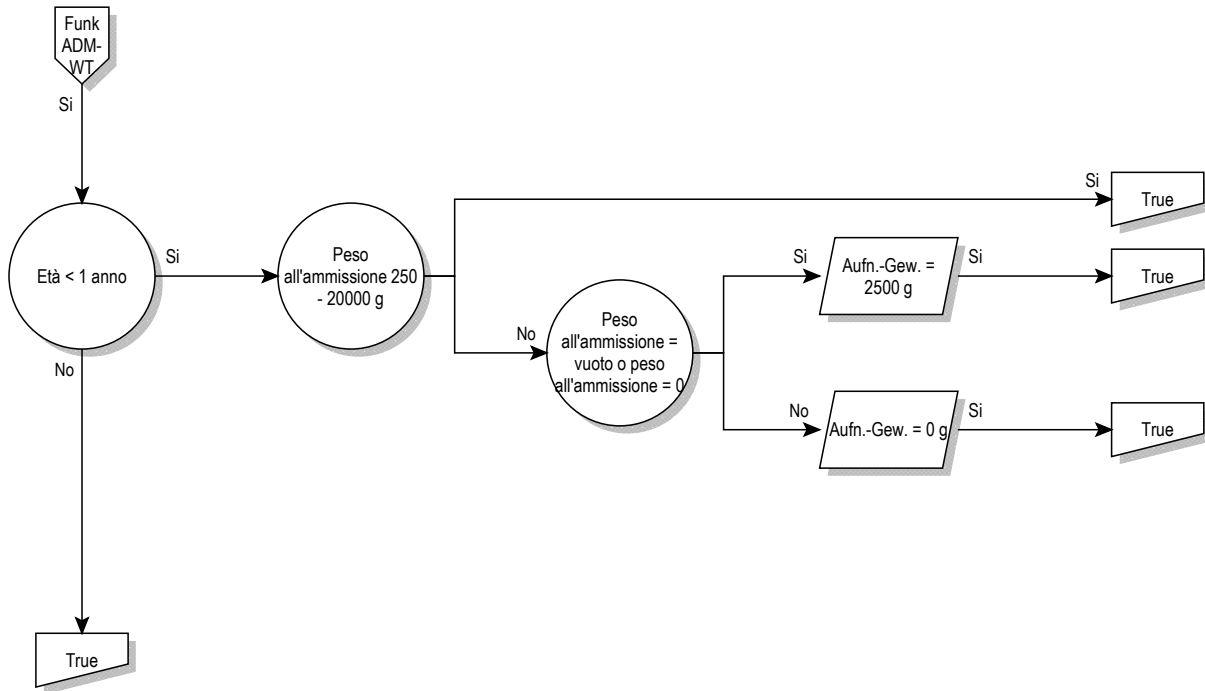

Peso d'ammissione

Peso d'ammissione

Età < 1 anno

(Età è uguale 0 anni o Età (anni) è vuoto) e Età > 0 giorni e Età < 366 giorni

Peso all'ammissione 250 - 20000 g

Peso all'ammissione \geq 250 g e Peso all'ammissione \leq 19999 g

Peso all'ammissione = 2500 g

Peso all'ammissione (g) è vuoto o Peso all'ammissione è uguale 0 g

Funzione

Certe procedure OR



Certe procedure OR

Certe procedure OR

Procedure OR specifiche

Procedura nella tabella BORP-1

Procedura BORP-1

00.50.00↔	Impianto di pace-maker con risincronizzazione senza menzione di defibrillazione, sistema completo [CRT-P], NAS	01.12.10↔	Biopsia stereotassica mediante craniotomia (a cielo aperto) delle meningi cerebrali
00.50.10↔	Impianto di pace-maker con risincronizzazione senza menzione di defibrillazione con la possibilità di monitoraggio a distanza (CRT-P)	01.12.99↔	Biopsia mediante craniotomia (a cielo aperto) delle meningi cerebrali, altro
00.50.51↔	Impianto di dispositivo di sincronizzazione con stimolazione del ventricolo sinistro, sistema a camera doppia	01.13.00↔	Biopsia chiusa [percutanea] [agobiopsia] di lesione cerebrale, NAS
00.50.52↔	Impianto di dispositivo di sincronizzazione con stimolazione del ventricolo sinistro, sistema a camera tripla	01.13.10↔	Biopsia stereotassica chiusa [percutanea] [agobiopsia] di lesione cerebrale
00.50.99↔	Impianto di pace-maker con risincronizzazione senza menzione di defibrillazione, sistema completo [CRT-P], altro	01.13.99↔	Biopsia chiusa [percutanea] [agobiopsia] di lesione cerebrale, altro
00.51.00↔	Impianto di defibrillatore con risincronizzazione, sistema completo [CRT-D], NAS	01.14.00↔	Biopsia a cielo aperto del cervello, NAS
00.51.10↔	Impianto di defibrillatore con risincronizzazione con possibilità di monitoraggio a distanza (CRT-D)	01.14.10↔	Biopsia stereotassica a cielo aperto del cervello
00.51.99↔	Impianto di defibrillatore con risincronizzazione, sistema completo [CRT-D], altro	01.14.99↔	Biopsia a cielo aperto del cervello, altro
00.52↔	Impianto o sostituzione di elettrodi nel ventricolo sinistro attraverso il seno coronarico	01.15↔	Biopsia del cranio
00.53.00↔	Impianto o sostituzione di pace-maker con risincronizzazione, solo generatore [CRT-P], NAS	01.18.20↔	Biopsia a cielo aperto di vaso sanguigno intracranico
00.53.11↔	Conversione del sistema in pace-maker con risincronizzazione [CRT-P]	01.18.21↔	Biopsia stereotassica a cielo aperto di vaso sanguigno intracranico
00.53.99↔	Impianto o sostituzione di pace-maker con risincronizzazione, solo generatore [CRT-P], altro	01.18.29↔	Biopsia a cielo aperto di vaso sanguigno intracranico, altro
00.54.00↔	Impianto o sostituzione di defibrillatore con risincronizzazione, solo generatore [CRT-D], NAS	01.21↔	Incisione e drenaggio dei seni cranici
00.54.10↔	Impianto di defibrillatore con risincronizzazione, solo generatore [CRT-D]	01.22↔	Rimozione di elettrodo(i) di neurostimolatore intracranico
00.54.11↔	Conversione del sistema di defibrillazione con risincronizzazione	01.23.00↔	Riapertura di pregressa craniotomia, NAS
00.54.12↔	Sostituzione di defibrillatore con risincronizzazione, solo generatore [CRT-D]	01.23.10↔	Riapertura di pregressa craniotomia con inserzione di drenaggio
00.54.99↔	Impianto o sostituzione di defibrillatore con risincronizzazione, solo generatore [CRT-D], altro	01.23.20↔	Riapertura di pregressa craniotomia con rimozione di materiale alloplastico o di sistema di somministrazione farmacologica dalle ossa del cranio
00.56↔	Impianto o sostituzione di sensore di pressione per monitoraggio emodinamico intracardiaco	01.23.21↔	Riapertura di pregressa craniotomia con rimozione di materiale alloplastico o di sistema di somministrazione farmacologica dallo spazio epidurale
00.57.00↔	Impianto o sostituzione di dispositivo sottocutaneo per monitoraggio emodinamico intracardiaco NAS	01.23.29↔	Riapertura di pregressa craniotomia con rimozione di altro materiale
00.57.10↔	Impianto isolato di sonda, chirurgico a cielo aperto	01.23.99↔	Riapertura di pregressa craniotomia, altro
00.57.11↔	Impianto isolato di sonda, epicardico, chirurgico a cielo aperto, ventricolo destro	01.24.00↔	Altra craniotomia, NAS
00.57.99↔	Impianto o sostituzione di dispositivo sottocutaneo per monitoraggio emodinamico intracardiaco, altro	01.24.10↔	Altra craniotomia con decompressione
00.70↔	Revisione di una protesi dell'anca, componente acetabolare e femorale	01.24.11↔	Altra craniotomia per evacuazione di ematoma epidurale
00.71↔	Revisione di protesi dell'anca, componente acetabolare	01.24.12↔	Altra craniotomia per evacuazione di empiema epidurale
00.72↔	Revisione di una protesi dell'anca, componente femorale	01.24.13↔	Altra craniotomia, Inserzione di materiale alloplastico o di sistema di somministrazione farmacologica nelle ossa del cranio o nello spazio epidurale
00.73↔	Revisione di protesi dell'anca, solo componente acetabolare e/o testa femorale	01.24.14↔	Altra craniotomia, rimozione di materiale alloplastico o di sistema di somministrazione farmacologica dalle ossa del cranio o dallo spazio epidurale
00.80↔	Revisione di una protesi del ginocchio, totale (tutte le componenti)	01.24.15↔	Altra craniotomia, Rimozione di corpo estraneo dalle ossa del cranio o dallo spazio epidurale
00.81↔	Revisione di protesi del ginocchio, componente tibiale	01.24.16↔	Altra craniotomia, altro drenaggio di liquido epidurale o per altri motivi
00.82↔	Revisione di protesi del ginocchio, componente femorale	01.24.20↔	Craniotomia della calotta quale approccio chirurgico, NAS
00.83↔	Revisione di protesi del ginocchio, componente patellare	01.24.21↔	Trapanazione della calotta quale approccio chirurgico
00.84↔	Revisione di protesi totale del ginocchio, calotta tibiale	01.24.22↔	Apertura del cranio guidata da stereotassi attraverso la calotta quale approccio chirurgico
00.85↔	Protesi tipo Hip Resurfacing dell'anca, acetabolo e testa femorale	01.24.29↔	Craniotomia della calotta quale approccio chirurgico, altro
00.86↔	Protesi tipo Hip Resurfacing dell'anca, parziale, testa femorale	01.24.30↔	Approccio attraverso la base del cranio, NAS
00.87↔	Protesi tipo Hip Resurfacing dell'anca, parziale, acetabolo	01.24.31↔	Approccio attraverso la base del cranio, transorale
01.12.00↔	Biopsia mediante craniotomia (a cielo aperto) delle meningi cerebrali, NAS	01.24.32↔	Approccio attraverso la base del cranio, transorale con scissione del palato molle
		01.24.33↔	Approccio attraverso la base del cranio, transorale con scissione del palato molle e duro
		01.24.34↔	Approccio attraverso la base del cranio, transfenoidale
		01.24.35↔	Approccio attraverso la base del cranio, transetmoidale
		01.24.36↔	Approccio attraverso la base del cranio, transmastoideo
		01.24.37↔	Approccio attraverso la base del cranio, translabirintico
		01.24.38↔	Approccio attraverso la base del cranio, transpiramidale

01.24.39↔	Approccio attraverso la base del cranio, altro	01.42↔	Interventi sul globo pallido
01.24.3a↔	Approccio attraverso la base del cranio, transcondilico	01.51.00↔	Asportazione di lesione o di tessuto delle meningi cerebrali, NAS
01.24.3b↔	Approccio attraverso la base del cranio, transorbitale	01.51.10↔	Asportazione di tessuto tumorale dalle meningi cerebrali con isolamento di tessuto adiacente infiltrato
01.24.3c↔	Approccio attraverso la base del cranio, con osteotomia tipo Le Fort I	01.51.99↔	Asportazione di lesione o di tessuto delle meningi cerebrali, altro
01.24.99↔	Altra craniotomia, altro	01.52.00↔	Emisferectomia, NAS
01.25.00↔	Altra craniectomia, NAS	01.52.10↔	Emisferectomia, tessuto tumorale intracerebrale di origine cerebrale
01.25.10↔	Altra craniectomia con decompressione	01.52.11↔	Emisferectomia, tessuto tumorale intracerebrale di origine extracerebrale
01.25.11↔	Altra craniectomia per evacuazione di ematoma epidurale	01.52.99↔	Emisferectomia, altro
01.25.12↔	Altra craniectomia per evacuazione di empiema epidurale	01.53.00↔	Lobectomia cerebrale, NAS
01.25.13↔	Altra craniectomia per rimozione di corpo estraneo dalle ossa del cranio o dallo spazio epidurale	01.53.10↔	Lobectomia cerebrale, tessuto tumorale intracerebrale di origine cerebrale
01.25.14↔	Altra craniectomia, Inserzione di materiale alloplastico o di sistema di somministrazione farmacologica nelle ossa del cranio o nello spazio epidurale	01.53.11↔	Lobectomia cerebrale, tessuto tumorale intracerebrale di origine extracerebrale
01.25.19↔	Altra craniectomia, per drenaggio di liquido epidurale o per altri motivi	01.53.99↔	Lobectomia cerebrale, altro
01.25.20↔	Altra craniectomia, Nuova craniectomia con inserzione di drenaggio	01.59.00↔	Altra asportazione o distruzione di lesione o di tessuto cerebrale, NAS
01.25.21↔	Altra craniectomia, Nuova craniectomia per rimozione di materiale alloplastico o di sistema di somministrazione farmacologica dalle ossa del cranio o dallo spazio epidurale	01.59.10↔	Altra asportazione di tessuto tumorale intracerebrale di origine cerebrale
01.25.99↔	Altra craniectomia, altro	01.59.11↔	Altra asportazione di tessuto tumorale intracerebrale di origine extracerebrale
01.26↔	Inserzione e sostituzione di catetere nella cavità cranica o nel tessuto cerebrale	01.59.12↔	Altra asportazione o distruzione di lesione o di tessuto cerebrale, Sbrigliamento di contusione cerebrale
01.28↔	Inserzione di catetere(i) intracranico(i) attraverso foro(i) di trapanazione	01.59.19↔	Altra asportazione o distruzione di lesione o di tessuto cerebrale, altro
01.29.00↔	Revisione (senza sostituzione) di catetere(i) nella cavità cranica o nel tessuto cerebrale, NAS	01.59.20↔	Altra distruzione di tessuto tumorale intracerebrale di origine cerebrale
01.29.10↔	Revisione stereotassica (senza sostituzione) di cateteri intracerebrali per infusione intraventricolare	01.59.21↔	Altra distruzione di tessuto tumorale intracerebrale di origine extracerebrale
01.29.99↔	Revisione (senza sostituzione) di catetere(i) nella cavità cranica o nel tessuto cerebrale, altro	01.59.29↔	Altra distruzione di lesione o di tessuto cerebrale, altro
01.31.00↔	Incisione delle meningi cerebrali, NAS	01.59.99↔	Altra asportazione o distruzione di lesione o di tessuto cerebrale, altro
01.31.10↔	Incisione delle meningi cerebrali per evacuazione di ematoma (igroma) subdurale	01.6x.00↔	Asportazione e distruzione di lesioni dal cranio, NAS
01.31.11↔	Incisione delle meningi cerebrali per evacuazione di empiema subdurale	01.6x.10↔	Asportazione e distruzione di tessuto tumorale dalla base del cranio
01.31.20↔	Incisione delle meningi cerebrali per drenaggio di liquido subdurale e subaracnoideo	01.6x.11↔	Asportazione e distruzione di tessuto tumorale dalla calotta
01.31.99↔	Incisione delle meningi cerebrali, altro	01.6x.20↔	Asportazione e distruzione di altro tessuto patologico dalla base del cranio
01.32.00↔	Lobotomia e trattotomia, NAS	01.6x.21↔	Asportazione e distruzione di altro tessuto patologico dalla calotta
01.32.10↔	Lobotomia e trattotomia, Cingolotomia	01.6x.22↔	Asportazione e distruzione di altro tessuto patologico dalla base del cranio e dalla calotta con meningi cerebrali
01.32.11↔	Lobotomia e trattotomia, Transezione subpiale	01.6x.99↔	Asportazione e distruzione di lesioni dal cranio, altro
01.32.12↔	Lobotomia e trattotomia, Lobotomie multiple	02.01↔	Apertura di suture del cranio
01.32.20↔	Lobotomia e trattotomia, Interruzione stereotassica di sistemi di vie encefaliche	02.02↔	Riposizionamento di frammenti di frattura affossata del cranio
01.32.99↔	Lobotomia e trattotomia, altro	02.03↔	Formazione di opercoli cranici
01.39.00↔	Altre incisioni cerebrali, NAS	02.04.00↔	Innesto osseo sul cranio, NAS
01.39.10↔	Altre incisioni cerebrali per evacuazione di ematoma intracerebrale	02.04.10↔	Innesto osseo sul cranio, calotta cranica
01.39.11↔	Altre incisioni cerebrali per evacuazione di ascesso intracerebrale	02.04.99↔	Innesto osseo sul cranio, altro
01.39.19↔	Altre incisioni cerebrali, evacuazione di altro liquido intracerebrale	02.05.00↔	Inserzione di placca cranica, NAS
01.39.20↔	Altre incisioni cerebrali, Evacuazione stereotassica di ematoma intracranico	02.05.10↔	Inserzione di placca cranica (impianto CAD) nel neurocranio senza interessamento dello splancocranio, difetto semplice
01.39.21↔	Altre incisioni cerebrali, Evacuazione stereotassica di ascesso intracranico	02.05.11↔	Inserzione di placca cranica (impianto CAD) nel neurocranio senza interessamento dello splancocranio, difetto maggiore o complesso
01.39.29↔	Altre incisioni cerebrali, Evacuazione stereotassica di altro liquido intracranico	02.05.20↔	Inserzione di placca cranica (impianto CAD) nel neurocranio senza interessamento di orbita, regione temporale o seno frontale (fino a 2 regioni)
01.39.30↔	Altre incisioni cerebrali, Rimozione di corpo estraneo intracerebrale	02.05.30↔	Inserzione di placca cranica (impianto CAD), Neurocranio con interessamento di più regioni dello splancocranio (da 3 regioni)
01.39.40↔	Inserzione di drenaggio esterno nel sistema liquorale (es. ventricolare, cisternale, subdurale)	02.05.99↔	Inserzione di placca cranica, altro
01.39.41↔	Inserzione di serbatoio nel sistema liquorale (es. ventricolare, cisternale, subdurale)	02.06.00↔	Altri tipi di osteoplastica del cranio, NAS
01.39.42↔	Rimozione di serbatoio dal sistema liquorale (es. ventricolare, cisternale, subdurale)	02.06.10↔	Cranioplastica fronto-orbitale per spostamento osseo
01.39.50↔	Rimozione di impianto intracranico	02.06.20↔	Riparazione del neurocranio senza interessamento dello splancocranio, con impianto semplice (cemento osseo)
01.39.99↔	Altre incisioni cerebrali, altro	02.06.30↔	Riparazione di neurocranio e splancocranio o del solo splancocranio, con impianto semplice (cemento osseo) o innesto
01.41↔	Interventi sul talamo	02.06.99↔	Altri tipi di osteoplastica del cranio (cranioplastica), altro
		02.07↔	Rimozione di placca del cranio

02.11↔	Sutura semplice della dura madre	02.99.99↔	Altri interventi sul cranio, sul cervello e sulle meningi, altro
02.12.00↔	Altra riparazione delle meningi cerebrali, NAS	03.01.00↔	Rimozione di corpo estraneo dal canale vertebrale, NAS
02.12.10↔	Altra riparazione delle meningi cerebrali senza cranioplastica	03.01.10↔	Rimozione di corpo estraneo dal canale vertebrale, epidurale
02.12.20↔	Altra riparazione delle meningi cerebrali con cranioplastica	03.01.99↔	Rimozione di corpo estraneo dal canale vertebrale, altro
02.12.21↔	Altra duraplastica con cranioplastica della convessità	03.02↔	Riapertura di pregressa laminectomia
02.12.22↔	Altra duraplastica con cranioplastica del passaggio craniocervicale	03.09.00↔	Altra esplorazione e decompressione del canale vertebrale, NAS
02.12.99↔	Altra riparazione delle meningi cerebrali, altro	03.09.10↔	Approccio chirurgico alla colonna cervicale, NAS
02.13↔	Legatura dei vasi delle meningi	03.09.11↔	Approccio chirurgico alla colonna cervicale, anteriore, 1 segmento
02.14↔	Plessectomia coroidea	03.09.12↔	Approccio chirurgico alla colonna cervicale, anteriore, 2 segmenti
02.2↔	Ventricolostomia	03.09.13↔	Approccio chirurgico alla colonna cervicale, anteriore, 3 e più segmenti
02.31↔	Shunt fra ventricolo e strutture del capo e del collo	03.09.14↔	Approccio chirurgico alla colonna cervicale (mediante laminotomia o emilaminectomia), posteriore, 1 segmento
02.32↔	Shunt fra ventricolo e sistema circolatorio	03.09.15↔	Approccio chirurgico alla colonna cervicale (mediante laminotomia o emilaminectomia), posteriore, 2 segmenti
02.33↔	Shunt fra ventricolo e cavità toracica	03.09.16↔	Approccio chirurgico alla colonna cervicale (mediante laminotomia o emilaminectomia), posteriore, 3 e più segmenti
02.34↔	Shunt fra ventricolo, cavità addominale e i suoi organi	03.09.17↔	Approccio chirurgico al passaggio craniocervicale
02.35↔	Shunt fra ventricolo ed apparato urinario	03.09.19↔	Approccio chirurgico alla colonna cervicale, altro
02.39↔	Altri interventi per il drenaggio ventricolare	03.09.20↔	Approccio chirurgico alla colonna toracica, NAS
02.41.00↔	Irrigazione ed esplorazione di shunt ventricolare, NAS	03.09.21↔	Approccio chirurgico alla colonna toracica, anteriore, 1 segmento
02.41.10↔	Irrigazione ed esplorazione di shunt ventricolare, parte centrale	03.09.22↔	Approccio chirurgico alla colonna toracica, anteriore, 2 segmenti
02.41.20↔	Irrigazione ed esplorazione di shunt ventricolare, parte periferica	03.09.23↔	Approccio chirurgico alla colonna toracica, anteriore, 3 e più segmenti
02.41.99↔	Irrigazione ed esplorazione di shunt ventricolare, altro	03.09.24↔	Approccio chirurgico alla colonna toracica (mediante laminotomia o emilaminectomia), posteriore, 1 segmento
02.42.00↔	Sostituzione di shunt ventricolare, NAS	03.09.25↔	Approccio chirurgico alla colonna toracica (mediante laminotomia o emilaminectomia), posteriore, 2 segmenti
02.42.10↔	Sostituzione di shunt ventricolare, parte centrale	03.09.26↔	Approccio chirurgico alla colonna toracica (mediante laminotomia o emilaminectomia), posteriore, 3 e più segmenti
02.42.20↔	Sostituzione di shunt ventricolare, parte periferica	03.09.29↔	Approccio chirurgico alla colonna toracica, altro
02.42.99↔	Sostituzione di shunt ventricolare, altro	03.09.30↔	Approccio chirurgico alla colonna lombare, NAS
02.43↔	Rimozione di shunt ventricolare	03.09.31↔	Approccio chirurgico alla colonna lombare, anteriore, 1 segmento
02.91↔	Separazione di aderenze corticali	03.09.32↔	Approccio chirurgico alla colonna lombare, anteriore, 2 segmenti
02.92↔	Interventi riparativi sul cervello	03.09.33↔	Approccio chirurgico alla colonna lombare, anteriore, 3 e più segmenti
02.93.00↔	Inserzione o sostituzione di elettrodo(i) di neurostimolatore intracranico, NAS	03.09.34↔	Approccio chirurgico alla colonna lombare (mediante laminotomia o flavectomia), posteriore, 1 segmento
02.93.10↔	Inserzione o sostituzione di microelettrodi temporanei per derivazione e stimolazione uniloculare	03.09.35↔	Approccio chirurgico alla colonna lombare (mediante laminotomia o flavectomia), posteriore, 2 segmenti
02.93.11↔	Inserzione o sostituzione di microelettrodi temporanei per derivazione e stimolazione multiloculare	03.09.36↔	Approccio chirurgico alla colonna lombare (mediante laminotomia o flavectomia), posteriore, 3 e più segmenti
02.93.20↔	Inserzione o sostituzione di microelettrodi permanenti per derivazione e stimolazione uniloculare	03.09.37↔	Approccio chirurgico alla colonna lombare, Approccio all'osso sacro e al coccige
02.93.21↔	Inserzione o sostituzione di microelettrodi permanenti per derivazione e stimolazione multiloculare	03.09.39↔	Approccio chirurgico alla colonna lombare, altro
02.93.99↔	Inserzione o sostituzione di elettrodo(i) di neurostimolatore intracranico, altro	03.09.40↔	Incisione di canale vertebrale, midollo spinale e meningi spinali, NAS
02.96↔	Applicazione di elettrodi sfenoidali	03.09.41↔	Incisione del canale vertebrale per drenaggio di liquido epidurale
02.99.00↔	Altri interventi sul cranio, sul cervello e sulle meningi, NAS	03.09.43↔	Incisione del midollo e delle meningi spinali per drenaggio di liquido subdurale
02.99.10↔	Interventi stereotassici sul sistema liquorale	03.09.44↔	Incisione del midollo e delle meningi spinali per drenaggio di ematoma intramidollare
02.99.11↔	Impianto o espianto stereotassico di materiale radioattivo quale intervento indipendente	03.09.45↔	Incisione del midollo e delle meningi spinali per drenaggio di ascesso intramidollare
02.99.12↔	Impianto stereotassico di tessuto nel cranio, nel cervello e nelle meningi cerebrali	03.09.49↔	Incisione di canale vertebrale, midollo spinale e meningi spinali, altro
02.99.13↔	Instillazione stereotassica di medicinali quale intervento indipendente	03.09.90↔	Altra esplorazione del canale vertebrale
02.99.14↔	Impianto, revisione o sostituzione stereotassica di cateteri intracerebrali per infusione intraventricolare	03.09.91↔	Altra decompressione del canale vertebrale
02.99.20↔	Conversione di shunt liquorale (o derivazione di liquido cerebrospinale) in derivazione multipla	03.09.99↔	Altra esplorazione e decompressione del canale vertebrale, altro
02.99.29↔	Altra revisione e rimozione di derivazioni liquorali	03.1↔	Sezione delle radici dei nervi intraspinali
02.99.30↔	Impianto o sostituzione di sonda di misura intracranica	03.21↔	Cordotomia percutanea
02.99.31↔	Revisione (senza sostituzione) di sonda di misura intracranica	03.29↔	Altra cordotomia
02.99.40↔	Impianto o sostituzione di neuroprotesi	03.32.00↔	Biopsia del midollo spinale e delle meningi spinali, NAS
02.99.41↔	Revisione (senza sostituzione) di neuroprotesi	03.32.10↔	Biopsia chiusa [percutanea] [agobiopsia] del midollo spinale e delle meningi spinali
02.99.50↔	Impianto e rimozione di sistema di cateteri a palloncino per brachiterapia intracerebrale	03.32.20↔	Biopsia a cielo aperto del midollo spinale e delle meningi spinali
02.99.70↔	Revisione (senza sostituzione) di elettrodo(i) di neurostimolatore intracranico, NAS	03.32.99↔	Biopsia del midollo spinale e delle meningi spinali, altro
02.99.71↔	Revisione (senza sostituzione) di elettrodo(i) di neurostimolatore intracranico, stereotassica, sistema a elettrodo singolo permanente per la stimolazione permanente		
02.99.72↔	Revisione (senza sostituzione) di elettrodo(i) di neurostimolatore intracranico, stereotassica, sistema a più elettrodi permanenti per la stimolazione permanente		
02.99.79↔	Revisione (senza sostituzione) di elettrodo(i) di neurostimolatore intracranico, altro		
02.99.90↔	Altri interventi stereotassici sul cranio, sul cervello e sulle meningi		

03.4x.00↔	Asportazione o distruzione di lesione del midollo o delle meningi spinali, NAS	03.99.21↔	Interventi sul sistema liquorale spinale, Revisione di serbatoio sottocutaneo, catetere o pompa per infusione intratecale ed epidurale di farmaci
03.4x.10↔	Asportazione o distruzione di tessuto tumorale del midollo spinale (intramidollare)	03.99.22↔	Interventi sul sistema liquorale spinale, Rimozione di serbatoio sottocutaneo dal sistema liquorale spinale
03.4x.11↔	Asportazione o distruzione di tessuto tumorale delle meningi spinali e ossa	03.99.29↔	Altri interventi sul sistema liquorale spinale
03.4x.12↔	Asportazione o distruzione di tessuto tumorale delle radici e dei gangli spinali	03.99.30↔	Revisione (senza sostituzione) di elettrodo(i) di neurostimolatore epidurale, elettrodo cilindrico, sistema a elettrodo singolo
03.4x.19↔	Asportazione o distruzione di tessuto tumorale del midollo o delle meningi spinali, altro	03.99.31↔	Revisione (senza sostituzione) di elettrodo(i) di neurostimolatore epidurale, elettrodo cilindrico, sistema a più elettrodi
03.4x.20↔	Asportazione o distruzione di altra lesione del midollo spinale (intramidollare)	03.99.32↔	Revisione (senza sostituzione) di elettrodo(i) di neurostimolatore epidurale, elettrodo piatto, sistema a elettrodo singolo
03.4x.21↔	Asportazione o distruzione di altra lesione delle meningi spinali	03.99.33↔	Revisione (senza sostituzione) di elettrodo(i) di neurostimolatore epidurale, elettrodo piatto, sistema a più elettrodi
03.4x.22↔	Asportazione o distruzione di altra lesione delle radici e dei gangli spinali	03.99.40↔	Revisione (senza sostituzione) di catetere per infusione intratecale ed epidurale
03.4x.29↔	Asportazione o distruzione di altra lesione del midollo o delle meningi spinali, altro	03.99.99↔	Altri interventi sul midollo spinale e sulle strutture del canale vertebrale, altro
03.4x.99↔	Asportazione o distruzione di lesione del midollo o delle meningi spinali, altro	04.01.00↔	Asportazione di neurinoma acustico, NAS
03.51↔	Riparazione di meningocele spinale	04.01.10↔	Asportazione di neurinoma acustico mediante craniotomia
03.52↔	Riparazione di mielomeningocele spinale	04.01.11↔	Asportazione di neurinoma acustico, Approccio translabyrinthico
03.53.11↔	Riduzione chiusa di frattura vertebrale con fissazione esterna	04.01.99↔	Asportazione di neurinoma acustico, altro
03.53.20↔	Riduzione aperta di fratture vertebrali	04.02↔	Sezione del nervo trigemino
03.59.00↔	Altri interventi di riparazione o plastica sulle strutture del canale vertebrale, NAS	04.05.00↔	Gangliectomia (e distruzione) del ganglio di Gasser, NAS
03.59.10↔	Altri interventi di riparazione o plastica sulle strutture del canale vertebrale, Chiusura di diastematomielia	04.05.10↔	Gangliectomia del ganglio di Gasser
03.59.11↔	Altri interventi di riparazione o plastica sulle strutture del canale vertebrale, Sezione di filo terminale	04.05.20↔	Distruzione del ganglio di Gasser
03.59.12↔	Altri interventi di riparazione o plastica sulle strutture del canale vertebrale, Chiusura di fistola spinale	04.05.99↔	Gangliectomia (e distruzione) del ganglio di Gasser, altro
03.59.13↔	Altri interventi di riparazione o plastica sulle strutture del canale vertebrale, plastica durale spinale	04.06.00↔	Altre gangliectomie di nervi cranici o periferici, NAS
03.59.99↔	Altri interventi di riparazione o plastica sulle strutture del canale vertebrale, altro	04.06.10↔	Gangliectomia di gangli intracranici
03.6↔	Separazione di aderenze del midollo spinale e delle radici dei nervi	04.06.20↔	Gangliectomia di altri gangli periferici
03.71↔	Shunt spinale subaracnoideo-peritoneale	04.06.99↔	Altra gangliectomia di gangli cranici o periferici, altro
03.72↔	Shunt spinale subaracnoideo ureterale	04.07.00↔	Altra resezione o asportazione di nervi cranici e periferici, NAS
03.79↔	Altro shunt spinale	04.07.10↔	Resezione di nervi per innesto
03.93.00↔	Inserzione o sostituzione di elettrodo(i) di neurostimolatore spinale, NAS	04.07.11↔	Rimozione di innesto di nervo
03.93.10↔	Inserzione o sostituzione di elettrodo(i) di neurostimolatore epidurale temporaneo, sistema a elettrodo singolo, stimolazione di prova	04.07.20↔	Altra resezione o asportazione di nervi intracranici
03.93.11↔	Inserzione o sostituzione di elettrodo(i) di neurostimolatore epidurale temporaneo, sistema a più elettrodi, stimolazione di prova	04.07.30↔	Altra resezione o asportazione del tratto extracranico di nervi cranici
03.93.20↔	Inserzione o sostituzione di elettrodo(i) di neurostimolatore epidurale permanente, sistema a elettrodo singolo, stimolazione continua, percutanea	04.07.40↔	Altra resezione o asportazione del plesso brachiale
03.93.21↔	Inserzione o sostituzione di elettrodo(i) di neurostimolatore epidurale permanente, sistema a più elettrodi, stimolazione continua, percutanea	04.07.41↔	Altra resezione o asportazione di nervi della spalla
03.93.22↔	Inserzione o sostituzione di elettrodo(i) di neurostimolatore epidurale permanente, sistema a elettrodo singolo, stimolazione continua, chirurgica a cielo aperto	04.07.42↔	Altra resezione o asportazione di nervi del braccio e della mano
03.93.23↔	Inserzione o sostituzione di elettrodo(i) di neurostimolatore epidurale permanente, sistema a più elettrodi, stimolazione continua, chirurgica a cielo aperto	04.07.43↔	Altra resezione o asportazione di nervi del tronco e delle estremità inferiori
03.93.30↔	Inserzione o sostituzione di elettrodo subdurale per stimolazione della radice anteriore	04.07.99↔	Altra resezione o asportazione di nervi cranici e periferici, altro
03.93.99↔	Inserzione o sostituzione di elettrodo(i) di neurostimolatore spinale, altro	04.08.00↔	Fenestrazione della guaina del nervo ottico, NAS
03.97↔	Revisione di shunt spinale	04.08.10↔	Altri interventi sul nervo ottico
03.98↔	Rimozione di shunt spinale	04.08.99↔	Fenestrazione della guaina del nervo ottico, altro
03.99.00↔	Altri interventi sul midollo spinale e sulle strutture del canale vertebrale, NAS	04.2x.00↔	Distruzione di nervi cranici e periferici e di gangli, NAS
03.99.10↔	Interventi su vasi sanguigni intraspinali (es. legatura, distruzione, resezione)	04.2x.10↔	Distruzione del tratto intracranico di nervi e gangli cranici
03.99.19↔	Altri interventi su vasi sanguigni intraspinali	04.2x.20↔	Distruzione del tratto extracranico di nervi cranici
03.99.20↔	Interventi sul sistema liquorale spinale, Inserzione di serbatoio sottocutaneo nel sistema liquorale spinale	04.2x.30↔	Distruzione del plesso brachiale
		04.2x.31↔	Distruzione di nervi della spalla
		04.2x.32↔	Distruzione di nervi del braccio e della mano
		04.2x.33↔	Distruzione di nervi del tronco e del plesso lombosacrale
		04.2x.34↔	Distruzione di nervi della gamba e del piede
		04.2x.39↔	Distruzione di altri nervi o gangli periferici
		04.2x.99↔	Distruzione di nervi cranici e periferici e di gangli, altro
		04.3x.00↔	Suture di nervi cranici e periferici, NAS
		04.3x.10↔	Sutura epineurale del tratto extracranico di nervi cranici, primaria
		04.3x.11↔	Sutura epineurale del plesso brachiale, primaria
		04.3x.12↔	Sutura epineurale di nervi della spalla, primaria
		04.3x.13↔	Sutura epineurale di nervi del braccio, primaria
		04.3x.14↔	Sutura epineurale di nervi della mano, primaria
		04.3x.15↔	Sutura epineurale di nervi del tronco, primaria
		04.3x.16↔	Sutura epineurale di nervi della gamba (incl. plesso lombosacrale, inguine, pavimento pelvico), primaria
		04.3x.17↔	Sutura epineurale di nervi del piede, primaria
		04.3x.19↔	Sutura epineurale di altri nervi cranici o periferici, primaria
		04.3x.20↔	Sutura epineurale del tratto extracranico di nervi cranici, secondaria
		04.3x.21↔	Sutura epineurale del plesso brachiale, secondaria
		04.3x.22↔	Sutura epineurale di nervi della spalla, secondaria



04.3x.23↔	Sutura epineurale di nervi del braccio, secondaria	04.6x.22↔	Trasposizione del plesso brachiale con sutura interfascicolare primaria
04.3x.24↔	Sutura epineurale di nervi della mano, secondaria	04.6x.23↔	Trasposizione del plesso brachiale con sutura interfascicolare secondaria
04.3x.25↔	Sutura epineurale di nervi del tronco, secondaria	04.6x.30↔	Trasposizione di nervi della spalla con sutura epineurale primaria e secondaria
04.3x.26↔	Sutura epineurale di nervi della gamba (incl. plesso lombosacrale, inguine, pavimento pelvico), secondaria	04.6x.31↔	Trasposizione di nervi della spalla con sutura interfascicolare primaria e secondaria
04.3x.27↔	Sutura epineurale di nervi del piede, secondaria	04.6x.40↔	Trasposizione di nervi del braccio con sutura epineurale primaria
04.3x.29↔	Sutura epineurale di altri nervi cranici o periferici, secondaria	04.6x.41↔	Trasposizione di nervi del braccio con sutura epineurale secondaria
04.3x.30↔	Sutura interfascicolare del tratto extracranico di nervi cranici, primaria	04.6x.42↔	Trasposizione di nervi del braccio con sutura interfascicolare primaria
04.3x.31↔	Sutura interfascicolare del plesso brachiale, primaria	04.6x.43↔	Trasposizione di nervi del braccio con sutura interfascicolare secondaria
04.3x.32↔	Sutura interfascicolare di nervi della spalla, primaria	04.6x.50↔	Trasposizione di nervi del tronco e delle estremità inferiori con sutura epineurale primaria e secondaria
04.3x.33↔	Sutura interfascicolare di nervi del braccio, primaria	04.6x.51↔	Trasposizione di nervi del tronco e delle estremità inferiori con sutura interfascicolare primaria e secondaria
04.3x.34↔	Sutura interfascicolare di nervi della mano, primaria	04.6x.60↔	Trasposizione di nervi della mano con sutura interfascicolare primaria e secondaria
04.3x.35↔	Sutura interfascicolare di nervi del tronco, primaria	04.6x.70↔	Trasposizione con neurolisi e decompressione del tratto extracranico di nervi cranici
04.3x.36↔	Sutura interfascicolare di nervi della gamba (incl. plesso lombosacrale, inguine, pavimento pelvico), primaria	04.6x.71↔	Trasposizione con neurolisi e decompressione del plesso brachiale o di nervi della spalla
04.3x.37↔	Sutura interfascicolare di nervi del piede, primaria	04.6x.72↔	Trasposizione con neurolisi e decompressione di nervi del braccio
04.3x.39↔	Sutura interfascicolare di altri nervi cranici e periferici, primaria	04.6x.73↔	Trasposizione con neurolisi e decompressione di nervi della mano
04.3x.40↔	Sutura interfascicolare del tratto extracranico di nervi cranici, secondaria	04.6x.74↔	Trasposizione con neurolisi e decompressione di nervi del tronco e delle estremità inferiori
04.3x.41↔	Sutura interfascicolare del plesso brachiale, secondaria	04.6x.75↔	Trasposizione di altri nervi cranici e periferici (incl. neurolisi, decompressione, sutura epineurale e interfascicolare)
04.3x.42↔	Sutura interfascicolare di nervi della spalla, secondaria	04.6x.99↔	Trasposizione di nervi cranici e periferici, altro
04.3x.43↔	Sutura interfascicolare di nervi del braccio, secondaria	04.71↔	Anastomosi ipoglosso-facciale
04.3x.44↔	Sutura interfascicolare di nervi della mano, secondaria	04.72↔	Anastomosi accessorio-facciale
04.3x.45↔	Sutura interfascicolare di nervi del tronco, secondaria	04.73↔	Anastomosi accessorio-ipoglosso
04.3x.46↔	Sutura interfascicolare di nervi della gamba (incl. plesso lombosacrale, inguine, pavimento pelvico), secondaria	04.74.00↔	Altre anastomosi di nervi cranici o periferici, NAS
04.3x.47↔	Sutura interfascicolare di nervi del piede, secondaria	04.74.10↔	Anastomosi fascio-fasciale di nervo
04.3x.49↔	Sutura interfascicolare di altri nervi cranici e periferici, secondaria	04.74.11↔	Anastomosi intercosto-fascicolare di nervo
04.3x.99↔	Suture di nervi cranici e periferici, altro	04.74.99↔	Altre anastomosi di nervi cranici o periferici, altro
04.41↔	Decompressione della radice del trigemino	04.75↔	Revisione di pregressa ricostruzione di nervi cranici e periferici
04.42.00↔	Altra decompressione di nervi cranici, NAS	04.76↔	Riparazione di lesioni traumatiche di vecchia data di nervi cranici e periferici
04.42.10↔	Altra decompressione di nervi cranici, intracranica	04.79.00↔	Altra neuroplastica, NAS
04.42.20↔	Altra decompressione di nervi cranici, extracranica	04.79.10↔	Innesto e trasposizione del tratto extracranico di nervi cranici con sutura epineurale
04.42.99↔	Altra decompressione di nervi cranici, altro	04.79.11↔	Innesto e trasposizione del plesso brachiale con sutura epineurale
04.49.00↔	Altre decompressioni di nervi periferici o di gangli o separazione di aderenze, NAS	04.79.12↔	Innesto e trasposizione di nervi della spalla con sutura epineurale
04.49.10↔	Altra decompressione o separazione di aderenze del plesso brachiale	04.79.13↔	Innesto e trasposizione di nervi del braccio e della mano con sutura epineurale
04.49.11↔	Altra decompressione o separazione di aderenze di nervi della spalla	04.79.14↔	Innesto e trasposizione di nervi del tronco e delle estremità inferiori con sutura epineurale
04.49.12↔	Altra decompressione o separazione di aderenze di nervi del braccio	04.79.19↔	Innesto e trasposizione del tratto extracranico di nervi cranici con sutura epineurale, altro
04.49.13↔	Altra decompressione o separazione di aderenze di nervi della mano	04.79.20↔	Innesto e trasposizione di nervo con sutura interfascicolare
04.49.14↔	Altra decompressione o separazione di aderenze del plesso lombosacrale, inguine e pavimento pelvico	04.79.21↔	Innesto e trasposizione del tratto extracranico di nervi cranici con sutura interfascicolare
04.49.15↔	Altra decompressione o separazione di aderenze di nervi della gamba	04.79.22↔	Innesto e trasposizione del plesso brachiale con sutura interfascicolare
04.49.16↔	Altra decompressione o separazione di aderenze di nervi del piede	04.79.23↔	Innesto e trasposizione di nervi della spalla con sutura interfascicolare
04.49.99↔	Altra decompressione o separazione di aderenze di altri nervi periferici o gangli	04.79.24↔	Innesto e trasposizione di nervi del braccio e della mano con sutura interfascicolare
04.5x.00↔	Innesto di nervi cranici o periferici, NAS	04.79.25↔	Innesto e trasposizione di nervi del tronco e delle estremità inferiori con sutura interfascicolare
04.5x.10↔	Innesto del tratto extracranico di nervi cranici	04.79.29↔	Innesto e trasposizione di nervo con sutura interfascicolare, altro
04.5x.11↔	Innesto del plesso brachiale e di nervi della spalla	04.79.99↔	Altra neuroplastica, altro
04.5x.12↔	Innesto di nervi del braccio e della mano	04.92.00↔	Inserzione o sostituzione di elettrodo(i) di neurostimolatore periferico, NAS
04.5x.13↔	Innesto di nervi del tronco e delle estremità inferiori		
04.5x.19↔	Innesto di altri nervi cranici o periferici		
04.5x.99↔	Innesto di nervi cranici o periferici, altro		
04.6x.00↔	Trasposizione di nervi cranici e periferici, NAS		
04.6x.10↔	Trasposizione del tratto extracranico di nervi cranici con sutura epineurale primaria		
04.6x.11↔	Trasposizione del tratto extracranico di nervi cranici con sutura epineurale secondaria		
04.6x.12↔	Trasposizione del tratto extracranico di nervi cranici con sutura interfascicolare primaria e secondaria		
04.6x.20↔	Trasposizione del plesso brachiale con sutura epineurale primaria		
04.6x.21↔	Trasposizione del plesso brachiale con sutura epineurale secondaria		

04.92.10↔	Inserzione o sostituzione di elettrodo(i) di neurostimolatore periferico temporaneo, sistema a elettrodo singolo, (stimolazione di prova)	06.6x.99↔	Asportazione di tiroide linguale, altro
04.92.11↔	Inserzione o sostituzione di elettrodo(i) di neurostimolatore periferico temporaneo, sistema a più elettrodi, (stimolazione di prova)	06.7x.00↔	Asportazione del dotto tireoglossa, NAS
04.92.20↔	Inserzione o sostituzione di elettrodo(i) di neurostimolatore periferico permanente, elettrodo cilindrico, sistema a elettrodo singolo, percutanea	06.7x.10↔	Asportazione di cisti mediana del collo, senza resezione mediana dello iode
04.92.21↔	Inserzione o sostituzione di elettrodo(i) di neurostimolatore periferico permanente, elettrodo cilindrico, sistema a più elettrodi, percutanea	06.7x.11↔	Asportazione di cisti mediana del collo, con resezione mediana dello iode
04.92.30↔	Inserzione o sostituzione di elettrodo(i) di neurostimolatore periferico permanente, elettrodo piatto, sistema a elettrodo singolo, chirurgica a cielo aperto	06.7x.12↔	Asportazione di fistola mediana del collo, senza resezione mediana dello iode
04.92.31↔	Inserzione o sostituzione di elettrodo(i) di neurostimolatore periferico permanente, elettrodo piatto, sistema a più elettrodi, chirurgica a cielo aperto	06.7x.13↔	Asportazione di fistola mediana del collo, con resezione mediana dello iode
04.92.40↔	Inserzione o sostituzione di elettrodo stimolatore del nervo vago	06.7x.14↔	Intervento secondario di asportazione del dotto tireoglossa, con resezione mediana dello iode
04.92.99↔	Inserzione o sostituzione di elettrodo(i) di neurostimolatore periferico, altro	06.7x.15↔	Intervento secondario di asportazione del dotto tireoglossa, senza resezione mediana dello iode
05.21↔	Gangliectomia sfenopalatina	06.7x.99↔	Asportazione del dotto tireoglossa, altro
05.22↔	Simpatectomia cervicale	06.81.00↔	Paratiroidectomia completa, NAS
05.23↔	Simpatectomia lombare	06.81.10↔	Paratiroidectomia completa, senza reimpianto
05.24↔	Simpatectomia presacrale	06.81.13↔	Paratiroidectomia completa mediante sternotomia, senza reimpianto
05.25↔	Simpatectomia periarteriosa	06.81.99↔	Paratiroidectomia completa, altro
05.26↔	Simpatectomia toracica	06.89.00↔	Paratiroidectomia parziale, NAS
05.29↔	Altre simpatectomie e gangliectomie	06.89.11↔	Riesplorazione con paratiroidectomia parziale
05.81↔	Riparazione di nervo o ganglio simpatico	06.89.13↔	Altri interventi sulle paratiroidi mediante sternotomia
05.89↔	Altri interventi su nervi o gangli simpatici	06.89.99↔	Paratiroidectomia parziale, altro
06.12↔	Biopsia a cielo aperto della tiroide	06.91↔	Sezione dell'istmo tiroideo
06.13.00↔	Biopsia delle paratiroidi, NAS	06.92↔	Legatura dei vasi tiroidei
06.13.10↔	Biopsia chiusa [percutanea] [agobiopsia] delle paratiroidi non guidata dalle immagini	06.93↔	Sutura della tiroide
06.13.11↔	Biopsia chiusa [percutanea] [agobiopsia] delle paratiroidi guidata dalle immagini	06.94↔	Reimpianto di tessuto tiroideo
06.13.12↔	Biopsia a cielo aperto delle paratiroidi	06.95.00↔	Reimpianto di tessuto paratiroidico, NAS
06.13.99↔	Biopsia delle paratiroidi, altro	06.95.10↔	Paratiroidectomia completa, con reimpianto, NAS
06.2x.00↔	Emitiroidectomia monolaterale, NAS	06.95.11↔	Paratiroidectomia completa, con reimpianto ortotopico
06.2x.11↔	Emitiroidectomia monolaterale senza paratiroidectomia	06.95.12↔	Paratiroidectomia completa, con reimpianto eterotopico
06.2x.12↔	Emitiroidectomia monolaterale con paratiroidectomia	06.95.20↔	Paratiroidectomia completa mediante sternotomia, con reimpianto, NAS
06.2x.99↔	Altra emitiroidectomia monolaterale	06.95.21↔	Paratiroidectomia completa mediante sternotomia, con reimpianto, ortotopico
06.31↔	Asportazione di lesione della tiroide	06.95.22↔	Paratiroidectomia completa mediante sternotomia, con reimpianto, eterotopico
06.39.00↔	Altra tiroidectomia parziale, NAS	06.95.99↔	Reimpianto di tessuto paratiroidico, altro
06.39.10↔	Asportazione di nodulo della tiroide	06.98.00↔	Altri interventi sulla tiroide, NAS
06.39.11↔	Asportazione subtotale monolaterale della tiroide con asportazione di nodulo controlaterale	06.98.10↔	Riparazione plastica della tiroide
06.39.12↔	Asportazione subtotale monolaterale con emitiroidectomia controlaterale	06.98.99↔	Altri interventi sulla tiroide, altro
06.39.13↔	Riesplorazione della tiroide con asportazione parziale	06.99.00↔	Altri interventi sulle paratiroidi, NAS
06.39.14↔	Tiroidectomia parziale: istmectomia	06.99.10↔	Riparazione plastica delle paratiroidi
06.39.15↔	Tiroidectomia subtotale	06.99.99↔	Altri interventi sulle paratiroidi, altro
06.39.99↔	Altra tiroidectomia parziale, altro	07.00↔	Esplorazione della regione surrenalica, NAS
06.4x.00↔	Tiroidectomia completa (totale), NAS	07.01↔	Esplorazione unilaterale della regione surrenalica
06.4x.10↔	Tiroidectomia completa (totale) senza paratiroidectomia	07.02↔	Esplorazione bilaterale della regione surrenalica
06.4x.11↔	Tiroidectomia completa (totale) con paratiroidectomia	07.11↔	Biopsia chiusa [percutanea] [agobiopsia] delle ghiandole surrenali
06.4x.99↔	Tiroidectomia completa (totale), altro	07.12↔	Biopsia a cielo aperto delle ghiandole surrenali
06.50.00↔	Tiroidectomia retrosternale, NAS	07.13.00↔	Biopsia dell'ipofisi per via trans-frontale, NAS
06.50.10↔	Tiroidectomia retrosternale mediante sternotomia	07.13.10↔	Biopsia chiusa [percutanea] [agobiopsia] dell'ipofisi per via trans-frontale
06.50.99↔	Altra tiroidectomia retrosternale	07.13.11↔	Biopsia a cielo aperto dell'ipofisi per via trans-frontale
06.51.00↔	Tiroidectomia retrosternale parziale, NAS	07.13.12↔	Biopsia stereotassica dell'ipofisi per via trans-frontale
06.51.10↔	Tiroidectomia retrosternale parziale mediante sternotomia	07.13.99↔	Biopsia dell'ipofisi per via trans-frontale, altro
06.51.99↔	Tiroidectomia retrosternale parziale, altro	07.14.00↔	Biopsia dell'ipofisi per via trans-sfenoidale, NAS
06.52.00↔	Tiroidectomia retrosternale completa (totale), NAS	07.14.10↔	Biopsia chiusa [percutanea] [agobiopsia] dell'ipofisi per via trans-sfenoidale
06.52.10↔	Tiroidectomia retrosternale completa mediante sternotomia	07.14.11↔	Biopsia a cielo aperto dell'ipofisi per via trans-sfenoidale
06.52.99↔	Tiroidectomia retrosternale completa (totale), altro	07.14.12↔	Biopsia stereotassica dell'ipofisi per via trans-sfenoidale
06.6x.00↔	Asportazione di tiroide linguale, NAS	07.14.99↔	Biopsia dell'ipofisi per via trans-sfenoidale, altro
06.6x.10↔	Asportazione di tiroide linguale, transorale	07.15↔	Biopsia dell'ipofisi per via non specificata
06.6x.11↔	Asportazione di tiroide linguale, transcervicale, senza resezione mediana dello iode	07.16.00↔	Biopsia del timo, NAS
06.6x.12↔	Asportazione di tiroide linguale, transcervicale, con resezione mediana dello iode	07.16.10↔	Biopsia chiusa [percutanea] [agobiopsia] del timo
		07.16.11↔	Biopsia a cielo aperto del timo
		07.16.99↔	Biopsia del timo, altro
		07.17.00↔	Biopsia della ghiandola pineale, NAS
		07.17.10↔	Biopsia chiusa [percutanea] [agobiopsia] della ghiandola pineale
		07.17.11↔	Biopsia a cielo aperto della ghiandola pineale



07.17.12↔	Biopsia stereotassica della ghiandola pineale	08.38↔	Correzione di retrazione della palpebra
07.17.99↔	Biopsia della ghiandola pineale, altro	08.41↔	Riparazione di entropion o ectropion tramite termocauterizzazione
07.21↔	Asportazione di lesione delle ghiandole surrenali	08.42↔	Riparazione di entropion o ectropion con tecnica di sutura
07.22.00↔	Surrenectomia monolaterale, NAS	08.43↔	Riparazione di entropion o ectropion con resezione cuneiforme
07.22.10↔	Surrenectomia monolaterale, senza ovariectomia	08.44.00↔	Riparazione di entropion o ectropion con ricostruzione della palpebra, NAS
07.22.11↔	Surrenectomia monolaterale, con ovariectomia	08.44.10↔	Riparazione di entropion o ectropion con ricostruzione della palpebra, accorciamento orizzontale della palpebra
07.22.12↔	Surrenectomia monolaterale, asportazione di residuo surrenale	08.44.99↔	Altra riparazione di entropion o ectropion con ricostruzione della palpebra
07.22.99↔	Surrenectomia monolaterale, altro	08.49.00↔	Altra riparazione di entropion o ectropion, NAS
07.29↔	Altra surrenectomia parziale	08.49.10↔	Altra riparazione di entropion o ectropion con intervento sui muscoli retrattori della palpebra
07.3↔	Surrenectomia bilaterale	08.49.11↔	Altra riparazione di entropion o ectropion con riposizione di lamella palpebrale
07.41↔	Incisione della ghiandola surrenale	08.49.99↔	Altra riparazione di entropion o ectropion, altro
07.42↔	Sezione di nervi afferenti alle ghiandole surrenali	08.51↔	Cantotomia
07.43↔	Legatura di vasi delle ghiandole surrenali	08.52↔	Blefarorrafia
07.44↔	Riparazione delle ghiandole surrenali	08.59.00↔	Altra correzione della posizione della palpebra, NAS
07.45↔	Reimpianto delle ghiandole surrenali	08.59.10↔	Cantoplastica, NAS
07.49↔	Altri interventi sulla ghiandola surrenale o sui nervi e vasi surrenalici	08.59.11↔	Cantopessia
07.51↔	Esplorazione della regione pineale	08.59.12↔	Correzione di epicanto
07.52↔	Incisione della ghiandola pineale	08.59.99↔	Altra correzione della posizione della palpebra, altra
07.53↔	Asportazione parziale della ghiandola pineale	08.61.00↔	Ricostruzione della palpebra con lembo o innesto cutaneo, NAS
07.54↔	Asportazione della ghiandola pineale	08.61.10↔	Ricostruzione della palpebra con lembo cutaneo
07.59↔	Altri interventi sulla ghiandola pineale	08.61.11↔	Ricostruzione della palpebra con innesto cutaneo
07.61↔	Asportazione parziale dell'ipofisi, per via transfrontale	08.61.99↔	Altra ricostruzione della palpebra con lembo o innesto cutaneo, altro
07.62↔	Asportazione parziale dell'ipofisi, per via trans-sfenoidale	08.62↔	Ricostruzione della palpebra con innesto o lembo di mucosa
07.63↔	Asportazione parziale dell'ipofisi, per via non specificata	08.63↔	Ricostruzione della palpebra con innesto del follicolo pilifero
07.64↔	Asportazione totale dell'ipofisi per via transfrontale	08.64↔	Ricostruzione della palpebra con lembo tarsoconguntivale
07.65↔	Asportazione totale dell'ipofisi per via trans-sfenoidale	08.69.00↔	Altra ricostruzione della palpebra con lembo o innesto, NAS
07.68↔	Asportazione totale dell'ipofisi, per altra via specificata	08.69.10↔	Ricostruzione della palpebra con cartilagine
07.69↔	Asportazione totale dell'ipofisi per via non specificata	08.69.11↔	Ricostruzione della palpebra con materiale alloplastico
07.71↔	Esplorazione della fossa ipofisaria	08.69.12↔	Ricostruzione della palpebra con tecnica di avanzamento e rotazione palpebrale
07.72↔	Incisione dell'ipofisi	08.69.13↔	Ricostruzione della palpebra con allungamento della palpebra superiore
07.79↔	Altri interventi sull'ipofisi	08.69.19↔	Ricostruzione della palpebra con altro lembo o innesto
07.80↔	Timectomia, NAS	08.69.99↔	Altra ricostruzione della palpebra con lembo o innesto, altro
07.81↔	Altra asportazione parziale del timo	08.70↔	Ricostruzione della palpebra, NAS
07.82↔	Altra asportazione totale del timo	08.71↔	Ricostruzione della palpebra interessante il margine palpebrale, non a tutto spessore
07.83↔	Asportazione parziale del timo in toracosopia	08.72↔	Altra ricostruzione della palpebra, non a tutto spessore
07.84↔	Asportazione totale del timo in toracosopia	08.73.00↔	Ricostruzione della palpebra interessante il margine palpebrale, a tutto spessore, NAS
07.91↔	Esplorazione dell'area timica	08.73.10↔	Ricostruzione con lembo di avanzamento del margine palpebrale
07.92↔	Altra incisione del timo	08.73.99↔	Altra ricostruzione della palpebra interessante il margine palpebrale, a tutto spessore
07.93↔	Riparazione del timo	08.74.00↔	Altra ricostruzione della palpebra a tutto spessore, NAS
07.94↔	Trapianto del timo	08.74.10↔	Allungamento della palpebra superiore
07.95↔	Incisione del timo in toracosopia	08.74.99↔	Altra ricostruzione della palpebra a tutto spessore, altro
07.98↔	Altri interventi non specificati sul timo in toracosopia	08.82↔	Riparazione di lacerazione della palpebra interessante il margine palpebrale, non a tutto spessore
07.99↔	Altri interventi non specificati sul timo	08.83↔	Altra riparazione di lacerazione della palpebra, non a tutto spessore
08.23.00↔	Asportazione di lesione maggiore della palpebra, non a tutto spessore, NAS	08.84↔	Riparazione di lacerazione della palpebra interessante il margine palpebrale, a tutto spessore
08.23.10↔	Asportazione di lesione maggiore della palpebra, non a tutto spessore, senza controllo istografico (chirurgia micrografica)	08.85↔	Altra ricostruzione di lacerazione della palpebra, a tutto spessore
08.23.11↔	Asportazione di lesione maggiore della palpebra, non a tutto spessore, con controllo istografico (chirurgia micrografica)	08.86↔	Ritidectomia della palpebra inferiore
08.23.99↔	Asportazione di lesione maggiore della palpebra, non a tutto spessore, altro	08.87↔	Ritidectomia della palpebra superiore
08.24.00↔	Asportazione di lesione maggiore della palpebra, a tutto spessore, NAS	08.89.00↔	Altra riparazione della palpebra, NAS
08.24.10↔	Asportazione di lesione maggiore della palpebra, a tutto spessore, senza controllo istografico (chirurgia micrografica)	08.89.10↔	Riparazione della palpebra, angolo mediale o laterale
08.24.11↔	Asportazione di lesione maggiore della palpebra, a tutto spessore, con controllo istografico (chirurgia micrografica)	08.89.11↔	Riparazione della palpebra mediante sollevamento del sopracciglio
08.24.99↔	Asportazione di lesione maggiore della palpebra, a tutto spessore, altro	08.89.12↔	Riparazione della palpebra mediante asportazione di prolasso del corpo adiposo dell'orbita
08.31↔	Correzione di blefaroptosi con intervento sui muscoli frontali, con sutura	08.89.13↔	Riparazione della palpebra mediante trattamento superficiale con laser
08.32↔	Correzione di blefaroptosi con intervento sui muscoli frontali con sospensione a fascia		
08.33↔	Correzione di blefaroptosi con resezione o avanzamento del muscolo elevatore o aponeurosi		
08.34↔	Correzione di blefaroptosi con altre tecniche che utilizzano il muscolo elevatore		
08.35↔	Correzione di blefaroptosi con tecnica tarsale		
08.36↔	Correzione di blefaroptosi con altre tecniche		
08.37↔	Riduzione di sovracorrezione di ptosi (della palpebra superiore)		

08.89.14↔	Riparazione della palpebra mediante altro allungamento della palpebra superiore	11.59.11↔	Riparazione mediante copertura della cornea con membrana amniotica
08.89.15↔	Riparazione della palpebra mediante allungamento della palpebra inferiore	11.59.12↔	Riparazione mediante altra copertura della cornea
08.89.99↔	Altra riparazione della palpebra, altro	11.59.99↔	Altra riparazione della cornea, altro
09.71↔	Correzione di eversione del punto lacrimale	11.60↔	Trapianto di cornea, NAS
09.72↔	Altra riparazione del punto lacrimale	11.61↔	Cheratoplastica lamellare con autoinnesto
09.73↔	Riparazione dei canalicoli	11.62↔	Altra cheratoplastica lamellare
09.81↔	Dacriocistorinostomia [DCR]	11.63↔	Cheratoplastica penetrante con autotrapianto
09.82↔	Congiuntivocistorinostomia	11.64↔	Altra cheratoplastica penetrante
09.83↔	Congiuntivorinostomia con inserzione di tubo o di supporto	11.69.00↔	Altra trapianto della cornea, NAS
09.99↔	Altri interventi sull'apparato lacrimale	11.69.10↔	Autotrapianto controlaterale della cornea
10.0↔	Rimozione di corpo estraneo dalla congiuntiva per incisione	11.69.20↔	Trapianto di cornea perforante
10.1↔	Altra incisione della congiuntiva	11.69.99↔	Altra trapianto della cornea, altro
10.31.00↔	Asportazione di lesione o tessuto della congiuntiva, NAS	11.71↔	Cheratomeleusi
10.31.10↔	Asportazione di lesione o tessuto della congiuntiva con plastica	11.72↔	Cheratofachia
10.31.99↔	Asportazione di lesione o tessuto della congiuntiva, altro	11.73↔	Cheratoprotesi
10.32↔	Distruzione di lesione della congiuntiva	11.74↔	Termocheratoplastica
10.33↔	Altri interventi di distruzione sulla congiuntiva	11.75↔	Cheratotomia radiale
10.41.00↔	Riparazione di simblefaron con innesto libero, NAS	11.76↔	Epicheratofachia
10.41.10↔	Riparazione di simblefaron con innesto libero, autogeno	11.79.00↔	Altri interventi di ricostruzione sulla cornea compresi quelli di rifrazione, NAS
10.41.11↔	Riparazione di simblefaron con innesto libero, non autogeno	11.79.10↔	Cherectomia fotorefrattiva
10.41.99↔	Altra riparazione di simblefaron con innesto libero	11.79.20↔	Impianto di segmento anulare intrastromale della cornea
10.42.00↔	Ricostruzione di cul-de-sac congiuntivale con innesto libero, NAS	11.79.99↔	Altri interventi di ricostruzione sulla cornea compresi quelli di rifrazione, altro
10.42.10↔	Ricostruzione di cul-de-sac congiuntivale con innesto libero, autogeno	11.91↔	Tatuaggio della cornea
10.42.11↔	Ricostruzione di cul-de-sac congiuntivale con innesto libero, non autogeno	11.92↔	Rimozione di impianto artificiale dalla cornea
10.42.99↔	Altra ricostruzione di cul-de-sac congiuntivale con innesto libero	12.00↔	Rimozione di corpo estraneo intraoculare dal segmento anteriore dell'occhio, NAS
10.43↔	Altra ricostruzione di cul-de-sac congiuntivale	12.01↔	Rimozione di corpo estraneo intraoculare dal segmento anteriore dell'occhio con impiego di magnete
10.44.00↔	Altra innesto libero alla congiuntiva, NAS	12.02↔	Rimozione di corpo estraneo intraoculare dal segmento anteriore dell'occhio senza impiego di magnete
10.44.10↔	Altra innesto libero alla congiuntiva, autogeno	12.11↔	Iridotomia con trasfissione
10.44.11↔	Altra innesto libero alla congiuntiva, non autogeno	12.12↔	Altra iridotomia
10.44.99↔	Altra innesto libero alla congiuntiva, altro	12.13↔	Asportazione dell'iride prolassata
10.49.00↔	Altra congiuntivoplastica, NAS	12.14↔	Altra iridectomia
10.49.10↔	Tenonplastica	12.22↔	Biopsia dell'iride
10.49.99↔	Altra congiuntivoplastica, altro	12.31↔	Lisi di goniosinechie
10.5x.00↔	Lisi di aderenze della congiuntiva e della palpebra, NAS	12.32↔	Lisi di altre sinechie anteriori
10.5x.10↔	Lisi di aderenze della congiuntiva e della palpebra con congiuntivoplastica	12.33↔	Lisi di sinechie posteriori
10.5x.99↔	Altra lisi di aderenze della congiuntiva e della palpebra	12.34↔	Lisi di aderenze corneovitreali
10.6x.00↔	Riparazione di lacerazione della congiuntiva, NAS	12.35↔	Coreoplastica
10.6x.10↔	Mediante sutura	12.39.00↔	Altra iridoplastica, NAS
10.6x.99↔	Altra riparazione di lacerazione della congiuntiva	12.39.10↔	Iridoplastica mediante laser per favorire la circolazione intraoculare
11.0↔	Rimozione di corpo estraneo della cornea con impiego di magnete	12.39.99↔	Altra iridoplastica, altro
11.1↔	Incisione della cornea	12.40↔	Rimozione di lesione del segmento anteriore dell'occhio, NAS
11.31↔	Trasposizione dello pterigium	12.41↔	Distruzione di lesione dell'iride, non escissionale
11.32↔	Asportazione dello pterigium con innesto corneale	12.42↔	Asportazione di lesione dell'iride
11.39.00↔	Altra asportazione dello pterigium, NAS	12.43↔	Distruzione di lesione del corpo ciliare, non escissionale
11.39.10↔	Asportazione dello pterigium con cheratectomia (fototerapeutica)	12.44↔	Asportazione di lesione del corpo ciliare
11.39.11↔	Asportazione dello pterigium con altra congiuntivoplastica	12.51↔	Goniopuntura senza goniotomia
11.39.99↔	Altra asportazione dello pterigium, altro	12.52↔	Goniotomia senza goniopuntura
11.41↔	Rimozione meccanica dell'epitelio corneale	12.53↔	Goniotomia con goniopuntura
11.42↔	Termocauterizzazione per lesione della cornea	12.54↔	Trabecolotomia ab externo
11.43↔	Crioterapia di lesione della cornea	12.55↔	Ciclodialisi
11.49.00↔	Altra rimozione o distruzione di lesione della cornea, NAS	12.59.00↔	Altri interventi per favorire la circolazione intraoculare, NAS
11.49.10↔	Distruzione di lesione della cornea, mediante fotocoagulazione laser	12.59.10↔	Trabecoloplastica o gonioplastica per favorire la circolazione intraoculare
11.49.19↔	Altra distruzione di lesione della cornea	12.59.11↔	Aspirazione e raschiamento del trabecolato per favorire la circolazione intraoculare
11.49.20↔	Cherectomia di lesione della cornea mediante fototerapia	12.59.99↔	Altri interventi per favorire la circolazione intraoculare, altro
11.49.29↔	Altra cheratectomia di lesione della cornea	12.61.00↔	Trapanazione della sclera con iridectomia, NAS
11.49.99↔	Altra rimozione o distruzione di lesione della cornea, altro	12.61.10↔	Trapanazione coperta della sclera con iridectomia
11.51↔	Sutura di lacerazione corneale	12.61.11↔	Trapanazione non coperta della sclera con iridectomia
11.52↔	Riparazione di deiscenza postoperatoria di incisione corneale	12.61.99↔	Altra trapanazione della sclera con iridectomia
11.53↔	Riparazione di lacerazione o ferita della cornea con lembo congiuntivale	12.62↔	Termocauterizzazione della sclera con iridectomia
11.59.00↔	Altra riparazione della cornea, NAS	12.63↔	Iridenclisi e iridotasi
11.59.10↔	Riparazione mediante copertura della cornea, NAS	12.64.00↔	Trabecolotomia ab externo, NAS
		12.64.10↔	Trabecolotomia coperta ab externo



12.64.11↔	Trabecolomia non coperta ab externo	13.66↔	Frammentazione meccanica di membrana secondaria [dopo cataratta]
12.64.99↔	Altra trabecolomia ab externo	13.69↔	Altra estrazione di cataratta
12.65↔	Altra fistolizzazione della sclera con iridectomia	13.70↔	Inserzione di cristallino artificiale, NAS
12.66↔	Revisione postoperatoria di interventi di fistolizzazione della sclera	13.71↔	Inserzione di cristallino artificiale intraoculare al momento della estrazione di cataratta
12.69.00↔	Altri interventi di fistolizzazione della sclera, NAS	13.72↔	Inserzione secondaria di cristallino intraoculare
12.69.10↔	Interventi filtranti per ridurre la elevata pressione intraoculare	13.8↔	Rimozione di cristallino impiantato
12.69.99↔	Altri interventi di fistolizzazione della sclera, altro	13.90↔	Operazione sul cristallino, NAC
12.71↔	Ciclodiatemia	13.91↔	Inserzione di protesi intraoculare telescopica
12.72↔	Ciclocrioterapia	13.92↔	Capsulotomia del cristallino
12.73↔	Ciclofotocoagulazione	13.93↔	Chiusura di difetto del cristallino con colla tessutale
12.74↔	Riduzione del corpo ciliare, NAS	13.99↔	Altri interventi sul cristallino, altro
12.79.00↔	Altri interventi per glaucoma, NAS	14.00↔	Rimozione di corpo estraneo dal segmento posteriore dell'occhio, NAS
12.79.10↔	Viscocanalostomia per glaucoma	14.01↔	Rimozione di corpo estraneo dal segmento posteriore dell'occhio con utilizzo di magnete
12.79.11↔	Sclerectomia profonda per glaucoma	14.02↔	Rimozione di corpo estraneo dal segmento posteriore dell'occhio senza utilizzo di magnete
12.79.20↔	Impianto di drenaggio di glaucoma	14.21↔	Distruzione di lesione corioretinica mediante diatermia
12.79.99↔	Altri interventi per glaucoma, altro	14.22↔	Distruzione di lesione corioretinica mediante crioterapia
12.81↔	Sutura di lacerazione della sclera	14.23↔	Distruzione di lesione corioretinica mediante xenon arc fotocoagulazione
12.82↔	Riparazione di fistola della sclera	14.24↔	Distruzione di lesione corioretinica mediante laser-fotocoagulazione
12.83↔	Revisione di ferita operatoria del segmento anteriore dell'occhio, NAC	14.25↔	Distruzione di lesione corioretinica mediante fotocoagulazione di tipo non specificato
12.84↔	Asportazione o distruzione di lesione della sclera	14.26↔	Distruzione di lesione corioretinica con terapia radiante
12.85↔	Riparazione di stafiloma della sclera con innesto	14.27↔	Distruzione di lesione corioretinica mediante impianto di sorgente radioattiva
12.86↔	Altra riparazione di stafiloma della sclera	14.29↔	Altra distruzione di lesione corioretinica
12.87↔	Rinforzo della sclera mediante innesto	14.31↔	Riparazione di lacerazione della retina mediante diatermia
12.88↔	Altro rinforzo della sclera	14.32↔	Riparazione di lacerazione della retina mediante crioterapia
12.89↔	Altri interventi sulla sclera	14.33↔	Riparazione di lacerazione della retina mediante fotocoagulazione con xenon-arc
12.91.00↔	Svuotamento terapeutico della camera anteriore, NAS	14.34↔	Riparazione di lacerazione della retina mediante fotocoagulazione con laser
12.91.10↔	Irrigazione della camera anteriore, NAS	14.35↔	Riparazione di lacerazione della retina mediante fotocoagulazione di tipo non specificato
12.91.11↔	Irrigazione della camera anteriore con rimozione di olio di silicone	14.39.00↔	Altra riparazione di lacerazione della retina, NAS
12.91.19↔	Altra irrigazione della camera anteriore	14.39.10↔	Riparazione di lacerazione della retina con liquidi pesanti
12.91.20↔	Paracentesi della camera anteriore	14.39.99↔	Altra riparazione di lacerazione della retina, altro
12.91.99↔	Svuotamento terapeutico della camera anteriore, altro	14.41↔	Piombaggio sclerale con impianto
12.92.00↔	Iniezione nella camera anteriore, NAS	14.49↔	Altro piombaggio sclerale
12.92.10↔	Iniezione di sostanza liquida nella camera anteriore, NAS	14.51↔	Riparazione di distacco retinico mediante diatermia
12.92.11↔	Iniezione di liquido nella camera anteriore	14.52↔	Riparazione di distacco retinico con crioterapia
12.92.12↔	Iniezione di medicamento liquido nella camera anteriore	14.53↔	Riparazione di distacco retinico mediante fotocoagulazione con xenon-arc
12.92.19↔	Altra iniezione di sostanza liquida nella camera anteriore	14.54↔	Riparazione di distacco retinico mediante fotocoagulazione con laser
12.92.20↔	Iniezione di gas nella camera anteriore, NAS	14.55↔	Riparazione di distacco retinico mediante fotocoagulazione di tipo non specificato
12.92.21↔	Iniezione di aria nella camera anteriore	14.59.00↔	Altra riparazione di distacco retinico, NAS
12.92.29↔	Altra iniezione di gas nella camera anteriore	14.59.10↔	Riparazione di distacco retinico con liquidi pesanti
12.92.99↔	Altra iniezione nella camera anteriore	14.59.11↔	Riparazione di distacco retinico mediante endotamponamento con gas
12.93↔	Rimozione o distruzione di invasione epiteliale dalla camera anteriore	14.59.99↔	Altra riparazione di distacco retinico, altro
12.97↔	Altri interventi sull'iride	14.6x.00↔	Rimozione di materiale impiantato chirurgicamente dalla camera posteriore, NAS
12.98.00↔	Altri interventi sul corpo ciliare, NAS	14.6x.10↔	Revisione e sostituzione di piombaggio sclerale
12.98.10↔	Fissazione del corpo ciliare	14.6x.20↔	Rimozione di piombaggio sclerale
12.98.99↔	Altri interventi sul corpo ciliare, altro	14.6x.99↔	Rimozione di materiale impiantato chirurgicamente dalla camera posteriore, altro
12.99.00↔	Altri interventi sulla camera anteriore, NAS	14.71.00↔	Rimozione del corpo vitreo per via anteriore, NAS
12.99.99↔	Altri interventi sulla camera anteriore, altro	14.71.10↔	Vitrectomia anteriore via pars plana
13.00↔	Rimozione di corpo estraneo dal cristallino, NAS	14.71.19↔	Altra vitrectomia via pars plana
13.01↔	Rimozione di corpo estraneo dal cristallino con magnete	14.71.99↔	Rimozione del corpo vitreo per via anteriore, altro
13.02↔	Rimozione di corpo estraneo dal cristallino senza magnete	14.72↔	Altra rimozione del corpo vitreo
13.11↔	Estrazione intracapsulare del cristallino per via temporale inferiore	14.73.00↔	Vitrectomia meccanica per via anteriore, NAS
13.19↔	Altra estrazione intracapsulare del cristallino	14.73.10↔	Vitrectomia meccanica anteriore via pars plana
13.2↔	Estrazione extracapsulare del cristallino con tecnica di estrazione lineare	14.73.19↔	Vitrectomia meccanica anteriore per altra via
13.3↔	Estrazione extracapsulare del cristallino con tecnica di aspirazione semplice (e di irrigazione)		
13.41↔	Facoemulsificazione ed aspirazione di cataratta		
13.42↔	Facoframmentazione meccanica ed aspirazione di cataratta per via posteriore		
13.43↔	Facoframmentazione meccanica ed altra aspirazione di cataratta		
13.51↔	Estrazione extracapsulare del cristallino per via temporale inferiore		
13.59↔	Altra estrazione extracapsulare del cristallino		
13.64↔	Discissione di membrana secondaria [dopo cataratta]		
13.65↔	Asportazione di membrana secondaria [dopo cataratta]		

14.73.99↔	Vitrectomia meccanica per via anteriore, altro	15.29.39↔	Distacco di un solo muscolo extraoculare, altro
14.74↔	Altra vitrectomia meccanica	15.29.40↔	Rifissazione di un solo muscolo extraoculare, NAS
14.9x.00↔	Altri interventi sulla retina, sulla coroide e sulla camera posteriore, NAS	15.29.41↔	Rifissazione di un solo muscolo extraoculare retto
14.9x.10↔	Altro intervento sulla retina, rotazione della retina	15.29.42↔	Rifissazione di un solo muscolo extraoculare obliquo
14.9x.11↔	Inserzione di protesi retinica epiretinale	15.29.49↔	Altra rifissazione di un solo muscolo extraoculare
14.9x.12↔	Sostituzione di protesi retinica epiretinale	15.3x.00↔	Interventi su due o più muscoli extraoculari che richiedono distacco temporaneo dal bulbo, NAS
14.9x.13↔	Rimozione di protesi retinica epiretinale	15.3x.10↔	Interventi su due muscoli extraoculari retti che richiedono distacco temporaneo dal bulbo
14.9x.14↔	Inserzione di protesi retinica subretinale	15.3x.11↔	Interventi su almeno 3 muscoli extraoculari obliqui che richiedono distacco temporaneo dal bulbo
14.9x.15↔	Sostituzione di protesi retinica subretinale	15.3x.12↔	Interventi su almeno 2 muscoli extraoculari retti e almeno 2 obliqui che richiedono distacco temporaneo dal bulbo
14.9x.16↔	Rimozione di protesi retinica subretinale	15.3x.20↔	Miopessia di 2 muscoli extraoculari retti che richiede distacco temporaneo dal bulbo
14.9x.20↔	Fissazione di marcatori per radioterapia di retina, coroide e camera posteriore	15.3x.21↔	Miopessia di almeno 2 muscoli extraoculari retti con intervento su almeno un altro muscolo extraoculare che richiedono distacco temporaneo dal bulbo
14.9x.21↔	Rimozione di marcatori per radioterapia di retina, coroide e camera posteriore	15.3x.99↔	Altri interventi su due o più muscoli extraoculari che richiedono distacco temporaneo dal bulbo
14.9x.22↔	Correzione della posizione di applicatore radioattivo su retina, coroide e camera posteriore	15.4x.00↔	Interventi su due o più muscoli extraoculari senza distacco temporaneo dal bulbo, NAS
14.9x.23↔	Rimozione di applicatore radioattivo da retina, coroide e camera posteriore	15.4x.10↔	Interventi su 2 muscoli extraoculari retti senza distacco temporaneo dal bulbo
14.9x.99↔	Altri interventi sulla retina, sulla coroide e sulla camera posteriore, altro	15.4x.11↔	Interventi su almeno 3 muscoli extraoculari obliqui senza distacco temporaneo dal bulbo
15.01↔	Biopsia di muscoli o tendini extraoculari	15.4x.12↔	Altri interventi su almeno 2 muscoli extraoculari retti e 2 obliqui senza distacco temporaneo dal bulbo
15.11.00↔	Arretramento di un solo muscolo extraoculare, NAS	15.4x.20↔	Miopessia di 2 muscoli extraoculari retti senza distacco temporaneo dal bulbo
15.11.10↔	Arretramento di un solo muscolo extraoculare retto	15.4x.21↔	Miopessia di almeno 2 muscoli extraoculari retti con intervento su almeno un altro muscolo extraoculare senza distacco temporaneo dal bulbo
15.11.11↔	Arretramento di un solo muscolo extraoculare obliquo	15.4x.99↔	Altri interventi su almeno 2 muscoli extraoculari retti e 2 obliqui senza distacco temporaneo dal bulbo
15.11.99↔	Altro arretramento di un solo muscolo extraoculare	15.5x.00↔	Trasposizione di muscoli extraoculari, NAS
15.12.00↔	Avanzamento di un solo muscolo extraoculare, NAS	15.5x.10↔	Trasposizione di muscolo extraoculare retto
15.12.10↔	Avanzamento di un solo muscolo extraoculare retto	15.5x.11↔	Trasposizione di muscolo extraoculare obliquo
15.12.11↔	Avanzamento di un solo muscolo extraoculare obliquo	15.5x.99↔	Altra trasposizione di muscoli extraoculari
15.12.99↔	Altro avanzamento di un solo muscolo extraoculare retto	15.6↔	Revisione di intervento su muscolo extraoculare
15.13.00↔	Resezione di un solo muscolo extraoculare, NAS	15.7↔	Riparazioni di lesioni del muscolo extraoculare
15.13.10↔	Resezione di un solo muscolo extraoculare retto	15.9↔	Altri interventi su muscoli e tendini extraoculari
15.13.11↔	Resezione di un solo muscolo extraoculare obliquo	16.01↔	Orbitotomia con lembo osseo
15.13.99↔	Altra resezione di un solo muscolo extraoculare	16.02↔	Orbitotomia con inserzione di impianto orbitale
15.19.00↔	Altri interventi su un solo muscolo extraoculare che richiedono distacco temporaneo dal bulbo, NAS	16.09↔	Altra orbitotomia
15.19.10↔	Interventi di rinforzo di un solo muscolo extraoculare, NAS	16.1↔	Rimozione di corpo estraneo penetrante dell'occhio, NAS
15.19.11↔	Interventi di rinforzo di un solo muscolo extraoculare retto	16.23↔	Biopsia del bulbo oculare e dell'orbita
15.19.12↔	Interventi di rinforzo di un solo muscolo extraoculare obliquo	16.31↔	Rimozione del contenuto del bulbo oculare con impianto endosclerale contemporaneo
15.19.19↔	Altri interventi di rinforzo di un solo muscolo extraoculare	16.39↔	Altra eviscerazione del bulbo oculare
15.19.20↔	Interventi di indebolimento di un solo muscolo extraoculare, NAS	16.41↔	Enucleazione del bulbo oculare con impianto contemporaneo di protesi nella capsula di Tenone , con inserzione di muscoli
15.19.21↔	Interventi di indebolimento di un solo muscolo extraoculare retto	16.42↔	Enucleazione del bulbo oculare con altro impianto contemporaneo
15.19.22↔	Interventi di indebolimento di un solo muscolo extraoculare obliquo	16.49↔	Altra enucleazione del bulbo oculare
15.19.29↔	Altri interventi di indebolimento di un solo muscolo extraoculare	16.51.00↔	Esenterazione dell'orbita con rimozione di strutture adiacenti, NAS
15.19.30↔	Miopessia su un muscolo extraoculare retto	16.51.10↔	Esenterazione dell'orbita con rimozione di strutture adiacenti, con conservazione della cute palpebrale
15.19.40↔	Interventi sull'escursione del movimento oculare	16.51.11↔	Esenterazione dell'orbita con rimozione di strutture adiacenti, senza conservazione della cute palpebrale
15.19.99↔	Altri interventi su un solo muscolo extraoculare che richiedono distacco temporaneo dal bulbo, altro	16.51.99↔	Altra esenterazione dell'orbita con rimozione di strutture adiacenti
15.21.00↔	Interventi di allungamento di un solo muscolo extraoculare, NAS	16.52.00↔	Esenterazione dell'orbita con rimozione terapeutica di osso orbitale, NAS
15.21.10↔	Interventi di allungamento di un solo muscolo extraoculare retto	16.52.10↔	Esenterazione dell'orbita con rimozione terapeutica di osso orbitale, con conservazione della cute palpebrale
15.21.11↔	Interventi di allungamento di un solo muscolo extraoculare obliquo	16.52.11↔	Esenterazione dell'orbita con rimozione terapeutica di osso orbitale, senza conservazione della cute palpebrale
15.21.99↔	Altri interventi di allungamento di un solo muscolo extraoculare	16.52.99↔	Altra esenterazione dell'orbita con rimozione terapeutica di osso orbitale
15.22.00↔	Interventi di accorciamento di un solo muscolo extraoculare, NAS	16.59.00↔	Altra esenterazione dell'orbita, NAS
15.22.10↔	Interventi di accorciamento di un solo muscolo extraoculare retto		
15.22.11↔	Interventi di accorciamento di un solo muscolo extraoculare obliquo		
15.22.99↔	Altri interventi di accorciamento di un solo muscolo extraoculare		
15.29.00↔	Altri interventi su un solo muscolo extraoculare, NAS		
15.29.01↔	Altri interventi su un solo muscolo extraoculare retto		
15.29.02↔	Altri interventi su un solo muscolo extraoculare obliquo		
15.29.09↔	Altri interventi su un solo muscolo extraoculare, altro		
15.29.10↔	Adesiolisi di un solo muscolo extraoculare, NAS		
15.29.11↔	Adesiolisi di un solo muscolo extraoculare retto		
15.29.12↔	Adesiolisi di un solo muscolo extraoculare obliquo		
15.29.19↔	Altra adesiolisi di un solo muscolo extraoculare		
15.29.30↔	Distacco di un solo muscolo extraoculare, NAS		
15.29.31↔	Distacco di un solo muscolo extraoculare retto		
15.29.32↔	Distacco di un solo muscolo extraoculare obliquo		

Funz
BORG

16.59.10↔	Altra esenterazione dell'orbita, con conservazione della cute palpebrale	18.71.23↔	Ricostruzione di padiglione auricolare, totale con innesto di cartilagine
16.59.11↔	Altra esenterazione dell'orbita, senza conservazione della cute palpebrale	18.71.24↔	Ricostruzione di padiglione auricolare, totale con lembo microvascolare
16.59.99↔	Altra esenterazione dell'orbita, altro	18.71.29↔	Ricostruzione di padiglione auricolare, totale, altro
16.61.00↔	Inserzione secondaria di impianto oculare, NAS	18.71.30↔	Impianto di materiale alloplastico nella ricostruzione di padiglione auricolare
16.61.10↔	Inserzione secondaria di impianto oculare, innesto dermo adiposo	18.71.99↔	Ricostruzione di padiglione auricolare, altro
16.61.99↔	Inserzione secondaria di impianto oculare, altro	18.72↔	Reimpianto di orecchio amputato
16.62.00↔	Revisione e reinserzione di impianto oculare, NAS	18.79↔	Altra riparazione plastica dell'orecchio esterno
16.62.10↔	Revisione di impianto oculare	19.0↔	Mobilizzazione della staffa
16.62.20↔	Sostituzione di impianto oculare, inserzione di innesto dermo adiposo	19.11↔	Stapedectomia e stapedoplastica con protesi di staffa
16.62.29↔	Altra sostituzione di impianto oculare	19.19.00↔	Altra stapedectomia e stapedoplastica, NAS
16.62.99↔	Altra revisione e reinserzione di impianto oculare	19.19.10↔	Stapedotomia con protesi di staffa autologa (incudostapedotomia)
16.63↔	Revisione della cavità dopo enucleazione con innesto	19.19.11↔	Stapedotomia con protesi di staffa alloplastica (incudostapedotomia)
16.64↔	Altra revisione della cavità dopo enucleazione	19.19.12↔	Malleostapedotomia
16.65.00↔	Innesto secondario ad esenterazione della cavità orbitale, NAS	19.19.99↔	Altra stapedectomia e stapedoplastica, altro
16.65.10↔	Innesto dermo adiposo secondario ad esenterazione della cavità orbitale	19.21↔	Revisione di stapedotomia, stapedectomia e stapedoplastica con sostituzione dell'incudine
16.65.99↔	Altro innesto secondario ad esenterazione della cavità orbitale	19.29.00↔	Altra revisione di stapedotomia, stapedectomia e stapedoplastica, NAS
16.66↔	Altra revisione di eviscerazione della cavità orbitale	19.29.10↔	Altra revisione di stapedotomia e stapedectomia con protesi di staffa
16.69↔	Altri interventi secondari dopo rimozione di bulbo oculare	19.29.11↔	Altra revisione di stapedotomia e stapedectomia con protesi di staffa autologa
16.71↔	Rimozione di protesi oculare	19.29.12↔	Altra revisione di stapedotomia e stapedectomia con protesi di staffa alloplastica
16.72↔	Rimozione di protesi orbitale	19.29.13↔	Altra revisione di plastica della staffa (senza sostituzione dell'incudine)
16.81↔	Riparazione di ferita dell'orbita	19.29.99↔	Altra revisione di stapedotomia, stapedectomia e stapedoplastica, altro
16.82↔	Riparazione di rottura del bulbo oculare	19.3↔	Altri interventi sulla catena degli ossicini
16.89↔	Altra riparazione di lesione del bulbo oculare o dell'orbita	19.4↔	Miringoplastica
16.92↔	Asportazione di lesione dell'orbita	19.52↔	Timpanoplastica di tipo II
16.98.00↔	Altri interventi sull'orbita, NAS	19.53↔	Timpanoplastica di tipo III
16.98.10↔	Ricostruzione dell'orbita, NAS	19.54↔	Timpanoplastica di tipo IV
16.98.11↔	Ricostruzione della parete orbitale con lembo microvascolare	19.55↔	Timpanoplastica di tipo V
16.98.19↔	Altra ricostruzione della parete orbitale	19.56.00↔	Timpanoplastica e ossiculoplastica, NAS
16.98.20↔	Decompressione ossea dell'orbita	19.56.10↔	Timpanoplastica con antrotomia, atticotomia, atticoantrotomia o mastoidectomia: Senza impianto di protesi o con impianto di ossicino autologo
16.98.21↔	Asportazione di tessuto adiposo dall'orbita	19.56.11↔	Timpanoplastica con antrotomia, atticotomia, atticoantrotomia o mastoidectomia: Con impianto di protesi alloplastica, allogenica o xenogenica
16.98.22↔	Inserzione di sistema intraoculare di somministrazione farmacologica	19.56.20↔	Timpanoplastica con confezione di cavità timpanomastoidea (cavità aperta): Senza impianto di protesi o con impianto di ossicino autologo
16.98.23↔	Inserzione di sistema estrabulbare di somministrazione farmacologica	19.56.21↔	Timpanoplastica con confezione di cavità timpanomastoidea (cavità aperta): Con impianto di protesi alloplastica, allogenica o xenogenica
16.98.24↔	Aumento temporaneo intraoperatorio della pressione oculare	19.56.99↔	Timpanoplastica e ossiculoplastica, altro
16.98.25↔	Rimozione di impianto dopo intervento per glaucoma	19.6↔	Revisione di timpanoplastica
16.98.99↔	Altri interventi sull'orbita, altro	19.9x.00↔	Altra riparazione dell'orecchio medio, NAS
16.99↔	Altri interventi sul bulbo oculare	19.9x.10↔	Interventi microchirurgici sull'orecchio medio, NAS
18.39.00↔	Altra asportazione dell'orecchio esterno, NAS	19.9x.11↔	Riduzione di cavità timpanomastoidea
18.39.10↔	Resezione totale del padiglione auricolare, senza controllo istografico	19.9x.12↔	Riparazione dell'orecchio medio: Reimpianto / riparazione della parete posteriore del meato uditivo
18.39.11↔	Resezione del padiglione auricolare: totale, con controllo istografico	19.9x.13↔	Ricostruzione dell'orecchio medio
18.39.19↔	Altra resezione del padiglione auricolare, altro	19.9x.14↔	Chiusura di fistola mastoidea
18.39.99↔	Altra asportazione dell'orecchio esterno, altro	19.9x.19↔	Interventi microchirurgici sull'orecchio medio, altro
18.5↔	Correzione chirurgica di orecchio sporgente	19.9x.99↔	Altra riparazione dell'orecchio medio, altro
18.6x.00↔	Ricostruzione del canale uditivo esterno, NAS	20.21↔	Incisione della mastoide
18.6x.10↔	Allargamento del canale uditivo esterno	20.22↔	Incisione della rocca petrosa
18.6x.20↔	Ricostruzione di canale uditivo esterno (preesistente)	20.41↔	Mastoidectomia semplice
18.6x.30↔	Costruzione di canale uditivo esterno (non preesistente, atresia)	20.42.00↔	Mastoidectomia radicale, NAS
18.6x.99↔	Ricostruzione del canale uditivo esterno, altro	20.42.10↔	Mastoidectomia: Con liberazione del canale facciale: Senza decompressione del nervo
18.71.00↔	Ricostruzione di padiglione auricolare, NAS	20.42.11↔	Mastoidectomia: Con liberazione del canale facciale: Con decompressione del nervo
18.71.10↔	Ricostruzione di padiglione auricolare, parziale, NAS		
18.71.11↔	Ricostruzione di padiglione auricolare, parziale con espansore tissutale		
18.71.12↔	Ricostruzione di padiglione auricolare, parziale con lembo galeale		
18.71.13↔	Ricostruzione di padiglione auricolare, parziale con innesto di cartilagine		
18.71.14↔	Ricostruzione di padiglione auricolare, parziale con lembo microvascolare		
18.71.19↔	Ricostruzione di padiglione auricolare, parziale, altro		
18.71.20↔	Ricostruzione di padiglione auricolare, totale, NAS		
18.71.21↔	Ricostruzione di padiglione auricolare, totale con espansore tissutale		
18.71.22↔	Ricostruzione di padiglione auricolare, totale con lembo galeale		

20.42.20↔	Mastoidectomia: asportazione subtotale della rocca petrosa (petrosectomia subtotale), NAS	21.4x.11↔	Resezione del naso, parziale, con controllo istografico
20.42.21↔	Mastoidectomia: asportazione subtotale della rocca petrosa (petrosectomia subtotale), senza oblitterazione	21.4x.20↔	Resezione del naso, subtotale, senza controllo istografico
20.42.22↔	Mastoidectomia: asportazione subtotale della rocca petrosa (petrosectomia subtotale), con oblitterazione di tessuto adiposo	21.4x.21↔	Resezione del naso, subtotale, con controllo istografico
20.42.23↔	Mastoidectomia: asportazione subtotale della rocca petrosa (petrosectomia subtotale), con oblitterazione di tessuto muscolare	21.4x.30↔	Resezione del naso, totale, senza controllo istografico
20.42.24↔	Mastoidectomia: asportazione subtotale della rocca petrosa (petrosectomia subtotale), con oblitterazione di tessuto adiposo e muscolare	21.4x.31↔	Resezione del naso, totale, con controllo istografico
20.42.30↔	Mastoidectomia: Asportazione parziale della rocca petrosa, NAS	21.4x.99↔	Altra resezione del naso
20.42.31↔	Mastoidectomia: Asportazione parziale della rocca petrosa, senza oblitterazione	21.82↔	Chiusura di fistola nasale
20.42.32↔	Mastoidectomia: Asportazione parziale della rocca petrosa con oblitterazione di tessuto adiposo	21.83.00↔	Ricostruzione totale del naso, NAS
20.42.33↔	Mastoidectomia: Asportazione parziale della rocca petrosa con oblitterazione di tessuto muscolare	21.83.10↔	Rinosettoplastica con correzione di cartilagine o osso, con innesti autologhi locali
20.42.34↔	Mastoidectomia: Asportazione parziale della rocca petrosa con oblitterazione di tessuto adiposo e muscolare	21.83.11↔	Rinosettoplastica con correzione di cartilagine o osso, con innesti autologhi distali, trapianti allogenici o xenogenici
20.42.99↔	Mastoidectomia radicale, altro	21.83.12↔	Rinosettoplastica con correzione di osso e cartilagine
20.49↔	Altra mastoidectomia	21.83.20↔	Ricostruzione totale del naso con impianto di materiale alloplastico
20.61.00↔	Fenestrazione dell'orecchio interno (iniziale), NAS	21.83.99↔	Ricostruzione totale del naso, altro
20.61.10↔	Fenestrazione dell'orecchio interno, senza impianto di protesi (procedura iniziale)	21.84↔	Revisione di rinoplastica
20.61.99↔	Fenestrazione dell'orecchio interno (iniziale), altro	21.85↔	Rinoplastica di ingrandimento
20.62.00↔	Revisione di fenestrazione dell'orecchio interno, NAS	21.86.00↔	Rinoplastica delle parti molli, NAS
20.62.10↔	Revisione di fenestrazione dell'orecchio interno, senza impianto di protesi	21.86.10↔	Rinoplastica delle parti molli, naso esterno
20.62.99↔	Revisione di fenestrazione dell'orecchio interno, altro	21.86.11↔	Rinoplastica con lembo locale o distale
20.71↔	Shunt endolinfatico	21.86.99↔	Rinoplastica delle parti molli, altro
20.79.00↔	Altra incisione, asportazione e distruzione dell'orecchio interno, NAS	21.87↔	Altra rinoplastica
20.79.10↔	Asportazione di lesione del labirinto	21.89↔	Altri interventi di riparazione e di plastica del naso
20.79.11↔	Cocleosaccotomia	22.31↔	Antrotomia mascellare radicale
20.79.20↔	Labirintectomia, transtimpanica	22.41.00↔	Senotomia frontale, NAS
20.79.21↔	Labirintectomia, transmastoidea	22.41.10↔	Senotomia frontale per via esterna
20.79.22↔	Distruzione del labirinto, transtimpanica	22.41.11↔	Senotomia frontale, intranasale
20.79.23↔	Distruzione del labirinto, transmastoidea	22.41.12↔	Senotomia frontale, Inserzione di drenaggio mediano
20.79.99↔	Altra incisione, asportazione e distruzione dell'orecchio interno, altro	22.41.99↔	Senotomia frontale, altro
20.8↔	Interventi sulla tuba di Eustachio	22.42.00↔	Senectomia frontale, NAS
20.91↔	Timpanosimpatectomia	22.42.10↔	Osteoplastica frontale con oblitterazione
20.92↔	Revisione di mastoidectomia	22.42.11↔	Osteoplastica frontale senza oblitterazione
20.93↔	Riparazione delle finestre ovale e rotonda	22.42.99↔	Senectomia frontale, altro
20.95.00↔	Impianto di apparecchio acustico elettromagnetico, NAS	22.52↔	Sfenoidotomia
20.95.10↔	Impianto o sostituzione di apparecchio acustico attivo senza interruzione della catena degli ossicini	22.60↔	Senectomia, NAS
20.95.11↔	Impianto o sostituzione di apparecchio acustico attivo con interruzione della catena degli ossicini	22.61↔	Asportazione di lesione del seno mascellare secondo Caldwell-Luc
20.95.99↔	Impianto di apparecchio acustico elettromagnetico, altro	22.62↔	Asportazione di lesione del seno mascellare con altro approccio
20.96↔	Impianto o sostituzione di apparecchio protesico cocleare, NAS	22.63.00↔	Etmoidectomia, NAS
20.97↔	Impianto o sostituzione di apparecchio protesico cocleare, singolo canale	22.63.10↔	Etmoidectomia, per via esterna
20.98↔	Impianto o sostituzione di apparecchio protesico cocleare, canale multiplo	22.63.11↔	Etmoidectomia, intranasale o transmascellare
20.99.00↔	Altri interventi sull'orecchio medio e interno, NAS	22.63.99↔	Etmoidectomia, altro
20.99.10↔	Impianto di ancoraggio osseo nell'orecchio medio o interno	22.64↔	Sfenoidectomia
20.99.20↔	Chiusura di fistola del labirinto	22.71↔	Chiusura di fistola di seno paranasale
20.99.30↔	Rimozione di impianto cocleare o di apparecchio acustico impiantabile	22.79.00↔	Riparazione di seno paranasale, NAS
20.99.99↔	Altri interventi sull'orecchio medio e interno, altro	22.79.10↔	Riparazione dell'osso frontale
21.04↔	Controllo di epistassi mediante legatura delle arterie etmoidali	22.79.11↔	Riparazione o cranializzazione di parete dell'osso frontale
21.05↔	Controllo di epistassi mediante legatura (transantrale) della arteria mascellare	22.79.19↔	Altra riparazione di seno paranasale
21.06↔	Controllo di epistassi mediante legatura dell'arteria carotide esterna	23.6↔	Impianto di protesi dentaria
21.07↔	Controllo di epistassi mediante asportazione della mucosa nasale e innesto di cute del setto e della parete laterale del naso	24.2x.00↔	Gengivoplastica, NAS
21.4x.00↔	Resezione del naso, NAS	24.2x.10↔	Gengivoplastica con innesto o impianto
21.4x.10↔	Resezione del naso, parziale, senza controllo istografico	24.2x.99↔	Gengivoplastica, altro
		24.4x.00↔	Asportazione di lesione dentaria della mandibola, NAS
		24.4x.10↔	Asportazione di lesione dentaria della mandibola con apertura del seno mascellare o del pavimento nasale
		24.4x.11↔	Asportazione di lesione dentaria della mandibola con esposizione del nervo
		24.4x.99↔	Asportazione di lesione dentaria della mandibola, altro
		24.5x.00↔	Alveoloplastica, NAS
		24.5x.10↔	Alveoloplastica con innesto
		24.5x.99↔	Alveoloplastica, altro
		24.7↔	Applicazione di apparecchio ortodontico
		24.91.00↔	Estensione o approfondimento del solco linguale o buccolabiale, NAS
		24.91.10↔	Vestiboloplastica
		24.91.11↔	Plastica del pavimento della bocca
		24.91.99↔	Estensione o approfondimento del solco linguale o buccolabiale, altro
		25.2x.00↔	Glossectomia parziale, NAS
		25.2x.09↔	Glossectomia parziale, altro



25.2x.10↔	Glossectomia parziale, approccio transorale, NAS	25.3x.30↔	Pelviglossectomia totale, approccio transorale, NAS
25.2x.11↔	Glossectomia parziale, approccio transorale, senza ricostruzione	25.3x.31↔	Pelviglossectomia totale, approccio transorale, senza ricostruzione
25.2x.12↔	Glossectomia parziale, approccio transorale, ricostruzione con mucosa locale	25.3x.32↔	Pelviglossectomia totale, approccio transorale, ricostruzione con mucosa locale
25.2x.13↔	Glossectomia parziale, approccio transorale, ricostruzione con lembo miocutaneo	25.3x.33↔	Pelviglossectomia totale, approccio transorale, ricostruzione con lembo miocutaneo
25.2x.14↔	Glossectomia parziale, approccio transorale, ricostruzione con innesto libero con anastomosi microvascolare	25.3x.34↔	Pelviglossectomia totale, approccio transorale, ricostruzione con innesto libero con anastomosi microvascolare
25.2x.19↔	Glossectomia parziale, approccio transorale, con altra ricostruzione	25.3x.39↔	Pelviglossectomia totale, approccio transorale, con altra ricostruzione
25.2x.20↔	Glossectomia parziale, approccio transmandibolare, NAS	25.3x.40↔	Pelviglossectomia totale, approccio transmandibolare, NAS
25.2x.21↔	Glossectomia parziale, approccio transmandibolare, senza ricostruzione	25.3x.41↔	Pelviglossectomia totale, approccio transmandibolare, senza ricostruzione
25.2x.22↔	Glossectomia parziale, approccio transmandibolare, ricostruzione con mucosa locale	25.3x.42↔	Pelviglossectomia totale, approccio transmandibolare, ricostruzione con mucosa locale
25.2x.23↔	Glossectomia parziale, approccio transmandibolare, ricostruzione con lembo miocutaneo	25.3x.43↔	Pelviglossectomia totale, approccio transmandibolare, ricostruzione con lembo miocutaneo
25.2x.24↔	Glossectomia parziale, approccio transmandibolare, ricostruzione con innesto libero con anastomosi microvascolare	25.3x.44↔	Pelviglossectomia totale, approccio transmandibolare, ricostruzione con innesto libero con anastomosi microvascolare
25.2x.29↔	Glossectomia parziale, approccio transmandibolare, con altra ricostruzione	25.3x.49↔	Pelviglossectomia totale, approccio transmandibolare, con altra ricostruzione
25.2x.30↔	Pelviglossectomia, approccio transorale, NAS	25.3x.50↔	Pelviglossomandibolectomia totale, NAS
25.2x.31↔	Pelviglossectomia, approccio transorale, senza ricostruzione	25.3x.51↔	Pelviglossomandibolectomia totale, senza ricostruzione
25.2x.32↔	Pelviglossectomia, approccio transorale, ricostruzione con mucosa locale	25.3x.52↔	Pelviglossomandibolectomia totale, ricostruzione con mucosa locale
25.2x.33↔	Pelviglossectomia, approccio transorale, ricostruzione con lembo miocutaneo	25.3x.53↔	Pelviglossomandibolectomia totale, ricostruzione con lembo miocutaneo
25.2x.34↔	Pelviglossectomia, approccio transorale, ricostruzione con innesto libero con anastomosi microvascolare	25.3x.54↔	Pelviglossomandibolectomia totale, ricostruzione con innesto libero con anastomosi microvascolare
25.2x.39↔	Pelviglossectomia, approccio transorale, con altra ricostruzione	25.3x.59↔	Pelviglossomandibolectomia totale, con altra ricostruzione
25.2x.40↔	Pelviglossectomia, approccio transmandibolare, NAS	25.4x.00↔	Glossectomia radicale, NAS
25.2x.41↔	Pelviglossectomia, approccio transmandibolare, senza ricostruzione	25.4x.10↔	Glossectomia radicale, approccio transorale, NAS
25.2x.42↔	Pelviglossectomia, approccio transmandibolare, ricostruzione con mucosa locale	25.4x.11↔	Glossectomia radicale, approccio transorale, senza ricostruzione
25.2x.43↔	Pelviglossectomia, approccio transmandibolare, ricostruzione con lembo miocutaneo	25.4x.12↔	Glossectomia radicale, approccio transorale, ricostruzione con mucosa locale
25.2x.44↔	Pelviglossectomia, approccio transmandibolare, ricostruzione con innesto libero con anastomosi microvascolare	25.4x.13↔	Glossectomia radicale, approccio transorale, ricostruzione con lembo miocutaneo
25.2x.49↔	Pelviglossectomia, approccio transmandibolare, con altra ricostruzione	25.4x.14↔	Glossectomia radicale, approccio transorale, ricostruzione con innesto libero con anastomosi microvascolare
25.2x.50↔	Pelviglossomandibolectomia, NAS	25.4x.19↔	Glossectomia radicale, approccio transorale, con altra ricostruzione
25.2x.51↔	Pelviglossomandibolectomia, senza ricostruzione	25.4x.20↔	Glossectomia radicale, approccio transmandibolare, NAS
25.2x.52↔	Pelviglossomandibolectomia, ricostruzione con mucosa locale	25.4x.21↔	Glossectomia radicale, approccio transmandibolare, senza ricostruzione
25.2x.53↔	Pelviglossomandibolectomia, ricostruzione con lembo miocutaneo	25.4x.22↔	Glossectomia radicale, approccio transmandibolare, ricostruzione con mucosa locale
25.2x.54↔	Pelviglossomandibolectomia, ricostruzione con innesto libero con anastomosi microvascolare	25.4x.23↔	Glossectomia radicale, approccio transmandibolare, ricostruzione con lembo miocutaneo
25.2x.59↔	Pelviglossomandibolectomia, con altra ricostruzione	25.4x.24↔	Glossectomia radicale, approccio transmandibolare, ricostruzione con innesto libero con anastomosi microvascolare
25.3x.00↔	Glossectomia totale, NAS	25.4x.29↔	Glossectomia radicale, approccio transmandibolare, con altra ricostruzione
25.3x.09↔	Glossectomia totale, altro	25.4x.30↔	Pelviglossectomia radicale, approccio transorale, NAS
25.3x.10↔	Glossectomia totale, approccio transorale, NAS	25.4x.31↔	Pelviglossectomia radicale, approccio transorale, senza ricostruzione
25.3x.11↔	Glossectomia totale, approccio transorale, senza ricostruzione	25.4x.32↔	Pelviglossectomia radicale, approccio transorale, ricostruzione con mucosa locale
25.3x.12↔	Glossectomia totale, approccio transorale, ricostruzione con mucosa locale	25.4x.33↔	Pelviglossectomia radicale, approccio transorale, ricostruzione con lembo miocutaneo
25.3x.13↔	Glossectomia totale, approccio transorale, ricostruzione con lembo miocutaneo	25.4x.34↔	Pelviglossectomia radicale, approccio transorale, ricostruzione con innesto libero con anastomosi microvascolare
25.3x.14↔	Glossectomia totale, approccio transorale, ricostruzione con innesto libero con anastomosi microvascolare	25.4x.39↔	Pelviglossectomia radicale, approccio transorale, con altra ricostruzione
25.3x.19↔	Glossectomia totale, approccio transorale, con altra ricostruzione	25.4x.40↔	Pelviglossectomia radicale, approccio transmandibolare, NAS
25.3x.20↔	Glossectomia totale, approccio transmandibolare, NAS	25.4x.41↔	Pelviglossectomia radicale, approccio transmandibolare, senza ricostruzione
25.3x.21↔	Glossectomia totale, approccio transmandibolare, senza ricostruzione	25.4x.42↔	Pelviglossectomia radicale, approccio transmandibolare, ricostruzione con mucosa locale
25.3x.22↔	Glossectomia totale, approccio transmandibolare, ricostruzione con mucosa locale	25.4x.43↔	Pelviglossectomia radicale, approccio transmandibolare, ricostruzione con lembo miocutaneo
25.3x.23↔	Glossectomia totale, approccio transmandibolare, ricostruzione con lembo miocutaneo		
25.3x.24↔	Glossectomia totale, approccio transmandibolare, ricostruzione con innesto libero con anastomosi microvascolare		
25.3x.29↔	Glossectomia totale, approccio transmandibolare, con altra ricostruzione		

25.4x.44↔	Pelviglossectomia radicale, approccio transmandibolare, ricostruzione con innesto libero con anastomosi microvascolare	27.55.00↔	Innesto a tutto spessore di cute su labbro e bocca, NAS
25.4x.49↔	Pelviglossectomia radicale, approccio transmandibolare, con altra ricostruzione	27.55.10↔	Piccolo innesto a tutto spessore su labbro e bocca
25.4x.50↔	Pelviglossomandibolectomia radicale, NAS	27.55.20↔	Ampio innesto a tutto spessore su labbro e bocca
25.4x.51↔	Pelviglossomandibolectomia radicale, senza ricostruzione	27.55.99↔	Innesto a tutto spessore di cute su labbro e bocca, altro
25.4x.52↔	Pelviglossomandibolectomia radicale, ricostruzione con mucosa locale	27.56.00↔	Altro innesto a tutto spessore su labbro e bocca, NAS
25.4x.53↔	Pelviglossomandibolectomia radicale, ricostruzione con lembo miocutaneo	27.56.10↔	Piccolo innesto cutaneo sottile su labbro e bocca
25.4x.54↔	Pelviglossomandibolectomia radicale, ricostruzione con innesto libero con anastomosi microvascolare	27.56.20↔	Ampio innesto cutaneo a spessore parziale su labbro e bocca
25.4x.59↔	Pelviglossomandibolectomia radicale, con altra ricostruzione	27.56.30↔	Piccolo eteroinnesto di cute nel labbro
25.4x.99↔	Glossectomia radicale, altro	27.56.40↔	Ampio eteroinnesto di cute nel labbro
25.59.00↔	Altri interventi di riparazione e di plastica sulla lingua, NAS	27.56.50↔	Piccolo omoinnesto di cute nel labbro
25.59.10↔	Ricostruzione plastica della lingua, NAS	27.56.60↔	Ampio omoinnesto di cute nel labbro
25.59.11↔	Plastica riduttiva della lingua	27.56.99↔	Altro innesto di cute su labbro e bocca, altro
25.59.99↔	Altri interventi di riparazione e di plastica sulla lingua, altro	27.57.00↔	Impianto di innesto pedunculato o libero su labbro e bocca, NAS
26.21↔	Marsupializzazione di cisti di ghiandola salivare	27.57.10↔	Impianto di innesto libero con anastomosi microvascolare su labbro e bocca
26.29.00↔	Altra asportazione di lesione di ghiandola salivare, NAS	27.57.11↔	Impianto di lembo a distanza pedunculato su labbro e bocca
26.29.10↔	Distruzione di ghiandola salivare, NAS	27.57.99↔	Innesto di lembo pedunculato o libero su labbro e bocca, altro
26.29.99↔	Altra asportazione di lesione di ghiandola salivare, altro	27.58↔	Revisione di lembo pedunculato o libero o di innesto cutaneo libero di labbro e bocca
26.30↔	Sialoadenectomia, NAS	27.59.00↔	Altra ricostruzione plastica di labbro e bocca, NAS
26.31.00↔	Sialoadenectomia parziale, NAS	27.59.10↔	Piccolo innesto cutaneo rigenerativo temporaneo nel labbro
26.31.10↔	Parotidectomia parziale senza monitoraggio intraoperatorio del nervo facciale	27.59.11↔	Ampio innesto cutaneo rigenerativo temporaneo nel labbro
26.31.11↔	Parotidectomia parziale con monitoraggio intraoperatorio del nervo facciale	27.59.20↔	Piccola copertura dei tessuti molli del labbro con cheratinociti coltivati
26.31.99↔	Sialoadenectomia parziale, altro	27.59.21↔	Ampia copertura dei tessuti molli del labbro con cheratinociti coltivati
26.32.00↔	Sialoadenectomia totale, NAS	27.59.30↔	Piccola copertura temporanea dei tessuti molli del labbro mediante combinazione di varie procedure
26.32.10↔	Parotidectomia totale con risparmio del nervo facciale, senza monitoraggio intraoperatorio del nervo facciale	27.59.31↔	Ampia copertura temporanea dei tessuti molli del labbro mediante combinazione di varie procedure
26.32.11↔	Parotidectomia totale con risparmio del nervo facciale, con monitoraggio intraoperatorio del nervo facciale	27.59.40↔	Altra ricostruzione plastica di labbro e bocca mediante innesto libero con anastomosi microvascolare
26.32.20↔	Parotidectomia totale con resezione e ricostruzione del nervo facciale	27.59.41↔	Altra ricostruzione plastica di labbro e bocca con lembo a distanza pedunculato
26.32.30↔	Asportazione totale della ghiandola sottomandibolare	27.59.50↔	Distacco del peduncolo dopo plastica cutanea del labbro
26.32.99↔	Sialoadenectomia totale, altro	27.59.60↔	Inserzione di espansore tissutale nel labbro
26.41.00↔	Sutura di lacerazione di ghiandola salivare, NAS	27.59.99↔	Altra ricostruzione plastica di labbro e bocca, altro
26.41.10↔	Sutura di lacerazione di dotto salivare	27.62.00↔	Correzione di palatoschisi, NAS
26.41.99↔	Sutura di lacerazione di ghiandola salivare, altro	27.62.10↔	Ricostruzione plastica primaria del palato osseo senza innesto osseo
26.42↔	Chiusura di fistola di ghiandola salivare	27.62.11↔	Ricostruzione plastica primaria del palato osseo con innesto osseo
26.49.00↔	Altri interventi di riparazione e di plastica su ghiandole o dotti salivari, NAS	27.62.12↔	Ricostruzione plastica primaria del palato molle
26.49.10↔	Fistolizzazione di ghiandola salivare	27.62.20↔	Ricostruzione plastica secondaria del palato osseo senza innesto osseo
26.49.11↔	Trapianto di apertura del dotto salivare	27.62.21↔	Ricostruzione plastica secondaria del palato osseo con innesto osseo
26.49.12↔	Riposizionamento di dotto salivare	27.62.22↔	Ricostruzione plastica secondaria del palato molle
26.49.99↔	Altri interventi di riparazione e di plastica su ghiandole o dotti salivari, altro	27.62.99↔	Correzione di palatoschisi, altro
27.31.00↔	Asportazione o distruzione locale di lesione o tessuto del palato osseo, NAS	27.63.00↔	Revisione di correzione di palatoschisi, NAS
27.31.10↔	Asportazione locale di lesione o tessuto del palato osseo	27.63.10↔	Revisione di correzione di palatoschisi, Gnatoplastica
27.31.20↔	Asportazione parziale di lesione o tessuto del palato osseo	27.63.11↔	Revisione di correzione di palatoschisi, Gnatoplastica con osteoplastica
27.31.30↔	Distruzione di lesione o tessuto del palato osseo	27.63.20↔	Revisione di correzione di palatoschisi, Correzione secondaria di gnatoschisi
27.31.99↔	Asportazione o distruzione locale di lesione o tessuto del palato osseo, altro	27.63.99↔	Revisione di correzione di palatoschisi, altro
27.32.00↔	Asportazione o distruzione ampia di lesione o tessuto del palato osseo, NAS	27.64↔	Inserzione d'impianto palatino
27.32.10↔	Asportazione totale per via transorale di lesione o tessuto del palato osseo	27.69.00↔	Altra riparazione plastica del palato, NAS
27.32.11↔	Asportazione radicale per via transmandibolare di lesione o tessuto del palato osseo [resezione in blocco]	27.69.10↔	Riparazione plastica del palato molle
27.32.12↔	Asportazione radicale per via transfacciale di lesione o tessuto del palato osseo [resezione in blocco]	27.69.11↔	Riparazione plastica del palato osseo
27.32.99↔	Asportazione o distruzione ampia di lesione o tessuto del palato osseo, altro	27.69.99↔	Altra riparazione plastica del palato, altro
27.53↔	Chiusura di fistola della bocca	27.73↔	Riparazione dell'ugola
27.54.00↔	Riparazione di schisi (congenita) del labbro, NAS	27.79↔	Altri interventi sull'ugola
27.54.10↔	Labioplastica per schisi (congenita) del labbro	28.2x.00↔	Tonsillectomia senza adenoidectomia, NAS
27.54.11↔	Intervento secondario per schisi (congenita) del labbro	28.2x.10↔	Resezione parziale di tonsilla [tonsillotomia] senza adenoidectomia
27.54.99↔	Riparazione di schisi (congenita) del labbro, altro	28.2x.11↔	Tonsillectomia totale senza adenoidectomia
		28.2x.12↔	Tonsillectomia per ascesso
		28.2x.99↔	Tonsillectomia senza adenoidectomia, altro
		28.3↔	Tonsillectomia con adenoidectomia
		28.4↔	Asportazione di residuo tonsillare



28.5x.00↔	Asportazione di tonsilla linguale, NAS	30.3x.15↔	Laringectomia totale, ricostruzione con innesto libero con anastomosi microvascolare
28.5x.10↔	Asportazione di tonsilla linguale, transorale	30.3x.16↔	Laringectomia totale, ricostruzione con innesto intestinale libero
28.5x.11↔	Asportazione di tonsilla linguale, mediante faringotomia	30.3x.17↔	Laringectomia totale, ricostruzione con pull-up gastrico
28.5x.99↔	Asportazione di tonsilla linguale, altro	30.3x.19↔	Laringectomia totale, altra ricostruzione
28.6↔	Adenoidectomia senza tonsillectomia	30.3x.99↔	Laringectomia totale, altro
28.91↔	Rimozione di corpo estraneo da tonsille e adenoidi mediante incisione	30.4x.00↔	Laringectomia radicale, NAS
28.92↔	Asportazione di lesione di tonsille e adenoidi	30.4x.10↔	Laringectomia radicale, con faringectomia, senza ricostruzione
29.2x.00↔	Asportazione di cisti o vestigia di fessura branchiale, NAS	30.4x.11↔	Laringectomia radicale, con faringectomia, ricostruzione con mucosa locale
29.2x.10↔	Asportazione di cisti laterale del collo	30.4x.12↔	Laringectomia radicale, con faringectomia, ricostruzione con innesto non vascolarizzato
29.2x.11↔	Asportazione di cisti o vestigia di fessura branchiale quale intervento secondario	30.4x.13↔	Laringectomia radicale, con faringectomia, ricostruzione con lembo regionale peduncolato
29.2x.20↔	Intervento su vestigia di arco branchiale, NAS	30.4x.14↔	Laringectomia radicale, con faringectomia, ricostruzione con lembo peduncolato
29.2x.21↔	Intervento su vestigia di arco branchiale, intervento secondario	30.4x.15↔	Laringectomia radicale, con faringectomia, ricostruzione con innesto libero con anastomosi microvascolare
29.2x.99↔	Asportazione di cisti o vestigia di fessura branchiale, altro	30.4x.16↔	Laringectomia radicale, con faringectomia, ricostruzione con innesto intestinale libero
29.31↔	Miotomia cricofaringea	30.4x.17↔	Laringectomia radicale, con faringectomia, ricostruzione con pull-up gastrico
29.32.00↔	Diverticolectomia faringea, NAS	30.4x.19↔	Laringectomia radicale, con faringectomia, altra ricostruzione
29.32.10↔	Diverticolostomia endoscopica di diverticolo di Zenker	30.4x.20↔	Laringectomia radicale, con faringectomia e tiroidectomia, senza ricostruzione
29.32.11↔	Diverticolectomia di diverticolo di Zenker	30.4x.21↔	Laringectomia radicale, con faringectomia e tiroidectomia, ricostruzione con mucosa locale
29.32.99↔	Diverticolectomia faringea, altro	30.4x.22↔	Laringectomia radicale, con faringectomia e tiroidectomia, ricostruzione con innesto non vascolarizzato
29.33.00↔	Faringectomia (parziale), NAS	30.4x.23↔	Laringectomia radicale, con faringectomia e tiroidectomia, ricostruzione con lembo regionale peduncolato
29.33.10↔	Faringectomia parziale, senza ricostruzione	30.4x.24↔	Laringectomia radicale, con faringectomia e tiroidectomia, ricostruzione con lembo peduncolato
29.33.11↔	Faringectomia parziale, Ricostruzione con lembo peduncolato regionale o a distanza	30.4x.25↔	Laringectomia radicale, con faringectomia e tiroidectomia, ricostruzione con innesto libero con anastomosi microvascolare
29.33.12↔	Faringectomia parziale, Ricostruzione con innesto libero con anastomosi microvascolare	30.4x.26↔	Laringectomia radicale, con faringectomia e tiroidectomia, ricostruzione con innesto intestinale libero
29.33.20↔	Faringectomia totale, Ricostruzione con lembo peduncolato regionale o a distanza	30.4x.27↔	Laringectomia radicale, con faringectomia e tiroidectomia, ricostruzione con pull-up gastrico
29.33.21↔	Faringectomia totale, Ricostruzione con innesto libero con anastomosi microvascolare, innesto intestinale libero o pull-up gastrico	30.4x.29↔	Laringectomia radicale, con faringectomia e tiroidectomia, altra ricostruzione
29.33.99↔	Faringectomia (parziale), altro	30.4x.99↔	Laringectomia radicale, altro
29.4x.00↔	Intervento di plastica faringea, NAS	31.61↔	Sutura di lacerazione della laringe
29.4x.10↔	Intervento di plastica faringea, con mucosa locale o lembo cutaneo libero	31.62↔	Chiusura di fistola della laringe
29.4x.11↔	Intervento di plastica faringea, con lembo miocutaneo peduncolato	31.63↔	Revisione di laringostomia
29.4x.12↔	Intervento di plastica faringea, con innesto con anastomosi microvascolare, innesto intestinale o pull-up gastrico	31.64↔	Riparazione di frattura della laringe
29.4x.99↔	Intervento di plastica faringea, altro	31.69.00↔	Altra riparazione della laringe, NAS
29.52↔	Chiusura di fistola di fessura branchiale	31.69.10↔	Laringoplastica, NAS
29.59↔	Altra riparazione della faringe	31.69.11↔	Laringoplastica di medializzazione, NAS
29.99↔	Altri interventi sulla faringe	31.69.12↔	Laringoplastica di medializzazione, tiroplastica di tipo I
30.1x.00↔	Emilaringectomia, NAS	31.69.13↔	Laringoplastica di medializzazione mediante iniezione
30.1x.10↔	Emilaringectomia, sopraglottica orizzontale	31.69.14↔	Laringoplastica di medializzazione, per via esterna
30.1x.11↔	Emilaringectomia, sopraglottica con asportazione della base della lingua	31.69.20↔	Plastica di allargamento della glottide (endolaringea)
30.1x.99↔	Emilaringectomia, altro	31.69.30↔	Cricotiroidopessia
30.21↔	Epiglottidectomia	31.69.31↔	Aritenoideopessia
30.22.00↔	Cordectomia, NAS	31.69.40↔	Costruzione / revisione di neoglottide
30.22.10↔	Cordectomia, endolaringea	31.69.41↔	Ricostruzione plastica della laringe
30.22.11↔	Cordectomia, mediante tirotomia	31.69.42↔	Ricostruzione plastica di corda vocale
30.22.99↔	Cordectomia, altro	31.69.99↔	Altra riparazione della laringe, altro
30.29.00↔	Altra laringectomia parziale, NAS	31.71↔	Sutura di lacerazione della trachea
30.29.10↔	Cricoioidopessia (CHEP)	31.72↔	Chiusura di fistola esterna della trachea
30.29.11↔	Cricoioidopessia (CHP)	31.73↔	Chiusura di altra fistola della trachea
30.29.20↔	Asportazione parziale faringolaringea	31.75↔	Ricostruzione della trachea e costruzione di laringe artificiale
30.29.21↔	Laringectomia parziale frontale (Huet)	31.79.00↔	Altri interventi di riparazione e di plastica sulla trachea, NAS
30.29.22↔	Laringectomia parziale frontolaterale (Leroux-Robert)	31.79.10↔	Plastica di allargamento di tracheostomia
30.29.30↔	Aritenoidectomia	31.79.11↔	Ricostruzione plastica (trapianto di trachea)
30.29.99↔	Altra laringectomia parziale, altro	31.79.12↔	Tracheopessia
30.3x.00↔	Laringectomia totale, NAS	31.79.13↔	Anastomosi termino-terminale della trachea (per lacerazione)
30.3x.10↔	Laringectomia totale, senza ricostruzione	31.79.14↔	Resezione cricotracheale
30.3x.11↔	Laringectomia totale, ricostruzione con mucosa locale	31.79.15↔	Altra ricostruzione (plastica) della trachea per stenosi tracheale
30.3x.12↔	Laringectomia totale, ricostruzione con innesto non vascolarizzato	31.79.99↔	Altri interventi di riparazione e di plastica sulla trachea, altro
30.3x.13↔	Laringectomia totale, ricostruzione con lembo regionale peduncolato		
30.3x.14↔	Laringectomia totale, ricostruzione con lembo a distanza peduncolato		

31.92↔	Lisi di aderenze della trachea o della laringe	32.42.24↔	Lobectomia del polmone, chirurgica a cielo aperto, con linfadenectomia radicale, con dilatazione broncoplastica e angioplastica
31.98↔	Altri interventi sulla laringe	32.42.29↔	Lobectomia del polmone, chirurgica a cielo aperto, con linfadenectomia radicale, altro
31.99.00↔	Altri interventi sulla trachea, NAS	32.42.30↔	Lobectomia del polmone, allargata
32.09.00↔	Altra asportazione o distruzione locale di lesione o tessuto bronchiale, NAS	32.42.40↔	Lobectomia del polmone, bilobectomia, NAS
32.09.10↔	Altra asportazione o distruzione locale di lesione o tessuto bronchiale, mediante toracotomia	32.42.41↔	Lobectomia del polmone, bilobectomia, senza dilatazione broncoplastica o angioplastica
32.09.20↔	Altra asportazione o distruzione locale di lesione o tessuto bronchiale, mediante toracosopia	32.42.42↔	Lobectomia del polmone, bilobectomia, con dilatazione broncoplastica
32.09.99↔	Altra asportazione o distruzione locale di lesione o tessuto bronchiale, altro	32.42.43↔	Lobectomia del polmone, bilobectomia, con dilatazione angioplastica
32.1x.00↔	Altra asportazione bronchiale, NAS	32.42.44↔	Lobectomia del polmone, bilobectomia, con dilatazione broncoplastica e angioplastica
32.1x.10↔	Altra asportazione bronchiale, resezione della biforcazione	32.42.49↔	Lobectomia del polmone, bilobectomia, altro
32.1x.20↔	Altra asportazione bronchiale, revisione per insufficienza di moncone bronchiale	32.42.99↔	Lobectomia del polmone, chirurgica a cielo aperto, altro
32.1x.99↔	Altra asportazione bronchiale, altro	32.49↔	Altra lobectomia del polmone
32.20↔	Asportazione di lesione o tessuto polmonare in toracosopia	32.50↔	Pneumonectomia in toracosopia
32.21↔	Plicatura di bolla enfisematosa	32.59↔	Altra pneumonectomia non specificata
32.22↔	Riduzione chirurgica del volume polmonare	32.6↔	Dissezione radicale delle strutture toraciche
32.23↔	Escissione aperta di lesione o tessuto polmonare	33.0↔	Incisione di bronco
32.25↔	Asportazione di lesione o tessuto polmonare in toracosopia	33.1↔	Incisione del polmone
32.26↔	Escissione altra o non precisata di lesione o tessuto polmonare	33.20↔	Biopsia del polmone in toracosopia
32.28↔	Asportazione o distruzione endoscopica di lesione o tessuto polmonare	33.25↔	Biopsia a cielo aperto del bronco
32.29↔	Altra asportazione o distruzione locale di lesione o tessuto polmonare	33.28↔	Biopsia a cielo aperto del polmone
32.30↔	Resezione segmentale del polmone in toracosopia	33.31↔	Distruzione del nervo frenico per collassamento del polmone
32.39↔	Altra resezione segmentale non specificata del polmone	33.33↔	Pneumoperitoneo per collasso del polmone
32.41.00↔	Lobectomia del polmone in toracosopia, NAS	33.34.00↔	Toracoplastica, NAS
32.41.10↔	Lobectomia del polmone, per via toracoscopica, senza menzione di linfadenectomia radicale, NAS	33.34.10↔	Toracoplastica, parziale
32.41.11↔	Lobectomia del polmone, per via toracoscopica, senza menzione di linfadenectomia radicale, senza dilatazione broncoplastica o angioplastica	33.34.20↔	Toracoplastica, completa
32.41.12↔	Lobectomia del polmone, per via toracoscopica, senza menzione di linfadenectomia radicale, con dilatazione broncoplastica	33.34.99↔	Toracoplastica, altro
32.41.13↔	Lobectomia del polmone, per via toracoscopica, senza menzione di linfadenectomia radicale, con dilatazione angioplastica	33.39↔	Altro collassamento chirurgico del polmone
32.41.14↔	Lobectomia del polmone, per via toracoscopica, senza menzione di linfadenectomia radicale, con dilatazione broncoplastica e angioplastica	33.41↔	Sutura di lacerazione bronchiale
32.41.19↔	Lobectomia del polmone, per via toracoscopica, senza menzione di linfadenectomia radicale, altro	33.42↔	Chiusura di fistola bronchiale
32.41.20↔	Lobectomia del polmone, per via toracoscopica, con linfadenectomia radicale	33.43↔	Chiusura di lacerazione polmonare
32.42.00↔	Lobectomia del polmone, chirurgica a cielo aperto, NAS	33.48.00↔	Altri interventi riparativi e plastici sui bronchi, NAS
32.42.10↔	Lobectomia del polmone, chirurgica a cielo aperto, senza menzione di linfadenectomia radicale, NAS	33.48.10↔	Copertura plastica di anastomosi e suture bronchiali, NAS
32.42.11↔	Lobectomia del polmone, chirurgica a cielo aperto, senza menzione di linfadenectomia radicale, senza dilatazione broncoplastica o angioplastica	33.48.11↔	Copertura plastica di anastomosi e suture bronchiali, con grande omento
32.42.12↔	Lobectomia del polmone, chirurgica a cielo aperto, senza menzione di linfadenectomia radicale, con dilatazione broncoplastica	33.48.12↔	Copertura plastica di anastomosi e suture bronchiali, con trasposizione di muscolo
32.42.13↔	Lobectomia del polmone, chirurgica a cielo aperto, senza menzione di linfadenectomia radicale, con dilatazione angioplastica	33.48.13↔	Copertura plastica di anastomosi e suture bronchiali, con pericardio
32.42.14↔	Lobectomia del polmone, chirurgica a cielo aperto, senza menzione di linfadenectomia radicale, con dilatazione broncoplastica e angioplastica	33.48.14↔	Copertura plastica di anastomosi e suture bronchiali, con diaframma
32.42.19↔	Lobectomia del polmone, chirurgica a cielo aperto, senza menzione di linfadenectomia radicale, altro	33.48.15↔	Copertura plastica di anastomosi e suture bronchiali, con vena azygos
32.42.20↔	Lobectomia del polmone, chirurgica a cielo aperto, con linfadenectomia radicale, NAS	33.48.16↔	Copertura plastica di anastomosi e suture bronchiali, con pleura
32.42.21↔	Lobectomia del polmone, chirurgica a cielo aperto, con linfadenectomia radicale, senza dilatazione broncoplastica o angioplastica	33.48.17↔	Copertura plastica di anastomosi e suture bronchiali, con tessuto adiposo pericardico
32.42.22↔	Lobectomia del polmone, chirurgica a cielo aperto, con linfadenectomia radicale, con dilatazione broncoplastica	33.48.19↔	Copertura plastica di anastomosi e suture bronchiali, altro
32.42.23↔	Lobectomia del polmone, chirurgica a cielo aperto, con linfadenectomia radicale, con dilatazione angioplastica	33.48.99↔	Altri interventi riparativi e plastici sui bronchi, altro
		33.49.00↔	Altri interventi riparativi e plastici sui polmoni, NAS
		33.49.10↔	Copertura plastica di anastomosi e suture vascolari intratoraciche, NAS
		33.49.11↔	Copertura plastica di anastomosi e suture vascolari intratoraciche, con grande omento
		33.49.12↔	Copertura plastica di anastomosi e suture vascolari intratoraciche, con trasposizione di muscolo
		33.49.13↔	Copertura plastica di anastomosi e suture vascolari intratoraciche, con pericardio
		33.49.14↔	Copertura plastica di anastomosi e suture vascolari intratoraciche, con diaframma
		33.49.15↔	Copertura plastica di anastomosi e suture vascolari intratoraciche, con vena azygos
		33.49.16↔	Copertura plastica di anastomosi e suture vascolari intratoraciche, con pleura
		33.49.17↔	Copertura plastica di anastomosi e suture vascolari intratoraciche, con tessuto adiposo pericardico
		33.49.19↔	Copertura plastica di anastomosi e suture vascolari intratoraciche, altro

33.49.99↔	Altri interventi riparativi e plastici sui polmoni, altro	34.3x.22↔	Resezione di lesione o tessuto del mediastino, con resezione polmonare o resezione parziale della parete toracica
33.50↔	Trapianto polmonare, NAS	34.3x.23↔	Resezione di lesione o tessuto del mediastino, con resezione parziale del pericardio
33.51↔	Trapianto polmonare monolaterale	34.3x.24↔	Resezione di lesione o tessuto del mediastino, con sostituzione vascolare mediante protesi
33.52↔	Trapianto polmonare bilaterale	34.3x.25↔	Resezione di lesione o tessuto del mediastino, con resezione polmonare e sostituzione vascolare
33.53↔	Ritrapianto polmonare nella stessa degenza ospedaliera	34.3x.26↔	Resezione di lesione o tessuto del mediastino, con resezione polmonare e resezione parziale del pericardio
33.6x.00↔	Trapianto combinato cuore-polmone, NAS	34.3x.27↔	Resezione di lesione o tessuto del mediastino, con resezione parziale del pericardio e sostituzione vascolare
33.6x.10↔	Ritrapianto combinato cuore-polmone nella stessa degenza ospedaliera	34.3x.28↔	Resezione di lesione o tessuto del mediastino, con resezione parziale di polmone e sostituzione vascolare
33.6x.99↔	Trapianto combinato cuore-polmone, altro	34.3x.29↔	Resezione di lesione o tessuto del mediastino, altro
33.71.00↔	Inserzione o sostituzione endoscopica di valvola(e) bronchiale(i), NAS	34.3x.30↔	Distruzione di lesione o tessuto del mediastino
33.71.10↔	Inserzione endoscopica di valvola(e) bronchiale(i), NAS	34.3x.99↔	Asportazione o distruzione di lesione o tessuto del mediastino, altro
33.71.11↔	Inserzione endoscopica di valvola(e) bronchiale(i), una valvola	34.4x.00↔	Asportazione o distruzione di lesione della parete toracica, NAS
33.71.12↔	Inserzione endoscopica di valvola(e) bronchiale(i), due valvole	34.4x.10↔	Asportazione di lesione della parete toracica
33.71.13↔	Inserzione endoscopica di valvola(e) bronchiale(i), tre valvole	34.4x.20↔	Resezione parziale di lesione della parete toracica, NAS
33.71.14↔	Inserzione endoscopica di valvola(e) bronchiale(i), quattro valvole	34.4x.21↔	Resezione parziale di lesione della parete toracica, senza ricostruzione
33.71.15↔	Inserzione endoscopica di valvola(e) bronchiale(i), cinque e più valvole	34.4x.22↔	Resezione parziale di lesione della parete toracica, con ricostruzione
33.71.20↔	Sostituzione endoscopica di valvola(e) bronchiale(i), NAS	34.4x.30↔	Resezione di lesione della parete toracica, asportazione completa dello sterno, NAS
33.71.21↔	Sostituzione endoscopica di valvola(e) bronchiale(i), una valvola	34.4x.31↔	Resezione di lesione della parete toracica, asportazione completa dello sterno, senza ricostruzione
33.71.22↔	Sostituzione endoscopica di valvola(e) bronchiale(i), due valvole	34.4x.32↔	Resezione di lesione della parete toracica, asportazione completa dello sterno, con ricostruzione
33.71.23↔	Sostituzione endoscopica di valvola(e) bronchiale(i), tre valvole	34.51↔	Decorticazione del polmone
33.71.24↔	Sostituzione endoscopica di valvola(e) bronchiale(i), quattro valvole	34.52↔	Decorticazione del polmone in toracoscopia
33.71.25↔	Sostituzione endoscopica di valvola(e) bronchiale(i), cinque e più valvole	34.59.00↔	Altra asportazione della pleura, NAS
33.71.99↔	Inserzione o sostituzione endoscopica di valvola(e) bronchiale(i), altro	34.59.10↔	Altra asportazione della pleura, pleurectomia toracoscopica
33.79.00↔	Inserzione endoscopica di altro dispositivo o sostanza nel(i) bronco(hi), NAS	34.59.20↔	Altra asportazione della pleura, pleurectomia chirurgica a cielo aperto
33.79.10↔	Inserzione endoscopica di sostanza per fini di riduzione del volume, NAS	34.59.99↔	Altra asportazione della pleura, altro
33.79.11↔	Inserzione endoscopica di gel per fini di riduzione biologica del volume	34.6x.00↔	Pleurodesi, NAS
33.79.19↔	Inserzione endoscopica di sostanza per fini di riduzione del volume, altro	34.6x.11↔	Pleurodesi, chirurgica a cielo aperto, senza decorticazione
33.79.20↔	Inserzione di spirali per fini di riduzione del volume, NAS	34.6x.12↔	Pleurodesi, chirurgica a cielo aperto, con decorticazione
33.79.21↔	Inserzione di 1 o 2 spirali per fini di riduzione del volume	34.6x.13↔	Pleurodesi, chirurgica a cielo aperto, con talcaggio
33.79.22↔	Inserzione di 3 o 4 spirali per fini di riduzione del volume	34.6x.19↔	Pleurodesi, chirurgica a cielo aperto, altro
33.79.23↔	Inserzione di 5 o 6 spirali per fini di riduzione del volume	34.6x.20↔	Pleurodesi, per via toracoscopica, NAS
33.79.24↔	Inserzione di 7 o 8 spirali per fini di riduzione del volume	34.6x.21↔	Pleurodesi, per via toracoscopica, senza decorticazione
33.79.25↔	Inserzione di 9 o 10 spirali per fini di riduzione del volume	34.6x.22↔	Pleurodesi, per via toracoscopica, con decorticazione
33.79.26↔	Inserzione di 11 o 12 spirali per fini di riduzione del volume	34.6x.23↔	Pleurodesi, per via toracoscopica, con talcaggio
33.79.27↔	Inserzione di 13 o 14 spirali per fini di riduzione del volume	34.6x.29↔	Pleurodesi, per via toracoscopica, altro
33.79.28↔	Inserzione di 15 o 16 spirali per fini di riduzione del volume	34.6x.99↔	Pleurodesi, altro
33.79.29↔	Inserzione di 17 o più spirali per fini di riduzione del volume	34.71↔	Sutura di lacerazione della parete toracica
33.79.99↔	Inserzione endoscopica di altro dispositivo o sostanza nel(i) bronco(hi), altro	34.72↔	Chiusura di toracostomia
33.92↔	Legatura di bronco	34.73↔	Chiusura di altra fistola del torace
33.98↔	Altri interventi sui bronchi	34.74↔	Riparazione di deformità del torace
33.99↔	Altri interventi sui polmoni	34.79.00↔	Altra riparazione della parete toracica, NAS
34.02↔	Toracotomia esplorativa	34.79.10↔	Altra riparazione della parete toracica, chiusura secondaria di toracotomia, NAS
34.03↔	Riapertura di toracotomia (recente)	34.79.11↔	Altra riparazione della parete toracica, chiusura secondaria di toracotomia, con filo
34.1↔	Incisione del mediastino	34.79.12↔	Altra riparazione della parete toracica, chiusura secondaria di toracotomia, con placca
34.21.00↔	Toracoscopia transpleurica, NAS	34.79.19↔	Altra riparazione della parete toracica, chiusura secondaria di toracotomia, altro
34.21.10↔	Toracoscopia transpleurica, primo intervento	34.79.20↔	Altra riparazione chirurgica a cielo aperto, della parete toracica, stabilizzazione, NAS
34.21.20↔	Toracoscopia transpleurica, reintervento	34.79.21↔	Altra riparazione chirurgica a cielo aperto, della parete toracica, stabilizzazione, con filo
34.21.99↔	Toracoscopia transpleurica, altro	34.79.22↔	Altra riparazione chirurgica a cielo aperto, della parete toracica, stabilizzazione, con placca
34.26↔	Biopsia del mediastino a cielo aperto	34.79.29↔	Altra riparazione chirurgica a cielo aperto della parete toracica, stabilizzazione, altro
34.27.00↔	Biopsia del diaframma, NAS	34.79.30↔	Altra riparazione della parete toracica, riduzione aperta di frattura sternale, NAS
34.27.10↔	Biopsia chiusa (agobiopsia) del diaframma		
34.27.20↔	Biopsia a cielo aperto del diaframma		
34.27.99↔	Biopsia del diaframma, altro		
34.3x.00↔	Asportazione o distruzione di lesione o tessuto del mediastino, NAS		
34.3x.10↔	Asportazione di lesione o tessuto del mediastino		
34.3x.20↔	Resezione di lesione o tessuto del mediastino, NAS		
34.3x.21↔	Resezione di lesione o tessuto del mediastino, senza resezione di organi mediastinici		

34.79.31↔	Altra riparazione della parete toracica, riduzione aperta di frattura sternale, con filo	35.21.99↔	Sostituzione della valvola aortica con protesi, altro
34.79.32↔	Altra riparazione della parete toracica, riduzione aperta di frattura sternale, con placca	35.22.00↔	Altra sostituzione della valvola aortica, NAS
34.79.39↔	Altra riparazione della parete toracica, riduzione aperta di frattura sternale, altro	35.22.10↔	Impianto mini-invasivo di valvola aortica, NAS
34.79.40↔	Altra riparazione della parete toracica, osteoplastica e innesto osseo	35.22.11↔	Impianto mini-invasivo di valvola aortica, trasparente
34.79.99↔	Altra riparazione della parete toracica, altro	35.22.19↔	Impianto mini-invasivo di valvola aortica, altro
34.81↔	Asportazione di lesione o tessuto del diaframma	35.22.20↔	Sostituzione della valvola aortica mediante autotrapianto [intervento di Ross]
34.82↔	Sutura di lacerazione del diaframma	35.22.21↔	Sostituzione a cielo aperto di protesi valvolare aortica meccanica
34.83↔	Chiusura di fistola del diaframma	35.22.30↔	Impianto di protesi vascolare valvolata, valvola aortica meccanica
34.84↔	Altra riparazione del diaframma	35.22.99↔	Altra sostituzione della valvola aortica, altro
34.85↔	Impianto di pace-maker diaframmatico	35.23↔	Sostituzione della valvola mitrale con bioprotesi
34.89.00↔	Altri interventi sul diaframma, NAS	35.24↔	Altra sostituzione di valvola mitrale con protesi
34.89.10↔	Altri interventi sul diaframma, incisione	35.25.00↔	Sostituzione della valvola polmonare con protesi, NAS
34.89.99↔	Altri interventi sul diaframma, altro	35.25.10↔	Sostituzione della valvola polmonare con protesi, bioprotesi
34.93↔	Riparazione della pleura	35.25.20↔	Impianto di protesi vascolare valvolata, valvola polmonare biologica
34.99.00↔	Altri interventi sul torace, NAS	35.25.99↔	Sostituzione della valvola polmonare con protesi, altro
34.99.10↔	Prelievo di cartilagine costale per innesto	35.26.00↔	Altra sostituzione della valvola polmonare, NAS
34.99.99↔	Altri interventi sul torace, altro	35.26.10↔	Impianto mini-invasivo di valvola polmonare, NAS
35.00↔	Valvulotomia a cuore chiuso, valvola non specificata	35.26.19↔	Impianto mini-invasivo di valvola polmonare, altro
35.01↔	Valvulotomia a cuore chiuso, valvola aortica	35.26.20↔	Impianto di protesi vascolare valvolata, valvola polmonare meccanica
35.02↔	Valvulotomia a cuore chiuso, valvola mitrale	35.26.99↔	Altra sostituzione della valvola polmonare, altro
35.03↔	Valvulotomia a cuore chiuso, valvola polmonare	35.27↔	Sostituzione di valvola tricuspide con bioprotesi
35.04↔	Valvulotomia a cuore chiuso, valvola tricuspide	35.28↔	Altra sostituzione di valvola tricuspide con protesi
35.10↔	Valvuloplastica a cuore aperto senza sostituzione, valvola non specificata	35.29.00↔	Sostituzione di valvola cardiaca, altra valvola, NAS
35.11.00↔	Valvuloplastica a cuore aperto della valvola aortica senza sostituzione, NAS	35.29.10↔	Sostituzione di valvola atrioventricolare per anomalie valvolari congenite
35.11.10↔	Valvuloplastica a cuore aperto della valvola aortica	35.29.20↔	Sostituzione di valvola del tronco arterioso per anomalie valvolari congenite
35.11.20↔	Ricostruzione a cuore aperto della valvola aortica, senza sostituzione, per anomalie valvolari congenite	35.29.99↔	Sostituzione di valvola cardiaca, altra valvola, altro
35.11.99↔	Valvuloplastica a cuore aperto della valvola aortica senza sostituzione, altro	35.31↔	Interventi sul muscolo papillare
35.12.00↔	Valvuloplastica a cuore aperto della valvola mitrale senza sostituzione, NAS	35.32↔	Interventi sulle corde tendinee
35.12.10↔	Valvulotomia a cuore aperto della valvola mitrale	35.33.00↔	Anuloplastica, NAS
35.12.11↔	Ricostruzione a cuore aperto di cuspidi mitrale	35.33.10↔	Anuloplastica della valvola mitrale, NAS
35.12.20↔	Ricostruzione a cuore aperto della valvola mitrale, senza sostituzione, per anomalie valvolari congenite	35.33.11↔	Anuloplastica della valvola mitrale, a cielo aperto
35.12.99↔	Valvuloplastica a cuore aperto della valvola mitrale senza sostituzione, altro	35.33.19↔	Anuloplastica della valvola mitrale, altro
35.13.00↔	Valvuloplastica a cuore aperto della valvola polmonare senza sostituzione, NAS	35.33.20↔	Annuloplastica della valvola polmonare, NAS
35.13.10↔	Valvulotomia a cuore aperto della valvola polmonare	35.33.21↔	Annuloplastica della valvola polmonare, a cielo aperto
35.13.20↔	Ricostruzione a cuore aperto della valvola polmonare, senza sostituzione, per anomalie valvolari congenite	35.33.29↔	Annuloplastica della valvola polmonare, altro
35.13.99↔	Valvuloplastica a cuore aperto della valvola polmonare senza sostituzione, altro	35.33.30↔	Annuloplastica della valvola tricuspide, NAS
35.14.00↔	Valvuloplastica a cuore aperto della valvola tricuspide senza sostituzione, NAS	35.33.31↔	Annuloplastica della valvola tricuspide, a cielo aperto
35.14.10↔	Valvulotomia a cuore aperto della valvola tricuspide	35.33.39↔	Annuloplastica della valvola tricuspide, altro
35.14.11↔	Ricostruzione a cuore aperto di cuspidi della valvola tricuspide	35.33.99↔	Anuloplastica, altro
35.14.20↔	Ricostruzione a cuore aperto della valvola tricuspide, senza sostituzione, per anomalie valvolari congenite	35.34↔	Infundibulectomia
35.14.99↔	Valvuloplastica a cuore aperto della valvola tricuspide senza sostituzione, altro	35.35.00↔	Interventi sulle trabecole carnose del cuore, NAS
35.19.00↔	Valvuloplastica a cuore aperto, senza sostituzione, altra valvola, NAS	35.35.10↔	Resezione fibrosa o muscolare sottovalvolare aortica
35.19.10↔	Ricostruzione a cuore aperto di valvola atrioventricolare, senza sostituzione, per anomalie valvolari congenite	35.35.99↔	Interventi sulle trabecole carnose del cuore, altro
35.19.11↔	Ricostruzione a cuore aperto di valvola del tronco arterioso, senza sostituzione, per anomalie valvolari congenite	35.39.00↔	Interventi su altre strutture adiacenti alle valvole del cuore, NAS
35.19.99↔	Valvuloplastica a cuore aperto, senza sostituzione, altra valvola, altro	35.39.10↔	Resezione sopravalvolare, valvola cardiaca, NAS
35.20↔	Sostituzione di valvola cardiaca non specificata	35.39.11↔	Resezione sopravalvolare aortica
35.21.00↔	Sostituzione della valvola aortica con protesi, NAS	35.39.12↔	Resezione sopravalvolare polmonare
35.21.10↔	Sostituzione della valvola aortica con protesi, bioprotesi	35.39.19↔	Resezione sopravalvolare, altra valvola cardiaca
35.21.11↔	Sostituzione della valvola aortica con bioprotesi, protesi autoespandente, senza sutura, chirurgica a cielo aperto	35.39.99↔	Interventi su altre strutture adiacenti alle valvole del cuore, altro
35.21.20↔	Impianto di protesi vascolare valvolata, valvola aortica biologica	35.41.00↔	Allargamento di difetto esistente del setto atriale, NAS
		35.41.10↔	Allargamento di difetto esistente del setto atriale, tecnica a cielo aperto
		35.41.20↔	Allargamento di difetto esistente del setto atriale, tecnica chiusa
		35.41.99↔	Allargamento di difetto esistente del setto atriale, altro
		35.42.00↔	Creazione di difetto settale nel cuore, NAS
		35.42.10↔	Creazione di difetto settale nel cuore, tecnica a cielo aperto
		35.42.20↔	Creazione di difetto settale nel cuore, tecnica chiusa
		35.42.99↔	Creazione di difetto settale nel cuore, altro
		35.43.00↔	Allargamento di difetto esistente del setto interventricolare, NAS
		35.43.10↔	Allargamento di difetto esistente del setto interventricolare, tecnica a cielo aperto
		35.43.20↔	Allargamento di difetto esistente del setto interventricolare, tecnica chiusa
		35.43.99↔	Allargamento di difetto esistente del setto interventricolare, altro



35.50↔	Riparazione di difetto settale non specificato del cuore con protesi	36.10.99↔	Bypass aortocoronarico per rivascularizzazione cardiaca, altro
35.51↔	Riparazione di difetto del setto atriale con protesi, tecnica aperta	36.11.00↔	Bypass (aorto)coronarico di un'arteria coronaria, NAS
35.53↔	Riparazione con protesi di difetto del setto interventricolare, per via aperta	36.11.11↔	Bypass (aorto)coronarico di un'arteria coronaria, tecnica convenzionale
35.54↔	Riparazione con protesi di difetto dei cuscinetti endocardiaci	36.11.12↔	Bypass (aorto)coronarico di un'arteria coronaria, tecnica mini-invasiva
35.60↔	Riparazione di difetto di setto non specificato del cuore con innesto tissutale	36.11.13↔	Bypass aortocoronarico su arteria coronarica con tecnica di rinforzo dell'innesto venoso
35.61↔	Riparazione di difetto del setto atriale con innesto tissutale	36.11.19↔	Bypass (aorto)coronarico di un'arteria coronaria, altra tecnica
35.62↔	Riparazione di difetto del setto ventricolare con innesto tissutale	36.11.99↔	Bypass (aorto)coronarico di un'arteria coronaria, altro
35.63↔	Riparazione di difetto dei cuscinetti endocardici con innesto tissutale	36.12.00↔	Bypass (aorto)coronarico di due arterie coronarie, NAS
35.70↔	Altra e non specificata riparazione di difetto settale non specificato del cuore	36.12.11↔	Bypass (aorto)coronarico di due arterie coronarie, tecnica convenzionale
35.71↔	Altra e non specificata riparazione di difetto del setto atriale	36.12.12↔	Bypass (aorto)coronarico di due arterie coronarie, tecnica mini-invasiva
35.72.00↔	Riparazione di difetto del setto ventricolare, NAS	36.12.13↔	Bypass aortocoronarico su due arterie coronariche con tecnica di rinforzo dell'innesto venoso
35.72.10↔	Chiusura di difetto del setto ventricolare acquisito	36.12.19↔	Bypass (aorto)coronarico di due arterie coronarie, altra tecnica
35.72.99↔	Riparazione di difetto del setto ventricolare, altro	36.12.99↔	Bypass (aorto)coronarico di due arterie coronarie, altro
35.73↔	Altra e non specificata riparazione di difetto dei cuscinetti endocardici	36.13.00↔	Bypass (aorto)coronarico di tre arterie coronarie, NAS
35.81↔	Correzione totale di tetralogia di Fallot	36.13.11↔	Bypass (aorto)coronarico di tre arterie coronarie, tecnica convenzionale
35.82↔	Correzione totale di completa anomalia della connessione venosa polmonare	36.13.12↔	Bypass (aorto)coronarico di tre arterie coronarie, tecnica mini-invasiva
35.83↔	Correzione totale del tronco arterioso	36.13.13↔	Bypass aortocoronarico su tre arterie coronariche con tecnica di rinforzo dell'innesto venoso
35.84↔	Correzione totale di trasposizione di grandi vasi, NAC	36.13.19↔	Bypass (aorto)coronarico di tre arterie coronariche, altra tecnica
35.91↔	Trasposizione interatriale del ritorno venoso	36.13.99↔	Bypass (aorto)coronarico di tre arterie coronariche, altro
35.92↔	Creazione di condotto fra ventricolo destro e arteria polmonare	36.14.00↔	Bypass (aorto)coronarico di quattro o più arterie coronarie, NAS
35.93↔	Creazione di condotto fra il ventricolo sinistro e l'aorta	36.14.11↔	Bypass (aorto)coronarico di quattro o più arterie coronarie, tecnica convenzionale
35.94↔	Creazione di condotto fra l'atrio e arteria polmonare	36.14.12↔	Bypass (aorto)coronarico di quattro o più arterie coronarie, tecnica mini-invasiva
35.95.00↔	Revisione di procedure correttive del cuore, NAS	36.14.13↔	Bypass aortocoronarico su quattro arterie coronariche con tecnica di rinforzo dell'innesto venoso
35.95.10↔	Rifissazione di protesi valvolare cardiaca, NAS	36.14.19↔	Bypass (aorto)coronarico di quattro o più arterie coronarie, altra tecnica
35.95.11↔	Rifissazione di protesi valvolare aortica	36.14.99↔	Bypass (aorto)coronarico di quattro o più arterie coronarie, altro
35.95.12↔	Rifissazione di protesi valvolare mitralica	36.15↔	Bypass singolo mammaria interna-arteria coronarica
35.95.13↔	Rifissazione di protesi valvolare polmonare	36.16↔	Bypass doppio mammaria interna-arteria coronarica
35.95.14↔	Rifissazione di protesi valvolare tricuspide	36.17↔	Bypass arterioso addomino-coronarico
35.95.19↔	Rifissazione di protesi valvolare cardiaca, altro	36.19↔	Altro bypass per rivascularizzazione cardiaca
35.95.99↔	Revisione di procedure correttive del cuore, altro	36.2↔	Rivascolarizzazione cardiaca mediante innesto arterioso
35.98.00↔	Altri interventi sui setti del cuore, NAS	36.31↔	Rivascolarizzazione transmiocardica a cuore aperto
35.98.10↔	Riparazione percutanea-transluminale di difetto del setto atriale, NAS	36.32↔	Altra rivascularizzazione transmiocardica
35.98.19↔	Riparazione percutanea-transluminale di difetto del setto atriale, altro	36.33↔	Rivascolarizzazione transmiocardica endoscopica
35.98.30↔	Riparazione percutanea-transluminale di difetto del setto ventricolare	36.34↔	Rivascolarizzazione transmiocardica percutanea
35.98.99↔	Altri interventi sui setti del cuore, altro	36.39.00↔	Altra rivascularizzazione cardiaca, NAS
35.99.00↔	Altri interventi sulle valvole del cuore, NAS	36.39.10↔	Rivascolarizzazione cardiaca mediante patch coronarico
35.99.10↔	Altri interventi per anomalie valvolari cardiache congenite, NAS	36.39.11↔	Revisione di bypass coronarico
35.99.11↔	Altri interventi per anomalie valvolari cardiache congenite, valvola aortica	36.39.12↔	Nuovo innesto di bypass coronarico
35.99.12↔	Altri interventi per anomalie valvolari cardiache congenite, valvola mitrale	36.39.13↔	Trasposizione di arterie coronarie
35.99.13↔	Altri interventi per anomalie valvolari cardiache congenite, valvola polmonare	36.39.14↔	Rivascolarizzazione cardiaca con innesto libero di arteria mammaria interna (IMA)
35.99.14↔	Altri interventi per anomalie valvolari cardiache congenite, valvola tricuspide	36.39.99↔	Altra rivascularizzazione cardiaca, altro
35.99.15↔	Altri interventi per anomalie valvolari cardiache congenite, valvola atrioventricolare o del tronco arterioso	36.91↔	Riparazione di aneurisma di un vaso coronarico
35.99.19↔	Altri interventi per anomalie valvolari cardiache congenite, altra valvola	36.99.00↔	Altri interventi sui vasi del cuore NAS
35.99.20↔	Altri interventi sulle valvole del cuore, mini-invasivi	36.99.10↔	Trapianto intracoronarico di cellule staminali, NAS
35.99.99↔	Altri interventi sulle valvole del cuore, altro	36.99.11↔	Trapianto intracoronarico di cellule staminali senza arricchimento di frazioni di cellule staminali né moltiplicazione in coltura
36.03↔	Angioplastica dell'arteria coronarica a torace aperto	36.99.12↔	Trapianto intracoronarico di cellule staminali con arricchimento di frazioni di cellule staminali o moltiplicazione in coltura
36.09↔	Altra rimozione di ostruzione dell'arteria coronarica	36.99.19↔	Trapianto intracoronarico di cellule staminali, altro
36.10.00↔	Bypass aortocoronarico per rivascularizzazione cardiaca, NAS	36.99.20↔	Interventi per anomalie congenite dei vasi cardiaci
36.10.11↔	Bypass aortocoronarico per rivascularizzazione cardiaca, tecnica convenzionale	36.99.30↔	Ricostruzione dell'ostio coronarico
36.10.12↔	Bypass aortocoronarico per rivascularizzazione cardiaca, tecnica mini-invasiva	36.99.40↔	Simpatectomia coronarica
36.10.13↔	Bypass aortocoronarico per rivascularizzazione cardiaca con tecnica di rinforzo dell'innesto venoso, NAS	36.99.99↔	Altri interventi sui vasi cardiaci, altro
36.10.19↔	Bypass aortocoronarico per rivascularizzazione cardiaca, altra tecnica	37.10↔	Incisione cardiaca, NAS
		37.11.00↔	Cardiotomia, NAS
		37.11.10↔	Incisione epicardica, endocardica ed epimiocardica

37.11.99↔	Cardiotomia, altro	37.63.19↔	Sostituzione isolata (non chirurgica a cielo aperto) di pompa extracorporea (es. pompa rotatoria o centrifuga), altro
37.12↔	Pericardiotomia	37.63.20↔	Sostituzione isolata (non chirurgica a cielo aperto) di pompa paracorporea, NAS
37.24.00↔	Biopsia del pericardio, NAS	37.63.21↔	Sostituzione isolata (non chirurgica a cielo aperto) di pompa paracorporea, monoventricolare
37.24.10↔	Biopsia chiusa [percutanea] [agobiopsia] del pericardio	37.63.22↔	Sostituzione isolata (non chirurgica a cielo aperto) di pompa paracorporea, biventricolare
37.24.20↔	Biopsia a cielo aperto del pericardio	37.63.29↔	Sostituzione isolata (non chirurgica a cielo aperto) di pompa paracorporea, altro
37.24.99↔	Biopsia del pericardio, altro	37.63.99↔	Riparazione di sistema di assistenza cardiaca, altro
37.25.00↔	Biopsia del cuore, NAS	37.64.00↔	Rimozione di sistemi di circolazione assistita, NAS
37.25.10↔	Biopsia chiusa [percutanea] [agobiopsia] del miocardio	37.64.10↔	Rimozione di contropulsatore aortico
37.25.20↔	Biopsia transvasale di endocardio, miocardio e endomiocardio	37.64.20↔	Rimozione di pompa extracorporea
37.25.30↔	Biopsia del cuore, a cielo aperto	37.64.30↔	Rimozione di pompa paracorporea
37.25.99↔	Biopsia del cuore, altro	37.64.40↔	Rimozione di sistema completo di sostituzione cardiaca (cuore artificiale)
37.31.00↔	Pericardiectomia, NAS	37.64.50↔	Rimozione di pompa intracorporea
37.31.10↔	Pericardiectomia, parziale	37.64.60↔	Rimozione di sistema esterno di assistenza cardiaca
37.31.20↔	Pericardiectomia, totale	37.64.70↔	Rimozione di pompa assiale transvasale per assistenza circolatoria
37.31.30↔	Adesiolisi del pericardio	37.64.99↔	Rimozione di sistemi di circolazione assistita, altro
37.31.99↔	Pericardiectomia, altro	37.65.00↔	Impianto di sistema di assistenza cardiaca esterno, NAS
37.32↔	Asportazione di aneurisma del cuore	37.65.10↔	Impianto (chirurgico a cielo aperto) di pompa extracorporea (es. pompa rotatoria o centrifuga), NAS
37.33.00↔	Asportazione o distruzione di altra lesione o tessuto del cuore, a cielo aperto, NAS	37.65.11↔	Impianto (chirurgico a cielo aperto) di pompa extracorporea (es. pompa rotatoria o centrifuga), monoventricolare
37.33.10↔	Asportazione o distruzione del sistema di conduzione del cuore, a cielo aperto, NAS	37.65.12↔	Impianto (chirurgico a cielo aperto) di pompa extracorporea (es. pompa rotatoria o centrifuga), biventricolare
37.33.11↔	Asportazione o distruzione del sistema di conduzione del cuore, a cielo aperto, misure ablativie per tachiaritmia	37.65.19↔	Impianto (chirurgico a cielo aperto) di pompa extracorporea (es. pompa rotatoria o centrifuga), altro
37.33.19↔	Asportazione o distruzione del sistema di conduzione del cuore, a cielo aperto, altro	37.65.20↔	Impianto (chirurgico a cielo aperto) di pompa paracorporea, NAS
37.33.20↔	Asportazione di altra lesione o tessuto del cuore, a cielo aperto	37.65.21↔	Impianto (chirurgico a cielo aperto) di pompa paracorporea, monoventricolare
37.33.30↔	Distruzione di altra lesione o tessuto del cuore, a cielo aperto	37.65.22↔	Impianto (chirurgico a cielo aperto) di pompa paracorporea, biventricolare
37.33.99↔	Asportazione o distruzione di altra lesione o tessuto del cuore, a cielo aperto, altro	37.65.29↔	Impianto (chirurgico a cielo aperto) di pompa paracorporea, altro
37.34.00↔	Asportazione o distruzione di altra lesione o tessuto del cuore, per altra via, NAS	37.65.99↔	Impianto di sistema di assistenza cardiaca esterno, altro
37.34.10↔	Ablazione per tachiaritmia, NAS	37.66.00↔	Inserzione di sistema impiantabile di assistenza cardiaca, NAS
37.34.11↔	Ablazione convenzionale mediante radiofrequenza	37.66.10↔	Impianto (chirurgico a cielo aperto) di pompa intracorporea, NAS
37.34.12↔	Crioablazione	37.66.11↔	Impianto (chirurgico a cielo aperto) di pompa intracorporea, monoventricolare
37.34.13↔	Ablazione mediante altre sorgenti di energia	37.66.12↔	Impianto (chirurgico a cielo aperto) di pompa intracorporea, biventricolare
37.34.14↔	Ablazione con l'aiuto di mapping tridimensionale e misurazione della pressione d'appoggio	37.66.19↔	Impianto (chirurgico a cielo aperto) di pompa intracorporea, altro
37.34.15↔	Crioablazione	37.66.99↔	Inserzione di sistema impiantabile di assistenza cardiaca, altro
37.34.16↔	Ablazione a radiofrequenza multipolare con spostamento di fase	37.67.00↔	Impianto di un sistema di stimolazione miocardica, NAS
37.34.19↔	Altra ablazione per tachiaritmia	37.67.11↔	Impianto o sostituzione di sistema di modulazione della contrattilità cardiaca (CCM)
37.34.99↔	Asportazione o distruzione di altra lesione o tessuto del cuore, per altra via, altro	37.67.12↔	Rimozione o revisione di sistema di modulazione della contrattilità cardiaca (CCM)
37.35↔	Ventricolectomia parziale	37.67.99↔	Impianto di un sistema di stimolazione miocardica, altro
37.41↔	Inserzione di sistema protetico di assistenza cardiaca attorno al cuore	37.70↔	Inserzione iniziale di elettrodo, NAS
37.49↔	Altra ricostruzione plastica del cuore e del pericardio	37.71↔	Inserzione iniziale di elettrodo transvenoso nel ventricolo
37.4x.00↔	Riparazione del cuore e del pericardio, NAS	37.72↔	Inserzione iniziale di elettrodi transvenosi nell'atrio e nel ventricolo
37.4x.10↔	Sutura del pericardio (dopo lacerazione)	37.73↔	Inserzione iniziale di elettrodo transvenoso nell'atrio
37.4x.11↔	Riparazione del pericardio, altro	37.74.00↔	Inserzione o riposizionamento di elettrodo epicardico nell'epicardio, NAS
37.4x.20↔	Sutura del miocardio (dopo lacerazione)	37.74.10↔	Inserzione o riposizionamento di elettrodo epicardico nell'epicardio, chirurgico a cielo aperto
37.4x.21↔	Riparazione del miocardio, altro	37.74.20↔	Inserzione o riposizionamento di elettrodo epicardico nell'epicardio, per via toracoscopica
37.4x.99↔	Riparazione del cuore e del pericardio, altro	37.74.99↔	Inserzione o riposizionamento di elettrodo epicardico nell'epicardio, altro
37.51.00↔	Trapianto cardiaco, NAS	37.75.00↔	Revisione di elettrodo, NAS
37.51.10↔	Trapianto cardiaco	37.75.10↔	Correzione di sonda di pace-maker o defibrillatore
37.51.20↔	Ritrapianto cardiaco nella stessa degenza ospedaliera	37.75.20↔	Correzione di innesto di sonda di pace-maker o defibrillatore
37.51.99↔	Trapianto cardiaco, altro	37.75.99↔	Revisione di elettrodo, altro
37.52↔	Impianto di sistema cardiaco integrale di sostituzione	37.76↔	Sostituzione di elettrodo transvenoso atriale e/o ventricolare
37.53↔	Sostituzione o riparazione dell'unità toracale del sistema di sostituzione cardiaca	37.79.01↔	Impianto di registratore di eventi cardiaci
37.54↔	Sostituzione o riparazione di altre componenti impiantabili del sistema cardiaco integrale di rimpiazzo		
37.61↔	Impianto di contropulsatore aortico, chirurgica a cielo aperto		
37.62↔	Inserzione di sistema di assistenza cardiaca non impiantabile		
37.63.00↔	Riparazione di sistema di assistenza cardiaca, NAS		
37.63.10↔	Sostituzione isolata (non chirurgica a cielo aperto) di pompa extracorporea (es. pompa rotatoria o centrifuga), NAS		
37.63.11↔	Sostituzione isolata (non chirurgica a cielo aperto) di pompa extracorporea (es. pompa rotatoria o centrifuga), monoventricolare		
37.63.12↔	Sostituzione isolata (non chirurgica a cielo aperto) di pompa extracorporea (es. pompa rotatoria o centrifuga), biventricolare		



37.79.10↔	Impianto o sostituzione del generatore di impulsi (senza modifica della sonda) di registratore di eventi cardiaci, NAS	37.89.11↔	Conversione del sistema da camera doppia o tripla a camera singola, sensibile alla frequenza
37.79.11↔	Sostituzione del generatore di impulsi (senza modifica della sonda) di registratore di eventi cardiaci	37.89.20↔	Conversione del sistema da camera singola a camera doppia o tripla, NAS
37.79.19↔	Impianto o sostituzione del generatore di impulsi (senza modifica della sonda) di registratore di eventi cardiaci, altro	37.89.21↔	Conversione del sistema da camera singola a camera doppia
37.80.00↔	Inserzione di pace-maker permanente, iniziale o sostituzione, tipo di strumento non specificato, NAS	37.89.22↔	Conversione del sistema da camera singola a camera tripla
37.80.10↔	Inserzione di pace-maker permanente, iniziale o sostituzione, tipo di strumento non specificato, con possibilità di monitoraggio a distanza	37.89.23↔	Conversione del sistema da camera doppia a camera tripla
37.80.99↔	Inserzione di pace-maker permanente, iniziale o sostituzione, tipo di strumento non specificato, altro	37.89.29↔	Conversione del sistema da camera singola a camera doppia o tripla, altro
37.81.00↔	Inserzione iniziale di pace-maker a camera singola, non specificato come sensibile alla frequenza, NAS	37.89.30↔	Revisione di pace-maker a camera tripla, NAS
37.81.10↔	Inserzione iniziale di pace-maker a camera singola, non specificato come sensibile alla frequenza	37.89.31↔	Sostituzione del generatore di impulsi di un qualsiasi pace-maker a camera tripla, NAS
37.81.20↔	Conversione del sistema da camera doppia o tripla a camera singola, non specificato se sensibile alla frequenza	37.89.39↔	Revisione di pace-maker a camera tripla, altro
37.81.99↔	Inserzione iniziale di pace-maker a camera singola, non specificato come sensibile alla frequenza, altro	37.89.40↔	Rimozione (senza sostituzione) di pace-maker o pace-maker con risincronizzazione, NAS
37.82.00↔	Inserzione iniziale di pace-maker a camera singola, sensibile alla frequenza, NAS	37.89.41↔	Rimozione di pace-maker
37.82.10↔	Inserzione iniziale di pace-maker a camera singola, sensibile alla frequenza	37.89.42↔	Rimozione di pace-maker con risincronizzazione
37.82.99↔	Inserzione iniziale di pace-maker a camera singola, sensibile alla frequenza, altro	37.89.49↔	Rimozione (senza sostituzione) di pace-maker o pace-maker con risincronizzazione, altro
37.83.00↔	Inserzione iniziale di un sistema a camera doppia, con una sonda	37.89.50↔	Rimozione di pace-maker, defibrillatore, sincronizzatore o registratore di eventi cardiaci
37.83.10↔	Inserzione iniziale di un sistema a camera doppia, senza stimolazione antitachicardica	37.89.99↔	Revisione o rimozione di pace-maker, altro
37.83.11↔	Inserzione iniziale di un sistema a camera doppia, con stimolazione antitachicardica	37.91↔	Massaggio cardiaco a torace aperto
37.83.12↔	Inserzione iniziale di pace-maker a camera doppia con possibilità di monitoraggio a distanza	37.94.00↔	Impianto o sostituzione di defibrillatore, NAS
37.83.99↔	Inserzione iniziale di pace-maker a camera doppia, altro	37.94.01↔	Impianto di defibrillatore con stimolazione monocamerale
37.85.00↔	Sostituzione di un qualsiasi pace-maker con apparecchio a camera singola non specificato come sensibile alla frequenza, NAS	37.94.02↔	Impianto di defibrillatore con stimolazione bicamerale
37.85.10↔	Sostituzione di generatore di impulsi di un qualsiasi pace-maker con apparecchio a camera singola non specificato come sensibile alla frequenza	37.94.03↔	Impianto di defibrillatore con stimolazione biventricolare
37.85.20↔	Sostituzione di generatore di impulsi e sonda di un qualsiasi pace-maker con apparecchio a camera singola non specificato come sensibile alla frequenza	37.94.04↔	Impianto di defibrillatore con sensore di pressione supplementare per misurazione non invasiva della pressione ventricolare destra
37.85.99↔	Sostituzione di un qualsiasi pace-maker con apparecchio a camera singola non specificato come sensibile alla frequenza, altro	37.94.05↔	Impianto di defibrillatore con elettrodo sottocutaneo
37.86.00↔	Sostituzione di un qualsiasi pace-maker con apparecchio a camera singola, sensibile alla frequenza, NAS	37.94.10↔	Sostituzione di defibrillatore, NAS
37.86.10↔	Sostituzione di generatore di impulsi di un qualsiasi pace-maker con apparecchio a camera singola, sensibile alla frequenza	37.94.11↔	Sostituzione di defibrillatore con stimolazione monocamerale
37.86.20↔	Sostituzione di generatore di impulsi e sonda di un qualsiasi pace-maker con apparecchio a camera singola, sensibile alla frequenza	37.94.12↔	Sostituzione di defibrillatore con stimolazione bicamerale
37.86.99↔	Sostituzione di un qualsiasi pace-maker con apparecchio a camera singola, sensibile alla frequenza, altro	37.94.15↔	Sostituzione di defibrillatore con elettrodo sottocutaneo
37.87.00↔	Sostituzione di un qualsiasi pace-maker a camera doppia, NAS	37.94.19↔	Sostituzione di defibrillatore, altro
37.87.10↔	Sostituzione del generatore di impulsi di un qualsiasi pace-maker a camera doppia	37.94.20↔	Conversione del sistema da pace-maker a defibrillatore con stimolazione monocamerale, NAS
37.87.20↔	Sostituzione del generatore di impulsi e sonda di un qualsiasi pace-maker a camera doppia	37.94.21↔	Conversione del sistema da pace-maker a defibrillatore con stimolazione monocamerale
37.87.99↔	Sostituzione di un qualsiasi pace-maker a camera doppia, altro	37.94.22↔	Conversione del sistema da pace-maker o defibrillatore a defibrillatore con stimolazione bicamerale
37.88.00↔	Inserzione di pace-maker a camera tripla (per stimolazione biventricolare), NAS	37.94.29↔	Conversione del sistema da pace-maker o defibrillatore a defibrillatore con stimolazione biventricolare, altro
37.88.10↔	Inserzione di pace-maker a camera tripla (per stimolazione biventricolare) con possibilità di monitoraggio a distanza	37.94.99↔	Impianto o sostituzione di defibrillatore automatico, sistema completo [AICD], altro
37.88.99↔	Inserzione di pace-maker a camera tripla (per stimolazione biventricolare), altro	37.95↔	Impianto di soli elettrodi di defibrillatore automatico
37.89.00↔	Revisione o rimozione di pace-maker, NAS	37.96↔	Impianto di solo generatore di impulsi di defibrillatore automatico
37.89.10↔	Revisione di pace-maker, defibrillatore, sincronizzatore o registratore di eventi cardiaci	37.97↔	Sostituzione del solo elettrodo del defibrillatore automatico
		37.98.00↔	Sostituzione del solo generatore di impulsi del defibrillatore automatico, NAS
		37.98.10↔	Sostituzione del solo generatore di impulsi del defibrillatore automatico con stimolazione monocamerale
		37.98.11↔	Sostituzione del solo generatore di impulsi del defibrillatore automatico con stimolazione bicamerale
		37.98.12↔	Sostituzione del solo generatore di impulsi del defibrillatore automatico con stimolazione biventricolare
		37.98.99↔	Sostituzione del solo generatore di impulsi del defibrillatore automatico, altro
		37.99.00↔	Altri interventi sul cuore e sul pericardio, NAS
		37.99.10↔	Trapianto intramiocardico di cellule staminali, NAS
		37.99.11↔	Trapianto intramiocardico di cellule staminali senza arricchimento di frazioni di cellule staminali né moltiplicazione in coltura
		37.99.12↔	Trapianto intramiocardico di cellule staminali con arricchimento di frazioni di cellule staminali o moltiplicazione in coltura
		37.99.19↔	Trapianto intramiocardico di cellule staminali, altro
		37.99.20↔	Interventi per anomalie congenite del cuore, NAS
		37.99.21↔	Correzione di ventricolo destro a doppia uscita, tipo Fallot
		37.99.22↔	Correzione di altro ventricolo destro a doppia uscita
		37.99.23↔	Intervento su cuore funzionalmente/morfologicamente monovernicolare

37.99.24↔	Correzione di cuore triatriato	38.14.30↔	Endoarteriectomia dell'aorta addominale
37.99.25↔	Correzione di sindrome da atresia della valvola polmonare	38.14.99↔	Endoarteriectomia dell'aorta, altro
37.99.29↔	Interventi per anomalie congenite del cuore, altro	38.15.00↔	Endoarteriectomia di altri vasi toracici, NAS
37.99.30↔	Legatura di orecchietta cardiaca	38.15.10↔	Endoarteriectomia dell'arteria succlavia
37.99.80↔	Reintervento su cuore e pericardio	38.15.20↔	Endoarteriectomia del tronco brachiocefalico
37.99.99↔	Altri interventi sul cuore e sul pericardio, altro	38.15.30↔	Endoarteriectomia dell'arteria polmonare
38.01↔	Incisione di vasi intracranici	38.15.40↔	Endoarteriectomia della vena polmonare
38.02.00↔	Incisione di altri vasi del capo e del collo, NAS	38.15.99↔	Endoarteriectomia di altri vasi toracici, altro
38.02.10↔	Incisione di arterie extracraniche del capo e del collo	38.16.00↔	Endoarteriectomia delle arterie addominali, NAS
38.02.20↔	Incisione di vene extracraniche del capo e del collo	38.16.10↔	Endoarteriectomia delle arterie viscerali, NAS
38.02.21↔	Incisione della vena giugulare (esterna) (interna)	38.16.11↔	Endoarteriectomia del tronco celiaco
38.02.28↔	Incisione di altre vene extracraniche profonde del capo e del collo	38.16.12↔	Endoarteriectomia dell'arteria gastrica
38.02.29↔	Incisione di vene extracraniche del capo e del collo, altro	38.16.13↔	Endoarteriectomia dell'arteria epatica
38.02.99↔	Incisione di altri vasi del capo e del collo, altro	38.16.14↔	Endoarteriectomia dell'arteria splenica
38.03.00↔	Incisione di vasi dell'arto superiore, NAS	38.16.15↔	Endoarteriectomia dell'arteria renale
38.03.10↔	Incisione di arterie dell'arto superiore, NAS	38.16.16↔	Endoarteriectomia dell'arteria mesenterica
38.03.11↔	Incisione dell'arteria ascellare	38.16.17↔	Endoarteriectomia dell'arteria lombare
38.03.19↔	Incisione di altre arterie del braccio	38.16.18↔	Endoarteriectomia dell'arteria iliaca
38.03.20↔	Incisione di arterie dell'avambraccio	38.16.19↔	Endoarteriectomia delle arterie viscerali, altro
38.03.21↔	Incisione di arterie della mano	38.16.99↔	Endoarteriectomia delle arterie addominali, altro
38.03.30↔	Incisione di vene dell'arto superiore, NAS	38.18.00↔	Endoarteriectomia delle arterie dell'arto inferiore, NAS
38.03.31↔	Incisione della vena ascellare	38.18.10↔	Endoarteriectomia dell'arteria femorale (comune) (superficiale)
38.03.38↔	Incisione di altre vene profonde dell'arto superiore	38.18.11↔	Endoarteriectomia dell'arteria femorale profonda
38.03.39↔	Incisione di vene dell'arto superiore, altro	38.18.12↔	Endoarteriectomia dell'arteria poplitea
38.03.99↔	Incisione di vasi dell'arto superiore, altro	38.18.99↔	Endoarteriectomia delle arterie dell'arto inferiore, altro
38.04.00↔	Incisione dell'aorta, NAS	38.30↔	Resezione di vasi con anastomosi, sede non specificata
38.04.10↔	Incisione dell'aorta ascendente e dell'arco aortico	38.31↔	Resezione di vasi intracranici con anastomosi
38.04.20↔	Incisione dell'aorta discendente	38.32.00↔	Resezione di altri vasi del capo e del collo con anastomosi, NAS
38.04.30↔	Incisione dell'aorta addominale	38.32.10↔	Resezione di arterie extracraniche del capo e del collo con anastomosi
38.04.99↔	Incisione dell'aorta, altro	38.32.20↔	Resezione di arterie extracraniche del capo e del collo con anastomosi, NAS
38.05.00↔	Incisione di altri vasi toracici, NAS	38.32.21↔	Resezione della vena giugulare con anastomosi
38.05.10↔	Incisione di altre arterie toraciche	38.32.22↔	Resezione di vene extracraniche superficiali del capo e del collo con anastomosi
38.05.20↔	Incisione di vene toraciche, NAS	38.32.99↔	Resezione di altri vasi del capo e del collo con anastomosi, altro
38.05.21↔	Incisione di vene toraciche profonde	38.33.00↔	Resezione di vasi dell'arto superiore, NAS
38.05.29↔	Incisione di vene toraciche, altro	38.33.10↔	Resezione di arterie dell'arto superiore con anastomosi, NAS
38.05.99↔	Incisione di altri vasi toracici, altro	38.33.11↔	Resezione di arterie del braccio con anastomosi
38.06.00↔	Incisione di arterie addominali, NAS	38.33.12↔	Resezione dell'arteria ulnare con anastomosi
38.06.10↔	Incisione di arterie viscerali, NAS	38.33.13↔	Resezione di altre arterie dell'avambraccio con anastomosi
38.06.11↔	Incisione del tronco celiaco	38.33.14↔	Resezione di arterie della mano con anastomosi
38.06.12↔	Incisione dell'arteria gastrica	38.33.20↔	Resezione di vene dell'arto superiore con anastomosi, NAS
38.06.13↔	Incisione dell'arteria epatica	38.33.21↔	Resezione della vena ascellare con anastomosi
38.06.14↔	Incisione dell'arteria splenica	38.33.22↔	Resezione di altre vene profonde dell'arto superiore con anastomosi
38.06.15↔	Incisione dell'arteria renale	38.33.23↔	Resezione di vene superficiali dell'arto superiore con anastomosi
38.06.16↔	Incisione dell'arteria mesenterica	38.33.99↔	Resezione di vasi dell'arto superiore, altro
38.06.17↔	Incisione dell'arteria lombare	38.34.00↔	Resezione dell'aorta con anastomosi, NAS
38.06.18↔	Incisione dell'arteria iliaca	38.34.10↔	Resezione dell'aorta ascendente e dell'arco aortico con anastomosi
38.06.19↔	Incisione di arterie viscerali, altro	38.34.20↔	Resezione dell'aorta discendente con anastomosi
38.06.99↔	Incisione di arterie addominali, altro	38.34.30↔	Resezione dell'aorta addominale con anastomosi
38.07.00↔	Incisione di vene addominali, NAS	38.34.99↔	Resezione dell'aorta con anastomosi, altro
38.07.10↔	Incisione di vene addominali profonde, NAS	38.35.00↔	Resezione di vasi toracici con anastomosi, NAS
38.07.11↔	Incisione della vena cava inferiore	38.35.10↔	Resezione di arterie toraciche con anastomosi, NAS
38.07.12↔	Incisione della vena iliaca	38.35.11↔	Resezione dell'arteria succlavia con anastomosi
38.07.19↔	Incisione di vene addominali profonde, altro	38.35.12↔	Resezione del tronco brachiocefalico con anastomosi
38.07.99↔	Incisione di vene addominali, altro	38.35.13↔	Resezione dell'arteria polmonare con anastomosi
38.08.00↔	Incisione di arterie dell'arto inferiore, NAS	38.35.19↔	Resezione di arterie toraciche con anastomosi, altro
38.08.10↔	Incisione dell'arteria femorale (comune) (superficiale)	38.35.20↔	Resezione di vene toraciche con anastomosi, NAS
38.08.11↔	Incisione dell'arteria femorale profonda	38.35.21↔	Resezione della vena polmonare con anastomosi
38.08.12↔	Incisione dell'arteria poplitea	38.35.22↔	Resezione della vena succlavia con anastomosi
38.08.99↔	Incisione di arterie dell'arto inferiore, altro	38.35.23↔	Resezione della vena cava superiore con anastomosi
38.09.00↔	Incisione di vene dell'arto inferiore, NAS	38.35.28↔	Resezione di vene toraciche e altre vene profonde con anastomosi
38.09.10↔	Incisione di vene profonde dell'arto inferiore	38.35.29↔	Resezione di vene toraciche con anastomosi, altro
38.09.99↔	Incisione di vene dell'arto inferiore, altro	38.35.99↔	Resezione di vasi toracici con anastomosi, altro
38.10↔	Endoarteriectomia, sede non specificata	38.36.00↔	Resezione di arterie addominali con anastomosi, NAS
38.11↔	Endoarteriectomia dei vasi intracranici	38.36.10↔	Resezione di arterie viscerali con anastomosi, NAS
38.12↔	Endoarteriectomia di altri vasi del capo e del collo		
38.13↔	Endoarteriectomia di vasi dell'arto superiore		
38.14.00↔	Endoarteriectomia dell'aorta, NAS		
38.14.10↔	Endoarteriectomia dell'aorta ascendente e dell'arco aortico		
38.14.20↔	Endoarteriectomia dell'aorta discendente		

38.36.11↔	Resezione del tronco celiaco con anastomosi	38.48.12↔	Resezione dell'arteria poplitea con sostituzione
38.36.12↔	Resezione dell'arteria gastrica con anastomosi	38.48.13↔	Resezione di arterie della gamba con sostituzione
38.36.13↔	Resezione dell'arteria epatica con anastomosi	38.48.99↔	Resezione di arterie dell'arto inferiore con sostituzione, altro
38.36.14↔	Resezione dell'arteria splenica con anastomosi	38.49.00↔	Resezione di vene dell'arto inferiore con sostituzione, NAS
38.36.15↔	Resezione dell'arteria renale con anastomosi	38.49.10↔	Resezione di vene profonde dell'arto inferiore con sostituzione
38.36.16↔	Resezione dell'arteria mesenterica	38.49.99↔	Resezione di vene dell'arto inferiore con sostituzione, altro
38.36.17↔	Resezione dell'arteria iliaca con anastomosi	38.51↔	Legatura e stripping di vene varicose intracraniche
38.36.19↔	Resezione di arterie viscerali con anastomosi, altro	38.61↔	Altra asportazione di vasi intracranici
38.36.99↔	Resezione di arterie addominali con anastomosi, altro	38.64.00↔	Altra asportazione dell'aorta, NAS
38.37.00↔	Resezione di vene addominali con anastomosi, NAS	38.64.10↔	Altra asportazione dell'aorta toracica
38.37.10↔	Resezione di vene addominali profonde con anastomosi, NAS	38.64.20↔	Altra asportazione dell'arteria addominale
38.37.11↔	Resezione della vena cava inferiore con anastomosi	38.64.99↔	Altra asportazione dell'aorta, altro
38.37.12↔	Resezione della vena iliaca con anastomosi	38.65.00↔	Altra asportazione di vasi toracici, NAS
38.37.19↔	Resezione di vene addominali profonde con anastomosi, altro	38.65.10↔	Altra asportazione di arterie toraciche
38.37.99↔	Resezione di vene addominali con anastomosi, altro	38.65.20↔	Altra asportazione di vene toraciche, NAS
38.38.00↔	Resezione di arterie dell'arto inferiore con anastomosi, NAS	38.65.21↔	Altra asportazione della vena cava superiore
38.38.10↔	Resezione dell'arteria femorale (comune) (superficiale) con anastomosi	38.65.22↔	Altra asportazione di altre vene toraciche profonde
38.38.11↔	Resezione dell'arteria femorale profonda con anastomosi	38.65.29↔	Altra asportazione di vene toraciche, altro
38.38.12↔	Resezione dell'arteria poplitea con anastomosi	38.65.99↔	Altra asportazione di vasi toracici, altro
38.38.99↔	Resezione di arterie dell'arto inferiore con anastomosi, altro	38.66.00↔	Altra asportazione di arterie addominali, NAS
38.39.00↔	Resezione di vene dell'arto inferiore con anastomosi, NAS	38.66.10↔	Altra asportazione di arterie viscerali, NAS
38.39.10↔	Resezione di vene dell'arto inferiore con anastomosi, vene profonde	38.66.11↔	Altra asportazione del tronco celiaco
38.39.99↔	Resezione di vene dell'arto inferiore con anastomosi, altro	38.66.12↔	Altra asportazione dell'arteria gastrica
38.40↔	Resezione di vasi con sostituzione, sede non specificata	38.66.13↔	Altra asportazione dell'arteria epatica
38.41↔	Resezione di vasi intracranici con sostituzione	38.66.14↔	Altra asportazione dell'arteria splenica
38.42↔	Resezione di altri vasi del capo e collo con sostituzione	38.66.15↔	Altra asportazione dell'arteria renale
38.43.00↔	Resezione di vasi dell'arto superiore con sostituzione, NAS	38.66.16↔	Altra asportazione dell'arteria mesenterica
38.43.10↔	Resezione di arterie dell'arto superiore con sostituzione, NAS	38.66.17↔	Altra asportazione dell'arteria lombare
38.43.11↔	Resezione dell'arteria ascellare con sostituzione	38.66.18↔	Altra asportazione dell'arteria iliaca
38.43.20↔	Resezione di vene dell'arto superiore con sostituzione, NAS	38.66.19↔	Altra asportazione di arterie viscerali, altro
38.43.21↔	Resezione della vena ascellare con sostituzione	38.66.99↔	Altra asportazione di arterie addominali, altro
38.43.28↔	Resezione di altre vene profonde dell'arto superiore con sostituzione	38.68.00↔	Altra asportazione di arterie dell'arto inferiore, NAS
38.43.29↔	Resezione di vene dell'arto superiore con sostituzione, altro	38.68.10↔	Altra asportazione di arterie della coscia
38.43.99↔	Resezione di vasi dell'arto superiore con sostituzione, altro	38.68.20↔	Altra asportazione di arterie della gamba e del piede
38.44.00↔	Resezione dell'aorta addominale con sostituzione, NAS	38.68.99↔	Altra asportazione di arterie dell'arto inferiore, altro
38.44.10↔	Resezione dell'aorta addominale con sostituzione, soprarenale	38.7x.00↔	Interruzione della vena cava, NAS
38.44.11↔	Resezione dell'aorta addominale con sostituzione, infrarenale	38.7x.10↔	Interruzione chirurgica della vena cava, NAS
38.44.12↔	Resezione dell'aorta addominale con sostituzione, iuxtarenale	38.7x.11↔	Inserzione di filtro antiemboli nella vena cava, chirurgica
38.44.99↔	Resezione dell'aorta addominale con sostituzione, altro	38.7x.12↔	Rimozione di filtro antiemboli nella vena cava, chirurgica
38.45.00↔	Resezione di vasi toracici con sostituzione, NAS	38.7x.13↔	Legatura o plicatura della vena cava, chirurgica
38.45.10↔	Resezione dell'aorta toracica con sostituzione, NAS	38.7x.19↔	Interruzione chirurgica della vena cava, chirurgica, altro
38.45.11↔	Resezione dell'aorta ascendente o dell'arco aortico con sostituzione	38.7x.20↔	Interruzione della vena cava, percutanea transluminale, NAS
38.45.12↔	Resezione dell'aorta toracica con sostituzione	38.7x.23↔	Legatura o plicatura della vena cava, percutanea transluminale
38.45.13↔	Resezione dell'aorta toracoaddominale con sostituzione	38.7x.29↔	Interruzione interventistica della vena cava, percutanea transluminale, altro
38.45.14↔	Resezione dell'aorta toracica con sostituzione con protesi ibrida	38.7x.99↔	Interruzione della vena cava, altro
38.45.19↔	Resezione dell'aorta toracica con sostituzione, altro	38.81↔	Altra occlusione chirurgica di vasi intracranici
38.45.20↔	Resezione di altre arterie toraciche con sostituzione, NAS	38.84.00↔	Altra occlusione chirurgica dell'aorta, NAS
38.45.21↔	Resezione dell'arteria polmonare con sostituzione	38.84.10↔	Altra occlusione chirurgica dell'aorta toracica
38.45.22↔	Resezione del tronco brachiocefalico con sostituzione	38.84.20↔	Altra occlusione chirurgica dell'aorta addominale
38.45.29↔	Resezione di altre arterie toraciche con sostituzione	38.84.99↔	Altra occlusione chirurgica dell'aorta, altro
38.45.30↔	Resezione di vene toraciche con sostituzione, NAS	38.85.00↔	Altra occlusione chirurgica di altri vasi toracici, NAS
38.45.31↔	Resezione della vena cava superiore con sostituzione	38.85.10↔	Altra occlusione chirurgica di altre arterie toraciche, NAS
38.45.38↔	Resezione di altre vene toraciche profonde con sostituzione	38.85.11↔	Altra occlusione chirurgica dell'arteria succlavia
38.45.39↔	Resezione di vene toraciche con sostituzione, altro	38.85.12↔	Altra occlusione chirurgica dell'arteria polmonare
38.45.99↔	Resezione di vasi toracici con sostituzione, altro	38.85.13↔	Altra occlusione chirurgica del tronco brachiocefalico
38.46↔	Resezione di arterie addominali con sostituzione	38.85.19↔	Altra occlusione chirurgica di altre arterie toraciche, altro
38.47.00↔	Resezione di vene addominali con sostituzione, NAS	38.85.20↔	Altra occlusione chirurgica di vene toraciche, NAS
38.47.10↔	Resezione di vene addominali profonde con sostituzione, NAS	38.85.21↔	Altra occlusione chirurgica della vena cava superiore
38.47.11↔	Resezione della vena cava inferiore con sostituzione	38.85.22↔	Altra occlusione chirurgica della vena polmonare
38.47.12↔	Resezione della vena iliaca con sostituzione	38.85.23↔	Altra occlusione chirurgica della vena succlavia
38.47.19↔	Resezione di vene addominali profonde con sostituzione, altro	38.85.28↔	Altra occlusione chirurgica di altre vene toraciche profonde, NAS
38.47.99↔	Resezione di vene addominali con sostituzione, altro	38.85.29↔	Altra occlusione chirurgica di vene toraciche, altro
38.48.00↔	Resezione di arterie dell'arto inferiore con sostituzione, NAS	38.85.99↔	Altra occlusione chirurgica di altri vasi toracici, altro
38.48.10↔	Resezione dell'arteria femorale (comune) (superficiale) con sostituzione	38.86.00↔	Altra occlusione chirurgica di arterie addominali, NAS
38.48.11↔	Resezione dell'arteria femorale profonda con sostituzione	38.86.10↔	Altra occlusione chirurgica di arterie viscerali, NAS
		38.86.11↔	Altra occlusione chirurgica del tronco celiaco
		38.86.12↔	Altra occlusione chirurgica dell'arteria gastrica
		38.86.13↔	Altra occlusione chirurgica dell'arteria epatica
		38.86.14↔	Altra occlusione chirurgica dell'arteria splenica

38.86.15↔	Altra occlusione chirurgica dell'arteria renale	39.29.15↔	Shunt o bypass vascolari popliteo-crurale e popliteo-pedidio
38.86.16↔	Altra occlusione chirurgica dell'arteria mesenterica	39.29.16↔	Shunt o bypass vascolari di arterie della gamba e del piede
38.86.17↔	Altra occlusione chirurgica dell'arteria iliaca	39.29.19↔	Shunt o bypass vascolari di arterie dell'arto inferiore, altro
38.86.19↔	Altra occlusione chirurgica di arterie viscerali, altro	39.29.20↔	Shunt o bypass vascolari di arterie dell'arto superiore
38.86.99↔	Altra occlusione chirurgica di arterie addominali, altro	39.29.30↔	Altri shunt o bypass vascolari (periferici), extraanatomici, NAS
38.87.00↔	Altra occlusione chirurgica di vene addominali, NAS	39.29.31↔	Shunt o bypass vascolare succlavia-femorale
38.87.10↔	Altra occlusione chirurgica di vene addominali profonde, NAS	39.29.32↔	Shunt o bypass vascolare axillo-femorale
38.87.11↔	Altra occlusione chirurgica della vena cava inferiore	39.29.33↔	Bypass crossover femoro-femorale
38.87.12↔	Altra occlusione chirurgica della vena iliaca comune e iliaca interna	39.29.39↔	Altri shunt o bypass vascolari (periferici), extraanatomici, altro
38.87.19↔	Altra occlusione chirurgica di vene addominali profonde, altro	39.29.40↔	Shunt o bypass vascolari di vene
38.87.99↔	Altra occlusione chirurgica di vene addominali, altro	39.29.80↔	Shunt temporaneo intraoperatorio, NAS
39.0x.00↔	Shunt arterioso sistemico-polmonare, NAS	39.29.81↔	Shunt temporaneo intraoperatorio, arterio-arterioso
39.0x.10↔	Anastomosi succlavia-polmonare (Blalock-Taussig)	39.29.82↔	Shunt temporaneo intraoperatorio, arterio-venoso
39.0x.11↔	Anastomosi aorta-polmonare destra (Waterston-Cooley)	39.29.89↔	Shunt temporaneo intraoperatorio, altro
39.0x.12↔	Anastomosi aorta discendente-polmonare sinistra (Potts-Smith)	39.29.99↔	Altri shunt o bypass vascolari (periferici), altro
39.0x.13↔	Anastomosi polmonare sinistra-polmonare destra	39.31.00↔	Sutura di arteria, NAS
39.0x.20↔	Shunt protesico polmonare-aorta, centrale	39.31.10↔	Sutura di arteria del capo e del collo, NAS
39.0x.21↔	Shunt protesico polmonare-aorta, periferico	39.31.11↔	Sutura di arteria intracranica
39.0x.23↔	Banding dell'arteria polmonare	39.31.19↔	Sutura di arteria del capo e del collo, altro
39.0x.24↔	Shunt arterioso sistemico-polmonare, interventi di Damus-Kay-Stansel	39.31.20↔	Sutura di arteria del braccio, NAS
39.0x.99↔	Shunt arterioso sistemico-polmonare, altro	39.31.21↔	Sutura dell'arteria ascellare
39.1↔	Shunt venoso intraaddominale	39.31.22↔	Sutura dell'arteria brachiale
39.21.00↔	Anastomosi vena cava-arteria polmonare, NAS	39.31.29↔	Sutura di arteria del braccio, altro
39.21.10↔	Intervento di Glenn su cuore funzionalmente/morfologicamente monoventricolare	39.31.30↔	Sutura di arteria dell'avambraccio
39.21.99↔	Anastomosi vena cava-arteria polmonare, altro	39.31.40↔	Sutura di arteria della mano
39.22.00↔	Bypass aorto-succlavio-carotideo, NAS	39.31.50↔	Sutura di arteria dell'arto inferiore
39.22.10↔	Bypass carotideo, NAS	39.31.60↔	Sutura dell'aorta, NAS
39.22.11↔	Bypass: carotide-carotide	39.31.61↔	Sutura dell'aorta toracica
39.22.12↔	Bypass: carotide-vertebrale	39.31.62↔	Sutura dell'aorta addominale
39.22.13↔	Bypass: carotide-succlavia	39.31.69↔	Sutura dell'aorta, altro
39.22.14↔	Bypass: carotide-aorta	39.31.70↔	Sutura di altre arterie toraciche, NAS
39.22.19↔	Bypass carotideo, altro	39.31.71↔	Sutura dell'arteria polmonare
39.22.20↔	Bypass dell'arteria succlavia, NAS	39.31.72↔	Sutura del tronco brachiocefalico
39.22.21↔	Bypass: succlavia all'aorta	39.31.73↔	Sutura dell'arteria succlavia
39.22.29↔	Bypass dell'arteria succlavia, altro	39.31.79↔	Sutura di arterie toraciche, altro
39.22.99↔	Bypass aorto-succlavio-carotideo, altro	39.31.80↔	Sutura di arterie addominali, NAS
39.23↔	Altro shunt o bypass vascolare intratoracico	39.31.81↔	Sutura del tronco celiaco
39.24↔	Bypass aorto-renale	39.31.82↔	Sutura dell'arteria gastrica
39.25.00↔	Bypass aorto-iliaco-femorale, NAS	39.31.83↔	Sutura dell'arteria epatica
39.25.10↔	Bypass aorto-iliaco-femorale, aortico, NAS	39.31.84↔	Sutura dell'arteria splenica
39.25.11↔	Bypass aorto-iliaco	39.31.85↔	Sutura dell'arteria renale
39.25.12↔	Bypass aorto-femorale	39.31.86↔	Sutura dell'arteria mesenterica
39.25.13↔	Bypass aorto-popliteo	39.31.87↔	Sutura dell'arteria lombare
39.25.14↔	Bypass aorto-crurale	39.31.88↔	Sutura dell'arteria iliaca
39.25.19↔	Bypass aorto-iliaco-femorale, aortico, altro	39.31.89↔	Sutura di arterie addominali, altro
39.25.20↔	Bypass ilio-femorale, NAS	39.31.99↔	Sutura di arteria, altro
39.25.21↔	Bypass ilio-iliaco	39.32.00↔	Sutura di vena, NAS
39.25.22↔	Bypass ilio-femorale	39.32.10↔	Sutura di vena del capo e del collo, NAS
39.25.23↔	Bypass ilio-popliteo	39.32.11↔	Sutura di vena intracranica
39.25.24↔	Bypass ilio-crurale	39.32.19↔	Sutura di vena del capo e del collo, altro
39.25.29↔	Bypass ilio-femorale, NAS	39.32.30↔	Sutura di vena toracica, NAS
39.25.30↔	Bypass otturatorio (extraanatomico)	39.32.31↔	Sutura della vena cava superiore
39.25.99↔	Bypass aorto-iliaco-femorale, altro	39.32.32↔	Sutura della vena brachiocefalica
39.26.00↔	Altri shunt o bypass vascolari intraaddominali, NAS	39.32.39↔	Sutura di vena toracica, altro
39.26.10↔	Altri shunt o bypass vascolari intraaddominali, arterie viscerali	39.32.40↔	Sutura di vena addominale, NAS
39.26.11↔	Altri shunt o bypass vascolari intraaddominali, aorta	39.32.41↔	Sutura della vena cava inferiore
39.26.12↔	Altri shunt o bypass vascolari intraaddominali, arteria renale	39.32.42↔	Sutura della vena iliaca comune e iliaca esterna
39.26.19↔	Altri shunt o bypass vascolari intraaddominali, altre arterie viscerali	39.32.49↔	Sutura di vena addominale, altro
39.26.99↔	Altri shunt o bypass vascolari intraaddominali, altro	39.32.99↔	Sutura di vena, altro
39.28↔	Bypass vascolare extracranico-intracranico (EC-IC)	39.41↔	Controllo di emorragia a seguito di chirurgia vascolare
39.29.00↔	Altri shunt o bypass vascolari (periferici), NAS	39.42↔	Revisione di shunt arteriovenoso per dialisi renale
39.29.10↔	Shunt o bypass vascolari di arterie dell'arto inferiore, NAS	39.43↔	Rimozione di shunt arteriovenoso per dialisi renale
39.29.11↔	Shunt o bypass vascolari femoro-femorale	39.49.00↔	Altra revisione di interventi vascolari, NAS
39.29.12↔	Shunt o bypass vascolari femoro-popliteo	39.49.10↔	Revisione di anastomosi vascolare
39.29.13↔	Shunt o bypass vascolari femoro-crurale	39.49.20↔	Revisione di impianto vascolare
39.29.14↔	Shunt o bypass vascolari femoro-pedidio	39.49.21↔	Sostituzione di impianto vascolare
		39.49.22↔	Rimozione di impianto vascolare
		39.49.30↔	Sostituzione di condotto cardiaco
		39.49.99↔	Altra revisione di interventi vascolari, altro
		39.51.00↔	Clipping di aneurismi, NAS

39.51.11↔	Clipping di aneurismi intracranici	39.57.22↔	Riparazione della vena succlavia, vena ascellare e vena brachiocefalica con patch sintetico
39.51.99↔	Clipping di aneurismi, altro	39.57.23↔	Riparazione di altre vene profonde dell'arto superiore con patch sintetico
39.52.00↔	Altra riparazione di aneurismi, NAS	39.57.29↔	Riparazione di vasi dell'arto superiore con patch sintetico, altro
39.52.10↔	Altra riparazione di aneurismi di vasi del capo e del collo, NAS	39.57.30↔	Riparazione di vaso toracico con patch sintetico, NAS
39.52.11↔	Altra riparazione di aneurismi di vasi intracranici	39.57.31↔	Riparazione dell'aorta toracica con patch sintetico
39.52.19↔	Altra riparazione di aneurismi di vasi del capo e del collo, altro	39.57.32↔	Riparazione della vena polmonare con patch sintetico
39.52.20↔	Altra riparazione di aneurismi dell'aorta, NAS	39.57.33↔	Riparazione della vena cava superiore con patch sintetico
39.52.21↔	Altra riparazione chirurgica a cielo aperto di aneurismi dell'aorta ascendente, dell'arco aortico e dell'aorta toracica	39.57.39↔	Riparazione di vaso toracico con patch sintetico, altro
39.52.22↔	Altra riparazione chirurgica a cielo aperto di aneurismi dell'aorta addominale	39.57.40↔	Riparazione di arterie addominali con patch sintetico, NAS
39.52.29↔	Altra riparazione di aneurismi dell'aorta, altro	39.57.41↔	Riparazione dell'aorta addominale con patch sintetico
39.52.99↔	Altra riparazione di aneurismi, altro	39.57.42↔	Riparazione del tronco celiaco con patch sintetico
39.54.00↔	Intervento di dissezione dell'aorta (re-entry), NAS	39.57.43↔	Riparazione dell'arteria gastrica con patch sintetico
39.54.10↔	Intervento di dissezione dell'aorta (re-entry), aorta toracica	39.57.44↔	Riparazione dell'arteria epatica con patch sintetico
39.54.20↔	Intervento di dissezione dell'aorta (re-entry), aorta addominale	39.57.45↔	Riparazione dell'arteria splenica con patch sintetico
39.54.99↔	Intervento di dissezione dell'aorta (re-entry), altro	39.57.46↔	Riparazione dell'arteria renale con patch sintetico
39.55↔	Reimpianto di vaso renale aberrante	39.57.47↔	Riparazione dell'arteria mesenterica con patch sintetico
39.56.00↔	Riparazione di vaso sanguigno con patch tissutale, NAS	39.57.48↔	Riparazione dell'arteria iliaca con patch sintetico
39.56.10↔	Riparazione di vaso sanguigno del capo e del collo con patch tissutale, NAS	39.57.49↔	Riparazione di arterie addominali con patch sintetico, altro
39.56.11↔	Riparazione di vasi intracranici con patch tissutale	39.57.50↔	Riparazione di vene addominali con patch sintetico, NAS
39.56.12↔	Riparazione della vena giugulare con patch tissutale	39.57.51↔	Riparazione della vena cava inferiore con patch sintetico
39.56.19↔	Riparazione di vaso sanguigno del capo e del collo con patch tissutale, altro	39.57.52↔	Riparazione della vena iliaca con patch sintetico
39.56.20↔	Riparazione di vasi dell'arto superiore con patch tissutale, NAS	39.57.59↔	Riparazione di vene addominali con patch sintetico, altro
39.56.21↔	Riparazione di arterie dell'arto superiore con patch tissutale	39.57.60↔	Riparazione di vasi dell'arto inferiore con patch sintetico, NAS
39.56.22↔	Riparazione della vena succlavia, vena ascellare e vena brachiocefalica con patch tissutale	39.57.61↔	Riparazione di arterie dell'arto inferiore con patch sintetico
39.56.23↔	Riparazione di altre vene profonde dell'arto superiore con patch tissutale	39.57.62↔	Riparazione della vena femorale e vena poplitea con patch sintetico
39.56.29↔	Riparazione di vasi dell'arto superiore con patch tissutale, altro	39.57.63↔	Riparazione di altre vene profonde dell'arto inferiore con patch sintetico
39.56.30↔	Riparazione di vasi toracici con patch tissutale, NAS	39.57.64↔	Riparazione di vene superficiali della coscia con patch sintetico
39.56.31↔	Riparazione dell'aorta toracica con patch tissutale	39.57.69↔	Riparazione di vasi dell'arto inferiore con patch sintetico, altro
39.56.32↔	Riparazione della vena polmonare con patch tissutale	39.57.99↔	Riparazione di vaso sanguigno con patch sintetico, altro
39.56.33↔	Riparazione della vena cava superiore con patch tissutale	39.58↔	Riparazione di vaso sanguigno con patch di tipo non specificato
39.56.39↔	Riparazione di vasi toracici con patch tissutale, altro	39.59.00↔	Altra riparazione di vasi, NAS
39.56.40↔	Riparazione di arterie addominali con patch tissutale, NAS	39.59.10↔	Trasposizione di arterie, NAS
39.56.41↔	Riparazione dell'aorta addominale con patch tissutale	39.59.11↔	Trasposizione del tratto extracranico dell'arteria vertebrale
39.56.42↔	Riparazione del tronco celiaco con patch tissutale	39.59.12↔	Trasposizione di altre arterie extracraniche del capo e del collo
39.56.43↔	Riparazione dell'arteria gastrica con patch tissutale	39.59.13↔	Trasposizione di arterie dell'arto superiore
39.56.44↔	Riparazione dell'arteria epatica con patch tissutale	39.59.14↔	Trasposizione di arterie toraciche
39.56.45↔	Riparazione dell'arteria splenica con patch tissutale	39.59.15↔	Trasposizione dell'arteria gastrica, arteria epatica e arteria splenica
39.56.46↔	Riparazione dell'arteria renale con patch tissutale	39.59.16↔	Trasposizione dell'arteria renale
39.56.47↔	Riparazione dell'arteria mesenterica con patch tissutale	39.59.17↔	Trasposizione dell'arteria mesenterica
39.56.48↔	Riparazione dell'arteria iliaca con patch tissutale	39.59.18↔	Trasposizione di altre arterie viscerali
39.56.49↔	Riparazione di arterie addominali con patch tissutale, altro	39.59.19↔	Trasposizione dell'arteria iliaca
39.56.50↔	Riparazione di vene addominali con patch tissutale, NAS	39.59.20↔	Trasposizione di altre arterie addominali
39.56.51↔	Riparazione della vena cava inferiore con patch tissutale	39.59.21↔	Trasposizione di arterie dell'arto inferiore
39.56.52↔	Riparazione della vena iliaca con patch tissutale	39.59.29↔	Trasposizione di arterie, altro
39.56.59↔	Riparazione di vene addominali con patch tissutale, altro	39.59.30↔	Altra riparazione di vasi del capo e del collo, NAS
39.56.60↔	Riparazione di vasi dell'arto inferiore con patch tissutale, NAS	39.59.31↔	Altra riparazione di vasi intracranici
39.56.61↔	Riparazione di arterie dell'arto inferiore con patch tissutale	39.59.32↔	Altra riparazione del tratto extracranico dell'arteria vertebrale
39.56.62↔	Riparazione della vena femorale e vena poplitea con patch tissutale	39.59.33↔	Altra riparazione di arterie extracraniche del capo e del collo, altro
39.56.63↔	Riparazione di altre vene profonde dell'arto inferiore con patch tissutale	39.59.34↔	Altra riparazione della vena giugulare
39.56.64↔	Riparazione di vene superficiali della coscia con patch tissutale	39.59.39↔	Altra riparazione di vasi del capo e del collo, altro
39.56.69↔	Riparazione di vasi dell'arto inferiore con patch tissutale, altro	39.59.40↔	Altra riparazione di vasi dell'arto superiore, NAS
39.56.99↔	Riparazione di vaso sanguigno con patch tissutale, altro	39.59.41↔	Altra riparazione di arterie dell'arto superiore, NAS
39.57.00↔	Riparazione di vaso sanguigno con patch sintetico, NAS	39.59.42↔	Altra riparazione della vena succlavia, vena ascellare e vena brachiocefalica
39.57.10↔	Riparazione di vaso sanguigno del capo e del collo con patch sintetico, NAS	39.59.48↔	Altra riparazione di altre vene profonde dell'arto superiore
39.57.11↔	Riparazione di vasi intracranici con patch sintetico	39.59.49↔	Altra riparazione di vasi dell'arto superiore, altro
39.57.12↔	Riparazione di arterie extracraniche del capo e del collo con patch sintetico	39.59.50↔	Altra riparazione di vasi toracici, NAS
39.57.13↔	Riparazione della vena giugulare con patch sintetico	39.59.51↔	Altra riparazione dell'aorta toracica
39.57.19↔	Riparazione di vaso sanguigno del capo e del collo con patch sintetico, altro	39.59.52↔	Altra riparazione dell'arteria polmonare
39.57.20↔	Riparazione di vasi dell'arto superiore con patch sintetico, NAS	39.59.53↔	Altra riparazione di arterie toraciche, altro
39.57.21↔	Riparazione di arterie dell'arto superiore con patch sintetico	39.59.54↔	Altra riparazione della vena polmonare
		39.59.55↔	Altra riparazione della vena cava superiore
		39.59.59↔	Altra riparazione di vasi toracici, altro
		39.59.60↔	Altra riparazione di arterie addominali, NAS
		39.59.61↔	Altra riparazione dell'aorta addominale

39.59.62↔	Altra riparazione del tronco celiaco	39.72.39↔	Embolizzazione percutanea-transluminale di malformazioni vascolari mediante microcateteri, impiego di più microcateteri
39.59.63↔	Altra riparazione dell'arteria gastrica	39.72.99↔	Riparazione o occlusione endovascolare dei vasi della testa e del collo, altro
39.59.64↔	Altra riparazione dell'arteria epatica	39.73.00↔	Impianto endovascolare di protesi nell'aorta toracica, NAS
39.59.65↔	Altra riparazione dell'arteria splenica	39.73.10↔	Impianto endovascolare di protesi nell'aorta toracica, senza fenestrazione o diramazione
39.59.66↔	Altra riparazione dell'arteria renale	39.73.11↔	Impianto endovascolare di protesi nell'aorta toracica, con fenestrazione o diramazione
39.59.67↔	Altra riparazione dell'arteria mesenterica	39.73.20↔	Impianto endovascolare di protesi nell'aorta toracoaddominale, NAS
39.59.68↔	Altra riparazione dell'arteria iliaca	39.73.99↔	Impianto endovascolare di protesi nell'aorta toracica, altro
39.59.69↔	Altra riparazione di arterie addominali, altro	39.79.00↔	Altra riparazione endovascolare (d'aneurisma) di altri vasi, NAS
39.59.70↔	Altra riparazione di vene addominali, NAS	39.79.10↔	Impianto endovascolare di protesi in altri vasi, NAS
39.59.71↔	Altra riparazione della vena cava inferiore	39.79.11↔	Impianto endovascolare di protesi in vasi viscerali
39.59.72↔	Altra riparazione della vena iliaca	39.79.12↔	Impianto endovascolare di protesi in vasi pelvici
39.59.79↔	Altra riparazione di vene addominali, altro	39.79.13↔	Impianto endovascolare di protesi in vasi addominali
39.59.80↔	Altra riparazione di vasi dell'arto inferiore, NAS	39.79.19↔	Impianto endovascolare di protesi in altri vasi, altro
39.59.81↔	Altra riparazione di arterie dell'arto inferiore	39.79.20↔	Embolizzazione o occlusione mediante spirali di altri vasi, NAS
39.59.82↔	Altra riparazione della vena femorale	39.79.21↔	Embolizzazione o occlusione mediante spirali dell'arto superiore
39.59.83↔	Altra riparazione della vena poplitea	39.79.22↔	Embolizzazione o occlusione mediante spirali dell'aorta
39.59.88↔	Altra riparazione di altre vene profonde dell'arto inferiore	39.79.23↔	Embolizzazione o occlusione mediante spirali del dotto arterioso pervio
39.59.89↔	Altra riparazione di vasi dell'arto inferiore, altro	39.79.24↔	Embolizzazione o occlusione mediante spirali di vasi toracici
39.59.90↔	Altra riparazione di vasi, valvuloplastica venosa	39.79.25↔	Embolizzazione o occlusione mediante spirali di vasi viscerali
39.59.99↔	Altra riparazione di vasi, altro	39.79.26↔	Embolizzazione o occlusione mediante spirali di vasi addominali
39.71.00↔	Impianto endovascolare di protesi nell'aorta addominale, NAS	39.79.27↔	Embolizzazione o occlusione mediante spirali dell'arto inferiore
39.71.10↔	Impianto endovascolare di protesi nell'aorta addominale, aorto-iliaca, senza fenestrazione o diramazione	39.79.28↔	Embolizzazione o occlusione mediante spirali di vasi spinali
39.71.11↔	Impianto endovascolare di protesi nell'aorta addominale, aorto-iliaca, con fenestrazione o diramazione	39.79.29↔	Embolizzazione o occlusione mediante spirali di altri vasi, altro
39.71.12↔	Impianto endovascolare di protesi nell'aorta addominale, protesi della biforcazione, aorto-bi-iliaca, senza fenestrazione o diramazione	39.79.30↔	Embolizzazione selettiva con liquidi embolizzanti di altri vasi, NAS
39.71.13↔	Impianto endovascolare di protesi nell'aorta addominale, protesi della biforcazione, aorto-bi-iliaca, con fenestrazione o diramazione	39.79.31↔	Embolizzazione selettiva con liquidi embolizzanti di vasi dell'arto superiore
39.71.14↔	Impianto endovascolare di protesi nell'aorta addominale, protesi tubolare, aorto-bi-iliaca, senza fenestrazione o diramazione	39.79.32↔	Embolizzazione selettiva con liquidi embolizzanti dell'aorta
39.71.15↔	Impianto endovascolare di protesi nell'aorta addominale, protesi tubolare, aorto-bi-iliaca, con fenestrazione o diramazione	39.79.33↔	Embolizzazione selettiva con liquidi embolizzanti del dotto arterioso pervio
39.71.99↔	Impianto endovascolare di protesi nell'aorta addominale, altro	39.79.34↔	Embolizzazione selettiva con liquidi embolizzanti di vasi toracici
39.72.00↔	Riparazione o occlusione endovascolare dei vasi della testa e del collo, NAS	39.79.35↔	Embolizzazione selettiva con liquidi embolizzanti di vasi viscerali
39.72.10↔	Embolizzazione selettiva di vasi intracranici, NAS	39.79.36↔	Embolizzazione selettiva con liquidi embolizzanti di vasi addominali
39.72.11↔	Embolizzazione selettiva di vasi intracranici con particelle o spirali metalliche	39.79.37↔	Embolizzazione selettiva con liquidi embolizzanti di vasi dell'arto inferiore
39.72.12↔	Embolizzazione selettiva di vasi intracranici con liquidi embolizzanti, palloncini o ombrellini	39.79.38↔	Embolizzazione selettiva con liquidi embolizzanti di vasi spinali
39.72.13↔	Embolizzazione selettiva di vasi intracranici mediante stent(s) come deviatori di flusso	39.79.39↔	Embolizzazione selettiva con liquidi embolizzanti di altri vasi, altro
39.72.14↔	Embolizzazione selettiva di vasi intracranici con sostanza adesiva	39.79.40↔	Embolizzazione selettiva con palloncini staccabili di altri vasi, NAS
39.72.19↔	Embolizzazione selettiva di vasi intracranici, altro	39.79.41↔	Embolizzazione selettiva con palloncini staccabili di vasi dell'arto superiore
39.72.20↔	Embolizzazione selettiva di vasi extracranici del capo e del collo, NAS	39.79.42↔	Embolizzazione selettiva con palloncini staccabili dell'aorta
39.72.21↔	Embolizzazione selettiva di vasi extracranici del capo e del collo con particelle o spirali metalliche	39.79.43↔	Embolizzazione selettiva con palloncini staccabili del dotto arterioso pervio
39.72.22↔	Embolizzazione selettiva di vasi extracranici del capo e del collo con liquidi embolizzanti, palloncini o ombrellini	39.79.44↔	Embolizzazione selettiva con palloncini staccabili di vasi toracici
39.72.24↔	Embolizzazione selettiva di vasi extracranici della testa e del collo con sostanza adesiva	39.79.45↔	Embolizzazione selettiva con palloncini staccabili di vasi viscerali
39.72.29↔	Embolizzazione selettiva di vasi extracranici del capo e del collo, altro	39.79.46↔	Embolizzazione selettiva con palloncini staccabili di vasi addominali
39.72.30↔	Embolizzazione percutanea-transluminale di malformazioni vascolari mediante microcatetere, NAS	39.79.47↔	Embolizzazione selettiva con palloncini staccabili di vasi spinali
39.72.31↔	Embolizzazione percutanea-transluminale di malformazioni vascolari mediante microcatetere, impiego di un microcatetere	39.79.48↔	Embolizzazione selettiva con palloncini staccabili di vasi dell'arto inferiore
39.72.32↔	Embolizzazione percutanea-transluminale di malformazioni vascolari mediante microcateteri, impiego di due microcateteri	39.79.49↔	Embolizzazione selettiva con palloncini staccabili di altri vasi, altro
39.72.33↔	Embolizzazione percutanea-transluminale di malformazioni vascolari mediante microcateteri, impiego di tre microcateteri	39.79.50↔	Embolizzazione selettiva con filtri di altri vasi, NAS
39.72.34↔	Embolizzazione percutanea-transluminale di malformazioni vascolari mediante microcateteri, impiego di quattro microcateteri	39.79.51↔	Embolizzazione selettiva con filtri di vasi dell'arto superiore
39.72.35↔	Embolizzazione percutanea-transluminale di malformazioni vascolari mediante microcateteri, impiego di cinque microcateteri	39.79.52↔	Embolizzazione selettiva con filtri dell'aorta
		39.79.53↔	Embolizzazione selettiva con filtri del dotto arterioso pervio
		39.79.54↔	Embolizzazione selettiva con filtri di vasi toracici
		39.79.55↔	Embolizzazione selettiva con filtri di vasi viscerali
		39.79.56↔	Embolizzazione selettiva con filtri di vasi addominali
		39.79.57↔	Embolizzazione selettiva con filtri di vasi dell'arto inferiore
		39.79.58↔	Embolizzazione selettiva con filtri di vasi spinali



39.79.59↔	Embolizzazione selettiva con filtri di altri vasi, altro	39.99.32↔	Intervento di occlusione mediante catetere del dotto arterioso di Botallo, con Amplatzer duct occluder
39.79.60↔	Embolizzazione selettiva con particelle di altri vasi, NAS	39.99.38↔	Intervento di occlusione mediante catetere del dotto arterioso di Botallo, altro
39.79.61↔	Embolizzazione selettiva con particelle di vasi dell'arto superiore	39.99.39↔	Interventi per altre anomalie vascolari congenite
39.79.62↔	Embolizzazione selettiva con particelle dell'aorta	39.99.99↔	Altri interventi sui vasi, altro
39.79.63↔	Embolizzazione selettiva con particelle del dotto arterioso pervio	40.3x.00↔	Asportazione di linfonodi regionali, NAS
39.79.64↔	Embolizzazione selettiva con particelle di vasi toracici	40.3x.09↔	Asportazione di linfonodi regionali, altro
39.79.65↔	Embolizzazione selettiva con particelle di vasi viscerali	40.3x.10↔	Linfoadenectomia regionale quale intervento indipendente, NAS
39.79.66↔	Embolizzazione selettiva con particelle di vasi addominali	40.3x.11↔	Linfoadenectomia regionale quale intervento indipendente, cervicale
39.79.67↔	Embolizzazione selettiva con particelle di vasi dell'arto inferiore	40.3x.12↔	Linfoadenectomia regionale quale intervento indipendente, ascellare
39.79.68↔	Embolizzazione selettiva con particelle di vasi spinali	40.3x.13↔	Linfoadenectomia regionale quale intervento indipendente, para-aortica, pelvica, otturatoria o iliaca
39.79.69↔	Embolizzazione selettiva con particelle di altri vasi, altro	40.3x.14↔	Linfoadenectomia regionale quale intervento indipendente, inguinale, chirurgica a cielo aperto
39.79.70↔	Occlusione mediante cateterismo con laser di arterie, altri vasi, NAS	40.3x.15↔	Linfoadenectomia regionale quale intervento indipendente, inguinale, per via laparoscopica
39.79.71↔	Occlusione mediante cateterismo con laser, di arterie dell'arto superiore	40.3x.16↔	Linfoadenectomia regionale quale intervento indipendente, mediastinica e peribronchiale
39.79.72↔	Occlusione mediante cateterismo con laser, dell'aorta	40.3x.19↔	Linfoadenectomia regionale quale intervento indipendente, altro
39.79.74↔	Occlusione mediante cateterismo con laser, di vasi toracici	40.3x.20↔	Linfoadenectomia regionale in corso di altro intervento, NAS
39.79.75↔	Occlusione mediante cateterismo con laser, di vasi dell'arto inferiore	40.3x.21↔	Linfoadenectomia regionale in corso di altro intervento, cervicale
39.79.76↔	Occlusione mediante cateterismo con laser, di vasi viscerali	40.3x.22↔	Linfoadenectomia regionale in corso di altro intervento, ascellare
39.79.77↔	Occlusione mediante cateterismo con laser, di vasi addominali	40.3x.23↔	Linfoadenectomia regionale in corso di altro intervento, para-aortica, pelvica o iliaca
39.79.79↔	Occlusione mediante cateterismo con laser di arterie, altri vasi, altro	40.3x.24↔	Linfoadenectomia regionale in corso di altro intervento, otturatoria
39.79.80↔	Occlusione mediante cateterismo con radiofrequenza di arterie, altri vasi, NAS	40.3x.25↔	Linfoadenectomia regionale in corso di altro intervento, inguinale
39.79.81↔	Occlusione mediante cateterismo con radiofrequenza, di arterie dell'arto superiore	40.3x.26↔	Linfoadenectomia regionale in corso di altro intervento, mediastinica e peribronchiale
39.79.82↔	Occlusione mediante cateterismo con radiofrequenza dell'aorta	40.3x.29↔	Linfoadenectomia regionale in corso di altro intervento, altro
39.79.84↔	Occlusione mediante cateterismo con radiofrequenza di vasi toracici	40.40↔	Dissezione radicale del collo, NAS
39.79.85↔	Occlusione mediante cateterismo con radiofrequenza di vasi dell'arto inferiore	40.41.00↔	Dissezione radicale del collo monolaterale, NAS
39.79.86↔	Occlusione mediante cateterismo con radiofrequenza di vasi viscerali	40.41.10↔	Dissezione selettiva (funzionale) del collo, sopraomioidea (regione I-III)
39.79.87↔	Occlusione mediante cateterismo con radiofrequenza di vasi addominali	40.41.11↔	Dissezione selettiva (funzionale) del collo, laterale (regione II-IV)
39.79.89↔	Occlusione mediante cateterismo con radiofrequenza di altri vasi, altro	40.41.12↔	Dissezione selettiva (funzionale) del collo, anterolaterale (regione I-IV)
39.79.99↔	Altra riparazione endovascolare (d'aneurisma) di altri vasi, altro	40.41.13↔	Dissezione selettiva (funzionale) del collo, posterolaterale (regione II-V)
39.8x.00↔	Interventi sul globo carotideo, sul seno carotideo e su altri glomi vascolari, NAS	40.41.14↔	Dissezione selettiva (funzionale) del collo, centrale (regione VI)
39.8x.10↔	Esplorazione del globo carotideo e di altri glomi vascolari	40.41.20↔	Dissezione radicale del collo (incl. modificata)
39.8x.11↔	Asportazione del globo carotideo e di altri glomi vascolari	40.41.21↔	Dissezione estesa del collo
39.8x.20↔	Impianto o sostituzione di generatore di impulsi per l'attivazione del baroriflesso	40.41.99↔	Dissezione radicale del collo monolaterale, altro
39.8x.21↔	Revisione (senza sostituzione) di generatore di impulsi per l'attivazione del baroriflesso	40.42↔	Dissezione radicale del collo, bilaterale
39.8x.22↔	Rimozione di generatore di impulsi per l'attivazione del baroriflesso	40.50↔	Asportazione radicale di linfonodi, NAS
39.8x.30↔	Impianto o sostituzione di elettrodo(i) per l'attivazione del baroriflesso	40.51.00↔	Asportazione radicale dei linfonodi ascellari, NAS
39.8x.31↔	Revisione (senza sostituzione) di elettrodo(i) per l'attivazione del baroriflesso	40.51.10↔	Asportazione radicale dei linfonodi ascellari quale intervento indipendente
39.8x.32↔	Rimozione di elettrodo(i) per l'attivazione del baroriflesso	40.51.11↔	Asportazione radicale dei linfonodi ascellari nel quadro di un altro intervento
39.8x.99↔	Interventi sul globo carotideo, sul seno carotideo e su altri glomi vascolari, altro	40.51.99↔	Asportazione radicale dei linfonodi ascellari, altro
39.91.00↔	Sbrigliamento di vasi, NAS	40.52.00↔	Asportazione radicale dei linfonodi periaortici, NAS
39.91.99↔	Sbrigliamento di vasi, altro	40.52.10↔	Asportazione radicale dei linfonodi retroperitoneali (para-aortici, paracavali) e pelvici quale intervento indipendente
39.99.00↔	Altri interventi sui vasi, NAS	40.52.11↔	Asportazione radicale dei linfonodi retroperitoneali (para-aortici, paracavali) e pelvici nel quadro di un altro intervento
39.99.10↔	Aortopessia	40.52.99↔	Asportazione radicale dei linfonodi periaortici, altro
39.99.20↔	Interventi per anomalie vascolari congenite, NAS	40.53.00↔	Asportazione radicale dei linfonodi iliaci, NAS
39.99.21↔	Interventi per anomalie congenite dell'istmo aortico (stenosi) o per arco aortico interrotto	40.53.10↔	Asportazione radicale dei linfonodi iliaci quale intervento indipendente
39.99.22↔	Interventi per anomalie congenite dell'arteria o vena polmonare o per arteria lusoria	40.53.11↔	Asportazione radicale dei linfonodi iliaci in corso di altro intervento
39.99.23↔	Interventi per anomalie congenite della vena cava	40.53.99↔	Asportazione radicale dei linfonodi iliaci, altro
39.99.24↔	Interventi per unifocalizzazione di vasi collaterali congeniti	40.54.00↔	Asportazione radicale dei linfonodi della regione inguinale, NAS
39.99.30↔	Intervento di occlusione mediante catetere del dotto arterioso di Botallo, NAS	40.54.10↔	Asportazione radicale dei linfonodi della regione inguinale quale intervento indipendente
39.99.31↔	Intervento di occlusione mediante catetere del dotto arterioso di Botallo, con spirale (coil)	40.54.11↔	Asportazione radicale dei linfonodi della regione inguinale in corso di altro intervento

40.54.99↔	Asportazione radicale dei linfonodi della regione inguinale, altro	41.05.21↔	Trapianto allogenico di cellule staminali ematopoietiche periferiche non coltivate in vitro, HLA-identico, da donatore consanguineo
40.59.00↔	Asportazione radicale di altri linfonodi, NAS	41.05.31↔	Trapianto allogenico di cellule staminali ematopoietiche periferiche non coltivate in vitro, HLA-identico, da donatore non consanguineo
40.59.10↔	Asportazione radicale di altri linfonodi quale intervento indipendente, NAS	41.05.41↔	Cellule staminali periferiche ematopoietiche allogeniche, non HLA-identiche, da fornitore esterno
40.59.11↔	Asportazione radicale di linfonodi mediastinici quale intervento indipendente	41.05.51↔	Cellule staminali periferiche ematopoietiche allogeniche, HLA-identiche, da fornitore esterno
40.59.12↔	Asportazione radicale di linfonodi peribronchiali quale intervento indipendente	41.06.00↔	Trapianto di cellule staminali del sangue del cordone ombelicale, NAS
40.59.19↔	Asportazione radicale di altri linfonodi quale intervento indipendente, altro	41.06.01↔	Trapianto allogenico di cellule staminali del sangue del cordone ombelicale, non consanguineo
40.59.20↔	Asportazione radicale di altri linfonodi in corso di altro intervento, NAS	41.06.02↔	Trapianto autogeno di cellule staminali del sangue del cordone ombelicale
40.59.21↔	Asportazione radicale di linfonodi mediastinici in corso di altro intervento	41.06.03↔	Trapianto allogenico di cellule staminali del sangue del cordone ombelicale, consanguineo
40.59.22↔	Asportazione radicale di linfonodi peribronchiali in corso di altro intervento	41.06.04↔	Trapianto allogenico di cellule staminali del sangue del cordone ombelicale, da fornitore esterno
40.59.29↔	Asportazione radicale di altri linfonodi in corso di altro intervento, altro	41.07.01↔	Trapianto autologo di cellule staminali ematopoietiche periferiche, coltivate in vitro
40.59.99↔	Asportazione radicale di altri linfonodi, altro	41.07.02↔	Trapianto autologo di cellule staminali ematopoietiche periferiche, supporto di cellule staminali dopo chemioterapia
40.62↔	Fistolizzazione del dotto toracico	41.08.01↔	Trapianto allogenico di cellule staminali ematopoietiche periferiche coltivate in vitro, da donatore consanguineo, non HLA-identico, diverso per 1 antigene
40.63↔	Chiusura di fistola del dotto toracico	41.08.02↔	Trapianto allogenico di cellule staminali ematopoietiche periferiche coltivate in vitro, da donatore consanguineo, non HLA-identico, diverso per 2-3 antigeni (aploide)
40.64↔	Legatura del dotto toracico	41.08.11↔	Trapianto allogenico di cellule staminali ematopoietiche periferiche coltivate in vitro, non-HLA-identico, da donatore non consanguineo
40.69↔	Altri interventi sul dotto toracico	41.08.21↔	Trapianto allogenico di cellule staminali ematopoietiche periferiche coltivate in vitro, HLA-identico, da donatore consanguineo
40.9x.00↔	Altri interventi sulle strutture linfatiche, NAS	41.08.31↔	Trapianto allogenico di cellule staminali ematopoietiche periferiche coltivate in vitro, HLA-identico, da donatore non consanguineo
40.9x.10↔	Anastomosi per correzione di linfedema	41.09.01↔	Trapianto autologo di cellule staminali di midollo osseo, coltivate in vitro
40.9x.20↔	Incisione di linfocele	41.2↔	Splenotomia
40.9x.30↔	Drenaggio di linfedema	41.33↔	Biopsia a cielo aperto della milza
40.9x.40↔	Puntura terapeutica percutanea di linfocele	41.41↔	Marsupializzazione di cisti splenica
40.9x.99↔	Altri interventi sulle strutture linfatiche, altro	41.42.00↔	Asportazione o distruzione di lesione o tessuto della milza, NAS
41.00.00↔	Trasfusione di cellule staminali di midollo osseo, NAS	41.42.10↔	Asportazione di lesione o tessuto della milza
41.00.05↔	Trasfusione di cellule staminali di midollo osseo, da fornitore esterno	41.42.20↔	Distruzione di lesione o tessuto della milza
41.00.09↔	Trasfusione di cellule staminali di midollo osseo, altra	41.42.99↔	Asportazione o distruzione di lesione o tessuto della milza, altro
41.00.11↔	Trasfusione di cellule staminali di midollo osseo, replicazione di cellule staminali in seguito a trapianto riuscito di cellule staminali ematopoietiche non coltivate in vitro	41.43↔	Splenectomia parziale
41.00.18↔	Trasfusione di cellule staminali di midollo osseo, replicazione di cellule staminali in seguito a trapianto riuscito di cellule staminali ematopoietiche, coltivate in vitro	41.5↔	Splenectomia totale
41.01.01↔	Trapianto autologo di cellule staminali di midollo osseo, non coltivate in vitro	41.93↔	Asportazione di milza accessoria
41.02.11↔	Trapianto allogenico di cellule staminali di midollo osseo coltivate in vitro, non HLA-identico (diverso per 1 antigene), da donatore consanguineo	41.94↔	Trapianto di milza
41.02.12↔	Trapianto allogenico di cellule staminali di midollo osseo coltivate in vitro, non HLA-identico, diverso per 2-3 antigeni (aploide), da donatore consanguineo	41.95.00↔	Interventi di riparazione e di plastica sulla milza, NAS
41.02.21↔	Trapianto allogenico di cellule staminali di midollo osseo coltivate in vitro, non HLA-identico, da donatore non consanguineo	41.95.10↔	Interventi di riparazione e di plastica sulla milza, sutura
41.02.31↔	Trapianto allogenico di cellule staminali di midollo osseo coltivate in vitro, HLA-identico, da donatore consanguineo	41.95.99↔	Interventi di riparazione e di plastica sulla milza, altro
41.02.41↔	Trapianto allogenico di cellule staminali di midollo osseo coltivate in vitro, HLA-identico, da donatore non consanguineo	41.99↔	Altri interventi sulla milza
41.03.01↔	Trapianto allogenico di cellule staminali di midollo osseo, non HLA-identico, non coltivate in vitro, da donatore consanguineo	42.01↔	Incisione di membrana dell'esofago
41.03.11↔	Trapianto allogenico di cellule staminali di midollo osseo, non coltivate in vitro, non HLA-identico, da donatore non consanguineo	42.09.00↔	Altra incisione dell'esofago, NAS
41.03.21↔	Trapianto allogenico di cellule staminali di midollo osseo, non coltivate in vitro, HLA-identico, da donatore consanguineo	42.09.11↔	Altra incisione dell'esofago, chirurgica a cielo aperto
41.03.31↔	Trapianto allogenico di cellule staminali di midollo osseo, non coltivate in vitro, HLA-identico, da donatore non consanguineo	42.09.12↔	Altra incisione dell'esofago, per via laparoscopica
41.04.01↔	Trapianto autologo di cellule staminali ematopoietiche periferiche, non coltivate in vitro	42.09.99↔	Altra incisione dell'esofago, altro
41.05.01↔	Trapianto allogenico di cellule staminali ematopoietiche periferiche non coltivate in vitro, non HLA-identico, da donatore consanguineo	42.10↔	Esofagostomia, NAS
41.05.11↔	Trapianto allogenico di cellule staminali ematopoietiche periferiche non coltivate in vitro, non HLA-identico, da donatore non consanguineo	42.11↔	Esofagostomia cervicale
		42.12↔	Esteriorizzazione di tasca esofagea
		42.19↔	Altra fistolizzazione esterna dell'esofago
		42.21↔	Esofagoscopia operatoria mediante incisione
		42.25↔	Biopsia a cielo aperto dell'esofago
		42.31↔	Asportazione locale di diverticolo esofageo
		42.32↔	Asportazione locale di altra lesione o tessuto dell'esofago
		42.39↔	Altra distruzione di lesione o tessuto dell'esofago
		42.40↔	Esofagectomia, NAS
		42.41.00↔	Esofagectomia parziale, NAS

42.41.10↔	Esofagectomia parziale, senza ricostituzione della continuità	42.85↔	Riparazione di stenosi esofagea
42.41.20↔	Esofagectomia parziale, con ricostituzione della continuità	42.87↔	Altro innesto dell'esofago
42.41.99↔	Esofagectomia parziale, altro	42.88.00↔	Rimozione di protesi dall'esofago, NAS
42.42.00↔	Esofagectomia totale, NAS	42.88.11↔	Rimozione di protesi dall'esofago, chirurgica a cielo aperto
42.42.10↔	Esofagectomia totale, senza ricostituzione della continuità	42.88.12↔	Rimozione di protesi dall'esofago, per via laparoscopica
42.42.20↔	Esofagectomia totale, con ricostituzione della continuità, transmediastinica	42.88.99↔	Rimozione di protesi dall'esofago, altro
42.42.21↔	Esofagectomia totale, con ricostituzione della continuità, per via toracoaddominale	42.89↔	Altra riparazione dell'esofago
42.42.29↔	Esofagectomia totale, con ricostituzione della continuità, per altra via	42.91↔	Legatura di varici esofagee
42.42.99↔	Esofagectomia totale, altro	42.99.00↔	Altri interventi sull'esofago, NAS
42.51.00↔	Esofago-esofagostomia intratoracica, NAS	42.99.10↔	Transezione esofagea
42.51.10↔	Esofago-esofagostomia intratoracica, Ricostruzione del passaggio esofageo per atresia e riparazione di fistola tracheoesofagea congenita	42.99.31↔	Impianto o sostituzione di sistema antireflusso magnetico, chirurgico a cielo aperto
42.51.99↔	Esofago-esofagostomia intratoracica, altro	42.99.32↔	Impianto o sostituzione di sistema antireflusso magnetico, per via laparoscopica
42.52↔	Esofago-gastrostomia intratoracica	42.99.33↔	Revisione o rimozione di sistema antireflusso magnetico, chirurgica a cielo aperto
42.53↔	Anastomosi esofagea intratoracica con interposizione di intestino tenue	42.99.34↔	Revisione o rimozione di sistema antireflusso magnetico, per via laparoscopica
42.54↔	Altra esofago-enteranastomosi intratoracica	42.99.99↔	Altri interventi sull'esofago, altro
42.55↔	Anastomosi esofagea intratoracica con interposizione di colon	43.0↔	Gastrotomia
42.56↔	Altra esofagocolostomia intratoracica	43.3↔	Piloromiectomia
42.58↔	Anastomosi esofagea intratoracica con altra interposizione	43.42↔	Asportazione locale di altra lesione o tessuto dello stomaco
42.59↔	Altra anastomosi esofagea intratoracica	43.49↔	Altra asportazione di lesione o tessuto dello stomaco
42.61↔	Esofago-esofagostomia presternale	43.5↔	Gastrectomia parziale, con anastomosi esofagea
42.62↔	Esofago-gastrostomia presternale	43.6x.00↔	Gastrectomia parziale con anastomosi duodenale, NAS
42.63↔	Anastomosi esofagea presternale con interposizione di intestino tenue	43.6x.10↔	Pilorectomia con anastomosi duodenale
42.64↔	Altra esofagoenterostomia presternale	43.6x.20↔	Tipo Billroth I
42.65↔	Anastomosi esofagea presternale con interposizione di colon	43.6x.99↔	Gastrectomia parziale con anastomosi duodenale, altro
42.66↔	Altra esofagocolostomia presternale	43.7x.00↔	Gastrectomia parziale con anastomosi digiunale, NAS
42.68↔	Altra anastomosi esofagea presternale con interposizione	43.7x.10↔	Gastrectomia parziale (asportazione di 2/3) con anastomosi digiunale
42.69↔	Altra anastomosi presternale dell'esofago	43.7x.20↔	Gastrectomia parziale (asportazione di 4/5) con anastomosi digiunale
42.7x.00↔	Esofagomiotomia, NAS	43.7x.99↔	Gastrectomia parziale con anastomosi digiunale, altro
42.7x.11↔	Esofagomiotomia, chirurgica a cielo aperto	43.81↔	Gastrectomia parziale con trasposizione digiunale
42.7x.12↔	Esofagomiotomia, per via laparoscopica	43.89.00↔	Altra gastrectomia parziale, NAS
42.7x.21↔	Esofagomiotomia, faringocervicale, chirurgica a cielo aperto	43.89.10↔	Resezione segmentaria dello stomaco
42.7x.22↔	Esofagomiotomia, faringocervicale, per via laparoscopica	43.89.20↔	Diversione biliopancreatica dello stomaco secondo Scopinaro, chirurgica a cielo aperto
42.7x.31↔	Esofagogastromiotomia, chirurgica a cielo aperto	43.89.21↔	Diversione biliopancreatica dello stomaco secondo Scopinaro, per via laparoscopica
42.7x.32↔	Esofagogastromiotomia, per via laparoscopica	43.89.30↔	Diversione biliopancreatica dello stomaco con switch duodenale, chirurgica a cielo aperto
42.7x.99↔	Esofagomiotomia, altro	43.89.31↔	Diversione biliopancreatica dello stomaco con switch duodenale, per via laparoscopica
42.81.20↔	Inserzione e sostituzione di una protesi non autoespandente (sonda permanente) nell'esofago, chirurgica a cielo aperto	43.89.40↔	Sleeve resection, chirurgica a cielo aperto
42.81.21↔	Inserzione e sostituzione di due protesi non autoespandenti (sonda permanente) nell'esofago, chirurgica a cielo aperto	43.89.41↔	Sleeve resection, per via laparoscopica
42.81.22↔	Inserzione e sostituzione di più di due protesi non autoespandenti (sonda permanente) nell'esofago, chirurgica a cielo aperto	43.89.50↔	Switch duodenale a seguito di sleeve resection (intervento secondario), chirurgico a cielo aperto
42.81.30↔	Inserzione e sostituzione di una protesi non autoespandente (sonda permanente) nell'esofago, per via laparoscopica	43.89.51↔	Switch duodenale a seguito di sleeve resection (intervento secondario), per via laparoscopica
42.81.31↔	Inserzione e sostituzione di due protesi non autoespandenti (sonda permanente) nell'esofago, per via laparoscopica	43.89.90↔	Altra gastrectomia parziale atipica
42.81.32↔	Inserzione e sostituzione di più di due protesi non autoespandenti (sonda permanente) nell'esofago, per via laparoscopica	43.89.99↔	Altra gastrectomia parziale, altro
42.81.42↔	Inserzione e sostituzione di più di due protesi autoespandenti (sonda permanente) nell'esofago, per via endoscopica	43.91↔	Gastrectomia totale con interposizione intestinale
42.81.50↔	Inserzione e sostituzione di una protesi autoespandente (sonda permanente) nell'esofago, chirurgica a cielo aperto	43.99↔	Altra gastrectomia totale
42.81.51↔	Inserzione e sostituzione di due protesi autoespandenti (sonda permanente) nell'esofago, chirurgica a cielo aperto	44.00↔	Vagotomia, NAS
42.81.52↔	Inserzione e sostituzione di più di due protesi autoespandenti (sonda permanente) nell'esofago, chirurgica a cielo aperto	44.01↔	Vagotomia tronculare
42.81.60↔	Inserzione e sostituzione di una protesi autoespandente (sonda permanente) nell'esofago, per via laparoscopica	44.02↔	Vagotomia super selettiva
42.81.61↔	Inserzione e sostituzione di due protesi autoespandenti (sonda permanente) nell'esofago, per via laparoscopica	44.03↔	Altra vagotomia selettiva
42.81.62↔	Inserzione e sostituzione di più di due protesi autoespandenti (sonda permanente) nell'esofago, per via laparoscopica	44.11↔	Gastrosopia transaddominale
42.82↔	Sutura di lacerazione dell'esofago	44.15↔	Biopsia dello stomaco a cielo aperto
42.83↔	Chiusura di esofagostomia	44.21↔	Dilatazione mediante incisione del piloro
		44.29↔	Altra piloroplastica
		44.31↔	Bypass gastrico alto
		44.38↔	Gastroenterostomia laparoscopica
		44.39↔	Altra gastroenterostomia
		44.40↔	Sutura di ulcera peptica, NAS
		44.41↔	Sutura di ulcera gastrica
		44.42↔	Sutura di ulcera duodenale
		44.49.00↔	Altro controllo di emorragia dello stomaco o del duodeno, NAS
		44.49.10↔	Sclerotizzazione di varici del fondo, chirurgica a cielo aperto

44.49.11↔	Sclerotizzazione di varici del fondo, per via laparoscopica	44.99.91↔	Altri interventi sul piloro
44.49.20↔	Legatura di varici del fondo, chirurgica a cielo aperto	44.99.99↔	Altri interventi sullo stomaco, altro
44.49.21↔	Legatura di varici del fondo, per via laparoscopica	45.01↔	Incisione del duodeno
44.49.30↔	Transezione del fondo	45.02↔	Altra incisione dell'intestino tenue
44.49.99↔	Altro controllo di emorragia dello stomaco o del duodeno, altro	45.03↔	Incisione dell'intestino crasso
44.5x.00↔	Revisione di anastomosi gastrica, NAS	45.11↔	Endoscopia transaddominale dell'intestino tenue
44.5x.10↔	Revisione di anastomosi gastrica a seguito di intervento tipo Billroth I o II	45.15↔	Biopsia a cielo aperto dell'intestino tenue
44.5x.20↔	Revisione di anastomosi gastrica a seguito di intervento Roux-en-Y o con interposizione intestinale	45.21↔	Endoscopia transaddominale dell'intestino crasso
44.5x.99↔	Revisione di anastomosi gastrica, altro	45.26↔	Biopsia dell'intestino crasso a cielo aperto
44.61↔	Sutura di lacerazione dello stomaco	45.27↔	Biopsia intestinale, sede non specificata
44.63.00↔	Chiusura di altra fistola gastrica, NAS	45.31↔	Altra asportazione locale di lesione del duodeno
44.63.11↔	Chiusura di altra fistola gastrica, chirurgica a cielo aperto	45.32↔	Altra distruzione di lesione del duodeno
44.63.12↔	Chiusura di altra fistola gastrica, per via laparoscopica	45.33↔	Asportazione locale di lesione o tessuto dell'intestino tenue, eccetto il duodeno
44.63.99↔	Chiusura di altra fistola gastrica, altro	45.34↔	Altra distruzione di lesione dell'intestino tenue, eccetto il duodeno
44.64↔	Gastropessia	45.49↔	Altra distruzione di lesione dell'intestino crasso
44.65.00↔	Esofagogastropastica, NAS	45.50↔	Isolamento di segmento intestinale, NAS
44.65.10↔	Esofagogastropastica, Plastica del cardias, chirurgica a cielo aperto	45.51↔	Isolamento di segmento dell'intestino tenue
44.65.20↔	Esofagogastropastica, (Emi)funduplicatio, chirurgica a cielo aperto	45.52↔	Isolamento di segmento dell'intestino crasso
44.65.30↔	Esofagogastropastica, Gastroplastica verticale secondo Mason, chirurgica a cielo aperto	45.61↔	Resezione segmentaria multipla dell'intestino tenue
44.65.99↔	Esofagogastropastica, altro	45.62↔	Altra resezione parziale dell'intestino tenue
44.66↔	Altri interventi per la creazione di sfintere esofago gastrico	45.63.00↔	Rimozione totale dell'intestino tenue, NAS
44.67.00↔	Interventi laparoscopici per restaurare la funzione dello sfintere esofago gastrico, NAS	45.63.99↔	Rimozione totale dell'intestino tenue, altro
44.67.10↔	Interventi laparoscopici per restaurare la funzione dello sfintere esofago gastrico, Plastica del cardias, per via laparoscopica	45.71↔	Resezione segmentaria multipla dell'intestino crasso
44.67.20↔	Interventi laparoscopici per restaurare la funzione dello sfintere esofago gastrico, (Emi)funduplicatio, per via laparoscopica	45.72↔	Resezione del cieco
44.67.99↔	Interventi laparoscopici per restaurare la funzione dello sfintere esofago gastrico, altro	45.73↔	Emicolectomia destra
44.68.00↔	Gastroplastica laparoscopica, NAS	45.74↔	Resezione del colon trasverso
44.68.10↔	Gastroplastica laparoscopica, Gastroplastica verticale secondo Mason, (per via laparoscopica)	45.75↔	Emicolectomia sinistra
44.68.99↔	Gastroplastica laparoscopica, altro	45.76↔	Sigmoidectomia
44.69↔	Altra riparazione dello stomaco	45.79.00↔	Altra asportazione parziale dell'intestino crasso, NAS
44.91↔	Legatura a cielo aperto di varici gastriche	45.79.10↔	Resezione segmentaria dell'intestino crasso
44.92↔	Manipolazione intraoperatoria dello stomaco	45.79.11↔	Resezione segmentaria multipla dell'intestino crasso
44.93↔	Inserzione di bolla gastrica (palloncino)	45.79.12↔	Colectomia subtotale
44.94↔	Rimozione di bolla gastrica (palloncino)	45.79.20↔	Resezione allargata del sigma
44.95↔	Interventi laparoscopici riduttivi dello stomaco	45.79.21↔	Emicolectomia allargata destra e sinistra
44.96↔	Revisione laparoscopica di operazione riduttiva dello stomaco	45.79.22↔	Colectomia subtotale allargata
44.97↔	Rimozione laparoscopica di dispositivo(i) riduttivo(i) gastrico(i)	45.79.29↔	Altra asportazione parziale allargata dell'intestino crasso
44.98↔	Adattamento (laparoscopico) di dispositivo regolabile di riduzione gastrica	45.79.99↔	Altra asportazione parziale dell'intestino crasso, altro
44.99.11↔	Dilatazione dello stomaco mediante dilatatori, chirurgica a cielo aperto	45.8x.00↔	Colectomia totale intra-addominale, NAS
44.99.12↔	Dilatazione dello stomaco mediante dilatatori, per via laparoscopica	45.8x.20↔	Colectomia totale intra-addominale, Colectomia totale allargata
44.99.21↔	Endoloop e clipping dello stomaco, chirurgica a cielo aperto	45.8x.30↔	Colectomia totale intra-addominale, Coloproctectomia totale allargata
44.99.22↔	Endoloop e clipping dello stomaco, per via laparoscopica	45.8x.99↔	Colectomia totale intra-addominale, altro
44.99.31↔	Iniezione nello stomaco, chirurgica a cielo aperto	45.90↔	Anastomosi intestinale, NAS
44.99.32↔	Iniezione nello stomaco, per via laparoscopica	45.91↔	Anastomosi intestinale tenue-tenue
44.99.51↔	Inserzione o sostituzione di una protesi non autoespandente nello stomaco, chirurgica a cielo aperto	45.92↔	Anastomosi dell'intestino tenue al moncone rettale
44.99.52↔	Inserzione o sostituzione di una protesi non autoespandente nello stomaco, per via laparoscopica	45.93↔	Altra anastomosi intestinale tenue-crasso
44.99.61↔	Inserzione o sostituzione di una protesi autoespandente nello stomaco, chirurgica a cielo aperto	45.94↔	Anastomosi intestinale crasso-crasso
44.99.62↔	Inserzione o sostituzione di una protesi autoespandente nello stomaco, per via laparoscopica	45.95↔	Anastomosi all'ano
44.99.71↔	Rimozione di protesi dallo stomaco, chirurgica a cielo aperto	46.01↔	Esteriorizzazione dell'intestino tenue
44.99.72↔	Rimozione di protesi dallo stomaco, per via laparoscopica	46.02↔	Resezione di segmento esteriorizzato dell'intestino tenue
44.99.80↔	Impianto e sostituzione di pacemaker gastrico (incl. sonde)	46.03↔	Esteriorizzazione dell'intestino crasso
44.99.81↔	Revisione (senza sostituzione) di pacemaker gastrico (incl. sonde)	46.04↔	Resezione di segmento esteriorizzato dell'intestino crasso
44.99.82↔	Rimozione del generatore di impulsi di pacemaker gastrico (incl. sonde)	46.10↔	Colostomia, NAS
		46.11↔	Colostomia temporanea
		46.13↔	Colostomia permanente
		46.14↔	Apertura differita di colostomia
		46.20↔	Ileostomia, NAS
		46.21↔	Ileostomia temporanea
		46.22↔	Ileostomia continente
		46.23↔	Altra ileostomia permanente
		46.24↔	Apertura differita di ileostomia
		46.31↔	Apertura differita di altra enterostomia
		46.33↔	Confezione di duodenostomia
		46.34↔	Confezione di digiunostomia chirurgica a cielo aperto
		46.39.00↔	Altra enterostomia, NAS
		46.39.10↔	Altra enterostomia, Confezione di anastomosi secondo Bishop-Koop
		46.39.99↔	Altra enterostomia, altro

46.40↔	Revisione di stoma intestinale, NAS	47.92↔	Chiusura di fistola dell'appendice
46.41.00↔	Revisione di stoma artificiale dell'intestino tenue, NAS	47.99↔	Altri interventi sull'appendice
46.41.10↔	Allargamento o restringimento plastico di stoma artificiale dell'intestino tenue	48.0↔	Proctotomia
46.41.11↔	Neoconfezione di stoma artificiale dell'intestino tenue	48.1↔	Proctostomia
46.41.12↔	Asportazione della parte estroflessa di uno stoma artificiale dell'intestino tenue	48.21↔	Proctosigmoidoscopia transaddominale
46.41.20↔	Conversione di stoma artificiale dell'intestino tenue in stoma continente	48.25↔	Biopsia a cielo aperto del retto
46.41.99↔	Revisione di stoma artificiale dell'intestino tenue, altro	48.26↔	Biopsia di tessuti perirettali
46.42↔	Riparazione di ernia pericolicostomica	48.41↔	Resezione sottomucosa del retto (secondo Soave)
46.43.00↔	Altra revisione di stoma artificiale dell'intestino crasso, NAS	48.49↔	Altra resezione del retto con pull-through
46.43.10↔	Allargamento o restringimento plastico di stoma artificiale dell'intestino crasso	48.5x.00↔	Resezione del retto per via addominoperineale, NAS
46.43.11↔	Neoconfezione di colostomia	48.5x.10↔	Resezione del retto per via addominoperineale, addomino-sacrale e (sacro)perineale
46.43.12↔	Rimozione di parte estroflessa di stoma dell'intestino crasso	48.5x.11↔	Resezione allargata del retto per via addominoperineale e addomino-sacrale
46.43.20↔	Conversione di stoma dell'intestino crasso in stoma continente	48.5x.99↔	Resezione del retto per via addominoperineale, altro
46.43.99↔	Altra revisione di stoma artificiale dell'intestino crasso, altro	48.61↔	Rettosigmoidectomia transacrale
46.50↔	Chiusura di stoma intestinale artificiale, NAS	48.62↔	Resezione anteriore del retto con contemporanea colostomia
46.51.00↔	Chiusura di stoma artificiale dell'intestino tenue, NAS	48.63.00↔	Altra resezione anteriore del retto, NAS
46.51.10↔	Chiusura di stoma a doppia canna dell'intestino tenue	48.63.10↔	Altra resezione anteriore del retto, Resezione anteriore allargata
46.51.20↔	Chiusura di stoma artificiale terminale dell'intestino tenue	48.63.99↔	Altra resezione anteriore del retto, altro
46.51.99↔	Chiusura di stoma artificiale dell'intestino tenue, altro	48.64.00↔	Resezione posteriore del retto, NAS
46.52.00↔	Chiusura di stoma artificiale dell'intestino crasso, NAS	48.64.10↔	Resezione posteriore del retto, Resezione posteriore del retto con enterostomia e chiusura a fondo cieco
46.52.10↔	Chiusura di colostomia a doppia canna	48.64.99↔	Resezione posteriore del retto, altro
46.52.20↔	Chiusura di colostomia terminale	48.65↔	Resezione del retto secondo Duhamel
46.52.99↔	Chiusura di stoma artificiale dell'intestino crasso, altro	48.69.00↔	Altra resezione del retto, NAS
46.61↔	Fissazione di intestino tenue alla parete addominale	48.69.10↔	Altra resezione del retto con enterostomia e chiusura a fondo cieco
46.62↔	Altra fissazione dell'intestino tenue	48.69.11↔	Altra resezione del retto senza conservazione dello sfintere
46.63↔	Fissazione dell'intestino crasso alla parete addominale	48.69.99↔	Altra resezione del retto, altro
46.64↔	Altra fissazione dell'intestino crasso	48.71↔	Sutura di lacerazione del retto
46.71↔	Sutura di lacerazione del duodeno	48.72↔	Chiusura di proctostomia
46.72.11↔	Chiusura di fistola del duodeno, chirurgica a cielo aperto	48.73↔	Chiusura di altra fistola rettale
46.72.12↔	Chiusura di fistola del duodeno, per via laparoscopica	48.74↔	Retto-rettostomia
46.73↔	Sutura di lacerazione dell'intestino tenue eccetto il duodeno	48.75↔	Proctopessia addominale
46.74.11↔	Chiusura di fistola dell'intestino tenue, eccetto il duodeno, chirurgica a cielo aperto	48.76.00↔	Altra proctopessia, NAS
46.74.12↔	Chiusura di fistola dell'intestino tenue, eccetto il duodeno, per via laparoscopica	48.76.10↔	Proctopessia mediante rettostomia posteriore
46.75↔	Sutura di lacerazione dell'intestino crasso	48.76.11↔	Resezione extraanale della mucosa secondo Rehn-Delorme
46.76.11↔	Chiusura di fistola dell'intestino crasso, chirurgica a cielo aperto	48.76.99↔	Altra proctopessia, altro
46.76.12↔	Chiusura di fistola dell'intestino crasso, per via laparoscopica	48.79↔	Altra riparazione del retto
46.79.10↔	Sutura di altra lesione intestinale	48.91↔	Incisione di stenosi rettale
46.79.21↔	Sutura di altra lesione intestinale, chirurgica a cielo aperto	48.92↔	Miomectomia anorettale
46.79.22↔	Sutura di altra lesione intestinale, per via laparoscopica	48.93↔	Riparazione di fistola perirettale
46.79.30↔	Plastica di allargamento e restringimento dell'intestino	49.51↔	Sfinterotomia anale laterale sinistra
46.79.31↔	Allungamento intestinale longitudinale secondo Bianchi	49.52↔	Sfinterotomia anale posteriore
46.79.32↔	Enteroplastica trasversale seriale [STEP]	49.59↔	Altra sfinterotomia anale
46.79.39↔	Altro allungamento dell'intestino	49.74↔	Transposizione del muscolo gracile per incontinenza anale
46.79.40↔	Confezione di tasca, intestino tenue	49.75↔	Impianto o revisione di sfintere anale artificiale
46.79.41↔	Confezione di tasca, intestino crasso	49.76↔	Asportazione di sfintere anale artificiale
46.79.50↔	Revisione di tasca, intestino tenue	49.79.00↔	Altra riparazione dello sfintere anale, NAS
46.79.51↔	Revisione di tasca, intestino crasso	49.79.10↔	Anorettoplastica anteriore
46.79.99↔	Altra riparazione dell'intestino, altro	49.79.11↔	Anorettoplastica posteriore sagittale
46.80↔	Manipolazione intraaddominale dell'intestino, NAS	49.79.12↔	Anorettoplastica posteriore sagittale allargata con interventi sugli organi adiacenti
46.81↔	Manipolazione intraaddominale dell'intestino tenue	49.79.13↔	Pull-through addominoperineale o sacroaddominoperineale
46.82↔	Manipolazione intraaddominale dell'intestino crasso	49.79.14↔	Anoproctoplastica
46.91↔	Miotomia del colon sigmoideo	49.79.15↔	Altra ricostruzione plastica per anomalie anorettali
46.92↔	Miotomia di altre parti del colon (escluso colon sigmoideo)	49.79.99↔	Altra riparazione dello sfintere anale, altro
46.93↔	Revisione di anastomosi dell'intestino tenue	50.0↔	Epatotomia
46.94↔	Revisione di anastomosi dell'intestino crasso	50.12↔	Biopsia a cielo aperto del fegato
46.97.00↔	Trapianto intestinale, NAS	50.21↔	Marsupializzazione di lesione del fegato
46.97.10↔	Trapianto intestinale, Ritiramento di intestino tenue nella stessa degenza ospedaliera	50.22.00↔	Epatectomia parziale, NAS
46.97.99↔	Trapianto intestinale, altro	50.22.10↔	Epatectomia parziale, Epatectomia parziale percutanea (asportazione locale, resezione di endocisti, resezione a cuneo)
47.01↔	Appendicectomia laparoscopica	50.22.20↔	Epatectomia parziale, Resezione di endocisti, chirurgica a cielo aperto
47.09↔	Altra appendicectomia	50.22.21↔	Epatectomia parziale, Resezione di endocisti, per via laparoscopica
47.11↔	Appendicectomia laparoscopica in corso di altro intervento	50.22.30↔	Epatectomia parziale, Resezione a cuneo, chirurgica a cielo aperto
47.19↔	Altra appendicectomia in corso di altro intervento	50.22.31↔	Epatectomia parziale, Resezione a cuneo, per via laparoscopica
47.2↔	Drenaggio di ascesso appendicolare		
47.91↔	Appendicostomia		

50.22.40↔	Epatectomia parziale, Resezione di un segmento epatico	51.34↔	Anastomosi fra colecisti e stomaco
50.22.41↔	Epatectomia parziale, Resezione di più segmenti epatici non adiacenti	51.35↔	Altra anastomosi della colecisti
50.22.42↔	Epatectomia parziale, Epatectomia parziale per trapianto	51.36↔	Coledococenterostomia
50.22.99↔	Epatectomia parziale, altro	51.37↔	Anastomosi fra dotto epatico e tratto gastrointestinale
50.23↔	Escissione aperta di lesione o tessuto epatico	51.39↔	Altra anastomosi di dotti biliari
50.25↔	Escissione laparoscopica di lesione o tessuto epatico	51.41↔	Esplorazione del coledoco per rimozione di calcoli
50.26↔	Escissione altra e non specificata di lesione o tessuto epatico	51.42↔	Esplorazione del coledoco per rimozione di altra occlusione
50.29.00↔	Altra distruzione di lesione del fegato, NAS	51.43↔	Posizionamento di sonda coledocoeptica per decompressione
50.29.10↔	Distruzione percutanea di lesione del fegato, NAS	51.49↔	Incisione di altri dotti biliari per rimozione di occlusione
50.29.11↔	Distruzione percutanea di lesione del fegato mediante iniezione di alcol	51.51↔	Esplorazione del coledoco
50.29.12↔	Distruzione percutanea di lesione del fegato mediante termoterapia	51.59↔	Incisione di altro dotto biliare
50.29.13↔	Distruzione percutanea di lesione del fegato mediante crioterapia	51.61↔	Asportazione del dotto cistico residuo
50.29.14↔	Distruzione percutanea di lesione del fegato mediante laser	51.62↔	Asportazione dell'ampolla di Vater (con reimpianto del coledoco)
50.29.19↔	Distruzione percutanea di lesione del fegato, altro	51.63↔	Altra asportazione del coledoco
50.29.99↔	Altra distruzione di lesione del fegato, altro	51.69↔	Asportazione di altro dotto biliare
50.3x.00↔	Lobectomia del fegato NAC	51.71↔	Sutura semplice del coledoco
50.3x.01↔	Lobectomia, emiepatectomia, resezione di più segmenti epatici, eccetto che per trapianto	51.72↔	Coledocoplastica
50.3x.08↔	Resezione segmentale, altra o NAS resezione anatomica del fegato, eccetto che per trapianto	51.79↔	Riparazione di altri dotti biliari
50.3x.11↔	Lobectomia, emiepatectomia, resezione di più segmenti epatici, per trapianto da vivente	51.81↔	Dilatazione dello sfintere di Oddi
50.3x.18↔	Altra o NAS resezione anatomica del fegato, per trapianto	51.83↔	Sfinteroplastica pancreatica
50.4x.00↔	Epatectomia totale, NAS	51.89↔	Altri interventi sullo sfintere di Oddi
50.4x.99↔	Epatectomia totale, altro	51.91↔	Riparazione di lacerazione della colecisti
50.51.00↔	Trapianto di fegato ausiliario, NAS	51.92↔	Chiusura di colecistostomia
50.51.10↔	Ritrapianto di fegato ausiliario nella stessa degenza ospedaliera	51.93↔	Chiusura di altra fistola biliare
50.51.99↔	Trapianto di fegato ausiliario, altro	51.94↔	Revisione di anastomosi delle vie biliari
50.59.00↔	Altra trapianto del fegato, NAS	51.95.20↔	Rimozione di endoprotesi dal dotto biliare, chirurgica a cielo aperto
50.59.10↔	Trapianto del fegato, organo intero	51.95.21↔	Rimozione di endoprotesi dal dotto biliare, per via laparoscopica
50.59.11↔	Trapianto del fegato, fegato split	51.99.00↔	Altri interventi sulle vie biliari, NAS
50.59.20↔	Ritrapianto del fegato, organo intero, nella stessa degenza ospedaliera	51.99.10↔	Rimozione di calcoli da altri dotti biliari
50.59.21↔	Ritrapianto del fegato, fegato split, nella stessa degenza ospedaliera	51.99.11↔	Distruzione di dotti biliari
50.59.99↔	Altra trapianto del fegato, altro	51.99.12↔	Inserzione di drenaggio nel dotto biliare
50.61.00↔	Chiusura di lacerazione del fegato, NAS	51.99.13↔	Emostasi di dotti biliari
50.61.10↔	Chiusura di lacerazione del fegato mediante sutura	51.99.14↔	Revisione di dotti biliari
50.61.11↔	Chiusura di lacerazione del fegato mediante tamponamento	51.99.20↔	Altri interventi sulle vie biliari, Inserzione o sostituzione di uno stent (protesi) non autoespandente, chirurgica a cielo aperto
50.61.12↔	Chiusura di lacerazione del fegato mediante omentoplastica	51.99.21↔	Altri interventi sulle vie biliari, Inserzione o sostituzione di più stent (protesi) non autoespandenti, chirurgica a cielo aperto
50.61.99↔	Chiusura di lacerazione del fegato, altro	51.99.30↔	Altri interventi sulle vie biliari, Inserzione o sostituzione di uno stent (protesi) non autoespandente, per via laparoscopica
50.69.00↔	Altra riparazione del fegato, NAS	51.99.31↔	Altri interventi sulle vie biliari, Inserzione o sostituzione di più stent (protesi) non autoespandenti, per via laparoscopica
50.69.10↔	Altra riparazione del fegato mediante sutura	51.99.40↔	Altri interventi sulle vie biliari, Inserzione o sostituzione di uno stent (protesi) autoespandente, chirurgica a cielo aperto
50.69.11↔	Altra riparazione del fegato mediante tamponamento	51.99.41↔	Altri interventi sulle vie biliari, Inserzione o sostituzione di due stent (protesi) autoespandenti, chirurgica a cielo aperto
50.69.12↔	Altra riparazione del fegato mediante omentoplastica	51.99.42↔	Altri interventi sulle vie biliari, Inserzione o sostituzione di tre stent (protesi) autoespandenti, chirurgica a cielo aperto
50.69.99↔	Altra riparazione del fegato, altro	51.99.43↔	Altri interventi sulle vie biliari, Inserzione o sostituzione di quattro stent (protesi) autoespandenti, chirurgica a cielo aperto
50.99.00↔	Altri interventi sul fegato, NAS	51.99.44↔	Altri interventi sulle vie biliari, Inserzione o sostituzione di cinque stent (protesi) autoespandenti, chirurgica a cielo aperto
50.99.10↔	Impianto e sostituzione di sistema di cateterismo permanente in arteria epatica e vena porta	51.99.45↔	Altri interventi sulle vie biliari, Inserzione o sostituzione di sei o più stent (protesi) autoespandenti, chirurgica a cielo aperto
50.99.11↔	Rimozione di sistema di cateterismo permanente in arteria epatica e vena porta	51.99.50↔	Altri interventi sulle vie biliari, Inserzione o sostituzione di uno stent (protesi) autoespandente, per via laparoscopica
50.99.99↔	Altri interventi sul fegato, altro	51.99.51↔	Altri interventi sulle vie biliari, Inserzione o sostituzione di due stent (protesi) autoespandenti, per via laparoscopica
51.02↔	Colecistostomia con tre quarti	51.99.52↔	Altri interventi sulle vie biliari, Inserzione o sostituzione di tre stent (protesi) autoespandenti, per via laparoscopica
51.03↔	Altra colecistostomia	51.99.53↔	Altri interventi sulle vie biliari, Inserzione o sostituzione di quattro stent (protesi) autoespandenti, per via laparoscopica
51.04↔	Altra colecistostomia	51.99.54↔	Altri interventi sulle vie biliari, Inserzione o sostituzione di cinque stent (protesi) autoespandenti, per via laparoscopica
51.13↔	Biopsia a cielo aperto della colecisti e dei dotti biliari	51.99.55↔	Altri interventi sulle vie biliari, Inserzione o sostituzione di sei o più stent (protesi) autoespandenti, per via laparoscopica
51.21↔	Altra colecistectomia parziale	51.99.91↔	Altra riparazione delle vie biliari
51.22.00↔	Colecistectomia, NAS	51.99.99↔	Altri interventi sulle vie biliari, altro
51.22.10↔	Colecistectomia senza revisione chirurgica dei dotti biliari	52.01.12↔	Drenaggio transgastrico di cisti pancreatica, chirurgico a cielo aperto
51.22.11↔	Colecistectomia con revisione chirurgica dei dotti biliari		
51.22.12↔	Colecistectomia allargata		
51.22.99↔	Colecistectomia, altro		
51.23↔	Colecistectomia laparoscopica		
51.24↔	Colecistectomia laparoscopica parziale		
51.31↔	Anastomosi fra colecisti e dotti epatici		
51.32↔	Anastomosi fra colecisti e intestino		
51.33↔	Anastomosi fra colecisti e pancreas		

52.01.13↔	Drenaggio transgastro di cisti pancreatica, per via laparoscopica	53.02↔	Riparazione monolaterale di ernia inguinale indiretta
52.01.22↔	Drenaggio transduodenale di cisti pancreatica, chirurgico a cielo aperto	53.03↔	Riparazione monolaterale di ernia inguinale diretta con innesto o protesi
52.01.23↔	Drenaggio transduodenale di cisti pancreatica, per via laparoscopica	53.04↔	Riparazione monolaterale di ernia inguinale indiretta con innesto o protesi
52.09.00↔	Altra pancreatotomia, NAS	53.05↔	Riparazione monolaterale di ernia inguinale con innesto o protesi, NAS
52.09.10↔	Altra pancreatotomia, Incisione del pancreas	53.10↔	Riparazione bilaterale di ernia inguinale, NAS
52.09.11↔	Altra pancreatotomia, Incisione del dotto pancreatico	53.11↔	Riparazione bilaterale di ernia inguinale diretta
52.09.99↔	Altra pancreatotomia, altro	53.12↔	Riparazione bilaterale di ernia inguinale indiretta
52.12↔	Biopsia a cielo aperto del pancreas	53.13↔	Riparazione bilaterale di ernia inguinale, una diretta e l'altra indiretta
52.22.00↔	Altra asportazione o distruzione di lesione o di tessuto del pancreas o del dotto pancreatico, NAS	53.14↔	Riparazione bilaterale di ernia inguinale diretta con innesto o protesi
52.22.99↔	Altra asportazione o distruzione di lesione o di tessuto del pancreas o del dotto pancreatico, altro	53.15↔	Riparazione bilaterale di ernia inguinale indiretta con innesto o protesi
52.3↔	Marsupializzazione di cisti pancreatica	53.16↔	Riparazione bilaterale di ernia inguinale una diretta e l'altra indiretta, con innesto o protesi
52.4↔	Drenaggio interno di cisti pancreatica	53.17↔	Riparazione bilaterale di ernia inguinale con innesto o protesi, NAS
52.51.00↔	Pancreatectomia prossimale, NAS	53.21↔	Riparazione monolaterale di ernia crurale con innesto o protesi
52.51.10↔	Pancreatectomia prossimale, con conservazione del piloro	53.29↔	Altra erniorrafia crurale monolaterale
52.51.20↔	Pancreatectomia prossimale, con conservazione del duodeno	53.31↔	Riparazione bilaterale di ernia crurale con innesto o protesi
52.51.99↔	Pancreatectomia prossimale, altro	53.39↔	Altra erniorrafia crurale bilaterale
52.52↔	Pancreatectomia distale	53.41↔	Riparazione di ernia ombelicale con innesto o protesi
52.53↔	Pancreatectomia sub-totale radicale	53.49↔	Altra erniorrafia ombelicale
52.59↔	Altra pancreatectomia parziale	53.51↔	Riparazione di ernia da incisione
52.6x.00↔	Pancreatectomia totale, NAS	53.59↔	Riparazione di altra ernia della parete addominale anteriore
52.6x.99↔	Pancreatectomia totale, altro	53.61↔	Riparazione di ernia da incisione con innesto o protesi
52.7↔	Pancreaticoduodenectomia radicale	53.69↔	Riparazione di altra ernia della parete addominale anteriore con innesto o protesi
52.80↔	Trapianto del pancreas, NAS	53.7↔	Riparazione di ernia diaframmatica, per via addominale
52.82↔	Trapianto omologo di pancreas	53.80↔	Riparazione di ernia diaframmatica per via toracica, NAS
52.83.00↔	Trapianto eterologo di pancreas, NAS	53.81↔	Plicatura del diaframma
52.83.10↔	Trapianto eterologo di pancreas, Ritripianto di segmento pancreatico nella stessa degenza ospedaliera	53.82↔	Riparazione di ernia parasternale
52.83.11↔	Trapianto eterologo di pancreas, Ritripianto del pancreas nella stessa degenza ospedaliera	53.9↔	Altra riparazione di ernia
52.83.99↔	Trapianto eterologo di pancreas, altro	54.11↔	Laparotomia esplorativa
52.84↔	Autotrapianto di cellule del Langerhans	54.12.00↔	Riapertura di laparotomia recente, NAS
52.85↔	Allotrapianto di cellule del Langerhans	54.12.10↔	Riapertura di laparotomia recente, Laparotomia di second-look
52.86↔	Trapianto di cellule del Langerhans, NAS	54.12.99↔	Riapertura di laparotomia recente, altro
52.92↔	Incannulazione (o cannulamento) del dotto pancreatico	54.19.00↔	Altra laparotomia, NAS
52.95.00↔	Altri interventi sul pancreas, NAS	54.19.10↔	Altra laparotomia, Laparotomia con drenaggio
52.95.10↔	Rimozione di calcoli dal dotto pancreatico, chirurgica a cielo aperto	54.19.99↔	Altra laparotomia, altro
52.95.11↔	Rimozione di calcoli dal dotto pancreatico, per via laparoscopica	54.21.00↔	Laparoscopia, NAS
52.95.20↔	Dilatazione del dotto pancreatico, per via laparoscopica	54.21.10↔	Laparoscopia, Laparoscopia diagnostica
52.95.30↔	Inserzione di un drenaggio nel dotto pancreatico, chirurgica a cielo aperto	54.21.20↔	Laparoscopia, Via d'accesso per interventi chirurgici (terapeutici)
52.95.31↔	Inserzione di un drenaggio nel dotto pancreatico, per via laparoscopica	54.21.30↔	Laparoscopia, Laparoscopia con drenaggio
52.95.40↔	Altri interventi sul pancreas, Inserzione o sostituzione di uno stent (protesi) non autoespandente nel dotto pancreatico, chirurgica a cielo aperto	54.21.99↔	Laparoscopia, altro
52.95.41↔	Inserzione o sostituzione di uno stent (protesi) non autoespandente nel dotto pancreatico, per via laparoscopica	54.23↔	Biopsia del peritoneo
52.95.50↔	Inserzione o sostituzione di uno stent (protesi) autoespandente nel dotto pancreatico, chirurgica a cielo aperto	54.3x.00↔	Asportazione o distruzione di lesione o tessuto della parete addominale o dell'ombelico, NAS
52.95.51↔	Inserzione o sostituzione di uno stent (protesi) autoespandente nel dotto pancreatico, per via laparoscopica	54.3x.10↔	Omfalectomia
52.95.60↔	Ricostruzione plastica del dotto pancreatico, per via laparoscopica	54.3x.19↔	Altra asportazione o distruzione di lesione o tessuto della parete addominale o dell'ombelico
52.95.70↔	Ricostruzione plastica del pancreas	54.3x.20↔	Distruzione di lesione o tessuto della parete addominale o dell'ombelico
52.95.90↔	Altri interventi per via endoscopica sul pancreas	54.3x.99↔	Asportazione o distruzione di lesione o tessuto della parete addominale o dell'ombelico, altro
52.95.99↔	Altri interventi sul pancreas, altro	54.4x.00↔	Asportazione o distruzione di tessuto peritoneale, NAS
52.96↔	Anastomosi del pancreas	54.4x.10↔	Asportazione di appendice epiloica
52.99.00↔	Altri interventi a cielo aperto sul pancreas, NAS	54.4x.11↔	Asportazione di mesentere
52.99.10↔	Altri interventi a cielo aperto sul pancreas, Dilatazione del dotto pancreatico	54.4x.12↔	Asportazione di omento
52.99.20↔	Altri interventi a cielo aperto sul pancreas, Ricostruzione plastica del dotto pancreatico	54.4x.99↔	Asportazione o distruzione di tessuto peritoneale, altro
52.99.99↔	Altri interventi a cielo aperto sul pancreas, NAS	54.51↔	Lisi di aderenze peritoneali per via laparoscopica
53.00↔	Riparazione monolaterale di ernia inguinale, NAS	54.59↔	Altra lisi di aderenze peritoneali
53.01↔	Riparazione monolaterale di ernia inguinale diretta	54.61↔	Sutura di eviscerazione (deiscenza) postoperatoria della parete addominale
		54.62↔	Chiusura ritardata di ferita addominale in via di cicatrizzazione
		54.71.00↔	Riparazione di gastroschisi, NAS
		54.71.10↔	Riparazione di gastroschisi, con innesto o protesi
		54.71.99↔	Riparazione di gastroschisi, altro

54.72↔	Altra riparazione della parete addominale	55.91↔	Decapsulazione renale
54.73↔	Altra riparazione del peritoneo	55.99.00↔	Altri interventi sul rene, NAS
54.74↔	Altra riparazione dell'omento	55.99.10↔	Altri interventi sul rene, intervento di revisione sul rene
54.75↔	Altra riparazione del mesentero	55.99.99↔	Altri interventi sul rene, altro
54.92↔	Rimozione di corpo estraneo dalla cavità peritoneale	56.2x.00↔	Ureterotomia, NAS
54.94↔	Creazione di shunt peritoneovascolare	56.2x.10↔	Ureterotomia, percutanea transrenale
54.99.00↔	Altri interventi sulla regione addominale, NAS	56.2x.11↔	Ureterotomia, percutanea transrenale con rimozione di calcolo
54.99.30↔	Altri interventi sulla regione addominale, Asportazione di tessuto dalla regione addominale non attribuibile con sicurezza a un organo	56.2x.20↔	Ureterotomia, ureterorenoscopica
54.99.40↔	Altri interventi sulla regione addominale, Revisione di fistola cutaneoepitoneale (cateterismo permanente)	56.2x.30↔	Ureterotomia, chirurgica a cielo aperto
54.99.41↔	Altri interventi sulla regione addominale, Asportazione o chiusura di fistola cutaneoepitoneale (cateterismo permanente)	56.2x.40↔	Ureterotomia, per via laparoscopica
54.99.50↔	Altri interventi sulla regione addominale, Chiusura temporanea della parete addominale	56.2x.99↔	Ureterotomia, altro
54.99.60↔	Altri interventi sulla regione addominale, Lombotomia	56.34↔	Biopsia a cielo aperto dell'uretere
54.99.61↔	Altri interventi sulla regione addominale, Rilombotomia	56.40↔	Ureterectomia, NAS
54.99.80↔	Inserzione di cateteri e pompa automatica, programmabile e ricaricabile per il drenaggio continuo di liquido ascitico	56.41.00↔	Ureterectomia parziale o segmentaria, NAS
54.99.99↔	Altri interventi sulla regione addominale, altro	56.41.10↔	Ureterectomia parziale o segmentaria, resezione dell'ostio ureterale, percutanea transvescicale
55.01.11↔	Nefrotomia, chirurgica a cielo aperto	56.41.11↔	Ureterectomia parziale o segmentaria, resezione dell'ostio ureterale, transuretrale
55.01.12↔	Nefrotomia, chirurgica a cielo aperto per esplorazione	56.41.12↔	Ureterectomia parziale o segmentaria, resezione dell'ostio ureterale, chirurgica a cielo aperto
55.01.13↔	Nefrotomia, chirurgica a cielo aperto per puntura di cisti	56.41.20↔	Ureterectomia parziale o segmentaria, chirurgica a cielo aperto
55.02.11↔	Nefrostomia, chirurgica a cielo aperto	56.41.21↔	Ureterectomia parziale o segmentaria, per via laparoscopica
55.12↔	Pielostomia	56.41.30↔	Ureterectomia parziale o segmentaria, resezione di moncone ureterale
55.24↔	Biopsia renale a cielo aperto	56.41.40↔	Ureteroceleotomia, transuretrale
55.31↔	Marsupializzazione di lesioni renali	56.41.41↔	Ureteroceleotomia, chirurgica a cielo aperto
55.32↔	Escissione aperta di lesione o tessuto renale	56.41.49↔	Ureteroceleotomia, per altra via
55.34↔	Escissione laparoscopica di lesione o tessuto renale	56.41.99↔	Ureterectomia parziale o segmentaria, altro
55.39.00↔	Altra asportazione o distruzione locale di lesione o tessuto renale, NAS	56.42↔	Ureterectomia totale
55.39.10↔	Altra asportazione o distruzione locale di lesione o tessuto renale, asportazione, ureterorenoscopica	56.51.00↔	Confezione di uretero-ileostomia cutanea, NAS
55.39.20↔	Altra asportazione o distruzione locale di lesione o tessuto renale, distruzione, percutanea transrenale	56.51.10↔	Confezione di uretero-ileostomia cutanea, ureteroileocutaneostomia [condotto ileale] o ureterocolocutaneostomia [condotto colon-sigmoideo], chirurgica a cielo aperto
55.39.21↔	Altra asportazione o distruzione locale di lesione o tessuto renale, distruzione, ureterorenoscopica	56.51.11↔	Confezione di uretero-ileostomia cutanea, ureteroileocutaneostomia [condotto ileale] o ureterocolocutaneostomia [condotto colon-sigmoideo], per via laparoscopica
55.39.22↔	Altra asportazione o distruzione locale di lesione o tessuto renale, distruzione, chirurgica a cielo aperto	56.51.12↔	Confezione di uretero-ileostomia cutanea, con interposizione intestinale [condotto] (derivazione urinaria non continente), per altra via
55.39.23↔	Altra asportazione o distruzione locale di lesione o tessuto renale, distruzione, laparoscopica	56.51.20↔	Confezione di uretero-ileostomia cutanea, conversione di altra derivazione urinaria sopravescicale in uretero-ileostomia cutanea
55.39.29↔	Altra asportazione o distruzione locale di lesione o tessuto renale, distruzione, per altra via	56.51.30↔	Confezione di uretero-ileostomia cutanea, con tasca intestinale (derivazione urinaria continente)
55.39.99↔	Altra asportazione o distruzione locale di lesione o tessuto renale, altro	56.51.99↔	Confezione di uretero-ileostomia cutanea, altro
55.4↔	Nefrectomia parziale	56.52.00↔	Revisione di uretero-ileostomia cutanea, NAS
55.51.00↔	Nefroureterectomia NAS	56.52.10↔	Revisione di uretero-ileostomia cutanea, con interposizione intestinale [condotto]
55.51.01↔	Nefroureterectomia, eccetto che per trapianto	56.52.20↔	Revisione di uretero-ileostomia cutanea, con tasca intestinale (derivazione urinaria continente)
55.51.02↔	Nefrectomia per trapianto, da donatore vivente	56.52.99↔	Revisione di uretero-ileostomia cutanea, altro
55.51.99↔	Nefroureterectomia, altro	56.61.00↔	Confezione di altra ureterostomia cutanea, NAS
55.52↔	Nefrectomia di rene rimanente	56.61.10↔	Confezione di altra ureterostomia cutanea, ureterocutaneostomia e transureterocutaneostomia, per via laparoscopica
55.53↔	Espianto di rene trapiantato o rigettato	56.61.20↔	Confezione di altra ureterostomia cutanea, conversione di altra derivazione urinaria sopravescicale in ureterostomia cutanea
55.54↔	Nefrectomia bilaterale	56.61.99↔	Confezione di altra ureterostomia cutanea, altro
55.61↔	Autotrapianto di rene	56.62↔	Revisione di altra ureterocutaneostomia
55.69.00↔	Altro trapianto di rene, NAS	56.71.00↔	Derivazione urinaria all'intestino, NAS
55.69.10↔	Altro trapianto di rene, allogenico	56.71.10↔	Ureterosigmoidostomia con confezione di tasca, chirurgica a cielo aperto
55.69.20↔	Altro trapianto di rene, singenico	56.71.11↔	Ureterosigmoidostomia con confezione di tasca, per via laparoscopica
55.69.30↔	Altro trapianto di rene, trapianto in blocco	56.71.20↔	Conversione di altra derivazione urinaria sopravescicale in derivazione urinaria all'intestino
55.69.40↔	Altro trapianto di rene, ritrapianto di rene nella stessa degenza ospedaliera	56.71.99↔	Derivazione urinaria all'intestino, altro
55.69.99↔	Altro trapianto di rene, altro	56.72↔	Revisione di anastomosi ureterointestinale
55.7↔	Nefropessia	56.73↔	Nefrocistoanastomosi, NAS
55.81↔	Sutura di lacerazione renale	56.74.00↔	Ureterocistoneostomia, NAS
55.82↔	Chiusura di nefrostomia e pielostomia		
55.83↔	Riparazione di fistola renale		
55.84↔	Riduzione di torsione di peduncolo renale		
55.85↔	Sinfiseotomia di rene a ferro di cavallo		
55.86↔	Anastomosi renali (nl reno-pielo-ureterali)		
55.87↔	Correzione di giunzione pieloureterale		
55.89↔	Altra riparazione di rene		

56.74.10↔	Ureterocistoneostomia, plastica antireflusso isolata (es. secondo Lich-Gregoir), chirurgica a cielo aperto	57.71.11↔	Cistectomia radicale, senza uretrectomia, nel maschio, per via laparoscopica
56.74.11↔	Ureterocistoneostomia, plastica antireflusso isolata (es. secondo Lich-Gregoir), per via laparoscopica.	57.71.20↔	Cistectomia radicale, con uretrectomia, nel maschio, chirurgica a cielo aperto
56.74.20↔	Ureterocistoneostomia, con modellamento ureterale	57.71.21↔	Cistectomia radicale, con uretrectomia, nel maschio, per via laparoscopica
56.74.99↔	Ureterocistoneostomia, altro	57.71.30↔	Cistectomia radicale, senza uretrectomia, nella donna, chirurgica a cielo aperto
56.75↔	Transuretero-ureterostomia	57.71.31↔	Cistectomia radicale, senza uretrectomia, nella donna, per via laparoscopica
56.79↔	Altra anastomosi o bypass dell'uretere	57.71.40↔	Cistectomia radicale, con uretrectomia, nella donna, chirurgica a cielo aperto
56.81↔	Lisi di aderenza intraluminali dell'uretere	57.71.41↔	Cistectomia radicale, con uretrectomia, nella donna, per via laparoscopica
56.82↔	Sutura di lacerazioni ureterali	57.71.50↔	Cistectomia radicale, svuotamento pelvico (esenterazione) nel maschio, chirurgica a cielo aperto
56.83↔	Chiusura di ureterostomia	57.71.51↔	Cistectomia radicale, svuotamento pelvico (esenterazione) nel maschio, per via laparoscopica
56.84.00↔	Chiusura di altra fistola ureterale, NAS	57.71.99↔	Cistectomia radicale, altro
56.84.10↔	Chiusura di fistola ureterointestinale, chirurgica a cielo aperto	57.79.00↔	Altra cistectomia totale, NAS
56.84.11↔	Chiusura di fistola ureterointestinale, per via laparoscopica	57.79.10↔	Altra cistectomia totale, cistectomia semplice, nel maschio, chirurgica a cielo aperto
56.84.20↔	Chiusura di fistola ureterovaginale, chirurgica a cielo aperto	57.79.11↔	Altra cistectomia totale, cistectomia semplice, nel maschio, per via laparoscopica
56.84.21↔	Chiusura di fistola ureterovaginale, per via laparoscopica	57.79.20↔	Altra cistectomia totale, cistectomia semplice, nella donna, chirurgica a cielo aperto
56.84.22↔	Chiusura di fistola ureterovaginale, per via vaginale	57.79.21↔	Altra cistectomia totale, cistectomia semplice, nella donna, per via laparoscopica
56.84.99↔	Chiusura di altra fistola ureterale, altro	57.79.99↔	Altra cistectomia totale, altro
56.85↔	Ureteropessia	57.81↔	Sutura di lacerazione vescicale
56.86↔	Rimozione di legatura dell'uretere	57.83↔	Riparazione di fistola vescico-intestinale
56.89↔	Altra riparazione dell'uretere	57.84.00↔	Riparazione di altra fistola della vescica, NAS
56.92↔	Impianto di stimolatore elettronico ureterale	57.84.10↔	Riparazione di fistola vescico-vaginale, chirurgica a cielo aperto (addominale)
56.93↔	Sostituzione di stimolatore elettronico ureterale	57.84.11↔	Riparazione di fistola vescico-vaginale, per via vaginale
56.94↔	Rimozione di stimolatore elettronico ureterale	57.84.12↔	Riparazione di fistola vescico-vaginale, transvescicale
56.95↔	Legatura dell'uretere	57.84.13↔	Riparazione di fistola vescico-vaginale, per via laparoscopica
57.12↔	Lisi di aderenze intraluminali con incisione nella vescica	57.84.20↔	Riparazione di fistola vescico-cutanea, chirurgica a cielo aperto
57.21↔	Vescicostomia	57.84.21↔	Riparazione di fistola vescico-cutanea, per via laparoscopica
57.22↔	Revisione di vescicostomia	57.84.99↔	Riparazione di altra fistola della vescica, altro
57.34↔	Biopsia della vescica a cielo aperto	57.85↔	Cistouretroplastica e chirurgia plastica del collo vescicale
57.49.00↔	Altra asportazione o distruzione transuretrale di lesione o tessuto vescicale, NAS	57.86↔	Riparazione di vescica estrofica
57.49.11↔	Altra asportazione o distruzione transuretrale di lesione o tessuto vescicale, distruzione, transuretrale	57.87.00↔	Ricostruzione della vescica, NAS
57.49.12↔	Altra asportazione o distruzione transuretrale di lesione o tessuto vescicale, resezione, transuretrale	57.87.10↔	Ricostruzione della vescica con ileo, colon o stomaco, chirurgica a cielo aperto
57.49.99↔	Altra asportazione o distruzione transuretrale di lesione o tessuto vescicale, altro	57.87.11↔	Ricostruzione della vescica con ileo, colon o stomaco, per via laparoscopica
57.51↔	Asportazione dell'uraco	57.87.20↔	Conversione di altra derivazione urinaria sopravescicale in neovescica, chirurgica a cielo aperto
57.58↔	Asportazione o distruzione laparoscopica di altra lesione o tessuto vescicale	57.87.21↔	Conversione di altra derivazione urinaria sopravescicale in neovescica, per via laparoscopica
57.59.00↔	Asportazione o distruzione a cielo aperto di altra lesione o tessuto vescicale, NAS	57.87.30↔	Cistoplastica riduttiva, chirurgica a cielo aperto
57.59.10↔	Asportazione o distruzione a cielo aperto di altra lesione o tessuto vescicale, asportazione, chirurgica a cielo aperto	57.87.31↔	Cistoplastica riduttiva, per via laparoscopica
57.59.20↔	Asportazione o distruzione a cielo aperto di altra lesione o tessuto vescicale, miectomia	57.87.40↔	Ampliamento della vescica, chirurgica a cielo aperto
57.59.99↔	Asportazione o distruzione a cielo aperto di altra lesione o tessuto vescicale, altro	57.87.41↔	Ampliamento della vescica, per via laparoscopica
57.6x.00↔	Cistectomia parziale, NAS	57.87.99↔	Ricostruzione della vescica, altro
57.6x.10↔	Cistectomia parziale, senza reimpianto ureterale, chirurgica a cielo aperto	57.88↔	Altre anastomosi vescicali
57.6x.11↔	Cistectomia parziale, senza reimpianto ureterale, per via laparoscopica	57.89↔	Altra riparazione plastica della vescica
57.6x.12↔	Cistectomia parziale, con reimpianto ureterale monolaterale o bilaterale, chirurgica a cielo aperto	57.91↔	Sfinterotomia vescicale
57.6x.13↔	Cistectomia parziale, con reimpianto ureterale monolaterale o bilaterale, per via laparoscopica	57.96↔	Impianto di stimolatore vescicale elettronico
57.6x.20↔	Cistectomia parziale, resezione sovratrigonale o subtotale, senza reimpianto ureterale, chirurgica a cielo aperto	57.97↔	Sostituzione di stimolatore vescicale elettronico
57.6x.21↔	Cistectomia parziale, resezione sovratrigonale o subtotale, senza reimpianto ureterale, per via laparoscopica	58.41↔	Sutura di lacerazione uretrale
57.6x.22↔	Cistectomia parziale, resezione sovratrigonale o subtotale, con reimpianto ureterale monolaterale o bilaterale, chirurgica a cielo aperto	58.42↔	Chiusura di uretrotomia
57.6x.23↔	Cistectomia parziale, resezione sovratrigonale o subtotale, con reimpianto ureterale monolaterale o bilaterale, per via laparoscopica	58.43.00↔	Chiusura di altra fistola uretrale, NAS
57.6x.99↔	Cistectomia parziale, altro	58.43.10↔	Chiusura di fistola uretrovaginale, chirurgica a cielo aperto (addominale)
57.71.00↔	Cistectomia radicale, NAS	58.43.11↔	Chiusura di fistola uretrovaginale, per via laparoscopica
57.71.10↔	Cistectomia radicale, senza uretrectomia, nel maschio, chirurgica a cielo aperto	58.43.12↔	Chiusura di fistola uretrovaginale, per via vaginale
		58.43.20↔	Chiusura di fistola uretrocutanea
		58.43.30↔	Chiusura di fistola uretrotrettale
		58.43.99↔	Chiusura di altra fistola uretrale, altro

58.44↔	Rianastomosi uretrale	60.29.00↔	Altra prostatectomia transuretrale, NAS
58.45.00↔	Riparazione di ipospadia o epispadia, NAS	60.29.10↔	Altra prostatectomia transuretrale, elettroresezione di tessuto prostatico
58.45.10↔	Riparazione di ipospadia o epispadia, nella donna	60.29.20↔	Altra prostatectomia transuretrale, altra distruzione transuretrale di tessuto prostatico
58.45.20↔	Riparazione di ipospadia o epispadia, nel maschio, corporoplastica di raddrizzamento	60.29.99↔	Altra prostatectomia transuretrale, altro
58.45.21↔	Riparazione di ipospadia o epispadia, nell'uomo, altra procedura	60.3↔	Prostatectomia soprapubica
58.45.99↔	Riparazione di ipospadia o epispadia, altro	60.4↔	Prostatectomia retropubica
58.46.00↔	Altre ricostruzioni uretrali, NAS	60.5x.00↔	Prostatectomia radicale, NAS
58.46.10↔	Ricostruzione della parte distale dell'uretra dopo lacerazione	60.5x.10↔	Prostatectomia radicale, per via laparoscopica
58.46.11↔	Ricostruzione della parte prostatica o della parte membranacea dell'uretra dopo lacerazione	60.5x.20↔	Prostatectomia radicale, per via perineale
58.46.99↔	Altre ricostruzioni uretrali, altro	60.5x.30↔	Prostatectomia radicale, per via retropubica
58.47↔	Meatoplastica uretrale	60.5x.99↔	Prostatectomia radicale, altro
58.49.00↔	Altra riparazione uretrale, NAS	60.61.00↔	Asportazione locale di lesione prostatica, NAS
58.49.10↔	Riparazione uretrale in uno stadio con cute prepuziale o peniena	60.61.10↔	Asportazione locale di lesione prostatica, transuretrale
58.49.11↔	Riparazione uretrale in uno stadio con mucosa orale o vescicale, altra ricostruzione	60.61.11↔	Asportazione locale di lesione prostatica, sovrapubica transvescicale
58.49.20↔	Riparazione uretrale in due stadi, primo stadio, con cute prepuziale o peniena	60.61.12↔	Asportazione locale di lesione prostatica, retropubica
58.49.21↔	Riparazione uretrale in due stadi, primo stadio, con mucosa orale o vescicale	60.61.13↔	Asportazione locale di lesione prostatica, per via perineale
58.49.29↔	Altra riparazione uretrale, in due stadi, primo stadio, altra ricostruzione	60.61.99↔	Asportazione locale di lesione prostatica, altro
58.49.30↔	Riparazione uretrale in due stadi, secondo stadio, NAS	60.62↔	Prostatectomia trans-perineale
58.49.31↔	Riparazione uretrale in due stadi, secondo stadio, con cute prepuziale o peniena	60.69↔	Altra prostatectomia
58.49.33↔	Riparazione uretrale in due stadi, secondo stadio, con mucosa orale o vescicale	60.72↔	Incisione di vescicole seminali
58.49.39↔	Riparazione uretrale in due stadi, secondo stadio, altro	60.73↔	Asportazione di vescicole seminali
58.49.40↔	Revisione di riparazione uretrale	60.79↔	Altri interventi sulle vescicole seminali
58.49.99↔	Altra riparazione uretrale, altro	60.81↔	Incisione di tessuto periprostatico
58.93↔	Impianto o riposizionamento di protesi di sfintere urinario	60.82↔	Asportazione di tessuto periprostatico
58.94↔	Terapia adattabile dell'incontinenza (adjustable continence therapy)	60.93↔	Riparazione della prostata
59.00↔	Intervento retroperitoneale, NAS	60.95↔	Dilatazione transuretrale mediante palloncino dell'uretra prostatica
59.02↔	Altra lisi di aderenze perirenali o periureterali	60.96↔	Distruzione transuretrale del tessuto prostatico mediante termoterapia a microonde
59.03.00↔	Lisi di aderenze perirenali e periureterali per via laparoscopica, NAS	60.97↔	Altra distruzione transuretrale di tessuto prostatico mediante termoterapia
59.03.10↔	Ureterolisi senza intraperitoneizzazione	60.99.00↔	Altri interventi sulla prostata, NAS
59.03.11↔	Ureterolisi con intraperitoneizzazione	60.99.10↔	Altri interventi sulla prostata, distruzione transrettale e percutanea di tessuto prostatico
59.03.99↔	Lisi di aderenze perirenali e periureterali per via laparoscopica, altro	60.99.11↔	Altri interventi sulla prostata, distruzione transrettale di tessuto prostatico tramite HIFU (High-Intensity Focused Ultrasound)
59.09↔	Altra incisione di tessuto perirenale e periureterale	60.99.99↔	Altri interventi sulla prostata, altro
59.11↔	Altra lisi di aderenze perivescicali	61.0x.00↔	Incisione e drenaggio dello scroto e della tunica vaginale, NAS
59.12↔	Lisi di aderenze perivescicali per via laparoscopica	61.0x.10↔	Incisione e drenaggio dello scroto e della tunica vaginale, per rimozione di corpo estraneo
59.21↔	Biopsia del tessuto perirenale o perivescicale	61.0x.99↔	Incisione e drenaggio dello scroto e della tunica vaginale, altro
59.3↔	Plicatura della giunzione uretro-vescicale	61.2↔	Asportazione di idrocele (della tunica vaginale)
59.4↔	Sospensione uretrale sovrapubica con sling	61.3x.00↔	Asportazione o distruzione di lesione o tessuto scrotale, NAS
59.5↔	Sospensione uretrale retropubica (Marshall)	61.3x.10↔	Asportazione o distruzione di lesione o tessuto scrotale, scrotoectomia parziale
59.6↔	Sospensione parauretrale	61.3x.11↔	Asportazione o distruzione di lesione o tessuto scrotale, scrotoectomia totale
59.71↔	Intervento sul muscolo elevatore per sospensione uretrovescicale	61.3x.12↔	Asportazione o distruzione di lesione o tessuto scrotale, scrotoectomia radicale
59.72↔	Iniezione di impianto nell'uretra e/o nel collo vescicale	61.3x.99↔	Asportazione o distruzione di lesione o tessuto scrotale, altro
59.73.10↔	Sospensione transvaginale con fascetta alloplastica, NAS	61.42↔	Riparazione di fistola dello scroto
59.73.11↔	Sospensione transvaginale con fascetta alloplastica, nastro transvaginale senza tensione (TVT)	61.49↔	Altre riparazioni dello scroto e della tunica vaginale
59.73.12↔	Sospensione transvaginale con fascetta alloplastica, nastro transotturatorio (TOT)	61.92↔	Asportazione di altra lesione della tunica vaginale, escluso idrocele
59.73.19↔	Sospensione transvaginale con fascetta alloplastica, altro	61.99↔	Altri interventi sullo scroto e sulla tunica vaginale
59.74↔	Intervento di sospensione nell'uomo	62.0↔	Incisione del testicolo
59.79↔	Altra riparazione per incontinenza urinaria da stress	62.12↔	Biopsia a cielo aperto di testicolo
59.91↔	Asportazione di tessuti perirenali o perivescicali	62.2↔	Asportazione o distruzione di lesione testicolare
59.92↔	Altri interventi sul tessuto perirenale o perivescicale	62.3x.00↔	Orchiectomia monolaterale, NAS
59.95↔	Litotrissia con ultrasuoni o elettroidraulica	62.3x.10↔	Orchiectomia monolaterale, scrotale, senza epididimectomia
59.99↔	Altri interventi sull'apparato urinario	62.3x.11↔	Orchiectomia monolaterale, scrotale, con epididimectomia
60.0↔	Incisione della prostata	62.3x.20↔	Orchiectomia monolaterale, testicolo inguinale, senza epididimectomia
60.12↔	Biopsia a cielo aperto della prostata	62.3x.21↔	Orchiectomia monolaterale, testicolo inguinale, con epididimectomia
60.14↔	Biopsia a cielo aperto delle vescicole seminali	62.3x.30↔	Orchiectomia monolaterale, testicolo addominale, chirurgica a cielo aperto
60.15↔	Biopsia del tessuto periprostatico		
60.21↔	Prostatectomia transuretrale guidata (ecografia) indotta a mezzo laser (TULIP)		

62.3x.31↔	Orchiectomia monolaterale, testicolo addominale, per via laparoscopica	65.12↔	Altra biopsia dell'ovaio
62.3x.40↔	Orchiectomia monolaterale, radicale	65.13↔	Biopsia ovarica per via laparoscopica
62.3x.99↔	Orchiectomia monolaterale, altro	65.14↔	Altre procedure diagnostiche sull'ovaio per via laparoscopica
62.41↔	Orchiectomia bilaterale nello stesso intervento	65.21↔	Marsupializzazione di cisti ovarica
62.42↔	Orchiectomia di testicolo residuo	65.22↔	Resezione cuneiforme dell'ovaio
62.5↔	Orchidopessia	65.23↔	Marsupializzazione di cisti ovarica per via laparoscopica
62.61↔	Sutura di lacerazione del testicolo	65.24↔	Resezione cuneiforme dell'ovaio per via laparoscopica
62.69↔	Altra riparazione del testicolo	65.25↔	Altra asportazione o distruzione locale dell'ovaio per via laparoscopica
62.99.00↔	Altri interventi sul testicolo, NAS	65.29↔	Altra asportazione o distruzione locale dell'ovaio
62.99.10↔	Esplorazione per criptorchidismo, inguinale	65.31↔	Ovariectomia monolaterale per via laparoscopica
62.99.11↔	Esplorazione per criptorchidismo, addominale, chirurgica a cielo aperto	65.39↔	Altra ovariectomia monolaterale
62.99.12↔	Esplorazione per criptorchidismo, addominale, per via laparoscopica	65.41.00↔	Salpingo-ovariectomia monolaterale per via laparoscopica, NAS
62.99.20↔	Riposizionamento chirurgico di testicolo addominale	65.41.10↔	Ovariectomia monolaterale per via laparoscopica, con salpingectomia bilaterale
62.99.30↔	Prelievo di tessuto testicolare o dell'epididimo per preparare un'inseminazione artificiale	65.41.99↔	Salpingo-ovariectomia monolaterale per via laparoscopica, altro
62.99.99↔	Altri interventi sul testicolo, altro	65.49.00↔	Altra salpingo-ovariectomia monolaterale, NAS
63.1↔	Asportazione di varicocele e idrocele del funicolo spermatico	65.49.10↔	Altra ovariectomia monolaterale, con salpingectomia bilaterale
63.2↔	Asportazione di cisti dell'epididimo	65.49.99↔	Altra salpingo-ovariectomia monolaterale, altro
63.3↔	Asportazione di altra lesione o tessuto del funicolo spermatico ed epididimo	65.51↔	Altra rimozione di entrambe le ovaie nello stesso intervento
63.4↔	Epididimectomia	65.52↔	Altra rimozione dell'ovaio residuo
63.51↔	Sutura di lacerazione del funicolo spermatico e dell'epididimo	65.53↔	Rimozione di entrambe le ovaie per via laparoscopica nello stesso intervento
63.53↔	Trapianto del funicolo spermatico	65.54↔	Rimozione dell'ovaio residuo per via laparoscopica
63.59↔	Altra riparazione del funicolo spermatico e dell'epididimo	65.61↔	Altra rimozione di entrambe le ovaie e delle tube di Falloppio nello stesso intervento
63.81↔	Sutura di lacerazione di dotto deferente e dell'epididimo	65.62↔	Altra rimozione dell'ovaio e della tuba di Falloppio residui
63.82↔	Ricostruzione di deferenti chirurgicamente sezionati	65.63↔	Rimozione di entrambe le ovaie e delle tube di Falloppio per via laparoscopica nello stesso intervento
63.83↔	Epididimovasostomia	65.64↔	Rimozione dell'ovaio e della tuba di Falloppio residui per via laparoscopica
63.84↔	Rimozione di legatura di dotto deferente	65.71↔	Altra sutura semplice dell'ovaio
63.85↔	Rimozione di valvola da dotto deferente	65.72↔	Altro reimpianto di ovaio
63.89↔	Altra riparazione di dotto deferente e dell'epididimo	65.73↔	Altra plastica salpingo-ovarica
63.92↔	Epididimotomia	65.74↔	Sutura semplice dell'ovaio per via laparoscopica
63.93↔	Incisione del funicolo spermatico	65.75↔	Reimpianto di ovaio per via laparoscopica
63.94↔	Lisi di aderenze del funicolo spermatico	65.76↔	Plastica salpingo-ovarica per via laparoscopica
63.95↔	Inserimento di valvola in dotto deferente	65.79↔	Altra riparazione dell'ovaio
63.99↔	Altri interventi sul funicolo spermatico, sull'epididimo e su dotto deferente	65.81.00↔	Lisi di aderenze di ovaio e di tuba di Falloppio per via laparoscopica, NAS
64.3x.00↔	Amputazione del pene, NAS	65.81.10↔	Lisi di aderenze di ovaio e di tuba di Falloppio al peritoneo pelvico femminile, per via laparoscopica
64.3x.10↔	Amputazione del pene, parziale	65.81.99↔	Lisi di aderenze di ovaio e di tuba di Falloppio per via laparoscopica, altro
64.3x.11↔	Amputazione del pene, totale	65.89.00↔	Altra lisi di aderenze di ovaio e di tuba di Falloppio, NAS
64.3x.12↔	Amputazione del pene, emasculazione	65.89.10↔	Altra lisi di aderenze di ovaio e di tuba di Falloppio, chirurgica a cielo aperto
64.3x.99↔	Amputazione del pene, altro	65.89.11↔	Altra lisi di aderenze di ovaio e di tuba di Falloppio, con tecnica microchirurgica
64.41↔	Sutura di lacerazione del pene	65.89.12↔	Altra lisi di aderenze di ovaio e di tuba di Falloppio al peritoneo pelvico femminile, chirurgica a cielo aperto
64.42↔	Rilasciamento della corda penis	65.89.13↔	Altra lisi di aderenze di ovaio e di tuba di Falloppio al peritoneo pelvico femminile, con assistenza microchirurgica
64.43↔	Costruzione del pene	65.89.99↔	Altra lisi di aderenze di ovaio e di tuba di Falloppio, altro
64.44.00↔	Ricostruzione del pene, NAS	65.92↔	Trapianto di ovaio
64.44.10↔	Ricostruzione del pene, allungamento del fusto del pene	65.93↔	Rottura manuale di cisti ovarica
64.44.11↔	Ricostruzione del pene, correzione di inversione penoscrotale o di pene sepolto (concealed penis o buried penis)	65.94↔	Denervazione ovarica
64.44.99↔	Ricostruzione del pene, altro	65.95↔	Detorsione dell'ovaio
64.45↔	Reimpianto del pene	65.99↔	Altri interventi sull'ovaio
64.49↔	Altra riparazione del pene	66.01↔	Salpingotomia
64.5x.00↔	Interventi per trasformazione di sesso, NAS	66.02↔	Salpingostomia
64.5x.10↔	Interventi per trasformazione di sesso, trasformazione da donna a uomo	66.11.00↔	Biopsia di tuba di Falloppio, NAS
64.5x.20↔	Interventi per trasformazione di sesso, trasformazione da uomo a donna	66.11.10↔	Biopsia di tuba di Falloppio, biopsia percutanea (agobiopsia)
64.5x.99↔	Interventi per trasformazione di sesso, altro	66.11.11↔	Biopsia di tuba di Falloppio, biopsia percutanea (agobiopsia) guidata dalle immagini
64.95↔	Inserzione o reinserimento di protesi peniena non idraulica	66.11.20↔	Biopsia di tuba di Falloppio mediante incisione (a cielo aperto)
64.97↔	Inserzione o reinserimento di protesi peniena idraulica	66.11.99↔	Biopsia di tuba di Falloppio, altro
64.98.00↔	Altri interventi sul pene, NAS	66.21↔	Legatura e clampaggio endoscopico bilaterale delle tube di Falloppio [per sterilizzazione]
64.98.10↔	Riduzione di parafimosi in narcosi	66.22.00↔	Legatura e sezione endoscopica bilaterale delle tube di Falloppio, NAS
64.98.20↔	Intervento di rivascularizzazione o legatura venosa (per disfunzione erettile)		
64.98.30↔	Shunt cavernoso		
64.98.40↔	Revisione di protesi interna		
64.98.99↔	Altri interventi sul pene, altro		
65.01↔	Ovariectomia per via laparoscopica		
65.09↔	Altra ovariectomia		

66.22.10↔	Legatura e sezione endoscopica bilaterale delle tube di Falloppio, con salpingectomia parziale	66.79.21↔	Altra riparazione di tuba di Falloppio, per via vaginale, con assistenza laparoscopica
66.22.99↔	Legatura e sezione endoscopica bilaterale delle tube di Falloppio, altro	66.79.30↔	Altra riparazione di tuba di Falloppio, per via vaginale, per via laparoscopica
66.29.00↔	Altra distruzione od occlusione endoscopica bilaterale delle tube di Falloppio, NAS	66.79.99↔	Altra riparazione di tuba di Falloppio, altro
66.29.10↔	Altra distruzione od occlusione endoscopica bilaterale delle tube di Falloppio, mediante elettrocoagulazione	66.92↔	Distruzione od occlusione monolaterale della tuba di Falloppio
66.29.99↔	Altra distruzione od occlusione endoscopica bilaterale delle tube di Falloppio, altro	66.93↔	Impianto o sostituzione di protesi della tuba di Falloppio
66.31↔	Altra legatura e clampaggio bilaterale delle tube di Falloppio	66.94↔	Rimozione di protesi della tuba di Falloppio
66.32.00↔	Altra legatura e sezione bilaterale delle tube di Falloppio, NAS	66.96↔	Dilatazione delle tube di Falloppio
66.32.10↔	Altra legatura e sezione bilaterale delle tube di Falloppio, con salpingectomia parziale	66.97↔	Innesto di fimbrie nella parete uterina
66.32.99↔	Altra legatura e sezione bilaterale delle tube di Falloppio, altro	66.99↔	Altri interventi sulla tuba di Falloppio
66.39.00↔	Altra distruzione od occlusione bilaterale delle tube di Falloppio, NAS	67.4x.00↔	Asportazione della cervice, NAS
66.39.10↔	Altra distruzione od occlusione bilaterale delle tube di Falloppio, mediante elettrocoagulazione	67.4x.10↔	Asportazione radicale di moncone cervicale, NAS
66.39.99↔	Altra distruzione od occlusione bilaterale delle tube di Falloppio, altro	67.4x.11↔	Asportazione chirurgica radicale di moncone cervicale, senza linfoadenectomia, a cielo aperto (addominale)
66.4x.00↔	Salpingectomia totale monolaterale, NAS	67.4x.12↔	Asportazione radicale di moncone cervicale, senza linfoadenectomia, per via vaginale
66.4x.10↔	Salpingectomia totale monolaterale, chirurgica a cielo aperto (addominale)	67.4x.13↔	Asportazione radicale di moncone cervicale, senza linfoadenectomia, per via vaginale, con assistenza laparoscopica
66.4x.20↔	Salpingectomia totale monolaterale, per via laparoscopica	67.4x.14↔	Asportazione radicale di moncone cervicale, senza linfoadenectomia, per via laparoscopica
66.4x.99↔	Salpingectomia totale monolaterale, altro	67.4x.20↔	Asportazione radicale di moncone cervicale, con linfoadenectomia, NAS
66.51.00↔	Rimozione di entrambe le tube di Falloppio nello stesso intervento, NAS	67.4x.21↔	Asportazione chirurgica radicale di moncone cervicale, con linfoadenectomia, a cielo aperto (addominale)
66.51.10↔	Rimozione di entrambe le tube di Falloppio nello stesso intervento, chirurgica a cielo aperto (addominale)	67.4x.22↔	Asportazione radicale di moncone cervicale, con linfoadenectomia, per via vaginale
66.51.20↔	Rimozione di entrambe le tube di Falloppio nello stesso intervento, per via laparoscopica	67.4x.23↔	Asportazione radicale di moncone cervicale, con linfoadenectomia, per via vaginale, con assistenza laparoscopica
66.51.99↔	Rimozione di entrambe le tube di Falloppio nello stesso intervento, altro	67.4x.24↔	Asportazione radicale di moncone cervicale, con linfoadenectomia, per via laparoscopica
66.52↔	Rimozione della tuba di Falloppio residua	67.4x.29↔	Asportazione radicale di moncone cervicale, con linfoadenectomia, altro
66.61.00↔	Asportazione o distruzione di lesione delle tube di Falloppio, NAS	67.4x.30↔	Asportazione di moncone cervicale
66.61.10↔	Asportazione o distruzione di lesione delle tube di Falloppio, chirurgica a cielo aperto (addominale)	67.4x.99↔	Asportazione della cervice, altro
66.61.20↔	Asportazione o distruzione di lesione delle tube di Falloppio, per via vaginale	67.51↔	Cerchiaggio transaddominale della cervice
66.61.21↔	Asportazione o distruzione di lesione delle tube di Falloppio, per via vaginale, con assistenza laparoscopica	67.59↔	Altra riparazione dell'ostio cervicale interno
66.61.30↔	Asportazione o distruzione di lesione delle tube di Falloppio, per via laparoscopica	67.61↔	Sutura di lacerazione della cervice
66.61.99↔	Asportazione o distruzione di lesione delle tube di Falloppio, altro	67.62↔	Riparazione di fistola della cervice
66.62↔	Salpingectomia con rimozione di gravidanza tubarica	67.69↔	Altra riparazione della cervice
66.63.00↔	Salpingectomia parziale bilaterale, NAS	68.0↔	Isterotomia
66.63.10↔	Salpingectomia parziale bilaterale, chirurgica a cielo aperto (addominale)	68.13↔	Biopsia a cielo aperto dell'utero
66.63.20↔	Salpingectomia parziale bilaterale, per via vaginale	68.14↔	Biopsia a cielo aperto dei legamenti uterini
66.63.21↔	Salpingectomia parziale bilaterale, per via vaginale, con assistenza laparoscopica	68.21.10↔	Divisione di sinechie endometriali, NAS
66.63.30↔	Salpingectomia parziale bilaterale, per via laparoscopica	68.21.11↔	Divisione di sinechie endometriali, isteroscopica
66.63.99↔	Salpingectomia parziale bilaterale, altro	68.21.99↔	Divisione di sinechie endometriali, altro
66.69.00↔	Salpingectomia parziale, NAS	68.22.00↔	Incisione o asportazione di setto congenito dell'utero, NAS
66.69.10↔	Salpingectomia parziale, chirurgica a cielo aperto (addominale)	68.22.10↔	Incisione o asportazione di setto congenito dell'utero, per via vaginale
66.69.20↔	Salpingectomia parziale, per via vaginale	68.22.11↔	Incisione o asportazione di setto congenito dell'utero, isteroscopica, senza controllo
66.69.21↔	Salpingectomia parziale, per via vaginale, con assistenza laparoscopica	68.22.12↔	Incisione o asportazione di setto congenito dell'utero, isteroscopica, con assistenza laparoscopica
66.69.30↔	Salpingectomia parziale, per via laparoscopica	68.22.13↔	Incisione o asportazione di setto congenito dell'utero, isteroscopica, con assistenza ecografica
66.69.99↔	Salpingectomia parziale, altro	68.22.99↔	Incisione o asportazione di setto congenito dell'utero, altro
66.71↔	Sutura semplice di tuba di Falloppio	68.29.00↔	Altra asportazione o distruzione di lesione dell'utero, NAS
66.72↔	Salpingo-ovariostomia	68.29.10↔	Asportazione o distruzione di lesione dell'utero, NAS
66.73↔	Salpingo-salpingostomia	68.29.11↔	Asportazione o distruzione chirurgica di lesione dell'utero, a cielo aperto (addominale)
66.74↔	Salpingo-uterostomia	68.29.12↔	Asportazione o distruzione di lesione dell'utero, per via vaginale
66.79.00↔	Altra riparazione di tuba di Falloppio, NAS	68.29.13↔	Asportazione o distruzione di lesione dell'utero, per via vaginale, con assistenza laparoscopica
66.79.10↔	Altra riparazione di tuba di Falloppio, chirurgica a cielo aperto (addominale)	68.29.14↔	Asportazione o distruzione di lesione dell'utero, per via laparoscopica
66.79.20↔	Altra riparazione di tuba di Falloppio, per via vaginale	68.29.15↔	Asportazione o distruzione di lesione dell'utero, isteroscopica
		68.29.19↔	Asportazione o distruzione di lesione dell'utero, altro
		68.29.20↔	Enucleazione di mioma uterino, NAS
		68.29.21↔	Enucleazione chirurgica di mioma uterino, a cielo aperto (addominale)



68.29.22↔	Enucleazione di mioma uterino, per via vaginale	68.69.11↔	Isterectomia addominale radicale altra e non specificata, con linfadenectomia
68.29.23↔	Enucleazione di mioma uterino, per via vaginale, con assistenza laparoscopica	68.69.99↔	Isterectomia addominale radicale altra e non specificata, altro
68.29.24↔	Enucleazione di mioma uterino, per via laparoscopica	68.71↔	Isterectomia vaginale radicale assistita laparoscopicamente (LARVH)
68.29.25↔	Enucleazione di mioma uterino, isteroscopica	68.79↔	Isterectomia vaginale radicale altra e non specificata
68.29.29↔	Enucleazione di mioma uterino, altro	68.8↔	Eviscerazione pelvica
68.29.30↔	Miomectomia uterina, NAS	68.9↔	Altra e non specificata isterectomia
68.29.31↔	Miomectomia chirurgica uterina, a cielo aperto (addominale)	69.01↔	Dilatazione e raschiamento per interruzione di gravidanza
68.29.32↔	Miomectomia uterina, per via vaginale	69.02↔	Dilatazione e raschiamento a seguito di parto o aborto
68.29.33↔	Miomectomia uterina, per via vaginale, con assistenza laparoscopica	69.19↔	Altra asportazione o distruzione dell'utero e delle strutture di sostegno
68.29.34↔	Miomectomia uterina, per via laparoscopica	69.21↔	Intervento di interposizione
68.29.35↔	Miomectomia uterina, isteroscopica	69.22↔	Altra sospensione uterina
68.29.39↔	Miomectomia uterina, altro	69.23↔	Riparazione vaginale di inversione cronica dell'utero
68.29.99↔	Altra asportazione o distruzione di lesione dell'utero, altro	69.29↔	Altra riparazione dell'utero e delle strutture di sostegno
68.31↔	Isterectomia sopracervicale laparoscopica	69.3↔	Denervazione uterina paracervicale
68.39↔	Isterectomia addominale subtotale altra e non precisata	69.41↔	Sutura di lacerazione dell'utero
68.41.00↔	Isterectomia addominale totale laparoscopica, NAS	69.42↔	Chiusura di fistola dell'utero
68.41.09↔	Isterectomia addominale totale laparoscopica, altro	69.49.00↔	Altra riparazione dell'utero e metroplastica, NAS
68.41.10↔	Isterectomia addominale totale laparoscopica con salpingo-ovariectomia, NAS	69.49.10↔	Altra riparazione chirurgica dell'utero e metroplastica, a cielo aperto (addominale)
68.41.11↔	Isterectomia addominale totale laparoscopica con salpingo-ovariectomia monolaterale	69.49.20↔	Altra riparazione dell'utero e metroplastica, per via vaginale
68.41.12↔	Isterectomia addominale totale laparoscopica con salpingo-ovariectomia bilaterale	69.49.21↔	Altra riparazione dell'utero e metroplastica, per via vaginale, con assistenza laparoscopica
68.41.19↔	Isterectomia addominale totale laparoscopica con salpingo-ovariectomia, altro	69.49.30↔	Altra riparazione dell'utero e metroplastica, per via laparoscopica
68.49.00↔	Isterectomia addominale totale altra e non precisata, NAS	69.49.99↔	Altra riparazione dell'utero e metroplastica, altro
68.49.09↔	Isterectomia addominale totale altra e non specificata, altro	69.51↔	Raschiamento dell'utero mediante aspirazione per interruzione di gravidanza
68.49.10↔	Isterectomia addominale totale altra e non precisata, senza salpingo-ovariectomia	69.52↔	Raschiamento dell'utero mediante aspirazione a seguito di parto o aborto
68.49.20↔	Isterectomia addominale totale altra e non precisata, con salpingo-ovariectomia, NAS	69.6↔	Procedura chirurgica per provocare o regolare il flusso mestruale
68.49.21↔	Isterectomia addominale totale altra e non precisata, con salpingo-ovariectomia monolaterale	69.91↔	Inserzione di dispositivo terapeutico interno all'utero
68.49.22↔	Isterectomia addominale totale altra e non precisata, con salpingo-ovariectomia bilaterale	69.93↔	Inserzione di laminaria
68.49.29↔	Isterectomia addominale totale altra e non precisata, con salpingo-ovariectomia, altro	69.98↔	Altri interventi sulle strutture di supporto dell'utero
68.51.00↔	Isterectomia vaginale assistita laparoscopicamente (LAVH), NAS	69.99↔	Altri interventi sulla cervice e sull'utero
68.51.10↔	Isterectomia vaginale assistita laparoscopicamente (LAVH), senza salpingo-ovariectomia, NAS	70.12↔	Culdotomia
68.51.19↔	Isterectomia vaginale assistita laparoscopicamente (LAVH), senza salpingo-ovariectomia, altro	70.13↔	Lisi di aderenze intraluminali della vagina
68.51.20↔	Isterectomia vaginale assistita laparoscopicamente (LAVH), con salpingo-ovariectomia, NAS	70.14↔	Altra vaginotomia
68.51.21↔	Isterectomia vaginale assistita laparoscopicamente (LAVH), con salpingo-ovariectomia monolaterale	70.23↔	Biopsia del cul-de-sac
68.51.22↔	Isterectomia vaginale assistita laparoscopicamente (LAVH), con salpingo-ovariectomia bilaterale	70.24.00↔	Biopsia vaginale, NAS
68.51.29↔	Isterectomia vaginale assistita laparoscopicamente (LAVH), con salpingo-ovariectomia, altro	70.24.10↔	Biopsia vaginale percutanea (chiusa) (agobiopsia)
68.51.99↔	Isterectomia vaginale assistita laparoscopicamente (LAVH), altro	70.24.11↔	Biopsia vaginale percutanea (chiusa) (agobiopsia) guidata dalle immagini
68.59.00↔	Altra e non specificata isterectomia vaginale, NAS	70.24.20↔	Biopsia vaginale, mediante incisione
68.59.10↔	Isterectomia vaginale altra e non specificata, senza salpingo-ovariectomia, NAS	70.24.99↔	Biopsia vaginale, altro
68.59.19↔	Isterectomia vaginale altra e non specificata, senza salpingo-ovariectomia, altro	70.4x.00↔	Obliterazione ed asportazione totale della vagina, NAS
68.59.20↔	Isterectomia vaginale altra e non specificata, con salpingo-ovariectomia, NAS	70.4x.10↔	Colpectomia, subtotale
68.59.21↔	Isterectomia vaginale altra e non specificata, con salpingo-ovariectomia monolaterale	70.4x.20↔	Colpectomia, totale
68.59.22↔	Isterectomia vaginale altra e non specificata, con salpingo-ovariectomia bilaterale	70.4x.30↔	Colpectomia, allargata (radicale)
68.59.29↔	Isterectomia vaginale altra e non specificata, con salpingo-ovariectomia, altro	70.4x.99↔	Obliterazione ed asportazione totale della vagina, altro
68.59.99↔	Isterectomia vaginale altra e non specificata, altro	70.50↔	Riparazione di cistocele e rettocele
68.61↔	Isterectomia addominale radicale laparoscopica	70.51↔	Riparazione di cistocele
68.69.00↔	Isterectomia addominale radicale altra e non specificata, NAS	70.52.00↔	Riparazione di rettocele, NAS
68.69.10↔	Isterectomia addominale radicale altra e non specificata, senza linfadenectomia	70.52.10↔	Riparazione del cul-de-sac
		70.52.99↔	Riparazione di rettocele, altro
		70.53↔	Riparazione di cistocele e rettocele con innesto o protesi
		70.54↔	Riparazione di cistocele con innesto o protesi
		70.55↔	Riparazione di rettocele con innesto o protesi
		70.61.00↔	Costruzione della vagina, NAS
		70.61.11↔	Costruzione della vagina con cute pedunculata del pene (per trasformazione di sesso)
		70.61.99↔	Costruzione della vagina, altro
		70.62↔	Ricostruzione della vagina
		70.63↔	Costruzione della vagina con innesto o protesi
		70.64↔	Ricostruzione della vagina con innesto o protesi
		70.72.00↔	Riparazione di fistola colon-vaginale, NAS
		70.72.10↔	Riparazione chirurgica di fistola colon-vaginale, a cielo aperto (addominale)

70.72.20↔	Riparazione di fistola colon-vaginale, per via vaginale	76.31.21↔	Mandibolectomia parziale, con interruzione della continuità e ricostruzione alloplastica
70.72.30↔	Riparazione di fistola colon-vaginale, per via laparoscopica	76.31.29↔	Mandibolectomia parziale con altra ricostruzione
70.72.99↔	Riparazione di fistola colon-vaginale, altro	76.31.99↔	Mandibolectomia parziale, altro
70.73.00↔	Riparazione di fistola retto-vaginale, NAS	76.39.00↔	Ostectomia parziale di altre ossa della faccia, NAS
70.73.10↔	Riparazione chirurgica di fistola retto-vaginale, a cielo aperto (addominale)	76.39.10↔	Ostectomia parziale di altre ossa della faccia, Ricostruzione mediante innesto con anastomosi microvascolare
70.73.20↔	Riparazione di fistola retto-vaginale, per via vaginale	76.39.11↔	Ostectomia parziale di altre ossa della faccia, Ricostruzione di tessuto molle e duro
70.73.30↔	Riparazione di fistola retto-vaginale, per via laparoscopica	76.39.19↔	Ostectomia parziale di altre ossa della faccia, altra ricostruzione
70.73.99↔	Riparazione di fistola retto-vaginale, altro	76.39.99↔	Ostectomia parziale di altre ossa della faccia, altro
70.74↔	Riparazione di altra fistola vagino-enterica	76.41.00↔	Mandibolectomia totale con ricostruzione contemporanea, NAS
70.75↔	Riparazione di altra fistola della vagina	76.41.10↔	Mandibolectomia totale con ricostruzione contemporanea, Ricostruzione mediante innesto con anastomosi microvascolare
70.77↔	Sospensione e fissazione della vagina	76.41.99↔	Mandibolectomia totale con ricostruzione contemporanea, altro
70.78↔	Sospensione e fissazione della vagina con innesto o protesi	76.42↔	Altra mandibolectomia totale
70.79.00↔	Altra riparazione della vagina, NAS	76.43.00↔	Altra ricostruzione della mandibola, NAS
70.79.10↔	Altra colporrafia vaginale con plastica del pavimento pelvico	76.43.10↔	Altra ricostruzione della mandibola mediante innesto con anastomosi microvascolare
70.79.99↔	Altra riparazione della vagina, altro	76.43.11↔	Riparazione plastica di difetti semplici della mandibola con impianto CAD
70.8↔	Obliterazione del fornice vaginale	76.43.12↔	Riparazione plastica di difetti grandi o complessi della mandibola mediante impianto CAD
70.93↔	Altri interventi sul cul-de-sac con innesto o protesi	76.43.99↔	Altra ricostruzione della mandibola, altro
71.5↔	Vulvectomy radicale	76.44.00↔	Ostectomia totale di altre ossa facciali con contemporanea ricostruzione, NAS
71.61↔	Vulvectomy parziale	76.44.10↔	Ostectomia totale di altre ossa facciali, Ricostruzione mediante innesto con anastomosi microvascolare
71.62↔	Vulvectomy totale	76.44.11↔	Ostectomia totale di altre ossa facciali, Ricostruzione mediante innesto non vascularizzato
71.72↔	Riparazione di fistola della vulva o del perineo	76.44.19↔	Ostectomia totale di altre ossa facciali con altra ricostruzione
71.73↔	Costruzione dell'introitus	76.44.99↔	Ostectomia totale di altre ossa facciali con contemporanea ricostruzione, altro
71.79↔	Altra riparazione della vulva e del perineo	76.45↔	Altra ostectomia totale di altre ossa facciali
73.94↔	Pubiotomia per facilitare il parto	76.46.00↔	Altra ricostruzione di altre ossa facciali, NAS
74.0x.00↔	Taglio cesareo tradizionale, NAS	76.46.10↔	Altra ricostruzione di altre ossa facciali, Ricostruzione mediante innesto con anastomosi microvascolare
74.0x.10↔	Taglio cesareo tradizionale, primario	76.46.99↔	Altra ricostruzione di altre ossa facciali, altro
74.0x.20↔	Taglio cesareo tradizionale, secondario	76.5x.00↔	Artroplastica temporomandibolare, NAS
74.0x.99↔	Taglio cesareo tradizionale, altro	76.5x.10↔	Condilectomia dell'articolazione temporomandibolare con ricostruzione
74.1x.00↔	Taglio cesareo cervicale basso, NAS	76.5x.19↔	Altra condilectomia dell'articolazione temporomandibolare
74.1x.10↔	Taglio cesareo cervicale basso, primario	76.5x.20↔	Discoplastica dell'articolazione temporomandibolare, con ricostruzione
74.1x.20↔	Taglio cesareo cervicale basso, secondario	76.5x.29↔	Altra discoplastica dell'articolazione temporomandibolare
74.1x.99↔	Taglio cesareo cervicale basso, altro	76.5x.30↔	Estirpazione del disco articolare dell'articolazione temporomandibolare, con ricostruzione
74.2x.00↔	Taglio cesareo extraperitoneale, NAS	76.5x.39↔	Altra estirpazione del disco articolare dell'articolazione temporomandibolare
74.2x.10↔	Taglio cesareo extraperitoneale, primario	76.5x.40↔	Resezione del tubercolo articolare dell'articolazione temporomandibolare
74.2x.20↔	Taglio cesareo extraperitoneale, secondario	76.5x.41↔	Ricostruzione plastica dell'articolazione temporomandibolare
74.2x.99↔	Taglio cesareo extraperitoneale, altro	76.5x.42↔	Stabilizzazione articolare (limitante il movimento) dell'articolazione temporomandibolare
74.3↔	Rimozione di gravidanza ectopica extratubarica	76.5x.50↔	Asportazione artroscopica di corpo libero intra-articolare dall'articolazione temporomandibolare
74.4x.00↔	Taglio cesareo di altro tipo specificato, NAS	76.5x.59↔	Altra asportazione di corpo libero intra-articolare dall'articolazione temporomandibolare
74.4x.10↔	Taglio cesareo di altro tipo specificato, primario	76.5x.60↔	Impianto di endoprotesi dell'articolazione temporomandibolare
74.4x.20↔	Taglio cesareo di altro tipo specificato, secondario	76.5x.61↔	Sostituzione di endoprotesi dell'articolazione temporomandibolare
74.4x.99↔	Taglio cesareo di altro tipo specificato, altro	76.5x.70↔	Impianto di endoprotesi totale dell'articolazione temporomandibolare con componenti prefabbricati (L)
74.99.00↔	Altra taglio cesareo di tipo non specificato, NAS	76.5x.71↔	Impianto di endoprotesi totale dell'articolazione temporomandibolare con componenti preparati con sistema CAD-CAM (L)
74.99.10↔	Altra taglio cesareo di tipo non specificato, primario	76.5x.90↔	Altra artroplastica temporomandibolare o discoplastica dell'articolazione temporomandibolare
74.99.20↔	Altra taglio cesareo di tipo non specificato, secondario	76.5x.99↔	Artroplastica temporomandibolare, altro
74.99.99↔	Altra taglio cesareo di tipo non specificato, altro	76.61.00↔	Osteoplastica chiusa [osteotomia] del ramo ascendente della mandibola, NAS
75.36↔	Correzione di difetto fetale		
75.50↔	Riparazione di lacerazione ostetrica recente dell'utero, NAS		
75.51↔	Riparazione di lacerazione ostetrica recente della cervice		
75.52↔	Riparazione di lacerazione ostetrica recente del corpo dell'utero		
75.61↔	Riparazione di lacerazione ostetrica recente della vescica e dell'uretra		
75.93↔	Riduzione chirurgica di inversione uterina		
76.01↔	Sequestrectomia di osso facciale		
76.09.00↔	Altra incisione di osso facciale, NAS		
76.09.10↔	Riosteotomia dopo riduzione di frattura		
76.09.99↔	Altra incisione di osso facciale, altro		
76.2x.00↔	Asportazione o distruzione locale di lesione delle ossa facciali, NAS		
76.2x.10↔	Decorticazione di osso facciale		
76.2x.11↔	Asportazione di tessuto periostale dalle ossa facciali		
76.2x.12↔	Asportazione di tessuto (osteotomia modellante) dalle ossa facciali		
76.2x.20↔	Distruzione di lesione delle ossa facciali		
76.2x.99↔	Asportazione o distruzione locale di lesione delle ossa facciali, altro		
76.31.00↔	Mandibolectomia parziale, NAS		
76.31.10↔	Mandibolectomia parziale senza ricostruzione		
76.31.20↔	Mandibolectomia parziale, Ricostruzione mediante innesto con anastomosi microvascolare		

76.61.10↔	Osteoplastica chiusa [osteotomia] del ramo ascendente della mandibola senza distrazione	76.76.11↔	Riduzione aperta di frattura combinata del corpo della mandibola
76.61.20↔	Osteoplastica chiusa [osteotomia] del ramo ascendente della mandibola con distrazione	76.76.20↔	Riduzione aperta (dall'esterno) di frattura semplice o combinata del ramo ascendente della mandibola
76.61.99↔	Osteoplastica chiusa [osteotomia] del ramo ascendente della mandibola, altro	76.76.21↔	Riduzione aperta (transorale) di frattura semplice o combinata del ramo ascendente della mandibola
76.62.00↔	Osteoplastica aperta [osteotomia] del ramo ascendente della mandibola, NAS	76.76.30↔	Riduzione aperta (transorale o dall'esterno) di frattura del processo condiloideo della mandibola
76.62.10↔	Osteoplastica aperta [osteotomia] del ramo ascendente della mandibola senza distrazione	76.76.99↔	Riduzione aperta di frattura mandibolare, altro
76.62.20↔	Osteoplastica aperta [osteotomia] del ramo ascendente della mandibola con distrazione	76.77.00↔	Riduzione aperta di frattura del processo alveolare, NAS
76.62.99↔	Osteoplastica aperta [osteotomia] del ramo ascendente della mandibola, altro	76.77.10↔	Riduzione aperta di frattura del processo alveolare della mascella
76.63.00↔	Osteoplastica [osteotomia] del corpo della mandibola, NAS	76.77.11↔	Riduzione aperta di frattura del processo alveolare della mandibola
76.63.10↔	Osteoplastica [osteotomia] della porzione laterale della cresta alveolare o con interruzione della continuità frontale della mandibola senza distrazione	76.77.99↔	Riduzione aperta di frattura del processo alveolare, altro
76.63.11↔	Osteoplastica [osteotomia] della porzione frontale della cresta alveolare o con interruzione della continuità del ramo orizzontale della mandibola senza distrazione	76.78.00↔	Altra riduzione chiusa di frattura facciale, NAS
76.63.12↔	Osteoplastica [osteotomia] per l'avanzamento del mento senza distrazione	76.78.10↔	Riduzione chiusa di frattura della parete anteriore del seno frontale
76.63.20↔	Avanzamento del processo alveolare mediante distrazione orizzontale dopo osteotomia	76.78.11↔	Riduzione endoscopica di frattura della parete anteriore del seno frontale
76.63.21↔	Avanzamento della mandibola mediante distrazione dopo osteotomia del ramo orizzontale della mandibola	76.78.20↔	Riduzione chiusa di frattura dell'orbita
76.63.99↔	Osteoplastica [osteotomia] del corpo della mandibola, altro	76.78.21↔	Riduzione endoscopica di frattura dell'orbita
76.64↔	Altra chirurgia ortognatica della mandibola	76.78.99↔	Altra riduzione chiusa di frattura facciale, altro
76.65.00↔	Osteoplastica segmentaria [osteotomia] della mascella, NAS	76.79.00↔	Altra riduzione aperta di frattura facciale, NAS
76.65.10↔	Osteoplastica segmentaria [osteotomia] della mascella senza distrazione	76.79.10↔	Altra riduzione aperta di frattura del tetto orbitario
76.65.20↔	Osteotomia della mascella, porzione frontale della cresta alveolare con distrazione	76.79.11↔	Altra riduzione aperta di frattura della parete orbitaria laterale
76.65.21↔	Osteotomia della mascella, porzione laterale della cresta alveolare con distrazione	76.79.19↔	Altra riduzione aperta di altra frattura dell'orbita
76.65.22↔	Osteotomia della mascella, porzione frontale e laterale della cresta alveolare, più segmenti con distrazione	76.79.20↔	Altra riduzione aperta di frattura della parete del seno frontale
76.65.99↔	Osteoplastica segmentaria [osteotomia] della mascella, altro	76.79.30↔	Altra riduzione aperta di frattura nasotomoidale del terzo medio della faccia
76.66.00↔	Osteoplastica totale [osteotomia] della mascella, NAS	76.79.31↔	Altra riduzione aperta di frattura centrolaterale del terzo medio della faccia
76.66.10↔	Osteoplastica totale [osteotomia] della mascella senza distrazione	76.79.39↔	Altra riduzione aperta di altra frattura laterale del terzo medio della faccia
76.66.20↔	Osteotomia della mascella tipo Le Fort 1, un frammento con distrazione	76.79.40↔	Altra riduzione aperta di fratture combinate del terzo medio della faccia (frattura multipla)
76.66.21↔	Osteotomia della mascella tipo Le Fort 1, due frammenti con distrazione	76.79.99↔	Altra riduzione aperta di frattura facciale, altro
76.66.22↔	Osteotomia della mascella tipo Le Fort 1, tre o più frammenti con distrazione	76.91.00↔	Innesto osseo su ossa facciali, NAS
76.66.30↔	Ricostruzione plastica e aumento della mascella mediante plastica totale con innesti di apposizione	76.91.10↔	Innesto su ossa facciali
76.66.99↔	Osteoplastica totale [osteotomia] della mascella, altro	76.91.11↔	Innesto osseo su ossa facciali, con peduncolo vascolare
76.67↔	Genioplastica riduttiva	76.91.99↔	Innesto osseo su ossa facciali, altro
76.68↔	Aumento plastico del mento	76.94↔	Riduzione aperta di lussazione temporomandibolare
76.69.00↔	Altre riparazioni delle ossa della faccia, NAS	76.97↔	Rimozione di mezzi di fissazione interna dalle ossa facciali
76.69.10↔	Osteotomia tipo Le Fort II o Le Fort III per l'avanzamento del terzo medio della faccia senza distrazione	77.00↔	Sequestrectomia, sede non specificata
76.69.20↔	Osteotomia tipo Le Fort II per l'avanzamento del terzo medio della faccia con distrazione	77.01.00↔	Sequestrectomia della scapola, clavicola e torace [coste e sterno], NAS
76.69.21↔	Osteotomia tipo Le Fort II per l'avanzamento del terzo medio della faccia combinata con altra osteotomia con distrazione	77.01.10↔	Sequestrectomia della scapola e della clavicola, senza impianto di sistema di somministrazione farmacologica
76.69.30↔	Osteotomia tipo Le Fort III per l'avanzamento del terzo medio della faccia con distrazione	77.01.11↔	Sequestrectomia della scapola e della clavicola, con impianto di sistema di somministrazione farmacologica
76.69.40↔	Osteotomia tipo Le Fort III per l'avanzamento del terzo medio della faccia, combinata con osteotomia tipo Le Fort I con distrazione	77.01.20↔	Sequestrectomia di coste e sterno, senza impianto di sistema di somministrazione farmacologica
76.69.90↔	Altra osteotomia per l'avanzamento del terzo medio della faccia	77.01.21↔	Sequestrectomia di coste e sterno, con impianto di sistema di somministrazione farmacologica
76.69.99↔	Altre riparazioni delle ossa della faccia, altro	77.01.99↔	Sequestrectomia della scapola, clavicola e torace [coste e sterno], altro
76.70↔	Riduzione di frattura della faccia, NAS	77.02.00↔	Sequestrectomia dell'omero, NAS
76.72↔	Riduzione aperta di frattura zigomatica e malare	77.02.10↔	Sequestrectomia dell'omero, senza impianto di sistema di somministrazione farmacologica
76.74↔	Riduzione aperta di frattura mascellare	77.02.11↔	Sequestrectomia dell'omero, con impianto di sistema di somministrazione farmacologica
76.76.00↔	Riduzione aperta di frattura mandibolare, NAS	77.02.99↔	Sequestrectomia dell'omero, altro
76.76.10↔	Riduzione aperta di frattura semplice del corpo della mandibola	77.03.00↔	Sequestrectomia del radio e dell'ulna, NAS
		77.03.10↔	Sequestrectomia del radio e dell'ulna, senza impianto di sistema di somministrazione farmacologica
		77.03.11↔	Sequestrectomia del radio e dell'ulna, con impianto di sistema di somministrazione farmacologica
		77.03.99↔	Sequestrectomia del radio e dell'ulna, altro
		77.04.00↔	Sequestrectomia del carpo e del metacarpo, NAS
		77.04.10↔	Sequestrectomia del carpo e del metacarpo, senza impianto di sistema di somministrazione farmacologica
		77.04.11↔	Sequestrectomia del carpo e del metacarpo, con impianto di sistema di somministrazione farmacologica

77.04.99↔	Sequestrectomia del carpo e del metacarpo, altro	77.12.12↔	Altra incisione dell'omero senza sezione, Impianto e rimozione di sistema di somministrazione farmacologica
77.05.00↔	Sequestrectomia del femore, NAS	77.12.13↔	Altra incisione dell'omero senza sezione, Drenaggio
77.05.10↔	Sequestrectomia del femore, senza impianto di sistema di somministrazione farmacologica	77.12.99↔	Altra incisione dell'omero senza sezione, altro
77.05.11↔	Sequestrectomia del femore, con impianto di sistema di somministrazione farmacologica	77.13.00↔	Altra incisione del radio e dell'ulna senza sezione, NAS
77.05.99↔	Sequestrectomia del femore, altro	77.13.10↔	Altra incisione del radio e dell'ulna senza sezione, Esplorazione e trapanazione
77.06.00↔	Sequestrectomia della rotula, NAS	77.13.11↔	Altra incisione del radio e dell'ulna senza sezione, Rimozione di corpo estraneo
77.06.10↔	Sequestrectomia della rotula, senza impianto di sistema di somministrazione farmacologica	77.13.12↔	Altra incisione del radio e dell'ulna senza sezione, Impianto o rimozione di sistema di somministrazione farmacologica
77.06.11↔	Sequestrectomia della rotula, con impianto di sistema di somministrazione farmacologica	77.13.13↔	Altra incisione del radio e dell'ulna senza sezione, Drenaggio
77.06.99↔	Sequestrectomia della rotula, altro	77.13.99↔	Altra incisione del radio e dell'ulna senza sezione, altro
77.07.00↔	Sequestrectomia della tibia e fibula, NAS	77.14.00↔	Altra incisione del carpo e metacarpo senza sezione, NAS
77.07.10↔	Sequestrectomia della tibia e fibula, senza impianto di sistema di somministrazione farmacologica	77.14.10↔	Altra incisione del carpo e metacarpo senza sezione, Esplorazione e trapanazione
77.07.11↔	Sequestrectomia della tibia e fibula, con impianto di sistema di somministrazione farmacologica	77.14.11↔	Altra incisione del carpo e metacarpo senza sezione, Rimozione di corpo estraneo
77.07.99↔	Sequestrectomia della tibia e fibula, altro	77.14.12↔	Altra incisione del carpo e metacarpo senza sezione, Impianto e rimozione di sistema di somministrazione farmacologica
77.08.00↔	Sequestrectomia del tarso e del metatarso, NAS	77.14.13↔	Altra incisione del carpo e metacarpo senza sezione, Drenaggio
77.08.10↔	Sequestrectomia del tarso e del metatarso, senza impianto di sistema di somministrazione farmacologica	77.14.99↔	Altra incisione del carpo e metacarpo senza sezione, altro
77.08.11↔	Sequestrectomia del tarso e del metatarso, con impianto di sistema di somministrazione farmacologica	77.15.00↔	Altra incisione del femore senza sezione, NAS
77.08.99↔	Sequestrectomia del tarso e del metatarso, altro	77.15.10↔	Altra incisione del femore senza sezione, Esplorazione e trapanazione
77.09.00↔	Sequestrectomia di altre ossa specificate, escluse quelle facciali, NAS	77.15.11↔	Altra incisione del femore senza sezione, Rimozione di corpo estraneo
77.09.10↔	Sequestrectomia di falangi delle mani, senza impianto di sistema di somministrazione farmacologica	77.15.12↔	Altra incisione del femore senza sezione, Impianto e rimozione di sistema di somministrazione farmacologica
77.09.11↔	Sequestrectomia di falangi delle mani, con impianto di sistema di somministrazione farmacologica	77.15.13↔	Altra incisione del femore senza sezione, Drenaggio
77.09.20↔	Sequestrectomia della colonna vertebrale, senza impianto di sistema di somministrazione farmacologica	77.15.20↔	Altra incisione del femore senza sezione, Esplorazione e trapanazione del collo femorale
77.09.21↔	Sequestrectomia della colonna vertebrale, con impianto di sistema di somministrazione farmacologica	77.15.99↔	Altra incisione del femore senza sezione, altro
77.09.30↔	Sequestrectomia delle ossa pelviche, senza impianto di sistema di somministrazione farmacologica	77.16.00↔	Altra incisione della rotula senza sezione, NAS
77.09.31↔	Sequestrectomia delle ossa pelviche, con impianto di sistema di somministrazione farmacologica	77.16.10↔	Altra incisione della rotula senza sezione, Esplorazione e trapanazione
77.09.40↔	Sequestrectomia di falangi dei piedi, senza impianto di sistema di somministrazione farmacologica	77.16.11↔	Altra incisione della rotula senza sezione, Rimozione di corpo estraneo
77.09.41↔	Sequestrectomia di falangi dei piedi, con impianto di sistema di somministrazione farmacologica	77.16.12↔	Altra incisione della rotula senza sezione, Impianto e rimozione di sistema di somministrazione farmacologica
77.09.90↔	Sequestrectomia di ulteriori ossa specificate, senza impianto di sistema di somministrazione farmacologica	77.16.13↔	Altra incisione della rotula senza sezione, Drenaggio
77.09.91↔	Sequestrectomia di ulteriori ossa specificate, con impianto di sistema di somministrazione farmacologica	77.16.99↔	Altra incisione della rotula senza sezione, altro
77.09.99↔	Sequestrectomia di altre ossa specificate, escluse quelle facciali, altro	77.17.00↔	Altra incisione di tibia e fibula senza sezione, NAS
77.10↔	Altra incisione dell'osso senza sezione, sede non specificata	77.17.10↔	Altra incisione di tibia e fibula senza sezione, Esplorazione e trapanazione
77.11.00↔	Altra incisione della scapola, della clavicola, delle coste e dello sterno senza sezione, NAS	77.17.11↔	Altra incisione di tibia e fibula senza sezione, Rimozione di corpo estraneo
77.11.10↔	Incisione della scapola e della clavicola, Esplorazione e trapanazione	77.17.12↔	Altra incisione di tibia e fibula senza sezione, Impianto e rimozione di sistema di somministrazione farmacologica
77.11.11↔	Incisione della scapola e della clavicola, Rimozione di corpo estraneo	77.17.13↔	Altra incisione di tibia e fibula senza sezione, Drenaggio
77.11.12↔	Incisione della scapola e della clavicola, Impianto e rimozione di sistema di somministrazione farmacologica	77.17.99↔	Altra incisione di tibia e fibula senza sezione, altro
77.11.13↔	Incisione della scapola e della clavicola, Drenaggio	77.18.00↔	Altra incisione di tarso e metatarso senza sezione, NAS
77.11.20↔	Incisione delle coste e dello sterno, Esplorazione e trapanazione	77.18.10↔	Altra incisione del talo senza sezione, NAS
77.11.21↔	Incisione delle coste e dello sterno, Rimozione di corpo estraneo	77.18.11↔	Altra incisione del talo senza sezione, Esplorazione e trapanazione
77.11.22↔	Incisione delle coste e dello sterno, Impianto e rimozione di sistema di somministrazione farmacologica	77.18.12↔	Altra incisione del talo senza sezione, Rimozione di corpo estraneo
77.11.23↔	Incisione delle coste e dello sterno, Drenaggio	77.18.13↔	Altra incisione del talo senza sezione, Impianto e rimozione di sistema di somministrazione farmacologica
77.11.99↔	Altra incisione della scapola, della clavicola, delle coste e dello sterno senza sezione, altro	77.18.14↔	Altra incisione del talo senza sezione, Drenaggio
77.12.00↔	Altra incisione dell'omero senza sezione, NAS	77.18.19↔	Altra incisione del talo senza sezione, altro
77.12.10↔	Altra incisione dell'omero senza sezione, Esplorazione e trapanazione	77.18.20↔	Altra incisione del calcagno senza sezione, NAS
77.12.11↔	Altra incisione dell'omero senza sezione, Rimozione di corpo estraneo	77.18.21↔	Altra incisione del calcagno senza sezione, Esplorazione e trapanazione
		77.18.22↔	Altra incisione del calcagno senza sezione, Rimozione di corpo estraneo
		77.18.23↔	Altra incisione del calcagno senza sezione, Impianto e rimozione di sistema di somministrazione farmacologica
		77.18.24↔	Altra incisione del calcagno senza sezione, Drenaggio
		77.18.29↔	Altra incisione del calcagno senza sezione, altro
		77.18.30↔	Altra incisione di altre ossa del tarso senza sezione, NAS

77.18.31↔	Altra incisione di altre ossa del tarso senza sezione, Esplorazione e trapanazione	77.27.20↔	Osteotomia cuneiforme della fibula
77.18.32↔	Altra incisione di altre ossa del tarso senza sezione, Rimozione di corpo estraneo	77.27.99↔	Osteotomia cuneiforme della tibia e fibula, altro
77.18.33↔	Altra incisione di altre ossa del tarso senza sezione, Impianto e rimozione di sistema di somministrazione farmacologica	77.28.00↔	Osteotomia cuneiforme del tarso e metatarso, NAS
77.18.34↔	Altra incisione di altre ossa del tarso senza sezione, Drenaggio	77.28.10↔	Osteotomia cuneiforme del talo
77.18.39↔	Altra incisione di altre ossa del tarso senza sezione, altro	77.28.20↔	Osteotomia cuneiforme del calcagno
77.18.40↔	Altra incisione del metatarso senza sezione, NAS	77.28.30↔	Osteotomia cuneiforme di altre ossa tarsali
77.18.41↔	Altra incisione del metatarso senza sezione, Esplorazione e trapanazione	77.28.40↔	Osteotomia cuneiforme del metatarso
77.18.42↔	Altra incisione del metatarso senza sezione, Rimozione di corpo estraneo	77.28.99↔	Osteotomia cuneiforme del tarso e metatarso, altro
77.18.43↔	Altra incisione del metatarso senza sezione, Impianto e rimozione di sistema di somministrazione farmacologica	77.29.10↔	Osteotomia cuneiforme di falangi delle mani
77.18.44↔	Altra incisione del metatarso senza sezione, Drenaggio	77.29.20↔	Osteotomia cuneiforme delle vertebre
77.18.49↔	Altra incisione del metatarso senza sezione, altro	77.29.30↔	Osteotomia cuneiforme delle ossa pelviche
77.18.99↔	Altra incisione di tarso e metatarso senza sezione, altro	77.29.40↔	Osteotomia cuneiforme di falangi dei piedi
77.19.00↔	Altra incisione di altre ossa specificate, escluse quelle facciali senza sezione, NAS	77.30↔	Altra sezione dell'osso, sede non specificata
77.19.10↔	Incisione di falangi delle mani, Esplorazione e trapanazione	77.31.00↔	Altra sezione della scapola, della clavicola, delle coste e dello sterno, NAS
77.19.11↔	Incisione di falangi delle mani, Rimozione di corpo estraneo	77.31.10↔	Altra sezione della scapola
77.19.12↔	Incisione di falangi delle mani, Impianto e rimozione di sistema di somministrazione farmacologica	77.31.11↔	Altra sezione della clavicola
77.19.13↔	Incisione di falangi delle mani, Drenaggio	77.31.20↔	Altra sezione delle coste
77.19.19↔	Altra incisione di falangi delle mani	77.31.21↔	Altra sezione dello sterno
77.19.20↔	Incisione della colonna vertebrale, Esplorazione e trapanazione	77.31.99↔	Altra sezione della scapola, della clavicola, delle coste e dello sterno, altro
77.19.21↔	Incisione della colonna vertebrale, Rimozione di corpo estraneo	77.32.10↔	Corticotomia dell'omero per osteogenesi distrazionale
77.19.22↔	Incisione della colonna vertebrale, Impianto e rimozione di sistema(i) di somministrazione farmacologica	77.33.00↔	Altra sezione del radio e dell'ulna, NAS
77.19.23↔	Incisione della colonna vertebrale, Drenaggio	77.33.10↔	Corticotomia del radio e dell'ulna per osteogenesi distrazionale
77.19.29↔	Altra incisione della colonna vertebrale	77.33.20↔	Altra sezione del radio e dell'ulna, Sezione dell'ulna (corpo e distale)
77.19.30↔	Incisione delle ossa pelviche, Esplorazione e trapanazione	77.33.99↔	Altra sezione del radio e dell'ulna, altro
77.19.31↔	Incisione delle ossa pelviche, Rimozione di corpo estraneo	77.34.00↔	Altra sezione del carpo e metacarpo, NAS
77.19.32↔	Incisione delle ossa pelviche, Impianto e rimozione di sistema(i) di somministrazione farmacologica	77.34.10↔	Osteotomia (de)rotativa del carpo e metacarpo
77.19.33↔	Incisione delle ossa pelviche, Drenaggio	77.34.11↔	Osteotomia complessa (pluridimensionale) del carpo e metacarpo
77.19.39↔	Altra incisione delle ossa pelviche	77.34.99↔	Altra sezione del carpo e metacarpo, altro
77.19.40↔	Incisione di falangi dei piedi, Esplorazione e trapanazione	77.35.00↔	Altra sezione del femore, NAS
77.19.41↔	Incisione di falangi dei piedi, Rimozione di corpo estraneo	77.35.10↔	Osteotomia (de)rotativa del collo femorale
77.19.42↔	Incisione di falangi dei piedi, Impianto e rimozione di sistema di somministrazione farmacologica	77.35.11↔	Corticotomia del collo femorale per osteogenesi distrazionale
77.19.43↔	Incisione di falangi dei piedi, Drenaggio	77.35.12↔	Osteotomia complessa (pluridimensionale) (con correzione assiale) del collo femorale
77.19.49↔	Altra incisione di falangi dei piedi	77.35.19↔	Altra sezione del collo femorale
77.19.90↔	Incisione di ulteriori ossa specificate, Esplorazione e trapanazione	77.35.20↔	Osteotomia (de)rotativa di altre parti del femore
77.19.91↔	Incisione di ulteriori ossa specificate, Rimozione di corpo estraneo	77.35.21↔	Corticotomia per osteogenesi distrazionale di altre parti del femore
77.19.92↔	Incisione di ulteriori ossa specificate, Impianto e rimozione di sistema di somministrazione farmacologica	77.35.22↔	Osteotomia complessa (pluridimensionale) (con correzione assiale) di altre parti del femore
77.19.93↔	Incisione di ulteriori ossa specificate, Drenaggio	77.35.23↔	Altra sezione di altre parti del femore
77.19.99↔	Altra incisione di altre ossa specificate, escluse quelle facciali senza sezione, altro	77.35.99↔	Altra sezione del femore, altro
77.20↔	Osteotomia cuneiforme in sede non specificata	77.37.00↔	Altra sezione della tibia e fibula, NAS
77.21.00↔	Osteotomia cuneiforme della scapola, della clavicola, delle coste e dello sterno, NAS	77.37.10↔	Osteotomia (de)rotativa della tibia
77.21.10↔	Osteotomia cuneiforme della scapola	77.37.11↔	Osteotomia (de)rotativa valgzante o varizzante della tibia
77.21.11↔	Osteotomia cuneiforme della clavicola	77.37.12↔	Corticotomia per osteogenesi distrazionale della tibia
77.21.20↔	Osteotomia cuneiforme di una costa	77.37.13↔	Osteotomia complessa (pluridimensionale) (con correzione assiale) della tibia
77.21.21↔	Osteotomia cuneiforme dello sterno	77.37.19↔	Altra sezione della tibia
77.21.99↔	Osteotomia cuneiforme della scapola, della clavicola, delle coste e dello sterno, altro	77.37.20↔	Osteotomia (de)rotativa della fibula
77.22↔	Osteotomia cuneiforme dell'omero	77.37.21↔	Corticotomia per osteogenesi distrazionale della fibula
77.23↔	Osteotomia cuneiforme del radio e dell'ulna	77.37.22↔	Osteotomia complessa (pluridimensionale) (con correzione assiale) della fibula
77.24↔	Osteotomia cuneiforme del carpo e del metacarpo	77.37.29↔	Altra sezione della fibula
77.25.00↔	Osteotomia cuneiforme del femore, NAS	77.37.99↔	Altra sezione della tibia e fibula, altro
77.25.10↔	Osteotomia cuneiforme del collo femorale	77.38.00↔	Altra sezione del tarso e metatarso, NAS
77.25.20↔	Osteotomia cuneiforme del resto del femore	77.38.10↔	Osteotomia (de)rotativa del tarso
77.25.99↔	Osteotomia cuneiforme del femore, altro	77.38.11↔	Corticotomia per osteogenesi distrazionale del tarso
77.27.00↔	Osteotomia cuneiforme della tibia e fibula, NAS	77.38.12↔	Osteotomia complessa (pluridimensionale) (con correzione assiale) del tarso
77.27.10↔	Osteotomia cuneiforme della tibia	77.38.19↔	Altra sezione del tarso
		77.38.29↔	Altra sezione del metatarso
		77.38.99↔	Altra sezione del tarso e metatarso, altro
		77.39.00↔	Altra sezione di altre ossa specificate, escluse quelle facciali, NAS
		77.39.10↔	Osteotomia (de)rotativa di falangi delle mani
		77.39.19↔	Altra sezione di falangi delle mani
		77.39.30↔	Osteotomia (de)rotativa delle ossa pelviche

77.39.31↔	Corticotomia per osteogenesi distrazionale delle ossa pelviche	77.89.21↔	Altra osteotomia parziale di una vertebra, corpo
77.39.32↔	Osteotomia complessa (pluridimensionale) (con correzione assiale) delle ossa pelviche	77.89.22↔	Altra osteotomia parziale di una vertebra, altre parti
77.39.39↔	Altra sezione delle ossa pelviche	77.89.30↔	Altra osteotomia parziale delle ossa pelviche
77.39.40↔	Osteotomia correttiva di falangi dei piedi	77.89.40↔	Altra osteotomia parziale di falangi dei piedi
77.39.49↔	Altra sezione di falangi dei piedi	77.90↔	Osteotomia totale in sede non specificata
77.39.99↔	Altra sezione di altre ossa specificate, escluse quelle facciali, altro	77.91.00↔	Osteotomia totale della scapola, della clavicola, delle coste e dello sterno, NAS
77.51↔	Correzione di alluce valgo con asportazione, correzione dei tessuti molli e osteotomia del primo metatarso	77.91.10↔	Osteotomia totale della scapola e della clavicola
77.52↔	Correzione di alluce valgo con asportazione, correzione dei tessuti molli ed artrodesi	77.91.11↔	Osteotomia totale di una costa
77.53↔	Correzione di alluce valgo con altra asportazione e correzione dei tessuti molli	77.91.12↔	Osteotomia totale di una costa cervicale
77.54↔	Asportazione o correzione con osteotomia del quinto metatarso	77.91.13↔	Osteotomia totale dello sterno
77.56↔	Riparazione di dito a martello	77.91.99↔	Osteotomia totale della scapola, della clavicola, delle coste e dello sterno, altro
77.57↔	Riparazione di dito ad artiglio	77.92↔	Osteotomia totale dell'omero
77.58↔	Altra asportazione, fusione (artrodesi) o riparazione di dita	77.93↔	Osteotomia totale del radio e dell'ulna
77.59↔	Altra asportazione con correzione di alluce valgo	77.94↔	Osteotomia totale del carpo e del metacarpo
77.60↔	Asportazione locale di lesione o tessuto osseo, sede non specificata	77.95↔	Osteotomia totale del femore
77.61.10↔	Asportazione locale di lesione o tessuto della scapola e della clavicola	77.96↔	Osteotomia totale della rotula
77.61.11↔	Asportazione locale di lesione o tessuto di una costa	77.97.00↔	Osteotomia totale della tibia e della fibula, NAS
77.61.12↔	Asportazione locale di lesione o tessuto dello sterno	77.97.10↔	Osteotomia totale della tibia
77.61.20↔	Sbrigliamento della scapola e della clavicola	77.97.11↔	Osteotomia totale della fibula
77.62.00↔	Asportazione locale di lesione o tessuto dell'omero, NAS	77.97.99↔	Osteotomia totale della tibia e della fibula, altro
77.62.20↔	Sbrigliamento dell'omero	77.98.00↔	Osteotomia totale del tarso e del metatarso, NAS
77.62.99↔	Asportazione locale di lesione o tessuto dell'omero, altro	77.98.10↔	Osteotomia totale del tarso
77.63.00↔	Asportazione locale di lesione o tessuto di radio e ulna, NAS	77.98.11↔	Osteotomia totale del metatarso
77.63.20↔	Sbrigliamento di radio e ulna	77.98.99↔	Osteotomia totale del tarso e del metatarso, altro
77.63.99↔	Asportazione locale di lesione o tessuto di radio e ulna, altro	77.99.00↔	Osteotomia totale di altre ossa specificate, escluse quelle facciali, NAS
77.64.00↔	Asportazione locale di lesione o tessuto di carpo e metacarpo, NAS	77.99.10↔	Osteotomia totale di falangi delle mani
77.64.20↔	Sbrigliamento di carpo e metacarpo	77.99.20↔	Osteotomia totale di una vertebra
77.64.99↔	Asportazione locale di lesione o tessuto di carpo e metacarpo, altro	77.99.30↔	Osteotomia totale di ossa pelviche
77.65.00↔	Asportazione locale di lesione o tessuto del femore, NAS	77.99.40↔	Osteotomia totale di falangi dei piedi
77.65.20↔	Sbrigliamento del femore	77.99.99↔	Osteotomia totale di altre ossa specificate, escluse quelle facciali, altro
77.65.99↔	Asportazione locale di lesione o tessuto del femore, altro	78.00↔	Innesto osseo, sede non specificata
77.68.00↔	Asportazione locale di lesione o tessuto di tarso e metatarso, NAS	78.01.00↔	Innesto osseo di scapola, della clavicola, delle coste e dello sterno, NAS
77.68.10↔	Asportazione locale di lesione o tessuto del tarso	78.01.10↔	Innesto osseo della scapola e della clavicola, con peduncolo vascolare e anastomosi microvascolare
77.68.11↔	Asportazione locale di lesione o tessuto del metatarso	78.01.11↔	Innesto osseo della scapola e della clavicola, con peduncolo vascolare senza anastomosi microvascolare
77.68.20↔	Sbrigliamento del tarso	78.01.12↔	Innesto osseo della scapola e della clavicola, allogenic
77.68.21↔	Sbrigliamento del metatarso	78.01.13↔	Innesto osteocondrale della scapola e della clavicola
77.68.99↔	Asportazione locale di lesione o tessuto di tarso e metatarso, altro	78.01.19↔	Innesto osseo della scapola e della clavicola, altro (es. spongiosa autologa, innesto corticospongioso, innesto senza peduncolo vascolare)
77.69.10↔	Asportazione locale di lesione o tessuto delle falangi delle mani	78.01.20↔	Innesto osseo delle coste e dello sterno, ogni intervento
77.69.11↔	Asportazione locale di lesione o tessuto delle vertebre	78.01.99↔	Innesto osseo di scapola, della clavicola, delle coste e dello sterno, altro
77.69.12↔	Asportazione locale di lesione o tessuto delle ossa pelviche	78.02.00↔	Innesto osseo dell'omero, NAS
77.69.13↔	Asportazione locale di lesione o tessuto delle falangi dei piedi	78.02.10↔	Innesto osseo dell'omero, con peduncolo vascolare e anastomosi microvascolare
77.69.20↔	Sbrigliamento di falangi delle mani	78.02.11↔	Innesto osseo dell'omero, con peduncolo vascolare senza anastomosi microvascolare
77.69.21↔	Sbrigliamento della colonna vertebrale	78.02.12↔	Innesto osseo dell'omero, allogenic
77.69.22↔	Sbrigliamento delle ossa pelviche	78.02.13↔	Innesto osteocondrale dell'omero
77.69.23↔	Sbrigliamento di falangi dei piedi	78.02.14↔	Altro innesto osseo dell'omero (es. spongiosa autologa, innesto corticospongioso, innesto senza peduncolo vascolare)
77.81.11↔	Altra osteotomia parziale di una costa	78.02.99↔	Innesto osseo dell'omero, altro
77.81.12↔	Altra osteotomia parziale dello sterno	78.03.00↔	Innesto osseo del radio e dell'ulna, NAS
77.82↔	Altra osteotomia parziale dell'omero	78.03.10↔	Innesto osseo del radio e dell'ulna, con peduncolo vascolare e anastomosi microvascolare
77.83↔	Altra osteotomia parziale del radio e dell'ulna	78.03.11↔	Innesto osseo del radio e dell'ulna, con peduncolo vascolare senza anastomosi microvascolare
77.84↔	Altra osteotomia parziale del carpo e del metacarpo	78.03.12↔	Innesto osseo del radio e dell'ulna, allogenic
77.85↔	Altra osteotomia parziale del femore	78.03.13↔	Innesto osteocondrale del radio e dell'ulna
77.86↔	Altra osteotomia parziale della rotula	78.03.19↔	Altro innesto osseo del radio e dell'ulna (es. spongiosa autologa, innesto corticospongioso, innesto senza peduncolo vascolare)
77.87.00↔	Altra osteotomia parziale della tibia e della fibula, NAS	78.03.99↔	Innesto osseo del radio e dell'ulna, altro
77.87.10↔	Altra osteotomia parziale della tibia	78.04.00↔	Innesto osseo del carpo e del metacarpo, NAS
77.87.11↔	Altra osteotomia parziale della fibula		
77.87.99↔	Altra osteotomia parziale della tibia e della fibula, altro		
77.88↔	Altra osteotomia parziale del tarso e del metatarso		
77.89.10↔	Altra osteotomia parziale di falangi delle mani		
77.89.20↔	Altra osteotomia parziale di una vertebra, Asportazione del dente dell'epistrofeo		



78.04.10↔	Innesto osseo del carpo e del metacarpo, con peduncolo vascolare e anastomosi microvascolare	78.09.32↔	Innesto osseo delle ossa pelviche, allogenico
78.04.11↔	Innesto osseo del carpo e del metacarpo, con peduncolo vascolare senza anastomosi microvascolare	78.09.33↔	Innesto osteocondrale delle ossa pelviche
78.04.12↔	Innesto osseo del carpo e del metacarpo, allogenico	78.09.39↔	Altro innesto osseo delle ossa pelviche (es. spongiosa autologa, innesto corticospongioso, innesto senza peduncolo vascolare)
78.04.13↔	Innesto osteocondrale del carpo e del metacarpo	78.09.40↔	Innesto osseo di falangi dei piedi, con peduncolo vascolare e anastomosi microvascolare
78.04.19↔	Altro innesto osseo del carpo e del metacarpo (es. spongiosa autologa, innesto corticospongioso, innesto senza peduncolo vascolare)	78.09.41↔	Innesto osseo di falangi dei piedi, con peduncolo vascolare senza anastomosi microvascolare
78.04.99↔	Innesto osseo del carpo e del metacarpo, altro	78.09.42↔	Innesto osteocondrale di falangi dei piedi
78.05.00↔	Innesto osseo del femore, NAS	78.09.49↔	Altro innesto osseo di falangi dei piedi (es. spongiosa autologa, innesto corticospongioso, innesto senza peduncolo vascolare)
78.05.10↔	Innesto osseo del femore, con peduncolo vascolare e anastomosi microvascolare	78.09.90↔	Innesto osseo di altre ossa specificate, escluse quelle facciali, con peduncolo vascolare e anastomosi microvascolare
78.05.11↔	Innesto osseo del femore, con peduncolo vascolare senza anastomosi microvascolari	78.09.91↔	Innesto osseo di altre ossa specificate, escluse quelle facciali, con peduncolo vascolare senza anastomosi microvascolari
78.05.12↔	Innesto osseo del femore, allogenico	78.09.92↔	Innesto osseo di altre ossa specificate, escluse quelle facciali, allogenico
78.05.13↔	Innesto osteocondrale del femore	78.09.98↔	Altro innesto osseo di altre ossa specificate, escluse quelle facciali (es. spongiosa autologa, innesto corticospongioso, innesto senza peduncolo vascolare)
78.05.19↔	Altro innesto osseo del femore (es. spongiosa autologa, innesto corticospongioso, innesto senza peduncolo vascolare)	78.09.99↔	Innesto osseo di altre ossa specificate, escluse quelle facciali, altro
78.05.99↔	Innesto osseo del femore, altro	78.10↔	Applicazione di fissatore esterno in sede non specificata
78.06.00↔	Innesto osseo della rotula, NAS	78.11.00↔	Applicazione di fissatore esterno della scapola, della clavicola, delle coste e dello sterno (Incl. Riduzione di frattura), NAS
78.06.10↔	Innesto osseo della rotula, con peduncolo vascolare e anastomosi microvascolari	78.11.10↔	Riduzione chiusa di frattura della scapola e della clavicola con fissatore esterno
78.06.12↔	Innesto osseo della rotula, allogenico	78.11.11↔	Riduzione aperta di frattura semplice della scapola e della clavicola con fissatore esterno
78.06.19↔	Altro innesto osseo della rotula (es. spongiosa autologa, innesto corticospongioso, innesto senza peduncolo vascolare)	78.11.12↔	Riduzione aperta di frattura pluriframmentaria della scapola e della clavicola con fissatore esterno
78.06.20↔	Innesto osseo della rotula, Trasposizione, con peduncolo vascolare senza anastomosi microvascolari	78.11.20↔	Riduzione chiusa di frattura delle coste e dello sterno con fissatore esterno
78.06.99↔	Innesto osseo della rotula, altro	78.11.21↔	Riduzione aperta di frattura delle coste e dello sterno con fissatore esterno
78.07.00↔	Innesto osseo della tibia e fibula, NAS	78.11.99↔	Applicazione di fissatore esterno della scapola, della clavicola, delle coste e dello sterno (Incl. Riduzione di frattura), altro
78.07.10↔	Innesto osseo della tibia, con peduncolo vascolare e anastomosi microvascolari	78.12.00↔	Applicazione di fissatore esterno dell'omero (Incl. Riduzione di frattura), NAS
78.07.11↔	Innesto osseo della tibia, con peduncolo vascolare senza anastomosi microvascolari	78.12.10↔	Riduzione chiusa di frattura dell'omero prossimale con fissatore esterno
78.07.12↔	Innesto osseo della tibia, allogenico	78.12.11↔	Riduzione aperta di frattura dell'omero prossimale con fissatore esterno
78.07.13↔	Innesto osteocondrale della tibia	78.12.90↔	Riduzione chiusa di altra frattura dell'omero con fissatore esterno
78.07.19↔	Altro innesto osseo della tibia (es. spongiosa autologa, innesto corticospongioso, innesto senza peduncolo vascolare)	78.12.91↔	Riduzione aperta di altra frattura dell'omero con fissatore esterno
78.07.20↔	Innesto osseo della fibula, con peduncolo vascolare e anastomosi microvascolari	78.12.99↔	Applicazione di fissatore esterno dell'omero (Incl. Riduzione di frattura), altro
78.07.21↔	Innesto osseo della fibula, con peduncolo vascolare senza anastomosi microvascolari	78.13.00↔	Applicazione di fissatore esterno del radio (Incl. Riduzione di frattura), NAS
78.07.22↔	Innesto osseo della fibula, allogenico	78.13.10↔	Riduzione chiusa di frattura del radio distale con fissatore esterno
78.07.23↔	Innesto osteocondrale della fibula	78.13.11↔	Riduzione chiusa di altra frattura del radio con fissatore esterno
78.07.29↔	Altro innesto osseo della fibula (es. spongiosa autologa, innesto corticospongioso, innesto senza peduncolo vascolare)	78.13.12↔	Riduzione aperta di frattura del radio distale con fissatore esterno
78.07.99↔	Innesto osseo della tibia e fibula, altro	78.13.13↔	Riduzione aperta di altra frattura del radio con fissatore esterno
78.08.00↔	Innesto osseo del tarso e del metatarso, NAS	78.13.20↔	Riduzione chiusa di frattura dell'ulna con fissatore esterno
78.08.10↔	Innesto osseo del tarso e del metatarso, con peduncolo vascolare e anastomosi microvascolari	78.13.99↔	Applicazione di fissatore esterno del radio (Incl. Riduzione di frattura), altro
78.08.11↔	Innesto osseo del tarso e del metatarso, con peduncolo vascolare senza anastomosi microvascolari	78.14.00↔	Applicazione di fissatore esterno di carpo e metacarpo (Incl. Riduzione di frattura), NAS
78.08.12↔	Innesto osseo del tarso e del metatarso, allogenico	78.14.10↔	Riduzione chiusa di frattura di carpo e metacarpo con fissatore esterno
78.08.13↔	Innesto osteocondrale del tarso e del metatarso	78.14.11↔	Riduzione aperta di frattura di carpo e metacarpo con fissatore esterno
78.08.19↔	Altro innesto osseo del tarso e del metatarso (es. spongiosa autologa, innesto corticospongioso, innesto senza peduncolo vascolare)	78.14.99↔	Applicazione di fissatore esterno di carpo e metacarpo (Incl. Riduzione di frattura), altro
78.08.99↔	Innesto osseo del tarso e del metatarso, altro	78.15.00↔	Applicazione di fissatore esterno del femore (Incl. Riduzione di frattura), NAS
78.09.00↔	Innesto osseo di altre ossa specificate, escluse quelle facciali, NAS	78.15.10↔	Riduzione aperta di frattura del collo femorale e del femore prossimale con fissatore esterno
78.09.10↔	Innesto osseo di falangi delle mani, con peduncolo vascolare e anastomosi microvascolari		
78.09.11↔	Innesto osseo di falangi delle mani, con peduncolo vascolare senza anastomosi microvascolari		
78.09.12↔	Innesto osseo di falangi delle mani, allogenico		
78.09.19↔	Altro innesto osseo di falangi delle mani (es. spongiosa autologa, innesto corticospongioso, innesto senza peduncolo vascolare)		
78.09.30↔	Innesto osseo delle ossa pelviche, con peduncolo vascolare e anastomosi microvascolari		
78.09.31↔	Innesto osseo delle ossa pelviche, con peduncolo vascolare senza anastomosi microvascolari		

78.15.20↔	Riduzione aperta di frattura della diafisi femorale con fissatore esterno	78.19.30↔	Riduzione chiusa di frattura di falangi dei piedi con fissatore esterno
78.15.30↔	Riduzione chiusa di frattura del femore distale con fissatore esterno	78.19.31↔	Riduzione aperta di frattura di falangi dei piedi con fissatore esterno
78.15.31↔	Riduzione aperta di frattura del femore distale con fissatore esterno	78.19.90↔	Riduzione chiusa di frattura di altre ossa specificate con fissatore esterno
78.15.40↔	Riduzione chiusa di altra frattura del femore con fissatore esterno	78.19.91↔	Riduzione aperta di frattura di altre ossa specificate con fissatore esterno
78.15.99↔	Applicazione di fissatore esterno del femore (Incl. Riduzione di frattura), altro	78.19.99↔	Applicazione di fissatore esterno di altre ossa specificate, escluse quelle facciali (Incl. Riduzione di frattura), altro
78.16.00↔	Applicazione di fissatore esterno della rotula (Incl. Riduzione di frattura), NAS	78.20↔	Accorciamento delle ossa degli arti in sede non specificata
78.16.10↔	Riduzione chiusa di frattura della rotula con fissatore esterno	78.21.00↔	Accorciamento di scapola e clavicola, NAS
78.16.11↔	Riduzione aperta di frattura della rotula con fissatore esterno	78.21.10↔	Epifisiodesi temporanea di scapola e clavicola
78.17.00↔	Applicazione di fissatore esterno della tibia e della fibula (Incl. Riduzione di frattura), NAS	78.21.11↔	Epifisiodesi permanente di scapola e clavicola
78.17.10↔	Riduzione chiusa di frattura della tibia prossimale con fissatore esterno	78.21.12↔	Epifisiolisi terapeutica di scapola e clavicola
78.17.11↔	Riduzione aperta di frattura semplice della tibia prossimale con fissatore esterno	78.21.99↔	Accorciamento di scapola e clavicola, altro
78.17.12↔	Riduzione aperta di frattura pluriframmentaria della tibia prossimale con fissatore esterno	78.22.00↔	Accorciamento dell'omero, NAS
78.17.13↔	Riduzione aperta di frattura semplice della diafisi tibiale con fissatore esterno	78.22.10↔	Epifisiodesi temporanea dell'omero
78.17.14↔	Riduzione aperta di frattura semplice della tibia distale con fissatore esterno	78.22.11↔	Epifisiodesi permanente dell'omero
78.17.15↔	Riduzione chiusa di altra frattura della tibia con fissatore esterno	78.22.12↔	Epifisiolisi terapeutica dell'omero
78.17.16↔	Riduzione aperta di frattura pluriframmentaria di altre parti della tibia con fissatore esterno	78.22.99↔	Accorciamento dell'omero, altro
78.17.20↔	Riduzione aperta di frattura semplice della fibula prossimale con fissatore esterno	78.23.00↔	Accorciamento di radio e ulna, NAS
78.17.21↔	Riduzione aperta di frattura pluriframmentaria della fibula prossimale con fissatore esterno	78.23.10↔	Epifisiodesi temporanea di radio e ulna
78.17.22↔	Riduzione aperta di frattura semplice della diafisi della fibula con fissatore esterno	78.23.11↔	Epifisiodesi permanente di radio e ulna
78.17.23↔	Riduzione aperta di frattura pluriframmentaria della diafisi della fibula con fissatore esterno	78.23.12↔	Epifisiolisi terapeutica di radio e ulna
78.17.24↔	Riduzione chiusa di frattura della fibula distale con fissatore esterno	78.23.99↔	Accorciamento di radio e ulna, altro
78.17.25↔	Riduzione aperta di frattura semplice della fibula distale con fissatore esterno	78.24.00↔	Accorciamento di carpo e metacarpo, NAS
78.17.26↔	Riduzione aperta di frattura pluriframmentaria della fibula distale con fissatore esterno	78.24.10↔	Epifisiodesi temporanea di carpo e metacarpo
78.17.27↔	Riduzione chiusa di altra frattura della fibula con fissatore esterno	78.24.11↔	Epifisiodesi permanente di carpo e metacarpo
78.17.99↔	Applicazione di fissatore esterno della tibia e della fibula (Incl. Riduzione di frattura), altro	78.24.12↔	Epifisiolisi terapeutica di carpo e metacarpo
78.18.00↔	Applicazione di fissatore esterno di tarso e metatarso (Incl. Riduzione di frattura), NAS	78.24.99↔	Accorciamento di carpo e metacarpo, altro
78.18.10↔	Riduzione chiusa di frattura del calcagno con fissatore esterno	78.25.00↔	Accorciamento del femore, NAS
78.18.11↔	Riduzione chiusa di frattura di altre ossa tarsali e metatarsali con fissatore esterno	78.25.10↔	Epifisiodesi temporanea del collo femorale
78.18.12↔	Riduzione aperta di frattura semplice di altre ossa tarsali e metatarsali con fissatore esterno	78.25.11↔	Epifisiodesi permanente del collo femorale
78.18.13↔	Riduzione aperta di frattura del calcagno e del talo con fissatore esterno	78.25.12↔	Epifisiolisi terapeutica del collo femorale
78.18.14↔	Riduzione aperta di frattura pluriframmentaria di altre ossa tarsali con fissatore esterno	78.25.19↔	Altro accorciamento del collo femorale
78.18.15↔	Riduzione aperta di frattura pluriframmentaria del metatarso con fissatore esterno	78.25.20↔	Epifisiodesi temporanea di altre parti del femore
78.18.99↔	Applicazione di fissatore esterno di tarso e metatarso (Incl. Riduzione di frattura), altro	78.25.21↔	Epifisiodesi permanente di altre parti del femore
78.19.10↔	Riduzione chiusa di frattura di falangi delle mani con fissatore esterno	78.25.22↔	Epifisiolisi terapeutica di altre parti del femore
78.19.11↔	Riduzione aperta di frattura di falangi delle mani con fissatore esterno	78.25.99↔	Accorciamento del femore, altro
78.19.20↔	Riduzione chiusa di frattura delle ossa pelviche con fissatore esterno	78.27.00↔	Accorciamento di tibia e fibula, NAS
78.19.21↔	Riduzione aperta di frattura dell'acetabolo mediante fissazione / transfissazione con fissatore esterno	78.27.10↔	Epifisiodesi temporanea della tibia
78.19.22↔	Riduzione aperta di frattura di altre parti delle ossa pelviche con fissatore esterno	78.27.11↔	Epifisiodesi permanente della tibia
		78.27.12↔	Epifisiolisi terapeutica della tibia
		78.27.19↔	Altro accorciamento della tibia
		78.27.20↔	Epifisiodesi temporanea della fibula
		78.27.21↔	Epifisiodesi permanente della fibula
		78.27.22↔	Epifisiolisi terapeutica della fibula
		78.27.29↔	Altro accorciamento della fibula
		78.27.99↔	Accorciamento di tibia e fibula, altro
		78.28.00↔	Accorciamento di tarso e metatarso, NAS
		78.28.10↔	Epifisiodesi temporanea di tarso e metatarso
		78.28.11↔	Epifisiodesi permanente di tarso e metatarso
		78.28.12↔	Epifisiolisi terapeutica di tarso e metatarso
		78.28.20↔	Altro accorciamento del calcagno
		78.28.21↔	Altro accorciamento di altre ossa tarsali
		78.28.22↔	Altro accorciamento del metatarso
		78.28.99↔	Accorciamento di tarso e metatarso, altro
		78.29.10↔	Epifisiodesi temporanea di falangi delle mani
		78.29.11↔	Epifisiodesi permanente di falangi delle mani
		78.29.12↔	Epifisiolisi terapeutica di falangi delle mani
		78.29.19↔	Altro accorciamento di falangi delle mani
		78.29.30↔	Epifisiodesi temporanea di ossa pelviche
		78.29.31↔	Epifisiodesi permanente di ossa pelviche
		78.29.32↔	Epifisiolisi terapeutica di ossa pelviche
		78.29.39↔	Altro accorciamento di ossa pelviche
		78.29.40↔	Epifisiodesi temporanea di falangi dei piedi
		78.29.41↔	Epifisiodesi permanente di falangi dei piedi
		78.29.42↔	Epifisiolisi terapeutica di falangi dei piedi
		78.29.49↔	Altro accorciamento di falangi dei piedi

78.29.99↔	Accorciamento di altre ossa specificate, escluse quelle facciali, altro	78.49.35↔	Ricostruzione complessa della colonna vertebrale (es. per cifosi) mediante correzione dorso-ventrale
78.30↔	Allungamento delle ossa degli arti in sede non specificata	78.49.36↔	Columnotomia e spondilodesi lordosizzante plurisegmentaria dorsale (DLS) secondo Zielke (es. per cifosi)
78.31↔	Allungamento di scapola e clavicola	78.49.37↔	Columnotomia e osteotomia transpeduncolare di sottrazione (es. secondo Thomasen o Hsu-Yau-Leong) (es. per cifosi)
78.32↔	Allungamento dell'omero	78.49.38↔	Columnotomia e spondilodesi lordosizzante monosegmentaria cervico-toracica (es. secondo Mason, Urist o Simmons) (es. per cifosi)
78.33↔	Allungamento di radio e ulna	78.49.40↔	Ricostruzione complessa della colonna vertebrale (es. per scoliosi), mediante epifisiodesi per equilibrare la crescita con staffe di lega a memoria di forma [Shape Memory Alloy (SMA)-Staples], 1 staffa
78.34↔	Allungamento di carpo e metacarpo	78.49.41↔	Ricostruzione complessa della colonna vertebrale (es. per scoliosi), mediante epifisiodesi per equilibrare la crescita con staffe di lega a memoria di forma [Shape Memory Alloy (SMA)-Staples], 2 staffe
78.35.00↔	Allungamento del femore, NAS	78.49.42↔	Ricostruzione complessa della colonna vertebrale (es. per scoliosi), mediante epifisiodesi per equilibrare la crescita con staffe di lega a memoria di forma [Shape Memory Alloy (SMA)-Staples], 3 staffe
78.35.10↔	Allungamento del collo femorale	78.49.43↔	Ricostruzione complessa della colonna vertebrale (es. per scoliosi), mediante epifisiodesi per equilibrare la crescita con staffe di lega a memoria di forma [Shape Memory Alloy (SMA)-Staples], 4 staffe
78.35.19↔	Allungamento di altre parti del femore	78.49.44↔	Ricostruzione complessa della colonna vertebrale (es. per scoliosi), mediante epifisiodesi per equilibrare la crescita con staffe di lega a memoria di forma [Shape Memory Alloy (SMA)-Staples], 5 staffe
78.35.99↔	Allungamento del femore, altro	78.49.45↔	Ricostruzione complessa della colonna vertebrale (es. per scoliosi), mediante epifisiodesi per equilibrare la crescita con staffe di lega a memoria di forma [Shape Memory Alloy (SMA)-Staples], 6 staffe
78.37↔	Allungamento di tibia e fibula	78.49.46↔	Ricostruzione complessa della colonna vertebrale (es. per scoliosi), mediante epifisiodesi per equilibrare la crescita con staffe di lega a memoria di forma [Shape Memory Alloy (SMA)-Staples], 7 staffe
78.38.00↔	Allungamento di tarso e metatarso, NAS	78.49.47↔	Ricostruzione complessa della colonna vertebrale (es. per scoliosi), mediante epifisiodesi per equilibrare la crescita con staffe di lega a memoria di forma [Shape Memory Alloy (SMA)-Staples], 8 staffe
78.38.10↔	Allungamento del calcagno	78.49.48↔	Ricostruzione complessa della colonna vertebrale (es. per scoliosi), mediante epifisiodesi per equilibrare la crescita con staffe di lega a memoria di forma [Shape Memory Alloy (SMA)-Staples], 9 staffe
78.38.19↔	Allungamento di altre ossa tarsali	78.49.4a↔	Ricostruzione complessa della colonna vertebrale (es. per scoliosi), mediante epifisiodesi per equilibrare la crescita con staffe di lega a memoria di forma [Shape Memory Alloy (SMA)-Staples], 10 staffe
78.38.20↔	Allungamento del metatarso	78.49.4b↔	Ricostruzione complessa della colonna vertebrale (es. per scoliosi), mediante epifisiodesi per equilibrare la crescita con staffe di lega a memoria di forma [Shape Memory Alloy (SMA)-Staples], 11 staffe
78.38.99↔	Allungamento di tarso e metatarso, altro	78.49.4c↔	Ricostruzione complessa della colonna vertebrale (es. per scoliosi), mediante epifisiodesi per equilibrare la crescita con staffe di lega a memoria di forma [Shape Memory Alloy (SMA)-Staples], 12 staffe
78.39.00↔	Allungamento di altre ossa specificate, escluse quelle facciali, NAS	78.49.4d↔	Ricostruzione complessa della colonna vertebrale (es. per scoliosi), mediante epifisiodesi per equilibrare la crescita con staffe di lega a memoria di forma [Shape Memory Alloy (SMA)-Staples], 13 e più staffe
78.39.10↔	Allungamento di falangi delle mani	78.49.4e↔	Ricostruzione complessa della colonna vertebrale (es. per scoliosi) mediante epifisiodesi dorso-ventrale
78.39.20↔	Allungamento di ossa pelviche	78.49.4f↔	Ricostruzione complessa della colonna vertebrale (es. per scoliosi) mediante epifisiodesi monolaterale con fusione vertebrale dorsale
78.39.30↔	Allungamento di falangi dei piedi	78.49.4g↔	Ricostruzione complessa della colonna vertebrale (es. per scoliosi) mediante epifisiodesi bilaterale con fusione vertebrale dorsale
78.39.99↔	Allungamento di altre ossa specificate, escluse quelle facciali, altro	78.49.50↔	Spondilodesi correttiva (es. per scoliosi) con strumentazione anteriore o posteriore, NAS
78.40↔	Altri interventi di riparazione o plastica su osso in sede non specificata	78.49.51↔	Spondilodesi correttiva (es. per scoliosi) con strumentazione posteriore, senza stabilità primaria, da 3 a 6 segmenti
78.41.00↔	Altri interventi di riparazione o plastica su scapola, clavicola, coste e sterno, NAS		
78.41.10↔	Altri interventi di riparazione o plastica su scapola e clavicola		
78.41.20↔	Altri interventi di riparazione o plastica su coste e sterno		
78.41.30↔	Altri interventi di riparazione o plastica su scapola, clavicola, coste e sterno, Impianto di protesi verticali espandibili in titanio (VEPTR)		
78.41.99↔	Altri interventi di riparazione o plastica su scapola, clavicola, coste e sterno, altro		
78.42↔	Altri interventi di riparazione o plastica sull'omero		
78.43↔	Altri interventi di riparazione o plastica su radio e ulna		
78.44↔	Altri interventi di riparazione o plastica su carpo e metacarpo		
78.45↔	Altri interventi di riparazione o plastica sul femore		
78.47.00↔	Altri interventi di riparazione o plastica su tibia e fibula, NAS		
78.47.10↔	Altri interventi di riparazione o plastica sulla tibia		
78.47.20↔	Altri interventi di riparazione o plastica sulla fibula		
78.47.99↔	Altri interventi di riparazione o plastica su tibia e fibula, altro		
78.48↔	Altri interventi di riparazione o plastica su tarso e metatarso		
78.49.12↔	Altri interventi di riparazione o plastica sulle ossa pelviche		
78.49.13↔	Altri interventi di riparazione o plastica su falangi dei piedi		
78.49.20↔	Sostituzione di vertebre (es. per cifosi), NAS		
78.49.21↔	Sostituzione di vertebre con impianto (es. per cifosi): 1 vertebra		
78.49.22↔	Sostituzione di vertebre con impianto (es. per cifosi): 2 vertebre		
78.49.23↔	Sostituzione di vertebre con impianto (es. per cifosi): 3 vertebre		
78.49.24↔	Sostituzione di vertebre con impianto (es. per cifosi): 4 vertebre		
78.49.25↔	Sostituzione di vertebre con impianto (es. per cifosi): 5 o più vertebre		
78.49.26↔	Sostituzione di vertebre con altro materiale (es. per cifosi), 1 vertebra		
78.49.27↔	Sostituzione di vertebre con altro materiale (es. per cifosi), 2 vertebre		
78.49.28↔	Sostituzione di vertebre con altro materiale (es. per cifosi), 3 vertebre		
78.49.29↔	Sostituzione di vertebre (es. per cifosi), altro		
78.49.2a↔	Sostituzione di vertebre con altro materiale (es. per cifosi), 4 o più vertebre		
78.49.31↔	Ricostruzione complessa della colonna vertebrale (es. per cifosi) con innesto anteriore di sostegno		
78.49.32↔	Ricostruzione complessa della colonna vertebrale (es. per cifosi) mediante cifosectomia (es. secondo Lindseth-Selzer)		
78.49.33↔	Ricostruzione complessa della colonna vertebrale (es. per cifosi) mediante correzione dorsale senza release ventrale		
78.49.34↔	Ricostruzione complessa della colonna vertebrale (es. per cifosi) mediante correzione dorsale con release ventrale		

78.49.52↔	Spondilodiosi correttiva (es. per scoliosi) con strumentazione posteriore, senza stabilità primaria, da 7 a 10 segmenti	78.51.99↔	Fissazione interna di scapola, della clavicola, delle coste e dello sterno senza riduzione di frattura, altro
78.49.53↔	Spondilodiosi correttiva (es. per scoliosi) con strumentazione posteriore, senza stabilità primaria, 11 e più segmenti	78.52.00↔	Fissazione interna dell'omero senza riduzione di frattura, NAS
78.49.54↔	Spondilodiosi correttiva (es. per scoliosi) con strumentazione posteriore, con stabilità primaria, da 3 a 6 segmenti	78.52.10↔	Revisione (senza sostituzione) di materiale di osteosintesi dell'omero
78.49.55↔	Spondilodiosi correttiva (es. per scoliosi) con strumentazione posteriore, con stabilità primaria, da 7 a 10 segmenti	78.52.99↔	Fissazione interna dell'omero senza riduzione di frattura, altro
78.49.56↔	Spondilodiosi correttiva (es. per scoliosi) con strumentazione posteriore, con stabilità primaria, 11 e più segmenti	78.53.00↔	Fissazione interna del radio e dell'ulna senza riduzione di frattura, NAS
78.49.57↔	Spondilodiosi correttiva (es. per scoliosi) con strumentazione anteriore, senza stabilità primaria, da 3 a 6 segmenti	78.53.10↔	Revisione (senza sostituzione) di materiale di osteosintesi del radio
78.49.58↔	Spondilodiosi correttiva (es. per scoliosi) con strumentazione anteriore, senza stabilità primaria, da 7 a 10 segmenti	78.53.20↔	Revisione (senza sostituzione) di materiale di osteosintesi dell'ulna
78.49.59↔	Spondilodiosi correttiva (es. per scoliosi) con strumentazione anteriore o posteriore, altro	78.53.99↔	Fissazione interna del radio e dell'ulna senza riduzione di frattura, altro
78.49.5a↔	Spondilodiosi correttiva (es. per scoliosi) con strumentazione anteriore, senza stabilità primaria, 11 e più segmenti	78.54.00↔	Fissazione interna di carpo e metacarpo senza riduzione di frattura, NAS
78.49.5b↔	Spondilodiosi correttiva (es. per scoliosi) con strumentazione anteriore, con stabilità primaria, da 3 a 6 segmenti	78.54.10↔	Revisione (senza sostituzione) di materiale di osteosintesi di carpo e metacarpo
78.49.5c↔	Spondilodiosi correttiva (es. per scoliosi) con strumentazione anteriore, con stabilità primaria, da 7 a 10 segmenti	78.54.99↔	Fissazione interna di carpo e metacarpo senza riduzione di frattura, altro
78.49.5d↔	Spondilodiosi correttiva (es. per scoliosi) con strumentazione anteriore, con stabilità primaria, 11 e più segmenti	78.55.00↔	Fissazione interna del femore senza riduzione di frattura, NAS
78.49.60↔	Spondilodiosi correttiva (es. per scoliosi) con strumentazione combinata anteriore e posteriore, NAS	78.55.10↔	Revisione (senza sostituzione) di materiale di osteosintesi del femore
78.49.61↔	Spondilodiosi correttiva (es. per scoliosi) con strumentazione combinata anteriore e posteriore, senza stabilità primaria, da 3 a 6 segmenti	78.55.99↔	Fissazione interna del femore senza riduzione di frattura, altro
78.49.62↔	Spondilodiosi correttiva (es. per scoliosi) con strumentazione combinata anteriore e posteriore, senza stabilità primaria, da 7 a 10 segmenti	78.56.00↔	Fissazione interna della rotula senza riduzione di frattura, NAS
78.49.63↔	Spondilodiosi correttiva (es. per scoliosi) con strumentazione combinata anteriore e posteriore, senza stabilità primaria, 11 e più segmenti	78.56.10↔	Revisione (senza sostituzione) di materiale di osteosintesi della rotula
78.49.64↔	Spondilodiosi correttiva (es. per scoliosi) con strumentazione combinata anteriore e posteriore, con stabilità primaria, da 3 a 6 segmenti	78.56.99↔	Fissazione interna della rotula senza riduzione di frattura, altro
78.49.65↔	Spondilodiosi correttiva (es. per scoliosi) con strumentazione combinata anteriore e posteriore, con stabilità primaria, da 7 a 10 segmenti	78.57.00↔	Fissazione interna di tibia e fibula senza riduzione di frattura, NAS
78.49.66↔	Spondilodiosi correttiva (es. per scoliosi) con strumentazione combinata anteriore e posteriore, con stabilità primaria, 11 e più segmenti	78.57.10↔	Revisione (senza sostituzione) di materiale di osteosintesi della tibia
78.49.69↔	Spondilodiosi correttiva (es. per scoliosi) con strumentazione combinata anteriore e posteriore, altro	78.57.20↔	Revisione (senza sostituzione) di materiale di osteosintesi della fibula
78.49.70↔	Ricostruzione complessa della colonna vertebrale, NAS	78.57.99↔	Fissazione interna di tibia e fibula senza riduzione di frattura, altro
78.49.71↔	Ricostruzione complessa della colonna vertebrale (es. per scoliosi) con strumentazione sottocutanea di Harrington (nel bambino)	78.58.00↔	Fissazione interna di tarso e metatarso senza riduzione di frattura, NAS
78.49.79↔	Ricostruzione complessa della colonna vertebrale, altro	78.58.10↔	Revisione (senza sostituzione) di materiale di osteosintesi di tarso e metatarso
78.50.00↔	Fissazione interna di osso in sede non specificata senza riduzione di frattura, NAS	78.58.99↔	Fissazione interna di tarso e metatarso senza riduzione di frattura, altro
78.50.11↔	Fissazione di osso alla colonna vertebrale	78.59.10↔	Revisione (senza sostituzione) di materiale di osteosintesi di falangi delle mani
78.50.30↔	Procedura di osteosintesi della colonna vertebrale, NAS	78.59.20↔	Revisione (senza sostituzione) di materiale di osteosintesi della colonna vertebrale
78.50.31↔	Osteosintesi con viti della colonna vertebrale	78.59.30↔	Revisione (senza sostituzione) di materiale di osteosintesi delle ossa pelviche
78.50.32↔	Osteosintesi della colonna vertebrale mediante cerchiaggio con filo	78.59.40↔	Revisione (senza sostituzione) di materiale di osteosintesi di falangi dei piedi
78.50.33↔	Osteosintesi della colonna vertebrale mediante sistema con staffe	78.60.00↔	Rimozione di dispositivo impiantato, in sede non specificata, NAS
78.50.34↔	Osteosintesi della colonna vertebrale con placche a uncino	78.60.05↔	Rimozione di dispositivo impiantato, in sede non specificata, Rimozione di sostituto osseo (parziale)
78.50.35↔	Osteosintesi della colonna vertebrale mediante sistema a viti e barre	78.60.08↔	Rimozione di sistema interno di allungamento o trasporto osseo (motorizzato / non motorizzato), in sede non specificata
78.50.36↔	Osteosintesi della colonna vertebrale mediante sistema a viti e placca anteriore	78.60.99↔	Rimozione di dispositivo impiantato, in sede non specificata, altro
78.50.37↔	Osteosintesi della colonna vertebrale mediante sistema a viti e placca posteriore	78.61.00↔	Rimozione di dispositivo impiantato da scapola, clavicola, coste e sterno, NAS
78.50.39↔	Procedura di osteosintesi della colonna vertebrale, altro	78.61.01↔	Rimozione di dispositivo impiantato da scapola e clavicola: filo, filo endomidollare, vite, cerchiaggio dinamico, placca, placca a stabilità angolare, fissatore esterno, staffe di Blount
78.50.99↔	Fissazione interna di osso in sede non specificata senza riduzione di frattura, altro	78.61.05↔	Rimozione di dispositivo impiantato da scapola, clavicola, coste e sterno, Rimozione di sostituto osseo (parziale) da scapola, clavicola, coste e sterno
78.51.00↔	Fissazione interna di scapola, della clavicola, delle coste e dello sterno senza riduzione di frattura, NAS	78.61.08↔	Rimozione di dispositivo impiantato da scapola e clavicola: altro materiale di osteosintesi
		78.61.11↔	Rimozione di dispositivo impiantato da coste e sterno
		78.61.99↔	Rimozione di dispositivo impiantato da scapola, clavicola, coste e sterno, altro
		78.62.00↔	Rimozione di dispositivo impiantato dall'omero, NAS

78.62.01↔	Rimozione di dispositivo impiantato dall'omero: filo (endomidollare), vite, cerchiaggio dinamico, placca (con stabilità angolare), placca angolata / condilare, chiodo endomidollare, chiodo di bloccaggio, chiodo di trasfissione, fissatore esterno, fissatore circolare, staffe (di Blount)	78.67.21↔	Rimozione di dispositivo impiantato dalla fibula: placca (con stabilità angolare)
78.62.02↔	Rimozione di dispositivo impiantato dall'omero: vite di compressione dinamica, chiodo endomidollare con componente articolare	78.67.22↔	Rimozione di dispositivo impiantato dalla fibula: chiodo endomidollare, chiodo di bloccaggio, chiodo di trasfissione
78.62.05↔	Rimozione di dispositivo impiantato dall'omero, Rimozione di sostituto osseo (parziale) dall'omero	78.67.28↔	Rimozione di dispositivo impiantato da tibia e fibula: altro materiale di osteosintesi
78.62.08↔	Rimozione di dispositivo impiantato dall'omero: altro materiale di osteosintesi	78.67.99↔	Rimozione di dispositivo impiantato da tibia e fibula, altro
78.62.99↔	Rimozione di dispositivo impiantato dall'omero, altro	78.68.00↔	Rimozione di dispositivo impiantato da tarso e metatarso, NAS
78.63.00↔	Rimozione di dispositivo impiantato da radio e ulna, NAS	78.68.01↔	Rimozione di dispositivo impiantato da tarso e metatarso: filo (endomidollare), vite, cerchiaggio dinamico, placca (con stabilità angolare), fissatore esterno, fissatore circolare, staffe (di Blount)
78.63.01↔	Rimozione di dispositivo impiantato da radio e ulna: filo (endomidollare), vite, cerchiaggio dinamico, placca (con stabilità angolare), placca angolata / condilare, chiodo endomidollare, chiodo di bloccaggio, chiodo di trasfissione, fissatore esterno, fissatore circolare, staffe (di Blount)	78.68.05↔	Rimozione di dispositivo impiantato da tarso e metatarso, Rimozione di sostituto osseo (parziale) da talo e calcagno
78.63.05↔	Rimozione di dispositivo impiantato da radio e ulna, Rimozione di sostituto osseo (parziale) da radio e ulna	78.68.06↔	Rimozione di dispositivo impiantato da tarso e metatarso, Rimozione di sostituto osseo (parziale) da altre ossa tarsali e metatarsali
78.63.08↔	Rimozione di dispositivo impiantato da radio e ulna (prossimale / corpo / distale): altro materiale di osteosintesi	78.68.08↔	Rimozione di dispositivo impiantato da tarso e metatarso: altro materiale di osteosintesi
78.63.99↔	Rimozione di dispositivo impiantato da radio e ulna, altro	78.68.99↔	Rimozione di dispositivo impiantato da tarso e metatarso, altro
78.64.00↔	Rimozione di dispositivo impiantato da carpo e metacarpo, NAS	78.69.00↔	Rimozione di dispositivo impiantato da altre ossa specificate, escluse quelle facciali, NAS
78.64.01↔	Rimozione di dispositivo impiantato da carpo e metacarpo: filo (endomidollare), vite, cerchiaggio dinamico, placca (con stabilità angolare), fissatore esterno, fissatore circolare, staffe (di Blount)	78.69.11↔	Rimozione di dispositivo impiantato dalle falangi della mano: filo (endomidollare), vite, cerchiaggio dinamico, placca (con stabilità angolare), fissatore esterno, staffe (di Blount)
78.64.05↔	Rimozione di dispositivo impiantato da carpo e metacarpo, Rimozione di sostituto osseo (parziale) da carpo e metacarpo	78.69.15↔	Rimozione di dispositivo impiantato da altre ossa specificate, escluse quelle facciali, Rimozione di sostituto osseo (parziale) da falangi delle mani
78.64.08↔	Rimozione di dispositivo impiantato da carpo e metacarpo: altro materiale di osteosintesi	78.69.18↔	Rimozione di dispositivo impiantato dalle falangi della mano: altro materiale di osteosintesi
78.64.99↔	Rimozione di dispositivo impiantato da carpo e metacarpo, altro	78.69.21↔	Rimozione di dispositivo impiantato dalle ossa pelviche: filo, vite, cerchiaggio dinamico, fissatore esterno, fissatore circolare, staffe (di Blount)
78.65.00↔	Rimozione di dispositivo impiantato dal femore, NAS	78.69.22↔	Rimozione di dispositivo impiantato dalle ossa pelviche: placca (con stabilità angolare)
78.65.01↔	Rimozione di dispositivo impiantato dal femore: filo, filo endomidollare, vite, cerchiaggio dinamico, placca (con stabilità angolare), placca angolata / condilare, vite di compressione dinamica, chiodo endomidollare, fissatore esterno, staffe (di Blount)	78.69.25↔	Rimozione di dispositivo impiantato da altre ossa specificate, escluse quelle facciali, Rimozione di sostituto osseo (parziale) dalle ossa pelviche
78.65.02↔	Rimozione di dispositivo impiantato dal femore (collo femorale / prossimale / distale, eccetto corpo): chiodo endomidollare con componente articolare, chiodo di bloccaggio, chiodo di trasfissione	78.69.28↔	Rimozione di dispositivo impiantato dalle ossa pelviche: altro materiale di osteosintesi
78.65.03↔	Rimozione di dispositivo impiantato dal femore (corpo): chiodo endomidollare con componente articolare	78.69.31↔	Rimozione di dispositivo impiantato da talo e calcagno: filo (endomidollare), vite, cerchiaggio dinamico, placca (con stabilità angolare), fissatore esterno, fissatore circolare, staffe (di Blount)
78.65.04↔	Rimozione di dispositivo impiantato dal femore (prossimale / corpo / distale, eccetto collo femorale): fissatore circolare	78.69.38↔	Rimozione di dispositivo impiantato da talo e calcagno: altro materiale di osteosintesi
78.65.05↔	Rimozione di dispositivo impiantato dal femore, Rimozione di sostituto osseo (parziale) dal femore	78.69.41↔	Rimozione di dispositivo impiantato dalle falangi del piede: filo (endomidollare), vite, cerchiaggio dinamico, placca (con stabilità angolare), fissatore esterno, staffe (di Blount)
78.65.08↔	Rimozione di dispositivo impiantato dal femore: altro materiale di osteosintesi	78.69.45↔	Rimozione di dispositivo impiantato da altre ossa specificate, escluse quelle facciali, Rimozione di sostituto osseo (parziale) da falangi dei piedi
78.65.99↔	Rimozione di dispositivo impiantato dal femore, altro	78.69.48↔	Rimozione di dispositivo impiantato dalle falangi del piede: altro materiale di osteosintesi
78.66.00↔	Rimozione di dispositivo impiantato dalla rotula, NAS	78.69.51↔	Rimozione di dispositivo impiantato da altre ossa specificate: filo, cerchiaggio dinamico, staffe di Blount
78.66.01↔	Rimozione di dispositivo impiantato dalla rotula: filo (endomidollare), vite, cerchiaggio dinamico, fissatore esterno, staffe (di Blount)	78.69.52↔	Rimozione di dispositivo impiantato da altre ossa specificate: vite, placca (con stabilità angolare), vite di compressione dinamica, filo endomidollare, chiodo endomidollare, chiodo endomidollare con componente articolare, chiodo di bloccaggio, chiodo di trasfissione, fissatore esterno
78.66.05↔	Rimozione di dispositivo impiantato dalla rotula, Rimozione di sostituto osseo (parziale) dalla rotula	78.69.53↔	Rimozione di dispositivo impiantato da altre ossa specificate: placca angolata / condilare
78.66.08↔	Rimozione di dispositivo impiantato dalla rotula: altro materiale di osteosintesi	78.69.55↔	Rimozione di dispositivo impiantato da altre ossa specificate, escluse quelle facciali, Rimozione di sostituto osseo (parziale) da altre ossa specificate
78.66.99↔	Rimozione di dispositivo impiantato dalla rotula, altro	78.69.58↔	Rimozione di dispositivo impiantato da altre ossa specificate: altro materiale di osteosintesi
78.67.00↔	Rimozione di dispositivo impiantato da tibia e fibula, NAS	78.69.61↔	Rimozione di materiale di osteosintesi dalla colonna vertebrale
78.67.01↔	Rimozione di dispositivo impiantato da tibia e fibula: filo (endomidollare), vite, cerchiaggio dinamico, fissatore esterno, fissatore circolare, staffe (di Blount)	78.69.65↔	Rimozione di dispositivo impiantato da altre ossa specificate, escluse quelle facciali, Rimozione di sostituto osseo (parziale) dalla colonna vertebrale
78.67.05↔	Rimozione di dispositivo impiantato da tibia e fibula, Rimozione di sostituto osseo (parziale) da tibia e fibula	78.69.71↔	Rimozione artroscopica di materiale di osteosintesi
78.67.11↔	Rimozione di dispositivo impiantato dalla tibia: placca (con stabilità angolare), placca angolata / condilare	78.69.99↔	Rimozione di dispositivo impiantato da altre ossa specificate, escluse quelle facciali, altro
78.67.12↔	Rimozione di dispositivo impiantato dalla tibia: chiodo endomidollare, chiodo di bloccaggio, chiodo di trasfissione		
78.67.13↔	Rimozione di dispositivo impiantato dalla tibia: vite di compressione dinamica		

78.90↔	Inserzione di stimolatore di crescita ossea, sede non specificata	79.13.99↔	Riduzione chiusa di frattura di carpo e metacarpo, con fissazione interna, altro
78.91↔	Inserzione di stimolatore di crescita ossea su clavicola, coste e sterno	79.14.00↔	Riduzione chiusa di frattura di falangi delle mani, con fissazione interna, NAS
78.92↔	Inserzione di stimolatore di crescita ossea sull'omero	79.14.10↔	Riduzione chiusa di frattura di falangi delle mani, con fissazione interna con placca a stabilità angolare
78.93↔	Inserzione di stimolatore di crescita ossea su radio e ulna	79.14.19↔	Riduzione chiusa di frattura di falangi delle mani, con altra fissazione interna (es. vite, placca, filo)
78.94↔	Inserzione di stimolatore di crescita ossea su carpo e metacarpo	79.14.99↔	Riduzione chiusa di frattura di falangi delle mani, con fissazione interna, altro
78.95↔	Inserzione di stimolatore di crescita ossea sul femore	79.15.00↔	Riduzione chiusa di frattura del femore, con fissazione interna, NAS
78.96↔	Inserzione di stimolatore di crescita ossea sulla rotula	79.15.10↔	Riduzione chiusa di frattura del femore distale, con fissazione interna
78.97↔	Inserzione di stimolatore di crescita ossea sulla tibia e fibula	79.15.20↔	Riduzione chiusa di altra frattura del femore, con fissazione interna
78.98↔	Inserzione di stimolatore di crescita sul tarso e metatarso	79.15.99↔	Riduzione chiusa di frattura del femore, con fissazione interna, altro
78.99↔	Inserzione di stimolatore di crescita ossea su altre ossa specificate, escluse quelle facciali	79.16.00↔	Riduzione chiusa di frattura della tibia e della fibula, con fissazione interna, NAS
79.10↔	Riduzione chiusa di frattura con fissazione interna, sede non specificata	79.16.10↔	Riduzione chiusa di frattura della tibia prossimale, con fissazione interna con chiodo endomidollare
79.11.00↔	Riduzione chiusa di frattura dell'omero, con fissazione interna, NAS	79.16.11↔	Riduzione chiusa di frattura della tibia prossimale mediante fissazione interna con tecnica mini-invasiva con palloncino
79.11.10↔	Riduzione chiusa di frattura dell'omero prossimale, con fissazione interna con chiodo endomidollare / di bloccaggio o con placca angolata / condilare	79.16.29↔	Riduzione chiusa di frattura della tibia distale, con altra fissazione interna (es. vite, placca, filo)
79.11.11↔	Riduzione chiusa di frattura dell'omero prossimale mediante fissazione interna con tecnica mini-invasiva con palloncino	79.16.30↔	Riduzione chiusa di altra frattura della tibia, con fissazione interna con chiodo endomidollare
79.11.19↔	Riduzione chiusa di frattura dell'omero prossimale, con altra fissazione interna (es. con vite, filo, cerchiaggio dinamico, placca a stabilità angolare)	79.16.31↔	Riduzione chiusa di altra frattura della tibia mediante fissazione interna con tecnica mini-invasiva con palloncino
79.11.20↔	Riduzione chiusa di altra frattura dell'omero, con fissazione interna con chiodo endomidollare / di bloccaggio o con placca angolata / condilare	79.16.39↔	Riduzione chiusa di altra frattura della tibia, con altra fissazione interna (es. vite, placca, filo)
79.11.21↔	Riduzione chiusa di altra frattura dell'omero mediante fissazione interna con tecnica mini-invasiva con palloncino	79.16.40↔	Riduzione chiusa di frattura della fibula distale, con fissazione interna con chiodo endomidollare
79.11.29↔	Riduzione chiusa di altra frattura dell'omero, con altra fissazione interna (es. con vite, filo, cerchiaggio dinamico, placca a stabilità angolare)	79.16.49↔	Riduzione chiusa di frattura della fibula distale, con altra fissazione interna (es. vite, placca, filo)
79.11.99↔	Riduzione chiusa di frattura dell'omero, con fissazione interna, altro	79.16.50↔	Riduzione chiusa di altra frattura della fibula, con fissazione interna con chiodo endomidollare
79.12.00↔	Riduzione chiusa di frattura di radio e ulna, con fissazione interna, NAS	79.16.59↔	Riduzione chiusa di altra frattura della fibula, con altra fissazione interna (es. vite, placca, filo)
79.12.10↔	Riduzione chiusa di frattura del radio distale, con fissazione interna con filo o cerchiaggio dinamico	79.16.99↔	Riduzione chiusa di frattura della tibia e della fibula, con fissazione interna, altro
79.12.11↔	Riduzione chiusa di frattura del radio distale, con fissazione interna con filo endomidollare	79.17.00↔	Riduzione chiusa di frattura del tarso e metatarso, con fissazione interna, NAS
79.12.12↔	Riduzione chiusa di frattura del radio distale, con fissazione interna con chiodo endomidollare	79.17.10↔	Riduzione chiusa di frattura del calcagno, con fissazione interna con placca a stabilità angolare
79.12.13↔	Riduzione chiusa di frattura del radio distale mediante fissazione interna con tecnica mini-invasiva con palloncino	79.17.11↔	Riduzione chiusa di frattura del calcagno mediante fissazione interna con tecnica mini-invasiva con palloncino
79.12.19↔	Riduzione chiusa di frattura del radio distale, con altra fissazione interna (es. vite, placca)	79.17.19↔	Riduzione chiusa di frattura del calcagno, con altra fissazione interna (es. vite, placca, filo)
79.12.20↔	Riduzione chiusa di altra frattura del radio con filo o cerchiaggio dinamico	79.17.29↔	Riduzione chiusa di altre ossa tarsali e metatarsali, con fissazione interna (es. vite, placca (con stabilità angolare), filo)
79.12.21↔	Riduzione chiusa di altra frattura del radio, con fissazione interna con filo endomidollare	79.17.99↔	Riduzione chiusa di frattura del tarso e metatarso, con fissazione interna, altro
79.12.22↔	Riduzione chiusa di altra frattura del radio, con fissazione interna con chiodo endomidollare	79.18↔	Riduzione chiusa di frattura delle falangi del piede, con fissazione interna
79.12.23↔	Riduzione chiusa di altra frattura del radio mediante fissazione interna con tecnica mini-invasiva con palloncino	79.19.00↔	Riduzione chiusa di frattura di altre ossa specificate, escluse quelle facciali, con fissazione interna, NAS
79.12.29↔	Riduzione chiusa di altra frattura del radio, con altra fissazione interna (es. vite, placca)	79.19.10↔	Riduzione chiusa di frattura di clavicola e scapola, con fissazione interna
79.12.30↔	Riduzione chiusa di frattura dell'ulna, con fissazione interna con filo o cerchiaggio dinamico	79.19.20↔	Riduzione chiusa di frattura delle ossa pelviche, con fissazione interna
79.12.31↔	Riduzione chiusa di frattura dell'ulna, con fissazione interna con filo endomidollare	79.19.30↔	Riduzione chiusa di frattura della rotula, con fissazione interna
79.12.32↔	Riduzione chiusa di frattura dell'ulna, con fissazione interna con chiodo endomidollare	79.19.99↔	Riduzione chiusa di frattura di altre ossa specificate, escluse quelle facciali, con fissazione interna, altro
79.12.39↔	Riduzione chiusa di frattura dell'ulna, con altra fissazione interna (es. vite, placca)	79.20↔	Riduzione aperta di frattura senza fissazione interna in sede non specificata
79.12.99↔	Riduzione chiusa di frattura di radio e ulna, con fissazione interna, altro	79.21.00↔	Riduzione aperta di frattura dell'omero senza fissazione interna, NAS
79.13.00↔	Riduzione chiusa di frattura di carpo e metacarpo, con fissazione interna, NAS	79.21.10↔	Riduzione aperta di frattura dell'omero prossimale, senza fissazione interna
79.13.10↔	Riduzione chiusa di frattura di carpo e metacarpo, con fissazione interna con placca a stabilità angolare	79.21.11↔	Riduzione aperta di frattura della diafisi dell'omero, senza fissazione interna
79.13.19↔	Riduzione chiusa di frattura di carpo e metacarpo, con altra fissazione interna (es. vite, placca, filo)		

79.21.12↔	Riduzione aperta di frattura dell'omero distale, senza fissazione interna	79.31.31↔	Riduzione aperta di frattura semplice dell'omero distale, con altra fissazione interna (es. vite, filo)
79.21.99↔	Riduzione aperta di frattura dell'omero senza fissazione interna, altro	79.31.90↔	Riduzione aperta di frattura pluriframmentaria di altre parti dell'omero, con fissazione interna
79.22.00↔	Riduzione aperta di frattura del radio e dell'ulna, senza fissazione interna, NAS	79.31.99↔	Riduzione aperta di frattura dell'omero con fissazione interna, altro
79.22.10↔	Riduzione aperta di frattura del radio distale, senza fissazione interna	79.32.00↔	Riduzione aperta di frattura del radio e dell'ulna, con fissazione interna, NAS
79.22.19↔	Riduzione aperta di altra frattura del radio, senza fissazione interna	79.32.10↔	Riduzione aperta di frattura del radio distale, con fissazione interna
79.22.20↔	Riduzione aperta di frattura dell'ulna, senza fissazione interna	79.32.19↔	Riduzione aperta di altra frattura del radio, con fissazione interna
79.22.99↔	Riduzione aperta di frattura del radio e dell'ulna, senza fissazione interna, altro	79.32.29↔	Riduzione aperta di frattura dell'ulna, con fissazione interna
79.23↔	Riduzione aperta di frattura del carpo e metacarpo senza fissazione interna	79.32.99↔	Riduzione aperta di frattura del radio e dell'ulna, con fissazione interna, altro
79.24↔	Riduzione aperta di frattura delle falangi della mano, senza fissazione interna	79.33.00↔	Riduzione aperta di frattura del carpo e metacarpo, con fissazione interna, NAS
79.25↔	Riduzione aperta di frattura del femore, senza fissazione interna	79.33.10↔	Riduzione aperta di frattura del carpo e metacarpo, con fissazione interna con staffe (di Blount)
79.26.00↔	Riduzione aperta di frattura della tibia e della fibula, senza fissazione interna, NAS	79.33.19↔	Riduzione aperta di frattura del carpo e metacarpo, con altra fissazione interna
79.26.10↔	Riduzione aperta di frattura della tibia prossimale, senza fissazione interna	79.33.99↔	Riduzione aperta di frattura del carpo e metacarpo, con fissazione interna, altro
79.26.11↔	Riduzione aperta di frattura della diafisi della tibia, senza fissazione interna	79.34↔	Riduzione aperta di frattura delle falangi della mano, con fissazione interna
79.26.12↔	Riduzione aperta di frattura della tibia distale, senza fissazione interna	79.35.00↔	Riduzione aperta di frattura del femore, con fissazione interna, NAS
79.26.20↔	Riduzione aperta di frattura della fibula prossimale, senza fissazione interna	79.35.10↔	Riduzione aperta di frattura della testa femorale, con fissazione interna
79.26.21↔	Riduzione aperta di frattura della diafisi della fibula, senza fissazione interna	79.35.11↔	Riduzione aperta di frattura del collo femorale e del femore prossimale, con fissazione interna
79.26.22↔	Riduzione aperta di frattura della fibula distale, senza fissazione interna	79.35.12↔	Riduzione aperta di frattura della diafisi femorale, con fissazione interna
79.26.99↔	Riduzione aperta di frattura della tibia e della fibula, senza fissazione interna, altro	79.35.13↔	Riduzione aperta di frattura del femore distale, con fissazione interna
79.27.00↔	Riduzione aperta di frattura del tarso e metatarso, senza fissazione interna, NAS	79.35.99↔	Riduzione aperta di frattura del femore, con fissazione interna, altro
79.27.10↔	Riduzione aperta di frattura di talo e calcagno, senza fissazione interna	79.36.00↔	Riduzione aperta di frattura di tibia e fibula, con fissazione interna, NAS
79.27.11↔	Riduzione aperta di frattura semplice di altre ossa tarsali e metatarsali, senza fissazione interna	79.36.10↔	Riduzione aperta di frattura semplice della tibia prossimale, con fissazione interna con staffe (di Blount) o chiodo endomidollare
79.27.12↔	Riduzione aperta di frattura pluriframmentaria di altre ossa tarsali e metatarsali, senza fissazione interna	79.36.11↔	Riduzione aperta di frattura semplice della tibia prossimale, con fissazione interna con vite
79.27.99↔	Riduzione aperta di frattura del tarso e metatarso, senza fissazione interna, altro	79.36.12↔	Riduzione aperta di frattura semplice della tibia prossimale, con altra fissazione interna
79.28↔	Riduzione aperta di frattura delle falangi del piede, senza fissazione interna	79.36.13↔	Riduzione aperta di frattura pluriframmentaria della tibia prossimale, con fissazione interna con staffe (di Blount)
79.29.00↔	Riduzione aperta di frattura di altre ossa specificate, escluse quelle facciali, senza fissazione interna, NAS	79.36.14↔	Riduzione aperta di frattura pluriframmentaria della tibia prossimale, con altra fissazione interna
79.29.10↔	Riduzione aperta di frattura semplice di clavicola e scapola, senza fissazione interna	79.36.20↔	Riduzione aperta di frattura semplice del corpo della tibia, con fissazione interna
79.29.11↔	Riduzione aperta di frattura pluriframmentaria di clavicola e scapola, senza fissazione interna	79.36.30↔	Riduzione aperta di frattura semplice della tibia distale, con fissazione interna con chiodo endomidollare o placca a stabilità angolare
79.29.20↔	Riduzione aperta di frattura delle ossa pelviche, senza fissazione interna	79.36.31↔	Riduzione aperta di frattura semplice della tibia distale, con fissazione interna con altra placca
79.29.30↔	Riduzione aperta di frattura della rotula, senza fissazione interna	79.36.32↔	Riduzione aperta di frattura semplice della tibia distale, con altra fissazione interna
79.29.99↔	Riduzione aperta di frattura di altre ossa specificate, escluse quelle facciali, senza fissazione interna, altro	79.36.40↔	Riduzione aperta di frattura pluriframmentaria di altre parti della tibia, con fissazione interna
79.30↔	Riduzione aperta di frattura con fissazione interna in sede non specificata	79.36.50↔	Riduzione aperta di frattura semplice della fibula prossimale, con fissazione interna
79.31.00↔	Riduzione aperta di frattura dell'omero con fissazione interna, NAS	79.36.51↔	Riduzione aperta di frattura pluriframmentaria della fibula prossimale, con fissazione interna
79.31.10↔	Riduzione aperta di frattura semplice dell'omero prossimale, con fissazione interna con chiodo endomidollare, placca a stabilità angolare o placca (angolata)	79.36.60↔	Riduzione aperta di frattura semplice della diafisi della fibula, con fissazione interna con chiodo endomidollare
79.31.11↔	Riduzione aperta di frattura semplice dell'omero prossimale, con altra fissazione interna (es. vite, filo)	79.36.61↔	Riduzione aperta di frattura semplice della diafisi della fibula, con altra fissazione interna
79.31.12↔	Riduzione aperta di frattura pluriframmentaria dell'omero prossimale, con fissazione interna	79.36.62↔	Riduzione aperta di frattura pluriframmentaria della diafisi della fibula, con fissazione interna con placca (con stabilità angolare)
79.31.20↔	Riduzione aperta di frattura semplice della diafisi dell'omero, con fissazione interna	79.36.63↔	Riduzione aperta di frattura pluriframmentaria della diafisi della fibula, con altra fissazione interna
79.31.30↔	Riduzione aperta di frattura semplice dell'omero distale, con fissazione interna con chiodo endomidollare, placca a stabilità angolare o placca (angolata)	79.36.70↔	Riduzione aperta di frattura semplice della fibula distale, con fissazione interna con staffe (di Blount)

79.36.71↔	Riduzione aperta di frattura semplice della fibula distale, con fissazione interna con placca	79.81.99↔	Riduzione aperta di lussazione della spalla, altro
79.36.72↔	Riduzione aperta di frattura semplice della fibula distale, con altra fissazione interna	79.82↔	Riduzione aperta di lussazione del gomito
79.36.73↔	Riduzione aperta di frattura pluriframmentaria della fibula distale, con fissazione interna	79.83.00↔	Riduzione aperta di lussazione del polso, NAS
79.36.99↔	Riduzione aperta di frattura di tibia e fibula, con fissazione interna, altro	79.83.10↔	Riduzione aperta di lussazione radio-ulnare distale
79.37.00↔	Riduzione aperta di frattura di tarso e metatarso, con fissazione interna, NAS	79.83.99↔	Riduzione aperta di lussazione del polso, altro
79.37.10↔	Riduzione aperta di frattura del calcagno e del talo, con fissazione interna con placca	79.84↔	Riduzione aperta di lussazione della mano e delle dita della mano
79.37.11↔	Riduzione aperta di frattura del calcagno e del talo, con altra fissazione interna	79.85↔	Riduzione aperta di lussazione dell'anca
79.37.20↔	Riduzione aperta di frattura pluriframmentaria di altre ossa tarsali, con fissazione interna con placca	79.86.00↔	Riduzione aperta di lussazione del ginocchio, NAS
79.37.21↔	Riduzione aperta di frattura pluriframmentaria di altre ossa tarsali, con altra fissazione interna	79.86.10↔	Riduzione aperta di lussazione tibio-fibulare prossimale
79.37.30↔	Riduzione aperta di frattura pluriframmentaria del metatarso, con fissazione interna	79.86.19↔	Riduzione aperta di lussazione femoro-tibiale
79.37.40↔	Riduzione aperta di frattura semplice di altre ossa tarsali e metatarsali, con fissazione interna	79.86.99↔	Riduzione aperta di lussazione del ginocchio, altro
79.37.99↔	Riduzione aperta di frattura di tarso e metatarso, con fissazione interna, altro	79.87.00↔	Riduzione aperta di lussazione della caviglia, NAS
79.38↔	Riduzione aperta di frattura delle falangi del piede, con fissazione interna	79.87.10↔	Riduzione aperta di lussazione tibio-tarsale
79.39.00↔	Riduzione aperta di frattura di altre ossa specificate, escluse quelle facciali, con fissazione interna, NAS	79.87.20↔	Riduzione aperta di lussazione talo-calcaneare
79.39.10↔	Riduzione aperta di frattura semplice di clavicola e scapola, con fissazione interna	79.87.99↔	Riduzione aperta di lussazione della caviglia, altro
79.39.11↔	Riduzione aperta di frattura pluriframmentaria di clavicola e scapola, con fissazione interna	79.88.00↔	Riduzione aperta di lussazione del piede e delle dita del piede, NAS
79.39.20↔	Riduzione aperta di frattura dell'acetabolo, con fissazione interna	79.88.10↔	Riduzione aperta di lussazione falango-falangea del piede
79.39.29↔	Riduzione aperta di frattura di altre parti delle ossa pelviche, con fissazione interna	79.88.20↔	Riduzione aperta di lussazione metatarso-falangea
79.39.40↔	Riduzione aperta di frattura della rotula, con fissazione interna	79.88.99↔	Riduzione aperta di lussazione del piede e delle dita del piede, altro
79.39.99↔	Riduzione aperta di frattura di altre ossa specificate, escluse quelle facciali, con fissazione interna, altro	79.89.00↔	Riduzione aperta di lussazione in altra sede specificata, NAS
79.50↔	Riduzione aperta di epifisiolisi in sede non specificata	79.89.10↔	Riduzione aperta di lussazione sterno-clavicolare
79.51↔	Riduzione aperta di epifisiolisi dell'omero	79.89.20↔	Riduzione aperta di lussazione ileo-sacrale
79.52.00↔	Riduzione aperta di epifisiolisi del radio e dell'ulna, NAS	79.89.30↔	Riduzione aperta di lussazione della sinfisi
79.52.10↔	Riduzione aperta di epifisiolisi del radio distale	79.89.99↔	Riduzione aperta di lussazione in altra sede specificata, altro
79.52.20↔	Riduzione aperta di altra epifisiolisi del radio e dell'ulna	79.90↔	Interventi non specificati su lesione ossea in sede non specificata
79.52.99↔	Riduzione aperta di epifisiolisi del radio e dell'ulna, altro	79.91↔	Interventi non specificati su lesione dell'omero
79.55↔	Riduzione aperta di epifisiolisi del femore	79.92↔	Interventi non specificati su lesione dell'ulna e del radio
79.56.00↔	Riduzione aperta di epifisiolisi di tibia e fibula, NAS	79.93↔	Interventi non specificati su lesione del carpo e del metacarpo
79.56.10↔	Riduzione aperta di epifisiolisi della tibia prossimale	79.94↔	Interventi non specificati su lesione delle falangi della mano
79.56.11↔	Riduzione aperta di epifisiolisi della tibia distale	79.95↔	Interventi non specificati su lesione del femore
79.56.20↔	Riduzione aperta di epifisiolisi della fibula prossimale	79.96.00↔	Interventi non specificati su lesione della tibia e della fibula, NAS
79.56.21↔	Riduzione aperta di epifisiolisi della fibula distale	79.96.10↔	Interventi non specificati su lesione della tibia
79.56.99↔	Riduzione aperta di epifisiolisi di tibia e fibula, altro	79.96.20↔	Interventi non specificati su lesione della fibula
79.59.00↔	Riduzione aperta di epifisiolisi di altre ossa specificate, escluse quelle facciali, NAS	79.96.99↔	Interventi non specificati su lesione della tibia e della fibula, altro
79.59.10↔	Riduzione aperta di epifisiolisi della rotula	79.97↔	Interventi non specificati su lesione del tarso e del metatarso
79.59.99↔	Riduzione aperta di epifisiolisi di altre ossa specificate, escluse quelle facciali, altro	79.98↔	Interventi non specificati su lesione delle falangi del piede
79.60↔	Sbrigliamento di frattura esposta in sede non specificata	80.00↔	Artrotomia per rimozione di protesi, sede non specificata
79.61↔	Sbrigliamento di frattura esposta dell'omero	80.01.00↔	Artrotomia per rimozione di protesi della spalla, NAS
79.62↔	Sbrigliamento di frattura esposta di radio e ulna	80.01.10↔	Artrotomia per rimozione di protesi della spalla, Rimozioni di protesi della testa omerale
79.63↔	Sbrigliamento di frattura esposta di carpo e metacarpo	80.01.11↔	Artrotomia per rimozione di protesi della spalla, Rimozione di endoprotesi totale della spalla
79.64↔	Sbrigliamento di frattura esposta delle falangi della mano	80.01.99↔	Artrotomia per rimozione di protesi della spalla, altro
79.65↔	Sbrigliamento di frattura esposta del femore	80.02↔	Artrotomia per rimozione di protesi del gomito
79.66↔	Sbrigliamento di frattura esposta della tibia e della fibula	80.03↔	Artrotomia per rimozione di protesi del polso
79.67↔	Sbrigliamento di frattura esposta di tarso e metatarso	80.04.00↔	Artrotomia per rimozione di protesi della mano e delle dita della mano, NAS
79.68↔	Sbrigliamento di frattura esposta delle falangi del piede	80.04.10↔	Artrotomia per rimozione di protesi della mano e delle dita della mano, Rimozione di endoprotesi dell'articolazione della base del pollice
79.69↔	Sbrigliamento di frattura esposta di altre ossa specificate, escluse quelle facciali	80.04.11↔	Artrotomia per rimozione di protesi della mano e delle dita della mano, Rimozione di altra endoprotesi delle articolazioni delle dita della mano
79.80↔	Riduzione aperta di lussazione in sede non specificata	80.04.99↔	Artrotomia per rimozione di protesi della mano e delle dita della mano, altro
79.81.00↔	Riduzione aperta di lussazione della spalla, NAS	80.05.00↔	Artrotomia per rimozione di protesi dell'anca, NAS
79.81.10↔	Riduzione aperta di lussazione omero-glenoidea	80.05.10↔	Artrotomia per rimozione di protesi dell'anca, Rimozione di cupola femorale
79.81.20↔	Riduzione aperta di lussazione acromio-clavicolare	80.05.11↔	Artrotomia per rimozione di protesi dell'anca, Rimozione di protesi acetabolare
		80.05.12↔	Artrotomia per rimozione di protesi dell'anca, Rimozione di coppa di sostegno e protesi acetabolare snap-fit
		80.05.13↔	Artrotomia per rimozione di protesi dell'anca, Rimozione di protesi della testa femorale, protesi biarticolata o protesi totale
		80.05.14↔	Artrotomia per rimozione di protesi dell'anca, Rimozione di altra protesi d'anca
		80.05.99↔	Artrotomia per rimozione di protesi dell'anca, altro



80.06↔	Artrotomia per rimozione di protesi del ginocchio	80.16.12↔	Artrotomia artroscopica del ginocchio, impianto o rimozione di sistema di somministrazione farmacologica
80.07↔	Artrotomia per rimozione di protesi della caviglia	80.16.20↔	Artrotomia del ginocchio, Lavaggio articolare con drenaggio
80.08↔	Artrotomia per rimozione di protesi del piede e delle dita del piede	80.16.21↔	Artrotomia del ginocchio, Asportazione di corpo libero intra-articolare
80.09↔	Artrotomia per rimozione di protesi da altra sede specificata	80.16.99↔	Altra artrotomia del ginocchio, altro
80.10.00↔	Altra artrotomia, sede non specificata, NAS	80.17.00↔	Altra artrotomia della caviglia, NAS
80.10.10↔	Artrotomia artroscopica di sede non specificata, lavaggio articolare con drenaggio	80.17.10↔	Artrotomia artroscopica dell'articolazione talocrurale, lavaggio articolare con drenaggio
80.10.12↔	Artrotomia artroscopica di sede non specificata, impianto o rimozione di sistema di somministrazione farmacologica	80.17.11↔	Artrotomia artroscopica dell'articolazione talocrurale, asportazione di corpo libero intra-articolare
80.10.13↔	Altra lavaggio articolare con drenaggio di sede non specificata	80.17.12↔	Artrotomia artroscopica dell'articolazione talocrurale, impianto o rimozione di sistema di somministrazione farmacologica
80.10.99↔	Altra artrotomia, sede non specificata, altro	80.17.20↔	Artrotomia dell'articolazione talocrurale, lavaggio articolare con drenaggio
80.11.00↔	Altra artrotomia della spalla, NAS	80.17.21↔	Artrotomia dell'articolazione talocrurale, asportazione di corpo libero intra-articolare
80.11.10↔	Artrotomia artroscopica dell'articolazione omero-glenoidea, lavaggio articolare con drenaggio	80.17.29↔	Altra artrotomia dell'articolazione talocrurale
80.11.11↔	Artrotomia artroscopica dell'articolazione omero-glenoidea, asportazione di corpo libero intra-articolare	80.17.30↔	Artrotomia artroscopica dell'articolazione subtalare, lavaggio articolare con drenaggio
80.11.12↔	Artrotomia dell'articolazione omero-glenoidea, lavaggio articolare con drenaggio	80.17.31↔	Artrotomia artroscopica dell'articolazione subtalare, asportazione di corpo libero intra-articolare
80.11.13↔	Artrotomia dell'articolazione omero-glenoidea, asportazione di corpo libero intra-articolare	80.17.32↔	Artrotomia artroscopica dell'articolazione subtalare, impianto o rimozione di sistema di somministrazione farmacologica
80.11.19↔	Altra artrotomia dell'articolazione omero-glenoidea	80.17.40↔	Artrotomia dell'articolazione subtalare, lavaggio articolare con drenaggio
80.11.20↔	Artrotomia artroscopica dell'articolazione acromio-clavicolare, lavaggio articolare con drenaggio	80.17.41↔	Artrotomia dell'articolazione subtalare, asportazione di corpo libero intra-articolare
80.11.21↔	Artrotomia artroscopica dell'articolazione acromio-clavicolare, asportazione di corpo libero intra-articolare	80.17.49↔	Altra artrotomia dell'articolazione subtalare
80.11.22↔	Artrotomia dell'articolazione acromio-clavicolare, lavaggio articolare con drenaggio	80.17.99↔	Altra artrotomia della caviglia, altro
80.11.23↔	Artrotomia dell'articolazione acromio-clavicolare, asportazione di corpo libero intra-articolare	80.18.00↔	Altra artrotomia del piede e delle dita del piede, NAS
80.11.29↔	Altra artrotomia dell'articolazione acromio-clavicolare	80.18.10↔	Artrotomia artroscopica del piede e delle dita del piede, lavaggio articolare con drenaggio
80.11.99↔	Altra artrotomia della spalla, altro	80.18.11↔	Artrotomia artroscopica del piede e delle dita del piede, asportazione di corpo libero intra-articolare
80.12.00↔	Altra artrotomia del gomito, NAS	80.18.12↔	Artrotomia artroscopica del piede e delle dita del piede, impianto o rimozione di sistema di somministrazione farmacologica
80.12.10↔	Artrotomia artroscopica del gomito, lavaggio articolare con drenaggio	80.18.20↔	Artrotomia del piede e delle dita del piede, lavaggio articolare con drenaggio
80.12.11↔	Artrotomia artroscopica del gomito, asportazione di corpo libero intra-articolare	80.18.21↔	Artrotomia del piede e delle dita del piede, asportazione di corpo libero intra-articolare
80.12.12↔	Artrotomia artroscopica del gomito, impianto o rimozione di sistema di somministrazione farmacologica	80.18.99↔	Altra artrotomia del piede e delle dita del piede, altro
80.12.20↔	Artrotomia del gomito, Lavaggio articolare con drenaggio	80.19.00↔	Altra artrotomia di altra sede specificata, NAS
80.12.21↔	Artrotomia del gomito, Asportazione di corpo libero intra-articolare	80.19.10↔	Artrotomia artroscopica dell'articolazione sterno-clavicolare, lavaggio articolare con drenaggio
80.12.99↔	Altra artrotomia del gomito, altro	80.19.11↔	Artrotomia artroscopica dell'articolazione sterno-clavicolare, asportazione di corpo libero intra-articolare
80.13.00↔	Altra artrotomia del polso, NAS	80.19.12↔	Artrotomia artroscopica dell'articolazione sterno-clavicolare, impianto o rimozione di sistema di somministrazione farmacologica
80.13.10↔	Artrotomia artroscopica del polso, lavaggio articolare con drenaggio	80.19.20↔	Artrotomia dell'articolazione sterno-clavicolare, lavaggio articolare con drenaggio
80.13.11↔	Artrotomia artroscopica del polso, asportazione di corpo libero intra-articolare	80.19.21↔	Artrotomia dell'articolazione sterno-clavicolare, asportazione di corpo libero intra-articolare
80.13.12↔	Artrotomia artroscopica del polso, impianto o rimozione di sistema di somministrazione farmacologica	80.19.29↔	Altra artrotomia dell'articolazione sterno-clavicolare
80.13.20↔	Artrotomia del polso, Lavaggio articolare con drenaggio	80.19.30↔	Artrotomia artroscopica dell'articolazione sacroiliaca, lavaggio articolare con drenaggio
80.13.21↔	Artrotomia del polso, Asportazione di corpo libero intra-articolare	80.19.31↔	Artrotomia artroscopica dell'articolazione sacroiliaca, asportazione di corpo libero intra-articolare
80.13.99↔	Altra artrotomia del polso, altro	80.19.32↔	Artrotomia artroscopica dell'articolazione sacroiliaca, impianto o rimozione di sistema di somministrazione farmacologica
80.14.00↔	Altra artrotomia della mano e delle dita della mano, NAS	80.19.40↔	Artrotomia dell'articolazione sacroiliaca, lavaggio articolare con drenaggio
80.14.10↔	Artrotomia della mano e delle dita della mano, Lavaggio articolare con drenaggio	80.19.41↔	Artrotomia dell'articolazione sacroiliaca, asportazione di corpo libero intra-articolare
80.14.99↔	Altra artrotomia della mano e delle dita della mano, altro	80.19.49↔	Altra artrotomia dell'articolazione sacroiliaca
80.15.00↔	Altra artrotomia dell'anca, NAS	80.19.52↔	Artrotomia artroscopica della sinfisi pubica, impianto o rimozione di sistema di somministrazione farmacologica
80.15.10↔	Artrotomia artroscopica dell'anca, lavaggio articolare con drenaggio	80.19.59↔	Altra artrotomia della sinfisi pubica
80.15.11↔	Artrotomia artroscopica dell'anca, asportazione di corpo libero intra-articolare	80.19.90↔	Artrotomia artroscopica di altra sede specificata, lavaggio articolare con drenaggio
80.15.12↔	Artrotomia artroscopica dell'anca, impianto o rimozione di sistema di somministrazione farmacologica		
80.15.20↔	Artrotomia dell'anca, Lavaggio articolare con drenaggio		
80.15.21↔	Artrotomia dell'anca, Asportazione di corpo libero intra-articolare		
80.15.99↔	Altra artrotomia dell'anca, altro		
80.16.00↔	Altra artrotomia del ginocchio, NAS		
80.16.10↔	Artrotomia artroscopica del ginocchio, lavaggio articolare con drenaggio		
80.16.11↔	Artrotomia artroscopica del ginocchio, asportazione di corpo libero intra-articolare		

80.19.91↔	Artrotomia artroscopica di altra sede specificata, asportazione di corpo libero intra-articolare	80.49.10↔	Incisione di capsula articolare, legamenti o cartilagine, articolazione sterno-clavicolare
80.19.92↔	Artrotomia artroscopica di altra sede specificata, impianto o rimozione di sistema di somministrazione farmacologica	80.49.20↔	Incisione di capsula articolare, legamenti o cartilagine, articolazione sacroiliaca
80.19.93↔	Artrotomia di altra sede specificata, lavaggio articolare con drenaggio	80.49.30↔	Incisione di capsula articolare, legamenti o cartilagine, sinfisi pubica
80.19.94↔	Artrotomia di altra sede specificata, asportazione di corpo libero intra-articolare	80.49.99↔	Incisione di capsula articolare, legamenti o cartilagine in altra sede specificata, altro
80.19.99↔	Altra artrotomia di altra sede specificata, altro	80.50↔	Asportazione o distruzione di disco intervertebrale, non specificata
80.40↔	Incisione di capsula articolare, legamenti o cartilagine in sede non specificata	80.51.00↔	Asportazione di disco intervertebrale, NAS
80.41.00↔	Incisione di capsula articolare, legamenti o cartilagine della spalla, NAS	80.51.10↔	Asportazione di un disco intervertebrale, chirurgica a cielo aperto
80.41.10↔	Incisione di capsula articolare, legamenti o cartilagine, articolazione omero-glenoidea	80.51.11↔	Asportazione di due dischi intervertebrali, chirurgica a cielo aperto
80.41.20↔	Incisione di capsula articolare, legamenti o cartilagine, articolazione acromio-clavicolare	80.51.12↔	Asportazione di tre o più dischi intervertebrali, chirurgica a cielo aperto
80.41.99↔	Incisione di capsula articolare, legamenti o cartilagine della spalla, altro	80.51.20↔	Asportazione di disco intervertebrale, percutanea con endoscopia
80.42↔	Incisione di capsula articolare, legamenti o cartilagine del gomito	80.51.99↔	Asportazione di disco intervertebrale, altro
80.43.00↔	Incisione di capsula articolare, legamenti o cartilagine del polso, NAS	80.52↔	Chemionucleolisi intervertebrale
80.43.10↔	Incisione di capsula articolare, legamenti o cartilagine del polso, Sezione di legamenti del carpo	80.59.00↔	Altra distruzione di disco intervertebrale, NAS
80.43.20↔	Incisione di capsula articolare, legamenti o cartilagine del polso, Asportazione di legamenti del carpo	80.59.10↔	Altra distruzione di disco intervertebrale, Rimozione di sequestro libero
80.43.90↔	Incisione di capsula articolare, legamenti o cartilagine del polso, Altri interventi su legamenti del carpo	80.59.20↔	Altra distruzione di disco intervertebrale, Reintervento per recidiva
80.43.99↔	Incisione di capsula articolare, legamenti o cartilagine del polso, altro	80.59.21↔	Altra distruzione di disco intervertebrale, Reintervento con lisi radicolare per recidiva
80.44.00↔	Incisione di capsula articolare, legamenti o cartilagine della mano e delle dita della mano, NAS	80.59.30↔	Altra distruzione di disco intervertebrale, Decompressione con nucleoplastica
80.44.10↔	Incisione di capsula articolare, legamenti o cartilagine, Sezione di legamenti del metacarpo	80.59.40↔	Altra distruzione di disco intervertebrale, Termomodulazione mini-invasiva del disco intervertebrale
80.44.11↔	Incisione di capsula articolare, legamenti o cartilagine, Sezione del retinacolo dei flessori	80.59.50↔	Altra distruzione di disco intervertebrale, Ricostruzione del disco con sostituto discale su base cellulare
80.44.20↔	Incisione di capsula articolare, legamenti o cartilagine, Asportazione di legamenti del metacarpo	80.59.99↔	Altra distruzione di disco intervertebrale, altro
80.44.21↔	Incisione di capsula articolare, legamenti o cartilagine, Asportazione di altri legamenti della mano	80.6x.00↔	Meniscectomia del ginocchio, NAS
80.44.90↔	Incisione di capsula articolare, legamenti o cartilagine, Altri interventi su legamenti del metacarpo	80.6x.10↔	Meniscectomia del ginocchio, per via artroscopica, parziale
80.44.91↔	Incisione di capsula articolare, legamenti o cartilagine, Altri interventi su legamenti della mano	80.6x.11↔	Meniscectomia del ginocchio, per via artroscopica, totale
80.44.99↔	Incisione di capsula articolare, legamenti o cartilagine della mano e delle dita della mano, altro	80.6x.20↔	Meniscectomia del ginocchio, chirurgica a cielo aperto, parziale
80.46.00↔	Incisione di capsula articolare, legamenti o cartilagine del ginocchio, NAS	80.6x.21↔	Meniscectomia del ginocchio, chirurgica a cielo aperto, totale
80.46.10↔	Incisione di capsula articolare, legamenti o cartilagine, articolazione del ginocchio	80.6x.99↔	Meniscectomia del ginocchio, altro
80.46.20↔	Incisione di capsula articolare, legamenti o cartilagine, articolazione tibio-fibulare prossimale	80.70.00↔	Sinoviectomia in sede non specificata, NAS
80.46.99↔	Incisione di capsula articolare, legamenti o cartilagine del ginocchio, altro	80.70.10↔	Sinoviectomia artroscopica in sede non specificata
80.47.00↔	Incisione di capsula articolare, legamenti o cartilagine della caviglia, NAS	80.70.20↔	Sinoviectomia a cielo aperto in sede non specificata
80.47.10↔	Incisione di capsula articolare, legamenti o cartilagine, articolazione talocrurale	80.70.99↔	Sinoviectomia in sede non specificata, altro
80.47.20↔	Incisione di capsula articolare, legamenti o cartilagine, articolazione subtalare	80.71.00↔	Sinoviectomia della spalla, NAS
80.47.99↔	Incisione di capsula articolare, legamenti o cartilagine della caviglia, altro	80.71.10↔	Sinoviectomia, articolazione omero-glenoidea
80.48.00↔	Incisione di capsula articolare, legamenti o cartilagine del piede e delle dita del piede, NAS	80.71.11↔	Sinoviectomia, articolazione acromio-clavicolare
80.48.10↔	Incisione di capsula articolare, legamenti o cartilagine, articolazione metatarso-falangea	80.71.99↔	Sinoviectomia della spalla, altro
80.48.20↔	Incisione di capsula articolare, legamenti o cartilagine, articolazione interfalangea del piede	80.72.00↔	Sinoviectomia del gomito, NAS
80.48.99↔	Incisione di capsula articolare, legamenti o cartilagine del piede e delle dita del piede, altro	80.72.10↔	Sinoviectomia artroscopica del gomito
80.49.00↔	Incisione di capsula articolare, legamenti o cartilagine in altra sede specificata, NAS	80.72.20↔	Sinoviectomia a cielo aperto del gomito
		80.72.99↔	Sinoviectomia del gomito, altro
		80.73.00↔	Sinoviectomia del polso, NAS
		80.73.10↔	Sinoviectomia artroscopica del polso
		80.73.20↔	Sinoviectomia a cielo aperto del polso
		80.73.99↔	Sinoviectomia del polso, altro
		80.75.00↔	Sinoviectomia dell'anca, NAS
		80.75.10↔	Sinoviectomia artroscopica dell'anca
		80.75.20↔	Sinoviectomia a cielo aperto dell'anca
		80.75.99↔	Sinoviectomia dell'anca, altro
		80.76.00↔	Sinoviectomia del ginocchio, NAS
		80.76.10↔	Sinoviectomia artroscopica dell'articolazione del ginocchio
		80.76.11↔	Sinoviectomia artroscopica dell'articolazione tibio-fibulare prossimale
		80.76.20↔	Sinoviectomia a cielo aperto dell'articolazione del ginocchio
		80.76.21↔	Sinoviectomia a cielo aperto dell'articolazione tibio-fibulare prossimale
		80.76.99↔	Sinoviectomia del ginocchio, altro
		80.77.00↔	Sinoviectomia della caviglia, NAS
		80.77.10↔	Sinoviectomia artroscopica dell'articolazione talocrurale

80.77.11↔	Sinoviectomia artroscopica dell'articolazione subtalare	80.85.99↔	Altra asportazione o distruzione locale di lesione dell'articolazione dell'anca, altro
80.77.20↔	Sinoviectomia a cielo aperto dell'articolazione talocrurale	80.86.00↔	Altra asportazione o distruzione locale di lesione dell'articolazione del ginocchio, NAS
80.77.21↔	Sinoviectomia a cielo aperto dell'articolazione subtalare	80.86.10↔	Asportazione o distruzione locale di lesione dell'articolazione del ginocchio per via artroscopica
80.77.99↔	Sinoviectomia della caviglia, altro	80.86.11↔	Sbrigliamento dell'articolazione del ginocchio
80.78.00↔	Sinoviectomia del piede e delle dita del piede, NAS	80.86.12↔	Asportazione di cisti dell'articolazione del ginocchio
80.78.10↔	Sinoviectomia artroscopica dell'articolazione tarso-metatarsale	80.86.13↔	Asportazione di cisti meniscale del ginocchio
80.78.11↔	Sinoviectomia artroscopica dell'articolazione metatarso-falangea	80.86.99↔	Altra asportazione o distruzione locale di lesione dell'articolazione del ginocchio, altro
80.78.19↔	Altra sinoviectomia artroscopica del piede e delle dita del piede	80.87.00↔	Altra asportazione o distruzione locale di lesione dell'articolazione della caviglia, NAS
80.78.20↔	Sinoviectomia a cielo aperto dell'articolazione tarso-metatarsale	80.87.10↔	Asportazione o distruzione locale di lesione dell'articolazione talocrurale per via artroscopica
80.78.21↔	Sinoviectomia a cielo aperto dell'articolazione metatarso-falangea	80.87.11↔	Sbrigliamento dell'articolazione talocrurale
80.78.29↔	Altra sinoviectomia a cielo aperto del piede e delle dita del piede	80.87.12↔	Asportazione di cisti dell'articolazione talocrurale
80.78.99↔	Sinoviectomia del piede e delle dita del piede, altro	80.87.19↔	Altra asportazione o distruzione locale di lesione dell'articolazione talocrurale
80.79.00↔	Sinoviectomia in altra sede specificata, NAS	80.87.20↔	Asportazione o distruzione locale di lesione dell'articolazione subtalare per via artroscopica
80.79.10↔	Sinoviectomia artroscopica dell'articolazione sterno-clavicolare	80.87.21↔	Sbrigliamento dell'articolazione subtalare
80.79.11↔	Sinoviectomia artroscopica dell'articolazione sacroiliaca	80.87.22↔	Asportazione di cisti dell'articolazione subtalare
80.79.19↔	Sinoviectomia artroscopica in altra sede specificata	80.87.29↔	Altra asportazione o distruzione locale di lesione dell'articolazione subtalare
80.79.20↔	Sinoviectomia a cielo aperto dell'articolazione sterno-clavicolare	80.87.99↔	Altra asportazione o distruzione locale di lesione dell'articolazione della caviglia, altro
80.79.21↔	Sinoviectomia a cielo aperto dell'articolazione sacroiliaca	80.88.00↔	Altra asportazione o distruzione locale di lesione dell'articolazione del piede e delle dita del piede, NAS
80.79.22↔	Sinoviectomia a cielo aperto della sinfisi pubica	80.88.10↔	Asportazione o distruzione locale di lesione dell'articolazione del piede e delle dita del piede per via artroscopica
80.79.29↔	Sinoviectomia a cielo aperto in altra sede specificata	80.88.20↔	Sbrigliamento dell'articolazione metatarso-falangea
80.79.99↔	Sinoviectomia in altra sede specificata, altro	80.88.21↔	Asportazione di cisti dell'articolazione metatarso-falangea
80.80.00↔	Altra asportazione o distruzione locale di lesione dell'articolazione, NAS	80.88.29↔	Altra asportazione o distruzione locale di lesione metatarso-falangea
80.80.10↔	Altra asportazione o distruzione locale di lesione dell'articolazione, per via artroscopica	80.88.30↔	Sbrigliamento dell'articolazione interfalangea del piede
80.80.11↔	Altra asportazione o distruzione locale di lesione dell'articolazione, sbrigliamento	80.88.40↔	Sbrigliamento di altre articolazioni del piede
80.80.99↔	Altra asportazione o distruzione locale di lesione dell'articolazione, altro	80.88.50↔	Asportazione di cisti di altre articolazioni del piede e delle dita del piede
80.81.00↔	Altra asportazione o distruzione locale di lesione dell'articolazione della spalla, NAS	80.88.59↔	Altra asportazione o distruzione locale di lesione di altre articolazioni del piede e delle dita del piede
80.81.10↔	Sbrigliamento dell'articolazione omero-glenoidea	80.88.99↔	Altra asportazione o distruzione locale di lesione dell'articolazione del piede e delle dita del piede, altro
80.81.11↔	Asportazione di cisti dell'articolazione omero-glenoidea	80.89.00↔	Altra asportazione o distruzione locale di lesione dell'articolazione di altra sede specificata, NAS
80.81.19↔	Altra asportazione o distruzione locale dell'articolazione omero-glenoidea	80.89.10↔	Asportazione o distruzione locale di lesione dell'articolazione sterno-clavicolare per via artroscopica
80.81.20↔	Sbrigliamento dell'articolazione acromio-clavicolare	80.89.11↔	Sbrigliamento dell'articolazione sternoclavicolare
80.81.21↔	Asportazione di cisti dell'articolazione acromio-clavicolare	80.89.12↔	Asportazione di cisti dell'articolazione sternoclavicolare
80.81.29↔	Altra asportazione o distruzione locale dell'articolazione acromio-clavicolare	80.89.19↔	Altra asportazione o distruzione locale di lesione dell'articolazione sterno-clavicolare
80.81.99↔	Altra asportazione o distruzione locale di lesione dell'articolazione della spalla, altro	80.89.20↔	Asportazione o distruzione locale di lesione dell'articolazione sacroiliaca per via artroscopica
80.82.00↔	Altra asportazione o distruzione locale di lesione dell'articolazione del gomito, NAS	80.89.21↔	Sbrigliamento dell'articolazione sacroiliaca
80.82.10↔	Asportazione o distruzione locale di lesione dell'articolazione del gomito per via artroscopica	80.89.22↔	Asportazione di cisti dell'articolazione sacroiliaca
80.82.11↔	Sbrigliamento dell'articolazione del gomito	80.89.29↔	Altra asportazione o distruzione locale di lesione dell'articolazione sacroiliaca
80.82.12↔	Asportazione di cisti dell'articolazione del gomito	80.89.41↔	Sbrigliamento di lesione dell'articolazione di altra sede specificata
80.82.99↔	Altra asportazione o distruzione locale di lesione dell'articolazione del gomito, altro	80.89.42↔	Asportazione di cisti dell'articolazione di altra sede specificata
80.83.00↔	Altra asportazione o distruzione locale di lesione dell'articolazione del polso, NAS	80.89.99↔	Altra asportazione o distruzione locale di lesione dell'articolazione di altra sede specificata, altro
80.83.10↔	Asportazione o distruzione locale di lesione dell'articolazione del polso per via artroscopica	80.90.00↔	Altra asportazione dell'articolazione in sede non specificata, NAS
80.83.11↔	Sbrigliamento dell'articolazione del polso	80.90.10↔	Asportazione artroscopica dell'articolazione in sede non specificata
80.83.12↔	Asportazione di cisti dell'articolazione del polso	80.90.99↔	Altra asportazione dell'articolazione in sede non specificata, altro
80.83.99↔	Altra asportazione o distruzione locale di lesione dell'articolazione del polso, altro	80.91.00↔	Altra asportazione dell'articolazione della spalla, NAS
80.84.00↔	Altra asportazione o distruzione locale di lesione dell'articolazione della mano e delle dita della mano, NAS	80.91.10↔	Asportazione artroscopica dell'articolazione omero-glenoidea
80.84.10↔	Sbrigliamento di articolazioni del carpo	80.91.11↔	Altra asportazione dell'articolazione omero-glenoidea
80.84.20↔	Sbrigliamento di altre articolazioni della mano e delle dita della mano	80.91.20↔	Asportazione artroscopica dell'articolazione acromio-clavicolare
80.84.99↔	Altra asportazione o distruzione locale di lesione dell'articolazione della mano e delle dita della mano, altro		
80.85.00↔	Altra asportazione o distruzione locale di lesione dell'articolazione dell'anca, NAS		
80.85.10↔	Asportazione o distruzione locale di lesione dell'articolazione dell'anca per via artroscopica		
80.85.11↔	Sbrigliamento dell'articolazione dell'anca		
80.85.12↔	Asportazione di cisti dell'articolazione dell'anca		

80.91.21↔	Altra asportazione dell'articolazione acromio-clavicolare	81.12.13↔	Artrodesi dell'articolazione subtalare, tre camere articolari
80.91.30↔	Prelievo di cartilagine per innesto dall'articolazione della spalla	81.12.99↔	Artrodesi triplice, altro
80.91.99↔	Altra asportazione dell'articolazione della spalla, altro	81.13↔	Fusione sottoastragala
80.92.00↔	Altra asportazione dell'articolazione del gomito, NAS	81.14↔	Fusione mediotarsica
80.92.10↔	Asportazione artroscopica dell'articolazione del gomito	81.15↔	Fusione tarsometatarsica
80.92.11↔	Prelievo di cartilagine per innesto dall'articolazione del gomito	81.16↔	Fusione metatarsofalangea
80.92.99↔	Altra asportazione dell'articolazione del gomito, altro	81.17↔	Altra fusione del piede
80.93.00↔	Altra asportazione dell'articolazione del polso, NAS	81.18↔	Artrosi di articolazione subtalare
80.93.10↔	Asportazione artroscopica dell'articolazione del polso	81.20↔	Artrodesi di articolazioni non specificate
80.93.11↔	Prelievo di cartilagine per innesto dall'articolazione del polso	81.21↔	Artrodesi dell'anca
80.93.12↔	Resezione del disco triangolare dell'articolazione del polso	81.22↔	Artrodesi del ginocchio
80.93.99↔	Altra asportazione dell'articolazione del polso, altro	81.23↔	Artrodesi della spalla
80.94↔	Altra asportazione dell'articolazione della mano e delle dita della mano	81.24↔	Artrodesi del gomito
80.95.00↔	Altra asportazione dell'articolazione dell'anca, NAS	81.25↔	Fusione carporadiale
80.95.10↔	Asportazione artroscopica dell'articolazione dell'anca	81.26↔	Fusione metacarpocarpale
80.95.11↔	Prelievo di cartilagine per innesto dall'articolazione dell'anca	81.27↔	Fusione metacarpofalangea
80.95.99↔	Altra asportazione dell'articolazione dell'anca, altro	81.28↔	Fusione interfalangea
80.96.00↔	Altra asportazione dell'articolazione del ginocchio, NAS	81.29.00↔	Artrodesi di altra articolazione specificata, NAS
80.96.10↔	Asportazione artroscopica dell'articolazione del ginocchio	81.29.10↔	Artrodesi dell'articolazione sacroiliaca
80.96.20↔	Prelievo di cartilagine per innesto dall'articolazione del ginocchio, per via artroscopica	81.29.20↔	Artrodesi della sinfisi pubica
80.96.21↔	Prelievo di cartilagine per innesto dall'articolazione del ginocchio, chirurgica a cielo aperto	81.29.99↔	Artrodesi di altra articolazione specificata, altro
80.96.99↔	Altra asportazione dell'articolazione del ginocchio, altro	81.30↔	Rifusione vertebrale, NAS
80.97.00↔	Altra asportazione dell'articolazione della caviglia, NAS	81.31↔	Rifusione atlanto-epistrofea
80.97.10↔	Asportazione artroscopica dell'articolazione talocrurale	81.32↔	Rifusione di altre vertebre cervicali, approccio anteriore
80.97.11↔	Altra asportazione dell'articolazione talocrurale	81.33↔	Rifusione di altre vertebre cervicali, approccio posteriore
80.97.20↔	Asportazione artroscopica dell'articolazione subtalare	81.34↔	Rifusione dorsale o dorsolombare, approccio anteriore
80.97.21↔	Altra asportazione dell'articolazione subtalare	81.35↔	Rifusione dorsale o dorsolombare, approccio posteriore
80.97.30↔	Prelievo di cartilagine per innesto dall'articolazione della caviglia	81.36↔	Rifusione lombare o lumbosacrale, approccio anteriore
80.97.99↔	Altra asportazione dell'articolazione della caviglia, altro	81.37↔	Rifusione lombare o lumbosacrale, approccio ai processi laterali trasversi
80.98.00↔	Altra asportazione dell'articolazione del piede e delle dita del piede, NAS	81.38↔	Rifusione lombare o lumbosacrale, approccio posteriore
80.98.10↔	Asportazione artroscopica dell'articolazione del piede e delle dita del piede	81.39↔	Rifusione vertebrale, NAC
80.98.11↔	Altra asportazione dell'articolazione metatarso-falangea	81.40.00↔	Riparazione dell'anca, NAS
80.98.12↔	Altra asportazione di altra articolazione del piede	81.40.10↔	Rifissazione di frammento osteocondrale dell'anca, per via artroscopica
80.98.13↔	Altra asportazione dell'articolazione interfalangea del piede	81.40.11↔	Rifissazione di frammento osteocondrale dell'anca, chirurgica a cielo aperto
80.98.99↔	Altra asportazione dell'articolazione del piede e delle dita del piede, altro	81.40.12↔	Spongioplastica subcondrale dell'anca, per via artroscopica
80.99.00↔	Altra asportazione dell'articolazione di altra sede specificata, NAS	81.40.13↔	Spongioplastica subcondrale dell'anca, chirurgica a cielo aperto
80.99.10↔	Asportazione artroscopica dell'articolazione sterno-clavicolare	81.40.14↔	Innesto di cartilagine e impianto di colture tissutali prodotte in vitro dell'anca, per via artroscopica
80.99.11↔	Altra asportazione dell'articolazione sterno-clavicolare	81.40.15↔	Innesto di cartilagine e impianto di colture tissutali prodotte in vitro dell'anca, chirurgica a cielo aperto
80.99.20↔	Asportazione artroscopica dell'articolazione sacroiliaca	81.40.16↔	Condroabrasione dell'anca, per via artroscopica
80.99.21↔	Altra asportazione dell'articolazione sacroiliaca	81.40.17↔	Condroabrasione dell'anca, chirurgica a cielo aperto
80.99.30↔	Asportazione artroscopica della sinfisi pubica	81.40.18↔	Perforazione subcondrale dell'anca, per via artroscopica
80.99.31↔	Altra asportazione della sinfisi pubica	81.40.19↔	Perforazione subcondrale dell'anca, chirurgica a cielo aperto
80.99.90↔	Asportazione artroscopica dell'articolazione di altra sede specificata	81.40.20↔	Perforazione subcondrale dell'anca con inserzione di impianto acellulare, per via artroscopica
80.99.91↔	Prelievo di cartilagine per innesto dall'articolazione di altra sede specificata	81.40.21↔	Perforazione subcondrale dell'anca con inserzione di impianto acellulare, chirurgica a cielo aperto
80.99.99↔	Altra asportazione dell'articolazione di altra sede specificata, altro	81.40.30↔	Artroplastica dell'anca con osteotomia delle ossa pelviche, altra osteotomia
81.00↔	Artrodesi vertebrale, NAS	81.40.31↔	Artroplastica dell'anca con osteotomia delle ossa pelviche, tripla osteotomia
81.01↔	Artrodesi atlanto-epistrofea	81.40.32↔	Tettoplastica acetabolare dell'anca
81.02↔	Altra artrodesi cervicale, approccio anteriore	81.40.33↔	Resezione dell'anca secondo Girdlestone, primaria
81.03↔	Altra artrodesi cervicale, approccio posteriore	81.40.99↔	Riparazione dell'anca, altro
81.04↔	Artrodesi dorsale e dorsolombare, approccio anteriore	81.42↔	Riparazione del ginocchio five-in-one
81.05↔	Artrodesi dorsale e dorsolombare, approccio posteriore	81.43↔	Riparazione della triade del ginocchio
81.06↔	Artrodesi delle vertebre lombari e lumbosacrali, approccio anteriore	81.44.00↔	Stabilizzazione della rotula, NAS
81.07↔	Artrodesi lombare e lumbosacrale, approccio ai processi laterali trasversi	81.44.10↔	Stabilizzazione della rotula, Sezione del retinacolo, laterale
81.08↔	Artrodesi lombare e lumbosacrale, con approccio posteriore	81.44.11↔	Stabilizzazione della rotula, Sezione del retinacolo, laterale con intervento di riallineamento
81.11↔	Fusione della caviglia	81.44.12↔	Stabilizzazione della rotula, Trasposizione dell'inserzione del tendine rotuleo
81.12.00↔	Artrodesi triplice, NAS	81.44.13↔	Stabilizzazione della rotula, Trasposizione dell'inserzione del tendine rotuleo con innesto osseo
81.12.10↔	Artrodesi dell'articolazione talocrurale e subtalare	81.44.99↔	Stabilizzazione della rotula, altro
81.12.11↔	Artrodesi dell'articolazione talocrurale, subtalare e di Chopart	81.45.00↔	Altra riparazione dei legamenti crociati del ginocchio, NAS
81.12.12↔	Artrodesi dell'articolazione subtalare, due camere articolari		

81.45.10↔	Ricostruzione del crociato anteriore con tendine rotuleo autologo, per via artroscopica	81.49.15↔	Spongioplastica subcondrale, Articolazione talocrurale, chirurgica a cielo aperto
81.45.11↔	Ricostruzione del crociato posteriore con tendine rotuleo autologo, per via artroscopica	81.49.16↔	Spongioplastica subcondrale, Articolazione subtalare, per via artroscopica
81.45.12↔	Ricostruzione del crociato anteriore con tendine semitendinoso e/o gracile, per via artroscopica	81.49.17↔	Spongioplastica subcondrale, Articolazione subtalare, chirurgica a cielo aperto
81.45.13↔	Ricostruzione del crociato posteriore con tendine semitendinoso e/o gracile, per via artroscopica	81.49.18↔	Innesto di cartilagine e impianto di colture tissutali prodotte in vitro, Articolazione talocrurale, per via artroscopica
81.45.19↔	Altra riparazione dei legamenti crociati del ginocchio, per via artroscopica	81.49.19↔	Innesto di cartilagine e impianto di colture tissutali prodotte in vitro, Articolazione talocrurale, chirurgica a cielo aperto
81.45.20↔	Ricostruzione del crociato anteriore con tendine rotuleo autologo, chirurgica a cielo aperto	81.49.20↔	Innesto di cartilagine e impianto di colture tissutali prodotte in vitro, Articolazione subtalare, per via artroscopica
81.45.21↔	Ricostruzione del crociato posteriore con tendine rotuleo autologo, chirurgica a cielo aperto	81.49.21↔	Innesto di cartilagine e impianto di colture tissutali prodotte in vitro, Articolazione subtalare, chirurgica a cielo aperto
81.45.22↔	Ricostruzione del crociato anteriore con tendine semitendinoso e/o gracile, chirurgica a cielo aperto	81.49.22↔	Condroabrasione, Articolazione talocrurale, per via artroscopica
81.45.23↔	Ricostruzione del crociato posteriore con tendine semitendinoso e/o gracile, chirurgica a cielo aperto	81.49.23↔	Condroabrasione, Articolazione talocrurale, chirurgica a cielo aperto
81.45.29↔	Altra riparazione dei legamenti crociati del ginocchio, chirurgica a cielo aperto	81.49.24↔	Condroabrasione, Articolazione subtalare, per via artroscopica
81.45.99↔	Altra riparazione dei legamenti crociati del ginocchio, altro	81.49.25↔	Condroabrasione, Articolazione subtalare, chirurgica a cielo aperto
81.46↔	Altra riparazione dei legamenti collaterali del ginocchio	81.49.26↔	Perforazione subcondrale, Articolazione talocrurale, per via artroscopica
81.47.00↔	Altra riparazione del ginocchio, NAS	81.49.27↔	Perforazione subcondrale, Articolazione talocrurale, chirurgica a cielo aperto
81.47.10↔	Rifissazione di frammento osteocondrale del ginocchio	81.49.28↔	Perforazione subcondrale, Articolazione subtalare, per via artroscopica
81.47.11↔	Rifissazione di frammento osteocondrale del ginocchio, per via artroscopica	81.49.29↔	Perforazione subcondrale, Articolazione subtalare, chirurgica a cielo aperto
81.47.12↔	Spongioplastica subcondrale del ginocchio	81.49.30↔	Perforazione subcondrale con inserzione di impianto acellulare, Articolazione talocrurale, per via artroscopica
81.47.13↔	Spongioplastica subcondrale del ginocchio, per via artroscopica	81.49.31↔	Perforazione subcondrale con inserzione di impianto acellulare, Articolazione subtalare, per via artroscopica
81.47.14↔	Rifissazione del menisco, chirurgica a cielo aperto	81.49.32↔	Artroplastica di resezione della caviglia
81.47.15↔	Rifissazione del menisco, per via artroscopica	81.49.33↔	Rifissazione e plastica dell'apparato capsulo-legamentoso dell'articolazione talocrurale
81.47.16↔	Trapianto di menisco	81.49.34↔	Perforazione subcondrale con inserzione di impianto acellulare, articolazione talocrurale, chirurgica a cielo aperto
81.47.17↔	Innesto di cartilagine e impianto di colture tissutali prodotte in vitro del ginocchio, chirurgica a cielo aperto	81.49.35↔	Perforazione subcondrale con inserzione di impianto acellulare, articolazione talocalcaneare, chirurgica a cielo aperto
81.47.18↔	Innesto di cartilagine e impianto di colture tissutali prodotte in vitro del ginocchio, per via artroscopica	81.49.99↔	Altra riparazione della caviglia, altro
81.47.19↔	Rifissazione ossea di legamento crociato, chirurgica a cielo aperto	81.51.00↔	Sostituzione totale dell'anca, NAS
81.47.20↔	Rifissazione ossea di legamento crociato, per via artroscopica	81.51.10↔	Sostituzione totale dell'anca, protesi speciale
81.47.21↔	Condroabrasione del ginocchio, chirurgica a cielo aperto	81.51.99↔	Sostituzione totale dell'anca, altro
81.47.22↔	Condroabrasione del ginocchio, per via artroscopica	81.52.00↔	Sostituzione parziale dell'anca, NAS
81.47.23↔	Perforazione subcondrale del ginocchio, chirurgica a cielo aperto	81.52.10↔	Sostituzione parziale dell'anca, Protesi della testa femorale e protesi biarticolata
81.47.24↔	Perforazione subcondrale del ginocchio, per via artroscopica	81.52.11↔	Sostituzione parziale dell'anca, Coppa di sostegno e protesi acetabolare snap-fit
81.47.25↔	Perforazione subcondrale del ginocchio con inserzione di impianto acellulare, per via artroscopica	81.52.99↔	Sostituzione parziale dell'anca, altro
81.47.26↔	Impianto di sostituto cartilagineo metallico individuale nel ginocchio	81.53.00↔	Revisione d'endoprotesi di anca, NAS
81.47.27↔	Artroplastica di resezione del ginocchio	81.53.10↔	Revisione d'endoprotesi di anca, senza sostituzione
81.47.28↔	Perforazione subcondrale dell'articolazione del ginocchio con inserzione di impianto acellulare, chirurgica a cielo aperto	81.53.11↔	Revisione di protesi d'anca di superficie e impianto di endoprotesi di anca
81.47.30↔	Altra rifissazione e sutura dell'apparato capsulo-legamentoso del ginocchio	81.53.12↔	Revisione di protesi biarticolata e impianto di endoprotesi di anca
81.47.31↔	Altra legamentoplastica del ginocchio, chirurgica a cielo aperto	81.53.13↔	Revisione di altra protesi dell'anca e impianto di endoprotesi di anca
81.47.40↔	Altra riparazione del ginocchio, Rotula e apparato di sostegno	81.53.99↔	Revisione d'endoprotesi di anca, altro
81.47.50↔	Innesto cartilagineo con procedura OATS (sistema di transfer osteoarticolare), mosaico-plastica, chirurgica a cielo aperto	81.54.00↔	Sostituzione totale del ginocchio, NAS
81.47.51↔	Innesto cartilagineo con procedura OATS (sistema di transfer osteoarticolare), mosaico-plastica, per via artroscopica	81.54.10↔	Protesi a slitta unicondylare del ginocchio
81.47.90↔	Altra riparazione del ginocchio, per via artroscopica	81.54.11↔	Protesi di superficie bicondylare del ginocchio
81.47.99↔	Altra riparazione del ginocchio, altro	81.54.12↔	Endoprotesi a cerniera del ginocchio
81.49.00↔	Altra riparazione della caviglia, NAS	81.54.13↔	Sostituzione della rotula del ginocchio
81.49.10↔	Rifissazione di frammento osteocondrale, Articolazione talocrurale, per via artroscopica	81.54.14↔	Protesi speciale del ginocchio
81.49.11↔	Rifissazione di frammento osteocondrale, Articolazione talocrurale, chirurgica a cielo aperto	81.54.99↔	Sostituzione totale del ginocchio, altro
81.49.12↔	Rifissazione di frammento osteocondrale, Articolazione subtalare, per via artroscopica	81.55.00↔	Revisione di protesi del ginocchio, NAS
81.49.13↔	Rifissazione di frammento osteocondrale, Articolazione subtalare, chirurgica a cielo aperto	81.55.10↔	Revisione di protesi del ginocchio, senza sostituzione
81.49.14↔	Spongioplastica subcondrale, Articolazione talocrurale, per via artroscopica	81.55.11↔	Revisione di protesi del ginocchio e sostituzione di sostituto della rotula
		81.55.12↔	Revisione di protesi del ginocchio e impianto di nuova endoprotesi di ginocchio
		81.55.99↔	Revisione di protesi del ginocchio, altro

81.56↔	Sostituzione totale della tibiotarsica	81.74.99↔	Artroplastica della articolazione carpocarpale o carpometacarpale con impianto, altro
81.57.00↔	Sostituzione dell'articolazione del piede e delle dita del piede, NAS	81.75↔	Artroplastica della articolazione carpocarpale o carpometacarpale senza impianto
81.57.10↔	Sostituzione dell'articolazione del piede e delle dita del piede, Endoprotesi del tarso	81.80↔	Sostituzione totale della spalla
81.57.11↔	Sostituzione dell'articolazione del piede e delle dita del piede, Endoprotesi dell'avampiede o delle dita del piede	81.81↔	Sostituzione parziale della spalla
81.57.99↔	Sostituzione dell'articolazione del piede e delle dita del piede, altro	81.82.00↔	Riparazione di lussazione ricorrente della spalla, NAS
81.59.00↔	Revisione di sostituzione articolare delle estremità inferiori, NAS	81.82.10↔	Riparazione di lussazione ricorrente della spalla, Rifissazione del labbro glenoideo, per via artroscopica
81.59.10↔	Revisione di sostituzione articolare delle estremità inferiori, senza sostituzione	81.82.11↔	Riparazione di lussazione ricorrente della spalla, Plicatura capsulare con fissazione alla glenoide, per via artroscopica
81.59.11↔	Revisione e sostituzione di endoprotesi della caviglia	81.82.19↔	Riparazione di lussazione ricorrente della spalla, altro, per via artroscopica
81.59.12↔	Revisione e sostituzione di endoprotesi del tarso	81.82.20↔	Riparazione di lussazione ricorrente della spalla, Rifissazione del limbus, chirurgica a cielo aperto
81.59.13↔	Revisione e sostituzione di endoprotesi dell'avampiede e delle dita dei piedi	81.82.21↔	Riparazione di lussazione ricorrente della spalla, Plastica del margine glenoideo anteriore e posteriore
81.59.99↔	Revisione di sostituzione articolare delle estremità inferiori, altro	81.82.22↔	Riparazione di lussazione ricorrente della spalla, Capsuloplastica anteriore e posteriore
81.62.00↔	Artrodesi o rifusione di 2-3 vertebre, NAS	81.82.29↔	Riparazione di lussazione ricorrente della spalla, altro, chirurgica a cielo aperto
81.62.10↔	Artrodesi di 2 vertebre, dorsale	81.82.99↔	Riparazione di lussazione ricorrente della spalla, altro
81.62.11↔	Artrodesi di 2 vertebre, combinata dorsale e ventrale, intercorporea	81.83.00↔	Altro intervento sulla spalla, NAS
81.62.12↔	Artrodesi di 2 vertebre, ventrale, intercorporea	81.83.10↔	Rifissazione di frammento osteocondrale, articolazione omero-glenoidea, per via artroscopica
81.62.13↔	Artrodesi di 2 vertebre, dorsale, dinamica	81.83.11↔	Rifissazione di frammento osteocondrale, articolazione omero-glenoidea, chirurgica a cielo aperto
81.62.20↔	Artrodesi di 3 vertebre, dorsale	81.83.12↔	Rifissazione di frammento osteocondrale, articolazione acromio-clavicolare, per via artroscopica
81.62.21↔	Artrodesi di 3 vertebre, combinata dorsale e ventrale, intercorporea	81.83.13↔	Rifissazione di frammento osteocondrale, articolazione acromio-clavicolare, chirurgica a cielo aperto
81.62.22↔	Artrodesi di 3 vertebre, ventrale, intercorporea	81.83.14↔	Spongioplastica subcondrale, articolazione omero-glenoidea, per via artroscopica
81.62.23↔	Artrodesi di 3 vertebre, dorsale, dinamica	81.83.15↔	Spongioplastica subcondrale, articolazione omero-glenoidea, chirurgica a cielo aperto
81.62.99↔	Artrodesi o rifusione di 2-3 vertebre, altro	81.83.16↔	Spongioplastica subcondrale, articolazione acromio-clavicolare, per via artroscopica
81.63.00↔	Artrodesi o rifusione di 4-8 vertebre, NAS	81.83.17↔	Spongioplastica subcondrale, articolazione acromio-clavicolare, chirurgica a cielo aperto
81.63.10↔	Artrodesi di 4 - 6 vertebre, dorsale	81.83.18↔	Innesto di cartilagine e impianto di colture tissutali prodotte in vitro, articolazione omero-glenoidea, per via artroscopica
81.63.11↔	Artrodesi di 4 - 6 vertebre, combinata dorsale e ventrale, intercorporea	81.83.19↔	Innesto di cartilagine e impianto di colture tissutali prodotte in vitro, articolazione omero-glenoidea, chirurgica a cielo aperto
81.63.12↔	Artrodesi di 4 - 6 vertebre, ventrale, intercorporea	81.83.20↔	Innesto di cartilagine e impianto di colture tissutali prodotte in vitro, articolazione acromio-clavicolare, per via artroscopica
81.63.13↔	Artrodesi di 4 - 6 vertebre, dorsale, dinamica	81.83.21↔	Innesto di cartilagine e impianto di colture tissutali prodotte in vitro, articolazione acromio-clavicolare, chirurgica a cielo aperto
81.63.20↔	Artrodesi di 7 - 8 vertebre, dorsale	81.83.22↔	Condroabrasione, articolazione omero-glenoidea, per via artroscopica
81.63.21↔	Artrodesi di 7 - 8 vertebre, combinata dorsale e ventrale, intercorporea	81.83.23↔	Condroabrasione, articolazione omero-glenoidea, chirurgica a cielo aperto
81.63.22↔	Artrodesi di 7 - 8 vertebre, ventrale, intercorporea	81.83.24↔	Condroabrasione, articolazione acromio-clavicolare, per via artroscopica
81.63.23↔	Artrodesi di 7 - 8 vertebre, dorsale, dinamica	81.83.25↔	Condroabrasione, articolazione acromio-clavicolare, chirurgica a cielo aperto
81.63.99↔	Artrodesi o rifusione di 4-8 vertebre, altro	81.83.26↔	Perforazione subcondrale, articolazione omero-glenoidea, per via artroscopica
81.64.00↔	Artrodesi o rifusione di 9 e più vertebre, NAS	81.83.27↔	Perforazione subcondrale, articolazione omero-glenoidea, chirurgica a cielo aperto
81.64.10↔	Artrodesi di 9 e più vertebre, dorsale	81.83.28↔	Perforazione subcondrale, articolazione acromio-clavicolare, per via artroscopica
81.64.11↔	Artrodesi di 9 o più vertebre, combinata dorsale e ventrale, intercorporea	81.83.29↔	Perforazione subcondrale, articolazione acromio-clavicolare, chirurgica a cielo aperto
81.64.99↔	Artrodesi o rifusione di 9 e più vertebre, altro	81.83.30↔	Perforazione subcondrale con inserzione di impianto acellulare, articolazione omero-glenoidea, per via artroscopica
81.65.00↔	Vertebroplastica, NAS	81.83.31↔	Perforazione subcondrale con inserzione di impianto acellulare, articolazione acromio-clavicolare, per via artroscopica
81.65.10↔	Vertebroplastica, 1 corpo vertebrale	81.83.32↔	Rifissazione del labbro glenoideo, per via artroscopica
81.65.11↔	Vertebroplastica, 2 corpi vertebrali	81.83.33↔	Allargamento dello spazio subacromiale, per via artroscopica
81.65.12↔	Vertebroplastica, 3 corpi vertebrali	81.83.34↔	Plicatura capsulare con fissazione al glenoide, per via artroscopica
81.65.13↔	Vertebroplastica, 4 e più corpi vertebrali		
81.65.99↔	Vertebroplastica, altro		
81.66.00↔	Cifoplastica, NAS		
81.66.10↔	Cifoplastica, 1 corpo vertebrale		
81.66.11↔	Cifoplastica, 2 corpi vertebrali		
81.66.12↔	Cifoplastica, 3 corpi vertebrali		
81.66.13↔	Cifoplastica, 4 e più corpi vertebrali		
81.66.99↔	Cifoplastica, altro		
81.71.00↔	Artroplastica della articolazione metacarpofalangea e interfalangea con impianto, NAS		
81.71.10↔	Impianto di altra endoprotesi delle articolazioni delle dita della mano		
81.71.99↔	Artroplastica della articolazione metacarpofalangea e interfalangea con impianto, altro		
81.72↔	Artroplastica della articolazione metacarpofalangea e interfalangea senza impianto		
81.73↔	Sostituzione totale del polso		
81.74.00↔	Artroplastica della articolazione carpocarpale o carpometacarpale con impianto, NAS		
81.74.10↔	Impianto di endoprotesi dell'articolazione della base del pollice		



81.83.35↔	Perforazione subcondrale con inserzione di impianto acellulare, articolazione omero-glenoideale, chirurgica a cielo aperto	81.95.15↔	Sutura della capsula o del legamento in altra parte dell'arto inferiore, Sutura dell'apparato capsulo-legamentoso mediale con intervento sul menisco, chirurgica a cielo aperto
81.83.36↔	Perforazione subcondrale con inserzione di impianto acellulare, articolazione acromio-clavicolare, chirurgica a cielo aperto	81.95.16↔	Sutura della capsula o del legamento in altra parte dell'arto inferiore, Sutura dell'apparato capsulo-legamentoso laterale, per via artroscopica
81.83.39↔	Rifissazione e plastica artroscopica dell'apparato capsulo-legamentoso della spalla, altro, per via artroscopica	81.95.17↔	Sutura della capsula o del legamento in altra parte dell'arto inferiore, Sutura dell'apparato capsulo-legamentoso laterale, chirurgica a cielo aperto
81.83.40↔	Artroplastica di resezione della spalla	81.95.18↔	Sutura della capsula o del legamento in altra parte dell'arto inferiore, Sutura dell'apparato capsulo-legamentoso dorsale, chirurgica a cielo aperto
81.83.41↔	Rifissazione del limbus, chirurgica a cielo aperto	81.95.99↔	Sutura della capsula o del legamento in altra parte dell'arto inferiore, altro
81.83.42↔	Plastica del margine glenoideale anteriore e posteriore	81.96.00↔	Altra riparazione articolare, NAS
81.83.43↔	Capsuloplastica anteriore e posteriore	81.96.10↔	Altra riparazione articolare, Articolazione sterno-clavicolare, NAS
81.83.44↔	Acromioplastica con sezione del legamento coraco-acromiale, chirurgica a cielo aperto	81.96.11↔	Altra riparazione articolare, Articolazione sterno-clavicolare, Rifissazione di frammento osteocondrale, per via artroscopica
81.83.49↔	Rifissazione e plastica dell'apparato capsulo-legamentoso della spalla, altro, chirurgica a cielo aperto	81.96.12↔	Altra riparazione articolare, Articolazione sterno-clavicolare, Rifissazione di frammento osteocondrale, chirurgica a cielo aperto
81.83.99↔	Altro intervento sulla spalla, altro	81.96.13↔	Altra riparazione articolare, Articolazione sterno-clavicolare, Spongioplastica subcondrale, per via artroscopica
81.84↔	Sostituzione totale del gomito	81.96.14↔	Altra riparazione articolare, Articolazione sterno-clavicolare, Spongioplastica subcondrale, chirurgica a cielo aperto
81.85.00↔	Altra riparazione del gomito, NAS	81.96.15↔	Altra riparazione articolare, Articolazione sterno-clavicolare, Innesto di cartilagine e impianto di colture tissutali prodotte in vitro, per via artroscopica
81.85.10↔	Rifissazione di frammento osteocondrale del gomito, per via artroscopica	81.96.16↔	Altra riparazione articolare, Articolazione sterno-clavicolare, Innesto di cartilagine e impianto di colture tissutali prodotte in vitro, chirurgico a cielo aperto
81.85.11↔	Rifissazione di frammento osteocondrale del gomito, chirurgica a cielo aperto	81.96.17↔	Altra riparazione articolare, Articolazione sterno-clavicolare, Condroabrasione, per via artroscopica
81.85.12↔	Spongioplastica subcondrale del gomito, per via artroscopica	81.96.18↔	Altra riparazione articolare, Articolazione sterno-clavicolare, Condroabrasione, chirurgica a cielo aperto
81.85.13↔	Spongioplastica subcondrale del gomito, chirurgica a cielo aperto	81.96.19↔	Altra riparazione articolare, Articolazione sterno-clavicolare, altro
81.85.14↔	Innesto di cartilagine e impianto del gomito di colture tissutali prodotte in vitro, per via artroscopica	81.96.1a↔	Altra riparazione articolare, Articolazione sterno-clavicolare, Perforazione subcondrale, per via artroscopica
81.85.15↔	Innesto di cartilagine e impianto del gomito di colture tissutali prodotte in vitro, chirurgica a cielo aperto	81.96.1b↔	Altra riparazione articolare, Articolazione sterno-clavicolare, Perforazione subcondrale, chirurgica a cielo aperto
81.85.16↔	Condroabrasione del gomito, per via artroscopica	81.96.1c↔	Altra riparazione articolare, Articolazione sterno-clavicolare, Perforazione subcondrale con inserzione di impianto acellulare, per via artroscopica
81.85.17↔	Condroabrasione del gomito, chirurgica a cielo aperto	81.96.20↔	Altra riparazione articolare, Polso, NAS
81.85.18↔	Perforazione subcondrale del gomito, per via artroscopica	81.96.21↔	Altra riparazione articolare, Polso, Rifissazione di frammento osteocondrale, per via artroscopica
81.85.19↔	Perforazione subcondrale del gomito, chirurgica a cielo aperto	81.96.22↔	Altra riparazione articolare, Polso, Rifissazione di frammento osteocondrale, chirurgica a cielo aperto
81.85.20↔	Perforazione subcondrale del gomito con inserzione di impianto acellulare, per via artroscopica	81.96.23↔	Altra riparazione articolare, Polso, Spongioplastica subcondrale, per via artroscopica
81.85.21↔	Artroplastica di resezione del gomito	81.96.24↔	Altra riparazione articolare, Polso, Spongioplastica subcondrale, chirurgica a cielo aperto
81.85.30↔	Sostituzione con protesi della superficie articolare distale dell'omero	81.96.25↔	Altra riparazione articolare, Polso, Innesto di cartilagine e impianto di colture tissutali prodotte in vitro, per via artroscopica
81.85.31↔	Altra riparazione del gomito, Protesi del capitello radiale	81.96.26↔	Altra riparazione articolare, Polso, Innesto di cartilagine e impianto di colture tissutali prodotte in vitro, chirurgico a cielo aperto
81.85.32↔	Altra riparazione del gomito, Protesi dell'estremità prossimale dell'ulna	81.96.27↔	Altra riparazione articolare, Polso, Condroabrasione, per via artroscopica
81.85.99↔	Altra riparazione del gomito, altro	81.96.28↔	Altra riparazione articolare, Polso, Condroabrasione, chirurgica a cielo aperto
81.90.00↔	Trapianto di condrociti, NAS	81.96.29↔	Altra riparazione articolare, Polso, altro
81.90.20↔	Trapianto autologo su articolazioni di condrociti prodotti da una matrice, chirurgico a cielo aperto	81.96.2a↔	Altra riparazione articolare, Polso, Perforazione subcondrale, per via artroscopica
81.90.99↔	Trapianto di condrociti, altro	81.96.2b↔	Altra riparazione articolare, Polso, Perforazione subcondrale, chirurgica a cielo aperto
81.93.00↔	Sutura della capsula o dei legamenti dell'arto superiore, NAS	81.96.2c↔	Altra riparazione articolare, Polso, Perforazione subcondrale con inserzione di impianto acellulare, per via artroscopica
81.93.10↔	Sutura dell'apparato legamentoso della clavicola	81.96.30↔	Altra riparazione articolare, Articolazione sacroiliaca, NAS
81.93.20↔	Sutura dell'anello fibroso radio-ulnare	81.96.31↔	Altra riparazione articolare, Articolazione sacroiliaca, Rifissazione di frammento osteocondrale, per via artroscopica
81.93.21↔	Sutura dell'apparato legamentoso radio-ulnare distale		
81.93.30↔	Sutura della capsula o dei legamenti dell'arto superiore, carpo e metacarpo		
81.93.99↔	Sutura della capsula o dei legamenti dell'arto superiore, altro		
81.94↔	Sutura della capsula o del legamento della caviglia e del piede		
81.95.00↔	Sutura della capsula o del legamento in altra parte dell'arto inferiore, NAS		
81.95.10↔	Sutura della capsula o del legamento in altra parte dell'arto inferiore, Sutura del legamento crociato anteriore del ginocchio, per via artroscopica		
81.95.11↔	Sutura della capsula o del legamento in altra parte dell'arto inferiore, Sutura del legamento crociato anteriore del ginocchio, chirurgica a cielo aperto		
81.95.12↔	Sutura della capsula o del legamento in altra parte dell'arto inferiore, Sutura del legamento crociato posteriore del ginocchio, per via artroscopica		
81.95.13↔	Sutura della capsula o del legamento in altra parte dell'arto inferiore, Sutura del legamento crociato posteriore del ginocchio, chirurgica a cielo aperto		
81.95.14↔	Sutura della capsula o del legamento in altra parte dell'arto inferiore, Sutura dell'apparato capsulo-legamentoso mediale con intervento sul menisco, per via artroscopica		

81.96.7c↔	Altra riparazione articolare, altre articolazioni del piede, Perforazione subcondrale con inserzione di impianto acellulare, per via artroscopica	81.99.14↔	Revisione artroscopica di articolazione, Gomito
81.96.80↔	Altra riparazione di altra articolazione specificata, NAS	81.99.15↔	Revisione artroscopica di articolazione, Polso
81.96.81↔	Altra riparazione di altra articolazione specificata, Rifissazione di frammento osteocondrale, per via artroscopica	81.99.16↔	Revisione artroscopica di articolazione, Articolazione sacroiliaca
81.96.82↔	Altra riparazione di altra articolazione specificata, Rifissazione di frammento osteocondrale, chirurgica a cielo aperto	81.99.17↔	Revisione artroscopica di articolazione, Sinfisi pubica
81.96.83↔	Altra riparazione di altra articolazione specificata, Spongioplastica subcondrale, per via artroscopica	81.99.18↔	Revisione artroscopica di articolazione, Anca
81.96.84↔	Altra riparazione di altra articolazione specificata, Spongioplastica subcondrale, chirurgica a cielo aperto	81.99.1a↔	Revisione artroscopica di articolazione, Articolazione del ginocchio
81.96.85↔	Altra riparazione di altra articolazione specificata, Innesto di cartilagine e impianto di colture tissutali prodotte in vitro, per via artroscopica	81.99.1b↔	Revisione artroscopica di articolazione, Articolazione tibio-fibulare prossimale
81.96.86↔	Altra riparazione di altra articolazione specificata, Innesto di cartilagine e impianto di colture tissutali prodotte in vitro, chirurgico a cielo aperto	81.99.1c↔	Revisione artroscopica di articolazione, Articolazione talocrurale
81.96.87↔	Altra riparazione di altra articolazione specificata, Condroabrasione, per via artroscopica	81.99.1d↔	Revisione artroscopica di articolazione, Articolazione subtalare
81.96.88↔	Altra riparazione di altra articolazione specificata, Condroabrasione, chirurgica a cielo aperto	81.99.1e↔	Revisione artroscopica di articolazione, Altre articolazioni del piede e delle dita del piede
81.96.89↔	Altra riparazione di altra articolazione specificata, altro	81.99.1f↔	Revisione artroscopica di articolazione, Articolazione metatarso-falangea
81.96.8a↔	Altra riparazione di altra articolazione specificata, Perforazione subcondrale, per via artroscopica	81.99.1g↔	Revisione artroscopica di articolazione, Articolazione interfalangea del piede
81.96.8b↔	Altra riparazione di altra articolazione specificata, Perforazione subcondrale, chirurgica a cielo aperto	81.99.21↔	Revisione chirurgica a cielo aperto di articolazione, Articolazione omero-glenoidea
81.96.8c↔	Altra riparazione di altra articolazione specificata, Perforazione subcondrale con inserzione di impianto acellulare, per via artroscopica	81.99.22↔	Revisione chirurgica a cielo aperto di articolazione, Articolazione acromio-clavicolare
81.96.90↔	Altri interventi di riparazione e plastica articolare, NAS	81.99.23↔	Revisione chirurgica a cielo aperto di articolazione, Articolazione sterno-clavicolare
81.96.91↔	Altri interventi di riparazione e plastica articolare, Sutura di capsula o legamento collaterale	81.99.24↔	Revisione chirurgica a cielo aperto di articolazione, Gomito
81.96.92↔	Altri interventi di riparazione e plastica articolare, Rifissazione dell'apparato capsulo-legamentoso di altre articolazioni	81.99.25↔	Revisione chirurgica a cielo aperto di articolazione, Polso
81.96.93↔	Altri interventi di riparazione e plastica articolare, Impianto/rimozione di menisco di collagene	81.99.26↔	Revisione chirurgica a cielo aperto di articolazione, Articolazione sacroiliaca
81.96.94↔	Altri interventi di riparazione e plastica articolare, Impianto/rimozione di menisco di collagene, per via artroscopica	81.99.27↔	Revisione chirurgica a cielo aperto di articolazione, Sinfisi pubica
81.96.95↔	Altri interventi di riparazione e plastica articolare, Impianto di endoprotesi in articolazioni dell'estremità superiore, altro	81.99.28↔	Revisione chirurgica a cielo aperto di articolazione, Anca
81.96.96↔	Altri interventi di riparazione e plastica articolare, Inserzione di distanziatori (es. dopo rimozione di endoprotesi)	81.99.29↔	Revisione chirurgica a cielo aperto di articolazione, altro
81.96.97↔	Altri interventi di riparazione e plastica articolare, Intervento complesso di primo impianto/sostituzione di endoprotesi articolare associato a sostituzione di osso e/o a sostituzione di articolazioni adiacenti	81.99.2a↔	Revisione chirurgica a cielo aperto di articolazione, Articolazione del ginocchio
81.96.98↔	Altri interventi di riparazione e plastica articolare, Artroplastica di resezione del polso	81.99.2b↔	Revisione chirurgica a cielo aperto di articolazione, Articolazione tibio-fibulare prossimale
81.96.99↔	Altra riparazione articolare, altro	81.99.2c↔	Revisione chirurgica a cielo aperto di articolazione, Articolazione talocrurale
81.96.9a↔	Altri interventi di riparazione e plastica articolare, Artroplastica di resezione delle articolazioni del piede	81.99.2d↔	Revisione chirurgica a cielo aperto di articolazione, Articolazione subtalare
81.96.9b↔	Altri interventi di riparazione e plastica articolare, altri interventi di plastica articolare	81.99.2e↔	Revisione chirurgica a cielo aperto di articolazione, Altre articolazioni del piede e delle dita del piede
81.97.00↔	Revisione di protesi articolare dell'arto superiore, NAS	81.99.2f↔	Revisione chirurgica a cielo aperto di articolazione, Articolazione metatarso-falangea
81.97.10↔	Revisione di protesi articolare dell'arto superiore, senza sostituzione	81.99.2g↔	Revisione chirurgica a cielo aperto di articolazione, Articolazione interfalangea del piede
81.97.11↔	Revisione e sostituzione di protesi totale della spalla	81.99.31↔	Interventi artroscopici sulla cartilagine articolare, Articolazione omero-glenoidea
81.97.12↔	Revisione e sostituzione di protesi della testa dell'omero	81.99.32↔	Interventi artroscopici sulla cartilagine articolare, Articolazione acromio-clavicolare
81.97.13↔	Revisione e sostituzione di protesi totale del gomito	81.99.33↔	Interventi artroscopici sulla cartilagine articolare, Articolazione sterno-clavicolare
81.97.14↔	Revisione e sostituzione di protesi del capitello radiale	81.99.34↔	Interventi artroscopici sulla cartilagine articolare, Gomito
81.97.15↔	Revisione e sostituzione di endoprotesi del polso	81.99.35↔	Interventi artroscopici sulla cartilagine articolare, Polso
81.97.16↔	Revisione e sostituzione di endoprotesi dell'articolazione della base del pollice	81.99.36↔	Interventi artroscopici sulla cartilagine articolare, Articolazione sacroiliaca
81.97.17↔	Revisione e sostituzione di altra endoprotesi delle articolazioni delle dita delle mani	81.99.37↔	Interventi artroscopici sulla cartilagine articolare, Sinfisi pubica
81.97.99↔	Revisione di protesi articolare dell'arto superiore, altro	81.99.38↔	Interventi artroscopici sulla cartilagine articolare, Anca
81.99.11↔	Revisione artroscopica di articolazione, Articolazione omero-glenoidea	81.99.3a↔	Interventi artroscopici sulla cartilagine articolare e sui menischi, Articolazione del ginocchio
81.99.12↔	Revisione artroscopica di articolazione, Articolazione acromio-clavicolare	81.99.3b↔	Interventi artroscopici sulla cartilagine articolare, Articolazione tibio-fibulare prossimale
81.99.13↔	Revisione artroscopica di articolazione, Articolazione sterno-clavicolare	81.99.3c↔	Interventi artroscopici sulla cartilagine articolare, Articolazione talocrurale
		81.99.3d↔	Interventi artroscopici sulla cartilagine articolare, Articolazione subtalare
		81.99.3e↔	Interventi artroscopici sulla cartilagine articolare, Altre articolazioni del piede e delle dita del piede
		81.99.3f↔	Interventi artroscopici sulla cartilagine articolare, Articolazione metatarso-falangea
		81.99.3g↔	Interventi artroscopici sulla cartilagine articolare, Articolazione interfalangea del piede

81.99.41↔	Interventi chirurgici a cielo aperto sulla cartilagine articolare, Articolazione omero-glenoidea	81.99.96↔	Altri interventi chirurgici a cielo aperto sulle strutture articolari, Polso
81.99.42↔	Interventi chirurgici a cielo aperto sulla cartilagine articolare, Articolazione acromio-clavicolare	81.99.97↔	Altri interventi chirurgici a cielo aperto sulle strutture articolari, Articolazione sacroiliaca
81.99.43↔	Interventi chirurgici a cielo aperto sulla cartilagine articolare, Articolazione sterno-clavicolare	81.99.98↔	Altri interventi chirurgici a cielo aperto sulle strutture articolari, Anca
81.99.44↔	Interventi chirurgici a cielo aperto sulla cartilagine articolare, Gomito	81.99.9a↔	Altri interventi chirurgici a cielo aperto sulle strutture articolari, Articolazione tibio-fibulare prossimale
81.99.45↔	Interventi chirurgici a cielo aperto sulla cartilagine articolare, Polso	81.99.9b↔	Altri interventi chirurgici a cielo aperto sulle strutture articolari, Articolazione talocrurale
81.99.46↔	Interventi chirurgici a cielo aperto sulla cartilagine articolare, Articolazione sacroiliaca	81.99.9c↔	Altri interventi chirurgici a cielo aperto sulle strutture articolari, Articolazione subtalare
81.99.47↔	Interventi chirurgici a cielo aperto sulla cartilagine articolare, Sinfisi pubica	81.99.9e↔	Altri interventi chirurgici a cielo aperto sulle strutture articolari, Piede e dita del piede, altro
81.99.48↔	Interventi chirurgici a cielo aperto sulla cartilagine articolare, Anca	81.99.9f↔	Altri interventi chirurgici a cielo aperto sulle strutture articolari, Articolazione metatarso-falangea
81.99.49↔	Interventi chirurgici a cielo aperto sulla cartilagine articolare, altro	81.99.9g↔	Altri interventi chirurgici a cielo aperto sulle strutture articolari, Articolazione interfalangea del piede
81.99.4a↔	Interventi chirurgici a cielo aperto sulla cartilagine articolare e sui menischi, Articolazione del ginocchio	82.01.00↔	Esplorazione della fascia tendinea della mano, NAS
81.99.4b↔	Interventi chirurgici a cielo aperto sulla cartilagine articolare, Articolazione tibio-fibulare prossimale	82.01.10↔	Esplorazione-asportazione della fascia tendinea della mano (estensori)
81.99.4c↔	Interventi chirurgici a cielo aperto sulla cartilagine articolare, Articolazione talocrurale	82.01.11↔	Esplorazione-asportazione della fascia tendinea della mano (flessori)
81.99.4d↔	Interventi chirurgici a cielo aperto sulla cartilagine articolare, Articolazione subtalare	82.01.99↔	Esplorazione della fascia tendinea della mano, altro
81.99.4e↔	Interventi chirurgici a cielo aperto sulla cartilagine articolare, Altre articolazioni del piede e delle dita del piede	82.02↔	Miotomia della mano
81.99.4f↔	Interventi chirurgici a cielo aperto sulla cartilagine articolare, Articolazione metatarso-falangea	82.03↔	Borsotomia della mano
81.99.4g↔	Interventi chirurgici a cielo aperto sulla cartilagine articolare, Articolazione interfalangea del piede	82.04↔	Incisione e drenaggio dello spazio palmare o tenere
81.99.51↔	Artrorisi e fissazione temporanea di articolazione, Articolazione omero-glenoidea	82.09.00↔	Altra incisione dei tessuti molli della mano, NAS
81.99.52↔	Artrorisi e fissazione temporanea di articolazione, Articolazione acromio-clavicolare	82.09.10↔	Altra incisione dei tessuti molli della mano, Incisione di compartimento tendineo della mano
81.99.53↔	Artrorisi e fissazione temporanea di articolazione, Articolazione sterno-clavicolare	82.09.99↔	Altra incisione dei tessuti molli della mano, altro
81.99.54↔	Artrorisi e fissazione temporanea di articolazione, Gomito	82.11.00↔	Tenotomia della mano, NAS
81.99.55↔	Artrorisi e fissazione temporanea di articolazione, Polso	82.11.10↔	Tenotomia della mano, Polso, percutanea
81.99.56↔	Artrorisi e fissazione temporanea di articolazione, Articolazione sacroiliaca	82.11.11↔	Tenotomia della mano, Dita della mano, percutanea
81.99.57↔	Artrorisi e fissazione temporanea di articolazione, Sinfisi pubica	82.11.20↔	Tenotomia della mano, chirurgica a cielo aperto
81.99.58↔	Artrorisi e fissazione temporanea di articolazione, Anca	82.11.99↔	Tenotomia della mano,
81.99.5a↔	Artrorisi e fissazione temporanea di articolazione, Articolazione del ginocchio	82.12↔	Fasciotomia della mano
81.99.5b↔	Artrorisi e fissazione temporanea di articolazione, Articolazione tibio-fibulare prossimale	82.19.00↔	Altra sezione di tessuto molle della mano, NAS
81.99.5c↔	Artrorisi e fissazione temporanea di articolazione, Articolazione talocrurale	82.19.10↔	Altra sezione di tessuto molle della mano, Sezione di muscoli della mano
81.99.5d↔	Artrorisi e fissazione temporanea di articolazione, Articolazione subtalare	82.19.99↔	Altra sezione di tessuto molle della mano, altro
81.99.5e↔	Artrorisi e fissazione temporanea di articolazione, Piede e dita del piede, altro	82.21↔	Asportazione di lesione della fascia [o guaina] tendinea della mano
81.99.5f↔	Artrorisi e fissazione temporanea di articolazione, Articolazione metatarso-falangea	82.22↔	Asportazione di lesione dei muscoli della mano
81.99.5g↔	Artrorisi e fissazione temporanea di articolazione, Articolazione interfalangea del piede	82.29↔	Asportazione di altre lesioni dei tessuti molli della mano
81.99.81↔	Altri interventi artroscopici sulle strutture articolari, Polso	82.31↔	Borsectomia della mano
81.99.82↔	Altri interventi artroscopici sulle strutture articolari, Articolazione del ginocchio	82.32↔	Asportazione di tendini della mano per innesto
81.99.83↔	Altri interventi artroscopici sulle strutture articolari, Articolazione talocrurale	82.33↔	Altra tendinectomia della mano
81.99.91↔	Altri interventi chirurgici a cielo aperto sulle strutture articolari, Articolazione omero-glenoidea	82.34↔	Asportazione di muscolo o fasce della mano per innesto
81.99.92↔	Altri interventi chirurgici a cielo aperto sulle strutture articolari, Articolazione acromio-clavicolare	82.35.00↔	Altra fasciectomia della mano, NAS
81.99.93↔	Altri interventi chirurgici a cielo aperto sulle strutture articolari, Articolazione sterno-clavicolare	82.35.10↔	Fasciectomia del palmo della mano
81.99.94↔	Altri interventi chirurgici a cielo aperto sulle strutture articolari, Gomito	82.35.11↔	Fasciectomia della mano e delle dita della mano con neurolisi
81.99.95↔	Altri interventi chirurgici a cielo aperto sulle strutture articolari, Articolazione radio-ulnare prossimale	82.35.12↔	Fasciectomia della mano e delle dita della mano con neurolisi e arteriolisi
		82.35.13↔	Fasciectomia della mano e delle dita della mano con artroli
		82.35.99↔	Altra fasciectomia della mano, altro
		82.36↔	Altra miectomia della mano
		82.41↔	Sutura della fascia tendinea della mano
		82.42↔	Sutura differita dei tendini flessori della mano
		82.43↔	Sutura differita di altri tendini della mano
		82.44↔	Altra sutura dei tendini flessori della mano
		82.45↔	Altra sutura di altri tendini della mano
		82.46.00↔	Sutura di muscoli o fasce della mano, NAS
		82.46.10↔	Sutura di fascia della mano
		82.46.20↔	Sutura di muscolo della mano
		82.46.99↔	Sutura di muscoli o fasce della mano, altro
		82.51↔	Avanzamento di tendini della mano
		82.52↔	Arretramento di tendini della mano
		82.53↔	Reinserzione di tendini della mano
		82.54↔	Reinserzione di muscoli della mano
		82.55↔	Altra modificazione di lunghezza di tendini e muscoli della mano



82.56↔	Altro trasferimento o trapianto di tendini della mano	83.03.10↔	Borsotomia, Testa e collo
82.57.00↔	Altra trasposizione di tendini della mano, NAS	83.03.11↔	Borsotomia, Spalla e ascella
82.57.10↔	Altra trasposizione di tendini della mano, Trasposizione di tendine flessore della mano	83.03.12↔	Borsotomia, Braccio e gomito
82.57.99↔	Altra trasposizione di tendini della mano, altro	83.03.13↔	Borsotomia, Avambraccio
82.58↔	Altro trasferimento o trapianto di muscoli della mano	83.03.14↔	Borsotomia, Parete toracica, addome e dorso
82.59↔	Altra trasposizione di muscoli della mano	83.03.15↔	Borsotomia, Regione inguinale e genitale e natiche
82.61↔	Intervento di ricostruzione del pollice completo di nervi e vasi sanguigni	83.03.16↔	Borsotomia, Estremità inferiore
82.69↔	Altra ricostruzione del pollice	83.03.19↔	Borsotomia, Altra localizzazione
82.71↔	Ricostruzione di puleggia tendinea	83.03.99↔	Borsotomia, altro
82.72.00↔	Intervento di plastica sulla mano con innesto di muscolo o fascia muscolare, NAS	83.09.00↔	Altra incisione dei tessuti molli, NAS
82.72.10↔	Intervento di plastica con innesto di muscolo o fascia, su un dito della mano	83.09.10↔	Rimozione di corpo estraneo da muscolo, tendine o fascia, Testa e collo
82.72.11↔	Intervento di plastica con innesto di muscolo o fascia, su altre parti della mano	83.09.11↔	Rimozione di corpo estraneo da muscolo, tendine o fascia, Spalla e ascella
82.72.99↔	Intervento di plastica sulla mano con innesto di muscolo o fascia muscolare, altro	83.09.12↔	Rimozione di corpo estraneo da muscolo, tendine o fascia, Braccio e gomito
82.79↔	Intervento di plastica sulla mano con altro innesto o impianto	83.09.13↔	Rimozione di corpo estraneo da muscolo, tendine o fascia, Avambraccio
82.81↔	Trasferimento di dita, ad eccezione del pollice	83.09.14↔	Rimozione di corpo estraneo da muscolo, tendine o fascia, Parete toracica, addome e dorso
82.82↔	Riparazione di schisi della mano	83.09.15↔	Rimozione di corpo estraneo da muscolo, tendine o fascia, Regione inguinale e genitale e natiche
82.83↔	Riparazione di macrodattilia	83.09.16↔	Rimozione di corpo estraneo da muscolo, tendine o fascia, Estremità inferiore
82.84↔	Riparazione di dito a martello	83.09.19↔	Rimozione di corpo estraneo da muscolo, tendine o fascia, Altra localizzazione
82.85↔	Altra tenodesi della mano	83.09.90↔	Altra incisione dei tessuti molli, Testa e collo
82.86.00↔	Altra tenoplastica della mano, NAS	83.09.91↔	Altra incisione dei tessuti molli, Spalla e ascella
82.86.10↔	Tenoplastica di tendini flessori della mano	83.09.92↔	Altra incisione dei tessuti molli, Braccio e gomito
82.86.11↔	Creazione di un letto per l'innesto di tendini nella mano	83.09.93↔	Altra incisione dei tessuti molli, Avambraccio
82.86.12↔	Revisione di innesto tendineo della mano (senza sostituzione)	83.09.94↔	Altra incisione dei tessuti molli, Parete toracica, addome e dorso
82.86.13↔	Sostituzione di innesto tendineo della mano	83.09.95↔	Altra incisione dei tessuti molli, Regione inguinale e genitale e natiche
82.86.99↔	Altra tenoplastica della mano, altro	83.09.96↔	Altra incisione dei tessuti molli, Estremità inferiore
82.89.00↔	Altri interventi di plastica sulla mano, NAS	83.09.97↔	Altra incisione dei tessuti molli, Altra localizzazione
82.89.10↔	Plastica delle guaine tendinee della mano	83.09.99↔	Altra incisione dei tessuti molli, altro
82.89.11↔	Rifissazione ossea di legamenti della mano, Carpo e metacarpo	83.11↔	Achillotenotomia
82.89.12↔	Rifissazione ossea di legamenti di mano, altri legamenti della mano	83.12↔	Tenotomia degli adduttori dell'anca
82.89.13↔	Distrazione transarticolare dei tessuti molli per anomalie congenite della mano	83.13.00↔	Altra tenotomia, NAS
82.89.14↔	Radializzazione per anomalie congenite della mano	83.13.10↔	Incisione di tendine, Testa e collo
82.89.15↔	Resezione di briglie con ricostruzione plastica per anomalie congenite della mano	83.13.11↔	Incisione di tendine, Spalla e ascella
82.89.16↔	Trasferimento di dito del piede per sostituire un dito della mano	83.13.12↔	Incisione di tendine, Braccio e gomito
82.89.99↔	Altri interventi di plastica sulla mano, altro	83.13.13↔	Incisione di tendine, Avambraccio
82.91↔	Lisi di aderenze della mano	83.13.14↔	Incisione di tendine, Parete toracica, addome e dorso
82.99.00↔	Altri interventi su muscoli, tendini e fasce della mano, NAS	83.13.15↔	Incisione di tendine, Regione inguinale e genitale e natiche
82.99.10↔	Altri interventi su tendini della mano	83.13.16↔	Incisione di tendine, Estremità inferiore
82.99.20↔	Altri interventi su fasce della mano	83.13.19↔	Incisione di tendine, Altra localizzazione
82.99.30↔	Altri interventi su muscoli della mano	83.13.20↔	Sezione di tendine, Testa e collo
82.99.99↔	Altri interventi su muscoli, tendini e fasce della mano, altro	83.13.21↔	Sezione di tendine, Spalla e ascella
83.01.00↔	Esplorazione della guaina tendinea, NAS	83.13.22↔	Sezione di tendine, Braccio e gomito
83.01.10↔	Esplorazione della guaina tendinea, Testa e collo	83.13.23↔	Sezione di tendine, Avambraccio
83.01.11↔	Esplorazione della guaina tendinea, Spalla e ascella	83.13.24↔	Sezione di tendine, Parete toracica, addome e dorso
83.01.12↔	Esplorazione della guaina tendinea, Braccio e gomito	83.13.25↔	Sezione di tendine, Regione inguinale e genitale e natiche
83.01.13↔	Esplorazione della guaina tendinea, Avambraccio	83.13.26↔	Sezione di tendine, Estremità inferiore
83.01.14↔	Esplorazione della guaina tendinea, Parete toracica e dorso	83.13.29↔	Sezione di tendine, Altra localizzazione
83.01.15↔	Esplorazione della guaina tendinea, Regione inguinale e genitale e natiche	83.13.99↔	Altra tenotomia, altro
83.01.16↔	Esplorazione della guaina tendinea, Estremità inferiore	83.14.00↔	Fasciotomia, NAS
83.01.19↔	Esplorazione della guaina tendinea, Altra localizzazione	83.14.10↔	Fasciotomia, Testa e collo
83.01.99↔	Esplorazione della guaina tendinea, altro	83.14.11↔	Fasciotomia, Spalla e ascella
83.02.00↔	Miotomia, NAS	83.14.12↔	Fasciotomia, Braccio e gomito
83.02.10↔	Miotomia, Testa e collo	83.14.13↔	Fasciotomia, Avambraccio
83.02.11↔	Miotomia, Spalla e ascella	83.14.14↔	Fasciotomia, Parete toracica, addome e dorso
83.02.12↔	Miotomia, Braccio e gomito	83.14.15↔	Fasciotomia, Regione inguinale e genitale e natiche
83.02.13↔	Miotomia, Avambraccio	83.14.16↔	Fasciotomia, Estremità inferiore
83.02.14↔	Miotomia, Parete toracica, addome e dorso	83.14.19↔	Fasciotomia, Altra localizzazione
83.02.15↔	Miotomia, Regione inguinale e genitale e natiche	83.14.99↔	Fasciotomia, altro
83.02.16↔	Miotomia, Estremità inferiore	83.19.00↔	Altra sezione dei tessuti molli, NAS
83.02.19↔	Miotomia, Altra localizzazione	83.19.10↔	Sezione di muscolo, Testa e collo
83.02.99↔	Miotomia, altro	83.19.11↔	Sezione di muscolo, Spalla e ascella
83.03.00↔	Borsotomia, NAS	83.19.12↔	Sezione di muscolo, Braccio e gomito
		83.19.13↔	Sezione di muscolo, Avambraccio

83.19.14↔	Sezione di muscolo, Parete toracica, addome e dorso	83.39.20↔	Asportazione di lesione di fascia, Testa e collo
83.19.15↔	Sezione di muscolo, Regione inguinale e genitale e natiche	83.39.21↔	Asportazione di lesione di fascia, Spalla e braccio
83.19.16↔	Sezione di muscolo, Estremità inferiore	83.39.22↔	Asportazione di lesione di fascia, Parete toracica, addome e dorso
83.19.19↔	Sezione di muscolo, Altra localizzazione	83.39.23↔	Asportazione di lesione di fascia, Regione inguinale e genitale e natiche
83.19.20↔	Disinserzione di muscolo, tendine e fascia, Testa e collo	83.39.24↔	Asportazione di lesione di fascia, Estremità inferiore
83.19.21↔	Disinserzione di muscolo, tendine e fascia, Spalla e ascella	83.39.29↔	Asportazione di lesione di fascia, Altra localizzazione
83.19.22↔	Disinserzione di muscolo, tendine e fascia, Braccio e gomito	83.39.99↔	Asportazione di lesione di altri tessuti molli, altro
83.19.23↔	Disinserzione di muscolo, tendine e fascia, Avambraccio	83.41↔	Asportazione di tendini per innesti
83.19.24↔	Disinserzione di muscolo, tendine e fascia, Parete toracica, addome e dorso	83.42.00↔	Altra tendinectomia, NAS
83.19.25↔	Disinserzione di muscolo, tendine e fascia, Regione inguinale e genitale e natiche	83.42.10↔	Altra tendinectomia, Testa e collo
83.19.26↔	Disinserzione di muscolo, tendine e fascia, Estremità inferiore	83.42.11↔	Altra tendinectomia, Spalla e ascella
83.19.29↔	Disinserzione di muscolo, tendine e fascia, Altra localizzazione	83.42.12↔	Altra tendinectomia, Braccio e gomito
83.19.30↔	Distacco del peduncolo dopo plastica con lembo, Testa e collo	83.42.13↔	Altra tendinectomia, Avambraccio
83.19.31↔	Distacco del peduncolo dopo plastica con lembo, Spalla e ascella	83.42.14↔	Altra tendinectomia, Parete toracica, addome e dorso
83.19.32↔	Distacco del peduncolo dopo plastica con lembo, Braccio e gomito	83.42.15↔	Altra tendinectomia, Regione inguinale e genitale e natiche
83.19.33↔	Distacco del peduncolo dopo plastica con lembo, Avambraccio	83.42.16↔	Altra tendinectomia, Estremità inferiore
83.19.34↔	Distacco del peduncolo dopo plastica con lembo, Parete toracica, addome e dorso	83.42.19↔	Altra tendinectomia, Altra localizzazione
83.19.35↔	Distacco del peduncolo dopo plastica con lembo, Regione inguinale e genitale e natiche	83.42.99↔	Altra tendinectomia, altro
83.19.36↔	Distacco del peduncolo dopo plastica con lembo, Estremità inferiore	83.43.00↔	Asportazione di muscoli o fasce per innesto, NAS
83.19.39↔	Distacco del peduncolo dopo plastica con lembo, Altra localizzazione	83.43.10↔	Prelievo di lembo miocutaneo per innesto
83.19.90↔	Altra sezione dei tessuti molli, Testa e collo	83.43.11↔	Prelievo di lembo osteomiocutaneo o osteofasciocutaneo per innesto
83.19.91↔	Altra sezione dei tessuti molli, Spalla e ascella	83.43.12↔	Prelievo di altro lembo da muscolo o fascia con anastomosi microvascolare
83.19.92↔	Altra sezione dei tessuti molli, Braccio e gomito	83.43.99↔	Asportazione di muscoli o fasce per innesto, altro
83.19.93↔	Altra sezione dei tessuti molli, Avambraccio	83.49.00↔	Altra asportazione di tessuti molli, NAS
83.19.94↔	Altra sezione dei tessuti molli, Parete toracica, addome e dorso	83.49.10↔	Asportazione di guaina tendinea, Testa e collo
83.19.95↔	Altra sezione dei tessuti molli, Regione inguinale e genitale e natiche	83.49.11↔	Asportazione di guaina tendinea, Spalla e ascella
83.19.96↔	Altra sezione dei tessuti molli, Estremità inferiore	83.49.12↔	Asportazione di guaina tendinea, Braccio e gomito
83.19.97↔	Altra sezione dei tessuti molli, Altra localizzazione	83.49.13↔	Asportazione di guaina tendinea, Avambraccio
83.19.99↔	Altra sezione dei tessuti molli, altro	83.49.14↔	Asportazione di guaina tendinea, Parete toracica e dorso
83.31.00↔	Asportazione di lesione delle guaine tendinee, NAS	83.49.15↔	Asportazione di guaina tendinea, Regione inguinale e genitale e natiche
83.31.10↔	Asportazione di lesione delle guaine tendinee, Testa e collo	83.49.16↔	Asportazione di guaina tendinea, Estremità inferiore
83.31.11↔	Asportazione di lesione delle guaine tendinee, Spalla e ascella	83.49.19↔	Asportazione di guaina tendinea, Altra localizzazione
83.31.12↔	Asportazione di lesione delle guaine tendinee, Braccio e gomito	83.49.20↔	Resezione compartimentale, Testa e collo
83.31.13↔	Asportazione di lesione delle guaine tendinee, Avambraccio	83.49.21↔	Resezione compartimentale, Spalla e ascella
83.31.14↔	Asportazione di lesione delle guaine tendinee, Parete toracica, addome e dorso	83.49.22↔	Resezione compartimentale, Braccio e gomito
83.31.15↔	Asportazione di lesione delle guaine tendinee, Regione inguinale e genitale e natiche	83.49.23↔	Resezione compartimentale, Avambraccio
83.31.16↔	Asportazione di lesione delle guaine tendinee, Estremità inferiore	83.49.24↔	Resezione compartimentale, Parete toracica, addome e dorso
83.31.19↔	Asportazione di lesione delle guaine tendinee, Altra localizzazione	83.49.25↔	Resezione compartimentale, Regione inguinale e genitale e natiche
83.31.99↔	Asportazione di lesione delle guaine tendinee, altro	83.49.26↔	Resezione compartimentale, Estremità inferiore
83.32.00↔	Asportazione di lesione dei muscoli, NAS	83.49.29↔	Resezione compartimentale, Altra localizzazione
83.32.10↔	Asportazione di lesione dei muscoli, Testa e collo	83.49.30↔	Altra asportazione di tessuti molli, Testa e collo
83.32.11↔	Asportazione di lesione dei muscoli, Spalla e braccio	83.49.31↔	Altra asportazione di tessuti molli, Spalla e ascella
83.32.12↔	Asportazione di lesione dei muscoli, Parete toracica, addome e dorso	83.49.32↔	Altra asportazione di tessuti molli, Braccio e gomito
83.32.13↔	Asportazione di lesione dei muscoli, Regione inguinale e genitale e natiche	83.49.33↔	Altra asportazione di tessuti molli, Avambraccio
83.32.14↔	Asportazione di lesione dei muscoli, Estremità inferiore	83.49.34↔	Altra asportazione di tessuti molli, Parete toracica, addome e dorso
83.32.19↔	Asportazione di lesione dei muscoli, Altra localizzazione	83.49.35↔	Altra asportazione di tessuti molli, Regione inguinale e genitale e natiche
83.32.99↔	Asportazione di lesione dei muscoli, altro	83.49.36↔	Altra asportazione di tessuti molli, Estremità inferiore
83.39.00↔	Asportazione di lesione di altri tessuti molli, NAS	83.49.39↔	Altra asportazione di tessuti molli, Altra localizzazione
83.39.10↔	Asportazione di lesione di tendine, testa e collo	83.49.99↔	Altra asportazione di tessuti molli, altro
83.39.11↔	Asportazione di lesione di tendine, Spalla e braccio	83.5x.00↔	Borsectomia, NAS
83.39.12↔	Asportazione di lesione di tendine, Parete toracica, addome e dorso	83.5x.10↔	Borsectomia, Testa e collo
83.39.13↔	Asportazione di lesione di tendine, Regione inguinale e genitale e natiche	83.5x.11↔	Borsectomia, Spalla e ascella
83.39.14↔	Asportazione di lesione di tendine, Estremità inferiore	83.5x.12↔	Borsectomia, Braccio e gomito
83.39.19↔	Asportazione di lesione di tendine, Altra localizzazione	83.5x.13↔	Borsectomia, Avambraccio
		83.5x.14↔	Borsectomia, Parete toracica, addome e dorso
		83.5x.15↔	Borsectomia, Regione inguinale e genitale e natiche
		83.5x.16↔	Borsectomia, Estremità inferiore
		83.5x.19↔	Borsectomia, Altra localizzazione
		83.5x.99↔	Borsectomia, altro
		83.61.00↔	Sutura di guaina tendinea, NAS
		83.61.10↔	Sutura di guaina tendinea, Testa e collo
		83.61.11↔	Sutura di guaina tendinea, Spalla e ascella
		83.61.12↔	Sutura di guaina tendinea, Braccio e gomito



83.61.13↔	Sutura di guaina tendinea, Avambraccio	83.74.10↔	Reinserzione di muscoli, Testa e collo
83.61.14↔	Sutura di guaina tendinea, Parete toracica, addome e dorso	83.74.11↔	Reinserzione di muscoli, Spalla e ascella
83.61.15↔	Sutura di guaina tendinea, Regione inguinale e genitale e natiche	83.74.12↔	Reinserzione di muscoli, Braccio e gomito
83.61.16↔	Sutura di guaina tendinea, Estremità inferiore	83.74.13↔	Reinserzione di muscoli, Avambraccio
83.61.19↔	Sutura di guaina tendinea, Altra localizzazione	83.74.14↔	Reinserzione di muscoli, Parete toracica, addome e dorso
83.61.99↔	Sutura di guaina tendinea, altro	83.74.15↔	Reinserzione di muscoli, Regione inguinale e genitale
83.62.00↔	Sutura differita di tendini, NAS	83.74.16↔	Reinserzione di muscoli, Estremità inferiore
83.62.10↔	Sutura differita di tendini, Testa e collo	83.74.19↔	Reinserzione di muscoli, Altra localizzazione
83.62.11↔	Sutura differita di tendini, Spalla e ascella	83.74.99↔	Reinserzione di muscoli, altro
83.62.12↔	Sutura differita di tendini, Braccio e gomito	83.75.00↔	Trasferimento o trapianto di tendini, NAS
83.62.13↔	Sutura differita di tendini, Avambraccio	83.75.10↔	Trasferimento o trapianto di tendini, Testa e collo
83.62.14↔	Sutura differita di tendini, Parete toracica, addome e dorso	83.75.11↔	Trasferimento o trapianto di tendini, Spalla e ascella
83.62.15↔	Sutura differita di tendini, Regione inguinale e genitale e natiche	83.75.12↔	Trasferimento o trapianto di tendini, Braccio e gomito
83.62.16↔	Sutura differita di tendini, Estremità inferiore	83.75.13↔	Trasferimento o trapianto di tendini, Avambraccio
83.62.19↔	Sutura differita di tendini, Altra localizzazione	83.75.14↔	Trasferimento o trapianto di tendini, Parete toracica, addome e dorso
83.62.99↔	Sutura differita di tendini, altro	83.75.15↔	Trasferimento o trapianto di tendini, Regione inguinale e genitale e natiche
83.63↔	Riparazione della cuffia dei rotatori	83.75.16↔	Trasferimento o trapianto di tendini, Estremità inferiore
83.64.00↔	Altra sutura di tendini, NAS	83.75.19↔	Trasferimento o trapianto di tendini, Altra localizzazione
83.64.10↔	Altra sutura di tendini, Testa e collo	83.75.99↔	Trasferimento o trapianto di tendini, altro
83.64.11↔	Altra sutura di tendini, Spalla e ascella	83.76.00↔	Altra trasposizione di tendini, NAS
83.64.12↔	Altra sutura di tendini, Braccio e gomito	83.76.10↔	Altra trasposizione di tendini, Testa e collo
83.64.13↔	Altra sutura di tendini, Avambraccio	83.76.11↔	Altra trasposizione di tendini, Spalla e ascella
83.64.14↔	Altra sutura di tendini, Parete toracica, addome e dorso	83.76.12↔	Altra trasposizione di tendini, Braccio e gomito
83.64.15↔	Altra sutura di tendini, Regione inguinale e genitale e natiche	83.76.13↔	Altra trasposizione di tendini, Avambraccio
83.64.16↔	Altra sutura di tendini, Estremità inferiore	83.76.14↔	Altra trasposizione di tendini, Parete toracica e dorso
83.64.19↔	Altra sutura di tendini, Altra localizzazione	83.76.15↔	Altra trasposizione di tendini, Regione inguinale e genitale e natiche
83.64.99↔	Altra sutura di tendini, altro	83.76.16↔	Altra trasposizione di tendini, Estremità inferiore
83.65.00↔	Altra sutura di muscoli o fasce, NAS	83.76.19↔	Altra trasposizione di tendini, Altra localizzazione
83.65.10↔	Altra sutura di muscoli o fasce, Testa e collo	83.76.99↔	Altra trasposizione di tendini, altro
83.65.11↔	Altra sutura di muscoli o fasce, Spalla e ascella	83.77.00↔	Trasferimento o trapianto di muscoli, NAS
83.65.12↔	Altra sutura di muscoli o fasce, Braccio e gomito	83.77.10↔	Trasferimento o trapianto di muscoli, Testa e collo
83.65.13↔	Altra sutura di muscoli o fasce, Avambraccio	83.77.11↔	Trasferimento o trapianto di muscoli, Spalla e ascella
83.65.14↔	Altra sutura di muscoli o fasce, Parete toracica, addome e dorso	83.77.12↔	Trasferimento o trapianto di muscoli, Braccio e gomito
83.65.15↔	Altra sutura di muscoli o fasce, Regione inguinale e genitale e natiche	83.77.13↔	Trasferimento o trapianto di muscoli, Avambraccio
83.65.16↔	Altra sutura di muscoli o fasce, Estremità inferiore	83.77.14↔	Trasferimento o trapianto di muscoli, Parete toracica, addome e dorso
83.65.19↔	Altra sutura di muscoli o fasce, Altra localizzazione	83.77.15↔	Trasferimento o trapianto di muscoli, Regione inguinale e genitale e natiche
83.65.99↔	Altra sutura di muscoli o fasce, altro	83.77.16↔	Trasferimento o trapianto di muscoli, Estremità inferiore
83.71.00↔	Avanzamento di tendini, NAS	83.77.19↔	Trasferimento o trapianto di muscoli, Altra localizzazione
83.71.10↔	Avanzamento di tendini, Testa e collo	83.77.99↔	Trasferimento o trapianto di muscoli, altro
83.71.11↔	Avanzamento di tendini, Spalla e ascella	83.79↔	Altra trasposizione di muscoli
83.71.12↔	Avanzamento di tendini, Braccio e gomito	83.81.00↔	Innesto tendineo, NAS
83.71.13↔	Avanzamento di tendini, Avambraccio	83.81.10↔	Innesto tendineo, Testa e collo
83.71.14↔	Avanzamento di tendini, Parete toracica, addome e dorso	83.81.11↔	Innesto tendineo, Spalla e ascella
83.71.15↔	Avanzamento di tendini, Regione inguinale e genitale e natiche	83.81.12↔	Innesto tendineo, Braccio e gomito
83.71.16↔	Avanzamento di tendini, Estremità inferiore	83.81.13↔	Innesto tendineo, Avambraccio
83.71.19↔	Avanzamento di tendini, Altra localizzazione	83.81.14↔	Innesto tendineo, Parete toracica, addome e dorso
83.71.99↔	Avanzamento di tendini, altro	83.81.15↔	Innesto tendineo, Regione inguinale e genitale e natiche
83.72.00↔	Arretramento di tendini, NAS	83.81.16↔	Innesto tendineo, Estremità inferiore
83.72.10↔	Arretramento di tendini, Testa e collo	83.81.19↔	Innesto tendineo, Altra localizzazione
83.72.11↔	Arretramento di tendini, Spalla e ascella	83.81.99↔	Innesto tendineo, altro
83.72.12↔	Arretramento di tendini, Braccio e gomito	83.82.00↔	Innesto di muscoli o fasce, NAS
83.72.13↔	Arretramento di tendini, Avambraccio	83.82.10↔	Innesto di fascia, Testa e collo
83.72.14↔	Arretramento di tendini, Parete toracica, addome e dorso	83.82.11↔	Innesto di fascia, Spalla e ascella
83.72.15↔	Arretramento di tendini, Regione inguinale e genitale e natiche	83.82.12↔	Innesto di fascia, Braccio e gomito
83.72.16↔	Arretramento di tendini, Estremità inferiore	83.82.13↔	Innesto di fascia, Avambraccio
83.72.19↔	Arretramento di tendini, Altra localizzazione	83.82.14↔	Innesto di fascia, Parete toracica, addome e dorso
83.72.99↔	Arretramento di tendini, altro	83.82.15↔	Innesto di fascia, Regione inguinale e genitale e natiche
83.73.00↔	Reinserzione di tendini, NAS	83.82.16↔	Innesto di fascia, Estremità inferiore
83.73.10↔	Reinserzione di tendini, Testa e collo	83.82.19↔	Innesto di fascia, Altra localizzazione
83.73.11↔	Reinserzione di tendini, Spalla e ascella	83.82.20↔	Innesto di lembo muscolare o fasciale locale, Testa e collo
83.73.12↔	Reinserzione di tendini, Braccio e gomito	83.82.21↔	Innesto di lembo muscolare o fasciale locale, Spalla e ascella
83.73.13↔	Reinserzione di tendini, Avambraccio	83.82.22↔	Innesto di lembo muscolare o fasciale locale, Braccio e gomito
83.73.14↔	Reinserzione di tendini, Parete toracica, addome e dorso	83.82.23↔	Innesto di lembo muscolare o fasciale locale, Avambraccio
83.73.15↔	Reinserzione di tendini, Regione inguinale e genitale e natiche	83.82.24↔	Innesto di lembo muscolare o fasciale locale, Parete toracica, addome e dorso
83.73.16↔	Reinserzione di tendini, Estremità inferiore		
83.73.19↔	Reinserzione di tendini, Altra localizzazione		
83.73.99↔	Reinserzione di tendini, altro		
83.74.00↔	Reinserzione di muscoli, NAS		

83.82.25↔	Innesto di lembo muscolare o fasciale locale, Regione inguinale e genitale e natiche	83.87.90↔	Altri interventi di plastica sui muscoli, Testa e collo
83.82.26↔	Innesto di lembo muscolare o fasciale locale, Estremità inferiore	83.87.91↔	Altri interventi di plastica sui muscoli, Spalla e ascella
83.82.29↔	Innesto di lembo muscolare o fasciale locale, Altra localizzazione	83.87.92↔	Altri interventi di plastica sui muscoli, Braccio e gomito
83.82.30↔	Innesto di lembo osteomiocutaneo o osteofasciocutaneo, Testa e collo	83.87.93↔	Altri interventi di plastica sui muscoli, Avambraccio
83.82.31↔	Innesto di lembo osteomiocutaneo o osteofasciocutaneo, Spalla e ascella	83.87.94↔	Altri interventi di plastica sui muscoli, Parete toracica, addome e dorso
83.82.32↔	Innesto di lembo osteomiocutaneo o osteofasciocutaneo, Braccio e gomito	83.87.95↔	Altri interventi di plastica sui muscoli, Regione inguinale e genitale e natiche
83.82.33↔	Innesto di lembo osteomiocutaneo o osteofasciocutaneo, Avambraccio	83.87.96↔	Altri interventi di plastica sui muscoli, Estremità inferiore
83.82.34↔	Innesto di lembo osteomiocutaneo o osteofasciocutaneo, Parete toracica, addome e dorso	83.87.97↔	Altri interventi di plastica sui muscoli, Altra localizzazione
83.82.35↔	Innesto di lembo osteomiocutaneo o osteofasciocutaneo, Regione inguinale e genitale e natiche	83.87.99↔	Altri interventi di plastica sui muscoli, altro
83.82.36↔	Innesto di lembo osteomiocutaneo o osteofasciocutaneo, Estremità inferiore	83.88.00↔	Altri interventi di plastica sui tendini, NAS
83.82.39↔	Innesto di lembo osteomiocutaneo o osteofasciocutaneo, Altra localizzazione	83.88.10↔	Rinforzo di tendine, Testa e collo
83.82.40↔	Innesto di altro lembo con anastomosi microvascolare da muscolo o fascia, Testa e collo	83.88.11↔	Rinforzo di tendine, Spalla e ascella
83.82.41↔	Innesto di altro lembo con anastomosi microvascolare da muscolo o fascia, Spalla e ascella	83.88.12↔	Rinforzo di tendine, Braccio e gomito
83.82.42↔	Innesto di altro lembo con anastomosi microvascolare da muscolo o fascia, Braccio e gomito	83.88.13↔	Rinforzo di tendine, Avambraccio
83.82.43↔	Innesto di altro lembo con anastomosi microvascolare da muscolo o fascia, Avambraccio	83.88.14↔	Rinforzo di tendine, Parete toracica, addome e dorso
83.82.44↔	Innesto di altro lembo con anastomosi microvascolare da muscolo o fascia, Parete toracica, addome e dorso	83.88.15↔	Rinforzo di tendine, Regione inguinale e genitale e natiche
83.82.45↔	Innesto di altro lembo con anastomosi microvascolare da muscolo o fascia, Regione inguinale e genitale e natiche	83.88.16↔	Rinforzo di tendine, Estremità inferiore
83.82.46↔	Innesto di altro lembo con anastomosi microvascolare da muscolo o fascia, Estremità inferiore	83.88.19↔	Rinforzo di tendine, Altra localizzazione
83.82.47↔	Innesto di altro lembo con anastomosi microvascolare da muscolo o fascia, Altra localizzazione	83.88.20↔	Tenoplastica sostitutiva, Testa e collo
83.82.99↔	Innesto di muscoli o fasce, altro	83.88.21↔	Tenoplastica sostitutiva, Spalla e ascella
83.83↔	Ricostruzione di puleggia tendinea	83.88.22↔	Tenoplastica sostitutiva, Braccio e gomito
83.84↔	Correzione di piede torto, NAC	83.88.23↔	Tenoplastica sostitutiva, Avambraccio
83.85.00↔	Altri cambiamenti di lunghezza di muscoli e tendini, NAS	83.88.24↔	Tenoplastica sostitutiva, Parete toracica, addome e dorso
83.85.10↔	Allungamento di muscolo o tendine, Testa e collo	83.88.25↔	Tenoplastica sostitutiva, Regione inguinale e genitale e natiche
83.85.11↔	Allungamento di muscolo o tendine, Spalla e ascella	83.88.26↔	Tenoplastica sostitutiva, Estremità inferiore
83.85.12↔	Allungamento di muscolo o tendine, Braccio e gomito	83.88.29↔	Tenoplastica sostitutiva, Altra localizzazione
83.85.13↔	Allungamento di muscolo o tendine, Avambraccio	83.88.30↔	Creazione di un letto per l'innesto di tendini, Testa e collo
83.85.14↔	Allungamento di muscolo o tendine, Parete toracica, addome e dorso	83.88.31↔	Creazione di un letto per l'innesto di tendini, Spalla e ascella
83.85.15↔	Allungamento di muscolo o tendine, Regione inguinale e genitale e natiche	83.88.32↔	Creazione di un letto per l'innesto di tendini, Braccio e gomito
83.85.16↔	Allungamento di muscolo o tendine, Estremità inferiore	83.88.33↔	Creazione di un letto per l'innesto di tendini, Avambraccio
83.85.19↔	Allungamento di muscolo o tendine, Altra localizzazione	83.88.34↔	Creazione di un letto per l'innesto di tendini, Parete toracica, addome e dorso
83.85.20↔	Accorciamento di muscolo o tendine, Testa e collo	83.88.35↔	Creazione di un letto per l'innesto di tendini, Regione inguinale e genitale e natiche
83.85.21↔	Accorciamento di muscolo o tendine, Spalla e ascella	83.88.36↔	Creazione di un letto per l'innesto di tendini, Estremità inferiore
83.85.22↔	Accorciamento di muscolo o tendine, Braccio e gomito	83.88.39↔	Creazione di un letto per l'innesto di tendini, Altra localizzazione
83.85.23↔	Accorciamento di muscolo o tendine, Avambraccio	83.88.40↔	Tenodesi, Testa e collo
83.85.24↔	Accorciamento di muscolo o tendine, Parete toracica, addome e dorso	83.88.41↔	Tenodesi, Spalla e ascella
83.85.25↔	Accorciamento di muscolo o tendine, Regione inguinale e genitale e natiche	83.88.42↔	Tenodesi, Braccio e gomito
83.85.26↔	Accorciamento di muscolo o tendine, Estremità inferiore	83.88.43↔	Tenodesi, Avambraccio
83.85.29↔	Accorciamento di muscolo o tendine, Altra localizzazione	83.88.44↔	Tenodesi, Parete toracica, addome e dorso
83.85.99↔	Altri cambiamenti di lunghezza di muscoli e tendini, altro	83.88.45↔	Tenodesi, Regione inguinale e genitale e natiche
83.86↔	Plastica del quadricipite	83.88.46↔	Tenodesi, Estremità inferiore
83.87.00↔	Altri interventi di plastica sui muscoli, NAS	83.88.49↔	Tenodesi, Altra localizzazione
83.87.10↔	Mioplastica, Testa e collo	83.88.90↔	Altri interventi di plastica sui tendini, Testa e collo
83.87.11↔	Mioplastica, Spalla e ascella	83.88.91↔	Altri interventi di plastica sui tendini, Spalla e ascella
83.87.12↔	Mioplastica, Braccio e gomito	83.88.92↔	Altri interventi di plastica sui tendini, Braccio e gomito
83.87.13↔	Mioplastica, Avambraccio	83.88.93↔	Altri interventi di plastica sui tendini, Avambraccio
83.87.14↔	Mioplastica, Parete toracica, addome e dorso	83.88.94↔	Altri interventi di plastica sui tendini, Parete toracica, addome e dorso
83.87.15↔	Mioplastica, Regione inguinale e genitale e natiche	83.88.95↔	Altri interventi di plastica sui tendini, Regione inguinale e genitale e natiche
83.87.16↔	Mioplastica, Estremità inferiore	83.88.96↔	Altri interventi di plastica sui tendini, Estremità inferiore
83.87.19↔	Mioplastica, Altra localizzazione	83.88.97↔	Altri interventi di plastica sui tendini, Altra localizzazione
		83.88.99↔	Altri interventi di plastica sui tendini, altro
		83.89.00↔	Altri interventi di plastica sulle fasce, NAS
		83.89.10↔	Allungamento, accorciamento o raddoppiamento di fascia, Testa e collo
		83.89.11↔	Allungamento, accorciamento o raddoppiamento di fascia, Spalla e ascella
		83.89.12↔	Allungamento, accorciamento o raddoppiamento di fascia, Braccio e gomito
		83.89.13↔	Allungamento, accorciamento o raddoppiamento di fascia, Avambraccio
		83.89.14↔	Allungamento, accorciamento o raddoppiamento di fascia, Parete toracica, addome e dorso
		83.89.15↔	Allungamento, accorciamento o raddoppiamento di fascia, Regione inguinale e genitale e natiche



83.89.16↔	Allungamento, accorciamento o raddoppiamento di fascia, Estremità inferiore	84.04↔	Disarticolazione del polso
83.89.19↔	Allungamento, accorciamento o raddoppiamento di fascia, Altra localizzazione	84.05↔	Amputazione a livello dell'avambraccio
83.89.20↔	Copertura di difetto della fascia, Testa e collo	84.06↔	Disarticolazione del gomito
83.89.21↔	Copertura di difetto della fascia, Spalla e ascella	84.07↔	Amputazione a livello dell'omero
83.89.22↔	Copertura di difetto della fascia, Braccio e gomito	84.08↔	Disarticolazione della spalla
83.89.23↔	Copertura di difetto della fascia, Avambraccio	84.09↔	Amputazione intertoracoscapolare
83.89.24↔	Copertura di difetto della fascia, Parete toracica, addome e dorso	84.10↔	Amputazione dell'arto inferiore, NAS
83.89.25↔	Copertura di difetto della fascia, Regione inguinale e genitale e natiche	84.11↔	Amputazione di dita del piede
83.89.26↔	Copertura di difetto della fascia, Estremità inferiore	84.12↔	Amputazione a livello del piede
83.89.29↔	Copertura di difetto della fascia, Altra localizzazione	84.13↔	Disarticolazione della caviglia
83.89.90↔	Altri interventi di plastica sulle fasce, Testa e collo	84.14↔	Amputazione della caviglia a livello dei malleoli della tibia e fibula
83.89.91↔	Altri interventi di plastica sulle fasce, Spalla e ascella	84.15↔	Altra amputazione al di sotto del ginocchio
83.89.92↔	Altri interventi di plastica sulle fasce, Braccio e gomito	84.16↔	Disarticolazione del ginocchio
83.89.93↔	Altri interventi di plastica sulle fasce, Avambraccio	84.17↔	Amputazione al di sopra del ginocchio
83.89.94↔	Altri interventi di plastica sulle fasce, Parete toracica, addome e dorso	84.18↔	Disarticolazione dell'anca
83.89.95↔	Altri interventi di plastica sulle fasce, Regione inguinale e genitale e natiche	84.19↔	Amputazione addomino-pelvica
83.89.96↔	Altri interventi di plastica sulle fasce, Estremità inferiore	84.21↔	Reimpianto del pollice della mano
83.89.97↔	Altri interventi di plastica sulle fasce, Altra localizzazione	84.22↔	Reimpianto di dita della mano (ad eccezione del pollice)
83.89.99↔	Altri interventi di plastica sulle fasce, altro	84.23.00↔	Reimpianto diavambraccio, polso o mano, NAS
83.91.00↔	Lisi di aderenze di muscoli, tendini, fasce e borse, NAS	84.23.10↔	Reimpianto diavambraccio
83.91.10↔	Lisi di aderenze di muscoli, tendini, fasce e borse, Testa e collo	84.23.11↔	Reimpianto di polso o mano
83.91.11↔	Lisi di aderenze di muscoli, tendini, fasce e borse, Spalla e ascella	84.23.99↔	Reimpianto diavambraccio, polso o mano, altro
83.91.12↔	Lisi di aderenze di muscoli, tendini, fasce e borse, Braccio e gomito	84.24↔	Reimpianto dell'arto superiore
83.91.13↔	Lisi di aderenze di muscoli, tendini, fasce e borse, Avambraccio	84.25↔	Reimpianto di dito del piede
83.91.14↔	Lisi di aderenze di muscoli, tendini, fasce e borse, Parete toracica, addome e dorso	84.26↔	Reimpianto del piede
83.91.15↔	Lisi di aderenze di muscoli, tendini, fasce e borse, Regione inguinale e genitale e natiche	84.27.00↔	Reimpianto della gamba o della caviglia, NAS
83.91.16↔	Lisi di aderenze di muscoli, tendini, fasce e borse, Estremità inferiore	84.27.10↔	Reimpianto della gamba a livello del ginocchio
83.91.19↔	Lisi di aderenze di muscoli, tendini, fasce e borse, Altra localizzazione	84.27.99↔	Reimpianto della gamba o della caviglia, altro
83.91.99↔	Lisi di aderenze di muscoli, tendini, fasce e borse, altro	84.28↔	Reimpianto della coscia
83.99.00↔	Altri interventi su muscoli, tendini, fasce e borse, NAS	84.29.00↔	Altro reimpianto, NAS
83.99.10↔	Altri interventi su tendini, Testa e collo	84.29.10↔	Altro reimpianto, Estremità superiore
83.99.11↔	Altri interventi su tendini, Spalla e ascella	84.29.20↔	Altro reimpianto, Estremità inferiore
83.99.12↔	Altri interventi su tendini, Braccio e gomito	84.29.99↔	Altro reimpianto, altro
83.99.13↔	Altri interventi su tendini, Avambraccio	84.3x.00↔	Revisione del moncone di amputazione, NAS
83.99.14↔	Altri interventi su tendini, Parete toracica, addome e dorso	84.3x.10↔	Revisione del moncone di amputazione, Regione della spalla e del braccio
83.99.15↔	Altri interventi su tendini, Regione inguinale e genitale e natiche	84.3x.11↔	Revisione del moncone di amputazione, Regione dell'avambraccio
83.99.16↔	Altri interventi su tendini, Estremità inferiore	84.3x.12↔	Revisione del moncone di amputazione, Regione della mano
83.99.19↔	Altri interventi su tendini, Altra localizzazione	84.3x.13↔	Revisione del moncone di amputazione, Estremità inferiore
83.99.20↔	Altri interventi su muscoli, fasce e borse, Testa e collo	84.3x.19↔	Revisione del moncone di amputazione, Altra localizzazione
83.99.21↔	Altri interventi su muscoli, fasce e borse, Spalla e ascella	84.3x.99↔	Revisione del moncone di amputazione, altro
83.99.22↔	Altri interventi su muscoli, fasce e borse, Braccio e gomito	84.51.00↔	Inserzione di dispositivo intervertebrale d'artrodesi, NAS
83.99.23↔	Altri interventi su muscoli, fasce e borse, Avambraccio	84.51.10↔	Inserzione di gabbie intercorporee, 1 segmento
83.99.24↔	Altri interventi su muscoli, fasce e borse, Parete toracica, addome e dorso	84.51.11↔	Inserzione di gabbie intercorporee, 2 segmenti
83.99.25↔	Altri interventi su muscoli, fasce e borse, Regione inguinale e genitale e natiche	84.51.12↔	Inserzione di gabbie intercorporee, 3 segmenti
83.99.26↔	Altri interventi su muscoli, fasce e borse, Estremità inferiore	84.51.13↔	Inserzione di gabbie intercorporee, 4 o più segmenti
83.99.29↔	Altri interventi su muscoli, fasce e borse, Altra localizzazione	84.51.99↔	Inserzione di dispositivo intervertebrale d'artrodesi, altro
83.99.30↔	Revisione (senza sostituzione) di stimolatore dei muscoli scheletrici	84.53.00↔	Impianto di dispositivo interno di allungamento di ossa degli arti con trazione cinetica, NAS
83.99.99↔	Altri interventi su muscoli, tendini, fasce e borse, altro	84.53.10↔	Impianto di sistema interno di allungamento o trasporto di ossa non motorizzato
84.00↔	Amputazione dell'arto superiore, NAS	84.53.11↔	Impianto di sistema interno di allungamento o trasporto di ossa motorizzato
84.01↔	Amputazione e disarticolazione di dita della mano (ad eccezione del pollice)	84.53.99↔	Impianto di dispositivo interno di allungamento di ossa degli arti con trazione cinetica, altro
84.02↔	Amputazione e disarticolazione del pollice	84.54↔	Impianto di altro dispositivo interno di allungamento di ossa degli arti
84.03.00↔	Amputazione della mano, NAS	84.55.00↔	Inserzione di materiale di sostituzione di ossa, NAS
84.03.10↔	Amputazione completa della mano a livello del carpo o metacarpo	84.55.10↔	Inserzione di materiale di sostituzione di ossa, Scapola, clavicola, coste e sterno
84.03.99↔	Amputazione della mano, altro	84.55.11↔	Inserzione di materiale di sostituzione di ossa, Omero
		84.55.12↔	Inserzione di materiale di sostituzione di ossa, Radio e ulna
		84.55.13↔	Inserzione di materiale di sostituzione di ossa, Carpo e metacarpo
		84.55.14↔	Inserzione di materiale di sostituzione di ossa, Falangi della mano
		84.55.15↔	Inserzione di materiale di sostituzione di ossa, Bacino
		84.55.16↔	Inserzione di materiale di sostituzione di ossa, Femore
		84.55.17↔	Inserzione di materiale di sostituzione di ossa, Rotula

84.55.18↔	Inserzione di materiale di sostituzione di ossa, Tibia	85.23.13↔	Mastectomia subtotale per ginecomastia, con linfadenectomia ascellare
84.55.19↔	Inserzione di materiale di sostituzione di ossa, Fibula	85.23.99↔	Mastectomia subtotale, altro
84.55.20↔	Inserzione di materiale di sostituzione di ossa, Tarso e metatarso	85.24↔	Asportazione di tessuto ectopico della mammella
84.55.21↔	Inserzione di materiale di sostituzione di ossa, Falangi del piede	85.25↔	Asportazione del capezzolo
84.55.29↔	Inserzione di materiale di sostituzione di ossa, Altra localizzazione	85.31↔	Mammoplastica riduttiva monolaterale
84.55.30↔	Inserzione di materiale di sostituzione di ossa, Impianto, revisione o sostituzione di sostituto osseo parziale	85.32↔	Mammoplastica riduttiva bilaterale
84.55.99↔	Inserzione di materiale di sostituzione di ossa, altro	85.33↔	Mammectomia sottocutanea monolaterale con contemporaneo impianto di protesi
84.56↔	Inserzione di spacer (cemento)	85.34↔	Altra mammectomia sottocutanea monolaterale
84.57↔	Rimozione di spacer (cemento)	85.35↔	Mammectomia sottocutanea bilaterale con contemporaneo impianto di protesi
84.59↔	Inserzione di altro dispositivo vertebrale	85.36↔	Altra mammectomia sottocutanea bilaterale
84.60↔	Inserzione di protesi discale, senz'altra specificazione	85.41↔	Mastectomia semplice monolaterale
84.61↔	Inserzione di protesi discale parziale, cervicale	85.42↔	Mastectomia semplice bilaterale
84.62↔	Inserzione di protesi discale, senz'altra specificazione	85.43↔	Mastectomia semplice allargata monolaterale
84.63↔	Inserzione di protesi discale, toracale	85.44↔	Mastectomia semplice allargata bilaterale
84.64↔	Inserzione di protesi discale parziale, lombosacrale	85.45.00↔	Mastectomia radicale monolaterale, NAS
84.65↔	Inserzione di protesi discale totale, lombosacrale	85.45.10↔	Mastectomia radicale monolaterale senza resezione parziale della parete toracica, senza linfadenectomia
84.66.00↔	Revisione o sostituzione di protesi discale artificiale, cervicale, NAS	85.45.11↔	Mastectomia radicale monolaterale con resezione parziale della parete toracica, senza linfadenectomia
84.66.10↔	Sostituzione di protesi discale artificiale, cervicale	85.45.12↔	Mastectomia radicale monolaterale senza resezione parziale della parete toracica, con linfadenectomia
84.66.20↔	Revisione di protesi discale artificiale, cervicale	85.45.13↔	Mastectomia radicale monolaterale con resezione parziale della parete toracica, con linfadenectomia
84.66.99↔	Revisione o sostituzione di protesi discale artificiale, cervicale, altro	85.45.99↔	Mastectomia radicale monolaterale, altro
84.67↔	Revisione o sostituzione di protesi discale artificiale, toracale	85.46↔	Mastectomia radicale bilaterale
84.68.00↔	Revisione o sostituzione di protesi discale artificiale, lombosacrale, NAS	85.47↔	Mastectomia radicale monolaterale allargata
84.68.10↔	Sostituzione di protesi discale artificiale, lombosacrale	85.48↔	Mastectomia radicale bilaterale allargata
84.68.20↔	Revisione di protesi discale artificiale, lombosacrale	85.50↔	Mammoplastica di ingrandimento, NAS
84.68.99↔	Revisione o sostituzione di protesi discale artificiale, lombosacrale, altro	85.51↔	Iniezione mammoplastica di ingrandimento monolaterale
84.69.00↔	Revisione o sostituzione di protesi discale artificiale, NAS	85.52↔	Iniezione mammoplastica di ingrandimento bilaterale
84.69.10↔	Sostituzione di protesi discale artificiale	85.53.00↔	Impianto di protesi mammaria monolaterale, NAS
84.69.20↔	Revisione di protesi discale artificiale	85.53.10↔	Impianto di protesi mammaria monolaterale, dopo mastectomia
84.69.99↔	Revisione o sostituzione di protesi discale artificiale, altro	85.53.99↔	Impianto di protesi mammaria monolaterale, altro
84.71↔	Applicazione di dispositivo di fissazione esterna, unidimensionale	85.54.00↔	Impianto di protesi mammaria bilaterale, NAS
84.72↔	Applicazione di dispositivo di fissazione esterna, sistema ad anello	85.54.10↔	Impianto di protesi mammaria bilaterale, dopo mastectomia
84.73↔	Applicazione di un dispositivo o sistema misto	85.54.99↔	Impianto di protesi mammaria bilaterale, altro
84.80.00↔	Inserzione o sostituzione di dispositivo(i) interspinoso(i), NAS	85.6↔	Mastopessia
84.80.10↔	Inserzione di spaziatore interspinoso, 1 segmento	85.82↔	Innesto frazionato nella mammella
84.80.11↔	Inserzione di spaziatore interspinoso, 2 o più segmenti	85.83↔	Innesto a tutto spessore nella mammella
84.80.20↔	Sostituzione di spaziatore interspinoso, 1 segmento	85.84↔	Innesto peduncolato nella mammella
84.80.21↔	Sostituzione di spaziatore interspinoso, 2 o più segmenti	85.85↔	Mammoplastica con innesto muscolare peduncolato
84.80.99↔	Inserzione o sostituzione di dispositivo(i) interspinoso(i), altro	85.86↔	Trasposizione del capezzolo
84.81.00↔	Revisione di dispositivo(i) interspinoso(i), NAS	85.87.00↔	Altri interventi sul capezzolo, NAS
84.81.20↔	Revisione di dispositivo(i) interspinoso(i)	85.87.10↔	Sutura del capezzolo (dopo lacerazione)
84.81.99↔	Revisione di dispositivo(i) interspinoso(i), altro	85.87.11↔	Ricostruzione plastica del capezzolo mediante innesto cutaneo
84.82↔	Inserzione o sostituzione di dispositivo(i) peduncolare di stabilizzazione dinamica	85.87.12↔	Ricostruzione plastica del capezzolo con tatuaggio
84.83↔	Revisione di dispositivo(i) peduncolare di stabilizzazione dinamica	85.87.13↔	Eversione chirurgica di capezzolo introflesso
84.84↔	Inserzione o sostituzione di dispositivo(i) di sostituzione di faccetta articolare	85.87.14↔	Ricostruzione plastica di areola (con tatuaggio)
84.85↔	Revisione di dispositivo(i) di sostituzione di faccetta articolare	85.87.99↔	Altri interventi sul capezzolo, altro
84.91↔	Amputazione, NAS	85.89.00↔	Altra mammoplastica, NAS
84.92↔	Separazione di gemelli siamesi uguali	85.89.10↔	Mammoplastica con innesto muscolocutaneo libero
84.93↔	Separazione di gemelli siamesi diseguali	85.89.11↔	Mammoplastica con innesto (lembo) muscolocutaneo peduncolato, senza impianto di protesi
85.22.00↔	Quadrantectomia della mammella, NAS	85.89.13↔	Mammoplastica con lembo omentale
85.22.10↔	Quadrantectomia della mammella, senza linfadenectomia ascellare	85.89.20↔	Mammoplastica tramite plastica con lembo con anastomosi microvascolare, NAS
85.22.11↔	Quadrantectomia della mammella, con linfadenectomia ascellare	85.89.21↔	lembo perforatore (DIEP) dell'arteria epigastrica inferiore
85.22.99↔	Quadrantectomia della mammella, altro	85.89.22↔	lembo (SIEA) dell'arteria epigastrica inferiore superficiale
85.23.00↔	Mastectomia subtotale, NAS	85.89.23↔	Plastica muscolocutanea con lembo di gracile
85.23.10↔	Mastectomia subtotale, senza linfadenectomia ascellare	85.89.24↔	lembo perforatore (S-GAP) dell'arteria gluteale superiore
85.23.11↔	Mastectomia subtotale, con linfadenectomia ascellare	85.89.25↔	lembo perforatore (I-GAP) dell'arteria gluteale inferiore
85.23.12↔	Mastectomia subtotale per ginecomastia, senza linfadenectomia ascellare	85.89.29↔	Mammoplastica tramite plastica con lembo con anastomosi microvascolare, altro
		85.89.99↔	Altra mammoplastica, altro
		85.93↔	Revisione di protesi della mammella
		85.94↔	Rimozione di protesi della mammella
		85.95↔	Inserzione di espansore tessutale nella mammella
		86.4x.00↔	Asportazione radicale di lesione della cute, NAS

86.4x.10↔	Asportazione radicale di lesione della cute del capo con controllo istografico	86.63.26↔	Ampio innesto di cute a tutto spessore nella regione inguinale e genitale
86.4x.11↔	Asportazione radicale di lesione della cute del collo con controllo istografico	86.63.27↔	Ampio innesto di cute a tutto spessore nelle natiche
86.4x.13↔	Asportazione radicale di lesione della cute dell'avambraccio e della mano con controllo istografico	86.63.28↔	Piccolo innesto di cute a tutto spessore nella coscia e gamba
86.4x.17↔	Asportazione radicale di lesione della cute della regione inguinale e genitale e delle natiche con controllo istografico	86.63.29↔	Ampio innesto di cute a tutto spessore in altra sede
86.4x.18↔	Asportazione radicale di lesione della cute delle estremità inferiori con controllo istografico	86.63.2a↔	Ampio innesto di cute a tutto spessore nel piede
86.4x.19↔	Asportazione radicale di lesione della cute di altra localizzazione con controllo istografico	86.63.99↔	Innesto di cute a tutto spessore in altre sedi, altro
86.4x.20↔	Asportazione radicale di lesione della cute del capo con innesto o trasposizione di cute	86.65.00↔	Eteroinnesto di cute, NAS
86.4x.21↔	Asportazione radicale di lesione della cute del collo con innesto o trasposizione di cute	86.65.10↔	Piccolo eteroinnesto di cute nel capo
86.4x.22↔	Asportazione radicale di lesione della cute di spalla e ascella con innesto o trasposizione di cute	86.65.11↔	Piccolo eteroinnesto di cute nel collo
86.4x.23↔	Asportazione radicale di lesione della cute di braccio e gomito con innesto o trasposizione di cute	86.65.12↔	Piccolo eteroinnesto di cute nella spalla e braccio
86.4x.24↔	Asportazione radicale di lesione della cute dell'avambraccio con innesto o trasposizione di cute	86.65.13↔	Piccolo eteroinnesto di cute nell'avambraccio
86.4x.25↔	Asportazione radicale di lesione della cute della mano con innesto o trasposizione di cute	86.65.14↔	Piccolo eteroinnesto di cute nella mano
86.4x.26↔	Asportazione radicale di lesione della cute della parete toracica e del dorso con innesto o trasposizione di cute	86.65.15↔	Piccolo eteroinnesto di cute nella parete toracica e nel dorso
86.4x.27↔	Asportazione radicale di lesione della cute della regione addominale con innesto o trasposizione di cute	86.65.16↔	Piccolo eteroinnesto di cute nella regione addominale
86.4x.28↔	Asportazione radicale di lesione della cute della regione inguinale e genitale con innesto o trasposizione di cute	86.65.17↔	Piccolo eteroinnesto di cute nelle estremità inferiori
86.4x.29↔	Asportazione radicale di lesione della cute di altra localizzazione con innesto o trasposizione di cute	86.65.19↔	Piccolo eteroinnesto di cute in altra sede
86.4x.2a↔	Asportazione radicale di lesione della cute delle natiche con innesto o trasposizione di cute	86.65.20↔	Ampio eteroinnesto di cute nel capo
86.4x.2b↔	Asportazione radicale di lesione della cute delle estremità inferiori con innesto o trasposizione di cute	86.65.21↔	Ampio eteroinnesto di cute nel collo
86.4x.30↔	Chirurgia micrografica con esame istopatologico estemporaneo (Mohs' Micrographic Surgery)	86.65.22↔	Ampio eteroinnesto di cute nella spalla e nel braccio
86.4x.31↔	Chirurgia micrografica con esame istologico di pezzo incluso in paraffina (istologia 3D con metodo Tübingen)	86.65.23↔	Ampio eteroinnesto di cute nell'avambraccio
86.4x.99↔	Asportazione radicale di lesione della cute, altro	86.65.24↔	Ampio eteroinnesto di cute nella mano
86.60↔	Innesto cutaneo libero, NAS	86.65.25↔	Ampio eteroinnesto di cute nella parete toracica e nel dorso
86.61.00↔	Innesto di cute a tutto spessore nella mano, NAS	86.65.26↔	Ampio eteroinnesto di cute nella regione addominale
86.61.10↔	Piccolo innesto di cute a tutto spessore nella mano	86.65.27↔	Ampio eteroinnesto di cute nelle estremità inferiori
86.61.20↔	Ampio innesto di cute a tutto spessore nella mano	86.65.29↔	Ampio eteroinnesto di cute in altra sede
86.61.99↔	Innesto di cute a tutto spessore nella mano, altro	86.65.30↔	Innesto di cute suina
86.62.00↔	Altro innesto di cute nella mano, NAS	86.65.40↔	Sostituzione permanente di pelle con materiale di sostituzione di derma-epidermide a due strati
86.62.10↔	Piccolo innesto cutaneo a spessore parziale nella mano	86.65.99↔	Eteroinnesto di cute, altro
86.62.20↔	Ampio innesto cutaneo a spessore parziale nella mano	86.66.00↔	Omoinnesto di cute, NAS
86.62.99↔	Altro innesto di cute nella mano, altro	86.66.10↔	Piccolo omoinnesto di cute nel capo
86.63.00↔	Innesto di cute a tutto spessore in altra sede, NAS	86.66.11↔	Piccolo omoinnesto di cute nel collo
86.63.10↔	Piccolo innesto di cute a tutto spessore nel capo (eccetto labbra e bocca)	86.66.12↔	Piccolo omoinnesto di cute nella spalla e nel braccio
86.63.11↔	Piccolo innesto di cute a tutto spessore nel collo	86.66.13↔	Piccolo omoinnesto di cute nell'avambraccio
86.63.12↔	Piccolo innesto di cute a tutto spessore nella spalla e braccio	86.66.14↔	Piccolo omoinnesto di cute nella mano
86.63.13↔	Piccolo innesto di cute a tutto spessore nell'avambraccio	86.66.15↔	Piccolo omoinnesto di cute nella parete toracica e nel dorso
86.63.15↔	Piccolo innesto di cute a tutto spessore nella parete toracica, addome e dorso	86.66.16↔	Piccolo omoinnesto di cute nella regione addominale
86.63.16↔	Piccolo innesto di cute a tutto spessore nella regione inguinale e genitale	86.66.17↔	Piccolo omoinnesto di cute nelle estremità inferiori
86.63.17↔	Piccolo innesto di cute a tutto spessore nelle natiche	86.66.19↔	Piccolo omoinnesto di cute in altra sede
86.63.18↔	Piccolo innesto di cute a tutto spessore nella coscia e gamba	86.66.20↔	Ampio omoinnesto di cute nel capo
86.63.19↔	Piccolo innesto di cute a tutto spessore in altra sede	86.66.21↔	Ampio omoinnesto di cute nel collo
86.63.1a↔	Piccolo innesto di cute a tutto spessore nel piede	86.66.22↔	Ampio omoinnesto di cute nella spalla e nel braccio
86.63.20↔	Ampio innesto di cute a tutto spessore nel capo (eccetto labbra e bocca)	86.66.23↔	Ampio omoinnesto di cute nell'avambraccio
86.63.21↔	Ampio innesto di cute a tutto spessore nel collo	86.66.24↔	Ampio omoinnesto di cute nella mano
86.63.22↔	Ampio innesto di cute a tutto spessore nella spalla e braccio	86.66.25↔	Ampio omoinnesto di cute nella parete toracica e nel dorso
86.63.23↔	Ampio innesto di cute a tutto spessore nell'avambraccio	86.66.26↔	Ampio omoinnesto di cute nella regione addominale
86.63.25↔	Ampio innesto di cute a tutto spessore nella parete toracica, addome e dorso	86.66.27↔	Ampio omoinnesto di cute nelle estremità inferiori
		86.66.29↔	Ampio omoinnesto di cute in altra sede
		86.66.99↔	Omoinnesto di cute, altro
		86.67.00↔	Innesto cutaneo rigenerativo, NAS
		86.67.10↔	Piccolo innesto cutaneo rigenerativo temporaneo nel capo
		86.67.11↔	Piccolo innesto cutaneo rigenerativo temporaneo nel collo
		86.67.12↔	Piccolo innesto cutaneo rigenerativo temporaneo nella spalla e nel braccio
		86.67.13↔	Piccolo innesto cutaneo rigenerativo temporaneo nell'avambraccio
		86.67.14↔	Piccolo innesto cutaneo rigenerativo temporaneo nella mano
		86.67.15↔	Piccolo innesto cutaneo rigenerativo temporaneo nella parete toracica e nel dorso
		86.67.16↔	Piccolo innesto cutaneo rigenerativo temporaneo nella regione addominale
		86.67.17↔	Piccolo innesto cutaneo rigenerativo temporaneo nelle estremità inferiori
		86.67.19↔	Piccolo innesto cutaneo rigenerativo temporaneo in altra sede
		86.67.20↔	Ampio innesto cutaneo rigenerativo temporaneo nel capo
		86.67.21↔	Ampio innesto cutaneo rigenerativo temporaneo nel collo
		86.67.22↔	Ampio innesto cutaneo rigenerativo temporaneo nella spalla e nel braccio
		86.67.23↔	Ampio innesto cutaneo rigenerativo temporaneo nell'avambraccio

86.67.24↔	Ampio innesto cutaneo rigenerativo temporaneo nella mano	86.74.00↔	Trasferimento di lembo pedunculato o libero in altra sede, NAS
86.67.25↔	Ampio innesto cutaneo rigenerativo temporaneo nella parete toracica e nel dorso	86.74.10↔	Piccola plastica di allungamento sul capo (eccetto labbra e bocca)
86.67.26↔	Ampio innesto cutaneo rigenerativo temporaneo nella regione addominale	86.74.11↔	Piccola plastica di allungamento sul collo
86.67.27↔	Ampio innesto cutaneo rigenerativo temporaneo nelle estremità inferiori	86.74.12↔	Piccola plastica di allungamento su spalla e braccio
86.67.29↔	Ampio innesto cutaneo rigenerativo temporaneo in altra sede	86.74.13↔	Piccola plastica di allungamento sull'avambraccio
86.67.30↔	Sostituzione permanente di pelle con materiale di sostituzione dell'epidermide	86.74.14↔	Piccola plastica di allungamento su parete toracica e dorso
86.67.31↔	Sostituzione permanente di pelle con materiale di sostituzione del derma	86.74.15↔	Piccola plastica di allungamento sulla regione addominale
86.67.99↔	Innesto cutaneo rigenerativo, altro	86.74.16↔	Piccola plastica di allungamento sulla regione inguinale e genitale
86.69.00↔	Altro innesto di cute in altra sede, NAS	86.74.17↔	Piccola plastica di allungamento sulle natiche
86.69.10↔	Piccolo innesto cutaneo a spessore parziale nel capo (eccetto labbra e bocca)	86.74.18↔	Piccola plastica di allungamento su coscia e gamba
86.69.11↔	Piccolo innesto cutaneo a spessore parziale nel collo	86.74.19↔	Piccola plastica di allungamento in altra sede
86.69.12↔	Ampio innesto cutaneo a spessore parziale nella spalla e nel braccio	86.74.1a↔	Piccola plastica di allungamento sul piede
86.69.13↔	Piccolo innesto cutaneo a spessore parziale nell'avambraccio	86.74.20↔	Piccola plastica di avanzamento e rotazione sul capo (eccetto labbra e bocca)
86.69.14↔	Piccolo innesto cutaneo sottile nella mano	86.74.21↔	Piccola plastica di avanzamento e rotazione sul collo
86.69.15↔	Piccolo innesto cutaneo a spessore parziale nella parete toracica e nel dorso	86.74.22↔	Piccola plastica di avanzamento e rotazione su spalla e braccio
86.69.16↔	Piccolo innesto cutaneo a spessore parziale nella regione addominale	86.74.23↔	Piccola plastica di avanzamento e rotazione sull'avambraccio
86.69.17↔	Piccolo innesto cutaneo a spessore parziale nella regione inguinale e genitale	86.74.25↔	Piccola plastica di avanzamento e rotazione su parete toracica e dorso
86.69.18↔	Piccolo innesto cutaneo a spessore parziale nella coscia e nella gamba	86.74.26↔	Piccola plastica di avanzamento e rotazione sulla regione addominale
86.69.19↔	Piccolo innesto cutaneo a spessore parziale in altra sede	86.74.27↔	Piccola plastica di avanzamento e rotazione sulla regione inguinale e genitale
86.69.1a↔	Piccolo innesto cutaneo a spessore parziale nel piede	86.74.28↔	Piccola plastica di avanzamento e rotazione sulle natiche
86.69.20↔	Ampio innesto cutaneo a spessore parziale nel capo (eccetto labbra e bocca)	86.74.29↔	Piccola plastica di avanzamento e rotazione in altra sede
86.69.21↔	Ampio innesto cutaneo a spessore parziale nel collo	86.74.2a↔	Piccola plastica di avanzamento e rotazione su coscia e gamba
86.69.22↔	Ampio innesto cutaneo a spessore parziale nella spalla e nel braccio	86.74.2b↔	Piccola plastica di avanzamento e rotazione sul piede
86.69.23↔	Ampio innesto cutaneo a spessore parziale nell'avambraccio	86.74.30↔	Piccola plastica di trasposizione sul capo (eccetto labbra e bocca)
86.69.24↔	Ampio innesto cutaneo a spessore parziale nella mano	86.74.31↔	Piccola plastica di trasposizione sul collo
86.69.25↔	Ampio innesto cutaneo sottile nella parete toracica e nel dorso	86.74.32↔	Piccola plastica di trasposizione su spalla e braccio
86.69.26↔	Ampio innesto cutaneo a spessore parziale nella regione addominale	86.74.33↔	Piccola plastica di trasposizione sull'avambraccio
86.69.27↔	Ampio innesto cutaneo a spessore parziale nella regione inguinale e genitale	86.74.34↔	Piccola plastica di trasposizione su parete toracica e dorso
86.69.28↔	Ampio innesto cutaneo a spessore parziale nelle natiche	86.74.35↔	Piccola plastica di trasposizione sulla regione addominale
86.69.29↔	Ampio innesto cutaneo a spessore parziale in altra sede	86.74.36↔	Piccola plastica di trasposizione sulla regione inguinale e genitale
86.69.2a↔	Ampio innesto cutaneo a spessore parziale nella coscia e nella gamba	86.74.37↔	Piccola plastica di trasposizione sulle natiche
86.69.2b↔	Ampio innesto cutaneo a spessore parziale nel piede	86.74.38↔	Piccola plastica di trasposizione su coscia e gamba
86.69.99↔	Altro innesto di cute in altra sede, altro	86.74.39↔	Piccola plastica di trasposizione in altra sede
86.70↔	Innesti pedunculati o a lembo, NAS	86.74.3a↔	Piccola plastica di trasposizione sul piede
86.71↔	Allestimento a preparazione di innesti pedunculati o a lembo	86.74.40↔	Piccola plastica con lembo a isola sul capo (eccetto labbro e bocca)
86.72↔	Avanzamento di lembo pedunculato	86.74.41↔	Piccola plastica con lembo a isola sul collo
86.73.00↔	Trasferimento di lembo pedunculato o libero sulla mano, NAS	86.74.42↔	Piccola plastica con lembo a isola su spalla e braccio
86.73.10↔	Piccola plastica di allungamento sulla mano	86.74.43↔	Piccola plastica con lembo a isola sull'avambraccio
86.73.11↔	Piccola plastica di avanzamento e rotazione sulla mano	86.74.44↔	Piccola plastica con lembo a isola su parete toracica e dorso
86.73.12↔	Piccola plastica di trasposizione sulla mano	86.74.45↔	Piccola plastica con lembo a isola sulla regione addominale
86.73.13↔	Piccola plastica con lembo a isola sulla mano	86.74.46↔	Piccola plastica con lembo a isola sulla regione inguinale e genitale
86.73.14↔	Piccola plastica a Z sulla mano	86.74.47↔	Piccola plastica con lembo a isola sulle natiche
86.73.20↔	Ampia plastica di allungamento sulla mano	86.74.48↔	Piccola plastica con lembo a isola su coscia e gamba
86.73.21↔	Ampia plastica di avanzamento e rotazione sulla mano	86.74.49↔	Piccola plastica con lembo a isola in altra sede
86.73.22↔	Ampia plastica di trasposizione sulla mano	86.74.4a↔	Piccola plastica con lembo a isola sul piede
86.73.23↔	Ampia plastica con lembo a isola sulla mano	86.74.50↔	Piccola plastica a Z sul capo (eccetto labbra e bocca)
86.73.24↔	Ampia plastica a Z sulla mano	86.74.51↔	Piccola plastica a Z sul collo
86.73.29↔	Altra plastica con lembo locale sulla mano	86.74.52↔	Piccola plastica a Z su spalla e braccio
86.73.30↔	Trasferimento di lembo libero con anastomosi microvascolare sulla mano	86.74.53↔	Piccola plastica a Z sull'avambraccio
86.73.40↔	Trasferimento di lembo regionale pedunculato o di lembo a distanza pedunculato sulla mano	86.74.54↔	Piccola plastica a Z su parete toracica e dorso
86.73.80↔	Interventi plastici combinati su pelle e tessuto sottocutaneo della mano	86.74.55↔	Piccola plastica a Z sulla regione addominale
86.73.99↔	Trasferimento di altro lembo pedunculato o libero sulla mano, altro	86.74.56↔	Piccola plastica a Z sulla regione inguinale e genitale
		86.74.57↔	Piccola plastica a Z sulle natiche
		86.74.58↔	Piccola plastica a Z su coscia e gamba
		86.74.59↔	Piccola plastica a Z in altra sede
		86.74.5a↔	Piccola plastica a Z sul piede
		86.74.99↔	Trasferimento di lembo pedunculato o libero in altra sede, altro
		86.75.00↔	Revisione di lembo pedunculato o libero, NAS
		86.75.10↔	Revisione di lembo pedunculato o libero o di innesto cutaneo libero del capo



86.75.11↔	Revisione di lembo peduncolato o libero o di innesto cutaneo libero del collo	86.76.4a↔	Ampia plastica con lembo a isola sul piede
86.75.12↔	Revisione di lembo peduncolato o libero o di innesto cutaneo libero di spalla e braccio	86.76.99↔	Trasferimento di lembo peduncolato o libero in altra sede, ampio, altro
86.75.13↔	Revisione di lembo peduncolato o libero o di innesto cutaneo libero dell'avambraccio	86.77.00↔	Trasferimento di altro lembo locale, NAS
86.75.14↔	Revisione di lembo peduncolato o libero o di innesto cutaneo libero della mano	86.77.10↔	Altra plastica con lembo locale sul capo (eccetto labbra e bocca)
86.75.15↔	Revisione di lembo peduncolato o libero o di innesto cutaneo libero della parete toracica e del dorso	86.77.11↔	Altra plastica con lembo locale sul collo
86.75.16↔	Revisione di lembo peduncolato o libero o di innesto cutaneo libero della regione addominale	86.77.12↔	Altra plastica con lembo locale su spalla e braccio
86.75.17↔	Revisione di lembo peduncolato o libero o di innesto cutaneo libero delle estremità inferiore	86.77.13↔	Altra plastica con lembo locale sull'avambraccio
86.75.19↔	Revisione di lembo peduncolato o libero o di innesto cutaneo libero in altra sede	86.77.14↔	Altra plastica con lembo locale su parete toracica e dorso
86.75.99↔	Revisione di lembo peduncolato o libero, altro	86.77.15↔	Altra plastica con lembo locale sulla regione addominale
86.76.00↔	Trasferimento di lembo peduncolato o libero in altra sede, ampio, NAS	86.77.16↔	Altra plastica con lembo locale sulla regione inguinale e genitale
86.76.10↔	Ampia plastica di allungamento sul capo (eccetto labbra e bocca)	86.77.17↔	Altra plastica con lembo locale sulle natiche
86.76.11↔	Ampia plastica di allungamento sul collo	86.77.18↔	Altra plastica con lembo locale su coscia e gamba
86.76.12↔	Ampia plastica di allungamento su spalla e braccio	86.77.19↔	Altra plastica con lembo locale in altra sede
86.76.13↔	Ampia plastica di allungamento sull'avambraccio	86.77.1a↔	Altra plastica con lembo locale sul piede
86.76.14↔	Ampia plastica di allungamento su parete toracica e dorso	86.77.99↔	Trasferimento di altro lembo locale, altro
86.76.15↔	Ampia plastica di allungamento sulla regione addominale	86.78.00↔	Altra plastica con lembo, NAS
86.76.16↔	Ampia plastica di allungamento sulla regione inguinale e genitale	86.78.10↔	Trasferimento di lembo libero con anastomosi microvascolare sul capo (eccetto labbra e bocca)
86.76.17↔	Ampia plastica di allungamento sulle natiche	86.78.11↔	Trasferimento di lembo libero con anastomosi microvascolare sul collo
86.76.19↔	Ampia plastica di allungamento in altra sede	86.78.12↔	Trasferimento di lembo libero con anastomosi microvascolare su spalla e braccio
86.76.1a↔	Ampia plastica di avanzamento e rotazione su coscia e gamba	86.78.13↔	Trasferimento di lembo libero con anastomosi microvascolare sull'avambraccio
86.76.1b↔	Ampia plastica di allungamento sul piede	86.78.14↔	Trasferimento di lembo libero con anastomosi microvascolare su parete toracica e dorso
86.76.20↔	Ampia plastica di avanzamento e rotazione sul capo (eccetto labbra e bocca)	86.78.15↔	Trasferimento di lembo libero con anastomosi microvascolare sulla regione addominale
86.76.21↔	Ampia plastica di avanzamento e rotazione sul collo	86.78.16↔	Trasferimento di lembo libero con anastomosi microvascolare sulla regione inguinale e genitale
86.76.22↔	Ampia plastica di avanzamento e rotazione su spalla e braccio	86.78.17↔	Trasferimento di lembo libero con anastomosi microvascolare sulle natiche
86.76.23↔	Ampia plastica di avanzamento e rotazione sull'avambraccio	86.78.18↔	Trasferimento di lembo libero con anastomosi microvascolare sulle estremità inferiore
86.76.24↔	Ampia plastica di avanzamento e rotazione su parete toracica e dorso	86.78.19↔	Trasferimento di lembo libero con anastomosi microvascolare in altra sede
86.76.25↔	Ampia plastica di avanzamento e rotazione sulla regione addominale	86.78.20↔	Trasferimento di lembo regionale peduncolato o di lembo a distanza peduncolato sul capo (eccetto labbra e bocca)
86.76.26↔	Ampia plastica di avanzamento e rotazione sulla regione inguinale e genitale	86.78.21↔	Trasferimento di lembo regionale peduncolato o di lembo a distanza peduncolato sul collo
86.76.27↔	Ampia plastica di avanzamento e rotazione sulle natiche	86.78.22↔	Trasferimento di lembo regionale peduncolato o di lembo a distanza peduncolato su spalla e braccio
86.76.28↔	Ampia plastica di avanzamento e rotazione su coscia e gamba	86.78.23↔	Trasferimento di lembo regionale peduncolato o di lembo a distanza peduncolato sull'avambraccio
86.76.29↔	Ampia plastica di avanzamento e rotazione in altra sede	86.78.24↔	Trasferimento di lembo regionale peduncolato o di lembo a distanza peduncolato su parete toracica e dorso
86.76.2a↔	Ampia plastica di avanzamento e rotazione sul piede	86.78.25↔	Trasferimento di lembo regionale peduncolato o di lembo a distanza peduncolato sulla regione addominale
86.76.30↔	Ampia plastica di trasposizione sul capo (eccetto labbra e bocca)	86.78.26↔	Trasferimento di lembo regionale peduncolato o di lembo a distanza peduncolato sulla regione inguinale e genitale
86.76.31↔	Ampia plastica di trasposizione sul collo	86.78.27↔	Trasferimento di lembo regionale peduncolato o di lembo a distanza peduncolato sulle natiche
86.76.32↔	Ampia plastica di trasposizione su spalla e braccio	86.78.28↔	Trasferimento di lembo regionale peduncolato o di lembo a distanza peduncolato sulle estremità inferiore
86.76.33↔	Ampia plastica di trasposizione sull'avambraccio	86.78.29↔	Trasferimento di lembo regionale peduncolato o di lembo a distanza peduncolato in altra sede
86.76.34↔	Ampia plastica di trasposizione su parete toracica e dorso	86.78.30↔	Interventi plastici combinati su pelle e tessuto sottocutaneo del capo (eccetto labbra e bocca)
86.76.35↔	Ampia plastica di trasposizione sulla regione addominale	86.78.31↔	Interventi plastici combinati su pelle e tessuto sottocutaneo del collo
86.76.36↔	Ampia plastica di trasposizione sulla regione inguinale e genitale	86.78.32↔	Interventi plastici combinati su pelle e tessuto sottocutaneo di spalla e braccio
86.76.37↔	Ampia plastica di trasposizione sulle natiche	86.78.33↔	Interventi plastici combinati su pelle e tessuto sottocutaneo dell'avambraccio
86.76.38↔	Ampia plastica di trasposizione su coscia e gamba	86.78.34↔	Interventi plastici combinati su pelle e tessuto sottocutaneo della parete toracica e del dorso
86.76.39↔	Ampia plastica di trasposizione in altra sede	86.78.35↔	Interventi plastici combinati su pelle e tessuto sottocutaneo della regione addominale
86.76.3a↔	Ampia plastica di trasposizione sul piede	86.78.36↔	Interventi plastici combinati su pelle e tessuto sottocutaneo della regione inguinale e genitale
86.76.40↔	Ampia plastica con lembo a isola sul capo (eccetto labbro e bocca)		
86.76.41↔	Ampia plastica con lembo a isola sul collo		
86.76.42↔	Ampia plastica con lembo a isola su spalla e braccio		
86.76.43↔	Ampia plastica con lembo a isola sull'avambraccio		
86.76.44↔	Ampia plastica con lembo a isola su parete toracica e dorso		
86.76.45↔	Ampia plastica con lembo a isola sulla regione addominale		
86.76.46↔	Ampia plastica con lembo a isola sulla regione inguinale e genitale		
86.76.47↔	Ampia plastica con lembo a isola sulle natiche		
86.76.48↔	Ampia plastica con lembo a isola su coscia e gamba		
86.76.49↔	Ampia plastica con lembo a isola in altra sede		

86.78.37↔	Interventi plastici combinati su pelle e tessuto sottocutaneo delle natiche	86.88.21↔	Piccola copertura temporanea dei tessuti molli del collo mediante combinazione di varie procedure
86.78.38↔	Interventi plastici combinati su pelle e tessuto sottocutaneo delle estremità inferiori	86.88.22↔	Piccola copertura temporanea dei tessuti molli di spalla e braccio mediante combinazione di varie procedure
86.78.39↔	Interventi plastici combinati su pelle e tessuto sottocutaneo di altra sede	86.88.23↔	Piccola copertura temporanea dei tessuti molli dell'avambraccio mediante combinazione di varie procedure
86.78.40↔	Trasferimento di altro lembo peduncolato o libero sul capo (eccetto labbra e bocca)	86.88.24↔	Piccola copertura temporanea dei tessuti molli della mano mediante combinazione di varie procedure
86.78.41↔	Trasferimento di altro lembo peduncolato o libero sul collo	86.88.25↔	Piccola copertura temporanea dei tessuti molli della parete toracica e del dorso mediante combinazione di varie procedure
86.78.42↔	Trasferimento di altro lembo peduncolato o libero su spalla e braccio	86.88.26↔	Piccola copertura temporanea dei tessuti molli della regione addominale mediante combinazione di varie procedure
86.78.43↔	Trasferimento di altro lembo peduncolato o libero sull'avambraccio	86.88.27↔	Piccola copertura temporanea dei tessuti molli delle estremità inferiori mediante combinazione di varie procedure
86.78.44↔	Trasferimento di altro lembo peduncolato o libero su parete toracica e dorso	86.88.29↔	Piccola copertura temporanea dei tessuti molli di altra sede mediante combinazione di varie procedure
86.78.45↔	Trasferimento di altro lembo peduncolato o libero sulla regione addominale	86.88.30↔	Ampia copertura dei tessuti molli di altre parti del capo con cheratinociti coltivati
86.78.46↔	Trasferimento di altro lembo peduncolato o libero sulla regione inguinale e genitale	86.88.31↔	Ampia copertura dei tessuti molli del collo con cheratinociti coltivati
86.78.47↔	Trasferimento di altro lembo peduncolato o libero sulle natiche	86.88.32↔	Ampia copertura dei tessuti molli di spalla e braccio con cheratinociti coltivati
86.78.48↔	Trasferimento di altro lembo peduncolato o libero sulle estremità inferiori	86.88.33↔	Ampia copertura dei tessuti molli dell'avambraccio con cheratinociti coltivati
86.78.49↔	Trasferimento di altro lembo peduncolato o libero in altra sede	86.88.34↔	Ampia copertura dei tessuti molli della mano con cheratinociti coltivati
86.78.99↔	Altra plastica con lembo, altro	86.88.35↔	Ampia copertura dei tessuti molli della parete toracica e del dorso con cheratinociti coltivati
86.81↔	Riparazione di difetti del viso	86.88.36↔	Ampia copertura dei tessuti molli della regione addominale con cheratinociti coltivati
86.82↔	Ritidectomia facciale	86.88.37↔	Ampia copertura dei tessuti molli delle estremità inferiori con cheratinociti coltivati
86.83.00↔	Intervento di plastica per la riduzione di ampiezza, NAS	86.88.39↔	Ampia copertura dei tessuti molli di altra sede con cheratinociti coltivati
86.83.13↔	Intervento di plastica riduttiva sull'avambraccio	86.88.40↔	Ampia copertura temporanea dei tessuti molli di altre parti del capo mediante combinazione di varie procedure
86.83.14↔	Intervento di plastica riduttiva sulla mano	86.88.41↔	Ampia copertura temporanea dei tessuti molli del collo mediante combinazione di varie procedure
86.83.15↔	Intervento di plastica riduttiva sulla regione addominale	86.88.42↔	Ampia copertura temporanea dei tessuti molli di spalla e braccio mediante combinazione di varie procedure
86.83.16↔	Intervento di plastica riduttiva sulla regione inguinale e genitale o sulle natiche	86.88.43↔	Ampia copertura temporanea dei tessuti molli dell'avambraccio mediante combinazione di varie procedure
86.83.17↔	Intervento di plastica riduttiva sulle estremità inferiori	86.88.44↔	Ampia copertura temporanea dei tessuti molli della mano mediante combinazione di varie procedure
86.83.19↔	Intervento di plastica riduttiva in altra sede	86.88.45↔	Ampia copertura temporanea dei tessuti molli della parete toracica e del dorso mediante combinazione di varie procedure
86.83.99↔	Intervento di plastica per la riduzione di ampiezza, altro	86.88.46↔	Ampia copertura temporanea dei tessuti molli della regione addominale mediante combinazione di varie procedure
86.85.00↔	Correzione di sindattilia, NAS	86.88.47↔	Ampia copertura temporanea dei tessuti molli delle estremità inferiori mediante combinazione di varie procedure
86.85.30↔	Separazione di sindattilia completa con plastica di avanzamento, plastica apicale o ricostruzione dei legamenti collaterali, della mano	86.88.49↔	Ampia copertura temporanea dei tessuti molli di altra sede mediante combinazione di varie procedure
86.85.40↔	Separazione di sindattilia completa con plastica di avanzamento, plastica apicale o ricostruzione dei legamenti collaterali, del piede	86.88.90↔	Altra copertura temporanea dei tessuti molli del capo
86.85.50↔	Asportazione di strutture doppie in caso di sindattilia o polidattilia con ricostruzione articolare, della mano	86.88.91↔	Altra copertura temporanea dei tessuti molli del collo
86.85.60↔	Asportazione di strutture doppie in caso di sindattilia o polidattilia con ricostruzione articolare, del piede	86.88.92↔	Altra copertura temporanea dei tessuti molli di spalla e braccio
86.85.70↔	Correzione di polisindattilia mediante fusione di elementi doppi, della mano	86.88.93↔	Altra copertura temporanea dei tessuti molli dell'avambraccio
86.85.80↔	Correzione di polisindattilia mediante fusione di elementi doppi, del piede	86.88.94↔	Altra copertura temporanea dei tessuti molli della mano
86.85.99↔	Correzione di sindattilia, altro	86.88.95↔	Altra copertura temporanea dei tessuti molli della parete toracica e del dorso
86.88.00↔	Altra copertura (temporanea) dei tessuti molli, NAS	86.88.96↔	Altra copertura temporanea dei tessuti molli della regione addominale
86.88.10↔	Piccola copertura dei tessuti molli del capo con cheratinociti coltivati	86.88.97↔	Altra copertura temporanea dei tessuti molli delle estremità inferiori
86.88.11↔	Piccola copertura dei tessuti molli del collo con cheratinociti coltivati	86.88.99↔	Altra copertura temporanea dei tessuti molli, altro
86.88.12↔	Piccola copertura dei tessuti molli di spalla e braccio con cheratinociti coltivati	86.89.00↔	Altra riparazione o ricostruzione di cute e tessuto sottocutaneo, NAS
86.88.13↔	Piccola copertura dei tessuti molli dell'avambraccio con cheratinociti coltivati	86.89.10↔	Distacco del peduncolo dopo plastica cutanea del capo
86.88.14↔	Piccola copertura dei tessuti molli della mano con cheratinociti coltivati	86.89.11↔	Distacco del peduncolo dopo plastica cutanea del collo
86.88.15↔	Piccola copertura dei tessuti molli della parete toracica e del dorso con cheratinociti coltivati	86.89.12↔	Distacco del peduncolo dopo plastica cutanea di spalla e ascella
86.88.16↔	Piccola copertura dei tessuti molli della regione addominale con cheratinociti coltivati	86.89.13↔	Distacco del peduncolo dopo plastica cutanea di braccio e gomito
86.88.17↔	Piccola copertura dei tessuti molli delle estremità inferiori con cheratinociti coltivati	86.89.14↔	Distacco del peduncolo dopo plastica cutanea dell'avambraccio
86.88.19↔	Piccola copertura dei tessuti molli di altra sede con cheratinociti coltivati		
86.88.20↔	Piccola copertura temporanea dei tessuti molli del capo mediante combinazione di varie procedure		



86.89.15↔	Distacco del peduncolo dopo plastica cutanea della mano	92.24.23↔	Teleradioterapia mediante fotoni, acceleratore lineare, irradiazione 3D pianificata: non guidata dalle immagini
86.89.16↔	Distacco del peduncolo dopo plastica cutanea di parete toracica, addome e dorso	92.24.24↔	Teleradioterapia mediante fotoni, acceleratore lineare, radioterapia a modulazione di intensità: non guidata dalle immagini
86.89.17↔	Distacco del peduncolo dopo plastica cutanea della regione inguinale e genitale	92.24.30↔	Teleradioterapia mediante fotoni: radioterapia estremamente complessa con attrezzatura specializzata
86.89.18↔	Distacco del peduncolo dopo plastica cutanea delle natiche	92.25.00↔	Teleradioterapia con elettroni, acceleratore lineare, NAS
86.89.19↔	Distacco del peduncolo dopo plastica cutanea in altra sede	92.25.01↔	Teleradioterapia con elettroni, acceleratore lineare, irradiazione di campo esteso
86.89.1a↔	Distacco del peduncolo dopo plastica cutanea di coscia e ginocchio	92.25.02↔	Teleradioterapia con elettroni, acceleratore lineare, irradiazione di un emicorpo
86.89.1b↔	Distacco del peduncolo dopo plastica cutanea di gamba e piede	92.25.03↔	Teleradioterapia con elettroni, acceleratore lineare, irradiazione del corpo intero
86.89.80↔	Revisione di plastica cutanea del capo	92.25.04↔	Teleradioterapia con elettroni, acceleratore lineare, radioterapia intraoperatoria
86.89.84↔	Revisione di plastica cutanea dell'avambraccio	92.25.09↔	Teleradioterapia con elettroni, acceleratore lineare, altro
86.89.85↔	Revisione di plastica cutanea della mano	92.25.11↔	Teleradioterapia con elettroni, acceleratore lineare, guidata dalle immagini
86.89.87↔	Revisione di plastica cutanea della regione inguinale e genitale e delle natiche	92.25.12↔	Teleradioterapia con elettroni, acceleratore lineare, fino a 2 campi di irradiazione, guidata dalle immagini
86.89.88↔	Revisione di plastica cutanea delle estremità inferiore	92.25.13↔	Teleradioterapia con elettroni, acceleratore lineare, più di 2 campi di irradiazione, guidata dalle immagini
86.89.89↔	Revisione di plastica cutanea in altra sede	92.25.14↔	Teleradioterapia con elettroni, acceleratore lineare, irradiazione 3D pianificata, guidata dalle immagini
86.89.99↔	Altra riparazione o ricostruzione di cute e tessuto sottocutaneo, altro	92.25.15↔	Teleradioterapia con elettroni, acceleratore lineare, radioterapia a modulazione di intensità, guidata dalle immagini
86.91↔	Asportazione di cute per innesto	92.25.21↔	Teleradioterapia con elettroni, acceleratore lineare, fino a 2 campi di irradiazione, non guidata dalle immagini
86.93.00↔	Inserzione di espansore tissutale, NAS	92.25.22↔	Teleradioterapia con elettroni, acceleratore lineare, più di 2 campi di irradiazione, non guidata dalle immagini
86.93.10↔	Inserzione di espansore tissutale nel capo	92.25.23↔	Teleradioterapia con elettroni, acceleratore lineare, irradiazione 3D pianificata, non guidata dalle immagini
86.93.11↔	Inserzione di espansore tissutale nel collo	92.25.24↔	Teleradioterapia con elettroni, acceleratore lineare, radioterapia a modulazione di intensità, non guidata dalle immagini
86.93.12↔	Inserzione di espansore tissutale nella spalla e nel braccio	92.26.00↔	Teleradioterapia con altre radiazioni particellari, NAS
86.93.13↔	Inserzione di espansore tissutale nell'avambraccio	92.26.10↔	Terapia con protoni, fino a 2 campi di irradiazione, non guidata dalle immagini
86.93.14↔	Inserzione di espansore tissutale nella mano	92.26.11↔	Terapia con protoni, fino a 2 campi di irradiazione, guidata dalle immagini
86.93.15↔	Inserzione di espansore tissutale nella parete toracica e nel dorso	92.26.20↔	Terapia con protoni, più di 2 campi di irradiazione, non guidata dalle immagini
86.93.16↔	Inserzione di espansore tissutale nella regione addominale	92.26.21↔	Terapia con protoni, più di 2 campi di irradiazione, guidata dalle immagini
86.93.18↔	Inserzione di espansore tissutale nelle estremità inferiore	92.26.99↔	Teleradioterapia con altre radiazioni particellari, altro
86.93.99↔	Inserzione di espansore tissutale, altro	92.27.00↔	Impianto o inserzione di elementi radioattivi (brachiterapia con radionuclidi chiusi), superficie corporea, altra o NAS sede di applicazione
92.20↔	Infusione d'isotopo radioattivo liquido	92.27.10↔	Impianto o inserzione di elementi radioattivi (brachiterapia con radionuclidi chiusi), organi sessuali femminili, NAS
92.21.00↔	Radioterapia superficiale: NAS	92.27.11↔	Impianto o inserzione di elementi radioattivi (brachiterapia con radionuclidi chiusi), in sede intrauterina
92.21.01↔	Radioterapia superficiale: fino a 2 campi di irradiazione	92.27.12↔	Impianto o inserzione di elementi radioattivi (brachiterapia con radionuclidi chiusi), in sede intravaginale
92.21.02↔	Radioterapia superficiale: più di 2 campi di irradiazione	92.27.13↔	Impianto o inserzione di elementi radioattivi (brachiterapia con radionuclidi chiusi), in sede combinata intrauterina e intravaginale
92.22.00↔	Radioterapia con ortovoltaggio: NAS	92.27.21↔	Impianto o inserzione di elementi radioattivi (brachiterapia con radionuclidi chiusi), superficie corporea
92.22.01↔	Radioterapia con ortovoltaggio: fino a 2 campi di irradiazione	92.27.22↔	Impianto o inserzione di elementi radioattivi (brachiterapia con radionuclidi chiusi), in sede intracavitaria
92.22.02↔	Radioterapia con ortovoltaggio: più di 2 campi di irradiazione	92.27.23↔	Impianto o inserzione di elementi radioattivi (brachiterapia con radionuclidi chiusi), in sede endoluminale
92.22.11↔	Roentgenterapia intraoperatoria, fino a 300 kV	92.27.30↔	Impianto o inserzione di elementi radioattivi (brachiterapia con radionuclidi chiusi), vasi NAS
92.22.12↔	Roentgenterapia intraoperatoria, 300 kV - < 1 MV	92.27.31↔	Impianto o inserzione di elementi radioattivi (brachiterapia con radionuclidi chiusi), arterie coronarie
92.22.19↔	Roentgenterapia intraoperatoria, altro	92.27.39↔	Impianto o inserzione di elementi radioattivi (brachiterapia con radionuclidi chiusi), altri vasi
92.23.00↔	Radioterapia ad alto voltaggio: NAS	92.27.40↔	Impianto o inserzione di elementi radioattivi (brachiterapia con radionuclidi chiusi), intraoperatoria
92.23.01↔	Dispositivo di telecobaltoterapia, fino a 2 campi di irradiazione	92.27.70↔	Moulage radioattivi, NAS
92.23.02↔	Dispositivo di telecobaltoterapia, da 3 a 4 campi di irradiazione		
92.23.03↔	Dispositivo di telecobaltoterapia, più di 4 campi di irradiazione o irradiazione 3D pianificata		
92.23.08↔	Radioterapia ad alto voltaggio: altri isotopi		
92.23.09↔	Dispositivo di telecobaltoterapia, altro		
92.24.00↔	Teleradioterapia mediante fotoni, acceleratore lineare, NAS		
92.24.01↔	Teleradioterapia mediante fotoni, acceleratore lineare, irradiazione di campo esteso		
92.24.02↔	Teleradioterapia mediante fotoni, acceleratore lineare, irradiazione di un emicorpo		
92.24.03↔	Teleradioterapia mediante fotoni, acceleratore lineare, irradiazione del corpo intero		
92.24.04↔	Teleradioterapia mediante fotoni, acceleratore lineare, radioterapia intraoperatoria		
92.24.09↔	Teleradioterapia mediante fotoni, acceleratore lineare, altro		
92.24.11↔	Teleradioterapia mediante fotoni, acceleratore lineare, fino a 2 campi di irradiazione: guidata dalle immagini		
92.24.12↔	Teleradioterapia mediante fotoni, acceleratore lineare, più di 2 campi di irradiazione: guidata dalle immagini		
92.24.13↔	Teleradioterapia mediante fotoni, acceleratore lineare, irradiazione 3D pianificata: guidata dalle immagini		
92.24.14↔	Teleradioterapia mediante fotoni, acceleratore lineare, radioterapia a modulazione di intensità: guidata dalle immagini		
92.24.21↔	Teleradioterapia mediante fotoni, acceleratore lineare, fino a 2 campi di irradiazione: non guidata dalle immagini		
92.24.22↔	Teleradioterapia mediante fotoni, acceleratore lineare, più di 2 campi di irradiazione: non guidata dalle immagini		

92.27.71↔	Moulage radioattivi: costruzione e applicazione di moulage radioattivi superficiali	92.29.39↔	Brachiterapia interstiziale con impianto di emettitori permanenti, da 46 a 50 sorgenti
92.27.72↔	Moulage radioattivi: costruzione e applicazione di applicatori non impiegati sulla superficie corporea	92.29.3a↔	Brachiterapia interstiziale con impianto di emettitori permanenti, da 51 a 55 sorgenti
92.27.73↔	Moulage radioattivi: costruzione e applicazione di applicatori oculari	92.29.3b↔	Brachiterapia interstiziale con impianto di emettitori permanenti, da 56 a 60 sorgenti
92.27.79↔	Moulage radioattivi, altro	92.29.3c↔	Brachiterapia interstiziale con impianto di emettitori permanenti, da 61 a 65 sorgenti
92.28.00↔	Iniezione o instillazione di radioisotopi, NAS	92.29.3d↔	Brachiterapia interstiziale con impianto di emettitori permanenti, da 66 a 70 sorgenti
92.28.01↔	Instillazione di radionuclidi aperti in articolazioni	92.29.3e↔	Brachiterapia interstiziale con impianto di emettitori permanenti, più di 70 sorgenti
92.28.02↔	Radioiodioterapia: Radioiodioterapia fino a 1,2 GBq I-131: senza somministrazione di tireotropina ricombinante (rh-TSH)	92.29.40↔	Brachiterapia con applicatori superficiali, NAS
92.28.03↔	Radioiodioterapia: Radioiodioterapia fino a 1,2 GBq I-131: con somministrazione di tireotropina ricombinante (rh-TSH)	92.29.49↔	Brachiterapia con applicatori superficiali, altro
92.28.04↔	Radioiodioterapia: Radioiodioterapia da 1,2 a meno di 5 GBq I-131: senza somministrazione di tireotropina ricombinante (rh-TSH)	92.29.51↔	Rimozione di radionuclidi chiusi o di applicatori inattivi sotto anestesia
92.28.05↔	Radioiodioterapia: Radioiodioterapia da 1,2 a meno di 5 GBq I-131: con somministrazione di tireotropina ricombinante (rh-TSH)	92.29.60↔	Costruzione e adattamento di ausili di fissazione e trattamento per radioterapia, dispositivo di fissazione, NAS
92.28.06↔	Radioiodioterapia: Radioiodioterapia da 5 GBq I-131: senza somministrazione di tireotropina ricombinante (rh-TSH)	92.29.61↔	Costruzione e adattamento di ausili di fissazione e trattamento per radioterapia, dispositivo di fissazione, semplice
92.28.07↔	Radioiodioterapia: Radioiodioterapia da 5 GBq I-131: con somministrazione di tireotropina ricombinante (rh-TSH)	92.29.62↔	Costruzione e adattamento di ausili di fissazione e trattamento per radioterapia, dispositivo di fissazione, mediamente complesso
92.28.11↔	Terapia con radionuclidi aperti per metastasi ossee	92.29.63↔	Costruzione e adattamento di ausili di fissazione e trattamento per radioterapia, dispositivo di fissazione, complesso
92.28.12↔	Terapia del dolore palliativa endovenosa con radionuclidi aperti per metastasi ossee	92.29.64↔	Costruzione e adattamento di ausili di fissazione e trattamento per radioterapia, ausili al trattamento
92.28.13↔	Terapia radiorecettoriale con analoghi della somatostatina DOTA-coniugati	92.29.65↔	Costruzione e adattamento di ausili di fissazione e trattamento per radioterapia, blocchi individuali o collimatore multiamellare (MLC)
92.28.20↔	Radioimmunoterapia con 90Y ibritumomab tiuxetano, parenterale	92.29.69↔	Costruzione e adattamento di ausili di fissazione e trattamento per radioterapia, altro
92.28.21↔	Somministrazione parenterale di iodio-131-MIBG (metaiodobenzilguanidina)	92.29.70↔	Simulazione di irradiazione per radioterapia esterna e brachiterapia, NAS
92.28.31↔	Radio-chemioembolizzazione endovascolare selettiva con I-131-Lipiodol	92.29.71↔	Simulazione di irradiazione per radioterapia esterna e brachiterapia: simulazione guidata da TAC per radioterapia esterna
92.28.32↔	Terapia endovascolare selettiva con radionuclidi (SIRT) mediante embolizzazione con microsfele marcate con ittrio-90	92.29.72↔	Simulazione di irradiazione per radioterapia esterna e brachiterapia, simulazione guidata da TAC per brachiterapia
92.28.33↔	Brachiterapia endovascolare con renio-188	92.29.73↔	Simulazione di irradiazione per radioterapia esterna e brachiterapia, determinazione del campo mediante simulatore, senza piano 3D
92.29.00↔	Brachiterapia con radionuclidi chiusi, NAS	92.29.74↔	Simulazione di irradiazione per radioterapia esterna e brachiterapia, determinazione del campo mediante simulatore, con piano 3D
92.29.09↔	Brachiterapia con radionuclidi chiusi, altro	92.29.79↔	Simulazione di irradiazione per radioterapia esterna e brachiterapia, altro
92.29.11↔	Brachiterapia interstiziale con impianto di emettitori rimovibili monoplanari, basso rateo di dose	92.29.80↔	Pianificazione dell'irradiazione per radioterapia percutanea e brachiterapia, NAS
92.29.12↔	Brachiterapia interstiziale con impianto di emettitori rimovibili monoplanari, rateo di dose pulsata (pulsed dose rate)	92.29.81↔	Pianificazione dell'irradiazione per radioterapia percutanea e brachiterapia, pianificazione dell'irradiazione per radioterapia a modulazione di intensità
92.29.13↔	Brachiterapia interstiziale con impianto di emettitori rimovibili monoplanari, alto rateo di dose	92.29.82↔	Pianificazione dell'irradiazione per radioterapia percutanea e brachiterapia, pianificazione dell'irradiazione mediante fusione di immagini TAC e MRI
92.29.19↔	Brachiterapia interstiziale con impianto di emettitori rimovibili monoplanari, altro	92.29.83↔	Pianificazione dell'irradiazione per radioterapia percutanea e brachiterapia, pianificazione dell'irradiazione per brachiterapia, media
92.29.21↔	Brachiterapia interstiziale con impianto volumetrico di emettitori rimovibili multiplanari, basso rateo di dose	92.29.84↔	Pianificazione dell'irradiazione per radioterapia percutanea e brachiterapia, pianificazione dell'irradiazione per brachiterapia, complessa
92.29.22↔	Brachiterapia interstiziale con impianto volumetrico di emettitori rimovibili multiplanari, rateo di dose pulsata (pulsed dose rate)	92.29.85↔	Pianificazione dell'irradiazione per radioterapia percutanea e brachiterapia, pianificazione dell'irradiazione senza pianificazione individuale della dose
92.29.23↔	Brachiterapia interstiziale con impianto volumetrico di emettitori rimovibili multiplanari, alto rateo di dose	92.29.86↔	Pianificazione dell'irradiazione per radioterapia percutanea e brachiterapia, pianificazione dell'irradiazione per radioterapia percutanea, con pianificazione individuale della dose
92.29.24↔	Brachiterapia con impianto di emettitori rimovibili multiplanari, alto rateo di dose, intraoperatoria	92.29.87↔	Pianificazione dell'irradiazione per radioterapia percutanea e brachiterapia, pianificazione dell'irradiazione mediante fusione di immagini TAC e PET
92.29.29↔	Brachiterapia interstiziale con impianto volumetrico di emettitori rimovibili multiplanari, altro	92.29.88↔	Pianificazione dell'irradiazione per radioterapia percutanea e brachiterapia, pianificazione dell'irradiazione mediante fusione di immagini TAC, MRI e PET
92.29.31↔	Brachiterapia interstiziale con impianto di emettitori permanenti, fino a 10 sorgenti		
92.29.32↔	Brachiterapia interstiziale con impianto di emettitori permanenti, da 10 a 15 sorgenti		
92.29.33↔	Brachiterapia interstiziale con impianto di emettitori permanenti, da 16 a 20 sorgenti		
92.29.34↔	Brachiterapia interstiziale con impianto di emettitori permanenti, da 21 a 25 sorgenti		
92.29.35↔	Brachiterapia interstiziale con impianto di emettitori permanenti, da 26 a 30 sorgenti		
92.29.36↔	Brachiterapia interstiziale con impianto di emettitori permanenti, da 31 a 35 sorgenti		
92.29.37↔	Brachiterapia interstiziale con impianto di emettitori permanenti, da 36 a 40 sorgenti		
92.29.38↔	Brachiterapia interstiziale con impianto di emettitori permanenti, da 41 a 45 sorgenti		

92.29.89↔	Pianificazione dell'irradiazione per radioterapia percutanea e brachiterapia, altro	92.39.00↔	Altra radiochirurgia stereotassica, NAS
92.30.00↔	Radioterapia stereotassica, in seduta unica, NAS	92.39.01↔	Altra radioterapia ad alto voltaggio, irradiazione stereotassica, frazionata, cerebrale, NAS
92.30.01↔	Radioterapia stereotassica, in seduta unica: Cerebrale, NAS	92.39.11↔	Altra radioterapia ad alto voltaggio, irradiazione stereotassica, frazionata, extracerebrale, NAS
92.30.02↔	Radioterapia stereotassica, in seduta unica: Extracerebrale, NAS	92.39.20↔	Altra radioterapia ad alto voltaggio, irradiazione stereotassica, frazionata: Cerebrale, radioterapia a modulazione di intensità
92.30.20↔	Radioterapia stereotassica, in seduta unica: Cerebrale, radioterapia a modulazione di intensità	92.39.21↔	Altra radioterapia ad alto voltaggio, irradiazione stereotassica, frazionata: Cerebrale, radioterapia ad arco a modulazione di intensità (IMAT)
92.30.21↔	Radioterapia stereotassica, in seduta unica: Cerebrale, radioterapia ad arco a modulazione di intensità (IMAT)	92.39.22↔	Altra radioterapia ad alto voltaggio, irradiazione stereotassica, frazionata: Cerebrale, guidata dalle immagini
92.30.22↔	Radioterapia stereotassica, in seduta unica: Cerebrale, guidata dalle immagini	92.39.29↔	Altra radioterapia ad alto voltaggio, irradiazione stereotassica, frazionata, cerebrale, altro
92.30.30↔	Radioterapia stereotassica, in seduta unica: Extracerebrale, radioterapia a modulazione di intensità	92.39.30↔	Altra radioterapia ad alto voltaggio, irradiazione stereotassica, frazionata: Extracerebrale, radioterapia a modulazione di intensità
92.30.31↔	Radioterapia stereotassica, in seduta unica: Extracerebrale, radioterapia ad arco a modulazione di intensità (IMAT)	92.39.31↔	Altra radioterapia ad alto voltaggio, irradiazione stereotassica, frazionata: Extracerebrale, radioterapia ad arco a modulazione di intensità (IMAT)
92.30.32↔	Radioterapia stereotassica, in seduta unica: Extracerebrale, guidata dalle immagini	92.39.32↔	Altra radioterapia ad alto voltaggio, irradiazione stereotassica, frazionata: Extracerebrale, guidata dalle immagini
92.30.99↔	Radioterapia stereotassica, in seduta unica, altro	92.39.39↔	Altra radioterapia ad alto voltaggio, irradiazione stereotassica, frazionata, extracerebrale, altro
92.31.00↔	Radiochirurgia con fotoni NAS, cerebrale	92.41↔	Radioterapia intraoperatoria con elettroni
92.31.10↔	Radiochirurgia con fotoni NAS, extracerebrale		
92.32.00↔	Radiochirurgia con fotoni a sorgente multiple, NAS		
92.32.01↔	Radiochirurgia con fotoni a sorgenti multiple: Gamma knife		
92.33.00↔	Radiochirurgia con particelle, NAS		
92.33.01↔	Altra radioterapia ad alto voltaggio: radioterapia stereotassica, in seduta unica, cerebrale		
92.33.11↔	Altra radioterapia ad alto voltaggio: radioterapia stereotassica, in seduta unica, extracerebrale		

Funzione

Procedure OR- complesse



Procedure OR- complesse

Procedure OR- complesse

Procedure OR complesse

Procedura nella tabella KORP-1 o Procedura nella tabella KORP-2 e Tempo di respirazione artificiale < 96 ore

Procedura KORP-1

00.54.00↔	Impianto o sostituzione di defibrillatore con risincronizzazione, solo generatore [CRT-D], NAS	02.05.11↔	Inserzione di placca cranica (impianto CAD) nel neurocranio senza interessamento dello splancnocranio, difetto maggiore o complesso
00.54.10↔	Impianto di defibrillatore con risincronizzazione, solo generatore [CRT-D]	02.05.20↔	Inserzione di placca cranica (impianto CAD) nel neurocranio senza interessamento di orbita, regione temporale o seno frontale (fino a 2 regioni)
00.54.11↔	Conversione del sistema di defibrillazione con risincronizzazione	02.05.30↔	Inserzione di placca cranica (impianto CAD), Neurocranio con interessamento di più regioni dello splancnocranio (da 3 regioni)
00.54.12↔	Sostituzione di defibrillatore con risincronizzazione, solo generatore [CRT-D]	02.05.99↔	Inserzione di placca cranica, altro
00.54.99↔	Impianto o sostituzione di defibrillatore con risincronizzazione, solo generatore [CRT-D], altro	02.06.00↔	Altri tipi di osteoplastica del cranio, NAS
00.65.00↔	Inserzione percutanea di altro(i) stent vascolare(i) intracranico(i), NAS	02.06.10↔	Cranioplastica fronto-orbitale per spostamento osseo
00.65.11↔	Inserzione percutanea transluminale di microstents vascolari intracranici	02.06.20↔	Riparazione del neurocranio senza interessamento dello splancnocranio, con impianto semplice (cemento osseo)
00.65.99↔	Inserzione percutanea di altro(i) stent vascolare(i) intracranico(i), altro	02.06.30↔	Riparazione di neurocranio e splancnocranio o del solo splancnocranio, con impianto semplice (cemento osseo) o innesto
01.23.00↔	Riapertura di pregressa craniotomia, NAS	02.06.99↔	Altri tipi di osteoplastica del cranio (cranioplastica), altro
01.23.10↔	Riapertura di pregressa craniotomia con inserzione di drenaggio	02.11↔	Sutura semplice della dura madre
01.23.20↔	Riapertura di pregressa craniotomia con rimozione di materiale alloplastico o di sistema di somministrazione farmacologica dalle ossa del cranio	02.12.00↔	Altra riparazione delle meningi cerebrali, NAS
01.23.21↔	Riapertura di pregressa craniotomia con rimozione di materiale alloplastico o di sistema di somministrazione farmacologica dallo spazio epidurale	02.12.10↔	Altra riparazione delle meningi cerebrali senza cranioplastica
01.23.29↔	Riapertura di pregressa craniotomia con rimozione di altro materiale	02.12.20↔	Altra riparazione delle meningi cerebrali con cranioplastica
01.23.99↔	Riapertura di pregressa craniotomia, altro	02.12.21↔	Altra duraplastica con cranioplastica della convessità
01.32.00↔	Lobotomia e trattotomia, NAS	02.12.22↔	Altra duraplastica con cranioplastica del passaggio craniocervicale
01.32.10↔	Lobotomia e trattotomia, Cingolotomia	02.12.99↔	Altra riparazione delle meningi cerebrali, altro
01.32.11↔	Lobotomia e trattotomia, Transezione subpiale	02.13↔	Legatura dei vasi delle meningi
01.32.12↔	Lobotomia e trattotomia, Lobotomie multiple	02.14↔	Plessectomia coroidea
01.32.20↔	Lobotomia e trattotomia, Interruzione stereotassica di sistemi di vie encefaliche	02.2↔	Ventricolostomia
01.32.99↔	Lobotomia e trattotomia, altro	02.31↔	Shunt fra ventricolo e strutture del capo e del collo
01.41↔	Interventi sul talamo	02.32↔	Shunt fra ventricolo e sistema circolatorio
01.42↔	Interventi sul globo pallido	02.33↔	Shunt fra ventricolo e cavità toracica
01.51.00↔	Asportazione di lesione o di tessuto delle meningi cerebrali, NAS	02.34↔	Shunt fra ventricolo, cavità addominale e i suoi organi
01.51.10↔	Asportazione di tessuto tumorale dalle meningi cerebrali con isolamento di tessuto adiacente infiltrato	02.35↔	Shunt fra ventricolo ed apparato urinario
01.51.99↔	Asportazione di lesione o di tessuto delle meningi cerebrali, altro	02.91↔	Separazione di aderenze corticali
01.52.00↔	Emisferectomia, NAS	02.92↔	Interventi riparativi sul cervello
01.52.10↔	Emisferectomia, tessuto tumorale intracerebrale di origine cerebrale	02.93.00↔	Inserzione o sostituzione di elettrodo(i) di neurostimolatore intracranico, NAS
01.52.11↔	Emisferectomia, tessuto tumorale intracerebrale di origine extracerebrale	02.93.10↔	Inserzione o sostituzione di microelettrodi temporanei per derivazione e stimolazione uniloculare
01.52.99↔	Emisferectomia, altro	02.93.11↔	Inserzione o sostituzione di microelettrodi temporanei per derivazione e stimolazione multiloculare
01.53.00↔	Lobectomia cerebrale, NAS	02.93.20↔	Inserzione o sostituzione di microelettrodi permanenti per derivazione e stimolazione uniloculare
01.53.10↔	Lobectomia cerebrale, tessuto tumorale intracerebrale di origine cerebrale	02.93.21↔	Inserzione o sostituzione di microelettrodi permanenti per derivazione e stimolazione multiloculare
01.53.11↔	Lobectomia cerebrale, tessuto tumorale intracerebrale di origine extracerebrale	02.93.99↔	Inserzione o sostituzione di elettrodo(i) di neurostimolatore intracranico, altro
01.53.99↔	Lobectomia cerebrale, altro	02.96↔	Applicazione di elettrodi sfenoidali
02.01↔	Apertura di suture del cranio	04.01.00↔	Asportazione di neurinoma acustico, NAS
02.02↔	Riposizionamento di frammenti di frattura affossata del cranio	04.01.10↔	Asportazione di neurinoma acustico mediante craniotomia
02.03↔	Formazione di opercoli cranici	04.01.11↔	Asportazione di neurinoma acustico, Approccio translabyrinthico
02.04.00↔	Innesto osseo sul cranio, NAS	04.01.99↔	Asportazione di neurinoma acustico, altro
02.04.10↔	Innesto osseo sul cranio, calotta cranica	04.41↔	Decompressione della radice del trigemino
02.04.99↔	Innesto osseo sul cranio, altro	07.51↔	Esplorazione della regione pineale
02.05.00↔	Inserzione di placca cranica, NAS	07.52↔	Incisione della ghiandola pineale
02.05.10↔	Inserzione di placca cranica (impianto CAD) nel neurocranio senza interessamento dello splancnocranio, difetto semplice	07.53↔	Asportazione parziale della ghiandola pineale
		07.54↔	Asportazione della ghiandola pineale
		07.59↔	Altri interventi sulla ghiandola pineale
		07.61↔	Asportazione parziale dell'ipofisi, per via transfrontale
		07.62↔	Asportazione parziale dell'ipofisi, per via trans-sfenoidale
		07.63↔	Asportazione parziale dell'ipofisi, per via non specificata

07.64↔	Asportazione totale dell'ipofisi per via transfrontale	25.2x.10↔	Glossectomia parziale, approccio transorale, NAS
07.65↔	Asportazione totale dell'ipofisi per via trans-sfenoidale	25.2x.11↔	Glossectomia parziale, approccio transorale, senza ricostruzione
07.68↔	Asportazione totale dell'ipofisi, per altra via specificata	25.2x.12↔	Glossectomia parziale, approccio transorale, ricostruzione con mucosa locale
07.69↔	Asportazione totale dell'ipofisi per via non specificata	25.2x.13↔	Glossectomia parziale, approccio transorale, ricostruzione con lembo miocutaneo
07.71↔	Esplorazione della fossa ipofisaria	25.2x.14↔	Glossectomia parziale, approccio transorale, ricostruzione con innesto libero con anastomosi microvascolare
07.72↔	Incisione dell'ipofisi	25.2x.19↔	Glossectomia parziale, approccio transorale, con altra ricostruzione
07.79↔	Altri interventi sull'ipofisi	25.2x.20↔	Glossectomia parziale, approccio transmandibolare, NAS
07.80↔	Timectomia, NAS	25.2x.21↔	Glossectomia parziale, approccio transmandibolare, senza ricostruzione
07.81↔	Altra asportazione parziale del timo	25.2x.22↔	Glossectomia parziale, approccio transmandibolare, ricostruzione con mucosa locale
07.82↔	Altra asportazione totale del timo	25.2x.23↔	Glossectomia parziale, approccio transmandibolare, ricostruzione con lembo miocutaneo
07.83↔	Asportazione parziale del timo in toracosopia	25.2x.24↔	Glossectomia parziale, approccio transmandibolare, ricostruzione con innesto libero con anastomosi microvascolare
07.84↔	Asportazione totale del timo in toracosopia	25.2x.29↔	Glossectomia parziale, approccio transmandibolare, con altra ricostruzione
07.91↔	Esplorazione dell'area timica	25.2x.30↔	Pelviglossectomia, approccio transorale, NAS
07.92↔	Altra incisione del timo	25.2x.31↔	Pelviglossectomia, approccio transorale, senza ricostruzione
07.93↔	Riparazione del timo	25.2x.32↔	Pelviglossectomia, approccio transorale, ricostruzione con mucosa locale
07.95↔	Incisione del timo in toracosopia	25.2x.33↔	Pelviglossectomia, approccio transorale, ricostruzione con lembo miocutaneo
07.98↔	Altri interventi non specificati sul timo in toracosopia	25.2x.34↔	Pelviglossectomia, approccio transorale, ricostruzione con innesto libero con anastomosi microvascolare
07.99↔	Altri interventi non specificati sul timo	25.2x.39↔	Pelviglossectomia, approccio transorale, con altra ricostruzione
16.01↔	Orbitotomia con lembo osseo	25.2x.40↔	Pelviglossectomia, approccio transmandibolare, NAS
16.02↔	Orbitotomia con inserzione di impianto orbitale	25.2x.41↔	Pelviglossectomia, approccio transmandibolare, senza ricostruzione
16.09↔	Altra orbitotomia	25.2x.42↔	Pelviglossectomia, approccio transmandibolare, ricostruzione con mucosa locale
16.51.00↔	Esenterazione dell'orbita con rimozione di strutture adiacenti, NAS	25.2x.43↔	Pelviglossectomia, approccio transmandibolare, ricostruzione con lembo miocutaneo
16.51.10↔	Esenterazione dell'orbita con rimozione di strutture adiacenti, con conservazione della cute palpebrale	25.2x.44↔	Pelviglossectomia, approccio transmandibolare, ricostruzione con innesto libero con anastomosi microvascolare
16.51.11↔	Esenterazione dell'orbita con rimozione di strutture adiacenti, senza conservazione della cute palpebrale	25.2x.49↔	Pelviglossectomia, approccio transmandibolare, con altra ricostruzione
16.51.99↔	Altra esenterazione dell'orbita con rimozione di strutture adiacenti	25.2x.50↔	Pelviglossomandibolectomia, NAS
16.52.00↔	Esenterazione dell'orbita con rimozione terapeutica di osso orbitale, NAS	25.2x.51↔	Pelviglossomandibolectomia, senza ricostruzione
16.52.10↔	Esenterazione dell'orbita con rimozione terapeutica di osso orbitale, con conservazione della cute palpebrale	25.2x.52↔	Pelviglossomandibolectomia, ricostruzione con mucosa locale
16.52.11↔	Esenterazione dell'orbita con rimozione terapeutica di osso orbitale, senza conservazione della cute palpebrale	25.2x.53↔	Pelviglossomandibolectomia, ricostruzione con lembo miocutaneo
16.52.99↔	Altra esenterazione dell'orbita con rimozione terapeutica di osso orbitale	25.2x.54↔	Pelviglossomandibolectomia, ricostruzione con innesto libero con anastomosi microvascolare
16.59.00↔	Altra esenterazione dell'orbita, NAS	25.2x.59↔	Pelviglossomandibolectomia, con altra ricostruzione
16.59.10↔	Altra esenterazione dell'orbita, con conservazione della cute palpebrale	25.3x.00↔	Glossectomia totale, NAS
16.59.11↔	Altra esenterazione dell'orbita, senza conservazione della cute palpebrale	25.3x.09↔	Glossectomia totale, altro
16.59.99↔	Altra esenterazione dell'orbita, altro	25.3x.10↔	Glossectomia totale, approccio transorale, NAS
16.63↔	Revisione della cavità dopo enucleazione con innesto	25.3x.11↔	Glossectomia totale, approccio transorale, senza ricostruzione
16.64↔	Altra revisione della cavità dopo enucleazione	25.3x.12↔	Glossectomia totale, approccio transorale, ricostruzione con mucosa locale
16.66↔	Altra revisione di eviscerazione della cavità orbitale	25.3x.13↔	Glossectomia totale, approccio transorale, ricostruzione con lembo miocutaneo
18.71.00↔	Ricostruzione di padiglione auricolare, NAS	25.3x.14↔	Glossectomia totale, approccio transorale, ricostruzione con innesto libero con anastomosi microvascolare
18.71.10↔	Ricostruzione di padiglione auricolare, parziale, NAS	25.3x.19↔	Glossectomia totale, approccio transorale, con altra ricostruzione
18.71.11↔	Ricostruzione di padiglione auricolare, parziale con espansore tissutale	25.3x.20↔	Glossectomia totale, approccio transmandibolare, NAS
18.71.12↔	Ricostruzione di padiglione auricolare, parziale con lembo galeale	25.3x.21↔	Glossectomia totale, approccio transmandibolare, senza ricostruzione
18.71.13↔	Ricostruzione di padiglione auricolare, parziale con innesto di cartilagine	25.3x.22↔	Glossectomia totale, approccio transmandibolare, ricostruzione con mucosa locale
18.71.14↔	Ricostruzione di padiglione auricolare, parziale con lembo microvascolare	25.3x.23↔	Glossectomia totale, approccio transmandibolare, ricostruzione con lembo miocutaneo
18.71.19↔	Ricostruzione di padiglione auricolare, parziale, altro	25.3x.24↔	Glossectomia totale, approccio transmandibolare, ricostruzione con innesto libero con anastomosi microvascolare
18.71.20↔	Ricostruzione di padiglione auricolare, totale, NAS	25.3x.29↔	Glossectomia totale, approccio transmandibolare, con altra ricostruzione
18.71.21↔	Ricostruzione di padiglione auricolare, totale con espansore tissutale		
18.71.22↔	Ricostruzione di padiglione auricolare, totale con lembo galeale		
18.71.23↔	Ricostruzione di padiglione auricolare, totale con innesto di cartilagine		
18.71.24↔	Ricostruzione di padiglione auricolare, totale con lembo microvascolare		
18.71.29↔	Ricostruzione di padiglione auricolare, totale, altro		
18.71.30↔	Impianto di materiale alloplastico nella ricostruzione di padiglione auricolare		
18.71.99↔	Ricostruzione di padiglione auricolare, altro		
25.2x.00↔	Glossectomia parziale, NAS		
25.2x.09↔	Glossectomia parziale, altro		

25.3x.30↔	Pelviglossectomia totale, approccio transorale, NAS	25.4x.44↔	Pelviglossectomia radicale, approccio transmandibolare, ricostruzione con innesto libero con anastomosi microvascolare
25.3x.31↔	Pelviglossectomia totale, approccio transorale, senza ricostruzione	25.4x.49↔	Pelviglossectomia radicale, approccio transmandibolare, con altra ricostruzione
25.3x.32↔	Pelviglossectomia totale, approccio transorale, ricostruzione con mucosa locale	25.4x.50↔	Pelviglossomandibolectomia radicale, NAS
25.3x.33↔	Pelviglossectomia totale, approccio transorale, ricostruzione con lembo miocutaneo	25.4x.51↔	Pelviglossomandibolectomia radicale, senza ricostruzione
25.3x.34↔	Pelviglossectomia totale, approccio transorale, ricostruzione con innesto libero con anastomosi microvascolare	25.4x.52↔	Pelviglossomandibolectomia radicale, ricostruzione con mucosa locale
25.3x.39↔	Pelviglossectomia totale, approccio transorale, con altra ricostruzione	25.4x.53↔	Pelviglossomandibolectomia radicale, ricostruzione con lembo miocutaneo
25.3x.40↔	Pelviglossectomia totale, approccio transmandibolare, NAS	25.4x.54↔	Pelviglossomandibolectomia radicale, ricostruzione con innesto libero con anastomosi microvascolare
25.3x.41↔	Pelviglossectomia totale, approccio transmandibolare, senza ricostruzione	25.4x.59↔	Pelviglossomandibolectomia radicale, con altra ricostruzione
25.3x.42↔	Pelviglossectomia totale, approccio transmandibolare, ricostruzione con mucosa locale	25.4x.99↔	Glossectomia radicale, altro
25.3x.43↔	Pelviglossectomia totale, approccio transmandibolare, ricostruzione con lembo miocutaneo	27.57.00↔	Impianto di innesto peduncolato o libero su labbro e bocca, NAS
25.3x.44↔	Pelviglossectomia totale, approccio transmandibolare, ricostruzione con innesto libero con anastomosi microvascolare	27.57.10↔	Impianto di innesto libero con anastomosi microvascolare su labbro e bocca
25.3x.49↔	Pelviglossectomia totale, approccio transmandibolare, con altra ricostruzione	27.57.11↔	Impianto di lembo a distanza peduncolato su labbro e bocca
25.3x.50↔	Pelviglossomandibolectomia totale, NAS	27.57.99↔	Innesto di lembo peduncolato o libero su labbro e bocca, altro
25.3x.51↔	Pelviglossomandibolectomia totale, senza ricostruzione	29.31↔	Miotomia cricofaringea
25.3x.52↔	Pelviglossomandibolectomia totale, ricostruzione con mucosa locale	29.33.00↔	Faringectomia (parziale), NAS
25.3x.53↔	Pelviglossomandibolectomia totale, ricostruzione con lembo miocutaneo	29.33.10↔	Faringectomia parziale, senza ricostruzione
25.3x.54↔	Pelviglossomandibolectomia totale, ricostruzione con innesto libero con anastomosi microvascolare	29.33.11↔	Faringectomia parziale, Ricostruzione con lembo peduncolato regionale o a distanza
25.3x.59↔	Pelviglossomandibolectomia totale, con altra ricostruzione	29.33.12↔	Faringectomia parziale, Ricostruzione con innesto libero con anastomosi microvascolare
25.4x.00↔	Glossectomia radicale, NAS	29.33.20↔	Faringectomia totale, Ricostruzione con lembo peduncolato regionale o a distanza
25.4x.10↔	Glossectomia radicale, approccio transorale, NAS	29.33.21↔	Faringectomia totale, Ricostruzione con innesto libero con anastomosi microvascolare, innesto intestinale libero o pull-up gastrico
25.4x.11↔	Glossectomia radicale, approccio transorale, senza ricostruzione	29.33.99↔	Faringectomia (parziale), altro
25.4x.12↔	Glossectomia radicale, approccio transorale, ricostruzione con mucosa locale	31.73↔	Chiusura di altra fistola della trachea
25.4x.13↔	Glossectomia radicale, approccio transorale, ricostruzione con lembo miocutaneo	32.09.00↔	Altra asportazione o distruzione locale di lesione o tessuto bronchiale, NAS
25.4x.14↔	Glossectomia radicale, approccio transorale, ricostruzione con innesto libero con anastomosi microvascolare	32.09.10↔	Altra asportazione o distruzione locale di lesione o tessuto bronchiale, mediante toracotomia
25.4x.19↔	Glossectomia radicale, approccio transorale, con altra ricostruzione	32.09.20↔	Altra asportazione o distruzione locale di lesione o tessuto bronchiale, mediante toracosopia
25.4x.20↔	Glossectomia radicale, approccio transmandibolare, NAS	32.09.99↔	Altra asportazione o distruzione locale di lesione o tessuto bronchiale, altro
25.4x.21↔	Glossectomia radicale, approccio transmandibolare, senza ricostruzione	32.1x.00↔	Altra asportazione bronchiale, NAS
25.4x.22↔	Glossectomia radicale, approccio transmandibolare, ricostruzione con mucosa locale	32.1x.10↔	Altra asportazione bronchiale, resezione della biforcazione
25.4x.23↔	Glossectomia radicale, approccio transmandibolare, ricostruzione con lembo miocutaneo	32.1x.20↔	Altra asportazione bronchiale, revisione per insufficienza di moncone bronchiale
25.4x.24↔	Glossectomia radicale, approccio transmandibolare, ricostruzione con innesto libero con anastomosi microvascolare	32.1x.99↔	Altra asportazione bronchiale, altro
25.4x.29↔	Glossectomia radicale, approccio transmandibolare, con altra ricostruzione	32.20↔	Asportazione di lesione o tessuto polmonare in toracosopia
25.4x.30↔	Pelviglossectomia radicale, approccio transorale, NAS	32.21↔	Plicatura di bolla enfisematosa
25.4x.31↔	Pelviglossectomia radicale, approccio transorale, senza ricostruzione	32.22↔	Riduzione chirurgica del volume polmonare
25.4x.32↔	Pelviglossectomia radicale, approccio transorale, ricostruzione con mucosa locale	32.23↔	Escissione aperta di lesione o tessuto polmonare
25.4x.33↔	Pelviglossectomia radicale, approccio transorale, ricostruzione con lembo miocutaneo	32.24↔	Escissione percutanea di lesione o tessuto polmonare
25.4x.34↔	Pelviglossectomia radicale, approccio transorale, ricostruzione con innesto libero con anastomosi microvascolare	32.25↔	Asportazione di lesione o tessuto polmonare in toracosopia
25.4x.39↔	Pelviglossectomia radicale, approccio transorale, con altra ricostruzione	32.26↔	Escissione altra o non precisata di lesione o tessuto polmonare
25.4x.40↔	Pelviglossectomia radicale, approccio transmandibolare, NAS	32.28↔	Asportazione o distruzione endoscopica di lesione o tessuto polmonare
25.4x.41↔	Pelviglossectomia radicale, approccio transmandibolare, senza ricostruzione	32.29↔	Altra asportazione o distruzione locale di lesione o tessuto polmonare
25.4x.42↔	Pelviglossectomia radicale, approccio transmandibolare, ricostruzione con mucosa locale	32.30↔	Resezione segmentale del polmone in toracosopia
25.4x.43↔	Pelviglossectomia radicale, approccio transmandibolare, ricostruzione con lembo miocutaneo	32.39↔	Altra resezione segmentale non specificata del polmone
		32.41.00↔	Lobectomia del polmone in toracosopia, NAS
		32.41.10↔	Lobectomia del polmone, per via toracoscopica, senza menzione di linfadenectomia radicale, NAS
		32.41.11↔	Lobectomia del polmone, per via toracoscopica, senza menzione di linfadenectomia radicale, senza dilatazione broncoplastica o angioplastica
		32.41.12↔	Lobectomia del polmone, per via toracoscopica, senza menzione di linfadenectomia radicale, con dilatazione broncoplastica
		32.41.13↔	Lobectomia del polmone, per via toracoscopica, senza menzione di linfadenectomia radicale, con dilatazione angioplastica

32.41.14↔	Lobectomia del polmone, per via toracoscopica, senza menzione di linfadenectomia radicale, con dilatazione broncoplastica e angioplastica	33.48.13↔	Copertura plastica di anastomosi e suture bronchiali, con pericardio
32.41.19↔	Lobectomia del polmone, per via toracoscopica, senza menzione di linfadenectomia radicale, altro	33.48.14↔	Copertura plastica di anastomosi e suture bronchiali, con diaframma
32.41.20↔	Lobectomia del polmone, per via toracoscopica, con linfadenectomia radicale	33.48.15↔	Copertura plastica di anastomosi e suture bronchiali, con vena azygos
32.42.00↔	Lobectomia del polmone, chirurgica a cielo aperto, NAS	33.48.16↔	Copertura plastica di anastomosi e suture bronchiali, con pleura
32.42.10↔	Lobectomia del polmone, chirurgica a cielo aperto, senza menzione di linfadenectomia radicale, NAS	33.48.17↔	Copertura plastica di anastomosi e suture bronchiali, con tessuto adiposo pericardico
32.42.11↔	Lobectomia del polmone, chirurgica a cielo aperto, senza menzione di linfadenectomia radicale, senza dilatazione broncoplastica o angioplastica	33.48.19↔	Copertura plastica di anastomosi e suture bronchiali, altro
32.42.12↔	Lobectomia del polmone, chirurgica a cielo aperto, senza menzione di linfadenectomia radicale, con dilatazione broncoplastica	33.48.99↔	Altri interventi riparativi e plastici sui bronchi, altro
32.42.13↔	Lobectomia del polmone, chirurgica a cielo aperto, senza menzione di linfadenectomia radicale, con dilatazione angioplastica	33.49.00↔	Altri interventi riparativi e plastici sui polmoni, NAS
32.42.14↔	Lobectomia del polmone, chirurgica a cielo aperto, senza menzione di linfadenectomia radicale, con dilatazione broncoplastica e angioplastica	33.49.10↔	Copertura plastica di anastomosi e suture vascolari intratoraciche, NAS
32.42.19↔	Lobectomia del polmone, chirurgica a cielo aperto, senza menzione di linfadenectomia radicale, altro	33.49.11↔	Copertura plastica di anastomosi e suture vascolari intratoraciche, con grande omento
32.42.20↔	Lobectomia del polmone, chirurgica a cielo aperto, con linfadenectomia radicale, NAS	33.49.12↔	Copertura plastica di anastomosi e suture vascolari intratoraciche, con trasposizione di muscolo
32.42.21↔	Lobectomia del polmone, chirurgica a cielo aperto, con linfadenectomia radicale, senza dilatazione broncoplastica o angioplastica	33.49.13↔	Copertura plastica di anastomosi e suture vascolari intratoraciche, con pericardio
32.42.22↔	Lobectomia del polmone, chirurgica a cielo aperto, con linfadenectomia radicale, con dilatazione broncoplastica	33.49.14↔	Copertura plastica di anastomosi e suture vascolari intratoraciche, con diaframma
32.42.23↔	Lobectomia del polmone, chirurgica a cielo aperto, con linfadenectomia radicale, con dilatazione angioplastica	33.49.15↔	Copertura plastica di anastomosi e suture vascolari intratoraciche, con vena azygos
32.42.24↔	Lobectomia del polmone, chirurgica a cielo aperto, con linfadenectomia radicale, con dilatazione broncoplastica e angioplastica	33.49.16↔	Copertura plastica di anastomosi e suture vascolari intratoraciche, con pleura
32.42.29↔	Lobectomia del polmone, chirurgica a cielo aperto, con linfadenectomia radicale, altro	33.49.17↔	Copertura plastica di anastomosi e suture vascolari intratoraciche, con tessuto adiposo pericardico
32.42.30↔	Lobectomia del polmone, allargata	33.49.19↔	Copertura plastica di anastomosi e suture vascolari intratoraciche, altro
32.42.40↔	Lobectomia del polmone, bilobectomia, NAS	33.49.99↔	Altri interventi riparativi e plastici sui polmoni, altro
32.42.41↔	Lobectomia del polmone, bilobectomia, senza dilatazione broncoplastica o angioplastica	33.71.00↔	Inserzione o sostituzione endoscopica di valvola(e) bronchiale(i), NAS
32.42.42↔	Lobectomia del polmone, bilobectomia, con dilatazione broncoplastica	33.71.10↔	Inserzione endoscopica di valvola(e) bronchiale(i), NAS
32.42.43↔	Lobectomia del polmone, bilobectomia, con dilatazione angioplastica	33.71.11↔	Inserzione endoscopica di valvola(e) bronchiale(i), una valvola
32.42.44↔	Lobectomia del polmone, bilobectomia, con dilatazione broncoplastica e angioplastica	33.71.12↔	Inserzione endoscopica di valvola(e) bronchiale(i), due valvole
32.42.49↔	Lobectomia del polmone, bilobectomia, altro	33.71.13↔	Inserzione endoscopica di valvola(e) bronchiale(i), tre valvole
32.42.99↔	Lobectomia del polmone, chirurgica a cielo aperto, altro	33.71.14↔	Inserzione endoscopica di valvola(e) bronchiale(i), quattro valvole
32.49↔	Altra lobectomia del polmone	33.71.15↔	Inserzione endoscopica di valvola(e) bronchiale(i), cinque e più valvole
32.50↔	Pneumonectomia in toracoscopia	33.71.20↔	Sostituzione endoscopica di valvola(e) bronchiale(i), NAS
32.59↔	Altra pneumonectomia non specificata	33.71.21↔	Sostituzione endoscopica di valvola(e) bronchiale(i), una valvola
32.6↔	Dissezione radicale delle strutture toraciche	33.71.22↔	Sostituzione endoscopica di valvola(e) bronchiale(i), due valvole
32.9↔	Altra asportazione del polmone	33.71.23↔	Sostituzione endoscopica di valvola(e) bronchiale(i), tre valvole
33.0↔	Incisione di bronco	33.71.24↔	Sostituzione endoscopica di valvola(e) bronchiale(i), quattro valvole
33.1↔	Incisione del polmone	33.71.25↔	Sostituzione endoscopica di valvola(e) bronchiale(i), cinque e più valvole
33.20↔	Biopsia del polmone in toracoscopia	33.71.99↔	Inserzione o sostituzione endoscopica di valvola(e) bronchiale(i), altro
33.34.00↔	Toracoplastica, NAS	33.79.00↔	Inserzione endoscopica di altro dispositivo o sostanza nel(i) bronco(hi), NAS
33.34.10↔	Toracoplastica, parziale	33.79.10↔	Inserzione endoscopica di sostanza per fini di riduzione del volume, NAS
33.34.20↔	Toracoplastica, completa	33.79.11↔	Inserzione endoscopica di gel per fini di riduzione biologica del volume
33.34.99↔	Toracoplastica, altro	33.79.19↔	Inserzione endoscopica di sostanza per fini di riduzione del volume, altro
33.39↔	Altro collassamento chirurgico del polmone	33.79.20↔	Inserzione di spirali per fini di riduzione del volume, NAS
33.41↔	Sutura di lacerazione bronchiale	33.79.21↔	Inserzione di 1 o 2 spirali per fini di riduzione del volume
33.42↔	Chiusura di fistola bronchiale	33.79.22↔	Inserzione di 3 o 4 spirali per fini di riduzione del volume
33.43↔	Chiusura di lacerazione polmonare	33.79.23↔	Inserzione di 5 o 6 spirali per fini di riduzione del volume
33.48.00↔	Altri interventi riparativi e plastici sui bronchi, NAS	33.79.24↔	Inserzione di 7 o 8 spirali per fini di riduzione del volume
33.48.10↔	Copertura plastica di anastomosi e suture bronchiali, NAS	33.79.25↔	Inserzione di 9 o 10 spirali per fini di riduzione del volume
33.48.11↔	Copertura plastica di anastomosi e suture bronchiali, con grande omento	33.79.26↔	Inserzione di 11 o 12 spirali per fini di riduzione del volume
33.48.12↔	Copertura plastica di anastomosi e suture bronchiali, con trasposizione di muscolo	33.79.27↔	Inserzione di 13 o 14 spirali per fini di riduzione del volume
		33.79.28↔	Inserzione di 15 o 16 spirali per fini di riduzione del volume
		33.79.29↔	Inserzione di 17 o più spirali per fini di riduzione del volume
		33.79.99↔	Inserzione endoscopica di altro dispositivo o sostanza nel(i) bronco(hi), altro
		33.92↔	Legatura di bronco

33.98↔	Altri interventi sui bronchi	34.79.39↔	Altra riparazione della parete toracica, riduzione aperta di frattura sternale, altro
33.99↔	Altri interventi sui polmoni	34.79.40↔	Altra riparazione della parete toracica, osteoplastica e innesto osseo
34.02↔	Toracotomia esplorativa	34.79.99↔	Altra riparazione della parete toracica, altro
34.03↔	Riapertura di toracotomia (recente)	34.81↔	Asportazione di lesione o tessuto del diaframma
34.3x.00↔	Asportazione o distruzione di lesione o tessuto del mediastino, NAS	34.82↔	Sutura di lacerazione del diaframma
34.3x.10↔	Asportazione di lesione o tessuto del mediastino	34.83↔	Chiusura di fistola del diaframma
34.3x.20↔	Resezione di lesione o tessuto del mediastino, NAS	34.84↔	Altra riparazione del diaframma
34.3x.21↔	Resezione di lesione o tessuto del mediastino, senza resezione di organi mediastinici	35.10↔	Valvuloplastica a cuore aperto senza sostituzione, valvola non specificata
34.3x.22↔	Resezione di lesione o tessuto del mediastino, con resezione polmonare o resezione parziale della parete toracica	35.11.00↔	Valvuloplastica a cuore aperto della valvola aortica senza sostituzione, NAS
34.3x.23↔	Resezione di lesione o tessuto del mediastino, con resezione parziale del pericardio	35.11.10↔	Valvuloplastica a cuore aperto della valvola aortica
34.3x.24↔	Resezione di lesione o tessuto del mediastino, con sostituzione vascolare mediante protesi	35.11.20↔	Ricostruzione a cuore aperto della valvola aortica, senza sostituzione, per anomalie valvolari congenite
34.3x.25↔	Resezione di lesione o tessuto del mediastino, con resezione polmonare e sostituzione vascolare	35.11.99↔	Valvuloplastica a cuore aperto della valvola aortica senza sostituzione, altro
34.3x.26↔	Resezione di lesione o tessuto del mediastino, con resezione polmonare e resezione parziale del pericardio	35.12.00↔	Valvuloplastica a cuore aperto della valvola mitrale senza sostituzione, NAS
34.3x.27↔	Resezione di lesione o tessuto del mediastino, con resezione parziale del pericardio e sostituzione vascolare	35.12.10↔	Valvulotomia a cuore aperto della valvola mitrale
34.3x.28↔	Resezione di lesione o tessuto del mediastino, con resezione parziale di polmone e pericardio e sostituzione vascolare	35.12.11↔	Ricostruzione a cuore aperto di cuspide mitrale
34.3x.29↔	Resezione di lesione o tessuto del mediastino, altro	35.12.20↔	Ricostruzione a cuore aperto della valvola mitrale, senza sostituzione, per anomalie valvolari congenite
34.3x.30↔	Distruzione di lesione o tessuto del mediastino	35.12.99↔	Valvuloplastica a cuore aperto della valvola mitrale senza sostituzione, altro
34.3x.99↔	Asportazione o distruzione di lesione o tessuto del mediastino, altro	35.13.00↔	Valvuloplastica a cuore aperto della valvola polmonare senza sostituzione, NAS
34.51↔	Decorticazione del polmone	35.13.10↔	Valvulotomia a cuore aperto della valvola polmonare
34.52↔	Decorticazione del polmone in toracosopia	35.13.20↔	Ricostruzione a cuore aperto della valvola polmonare, senza sostituzione, per anomalie valvolari congenite
34.59.00↔	Altra asportazione della pleura, NAS	35.13.99↔	Valvuloplastica a cuore aperto della valvola polmonare senza sostituzione, altro
34.59.10↔	Altra asportazione della pleura, pleurectomia toracoscopica	35.14.00↔	Valvuloplastica a cuore aperto della valvola tricuspide senza sostituzione, NAS
34.59.20↔	Altra asportazione della pleura, pleurectomia chirurgica a cielo aperto	35.14.10↔	Valvulotomia a cuore aperto della valvola tricuspide
34.59.99↔	Altra asportazione della pleura, altro	35.14.11↔	Ricostruzione a cuore aperto di cuspide della valvola tricuspide
34.6x.00↔	Pleurodesi, NAS	35.14.20↔	Ricostruzione a cuore aperto della valvola tricuspide, senza sostituzione, per anomalie valvolari congenite
34.6x.11↔	Pleurodesi, chirurgica a cielo aperto, senza decorticazione	35.14.99↔	Valvuloplastica a cuore aperto della valvola tricuspide senza sostituzione, altro
34.6x.12↔	Pleurodesi, chirurgica a cielo aperto, con decorticazione	35.19.00↔	Valvuloplastica a cuore aperto, senza sostituzione, altra valvola, NAS
34.6x.13↔	Pleurodesi, chirurgica a cielo aperto, con talcaggio	35.19.10↔	Ricostruzione a cuore aperto di valvola atrioventricolare, senza sostituzione, per anomalie valvolari congenite
34.6x.19↔	Pleurodesi, chirurgica a cielo aperto, altro	35.19.11↔	Ricostruzione a cuore aperto di valvola del tronco arterioso, senza sostituzione, per anomalie valvolari congenite
34.6x.20↔	Pleurodesi, per via toracoscopica, NAS	35.19.99↔	Valvuloplastica a cuore aperto, senza sostituzione, altra valvola, altro
34.6x.21↔	Pleurodesi, per via toracoscopica, senza decorticazione	35.20↔	Sostituzione di valvola cardiaca non specificata
34.6x.22↔	Pleurodesi, per via toracoscopica, con decorticazione	35.21.00↔	Sostituzione della valvola aortica con protesi, NAS
34.6x.23↔	Pleurodesi, per via toracoscopica, con talcaggio	35.21.10↔	Sostituzione della valvola aortica con protesi, bioprotesi
34.6x.29↔	Pleurodesi, per via toracoscopica, altro	35.21.11↔	Sostituzione della valvola aortica con bioprotesi, protesi autoespandente, senza sutura, chirurgica a cielo aperto
34.6x.99↔	Pleurodesi, altro	35.21.20↔	Impianto di protesi vascolare valvolata, valvola aortica biologica
34.72↔	Chiusura di toracostomia	35.21.99↔	Sostituzione della valvola aortica con protesi, altro
34.73↔	Chiusura di altra fistola del torace	35.22.00↔	Altra sostituzione della valvola aortica, NAS
34.74↔	Riparazione di deformità del torace	35.22.10↔	Impianto mini-invasivo di valvola aortica, NAS
34.79.00↔	Altra riparazione della parete toracica, NAS	35.22.11↔	Impianto mini-invasivo di valvola aortica, transapicale
34.79.10↔	Altra riparazione della parete toracica, chiusura secondaria di toracotomia, NAS	35.22.19↔	Impianto mini-invasivo di valvola aortica, altro
34.79.11↔	Altra riparazione della parete toracica, chiusura secondaria di toracotomia, con filo	35.22.20↔	Sostituzione della valvola aortica mediante autotrapianto [intervento di Ross]
34.79.12↔	Altra riparazione della parete toracica, chiusura secondaria di toracotomia, con placca	35.22.21↔	Sostituzione a cielo aperto di protesi valvolare aortica meccanica
34.79.19↔	Altra riparazione della parete toracica, chiusura secondaria di toracotomia, altro	35.22.30↔	Impianto di protesi vascolare valvolata, valvola aortica meccanica
34.79.20↔	Altra riparazione chirurgica a cielo aperto, della parete toracica, stabilizzazione, NAS	35.22.99↔	Altra sostituzione della valvola aortica, altro
34.79.21↔	Altra riparazione chirurgica a cielo aperto, della parete toracica, stabilizzazione, con filo	35.23↔	Sostituzione della valvola mitrale con bioprotesi
34.79.22↔	Altra riparazione chirurgica a cielo aperto, della parete toracica, stabilizzazione, con placca	35.24↔	Altra sostituzione di valvola mitrale con protesi
34.79.29↔	Altra riparazione chirurgica a cielo aperto della parete toracica, stabilizzazione, altro	35.25.00↔	Sostituzione della valvola polmonare con protesi, NAS
34.79.30↔	Altra riparazione della parete toracica, riduzione aperta di frattura sternale, NAS	35.25.10↔	Sostituzione della valvola polmonare con protesi, bioprotesi
34.79.31↔	Altra riparazione della parete toracica, riduzione aperta di frattura sternale, con filo		
34.79.32↔	Altra riparazione della parete toracica, riduzione aperta di frattura sternale, con placca		

35.25.20↔	Impianto di protesi vascolare valvolata, valvola polmonare biologica	35.72.10↔	Chiusura di difetto del setto ventricolare acquisito
35.25.99↔	Sostituzione della valvola polmonare con protesi, altro	35.72.99↔	Riparazione di difetto del setto ventricolare, altro
35.26.00↔	Altra sostituzione della valvola polmonare, NAS	35.73↔	Altra e non specificata riparazione di difetto dei cuscinetti endocardici
35.26.10↔	Impianto mini-invasivo di valvola polmonare, NAS	35.81↔	Correzione totale di tetralogia di Fallot
35.26.19↔	Impianto mini-invasivo di valvola polmonare, altro	35.82↔	Correzione totale di completa anomalia della connessione venosa polmonare
35.26.20↔	Impianto di protesi vascolare valvolata, valvola polmonare meccanica	35.83↔	Correzione totale del tronco arterioso
35.26.99↔	Altra sostituzione della valvola polmonare, altro	35.84↔	Correzione totale di trasposizione di grandi vasi, NAC
35.27↔	Sostituzione di valvola tricuspide con bioprotesi	35.91↔	Trasposizione interatriale del ritorno venoso
35.28↔	Altra sostituzione di valvola tricuspide con protesi	35.92↔	Creazione di condotto fra ventricolo destro e arteria polmonare
35.29.00↔	Sostituzione di valvola cardiaca, altra valvola, NAS	35.93↔	Creazione di condotto fra il ventricolo sinistro e l'aorta
35.29.10↔	Sostituzione di valvola atrioventricolare per anomalie valvolari congenite	35.94↔	Creazione di condotto fra l'atrio e arteria polmonare
35.29.20↔	Sostituzione di valvola del tronco arterioso per anomalie valvolari congenite	35.95.00↔	Revisione di procedure correttive del cuore, NAS
35.29.99↔	Sostituzione di valvola cardiaca, altra valvola, altro	35.95.10↔	Rifissazione di protesi valvolare cardiaca, NAS
35.31↔	Interventi sul muscolo papillare	35.95.11↔	Rifissazione di protesi valvolare aortica
35.32↔	Interventi sulle corde tendinee	35.95.12↔	Rifissazione di protesi valvolare mitralica
35.33.00↔	Anuloplastica, NAS	35.95.13↔	Rifissazione di protesi valvolare polmonare
35.33.10↔	Anuloplastica della valvola mitrale, NAS	35.95.14↔	Rifissazione di protesi valvolare tricuspide
35.33.11↔	Anuloplastica della valvola mitrale, a cielo aperto	35.95.19↔	Rifissazione di protesi valvolare cardiaca, altro
35.33.19↔	Anuloplastica della valvola mitrale, altro	35.95.99↔	Revisione di procedure correttive del cuore, altro
35.33.20↔	Anuloplastica della valvola polmonare, NAS	35.98.00↔	Altri interventi sui setti del cuore, NAS
35.33.21↔	Anuloplastica della valvola polmonare, a cielo aperto	35.98.10↔	Riparazione percutanea-transluminale di difetto del setto atriale, NAS
35.33.29↔	Anuloplastica della valvola polmonare, altro	35.98.19↔	Riparazione percutanea-transluminale di difetto del setto atriale, altro
35.33.30↔	Anuloplastica della valvola tricuspide, NAS	35.98.30↔	Riparazione percutanea-transluminale di difetto del setto ventricolare
35.33.31↔	Anuloplastica della valvola tricuspide, a cielo aperto	35.98.99↔	Altri interventi sui setti del cuore, altro
35.33.39↔	Anuloplastica della valvola tricuspide, altro	35.99.00↔	Altri interventi sulle valvole del cuore, NAS
35.33.99↔	Anuloplastica, altro	35.99.10↔	Altri interventi per anomalie valvolari cardiache congenite, NAS
35.34↔	Infundibulectomia	35.99.11↔	Altri interventi per anomalie valvolari cardiache congenite, valvola aortica
35.35.00↔	Interventi sulle trabecole carnose del cuore, NAS	35.99.12↔	Altri interventi per anomalie valvolari cardiache congenite, valvola mitrale
35.35.10↔	Resezione fibrosa o muscolare sottovalvolare aortica	35.99.13↔	Altri interventi per anomalie valvolari cardiache congenite, valvola polmonare
35.35.99↔	Interventi sulle trabecole carnose del cuore, altro	35.99.14↔	Altri interventi per anomalie valvolari cardiache congenite, valvola tricuspide
35.39.00↔	Interventi su altre strutture adiacenti alle valvole del cuore, NAS	35.99.15↔	Altri interventi per anomalie valvolari cardiache congenite, valvola atrioventricolare o del tronco arterioso
35.39.10↔	Resezione sopravalvolare, valvola cardiaca, NAS	35.99.19↔	Altri interventi per anomalie valvolari cardiache congenite, altra valvola
35.39.11↔	Resezione sopravalvolare aortica	35.99.20↔	Altri interventi sulle valvole del cuore, mini-invasivi
35.39.12↔	Resezione sopravalvolare polmonare	35.99.99↔	Altri interventi sulle valvole del cuore, altro
35.39.19↔	Resezione sopravalvolare, altra valvola cardiaca	36.03↔	Angioplastica dell'arteria coronarica a torace aperto
35.39.99↔	Interventi su altre strutture adiacenti alle valvole del cuore, altro	36.10.00↔	Bypass aortocoronarico per rivascolarizzazione cardiaca, NAS
35.41.00↔	Allargamento di difetto esistente del setto atriale, NAS	36.10.11↔	Bypass aortocoronarico per rivascolarizzazione cardiaca, tecnica convenzionale
35.41.10↔	Allargamento di difetto esistente del setto atriale, tecnica a cielo aperto	36.10.12↔	Bypass aortocoronarico per rivascolarizzazione cardiaca, tecnica mini-invasiva
35.41.20↔	Allargamento di difetto esistente del setto atriale, tecnica chiusa	36.10.13↔	Bypass aortocoronarico per rivascolarizzazione cardiaca con tecnica di rinforzo dell'innesto venoso, NAS
35.41.99↔	Allargamento di difetto esistente del setto atriale, altro	36.10.19↔	Bypass aortocoronarico per rivascolarizzazione cardiaca, altra tecnica
35.42.00↔	Creazione di difetto settale nel cuore, NAS	36.10.99↔	Bypass aortocoronarico per rivascolarizzazione cardiaca, altro
35.42.10↔	Creazione di difetto settale nel cuore, tecnica a cielo aperto	36.11.00↔	Bypass (aorto)coronarico di un'arteria coronaria, NAS
35.42.20↔	Creazione di difetto settale nel cuore, tecnica chiusa	36.11.11↔	Bypass (aorto)coronarico di un'arteria coronaria, tecnica convenzionale
35.42.99↔	Creazione di difetto settale nel cuore, altro	36.11.12↔	Bypass (aorto)coronarico di un'arteria coronaria, tecnica mini-invasiva
35.43.00↔	Allargamento di difetto esistente del setto interventricolare, NAS	36.11.13↔	Bypass aortocoronarico su arteria coronarica con tecnica di rinforzo dell'innesto venoso
35.43.10↔	Allargamento di difetto esistente del setto interventricolare, tecnica a cielo aperto	36.11.19↔	Bypass (aorto)coronarico di un'arteria coronaria, altra tecnica
35.43.20↔	Allargamento di difetto esistente del setto interventricolare, tecnica chiusa	36.11.99↔	Bypass (aorto)coronarico di un'arteria coronaria, altro
35.43.99↔	Allargamento di difetto esistente del setto interventricolare, altro	36.12.00↔	Bypass (aorto)coronarico di due arterie coronarie, NAS
35.50↔	Riparazione di difetto settale non specificato del cuore con protesi	36.12.11↔	Bypass (aorto)coronarico di due arterie coronarie, tecnica convenzionale
35.51↔	Riparazione di difetto del setto atriale con protesi, tecnica aperta	36.12.12↔	Bypass (aorto)coronarico di due arterie coronarie, tecnica mini-invasiva
35.53↔	Riparazione con protesi di difetto del setto interventricolare, per via aperta	36.12.13↔	Bypass aortocoronarico su due arterie coronarie con tecnica di rinforzo dell'innesto venoso
35.54↔	Riparazione con protesi di difetto dei cuscinetti endocardiaci		
35.60↔	Riparazione di difetto di setto non specificato del cuore con innesto tissutale		
35.61↔	Riparazione di difetto del setto atriale con innesto tissutale		
35.62↔	Riparazione di difetto del setto ventricolare con innesto tissutale		
35.63↔	Riparazione di difetto dei cuscinetti endocardici con innesto tissutale		
35.70↔	Altra e non specificata riparazione di difetto settale non specificato del cuore		
35.71↔	Altra e non specificata riparazione di difetto del setto atriale		
35.72.00↔	Riparazione di difetto del setto ventricolare, NAS		



36.12.19↔	Bypass (aorto)coronarico di due arterie coronarie, altra tecnica	37.63.11↔	Sostituzione isolata (non chirurgica a cielo aperto) di pompa extracorporea (es. pompa rotatoria o centrifuga), monoventricolare
36.12.99↔	Bypass (aorto)coronarico di due arterie coronarie, altro	37.63.12↔	Sostituzione isolata (non chirurgica a cielo aperto) di pompa extracorporea (es. pompa rotatoria o centrifuga), biventricolare
36.13.00↔	Bypass (aorto)coronarico di tre arterie coronarie, NAS	37.63.19↔	Sostituzione isolata (non chirurgica a cielo aperto) di pompa extracorporea (es. pompa rotatoria o centrifuga), altro
36.13.11↔	Bypass (aorto)coronarico di tre arterie coronarie, tecnica convenzionale	37.63.20↔	Sostituzione isolata (non chirurgica a cielo aperto) di pompa paracorporea, NAS
36.13.12↔	Bypass (aorto)coronarico di tre arterie coronarie, tecnica mini-invasiva	37.63.21↔	Sostituzione isolata (non chirurgica a cielo aperto) di pompa paracorporea, monoventricolare
36.13.13↔	Bypass aortocoronarico su tre arterie coronarie con tecnica di rinforzo dell'innesto venoso	37.63.22↔	Sostituzione isolata (non chirurgica a cielo aperto) di pompa paracorporea, biventricolare
36.13.19↔	Bypass (aorto)coronarico di tre arterie coronarie, altra tecnica	37.63.29↔	Sostituzione isolata (non chirurgica a cielo aperto) di pompa paracorporea, altro
36.13.99↔	Bypass (aorto)coronarico di tre arterie coronarie, altro	37.63.99↔	Riparazione di sistema di assistenza cardiaca, altro
36.14.00↔	Bypass (aorto)coronarico di quattro o più arterie coronarie, NAS	37.65.00↔	Impianto di sistema di assistenza cardiaca esterno, NAS
36.14.11↔	Bypass (aorto)coronarico di quattro o più arterie coronarie, tecnica convenzionale	37.65.10↔	Impianto (chirurgico a cielo aperto) di pompa extracorporea (es. pompa rotatoria o centrifuga), NAS
36.14.12↔	Bypass (aorto)coronarico di quattro o più arterie coronarie, tecnica mini-invasiva	37.65.11↔	Impianto (chirurgico a cielo aperto) di pompa extracorporea (es. pompa rotatoria o centrifuga), monoventricolare
36.14.13↔	Bypass aortocoronarico su quattro arterie coronarie con tecnica di rinforzo dell'innesto venoso	37.65.12↔	Impianto (chirurgico a cielo aperto) di pompa extracorporea (es. pompa rotatoria o centrifuga), biventricolare
36.14.19↔	Bypass (aorto)coronarico di quattro o più arterie coronarie, altra tecnica	37.65.19↔	Impianto (chirurgico a cielo aperto) di pompa extracorporea (es. pompa rotatoria o centrifuga), altro
36.14.99↔	Bypass (aorto)coronarico di quattro o più arterie coronarie, altro	37.65.20↔	Impianto (chirurgico a cielo aperto) di pompa paracorporea, NAS
36.15↔	Bypass singolo mammaria interna-arteria coronarica	37.65.21↔	Impianto (chirurgico a cielo aperto) di pompa paracorporea, monoventricolare
36.16↔	Bypass doppio mammaria interna-arteria coronarica	37.65.22↔	Impianto (chirurgico a cielo aperto) di pompa paracorporea, biventricolare
36.19↔	Altro bypass per rivascolarizzazione cardiaca	37.65.29↔	Impianto (chirurgico a cielo aperto) di pompa paracorporea, altro
36.31↔	Rivascolarizzazione transmiocardica a cuore aperto	37.65.99↔	Impianto di sistema di assistenza cardiaca esterno, altro
36.32↔	Altra rivascolarizzazione transmiocardica	37.66.00↔	Inserzione di sistema impiantabile di assistenza cardiaca, NAS
36.33↔	Rivascolarizzazione transmiocardica endoscopica	37.66.10↔	Impianto (chirurgico a cielo aperto) di pompa intracorporea, NAS
36.34↔	Rivascolarizzazione transmiocardica percutanea	37.66.11↔	Impianto (chirurgico a cielo aperto) di pompa intracorporea, monoventricolare
36.39.00↔	Altra rivascolarizzazione cardiaca, NAS	37.66.12↔	Impianto (chirurgico a cielo aperto) di pompa intracorporea, biventricolare
36.39.10↔	Rivascolarizzazione cardiaca mediante patch coronarico	37.66.19↔	Impianto (chirurgico a cielo aperto) di pompa intracorporea, altro
36.39.11↔	Revisione di bypass coronarico	37.66.99↔	Inserzione di sistema impiantabile di assistenza cardiaca, altro
36.39.12↔	Nuovo innesto di bypass coronarico	37.67.00↔	Impianto di un sistema di stimolazione miocardica, NAS
36.39.13↔	Trasposizione di arterie coronarie	37.67.11↔	Impianto o sostituzione di sistema di modulazione della contrattilità cardiaca (CCM)
36.39.14↔	Rivascolarizzazione cardiaca con innesto libero di arteria mammaria interna (IMA)	37.67.99↔	Impianto di un sistema di stimolazione miocardica, altro
36.39.99↔	Altra rivascolarizzazione cardiaca, altro	37.91↔	Massaggio cardiaco a torace aperto
37.11.00↔	Cardiotomia, NAS	37.94.00↔	Impianto o sostituzione di defibrillatore, NAS
37.11.10↔	Incisione epicardica, endocardica ed epimiocardica	37.94.01↔	Impianto di defibrillatore con stimolazione monocamerale
37.11.99↔	Cardiotomia, altro	37.94.02↔	Impianto di defibrillatore con stimolazione bicamerale
37.12↔	Pericardiotomia	37.94.03↔	Impianto di defibrillatore con stimolazione biventricolare
37.31.00↔	Pericardiectomia, NAS	37.94.04↔	Impianto di defibrillatore con sensore di pressione supplementare per misurazione non invasiva della pressione ventricolare destra
37.31.10↔	Pericardiectomia, parziale	37.94.05↔	Impianto di defibrillatore con elettrodo sottocutaneo
37.31.20↔	Pericardiectomia, totale	37.94.10↔	Sostituzione di defibrillatore, NAS
37.31.30↔	Adesiolisi del pericardio	37.94.11↔	Sostituzione di defibrillatore con stimolazione monocamerale
37.31.99↔	Pericardiectomia, altro	37.94.12↔	Sostituzione di defibrillatore con stimolazione bicamerale
37.32↔	Asportazione di aneurisma del cuore	37.94.15↔	Sostituzione di defibrillatore con elettrodo sottocutaneo
37.33.00↔	Asportazione o distruzione di altra lesione o tessuto del cuore, a cielo aperto, NAS	37.94.19↔	Sostituzione di defibrillatore, altro
37.33.10↔	Asportazione o distruzione del sistema di conduzione del cuore, a cielo aperto, NAS	37.94.20↔	Conversione del sistema da pace-maker a defibrillatore con stimolazione monocamerale, NAS
37.33.11↔	Asportazione o distruzione del sistema di conduzione del cuore, a cielo aperto, misure ablativo per tachiaritmia	37.94.21↔	Conversione del sistema da pace-maker a defibrillatore con stimolazione monocamerale
37.33.19↔	Asportazione o distruzione del sistema di conduzione del cuore, a cielo aperto, altro	37.94.22↔	Conversione del sistema da pace-maker o defibrillatore a defibrillatore con stimolazione bicamerale
37.33.20↔	Asportazione di altra lesione o tessuto del cuore, a cielo aperto	37.94.29↔	Conversione del sistema da pace-maker o defibrillatore a defibrillatore con stimolazione biventricolare, altro
37.33.30↔	Distruzione di altra lesione o tessuto del cuore, a cielo aperto	37.94.99↔	Impianto o sostituzione di defibrillatore automatico, sistema completo [AICD], altro
37.33.99↔	Asportazione o distruzione di altra lesione o tessuto del cuore, a cielo aperto, altro	37.96↔	Impianto di solo generatore di impulsi di defibrillatore automatico
37.35↔	Ventricolectomia parziale	37.98.00↔	Sostituzione del solo generatore di impulsi del defibrillatore automatico, NAS
37.41↔	Inserzione di sistema protetico di assistenza cardiaca attorno al cuore		
37.52↔	Impianto di sistema cardiaco integrale di sostituzione		
37.53↔	Sostituzione o riparazione dell'unità toracale del sistema di sostituzione cardiaca		
37.54↔	Sostituzione o riparazione di altre componenti impiantabili del sistema cardiaco integrale di rimpiazzo		
37.62↔	Inserzione di sistema di assistenza cardiaca non impiantabile		
37.63.00↔	Riparazione di sistema di assistenza cardiaca, NAS		
37.63.10↔	Sostituzione isolata (non chirurgica a cielo aperto) di pompa extracorporea (es. pompa rotatoria o centrifuga), NAS		

37.98.10↔	Sostituzione del solo generatore di impulsi del defibrillatore automatico con stimolazione monocamerale	38.45.14↔	Resezione dell'aorta toracica con sostituzione con protesi ibrida
37.98.11↔	Sostituzione del solo generatore di impulsi del defibrillatore automatico con stimolazione bicamerale	38.45.19↔	Resezione dell'aorta toracica con sostituzione, altro
37.98.12↔	Sostituzione del solo generatore di impulsi del defibrillatore automatico con stimolazione biventricolare	38.45.20↔	Resezione di altre arterie toraciche con sostituzione, NAS
37.98.99↔	Sostituzione del solo generatore di impulsi del defibrillatore automatico, altro	38.45.21↔	Resezione dell'arteria polmonare con sostituzione
37.99.10↔	Trapianto intramiocardico di cellule staminali, NAS	38.45.22↔	Resezione del tronco brachiocefalico con sostituzione
37.99.11↔	Trapianto intramiocardico di cellule staminali senza arricchimento di frazioni di cellule staminali né moltiplicazione in coltura	38.45.29↔	Resezione di altre arterie toraciche con sostituzione
37.99.12↔	Trapianto intramiocardico di cellule staminali con arricchimento di frazioni di cellule staminali o moltiplicazione in coltura	38.45.30↔	Resezione di vene toraciche con sostituzione, NAS
37.99.19↔	Trapianto intramiocardico di cellule staminali, altro	38.45.31↔	Resezione della vena cava superiore con sostituzione
37.99.21↔	Correzione di ventricolo destro a doppia uscita, tipo Fallot	38.45.38↔	Resezione di altre vene toraciche profonde con sostituzione
37.99.22↔	Correzione di altro ventricolo destro a doppia uscita	38.45.39↔	Resezione di vene toraciche con sostituzione, altro
37.99.23↔	Intervento su cuore funzionalmente/morfologicamente monovertricolare	38.45.99↔	Resezione di vasi toracici con sostituzione, altro
37.99.24↔	Correzione di cuore triatriato	38.47.00↔	Resezione di vene addominali con sostituzione, NAS
37.99.25↔	Correzione di sindrome da atresia della valvola polmonare	38.47.10↔	Resezione di vene addominali profonde con sostituzione, NAS
38.04.00↔	Incisione dell'aorta, NAS	38.47.11↔	Resezione della vena cava inferiore con sostituzione
38.04.10↔	Incisione dell'aorta ascendente e dell'arco aortico	38.47.12↔	Resezione della vena iliaca con sostituzione
38.04.20↔	Incisione dell'aorta discendente	38.47.19↔	Resezione di vene addominali profonde con sostituzione, altro
38.04.30↔	Incisione dell'aorta addominale	38.47.99↔	Resezione di vene addominali con sostituzione, altro
38.04.99↔	Incisione dell'aorta, altro	38.61↔	Altra asportazione di vasi intracranici
38.15.00↔	Endoarteriectomia di altri vasi toracici, NAS	38.63.00↔	Altra asportazione di vasi dell'arto superiore, NAS
38.15.10↔	Endoarteriectomia dell'arteria succlavia	38.63.10↔	Altra asportazione di arterie dell'arto superiore, NAS
38.15.20↔	Endoarteriectomia del tronco brachiocefalico	38.63.11↔	Altra asportazione di arterie della mano
38.15.30↔	Endoarteriectomia dell'arteria polmonare	38.63.19↔	Altra asportazione di arterie dell'arto superiore, altro
38.15.40↔	Endoarteriectomia della vena polmonare	38.63.20↔	Altra asportazione di vene dell'arto superiore, NAS
38.15.99↔	Endoarteriectomia di altri vasi toracici, altro	38.63.21↔	Altra asportazione di vene profonde dell'arto superiore
38.31↔	Resezione di vasi intracranici con anastomosi	38.63.29↔	Altra asportazione di vene dell'arto superiore, altro
38.34.00↔	Resezione dell'aorta con anastomosi, NAS	38.63.99↔	Altra asportazione di vasi dell'arto superiore, altro
38.34.10↔	Resezione dell'aorta ascendente e dell'arco aortico con anastomosi	38.64.00↔	Altra asportazione dell'aorta, NAS
38.34.20↔	Resezione dell'aorta discendente con anastomosi	38.64.10↔	Altra asportazione dell'aorta toracica
38.34.30↔	Resezione dell'aorta addominale con anastomosi	38.64.20↔	Altra asportazione dell'aorta addominale
38.34.99↔	Resezione dell'aorta con anastomosi, altro	38.64.99↔	Altra asportazione dell'aorta, altro
38.35.00↔	Resezione di vasi toracici con anastomosi, NAS	38.65.00↔	Altra asportazione di vasi toracici, NAS
38.35.10↔	Resezione di arterie toraciche con anastomosi, NAS	38.65.10↔	Altra asportazione di arterie toraciche
38.35.11↔	Resezione dell'arteria succlavia con anastomosi	38.65.20↔	Altra asportazione di vene toraciche, NAS
38.35.12↔	Resezione del tronco brachiocefalico con anastomosi	38.65.21↔	Altra asportazione della vena cava superiore
38.35.13↔	Resezione dell'arteria polmonare con anastomosi	38.65.22↔	Altra asportazione di altre vene toraciche profonde
38.35.19↔	Resezione di arterie toraciche con anastomosi, altro	38.65.29↔	Altra asportazione di vene toraciche, altro
38.35.20↔	Resezione di vene toraciche con anastomosi, NAS	38.65.99↔	Altra asportazione di vasi toracici, altro
38.35.21↔	Resezione della vena polmonare con anastomosi	38.81↔	Altra occlusione chirurgica di vasi intracranici
38.35.22↔	Resezione della vena succlavia con anastomosi	38.84.00↔	Altra occlusione chirurgica dell'aorta, NAS
38.35.23↔	Resezione della vena cava superiore con anastomosi	38.84.10↔	Altra occlusione chirurgica dell'aorta toracica
38.35.28↔	Resezione di vene toraciche e altre vene profonde con anastomosi	38.84.20↔	Altra occlusione chirurgica dell'aorta addominale
38.35.29↔	Resezione di vene toraciche con anastomosi, altro	38.84.99↔	Altra occlusione chirurgica dell'aorta, altro
38.35.99↔	Resezione di vasi toracici con anastomosi, altro	38.85.00↔	Altra occlusione chirurgica di altri vasi toracici, NAS
38.36.00↔	Resezione di arterie addominali con anastomosi, NAS	38.85.10↔	Altra occlusione chirurgica di altre arterie toraciche, NAS
38.36.10↔	Resezione di arterie viscerali con anastomosi, NAS	38.85.11↔	Altra occlusione chirurgica dell'arteria succlavia
38.36.11↔	Resezione del tronco celiaco con anastomosi	38.85.12↔	Altra occlusione chirurgica dell'arteria polmonare
38.36.12↔	Resezione dell'arteria gastrica con anastomosi	38.85.13↔	Altra occlusione chirurgica del tronco brachiocefalico
38.36.13↔	Resezione dell'arteria epatica con anastomosi	38.85.19↔	Altra occlusione chirurgica di altre arterie toraciche, altro
38.36.14↔	Resezione dell'arteria splenica con anastomosi	38.85.20↔	Altra occlusione chirurgica di vene toraciche, NAS
38.36.15↔	Resezione dell'arteria renale con anastomosi	38.85.21↔	Altra occlusione chirurgica della vena cava superiore
38.36.16↔	Resezione dell'arteria mesenterica	38.85.22↔	Altra occlusione chirurgica della vena polmonare
38.36.17↔	Resezione dell'arteria iliaca con anastomosi	38.85.23↔	Altra occlusione chirurgica della vena succlavia
38.36.19↔	Resezione di arterie viscerali con anastomosi, altro	38.85.28↔	Altra occlusione chirurgica di altre vene toraciche profonde, NAS
38.36.99↔	Resezione di arterie addominali con anastomosi, altro	38.85.29↔	Altra occlusione chirurgica di vene toraciche, altro
38.41↔	Resezione di vasi intracranici con sostituzione	38.85.99↔	Altra occlusione chirurgica di altri vasi toracici, altro
38.45.00↔	Resezione di vasi toracici con sostituzione, NAS	39.0x.00↔	Shunt arterioso sistemico-polmonare, NAS
38.45.10↔	Resezione dell'aorta toracica con sostituzione, NAS	39.0x.10↔	Anastomosi succlavia-polmonare (Blalock-Taussig)
38.45.11↔	Resezione dell'aorta ascendente o dell'arco aortico con sostituzione	39.0x.11↔	Anastomosi aorta-polmonare destra (Waterston-Cooley)
38.45.12↔	Resezione dell'aorta toracica con sostituzione	39.0x.12↔	Anastomosi aorta discendente-polmonare sinistra (Potts-Smith)
38.45.13↔	Resezione dell'aorta toracoaddominale con sostituzione	39.0x.13↔	Anastomosi polmonare sinistra-polmonare destra
		39.0x.20↔	Shunt protesico polmonare-aorta, centrale
		39.0x.21↔	Shunt protesico polmonare-aorta, periferico
		39.0x.23↔	Banding dell'arteria polmonare
		39.0x.24↔	Shunt arterioso sistemico-polmonare, interventi di Damus-Kay-Stansel
		39.0x.99↔	Shunt arterioso sistemico-polmonare, altro
		39.1↔	Shunt venoso intraaddominale
		39.21.00↔	Anastomosi vena cava-arteria polmonare, NAS
		39.21.10↔	Intervento di Glenn su cuore funzionalmente/morfologicamente monovertricolare



39.21.99↔	Anastomosi vena cava-arteria polmonare, altro	39.57.10↔	Riparazione di vaso sanguigno del capo e del collo con patch sintetico, NAS
39.28↔	Bypass vascolare extracranico-intracranico (EC-IC)	39.57.11↔	Riparazione di vasi intracranici con patch sintetico
39.49.00↔	Altra revisione di interventi vascolari, NAS	39.57.12↔	Riparazione di arterie extracraniche del capo e del collo con patch sintetico
39.49.10↔	Revisione di anastomosi vascolare	39.57.13↔	Riparazione della vena giugulare con patch sintetico
39.49.20↔	Revisione di impianto vascolare	39.57.19↔	Riparazione di vaso sanguigno del capo e del collo con patch sintetico, altro
39.49.21↔	Sostituzione di impianto vascolare	39.57.20↔	Riparazione di vasi dell'arto superiore con patch sintetico, NAS
39.49.22↔	Rimozione di impianto vascolare	39.57.21↔	Riparazione di arterie dell'arto superiore con patch sintetico
39.49.30↔	Sostituzione di condotto cardiaco	39.57.22↔	Riparazione della vena succlavia, vena ascellare e vena brachiocefalica con patch sintetico
39.49.99↔	Altra revisione di interventi vascolari, altro	39.57.23↔	Riparazione di altre vene profonde dell'arto superiore con patch sintetico
39.51.00↔	Clipping di aneurismi, NAS	39.57.29↔	Riparazione di vasi dell'arto superiore con patch sintetico, altro
39.51.11↔	Clipping di aneurismi intracranici	39.57.30↔	Riparazione di vaso toracico con patch sintetico, NAS
39.51.99↔	Clipping di aneurismi, altro	39.57.31↔	Riparazione dell'aorta toracica con patch sintetico
39.52.00↔	Altra riparazione di aneurismi, NAS	39.57.32↔	Riparazione della vena polmonare con patch sintetico
39.52.10↔	Altra riparazione di aneurismi di vasi del capo e del collo, NAS	39.57.33↔	Riparazione della vena cava superiore con patch sintetico
39.52.11↔	Altra riparazione di aneurismi di vasi intracranici	39.57.39↔	Riparazione di vaso toracico con patch sintetico, altro
39.52.19↔	Altra riparazione di aneurismi di vasi del capo e del collo, altro	39.57.40↔	Riparazione di arterie addominali con patch sintetico, NAS
39.52.20↔	Altra riparazione di aneurismi dell'aorta, NAS	39.57.41↔	Riparazione dell'aorta addominale con patch sintetico
39.52.21↔	Altra riparazione chirurgica a cielo aperto di aneurismi dell'aorta ascendente, dell'arco aortico e dell'aorta toracica	39.57.42↔	Riparazione del tronco celiaco con patch sintetico
39.52.22↔	Altra riparazione chirurgica a cielo aperto di aneurismi dell'aorta addominale	39.57.43↔	Riparazione dell'arteria gastrica con patch sintetico
39.52.29↔	Altra riparazione di aneurismi dell'aorta, altro	39.57.44↔	Riparazione dell'arteria epatica con patch sintetico
39.52.99↔	Altra riparazione di aneurismi, altro	39.57.45↔	Riparazione dell'arteria splenica con patch sintetico
39.53↔	Riparazione di fistola arteriovenosa	39.57.46↔	Riparazione dell'arteria renale con patch sintetico
39.54.00↔	Intervento di dissezione dell'aorta (re-entry), NAS	39.57.47↔	Riparazione dell'arteria mesenterica con patch sintetico
39.54.10↔	Intervento di dissezione dell'aorta (re-entry), aorta toracica	39.57.48↔	Riparazione dell'arteria iliaca con patch sintetico
39.54.20↔	Intervento di dissezione dell'aorta (re-entry), aorta addominale	39.57.49↔	Riparazione di arterie addominali con patch sintetico, altro
39.54.99↔	Intervento di dissezione dell'aorta (re-entry), altro	39.57.50↔	Riparazione di vene addominali con patch sintetico, NAS
39.56.00↔	Riparazione di vaso sanguigno con patch tissutale, NAS	39.57.51↔	Riparazione della vena cava inferiore con patch sintetico
39.56.10↔	Riparazione di vaso sanguigno del capo e del collo con patch tissutale, NAS	39.57.52↔	Riparazione della vena iliaca con patch sintetico
39.56.11↔	Riparazione di vasi intracranici con patch tissutale	39.57.59↔	Riparazione di vene addominali con patch sintetico, altro
39.56.12↔	Riparazione della vena giugulare con patch tissutale	39.57.60↔	Riparazione di vasi dell'arto inferiore con patch sintetico, NAS
39.56.19↔	Riparazione di vaso sanguigno del capo e del collo con patch tissutale, altro	39.57.61↔	Riparazione di arterie dell'arto inferiore con patch sintetico
39.56.20↔	Riparazione di vasi dell'arto superiore con patch tissutale, NAS	39.57.62↔	Riparazione della vena femorale e vena poplitea con patch sintetico
39.56.21↔	Riparazione di arterie dell'arto superiore con patch tissutale	39.57.63↔	Riparazione di altre vene profonde dell'arto inferiore con patch sintetico
39.56.22↔	Riparazione della vena succlavia, vena ascellare e vena brachiocefalica con patch tissutale	39.57.64↔	Riparazione di vene superficiali della coscia con patch sintetico
39.56.23↔	Riparazione di altre vene profonde dell'arto superiore con patch tissutale	39.57.69↔	Riparazione di vasi dell'arto inferiore con patch sintetico, altro
39.56.29↔	Riparazione di vasi dell'arto superiore con patch tissutale, altro	39.57.99↔	Riparazione di vaso sanguigno con patch sintetico, altro
39.56.30↔	Riparazione di vasi toracici con patch tissutale, NAS	39.58↔	Riparazione di vaso sanguigno con patch di tipo non specificato
39.56.31↔	Riparazione dell'aorta toracica con patch tissutale	39.59.00↔	Altra riparazione di vasi, NAS
39.56.32↔	Riparazione della vena polmonare con patch tissutale	39.59.10↔	Trasposizione di arterie, NAS
39.56.33↔	Riparazione della vena cava superiore con patch tissutale	39.59.11↔	Trasposizione del tratto extracranico dell'arteria vertebrale
39.56.39↔	Riparazione di vasi toracici con patch tissutale, altro	39.59.12↔	Trasposizione di altre arterie extracraniche del capo e del collo
39.56.40↔	Riparazione di arterie addominali con patch tissutale, NAS	39.59.13↔	Trasposizione di arterie dell'arto superiore
39.56.41↔	Riparazione dell'aorta addominale con patch tissutale	39.59.14↔	Trasposizione di arterie toraciche
39.56.42↔	Riparazione del tronco celiaco con patch tissutale	39.59.15↔	Trasposizione dell'arteria gastrica, arteria epatica e arteria splenica
39.56.43↔	Riparazione dell'arteria gastrica con patch tissutale	39.59.16↔	Trasposizione dell'arteria renale
39.56.44↔	Riparazione dell'arteria epatica con patch tissutale	39.59.17↔	Trasposizione dell'arteria mesenterica
39.56.45↔	Riparazione dell'arteria splenica con patch tissutale	39.59.18↔	Trasposizione di altre arterie viscerali
39.56.46↔	Riparazione dell'arteria renale con patch tissutale	39.59.19↔	Trasposizione dell'arteria iliaca
39.56.47↔	Riparazione dell'arteria mesenterica con patch tissutale	39.59.20↔	Trasposizione di altre arterie addominali
39.56.48↔	Riparazione dell'arteria iliaca con patch tissutale	39.59.21↔	Trasposizione di arterie dell'arto inferiore
39.56.49↔	Riparazione di arterie addominali con patch tissutale, altro	39.59.29↔	Trasposizione di arterie, altro
39.56.50↔	Riparazione di vene addominali con patch tissutale, NAS	39.59.30↔	Altra riparazione di vasi del capo e del collo, NAS
39.56.51↔	Riparazione della vena cava inferiore con patch tissutale	39.59.31↔	Altra riparazione di vasi intracranici
39.56.52↔	Riparazione della vena iliaca con patch tissutale	39.59.32↔	Altra riparazione del tratto extracranico dell'arteria vertebrale
39.56.59↔	Riparazione di vene addominali con patch tissutale, altro	39.59.33↔	Altra riparazione di arterie extracraniche del capo e del collo, altro
39.56.60↔	Riparazione di vasi dell'arto inferiore con patch tissutale, NAS	39.59.34↔	Altra riparazione della vena giugulare
39.56.61↔	Riparazione di arterie dell'arto inferiore con patch tissutale	39.59.39↔	Altra riparazione di vasi del capo e del collo, altro
39.56.62↔	Riparazione della vena femorale e vena poplitea con patch tissutale	39.59.40↔	Altra riparazione di vasi dell'arto superiore, NAS
39.56.63↔	Riparazione di altre vene profonde dell'arto inferiore con patch tissutale	39.59.41↔	Altra riparazione di arterie dell'arto superiore, NAS
39.56.64↔	Riparazione di vene superficiali della coscia con patch tissutale	39.59.42↔	Altra riparazione della vena succlavia, vena ascellare e vena brachiocefalica
39.56.69↔	Riparazione di vasi dell'arto inferiore con patch tissutale, altro	39.59.48↔	Altra riparazione di altre vene profonde dell'arto superiore
39.56.99↔	Riparazione di vaso sanguigno con patch tissutale, altro		
39.57.00↔	Riparazione di vaso sanguigno con patch sintetico, NAS		

39.59.49↔	Altra riparazione di vasi dell'arto superiore, altro	39.72.33↔	Embolizzazione percutanea-transluminale di malformazioni vascolari mediante microcateteri, impiego di tre microcateteri
39.59.50↔	Altra riparazione di vasi toracici, NAS	39.72.34↔	Embolizzazione percutanea-transluminale di malformazioni vascolari mediante microcateteri, impiego di quattro microcateteri
39.59.51↔	Altra riparazione dell'aorta toracica	39.72.35↔	Embolizzazione percutanea-transluminale di malformazioni vascolari mediante microcateteri, impiego di cinque microcateteri
39.59.52↔	Altra riparazione dell'arteria polmonare	39.72.39↔	Embolizzazione percutanea-transluminale di malformazioni vascolari mediante microcateteri, impiego di più microcateteri
39.59.53↔	Altra riparazione di arterie toraciche, altro	39.72.99↔	Riparazione o occlusione endovascolare dei vasi della testa e del collo, altro
39.59.54↔	Altra riparazione della vena polmonare	39.77.00↔	Intervento percutaneo transluminale ed endovascolare su vaso (i) intracranico(i), NAS
39.59.55↔	Altra riparazione della vena cava superiore	39.77.10↔	Angioplastica percutanea di vaso(i) intracranico(i) con palloncino
39.59.59↔	Altra riparazione di vasi toracici, altro	39.77.20↔	Angioplastica percutanea di vaso(i) intracranico(i) con lama
39.59.60↔	Altra riparazione di arterie addominali, NAS	39.77.30↔	Angioplastica percutanea di vaso(i) intracranico(i) con laser
39.59.61↔	Altra riparazione dell'aorta addominale	39.77.40↔	Aterectomia percutanea di vaso(i) intracranico(i)
39.59.62↔	Altra riparazione del tronco celiaco	39.77.60↔	Trombectomia percutanea di vaso(i) intracranico(i), NAS
39.59.63↔	Altra riparazione dell'arteria gastrica	39.77.61↔	Trombectomia percutanea rotazionale di vaso(i) intracranico(i)
39.59.64↔	Altra riparazione dell'arteria epatica	39.77.62↔	Trombectomia percutanea di vaso(i) intracranico(i) con stent
39.59.65↔	Altra riparazione dell'arteria splenica	39.77.69↔	Trombectomia percutanea di vaso(i) intracranico(i), altro
39.59.66↔	Altra riparazione dell'arteria renale	39.77.99↔	Intervento endovascolare percutaneo transluminale su vaso(i) intracranico(i), altro
39.59.67↔	Altra riparazione dell'arteria mesenterica	39.79.00↔	Altra riparazione endovascolare (d'aneurisma) di altri vasi, NAS
39.59.68↔	Altra riparazione dell'arteria iliaca	39.79.10↔	Impianto endovascolare di protesi in altri vasi, NAS
39.59.69↔	Altra riparazione di arterie addominali, altro	39.79.11↔	Impianto endovascolare di protesi in vasi viscerali
39.59.70↔	Altra riparazione di vene addominali, NAS	39.79.12↔	Impianto endovascolare di protesi in vasi pelvici
39.59.71↔	Altra riparazione della vena cava inferiore	39.79.13↔	Impianto endovascolare di protesi in vasi addominali
39.59.72↔	Altra riparazione della vena iliaca	39.79.19↔	Impianto endovascolare di protesi in altri vasi, altro
39.59.79↔	Altra riparazione di vene addominali, altro	39.79.20↔	Embolizzazione o occlusione mediante spirali di altri vasi, NAS
39.59.80↔	Altra riparazione di vasi dell'arto inferiore, NAS	39.79.21↔	Embolizzazione o occlusione mediante spirali dell'arto superiore
39.59.81↔	Altra riparazione di arterie dell'arto inferiore	39.79.22↔	Embolizzazione o occlusione mediante spirali dell'aorta
39.59.82↔	Altra riparazione della vena femorale	39.79.23↔	Embolizzazione o occlusione mediante spirali del dotto arterioso pervio
39.59.83↔	Altra riparazione della vena poplitea	39.79.24↔	Embolizzazione o occlusione mediante spirali di vasi toracici
39.59.88↔	Altra riparazione di altre vene profonde dell'arto inferiore	39.79.25↔	Embolizzazione o occlusione mediante spirali di vasi viscerali
39.59.89↔	Altra riparazione di vasi dell'arto inferiore, altro	39.79.26↔	Embolizzazione o occlusione mediante spirali di vasi addominali
39.59.90↔	Altra riparazione di vasi, valvuloplastica venosa	39.79.27↔	Embolizzazione o occlusione mediante spirali dell'arto inferiore
39.59.99↔	Altra riparazione di vasi, altro	39.79.28↔	Embolizzazione o occlusione mediante spirali di vasi spinali
39.61.00↔	Circolazione extracorporea (ECC), NAS	39.79.29↔	Embolizzazione o occlusione mediante spirali di altri vasi, altro
39.61.10↔	Circolazione extracorporea (ECC) in normotermia (più di 35° C)	39.79.30↔	Embolizzazione selettiva con liquidi embolizzanti di altri vasi, NAS
39.61.11↔	Circolazione extracorporea (ECC) in ipotermia leggera (32-35° C)	39.79.31↔	Embolizzazione selettiva con liquidi embolizzanti di vasi dell'arto superiore
39.61.12↔	Circolazione extracorporea (ECC) in ipotermia moderata (da 26 a meno di 32° C))	39.79.32↔	Embolizzazione selettiva con liquidi embolizzanti dell'aorta
39.61.13↔	Circolazione extracorporea (ECC) in ipotermia marcata (da 20 a meno di 26° C))	39.79.33↔	Embolizzazione selettiva con liquidi embolizzanti del dotto arterioso pervio
39.61.14↔	Circolazione extracorporea (ECC) in ipotermia profonda (meno di 20° C)	39.79.34↔	Embolizzazione selettiva con liquidi embolizzanti di vasi toracici
39.61.99↔	Circolazione extracorporea (ECC), altro	39.79.35↔	Embolizzazione selettiva con liquidi embolizzanti di vasi viscerali
39.66↔	Bypass cardiopolmonare percutaneo	39.79.36↔	Embolizzazione selettiva con liquidi embolizzanti di vasi addominali
39.72.00↔	Riparazione o occlusione endovascolare dei vasi della testa e del collo, NAS	39.79.37↔	Embolizzazione selettiva con liquidi embolizzanti di vasi dell'arto inferiore
39.72.10↔	Embolizzazione selettiva di vasi intracranici, NAS	39.79.38↔	Embolizzazione selettiva con liquidi embolizzanti di vasi spinali
39.72.11↔	Embolizzazione selettiva di vasi intracranici con particelle o spirali metalliche	39.79.39↔	Embolizzazione selettiva con liquidi embolizzanti di altri vasi, altro
39.72.12↔	Embolizzazione selettiva di vasi intracranici con liquidi embolizzanti, palloncini o ombrellini	39.79.40↔	Embolizzazione selettiva con palloncini staccabili di altri vasi, NAS
39.72.13↔	Embolizzazione selettiva di vasi intracranici mediante stent(s) come deviatori di flusso	39.79.41↔	Embolizzazione selettiva con palloncini staccabili di vasi dell'arto superiore
39.72.14↔	Embolizzazione selettiva di vasi intracranici con sostanza adesiva	39.79.42↔	Embolizzazione selettiva con palloncini staccabili dell'aorta
39.72.19↔	Embolizzazione selettiva di vasi intracranici, altro	39.79.43↔	Embolizzazione selettiva con palloncini staccabili del dotto arterioso pervio
39.72.20↔	Embolizzazione selettiva di vasi extracranici del capo e del collo, NAS	39.79.44↔	Embolizzazione selettiva con palloncini staccabili di vasi toracici
39.72.21↔	Embolizzazione selettiva di vasi extracranici del capo e del collo con particelle o spirali metalliche	39.79.45↔	Embolizzazione selettiva con palloncini staccabili di vasi viscerali
39.72.22↔	Embolizzazione selettiva di vasi extracranici del capo e del collo con liquidi embolizzanti, palloncini o ombrellini	39.79.46↔	Embolizzazione selettiva con palloncini staccabili di vasi addominali
39.72.24↔	Embolizzazione selettiva di vasi extracranici della testa e del collo con sostanza adesiva	39.79.47↔	Embolizzazione selettiva con palloncini staccabili di vasi spinali
39.72.29↔	Embolizzazione selettiva di vasi extracranici del capo e del collo, altro	39.79.48↔	Embolizzazione selettiva con palloncini staccabili di vasi dell'arto inferiore
39.72.30↔	Embolizzazione percutanea-transluminale di malformazioni vascolari mediante microcatetere, NAS		
39.72.31↔	Embolizzazione percutanea-transluminale di malformazioni vascolari mediante microcatetere, impiego di un microcatetere		
39.72.32↔	Embolizzazione percutanea-transluminale di malformazioni vascolari mediante microcateteri, impiego di due microcateteri		



39.79.49↔	Embolizzazione selettiva con palloncini staccabili di altri vasi, altro	40.54.11↔	Asportazione radicale dei linfonodi della regione inguinale in corso di altro intervento
39.79.50↔	Embolizzazione selettiva con filtri di altri vasi, NAS	40.54.99↔	Asportazione radicale dei linfonodi della regione inguinale, altro
39.79.51↔	Embolizzazione selettiva con filtri di vasi dell'arto superiore	40.62↔	Fistolizzazione del dotto toracico
39.79.52↔	Embolizzazione selettiva con filtri dell'aorta	40.63↔	Chiusura di fistola del dotto toracico
39.79.53↔	Embolizzazione selettiva con filtri del dotto arterioso pervio	40.64↔	Legatura del dotto toracico
39.79.54↔	Embolizzazione selettiva con filtri di vasi toracici	40.69↔	Altri interventi sul dotto toracico
39.79.55↔	Embolizzazione selettiva con filtri di vasi viscerali	42.10↔	Esofagostomia, NAS
39.79.56↔	Embolizzazione selettiva con filtri di vasi addominali	42.11↔	Esofagostomia cervicale
39.79.57↔	Embolizzazione selettiva con filtri di vasi dell'arto inferiore	42.12↔	Esteriorizzazione di tasca esofagea
39.79.58↔	Embolizzazione selettiva con filtri di vasi spinali	42.19↔	Altra fistolizzazione esterna dell'esofago
39.79.59↔	Embolizzazione selettiva con filtri di altri vasi, altro	42.40↔	Esofagectomia, NAS
39.79.60↔	Embolizzazione selettiva con particelle di altri vasi, NAS	42.41.00↔	Esofagectomia parziale, NAS
39.79.61↔	Embolizzazione selettiva con particelle di vasi dell'arto superiore	42.41.10↔	Esofagectomia parziale, senza ricostituzione della continuità
39.79.62↔	Embolizzazione selettiva con particelle dell'aorta	42.41.20↔	Esofagectomia parziale, con ricostituzione della continuità
39.79.63↔	Embolizzazione selettiva con particelle del dotto arterioso pervio	42.41.99↔	Esofagectomia parziale, altro
39.79.64↔	Embolizzazione selettiva con particelle di vasi toracici	42.42.00↔	Esofagectomia totale, NAS
39.79.65↔	Embolizzazione selettiva con particelle di vasi viscerali	42.42.10↔	Esofagectomia totale, senza ricostituzione della continuità
39.79.66↔	Embolizzazione selettiva con particelle di vasi addominali	42.42.20↔	Esofagectomia totale, con ricostituzione della continuità, transmediastinica
39.79.67↔	Embolizzazione selettiva con particelle di vasi dell'arto inferiore	42.42.21↔	Esofagectomia totale, con ricostituzione della continuità, per via toracoaddominale
39.79.68↔	Embolizzazione selettiva con particelle di vasi spinali	42.42.29↔	Esofagectomia totale, con ricostituzione della continuità, per altra via
39.79.69↔	Embolizzazione selettiva con particelle di altri vasi, altro	42.42.99↔	Esofagectomia totale, altro
39.79.70↔	Occlusione mediante cateterismo con laser di arterie, altri vasi, NAS	42.51.00↔	Esofago-esofagostomia intratoracica, NAS
39.79.71↔	Occlusione mediante cateterismo con laser, di arterie dell'arto superiore	42.51.10↔	Esofago-esofagostomia intratoracica, Ricostruzione del passaggio esofageo per atresia e riparazione di fistola tracheoesofagea congenita
39.79.72↔	Occlusione mediante cateterismo con laser, dell'aorta	42.51.99↔	Esofago-esofagostomia intratoracica, altro
39.79.74↔	Occlusione mediante cateterismo con laser, di vasi toracici	42.52↔	Esofago-gastrostomia intratoracica
39.79.75↔	Occlusione mediante cateterismo con laser, di vasi dell'arto inferiore	42.53↔	Anastomosi esofagea intratoracica con interposizione di intestino tenue
39.79.76↔	Occlusione mediante cateterismo con laser, di vasi viscerali	42.54↔	Altra esofago-enteranastomosi intratoracica
39.79.77↔	Occlusione mediante cateterismo con laser, di vasi addominali	42.55↔	Anastomosi esofagea intratoracica con interposizione di colon
39.79.79↔	Occlusione mediante cateterismo con laser di arterie, altri vasi, altro	42.56↔	Altra esofagocolostomia intratoracica
39.79.80↔	Occlusione mediante cateterismo con radiofrequenza di arterie, altri vasi, NAS	42.58↔	Anastomosi esofagea intratoracica con altra interposizione
39.79.81↔	Occlusione mediante cateterismo con radiofrequenza, di arterie dell'arto superiore	42.59↔	Altra anastomosi esofagea intratoracica
39.79.82↔	Occlusione mediante cateterismo con radiofrequenza dell'aorta	42.61↔	Esofago-esofagostomia presternale
39.79.84↔	Occlusione mediante cateterismo con radiofrequenza di vasi toracici	42.62↔	Esofago-gastrostomia presternale
39.79.85↔	Occlusione mediante cateterismo con radiofrequenza di vasi dell'arto inferiore	42.63↔	Anastomosi esofagea presternale con interposizione di intestino tenue
39.79.86↔	Occlusione mediante cateterismo con radiofrequenza di vasi viscerali	42.64↔	Altra esofagoenterostomia presternale
39.79.87↔	Occlusione mediante cateterismo con radiofrequenza di vasi addominali	42.65↔	Anastomosi esofagea presternale con interposizione di colon
39.79.89↔	Occlusione mediante cateterismo con radiofrequenza di altri vasi, altro	42.66↔	Altra esofagocolostomia presternale
39.79.99↔	Altra riparazione endovascolare (d'aneurisma) di altri vasi, altro	42.68↔	Altra anastomosi esofagea presternale con interposizione
40.51.00↔	Asportazione radicale dei linfonodi ascellari, NAS	42.69↔	Altra anastomosi presternale dell'esofago
40.51.10↔	Asportazione radicale dei linfonodi ascellari quale intervento indipendente	42.7x.00↔	Esofagomiotomia, NAS
40.51.11↔	Asportazione radicale dei linfonodi ascellari nel quadro di un altro intervento	42.7x.11↔	Esofagomiotomia, chirurgica a cielo aperto
40.51.99↔	Asportazione radicale dei linfonodi ascellari, altro	42.7x.12↔	Esofagomiotomia, per via laparoscopica
40.52.00↔	Asportazione radicale dei linfonodi periaortici, NAS	42.7x.21↔	Esofagomiotomia, faringocervicale, chirurgica a cielo aperto
40.52.10↔	Asportazione radicale dei linfonodi retroperitoneali (para-aortici, paracavali) e pelvici quale intervento indipendente	42.7x.22↔	Esofagomiotomia, faringocervicale, per via laparoscopica
40.52.11↔	Asportazione radicale dei linfonodi retroperitoneali (para-aortici, paracavali) e pelvici nel quadro di un altro intervento	42.7x.31↔	Esofagogastromiotomia, chirurgica a cielo aperto
40.52.99↔	Asportazione radicale dei linfonodi periaortici, altro	42.7x.32↔	Esofagogastromiotomia, per via laparoscopica
40.53.00↔	Asportazione radicale dei linfonodi iliaci, NAS	42.7x.99↔	Esofagomiotomia, altro
40.53.10↔	Asportazione radicale dei linfonodi iliaci quale intervento indipendente	42.81.20↔	Inserzione e sostituzione di una protesi non autoespandente (sonda permanente) nell'esofago, chirurgica a cielo aperto
40.53.11↔	Asportazione radicale dei linfonodi iliaci in corso di altro intervento	42.81.21↔	Inserzione e sostituzione di due protesi non autoespandenti (sonda permanente) nell'esofago, chirurgica a cielo aperto
40.53.99↔	Asportazione radicale dei linfonodi iliaci, altro	42.81.22↔	Inserzione e sostituzione di più di due protesi non autoespandenti (sonda permanente) nell'esofago, chirurgica a cielo aperto
40.54.00↔	Asportazione radicale dei linfonodi della regione inguinale, NAS	42.81.30↔	Inserzione e sostituzione di una protesi non autoespandente (sonda permanente) nell'esofago, per via laparoscopica
40.54.10↔	Asportazione radicale dei linfonodi della regione inguinale quale intervento indipendente	42.81.31↔	Inserzione e sostituzione di due protesi non autoespandenti (sonda permanente) nell'esofago, per via laparoscopica
		42.81.32↔	Inserzione e sostituzione di più di due protesi non autoespandenti (sonda permanente) nell'esofago, per via laparoscopica
		42.81.42↔	Inserzione e sostituzione di più di due protesi autoespandenti (sonda permanente) nell'esofago, per via endoscopica

42.81.50↔	Inserzione e sostituzione di una protesi autoespandente (sonda permanente) nell'esofago, chirurgica a cielo aperto	44.65.00↔	Esofagogastroplastica, NAS
42.81.51↔	Inserzione e sostituzione di due protesi autoespandenti (sonda permanente) nell'esofago, chirurgica a cielo aperto	44.65.10↔	Esofagogastroplastica, Plastica del cardias, chirurgica a cielo aperto
42.81.52↔	Inserzione e sostituzione di più di due protesi autoespandenti (sonda permanente) nell'esofago, chirurgica a cielo aperto	44.65.20↔	Esofagogastroplastica, (Emi)funduplicatio, chirurgica a cielo aperto
42.81.60↔	Inserzione e sostituzione di una protesi autoespandente (sonda permanente) nell'esofago, per via laparoscopica	44.65.30↔	Esofagogastroplastica, Gastroplastica verticale secondo Mason, chirurgica a cielo aperto
42.81.61↔	Inserzione e sostituzione di due protesi autoespandenti (sonda permanente) nell'esofago, per via laparoscopica	44.65.99↔	Esofagogastroplastica, altro
42.81.62↔	Inserzione e sostituzione di più di due protesi autoespandenti (sonda permanente) nell'esofago, per via laparoscopica	44.66↔	Altri interventi per la creazione di sfintere esofagogastro
42.82↔	Sutura di lacerazione dell'esofago	44.67.00↔	Interventi laparoscopici per restaurare la funzione dello sfintere esofagogastro, NAS
42.83↔	Chiusura di esofagostomia	44.67.10↔	Interventi laparoscopici per restaurare la funzione dello sfintere esofagogastro, Plastica del cardias, per via laparoscopica
42.85↔	Riparazione di stenosi esofagea	44.67.20↔	Interventi laparoscopici per restaurare la funzione dello sfintere esofagogastro, (Emi)funduplicatio, per via laparoscopica
42.87↔	Altro innesto dell'esofago	44.67.99↔	Interventi laparoscopici per restaurare la funzione dello sfintere esofagogastro, altro
42.89↔	Altra riparazione dell'esofago	44.68.00↔	Gastroplastica laparoscopica, NAS
42.91↔	Legatura di varici esofagee	44.68.10↔	Gastroplastica laparoscopica, Gastroplastica verticale secondo Mason, (per via laparoscopica)
43.0↔	Gastrotomia	44.68.99↔	Gastroplastica laparoscopica, altro
43.5↔	Gastrectomia parziale, con anastomosi esofagea	44.95↔	Interventi laparoscopici riduttivi dello stomaco
43.6x.00↔	Gastrectomia parziale con anastomosi duodenale, NAS	44.96↔	Revisione laparoscopica di operazione riduttiva dello stomaco
43.6x.10↔	Pilorectomia con anastomosi duodenale	44.97↔	Rimozione laparoscopica di dispositivo(i) riduttivo(i) gastrico(i)
43.6x.20↔	Tipo Billroth I	44.98↔	Adattamento (laparoscopico) di dispositivo regolabile di riduzione gastrica
43.6x.99↔	Gastrectomia parziale con anastomosi duodenale, altro	45.50↔	Isolamento di segmento intestinale, NAS
43.7x.00↔	Gastrectomia parziale con anastomosi digiunale, NAS	45.51↔	Isolamento di segmento dell'intestino tenue
43.7x.10↔	Gastrectomia parziale (asportazione di 2/3) con anastomosi digiunale	45.52↔	Isolamento di segmento dell'intestino crasso
43.7x.20↔	Gastrectomia parziale (asportazione di 4/5) con anastomosi digiunale	45.61↔	Resezione segmentaria multipla dell'intestino tenue
43.7x.99↔	Gastrectomia parziale con anastomosi digiunale, altro	45.62↔	Altra resezione parziale dell'intestino tenue
43.81↔	Gastrectomia parziale con trasposizione digiunale	45.63.00↔	Rimozione totale dell'intestino tenue, NAS
43.89.00↔	Altra gastrectomia parziale, NAS	45.63.99↔	Rimozione totale dell'intestino tenue, altro
43.89.10↔	Resezione segmentaria dello stomaco	45.71↔	Resezione segmentaria multipla dell'intestino crasso
43.89.20↔	Diversione biliopancreatica dello stomaco secondo Scopinaro, chirurgica a cielo aperto	45.73↔	Emicolectomia destra
43.89.21↔	Diversione biliopancreatica dello stomaco secondo Scopinaro, per via laparoscopica	45.74↔	Resezione del colon trasverso
43.89.30↔	Diversione biliopancreatica dello stomaco con switch duodenale, chirurgica a cielo aperto	45.75↔	Emicolectomia sinistra
43.89.31↔	Diversione biliopancreatica dello stomaco con switch duodenale, per via laparoscopica	45.76↔	Sigmoidectomia
43.89.40↔	Sleeve resection, chirurgica a cielo aperto	45.79.00↔	Altra asportazione parziale dell'intestino crasso, NAS
43.89.41↔	Sleeve resection, per via laparoscopica	45.79.10↔	Resezione segmentaria dell'intestino crasso
43.89.50↔	Switch duodenale a seguito di sleeve resection (intervento secondario), chirurgico a cielo aperto	45.79.11↔	Resezione segmentaria multipla dell'intestino crasso
43.89.51↔	Switch duodenale a seguito di sleeve resection (intervento secondario), per via laparoscopica	45.79.12↔	Colectomia subtotale
43.89.90↔	Altra gastrectomia parziale atipica	45.79.20↔	Resezione allargata del sigma
43.89.99↔	Altra gastrectomia parziale, altro	45.79.21↔	Emicolectomia allargata destra e sinistra
43.91↔	Gastrectomia totale con interposizione intestinale	45.79.22↔	Colectomia subtotale allargata
43.99↔	Altra gastrectomia totale	45.79.29↔	Altra asportazione parziale allargata dell'intestino crasso
44.00↔	Vagotomia, NAS	45.79.99↔	Altra asportazione parziale dell'intestino crasso, altro
44.01↔	Vagotomia tronculare	45.8x.00↔	Colectomia totale intra-addominale, NAS
44.02↔	Vagotomia super selettiva	45.8x.20↔	Colectomia totale intra-addominale, Colectomia totale allargata
44.03↔	Altra vagotomia selettiva	45.8x.30↔	Colectomia totale intra-addominale, Coloproctectomia totale allargata
44.29↔	Altra piloroplastica	45.8x.99↔	Colectomia totale intra-addominale, altro
44.31↔	Bypass gastrico alto	45.90↔	Anastomosi intestinale, NAS
44.38↔	Gastroenterostomia laparoscopica	45.91↔	Anastomosi intestinale tenue-tenue
44.39↔	Altra gastroenterostomia	45.92↔	Anastomosi dell'intestino tenue al moncone rettale
44.5x.00↔	Revisione di anastomosi gastrica, NAS	45.93↔	Altra anastomosi intestinale tenue-crasso
44.5x.10↔	Revisione di anastomosi gastrica a seguito di intervento tipo Billroth I o II	45.94↔	Anastomosi intestinale crasso-crasso
44.5x.20↔	Revisione di anastomosi gastrica a seguito di intervento Roux-en-Y o con interposizione intestinale	45.95↔	Anastomosi all'ano
44.5x.99↔	Revisione di anastomosi gastrica, altro	48.41↔	Resezione sottomucosa del retto (secondo Soave)
44.61↔	Sutura di lacerazione dello stomaco	48.49↔	Altra resezione del retto con pull-through
44.63.00↔	Chiusura di altra fistola gastrica, NAS	48.5x.00↔	Resezione del retto per via addominoperineale, NAS
44.63.11↔	Chiusura di altra fistola gastrica, chirurgica a cielo aperto	48.5x.10↔	Resezione del retto per via addominoperineale, addomino-sacrale e (sacro)perineale
44.63.12↔	Chiusura di altra fistola gastrica, per via laparoscopica	48.5x.11↔	Resezione allargata del retto per via addominoperineale e addomino-sacrale
44.63.99↔	Chiusura di altra fistola gastrica, altro	48.5x.99↔	Resezione del retto per via addominoperineale, altro
44.64↔	Gastropessia	48.61↔	Rettosigmoidectomia transacrale
		48.62↔	Resezione anteriore del retto con contemporanea colostomia
		48.63.00↔	Altra resezione anteriore del retto, NAS
		48.63.10↔	Altra resezione anteriore del retto, Resezione anteriore allargata
		48.63.99↔	Altra resezione anteriore del retto, altro



48.64.00↔	Resezione posteriore del retto, NAS	52.22.00↔	Altra asportazione o distruzione di lesione o di tessuto del pancreas o del dotto pancreatico, NAS
48.64.10↔	Resezione posteriore del retto, Resezione posteriore del retto con enterostomia e chiusura a fondo cieco	52.22.99↔	Altra asportazione o distruzione di lesione o di tessuto del pancreas o del dotto pancreatico, altro
48.64.99↔	Resezione posteriore del retto, altro	52.4↔	Drenaggio interno di cisti pancreatica
48.65↔	Resezione del retto secondo Duhamel	52.51.00↔	Pancreatectomia prossimale, NAS
48.69.00↔	Altra resezione del retto, NAS	52.51.10↔	Pancreatectomia prossimale, con conservazione del piloro
48.69.10↔	Altra resezione del retto con enterostomia e chiusura a fondo cieco	52.51.20↔	Pancreatectomia prossimale, con conservazione del duodeno
48.69.11↔	Altra resezione del retto senza conservazione dello sfintere	52.51.99↔	Pancreatectomia prossimale, altro
48.69.99↔	Altra resezione del retto, altro	52.52↔	Pancreatectomia distale
48.74↔	Retto-rettostomia	52.53↔	Pancreatectomia sub-totale radicale
49.74↔	Transposizione del muscolo gracile per incontinenza anale	52.59↔	Altra pancreatectomia parziale
50.0↔	Epatomia	52.6x.00↔	Pancreatectomia totale, NAS
50.22.00↔	Epatectomia parziale, NAS	52.6x.99↔	Pancreatectomia totale, altro
50.22.10↔	Epatectomia parziale, Epatectomia parziale percutanea (asportazione locale, resezione di endocisti, resezione a cuneo)	52.7↔	Pancreaticoduodenectomia radicale
50.22.20↔	Epatectomia parziale, Resezione di endocisti, chirurgica a cielo aperto	52.92↔	Incannulazione (o cannulamento) del dotto pancreatico
50.22.21↔	Epatectomia parziale, Resezione di endocisti, per via laparoscopica	52.96↔	Anastomosi del pancreas
50.22.30↔	Epatectomia parziale, Resezione a cuneo, chirurgica a cielo aperto	52.99.00↔	Altri interventi a cielo aperto sul pancreas, NAS
50.22.31↔	Epatectomia parziale, Resezione a cuneo, per via laparoscopica	52.99.10↔	Altri interventi a cielo aperto sul pancreas, Dilatazione del dotto pancreatico
50.22.40↔	Epatectomia parziale, Resezione di un segmento epatico	52.99.20↔	Altri interventi a cielo aperto sul pancreas, Ricostruzione plastica del dotto pancreatico
50.22.41↔	Epatectomia parziale, Resezione di più segmenti epatici non adiacenti	52.99.99↔	Altri interventi a cielo aperto sul pancreas, NAS
50.22.42↔	Epatectomia parziale, Epatectomia parziale per trapianto	53.7↔	Riparazione di ernia diaframmatica, per via addominale
50.22.99↔	Epatectomia parziale, altro	53.80↔	Riparazione di ernia diaframmatica per via toracica, NAS
50.23↔	Escissione aperta di lesione o tessuto epatico	53.81↔	Plicatura del diaframma
50.25↔	Escissione laparoscopica di lesione o tessuto epatico	53.82↔	Riparazione di ernia parasternale
50.3x.00↔	Lobectomia del fegato NAC	54.94↔	Creazione di shunt peritoneovascolare
50.3x.01↔	Lobectomia, emiepatectomia, resezione di più segmenti epatici, eccetto che per trapianto	54.99.80↔	Inserzione di cateteri e pompa automatica, programmabile e ricaricabile per il drenaggio continuo di liquido ascitico
50.3x.08↔	Resezione segmentale, altra o NAS resezione anatomica del fegato, eccetto che per trapianto	57.71.00↔	Cistectomia radicale, NAS
50.3x.11↔	Lobectomia, emiepatectomia, resezione di più segmenti epatici, per trapianto da vivente	57.71.10↔	Cistectomia radicale, senza uretrectomia, nel maschio, chirurgica a cielo aperto
50.3x.18↔	Altra o NAS resezione anatomica del fegato, per trapianto	57.71.11↔	Cistectomia radicale, senza uretrectomia, nel maschio, per via laparoscopica
50.4x.00↔	Epatectomia totale, NAS	57.71.20↔	Cistectomia radicale, con uretrectomia, nel maschio, chirurgica a cielo aperto
50.4x.99↔	Epatectomia totale, altro	57.71.21↔	Cistectomia radicale, con uretrectomia, nel maschio, per via laparoscopica
50.61.00↔	Chiusura di lacerazione del fegato, NAS	57.71.30↔	Cistectomia radicale, senza uretrectomia, nella donna, chirurgica a cielo aperto
50.61.10↔	Chiusura di lacerazione del fegato mediante sutura	57.71.31↔	Cistectomia radicale, senza uretrectomia, nella donna, per via laparoscopica
50.61.11↔	Chiusura di lacerazione del fegato mediante tamponamento	57.71.40↔	Cistectomia radicale, con uretrectomia, nella donna, chirurgica a cielo aperto
50.61.12↔	Chiusura di lacerazione del fegato mediante omentoplastica	57.71.41↔	Cistectomia radicale, con uretrectomia, nella donna, per via laparoscopica
50.61.99↔	Chiusura di lacerazione del fegato, altro	57.71.50↔	Cistectomia radicale, svuotamento pelvico (esenterazione) nel maschio, chirurgica a cielo aperto
51.31↔	Anastomosi fra colecisti e dotti epatici	57.71.51↔	Cistectomia radicale, svuotamento pelvico (esenterazione) nel maschio, per via laparoscopica
51.32↔	Anastomosi fra colecisti e intestino	57.71.99↔	Cistectomia radicale, altro
51.33↔	Anastomosi fra colecisti e pancreas	57.87.00↔	Ricostruzione della vescica, NAS
51.34↔	Anastomosi fra colecisti e stomaco	57.87.10↔	Ricostruzione della vescica con ileo, colon o stomaco, chirurgica a cielo aperto
51.35↔	Altra anastomosi della colecisti	57.87.11↔	Ricostruzione della vescica con ileo, colon o stomaco, per via laparoscopica
51.36↔	Coledocoenterostomia	57.87.20↔	Conversione di altra derivazione urinaria sopravescicale in neovescica, chirurgica a cielo aperto
51.37↔	Anastomosi fra dotto epatico e tratto gastrointestinale	57.87.21↔	Conversione di altra derivazione urinaria sopravescicale in neovescica, per via laparoscopica
51.39↔	Altra anastomosi di dotti biliari	57.87.30↔	Cistoplastica riduttiva, chirurgica a cielo aperto
51.43↔	Posizionamento di sonda coledocopeptica per decompressione	57.87.31↔	Cistoplastica riduttiva, per via laparoscopica
51.69↔	Asportazione di altro dotto biliare	57.87.40↔	Ampliamento della vescica, chirurgica a cielo aperto
51.72↔	Coledocoplastica	57.87.41↔	Ampliamento della vescica, per via laparoscopica
51.79↔	Riparazione di altri dotti biliari	57.87.99↔	Ricostruzione della vescica, altro
51.94↔	Revisione di anastomosi delle vie biliari	68.8↔	Eviscerazione pelvica
52.01.12↔	Drenaggio transgastrico di cisti pancreatica, chirurgico a cielo aperto	71.5↔	Vulvectomia radicale
52.01.13↔	Drenaggio transgastrico di cisti pancreatica, per via laparoscopica	76.44.00↔	Ostectomia totale di altre ossa facciali con contemporanea ricostruzione, NAS
52.01.22↔	Drenaggio transduodenale di cisti pancreatica, chirurgico a cielo aperto	76.44.10↔	Ostectomia totale di altre ossa facciali, Ricostruzione mediante innesto con anastomosi microvascolare
52.01.23↔	Drenaggio transduodenale di cisti pancreatica, per via laparoscopica		
52.09.00↔	Altra pancreatotomia, NAS		
52.09.10↔	Altra pancreatotomia, Incisione del pancreas		
52.09.11↔	Altra pancreatotomia, Incisione del dotto pancreatico		
52.09.99↔	Altra pancreatotomia, altro		

76.44.11↔	Ostectomia totale di altre ossa facciali, Ricostruzione mediante innesto non vascolarizzato	78.49.45↔	Ricostruzione complessa della colonna vertebrale (es. per scoliosi), mediante epifisiodesi per equilibrare la crescita con staffe di lega a memoria di forma [Shape Memory Alloy (SMA)-Staples], 6 staffe
76.44.19↔	Ostectomia totale di altre ossa facciali con altra ricostruzione	78.49.46↔	Ricostruzione complessa della colonna vertebrale (es. per scoliosi), mediante epifisiodesi per equilibrare la crescita con staffe di lega a memoria di forma [Shape Memory Alloy (SMA)-Staples], 7 staffe
76.44.99↔	Ostectomia totale di altre ossa facciali con contemporanea ricostruzione, altro	78.49.47↔	Ricostruzione complessa della colonna vertebrale (es. per scoliosi), mediante epifisiodesi per equilibrare la crescita con staffe di lega a memoria di forma [Shape Memory Alloy (SMA)-Staples], 8 staffe
76.46.00↔	Altra ricostruzione di altre ossa facciali, NAS	78.49.48↔	Ricostruzione complessa della colonna vertebrale (es. per scoliosi), mediante epifisiodesi per equilibrare la crescita con staffe di lega a memoria di forma [Shape Memory Alloy (SMA)-Staples], 9 staffe
76.46.10↔	Altra ricostruzione di altre ossa facciali, Ricostruzione mediante innesto con anastomosi microvascolare	78.49.4a↔	Ricostruzione complessa della colonna vertebrale (es. per scoliosi), mediante epifisiodesi per equilibrare la crescita con staffe di lega a memoria di forma [Shape Memory Alloy (SMA)-Staples], 10 staffe
76.46.99↔	Altra ricostruzione di altre ossa facciali, altro	78.49.4b↔	Ricostruzione complessa della colonna vertebrale (es. per scoliosi), mediante epifisiodesi per equilibrare la crescita con staffe di lega a memoria di forma [Shape Memory Alloy (SMA)-Staples], 11 staffe
77.91.00↔	Ostectomia totale della scapola, della clavicola, delle coste e dello sterno, NAS	78.49.4c↔	Ricostruzione complessa della colonna vertebrale (es. per scoliosi), mediante epifisiodesi per equilibrare la crescita con staffe di lega a memoria di forma [Shape Memory Alloy (SMA)-Staples], 12 staffe
77.91.10↔	Ostectomia totale della scapola e della clavicola	78.49.4d↔	Ricostruzione complessa della colonna vertebrale (es. per scoliosi), mediante epifisiodesi per equilibrare la crescita con staffe di lega a memoria di forma [Shape Memory Alloy (SMA)-Staples], 13 e più staffe
77.91.11↔	Ostectomia totale di una costa	78.49.4e↔	Ricostruzione complessa della colonna vertebrale (es. per scoliosi) mediante epifisiodesi dorso-ventrale
77.91.12↔	Ostectomia totale di una costa cervicale	78.49.4f↔	Ricostruzione complessa della colonna vertebrale (es. per scoliosi) mediante epifisiodesi monolaterale con fusione vertebrale dorsale
77.91.13↔	Ostectomia totale dello sterno	78.49.4g↔	Ricostruzione complessa della colonna vertebrale (es. per scoliosi) mediante epifisiodesi bilaterale con fusione vertebrale dorsale
77.91.99↔	Ostectomia totale della scapola, della clavicola, delle coste e dello sterno, altro	78.49.50↔	Spondilodesi correttiva (es. per scoliosi) con strumentazione anteriore o posteriore, NAS
78.49.20↔	Sostituzione di vertebre (es. per cifosi), NAS	78.49.51↔	Spondilodesi correttiva (es. per scoliosi) con strumentazione posteriore, senza stabilità primaria, da 3 a 6 segmenti
78.49.21↔	Sostituzione di vertebre con impianto (es. per cifosi): 1 vertebra	78.49.52↔	Spondilodesi correttiva (es. per scoliosi) con strumentazione posteriore, senza stabilità primaria, da 7 a 10 segmenti
78.49.22↔	Sostituzione di vertebre con impianto (es. per cifosi): 2 vertebre	78.49.53↔	Spondilodesi correttiva (es. per scoliosi) con strumentazione posteriore, senza stabilità primaria, 11 e più segmenti
78.49.23↔	Sostituzione di vertebre con impianto (es. per cifosi): 3 vertebre	78.49.54↔	Spondilodesi correttiva (es. per scoliosi) con strumentazione posteriore, con stabilità primaria, da 3 a 6 segmenti
78.49.24↔	Sostituzione di vertebre con impianto (es. per cifosi): 4 vertebre	78.49.55↔	Spondilodesi correttiva (es. per scoliosi) con strumentazione posteriore, con stabilità primaria, da 7 a 10 segmenti
78.49.25↔	Sostituzione di vertebre con impianto (es. per cifosi): 5 o più vertebre	78.49.56↔	Spondilodesi correttiva (es. per scoliosi) con strumentazione posteriore, con stabilità primaria, 11 e più segmenti
78.49.26↔	Sostituzione di vertebre con altro materiale (es. per cifosi), 1 vertebra	78.49.57↔	Spondilodesi correttiva (es. per scoliosi) con strumentazione anteriore, senza stabilità primaria, da 3 a 6 segmenti
78.49.27↔	Sostituzione di vertebre con altro materiale (es. per cifosi), 2 vertebre	78.49.58↔	Spondilodesi correttiva (es. per scoliosi) con strumentazione anteriore, senza stabilità primaria, da 7 a 10 segmenti
78.49.28↔	Sostituzione di vertebre con altro materiale (es. per cifosi), 3 vertebre	78.49.59↔	Spondilodesi correttiva (es. per scoliosi) con strumentazione anteriore o posteriore, altro
78.49.29↔	Sostituzione di vertebre (es. per cifosi), altro	78.49.5a↔	Spondilodesi correttiva (es. per scoliosi) con strumentazione anteriore, senza stabilità primaria, 11 e più segmenti
78.49.2a↔	Sostituzione di vertebre con altro materiale (es. per cifosi), 4 o più vertebre	78.49.5b↔	Spondilodesi correttiva (es. per scoliosi) con strumentazione anteriore, con stabilità primaria, da 3 a 6 segmenti
78.49.31↔	Ricostruzione complessa della colonna vertebrale (es. per cifosi) con innesto anteriore di sostegno	78.49.5c↔	Spondilodesi correttiva (es. per scoliosi) con strumentazione anteriore, con stabilità primaria, da 7 a 10 segmenti
78.49.32↔	Ricostruzione complessa della colonna vertebrale (es. per cifosi) mediante cifosectomia (es. secondo Lindseth-Selzer)	78.49.5d↔	Spondilodesi correttiva (es. per scoliosi) con strumentazione anteriore, con stabilità primaria, 11 e più segmenti
78.49.33↔	Ricostruzione complessa della colonna vertebrale (es. per cifosi) mediante correzione dorsale senza release ventrale	78.49.60↔	Spondilodesi correttiva (es. per scoliosi) con strumentazione combinata anteriore e posteriore, NAS
78.49.34↔	Ricostruzione complessa della colonna vertebrale (es. per cifosi) mediante correzione dorsale con release ventrale	78.49.61↔	Spondilodesi correttiva (es. per scoliosi) con strumentazione combinata anteriore e posteriore, senza stabilità primaria, da 3 a 6 segmenti
78.49.35↔	Ricostruzione complessa della colonna vertebrale (es. per cifosi) mediante correzione dorso-ventrale		
78.49.36↔	Columnotomia e spondilodesi lordosizzante plurisegmentaria dorsale (DLS) secondo Zielke (es. per cifosi)		
78.49.37↔	Columnotomia e osteotomia transpeduncolare di sottrazione (es. secondo Thomassen o Hsu-Yau-Leong) (es. per cifosi)		
78.49.38↔	Columnotomia e spondilodesi lordosizzante monosegmentaria cervico-toracica (es. secondo Mason, Urist o Simmons) (es. per cifosi)		
78.49.40↔	Ricostruzione complessa della colonna vertebrale (es. per scoliosi), mediante epifisiodesi per equilibrare la crescita con staffe di lega a memoria di forma [Shape Memory Alloy (SMA)-Staples], 1 staffa		
78.49.41↔	Ricostruzione complessa della colonna vertebrale (es. per scoliosi), mediante epifisiodesi per equilibrare la crescita con staffe di lega a memoria di forma [Shape Memory Alloy (SMA)-Staples], 2 staffe		
78.49.42↔	Ricostruzione complessa della colonna vertebrale (es. per scoliosi), mediante epifisiodesi per equilibrare la crescita con staffe di lega a memoria di forma [Shape Memory Alloy (SMA)-Staples], 3 staffe		
78.49.43↔	Ricostruzione complessa della colonna vertebrale (es. per scoliosi), mediante epifisiodesi per equilibrare la crescita con staffe di lega a memoria di forma [Shape Memory Alloy (SMA)-Staples], 4 staffe		
78.49.44↔	Ricostruzione complessa della colonna vertebrale (es. per scoliosi), mediante epifisiodesi per equilibrare la crescita con staffe di lega a memoria di forma [Shape Memory Alloy (SMA)-Staples], 5 staffe		

78.49.62↔	Spondilodiosi correttiva (es. per scoliosi) con strumentazione combinata anteriore e posteriore, senza stabilità primaria, da 7 a 10 segmenti	81.62.11↔	Artrodesi di 2 vertebre, combinata dorsale e ventrale, intercorporea
78.49.63↔	Spondilodiosi correttiva (es. per scoliosi) con strumentazione combinata anteriore e posteriore, senza stabilità primaria, 11 e più segmenti	81.62.12↔	Artrodesi di 2 vertebre, ventrale, intercorporea
78.49.64↔	Spondilodiosi correttiva (es. per scoliosi) con strumentazione combinata anteriore e posteriore, con stabilità primaria, da 3 a 6 segmenti	81.62.13↔	Artrodesi di 2 vertebre, dorsale, dinamica
78.49.65↔	Spondilodiosi correttiva (es. per scoliosi) con strumentazione combinata anteriore e posteriore, con stabilità primaria, da 7 a 10 segmenti	81.62.20↔	Artrodesi di 3 vertebre, dorsale
78.49.66↔	Spondilodiosi correttiva (es. per scoliosi) con strumentazione combinata anteriore e posteriore, con stabilità primaria, 11 e più segmenti	81.62.21↔	Artrodesi di 3 vertebre, combinata dorsale e ventrale, intercorporea
78.49.69↔	Spondilodiosi correttiva (es. per scoliosi) con strumentazione combinata anteriore e posteriore, altro	81.62.22↔	Artrodesi di 3 vertebre, ventrale, intercorporea
78.49.70↔	Ricostruzione complessa della colonna vertebrale, NAS	81.62.23↔	Artrodesi di 3 vertebre, dorsale, dinamica
78.49.71↔	Ricostruzione complessa della colonna vertebrale (es. per scoliosi) con strumentazione sottocutanea di Harrington (nel bambino)	81.62.99↔	Artrodesi o rifusione di 2-3 vertebre, altro
78.49.79↔	Ricostruzione complessa della colonna vertebrale, altro	81.63.00↔	Artrodesi o rifusione di 4-8 vertebre, NAS
78.50.00↔	Fissazione interna di osso in sede non specificata senza riduzione di frattura, NAS	81.63.10↔	Artrodesi di 4 - 6 vertebre, dorsale
78.50.11↔	Fissazione di osso alla colonna vertebrale	81.63.11↔	Artrodesi di 4 - 6 vertebre, combinata dorsale e ventrale, intercorporea
78.50.30↔	Procedura di osteosintesi della colonna vertebrale, NAS	81.63.12↔	Artrodesi di 4 - 6 vertebre, ventrale, intercorporea
78.50.31↔	Osteosintesi con viti della colonna vertebrale	81.63.13↔	Artrodesi di 4 - 6 vertebre, dorsale, dinamica
78.50.32↔	Osteosintesi della colonna vertebrale mediante cerchiaggio con filo	81.63.20↔	Artrodesi di 7 - 8 vertebre, dorsale
78.50.33↔	Osteosintesi della colonna vertebrale mediante sistema con staffe	81.63.21↔	Artrodesi di 7 - 8 vertebre, combinata dorsale e ventrale, intercorporea
78.50.34↔	Osteosintesi della colonna vertebrale con placche a uncino	81.63.22↔	Artrodesi di 7 - 8 vertebre, ventrale, intercorporea
78.50.35↔	Osteosintesi della colonna vertebrale mediante sistema a viti e barre	81.63.23↔	Artrodesi di 7 - 8 vertebre, dorsale, dinamica
78.50.36↔	Osteosintesi della colonna vertebrale mediante sistema a viti e placca anteriore	81.63.99↔	Artrodesi o rifusione di 4-8 vertebre, altro
78.50.37↔	Osteosintesi della colonna vertebrale mediante sistema a viti e placca posteriore	81.64.00↔	Artrodesi o rifusione di 9 e più vertebre, NAS
78.50.39↔	Procedura di osteosintesi della colonna vertebrale, altro	81.64.10↔	Artrodesi di 9 e più vertebre, dorsale
78.50.99↔	Fissazione interna di osso in sede non specificata senza riduzione di frattura, altro	81.64.11↔	Artrodesi di 9 o più vertebre, combinata dorsale e ventrale, intercorporea
81.00↔	Artrodesi vertebrale, NAS	81.64.99↔	Artrodesi o rifusione di 9 e più vertebre, altro
81.01↔	Artrodesi atlanto-epistrofa	81.65.00↔	Vertebroplastica, NAS
81.02↔	Altra artrodesi cervicale, approccio anteriore	81.65.10↔	Vertebroplastica, 1 corpo vertebrale
81.03↔	Altra artrodesi cervicale, approccio posteriore	81.65.11↔	Vertebroplastica, 2 corpi vertebrali
81.04↔	Artrodesi dorsale e dorsolombare, approccio anteriore	81.65.12↔	Vertebroplastica, 3 corpi vertebrali
81.05↔	Artrodesi dorsale e dorsolombare, approccio posteriore	81.65.13↔	Vertebroplastica, 4 e più corpi vertebrali
81.06↔	Artrodesi delle vertebre lombari e lombosacrali, approccio anteriore	81.65.99↔	Vertebroplastica, altro
81.07↔	Artrodesi lombare e lombosacrale, approccio ai processi laterali trasversi	81.66.00↔	Cifoplastica, NAS
81.08↔	Artrodesi lombare e lombosacrale, con approccio posteriore	81.66.10↔	Cifoplastica, 1 corpo vertebrale
81.11↔	Fusione della caviglia	81.66.11↔	Cifoplastica, 2 corpi vertebrali
81.12.00↔	Artrodesi triplice, NAS	81.66.12↔	Cifoplastica, 3 corpi vertebrali
81.12.10↔	Artrodesi dell'articolazione talocrurale e subtalare	81.66.13↔	Cifoplastica, 4 e più corpi vertebrali
81.12.11↔	Artrodesi dell'articolazione talocrurale, subtalare e di Chopart	81.66.99↔	Cifoplastica, altro
81.12.12↔	Artrodesi dell'articolazione subtalare, due camere articolari	84.51.00↔	Inserzione di dispositivo intervertebrale d'artrodesi, NAS
81.12.13↔	Artrodesi dell'articolazione subtalare, tre camere articolari	84.51.10↔	Inserzione di gabbie intercorporee, 1 segmento
81.12.99↔	Artrodesi triplice, altro	84.51.11↔	Inserzione di gabbie intercorporee, 2 segmenti
81.22↔	Artrodesi del ginocchio	84.51.12↔	Inserzione di gabbie intercorporee, 3 segmenti
81.31↔	Rifusione atlanto-epistrofa	84.51.13↔	Inserzione di gabbie intercorporee, 4 o più segmenti
81.32↔	Rifusione di altre vertebre cervicali, approccio anteriore	84.51.99↔	Inserzione di dispositivo intervertebrale d'artrodesi, altro
81.33↔	Rifusione di altre vertebre cervicali, approccio posteriore	84.59↔	Inserzione di altro dispositivo vertebrale
81.34↔	Rifusione dorsale o dorsolombare, approccio anteriore	86.73.00↔	Trasferimento di lembo pedunculato o libero sulla mano, NAS
81.35↔	Rifusione dorsale o dorsolombare, approccio posteriore	86.73.10↔	Piccola plastica di allungamento sulla mano
81.36↔	Rifusione lombare o lombosacrale, approccio anteriore	86.73.11↔	Piccola plastica di avanzamento e rotazione sulla mano
81.37↔	Rifusione lombare o lombosacrale, approccio ai processi laterali trasversi	86.73.12↔	Piccola plastica di trasposizione sulla mano
81.38↔	Rifusione lombare o lombosacrale, approccio posteriore	86.73.13↔	Piccola plastica con lembo a isola sulla mano
81.39↔	Rifusione vertebrale, NAC	86.73.14↔	Piccola plastica a Z sulla mano
81.62.00↔	Artrodesi o rifusione di 2-3 vertebre, NAS	86.73.20↔	Ampia plastica di allungamento sulla mano
81.62.10↔	Artrodesi di 2 vertebre, dorsale	86.73.21↔	Ampia plastica di avanzamento e rotazione sulla mano
		86.73.22↔	Ampia plastica di trasposizione sulla mano
		86.73.23↔	Ampia plastica con lembo a isola sulla mano
		86.73.24↔	Ampia plastica a Z sulla mano
		86.73.29↔	Altra plastica con lembo locale sulla mano
		86.73.30↔	Trasferimento di lembo libero con anastomosi microvascolare sulla mano
		86.73.40↔	Trasferimento di lembo regionale pedunculato o di lembo a distanza pedunculato sulla mano
		86.73.80↔	Interventi plastici combinati su pelle e tessuto sottocutaneo della mano
		86.73.99↔	Trasferimento di altro lembo pedunculato o libero sulla mano, altro
		86.94.00↔	Inserzione o sostituzione di generatore d'impulsi di neurostimolatore, sistema a elettrodo singolo, non specificato come ricaricabile, NAS
		86.94.10↔	Inserzione di generatore d'impulsi di neurostimolatore cerebrale, sistema a elettrodo singolo, non ricaricabile

86.94.11↔	Inserzione di generatore d'impulsi di neurostimolatore epidurale, sistema a elettrodo singolo, non ricaricabile	86.97↔	Inserzione o sostituzione di generatore d'impulsi di neurostimolatore, sistema a elettrodo singolo, ricaricabile
86.94.12↔	Inserzione di generatore d'impulsi di neurostimolatore periferico, sistema a elettrodo singolo, non ricaricabile	86.98.00↔	Inserzione o sostituzione di generatore d'impulsi di neurostimolatore, sistema a più elettrodi, ricaricabile, NAS
86.94.20↔	Sostituzione di generatore d'impulsi di neurostimolatore cerebrale, sistema a elettrodo singolo, non ricaricabile	86.98.10↔	Inserzione di generatore d'impulsi di neurostimolatore cerebrale, sistema a più elettrodi, ricaricabile
86.94.21↔	Sostituzione di generatore d'impulsi di neurostimolatore epidurale, sistema a elettrodo singolo, non ricaricabile	86.98.11↔	Inserzione o sostituzione di generatore d'impulsi di neurostimolatore epidurale, sistema a più elettrodi, ricaricabile
86.94.22↔	Sostituzione di generatore d'impulsi di neurostimolatore periferico, sistema a elettrodo singolo, non ricaricabile	86.98.12↔	Inserzione o sostituzione di generatore d'impulsi di neurostimolatore periferico, sistema a più elettrodi, ricaricabile
86.94.99↔	Inserzione o sostituzione di generatore d'impulsi di neurostimolatore, sistema a elettrodo singolo, non specificato come ricaricabile, altro	86.98.20↔	Sostituzione di generatore d'impulsi di neurostimolatore cerebrale, sistema a più elettrodi, ricaricabile
86.95.00↔	Inserzione o sostituzione di generatore d'impulsi di neurostimolatore, sistema a più elettrodi, non specificato come ricaricabile, NAS	86.98.21↔	Sostituzione di generatore d'impulsi di neurostimolatore epidurale, sistema a più elettrodi, ricaricabile
86.95.10↔	Inserzione di generatore d'impulsi di neurostimolatore cerebrale, sistema a più elettrodi, non ricaricabile	86.98.22↔	Sostituzione di generatore d'impulsi di neurostimolatore periferico, sistema a più elettrodi, ricaricabile
86.95.11↔	Inserzione di generatore d'impulsi di neurostimolatore epidurale, sistema a più elettrodi, non ricaricabile	86.98.99↔	Inserzione o sostituzione di generatore d'impulsi di neurostimolatore, sistema a più elettrodi, altro
86.95.12↔	Inserzione di generatore d'impulsi di neurostimolatore periferico, sistema a più elettrodi, non ricaricabile	92.39.00↔	Altra radiocirurgia stereotassica, NAS
86.95.20↔	Sostituzione di generatore d'impulsi di neurostimolatore cerebrale, sistema a più elettrodi, non ricaricabile	92.39.01↔	Altra radioterapia ad alto voltaggio, irradiazione stereotassica, frazionata, cerebrale, NAS
86.95.21↔	Sostituzione di generatore d'impulsi di neurostimolatore epidurale, sistema a più elettrodi, non ricaricabile	92.39.11↔	Altra radioterapia ad alto voltaggio, irradiazione stereotassica, frazionata, extracerebrale, NAS
86.95.22↔	Sostituzione di generatore d'impulsi di neurostimolatore periferico, sistema a più elettrodi, non ricaricabile	92.39.20↔	Altra radioterapia ad alto voltaggio, irradiazione stereotassica, frazionata: Cerebrale, radioterapia a modulazione di intensità
86.95.99↔	Inserzione o sostituzione di generatore d'impulsi di neurostimolatore, sistema a più elettrodi, non specificato come ricaricabile, altro	92.39.21↔	Altra radioterapia ad alto voltaggio, irradiazione stereotassica, frazionata: Cerebrale, radioterapia ad arco a modulazione di intensità (IMAT)
86.96.00↔	Inserzione o sostituzione di altro generatore d'impulsi di neurostimolatore, NAS	92.39.22↔	Altra radioterapia ad alto voltaggio, irradiazione stereotassica, frazionata: Cerebrale, guidata dalle immagini
86.96.10↔	Inserzione di neurostimolatore totalmente impiantabile per stimolazione della radice anteriore	92.39.29↔	Altra radioterapia ad alto voltaggio, irradiazione stereotassica, frazionata, cerebrale, altro
86.96.11↔	Inserzione di neurostimolatore totalmente impiantabile per stimolazione del nervo vago	92.39.30↔	Altra radioterapia ad alto voltaggio, irradiazione stereotassica, frazionata: Extracerebrale, radioterapia a modulazione di intensità
86.96.20↔	Sostituzione di neurostimolatore per stimolazione della radice anteriore	92.39.31↔	Altra radioterapia ad alto voltaggio, irradiazione stereotassica, frazionata: Extracerebrale, radioterapia ad arco a modulazione di intensità (IMAT)
86.96.21↔	Sostituzione di neurostimolatore per stimolazione del nervo vago	92.39.32↔	Altra radioterapia ad alto voltaggio, irradiazione stereotassica, frazionata: Extracerebrale, guidata dalle immagini
86.96.99↔	Inserzione o sostituzione di altro generatore d'impulsi di neurostimolatore, altro	92.39.39↔	Altra radioterapia ad alto voltaggio, irradiazione stereotassica, frazionata, extracerebrale, altro

Procedura Korp-2

00.70↔	Revisione di una protesi dell'anca, componente acetabolare e femorale	81.53.11↔	Revisione di protesi d'anca di superficie e impianto di endoprotesi di anca
00.71↔	Revisione di protesi dell'anca, componente acetabolare	81.53.12↔	Revisione di protesi biarticolata e impianto di endoprotesi di anca
00.72↔	Revisione di una protesi dell'anca, componente femorale	81.53.13↔	Revisione di altra protesi dell'anca e impianto di endoprotesi di anca
00.73↔	Revisione di protesi dell'anca, solo componente acetabolare e/o testa femorale	81.53.99↔	Revisione d'endoprotesi di anca, altro
00.80↔	Revisione di una protesi del ginocchio, totale (tutte le componenti)	81.54.00↔	Sostituzione totale del ginocchio, NAS
00.81↔	Revisione di protesi del ginocchio, componente tibiale	81.54.10↔	Protesi a slitta unicondylare del ginocchio
00.82↔	Revisione di protesi del ginocchio, componente femorale	81.54.11↔	Protesi di superficie bicondylare del ginocchio
00.83↔	Revisione di protesi del ginocchio, componente patellare	81.54.12↔	Endoprotesi a cerniera del ginocchio
00.84↔	Revisione di protesi totale del ginocchio, calotta tibiale	81.54.13↔	Sostituzione della rotula del ginocchio
00.85↔	Protesi tipo Hip Resurfacing dell'anca, acetabolo e testa femorale	81.54.14↔	Protesi speciale del ginocchio
00.86↔	Protesi tipo Hip Resurfacing dell'anca, parziale, testa femorale	81.54.99↔	Sostituzione totale del ginocchio, altro
00.87↔	Protesi tipo Hip Resurfacing dell'anca, parziale, acetabolo	81.55.00↔	Revisione di protesi del ginocchio, NAS
81.51.00↔	Sostituzione totale dell'anca, NAS	81.55.10↔	Revisione di protesi del ginocchio, senza sostituzione
81.51.10↔	Sostituzione totale dell'anca, protesi speciale	81.55.11↔	Revisione di protesi del ginocchio e sostituzione di sostituto della rotula
81.51.99↔	Sostituzione totale dell'anca, altro	81.55.12↔	Revisione di protesi del ginocchio e impianto di nuova endoprotesi di ginocchio
81.52.00↔	Sostituzione parziale dell'anca, NAS	81.55.99↔	Revisione di protesi del ginocchio, altro
81.52.10↔	Sostituzione parziale dell'anca, Protesi della testa femorale e protesi biarticolata	81.56↔	Sostituzione totale della tibiotarsica
81.52.11↔	Sostituzione parziale dell'anca, Coppa di sostegno e protesi acetabolare snap-fit	81.59.00↔	Revisione di sostituzione articolare delle estremità inferiori, NAS
81.52.99↔	Sostituzione parziale dell'anca, altro	81.59.10↔	Revisione di sostituzione articolare delle estremità inferiori, senza sostituzione
81.53.00↔	Revisione d'endoprotesi di anca, NAS	81.59.11↔	Revisione e sostituzione di endoprotesi della caviglia
81.53.10↔	Revisione d'endoprotesi di anca, senza sostituzione		

81.59.12↔ Revisione e sostituzione di endoprotesi del tarso
81.59.13↔ Revisione e sostituzione di endoprotesi dell'avampiede e delle dita dei piedi

81.59.99↔ Revisione di sostituzione articolare delle estremità inferiori, altro

Funzione

Procedure complicanti



Procedure complicanti

Procedure complicanti

Procedure complicanti

Almeno due diverse Procedure da Tabella KP-2 o (Procedura nella tabella KP-2 o Diagnosi nella tabella KP-1 o Tempo di respirazione artificiale > 24 ore e Tempo di respirazione artificiale < 96 ore) e (Procedura nella tabella KP-3 o Procedura nella tabella KP-4) o Procedura nella tabella KP-2 e Diagnosi nella tabella KP-1 o Procedura nella tabella KP-2 e Tempo di respirazione artificiale > 24 ore e Tempo di respirazione artificiale < 96 ore o Diagnosi nella tabella KP-1 e Tempo di respirazione artificiale > 24 ore e Tempo di respirazione artificiale < 96 ore

Diagnosi KP-1

D65.0	Afibrinogenemia acquisita	R65.1	Sindrome da risposta infiammatoria sistemica di origine infettiva con insufficienza d'organo
D65.1	Coagulazione intravasale disseminata [CID, DIC]	R65.3	Sindrome da risposta infiammatoria sistemica di origine non infettiva con insufficienza d'organo
D65.2	Emorragia fibrinolitica acquisita		
D65.9	Sindrome da defibrinazione, non specificata		
D69.53	Trombocitopenia indotta da eparina di tipo II		

Procedura KP-2

34.04†↔	Drenaggio pleurico (inserzione di catetere intercostale per drenaggio)	39.95.35†↔	Emodialisi: Continua, veno-venosa, con pompa (CVVHD), anticoagulazione con eparina o senza anticoagulazione: Da 264 a 432 ore
39.65.00†↔	Ossigenazione extracorporea a membrana [ECMO] e terapia pre-ECMO, NAS	39.95.39†↔	Emodialisi: Continua, veno-venosa, con pompa (CVVHD), anticoagulazione con eparina o senza anticoagulazione: Più ore
39.65.01†↔	Interventional lung assist (ILA)	39.95.40†↔	Emodialisi: Continua, veno-venosa, con pompa (CVVHD), anticoagulazione con altre sostanze, NAS
39.65.10†↔	Ossigenazione extracorporea a membrana [ECMO]: durata del trattamento NAS	39.95.41†↔	Emodialisi: Continua, veno-venosa, con pompa (CVVHD), anticoagulazione con altre sostanze: Fino a 24 ore
39.65.11†↔	Ossigenazione extracorporea a membrana [ECMO]: durata del trattamento fino a 48 ore	39.95.42†↔	Emodialisi: Continua, veno-venosa, con pompa (CVVHD), anticoagulazione con altre sostanze: Da 24 a 72 ore
39.65.12†↔	Ossigenazione extracorporea a membrana [ECMO]: durata del trattamento da 48 a meno di 96 ore	39.95.43†↔	Emodialisi: Continua, veno-venosa, con pompa (CVVHD), anticoagulazione con altre sostanze: Da 72 a 144 ore
39.65.13†↔	Ossigenazione extracorporea a membrana [ECMO]: durata del trattamento: più ore	39.95.44†↔	Emodialisi: Continua, veno-venosa, con pompa (CVVHD), anticoagulazione con altre sostanze: Da 144 a 264 ore
39.65.20†↔	Terapia pre-ECMO	39.95.45†↔	Emodialisi: Continua, veno-venosa, con pompa (CVVHD), anticoagulazione con altre sostanze: Da 264 a 432 ore
39.65.40†↔	Assistenza respiratoria extracorporea senza pompa (PECLA)	39.95.49†↔	Emodialisi: Continua, veno-venosa, con pompa (CVVHD), anticoagulazione con altre sostanze: Più ore
39.65.50†↔	Impiego di macchina cuore-polmone minimale: durata del trattamento NAS	39.95.50†↔	Emofiltrazione: NAS
39.65.51†↔	Impiego di macchina cuore-polmone minimale: durata del trattamento fino a 48 ore	39.95.59†↔	Emofiltrazione: altro
39.65.52†↔	Impiego di macchina cuore-polmone minimale: durata del trattamento da 48 a meno di 96 ore	39.95.60†↔	Emofiltrazione: Intermittente, NAS
39.65.59†↔	Impiego di macchina cuore-polmone minimale: durata del trattamento maggiore	39.95.61†↔	Emofiltrazione: Intermittente, anticoagulazione con eparina o senza anticoagulazione
39.65.99†↔	Ossigenazione extracorporea a membrana [ECMO] e terapia pre-ECMO, altro	39.95.62†↔	Emofiltrazione: Intermittente, anticoagulazione con altre sostanze
39.95.10†↔	Emodialisi: NAS	39.95.63†↔	Emofiltrazione: Prolungata intermittente, anticoagulazione con eparina o senza anticoagulazione
39.95.19†↔	Emodialisi: altro	39.95.64†↔	Emofiltrazione: Prolungata intermittente, anticoagulazione con altre sostanze
39.95.20†↔	Emodialisi: Intermittente, NAS	39.95.70†↔	Emofiltrazione: Continua, veno-venosa, con pompa (CVVH), anticoagulazione con eparina o senza anticoagulazione, NAS
39.95.21†↔	Emodialisi: Intermittente, anticoagulazione con eparina o senza anticoagulazione	39.95.71†↔	Emofiltrazione: Continua, veno-venosa, con pompa (CVVH), anticoagulazione con eparina o senza anticoagulazione: Fino a 24 ore
39.95.22†↔	Emodialisi: Intermittente, anticoagulazione con altre sostanze	39.95.72†↔	Emofiltrazione: Continua, veno-venosa, con pompa (CVVH), anticoagulazione con eparina o senza anticoagulazione: Da 24 a 72 ore
39.95.23†↔	Emodialisi: Prolungata intermittente, anticoagulazione con eparina o senza anticoagulazione	39.95.73†↔	Emofiltrazione: Continua, veno-venosa, con pompa (CVVH), anticoagulazione con eparina o senza anticoagulazione: Da 72 a 144 ore
39.95.24†↔	Emodialisi: Prolungata intermittente, anticoagulazione con altre sostanze	39.95.74†↔	Emofiltrazione: Continua, veno-venosa, con pompa (CVVH), anticoagulazione con eparina o senza anticoagulazione: Da 144 a 264 ore
39.95.30†↔	Emodialisi: Continua, veno-venosa, con pompa (CVVHD), anticoagulazione con eparina o senza anticoagulazione, NAS	39.95.75†↔	Emofiltrazione: Continua, veno-venosa, con pompa (CVVH), anticoagulazione con eparina o senza anticoagulazione: Da 264 a 432 ore
39.95.31†↔	Emodialisi: Continua, veno-venosa, con pompa (CVVHD), anticoagulazione con eparina o senza anticoagulazione: Fino a 24 ore	39.95.79†↔	Emofiltrazione: Continua, veno-venosa, con pompa (CVVH), anticoagulazione con eparina o senza anticoagulazione: Più ore
39.95.32†↔	Emodialisi: Continua, veno-venosa, con pompa (CVVHD), anticoagulazione con eparina o senza anticoagulazione: Da 24 a 72 ore		
39.95.33†↔	Emodialisi: Continua, veno-venosa, con pompa (CVVHD), anticoagulazione con eparina o senza anticoagulazione: Da 72 a 144 ore		
39.95.34†↔	Emodialisi: Continua, veno-venosa, con pompa (CVVHD), anticoagulazione con eparina o senza anticoagulazione: Da 144 a 264 ore		

39.95.80†↔	Emofiltrazione: Continua, veno-venosa, con pompa (CVVH), anticoagulazione con altre sostanze, NAS	39.95.e1†↔	Emodiafiltrazione: Continua, arteriovenosa (CAVHDF): Fino a 24 ore
39.95.81†↔	Emofiltrazione: Continua, veno-venosa, con pompa (CVVH), anticoagulazione con altre sostanze: Fino a 24 ore	39.95.e2†↔	Emodiafiltrazione: Continua, arteriovenosa (CAVHDF): Da 24 a 72 ore
39.95.82†↔	Emofiltrazione: Continua, veno-venosa, con pompa (CVVH), anticoagulazione con altre sostanze: Da 24 a 72 ore	39.95.e3†↔	Emodiafiltrazione: Continua, arteriovenosa (CAVHDF): Da 72 a 144 ore
39.95.83†↔	Emofiltrazione: Continua, veno-venosa, con pompa (CVVH), anticoagulazione con altre sostanze: Da 72 a 144 ore	39.95.e4†↔	Emodiafiltrazione: Continua, arteriovenosa (CAVHDF): Da 144 a 264 ore
39.95.84†↔	Emofiltrazione: Continua, veno-venosa, con pompa (CVVH), anticoagulazione con altre sostanze: Da 144 a 264 ore	39.95.e5†↔	Emodiafiltrazione: Continua, arteriovenosa (CAVHDF): Da 264 a 432 ore
39.95.85†↔	Emofiltrazione: Continua, veno-venosa, con pompa (CVVH), anticoagulazione con altre sostanze: Da 264 a 432 ore	39.95.e9†↔	Emodiafiltrazione: Continua, arteriovenosa (CAVHDF): Più ore
39.95.89†↔	Emofiltrazione: Continua, veno-venosa, con pompa (CVVH), anticoagulazione con altre sostanze: Più ore	39.97.10†↔	Perfusione isolata di arto
39.95.a0†↔	Emofiltrazione: Continua, arteriovenosa (CAVH), NAS	50.92†↔	Assistenza epatica extracorporea
39.95.a1†↔	Emofiltrazione: Continua, arteriovenosa (CAVH): Fino a 24 ore	51.95.00†↔	Rimozione di endoprotesi dal dotto biliare, NAS
39.95.a2†↔	Emofiltrazione: Continua, arteriovenosa (CAVH): Da 24 a 72 ore	51.95.10†↔	Rimozione di endoprotesi dal dotto biliare, per via endoscopica
39.95.a3†↔	Emofiltrazione: Continua, arteriovenosa (CAVH): Da 72 a 144 ore	51.95.11†↔	Rimozione di endoprotesi dal dotto biliare, percutanea-transepatica
39.95.a4†↔	Emofiltrazione: Continua, arteriovenosa (CAVH): Da 144 a 264 ore	51.95.99†↔	Rimozione di endoprotesi dal dotto biliare, altro
39.95.a5†↔	Emofiltrazione: Continua, arteriovenosa (CAVH): Da 264 a 432 ore	51.98.00†↔	Altri interventi percutanei sulle vie biliari, NAS
39.95.a9†↔	Emofiltrazione: Continua, arteriovenosa (CAVH): Più ore	51.98.10†↔	Altri interventi percutanei sulle vie biliari, Incisione percutanea delle vie biliari
39.95.b0†↔	Emodiafiltrazione: Intermittente, NAS	51.98.11†↔	Altri interventi percutanei sulle vie biliari, Rimozione percutanea di calcoli da altri dotti biliari
39.95.b1†↔	Emodiafiltrazione: Intermittente, anticoagulazione con eparina o senza anticoagulazione	51.98.12†↔	Altri interventi percutanei sulle vie biliari, Inserzione percutanea-transepatica di drenaggio nel dotto biliare
39.95.b2†↔	Emodiafiltrazione: Intermittente, anticoagulazione con altre sostanze	51.98.20†↔	Altri interventi percutanei sulle vie biliari, Inserzione o sostituzione percutanea-transepatica di uno stent (protesi) non autoespandente
39.95.b3†↔	Emodiafiltrazione: Prolungata intermittente, anticoagulazione con eparina o senza anticoagulazione	51.98.21†↔	Altri interventi percutanei sulle vie biliari, Inserzione o sostituzione percutanea-transepatica di più stent (protesi) non autoespandenti
39.95.b9†↔	Emodiafiltrazione: Prolungata intermittente, anticoagulazione con altre sostanze	51.98.30†↔	Altri interventi percutanei sulle vie biliari, Inserzione o sostituzione percutanea-transepatica di uno stent (protesi) autoespandente
39.95.c0†↔	Emodiafiltrazione: Continua, veno-venosa, con pompa (CVVHDF), anticoagulazione con eparina o senza anticoagulazione, NAS	51.98.31†↔	Altri interventi percutanei sulle vie biliari, Inserzione o sostituzione percutanea-transepatica di due stent (protesi) autoespandenti
39.95.c1†↔	Emodiafiltrazione: Continua, veno-venosa, con pompa (CVVHDF), anticoagulazione con eparina o senza anticoagulazione: Fino a 24 ore	51.98.32†↔	Altri interventi percutanei sulle vie biliari, Inserzione o sostituzione percutanea-transepatica di tre stent (protesi) autoespandenti
39.95.c2†↔	Emodiafiltrazione: Continua, veno-venosa, con pompa (CVVHDF), anticoagulazione con eparina o senza anticoagulazione: Da 24 a 72 ore	51.98.33†↔	Altri interventi percutanei sulle vie biliari, Inserzione o sostituzione percutanea-transepatica di quattro stent (protesi) autoespandenti
39.95.c3†↔	Emodiafiltrazione: Continua, veno-venosa, con pompa (CVVHDF), anticoagulazione con eparina o senza anticoagulazione: Da 72 a 144 ore	51.98.34†↔	Altri interventi percutanei sulle vie biliari, Inserzione o sostituzione percutanea-transepatica di cinque stent (protesi) autoespandenti
39.95.c4†↔	Emodiafiltrazione: Continua, veno-venosa, con pompa (CVVHDF), anticoagulazione con eparina o senza anticoagulazione: Da 144 a 264 ore	51.98.35†↔	Altri interventi percutanei sulle vie biliari, Inserzione o sostituzione percutanea-transepatica di sei e più stent (protesi) autoespandenti
39.95.c5†↔	Emodiafiltrazione: Continua, veno-venosa, con pompa (CVVHDF), anticoagulazione con eparina o senza anticoagulazione: Da 264 a 432 ore	51.98.99†↔	Altri interventi percutanei sulle vie biliari, altro
39.95.c9†↔	Emodiafiltrazione: Continua, veno-venosa, con pompa (CVVHDF), anticoagulazione con eparina o senza anticoagulazione: Più ore	52.01.00†↔	Drenaggio di cisti pancreatica mediante catetere, NAS
39.95.d0†↔	Emodiafiltrazione: Continua, veno-venosa, con pompa (CVVHDF), anticoagulazione con altre sostanze, NAS	52.01.11†↔	Drenaggio transgastrico di cisti pancreatica, per via endoscopica
39.95.d1†↔	Emodiafiltrazione: Continua, veno-venosa, con pompa (CVVHDF), anticoagulazione con altre sostanze: Fino a 24 ore	52.01.21†↔	Drenaggio transduodenale di cisti pancreatica, per via endoscopica
39.95.d2†↔	Emodiafiltrazione: Continua, veno-venosa, con pompa (CVVHDF), anticoagulazione con altre sostanze: Da 24 a 72 ore	52.01.99†↔	Drenaggio di cisti pancreatica mediante catetere, altro
39.95.d3†↔	Emodiafiltrazione: Continua, veno-venosa, con pompa (CVVHDF), anticoagulazione con altre sostanze: Da 72 a 144 ore	52.09.21†↔	Puntura transgastrica di (pseudo)cisti pancreatica, per via endosonografica
39.95.d4†↔	Emodiafiltrazione: Continua, veno-venosa, con pompa (CVVHDF), anticoagulazione con altre sostanze: Da 144 a 264 ore	52.09.22†↔	Puntura transduodenale di (pseudo)cisti pancreatica, per via endosonografica
39.95.d5†↔	Emodiafiltrazione: Continua, veno-venosa, con pompa (CVVHDF), anticoagulazione con altre sostanze: Da 264 a 432 ore	86.07.00†↔	Inserzione, sostituzione, rimozione di dispositivo di accesso vascolare totalmente impiantabile, NAS
39.95.d9†↔	Emodiafiltrazione: Continua, veno-venosa, con pompa (CVVHDF), anticoagulazione con altre sostanze: Più di 432 ore	86.07.10†↔	Inserzione, sostituzione, rimozione di dispositivo di accesso vascolare totalmente impiantabile (sistema port)
39.95.e0†↔	Emodiafiltrazione: Continua, arteriovenosa (CAVHDF), NAS	86.07.20†↔	Revisione (senza sostituzione) di sistema di cateterismo a permanenza completamente impiantabile
		86.07.30†↔	Rimozione di sistema di cateterismo a permanenza totalmente impiantabile
		86.07.99†↔	Inserzione, sostituzione, rimozione di dispositivo di accesso vascolare totalmente impiantabile, altro
		99.01†↔	Exsanguino trasfusione
		99.04.11†↔	Trasfusione di concentrato di eritrociti, da 6 a 10 unità
		99.04.12†↔	Trasfusione di concentrato di eritrociti, da 11 a 15 unità
		99.04.14†↔	Trasfusione di concentrati di eritrociti, da 16 a 20 unità

99.05.3q†↔	Trasfusione di concentrati piastrinici da aferesi, da 113 a 118 concentrati	99.71.99†↔	Plasmaferesi terapeutica, altro
99.05.3r†↔	Trasfusione di concentrati piastrinici, 119 e più concentrati	99.72†↔	Leucoafèresi terapeutica
99.09.00†↔	Trapianto di linfociti da donatore	99.73†↔	Eritrocitoafèresi terapeutica
99.09.10†↔	Trapianto di granulociti, 1 -5 concentrati	99.74†↔	Piastrinoafèresi terapeutica
99.09.12†↔	Trasfusione di granulociti, da 6 a 10 concentrati	99.76.00†↔	Immunoassorbimento extracorporeo, NAS
99.09.13†↔	Trasfusione di granulociti, da 11 a 15 concentrati	99.76.10†↔	Immunoassorbimento extracorporeo, su colonna non rigenerabile
99.09.14†↔	Trasfusione di granulociti, da 16 a 20 concentrati	99.76.11†↔	Immunoassorbimento extracorporeo, su colonna rigenerabile
99.09.15†↔	Trasfusione di granulociti, 21 e più concentrati	99.76.20†↔	LDL-afèresi
99.09.20†↔	Trasfusione di linfociti da donatore, da fornitore esterno	99.76.99†↔	Immunoassorbimento extracorporeo, altro
99.09.21†↔	Trasfusione di linfociti, da 1 a 5 concentrati	99.79.00†↔	Altre afèresi, NAS
99.09.22†↔	Trasfusione di linfociti, 6 e più concentrati	99.79.05†↔	Linfocitoafèresi
99.09.30†↔	Trasfusione di leucociti dopo coltura ex-vivo	99.79.09†↔	Altre afèresi, altro
99.71.00†↔	Plasmaferesi terapeutica, NAS	99.79.11†↔	Preparazione al trapianto d'organo con donatore vivente ABO-incompatibile
99.71.10†↔	Plasmaferesi terapeutica, con plasma normale	99.88†↔	Fotofèresi terapeutica
99.71.11†↔	Plasmaferesi terapeutica, con fresh frozen plasma (FFP)		

Procedura KP-3

00.10†↔	Impianto di sostanze chemioterapiche	54.98.32†↔	Assistenza o sostituzione della funzione renale mediante dialisi peritoneale: Continua, assistita meccanicamente (APD), con apparecchi supplementari: Da 24 a 72 ore
03.8†↔	Iniezione di farmaci citotossici nel canale vertebrale	54.98.33†↔	Assistenza o sostituzione della funzione renale mediante dialisi peritoneale: Continua, assistita meccanicamente (APD), con apparecchi supplementari: Da 72 a 144 ore
34.92.00†↔	Iniezione intrapleurica, NAS	54.98.34†↔	Assistenza o sostituzione della funzione renale mediante dialisi peritoneale: Continua, assistita meccanicamente (APD), con apparecchi supplementari: Da 144 a 264 ore
34.92.21†↔	Iniezione intrapleurica, pleurodesi	54.98.35†↔	Assistenza o sostituzione della funzione renale mediante dialisi peritoneale: Continua, assistita meccanicamente (APD), con apparecchi supplementari: Da 264 a 432 ore
34.92.22†↔	Pleurodesi chimica	54.98.39†↔	Dialisi peritoneale: Continua, assistita meccanicamente (APD), con apparecchi supplementari: Più ore
34.92.99†↔	Iniezione intrapleurica, altro	93.93†↔	Metodi non meccanici di rianimazione
54.98.00†↔	Assistenza o sostituzione della funzione renale mediante dialisi peritoneale: NAS	99.25.04†↔	Chemoipertermia intraperitoneale [HIPEC]
54.98.09†↔	Assistenza o sostituzione della funzione renale mediante dialisi peritoneale: altro	99.28.01†↔	Instillazione di materiale citotossico e immunomodulatori, intratecale
54.98.11†↔	Assistenza o sostituzione della funzione renale mediante dialisi peritoneale: Intermittente, assistita meccanicamente (IPD)	99.28.02†↔	Instillazione di materiale citotossico e immunomodulatori, intracerebrale
54.98.20†↔	Assistenza o sostituzione della funzione renale mediante dialisi peritoneale: Continua, non assistita meccanicamente (CAPD), NAS	99.28.03†↔	Instillazione di materiale citotossico e immunomodulatori, nella cavità pleurica
54.98.21†↔	Assistenza o sostituzione della funzione renale mediante dialisi peritoneale: Continua, non assistita meccanicamente (CAPD): Fino a 24 ore	99.28.04†↔	Instillazione di materiale citotossico e immunomodulatori, intraperitoneale
54.98.22†↔	Assistenza o sostituzione della funzione renale mediante dialisi peritoneale: Continua, non assistita meccanicamente (CAPD): Da 24 a 72 ore	99.28.05†↔	Instillazione di materiale citotossico e immunomodulatori, nella vescica
54.98.23†↔	Assistenza o sostituzione della funzione renale mediante dialisi peritoneale: Continua, non assistita meccanicamente (CAPD): Da 72 a 144 ore	99.28.06†↔	Instillazione di materiale citotossico e immunomodulatori, nella pelvi renale
54.98.24†↔	Assistenza o sostituzione della funzione renale mediante dialisi peritoneale: Continua, non assistita meccanicamente (CAPD): Da 144 a 264 ore	99.28.07†↔	Instillazione di materiale citotossico e immunomodulatori ad azione locoregionale, per via arteriosa
54.98.25†↔	Assistenza o sostituzione della funzione renale mediante dialisi peritoneale: Continua, non assistita meccanicamente (CAPD): Da 264 a 432 ore	99.28.08†↔	Instillazione di materiale citotossico e immunomodulatori, in altra sede
54.98.29†↔	Dialisi peritoneale: Continua, non assistita meccanicamente (CAPD): Più ore	99.60†↔	Rianimazione cardiopolmonare, NAS
54.98.30†↔	Assistenza o sostituzione della funzione renale mediante dialisi peritoneale: Continua, assistita meccanicamente (APD), con apparecchi supplementari, NAS	99.63†↔	Massaggio cardiaco a torace chiuso
54.98.31†↔	Assistenza o sostituzione della funzione renale mediante dialisi peritoneale: Continua, assistita meccanicamente (APD), con apparecchi supplementari: Fino a 24 ore	99.65†↔	Trattamento acuto di disturbo dell'adattamento neonatale (rianimazione primaria)

Procedura KP-4

01.10↔	Monitoraggio della pressione intracranica	37.65.12↔	Impianto (chirurgico a cielo aperto) di pompa extracorporea (es. pompa rotatoria o centrifuga), biventricolare
01.16↔	Monitoraggio dell'ossigenazione intracranica	37.65.19↔	Impianto (chirurgico a cielo aperto) di pompa extracorporea (es. pompa rotatoria o centrifuga), altro
01.17↔	Monitoraggio della temperatura cerebrale	37.65.20↔	Impianto (chirurgico a cielo aperto) di pompa paracorporea, NAS
37.41↔	Inserzione di sistema protetico di assistenza cardiaca attorno al cuore	37.65.21↔	Impianto (chirurgico a cielo aperto) di pompa paracorporea, monovernicolare
37.52↔	Impianto di sistema cardiaco integrale di sostituzione	37.65.22↔	Impianto (chirurgico a cielo aperto) di pompa paracorporea, biventricolare
37.61↔	Impianto di contropulsatore aortico, chirurgica a cielo aperto	37.65.29↔	Impianto (chirurgico a cielo aperto) di pompa paracorporea, altro
37.65.00↔	Impianto di sistema di assistenza cardiaca esterno, NAS	37.65.99↔	Impianto di sistema di assistenza cardiaca esterno, altro
37.65.10↔	Impianto (chirurgico a cielo aperto) di pompa extracorporea (es. pompa rotatoria o centrifuga), NAS	37.66.00↔	Inserzione di sistema impiantabile di assistenza cardiaca, NAS
37.65.11↔	Impianto (chirurgico a cielo aperto) di pompa extracorporea (es. pompa rotatoria o centrifuga), monovernicolare		

37.66.10↔	Impianto (chirurgico a cielo aperto) di pompa intracorporea, NAS	92.25.03↔	Teleradioterapia con elettroni, acceleratore lineare, irradiazione del corpo intero
37.66.11↔	Impianto (chirurgico a cielo aperto) di pompa intracorporea, monoventricolare	92.25.04↔	Teleradioterapia con elettroni, acceleratore lineare, radioterapia intraoperatoria
37.66.12↔	Impianto (chirurgico a cielo aperto) di pompa intracorporea, biventricolare	92.25.09↔	Teleradioterapia con elettroni, acceleratore lineare, altro
37.66.19↔	Impianto (chirurgico a cielo aperto) di pompa intracorporea, altro	92.25.11↔	Teleradioterapia con elettroni, acceleratore lineare, guidata dalle immagini
37.66.99↔	Inserzione di sistema impiantabile di assistenza cardiaca, altro	92.25.12↔	Teleradioterapia con elettroni, acceleratore lineare, fino a 2 campi di irradiazione, guidata dalle immagini
37.68.00↔	Inserzione di sistema percutaneo esterno di assistenza cardiaca, NAS	92.25.13↔	Teleradioterapia con elettroni, acceleratore lineare, più di 2 campi di irradiazione, guidata dalle immagini
37.68.10↔	Inserzione percutanea di contropulsatore aortico	92.25.14↔	Teleradioterapia con elettroni, acceleratore lineare, irradiazione 3D pianificata, guidata dalle immagini
37.68.20↔	Impianto di pompa assiale endovasale monoventricolare per assistenza circolatoria	92.25.15↔	Teleradioterapia con elettroni, acceleratore lineare, radioterapia a modulazione di intensità, guidata dalle immagini
37.68.30↔	Impianto di pompa assiale endovasale biventricolare per assistenza circolatoria	92.25.21↔	Teleradioterapia con elettroni, acceleratore lineare, fino a 2 campi di irradiazione, non guidata dalle immagini
37.68.40↔	Rimozione di pompa assiale endovasale, NAS	92.25.22↔	Teleradioterapia con elettroni, acceleratore lineare, più di 2 campi di irradiazione, non guidata dalle immagini
37.68.41↔	Rimozione di pompa assiale endovasale, monoventricolare	92.25.23↔	Teleradioterapia con elettroni, acceleratore lineare, irradiazione 3D pianificata, non guidata dalle immagini
37.68.42↔	Rimozione di pompa assiale endovasale, biventricolare	92.25.24↔	Teleradioterapia con elettroni, acceleratore lineare, radioterapia a modulazione di intensità, non guidata dalle immagini
37.68.49↔	Rimozione di pompa assiale endovasale, altro	92.26.00↔	Teleradioterapia con altre radiazioni particellari, NAS
37.68.99↔	Inserzione di sistema percutaneo esterno di assistenza cardiaca, altro	92.26.10↔	Terapia con protoni, fino a 2 campi di irradiazione, non guidata dalle immagini
37.91↔	Massaggio cardiaco a torace aperto	92.26.11↔	Terapia con protoni, fino a 2 campi di irradiazione, guidata dalle immagini
92.20↔	Infusione d'isotopo radioattivo liquido	92.26.20↔	Terapia con protoni, più di 2 campi di irradiazione, non guidata dalle immagini
92.21.00↔	Radioterapia superficiale: NAS	92.26.21↔	Terapia con protoni, più di 2 campi di irradiazione, guidata dalle immagini
92.21.01↔	Radioterapia superficiale: fino a 2 campi di irradiazione	92.26.99↔	Teleradioterapia con altre radiazioni particellari, altro
92.21.02↔	Radioterapia superficiale: più di 2 campi di irradiazione	92.27.00↔	Impianto o inserzione di elementi radioattivi (brachiterapia con radionuclidi chiusi), superficie corporea, altra o NAS sede di applicazione
92.22.00↔	Radioterapia con ortovoltaggio: NAS	92.27.10↔	Impianto o inserzione di elementi radioattivi (brachiterapia con radionuclidi chiusi), organi sessuali femminili, NAS
92.22.01↔	Radioterapia con ortovoltaggio: fino a 2 campi di irradiazione	92.27.11↔	Impianto o inserzione di elementi radioattivi (brachiterapia con radionuclidi chiusi), in sede intrauterina
92.22.02↔	Radioterapia con ortovoltaggio: più di 2 campi di irradiazione	92.27.12↔	Impianto o inserzione di elementi radioattivi (brachiterapia con radionuclidi chiusi), in sede intravaginale
92.22.11↔	Roentgenterapia intraoperatoria, fino a 300 kV	92.27.13↔	Impianto o inserzione di elementi radioattivi (brachiterapia con radionuclidi chiusi), in sede combinata intrauterina e intravaginale
92.22.12↔	Roentgenterapia intraoperatoria, 300 kV - < 1 MV	92.27.21↔	Impianto o inserzione di elementi radioattivi (brachiterapia con radionuclidi chiusi), superficie corporea
92.22.19↔	Roentgenterapia intraoperatoria, altro	92.27.22↔	Impianto o inserzione di elementi radioattivi (brachiterapia con radionuclidi chiusi), in sede intracavitaria
92.23.00↔	Radioterapia ad alto voltaggio: NAS	92.27.23↔	Impianto o inserzione di elementi radioattivi (brachiterapia con radionuclidi chiusi), in sede endoluminale
92.23.01↔	Dispositivo di telecobaltoterapia, fino a 2 campi di irradiazione	92.27.30↔	Impianto o inserzione di elementi radioattivi (brachiterapia con radionuclidi chiusi), vasi NAS
92.23.02↔	Dispositivo di telecobaltoterapia, da 3 a 4 campi di irradiazione	92.27.31↔	Impianto o inserzione di elementi radioattivi (brachiterapia con radionuclidi chiusi), arterie coronarie
92.23.03↔	Dispositivo di telecobaltoterapia, più di 4 campi di irradiazione o irradiazione 3D pianificata	92.27.39↔	Impianto o inserzione di elementi radioattivi (brachiterapia con radionuclidi chiusi), altri vasi
92.23.08↔	Radioterapia ad alto voltaggio: altri isotopi	92.27.40↔	Impianto o inserzione di elementi radioattivi (brachiterapia con radionuclidi chiusi), intraoperatoria
92.23.09↔	Dispositivo di telecobaltoterapia, altro	92.27.70↔	Moulage radioattivi, NAS
92.24.00↔	Teleradioterapia mediante fotoni, acceleratore lineare, NAS	92.27.71↔	Moulage radioattivi: costruzione e applicazione di moulage radioattivi superficiali
92.24.01↔	Teleradioterapia mediante fotoni, acceleratore lineare, irradiazione di campo esteso	92.27.72↔	Moulage radioattivi: costruzione e applicazione di applicatori non impiegati sulla superficie corporea
92.24.02↔	Teleradioterapia mediante fotoni, acceleratore lineare, irradiazione di un emicorpo	92.27.73↔	Moulage radioattivi: costruzione e applicazione di applicatori oculari
92.24.03↔	Teleradioterapia mediante fotoni, acceleratore lineare, irradiazione del corpo intero	92.27.79↔	Moulage radioattivi, altro
92.24.04↔	Teleradioterapia mediante fotoni, acceleratore lineare, radioterapia intraoperatoria	92.28.00↔	Iniezione o instillazione di radioisotopi, NAS
92.24.09↔	Teleradioterapia mediante fotoni, acceleratore lineare, altro	92.28.01↔	Instillazione di radionuclidi aperti in articolazioni
92.24.11↔	Teleradioterapia mediante fotoni, acceleratore lineare, fino a 2 campi di irradiazione: guidata dalle immagini	92.28.02↔	Radioiodoterapia: Radioiodoterapia fino a 1,2 GBq I-131: senza somministrazione di tireotropina ricombinante (rh-TSH)
92.24.12↔	Teleradioterapia mediante fotoni, acceleratore lineare, più di 2 campi di irradiazione: guidata dalle immagini	92.28.03↔	Radioiodoterapia: Radioiodoterapia fino a 1,2 GBq I-131: con somministrazione di tireotropina ricombinante (rh-TSH)
92.24.13↔	Teleradioterapia mediante fotoni, acceleratore lineare, irradiazione 3D pianificata: guidata dalle immagini		
92.24.14↔	Teleradioterapia mediante fotoni, acceleratore lineare, radioterapia a modulazione di intensità: guidata dalle immagini		
92.24.21↔	Teleradioterapia mediante fotoni, acceleratore lineare, fino a 2 campi di irradiazione: non guidata dalle immagini		
92.24.22↔	Teleradioterapia mediante fotoni, acceleratore lineare, più di 2 campi di irradiazione: non guidata dalle immagini		
92.24.23↔	Teleradioterapia mediante fotoni, acceleratore lineare, irradiazione 3D pianificata: non guidata dalle immagini		
92.24.24↔	Teleradioterapia mediante fotoni, acceleratore lineare, radioterapia a modulazione di intensità: non guidata dalle immagini		
92.24.30↔	Teleradioterapia mediante fotoni: radioterapia estremamente complessa con attrezzatura specializzata		
92.25.00↔	Teleradioterapia con elettroni, acceleratore lineare, NAS		
92.25.01↔	Teleradioterapia con elettroni, acceleratore lineare, irradiazione di campo esteso		
92.25.02↔	Teleradioterapia con elettroni, acceleratore lineare, irradiazione di un emicorpo		

92.28.04↔	Radioiodoterapia: Radioiodoterapia da 1,2 a meno di 5 GBq I-131: senza somministrazione di tireotropina ricombinante (rh-TSH)	92.29.51↔	Rimozione di radionuclidi chiusi o di applicatori inattivi sotto anestesia
92.28.05↔	Radioiodoterapia: Radioiodoterapia da 1,2 a meno di 5 GBq I-131: con somministrazione di tireotropina ricombinante (rh-TSH)	92.29.60↔	Costruzione e adattamento di ausili di fissazione e trattamento per radioterapia, dispositivo di fissazione, NAS
92.28.06↔	Radioiodoterapia: Radioiodoterapia da 5 GBq I-131: senza somministrazione di tireotropina ricombinante (rh-TSH)	92.29.61↔	Costruzione e adattamento di ausili di fissazione e trattamento per radioterapia, dispositivo di fissazione, semplice
92.28.07↔	Radioiodoterapia: Radioiodoterapia da 5 GBq I-131: con somministrazione di tireotropina ricombinante (rh-TSH)	92.29.62↔	Costruzione e adattamento di ausili di fissazione e trattamento per radioterapia, dispositivo di fissazione, mediamente complesso
92.28.11↔	Terapia con radionuclidi aperti per metastasi ossee	92.29.63↔	Costruzione e adattamento di ausili di fissazione e trattamento per radioterapia, dispositivo di fissazione, complesso
92.28.12↔	Terapia del dolore palliativa endovenosa con radionuclidi aperti per metastasi ossee	92.29.64↔	Costruzione e adattamento di ausili di fissazione e trattamento per radioterapia, ausili al trattamento
92.28.13↔	Terapia radiorecettoriale con analoghi della somatostatina DOTA-coniugati	92.29.65↔	Costruzione e adattamento di ausili di fissazione e trattamento per radioterapia, blocchi individuali o collimatore multilamellare (MLC)
92.28.20↔	Radioimmunoterapia con 90Y ibritumomab tiuxetano, parenterale	92.29.69↔	Costruzione e adattamento di ausili di fissazione e trattamento per radioterapia, altro
92.28.21↔	Somministrazione parenterale di iodio-131-MIBG (metaiodobenzilguanidina)	92.29.70↔	Simulazione di irradiazione per radioterapia esterna e brachiterapia, NAS
92.28.31↔	Radio-chemioembolizzazione endovascolare selettiva con I-131-Lipiodol	92.29.71↔	Simulazione di irradiazione per radioterapia esterna e brachiterapia: simulazione guidata da TAC per radioterapia esterna
92.28.32↔	Terapia endovascolare selettiva con radionuclidi (SIRT) mediante embolizzazione con microsferi marcate con ittrio-90	92.29.72↔	Simulazione di irradiazione per radioterapia esterna e brachiterapia, simulazione guidata da TAC per brachiterapia
92.28.33↔	Brachiterapia endovascolare con renio-188	92.29.73↔	Simulazione di irradiazione per radioterapia esterna e brachiterapia, determinazione del campo mediante simulatore, senza piano 3D
92.29.00↔	Brachiterapia con radionuclidi chiusi, NAS	92.29.74↔	Simulazione di irradiazione per radioterapia esterna e brachiterapia, determinazione del campo mediante simulatore, con piano 3D
92.29.09↔	Brachiterapia con radionuclidi chiusi, altro	92.29.79↔	Simulazione di irradiazione per radioterapia esterna e brachiterapia, altro
92.29.11↔	Brachiterapia interstiziale con impianto di emettitori rimovibili monoplanari, basso rateo di dose	92.29.80↔	Pianificazione dell'irradiazione per radioterapia percutanea e brachiterapia, NAS
92.29.12↔	Brachiterapia interstiziale con impianto di emettitori rimovibili monoplanari, rateo di dose pulsata (pulsed dose rate)	92.29.81↔	Pianificazione dell'irradiazione per radioterapia percutanea e brachiterapia, pianificazione dell'irradiazione per radioterapia a modulazione di intensità
92.29.13↔	Brachiterapia interstiziale con impianto di emettitori rimovibili monoplanari, alto rateo di dose	92.29.82↔	Pianificazione dell'irradiazione per radioterapia percutanea e brachiterapia, pianificazione dell'irradiazione mediante fusione di immagini TAC e MRI
92.29.19↔	Brachiterapia interstiziale con impianto di emettitori rimovibili monoplanari, altro	92.29.83↔	Pianificazione dell'irradiazione per radioterapia percutanea e brachiterapia, pianificazione dell'irradiazione per brachiterapia, media
92.29.21↔	Brachiterapia interstiziale con impianto volumetrico di emettitori rimovibili multiplanari, basso rateo di dose	92.29.84↔	Pianificazione dell'irradiazione per radioterapia percutanea e brachiterapia, pianificazione dell'irradiazione per brachiterapia, complessa
92.29.22↔	Brachiterapia interstiziale con impianto volumetrico di emettitori rimovibili multiplanari, rateo di dose pulsata (pulsed dose rate)	92.29.85↔	Pianificazione dell'irradiazione per radioterapia percutanea e brachiterapia, pianificazione dell'irradiazione senza pianificazione individuale della dose
92.29.23↔	Brachiterapia interstiziale con impianto volumetrico di emettitori rimovibili multiplanari, alto rateo di dose	92.29.86↔	Pianificazione dell'irradiazione per radioterapia percutanea e brachiterapia, pianificazione dell'irradiazione per radioterapia percutanea, con pianificazione individuale della dose
92.29.24↔	Brachiterapia con impianto di emettitori rimovibili multiplanari, alto rateo di dose, intraoperatoria	92.29.87↔	Pianificazione dell'irradiazione per radioterapia percutanea e brachiterapia, pianificazione dell'irradiazione mediante fusione di immagini TAC e PET
92.29.29↔	Brachiterapia interstiziale con impianto volumetrico di emettitori rimovibili multiplanari, altro	92.29.88↔	Pianificazione dell'irradiazione per radioterapia percutanea e brachiterapia, pianificazione dell'irradiazione mediante fusione di immagini TAC, MRI e PET
92.29.31↔	Brachiterapia interstiziale con impianto di emettitori permanenti, fino a 10 sorgenti	92.29.89↔	Pianificazione dell'irradiazione per radioterapia percutanea e brachiterapia, altro
92.29.32↔	Brachiterapia interstiziale con impianto di emettitori permanenti, da 10 a 15 sorgenti	92.30.00↔	Radioterapia stereotassica, in seduta unica, NAS
92.29.33↔	Brachiterapia interstiziale con impianto di emettitori permanenti, da 16 a 20 sorgenti	92.30.01↔	Radioterapia stereotassica, in seduta unica: Cerebrale, NAS
92.29.34↔	Brachiterapia interstiziale con impianto di emettitori permanenti, da 21 a 25 sorgenti	92.30.02↔	Radioterapia stereotassica, in seduta unica: Extracerebrale, NAS
92.29.35↔	Brachiterapia interstiziale con impianto di emettitori permanenti, da 26 a 30 sorgenti	92.30.20↔	Radioterapia stereotassica, in seduta unica: Cerebrale, radioterapia a modulazione di intensità
92.29.36↔	Brachiterapia interstiziale con impianto di emettitori permanenti, da 31 a 35 sorgenti	92.30.21↔	Radioterapia stereotassica, in seduta unica: Cerebrale, radioterapia ad arco a modulazione di intensità (IMAT)
92.29.37↔	Brachiterapia interstiziale con impianto di emettitori permanenti, da 36 a 40 sorgenti	92.30.22↔	Radioterapia stereotassica, in seduta unica: Cerebrale, guidata dalle immagini
92.29.38↔	Brachiterapia interstiziale con impianto di emettitori permanenti, da 41 a 45 sorgenti	92.30.30↔	Radioterapia stereotassica, in seduta unica: Extracerebrale, radioterapia a modulazione di intensità
92.29.39↔	Brachiterapia interstiziale con impianto di emettitori permanenti, da 46 a 50 sorgenti		
92.29.3a↔	Brachiterapia interstiziale con impianto di emettitori permanenti, da 51 a 55 sorgenti		
92.29.3b↔	Brachiterapia interstiziale con impianto di emettitori permanenti, da 56 a 60 sorgenti		
92.29.3c↔	Brachiterapia interstiziale con impianto di emettitori permanenti, da 61 a 65 sorgenti		
92.29.3d↔	Brachiterapia interstiziale con impianto di emettitori permanenti, da 66 a 70 sorgenti		
92.29.3e↔	Brachiterapia interstiziale con impianto di emettitori permanenti, più di 70 sorgenti		
92.29.40↔	Brachiterapia con applicatori superficiali, NAS		
92.29.49↔	Brachiterapia con applicatori superficiali, altro		

92.30.31↔	Radioterapia stereotassica, in seduta unica: Extracerebrale, radioterapia ad arco a modulazione di intensità (IMAT)	92.39.21↔	Altra radioterapia ad alto voltaggio, irradiazione stereotassica, frazionata: Cerebrale, radioterapia ad arco a modulazione di intensità (IMAT)
92.30.32↔	Radioterapia stereotassica, in seduta unica: Extracerebrale, guidata dalle immagini	92.39.22↔	Altra radioterapia ad alto voltaggio, irradiazione stereotassica, frazionata: Cerebrale, guidata dalle immagini
92.30.99↔	Radioterapia stereotassica, in seduta unica, altro	92.39.29↔	Altra radioterapia ad alto voltaggio, irradiazione stereotassica, frazionata, cerebrale, altro
92.31.00↔	Radiochirurgia con fotoni NAS, cerebrale	92.39.30↔	Altra radioterapia ad alto voltaggio, irradiazione stereotassica, frazionata: Extracerebrale, radioterapia a modulazione di intensità
92.31.10↔	Radiochirurgia con fotoni NAS, extracerebrale	92.39.31↔	Altra radioterapia ad alto voltaggio, irradiazione stereotassica, frazionata: Extracerebrale, radioterapia ad arco a modulazione di intensità (IMAT)
92.32.00↔	Radiochirurgia con fotoni a sorgente multiple, NAS	92.39.32↔	Altra radioterapia ad alto voltaggio, irradiazione stereotassica, frazionata: Extracerebrale, guidata dalle immagini
92.32.01↔	Radiochirurgia con fotoni a sorgenti multiple: Gamma knife	92.39.39↔	Altra radioterapia ad alto voltaggio, irradiazione stereotassica, frazionata, extracerebrale, altro
92.33.00↔	Radiochirurgia con particelle, NAS	92.41↔	Radioterapia intraoperatoria con elettroni
92.33.01↔	Altra radioterapia ad alto voltaggio: radioterapia stereotassica, in seduta unica, cerebrale		
92.33.11↔	Altra radioterapia ad alto voltaggio: radioterapia stereotassica, in seduta unica, extracerebrale		
92.39.01↔	Altra radioterapia ad alto voltaggio, irradiazione stereotassica, frazionata, cerebrale, NAS		
92.39.11↔	Altra radioterapia ad alto voltaggio, irradiazione stereotassica, frazionata, extracerebrale, NAS		
92.39.20↔	Altra radioterapia ad alto voltaggio, irradiazione stereotassica, frazionata: Cerebrale, radioterapia a modulazione di intensità		

Funzione

Dialisi



Dialisi

Dialisi

Dialisi

Procedura nella tabella DIAL-1

Procedura DIAL-1

39.95.10†↔	Emodialisi: NAS	39.95.73†↔	Emofiltrazione: Continua, veno-venosa, con pompa (CVVH), anticoagulazione con eparina o senza anticoagulazione: Da 72 a 144 ore
39.95.19†↔	Emodialisi: altro	39.95.74†↔	Emofiltrazione: Continua, veno-venosa, con pompa (CVVH), anticoagulazione con eparina o senza anticoagulazione: Da 144 a 264 ore
39.95.20†↔	Emodialisi: Intermittente, NAS	39.95.75†↔	Emofiltrazione: Continua, veno-venosa, con pompa (CVVH), anticoagulazione con eparina o senza anticoagulazione: Da 264 a 432 ore
39.95.21†↔	Emodialisi: Intermittente, anticoagulazione con eparina o senza anticoagulazione	39.95.79†↔	Emofiltrazione: Continua, veno-venosa, con pompa (CVVH), anticoagulazione con eparina o senza anticoagulazione: Più ore
39.95.22†↔	Emodialisi: Intermittente, anticoagulazione con altre sostanze	39.95.80†↔	Emofiltrazione: Continua, veno-venosa, con pompa (CVVH), anticoagulazione con altre sostanze, NAS
39.95.23†↔	Emodialisi: Prolungata intermittente, anticoagulazione con eparina o senza anticoagulazione	39.95.81†↔	Emofiltrazione: Continua, veno-venosa, con pompa (CVVH), anticoagulazione con altre sostanze: Fino a 24 ore
39.95.24†↔	Emodialisi: Prolungata intermittente, anticoagulazione con altre sostanze	39.95.82†↔	Emofiltrazione: Continua, veno-venosa, con pompa (CVVH), anticoagulazione con altre sostanze: Da 24 a 72 ore
39.95.30†↔	Emodialisi: Continua, veno-venosa, con pompa (CVVHD), anticoagulazione con eparina o senza anticoagulazione, NAS	39.95.83†↔	Emofiltrazione: Continua, veno-venosa, con pompa (CVVH), anticoagulazione con altre sostanze: Da 72 a 144 ore
39.95.31†↔	Emodialisi: Continua, veno-venosa, con pompa (CVVHD), anticoagulazione con eparina o senza anticoagulazione: Fino a 24 ore	39.95.84†↔	Emofiltrazione: Continua, veno-venosa, con pompa (CVVH), anticoagulazione con altre sostanze: Da 144 a 264 ore
39.95.32†↔	Emodialisi: Continua, veno-venosa, con pompa (CVVHD), anticoagulazione con eparina o senza anticoagulazione: Da 24 a 72 ore	39.95.85†↔	Emofiltrazione: Continua, veno-venosa, con pompa (CVVH), anticoagulazione con altre sostanze: Da 264 a 432 ore
39.95.33†↔	Emodialisi: Continua, veno-venosa, con pompa (CVVHD), anticoagulazione con eparina o senza anticoagulazione: Da 72 a 144 ore	39.95.89†↔	Emofiltrazione: Continua, veno-venosa, con pompa (CVVH), anticoagulazione con altre sostanze: Più ore
39.95.34†↔	Emodialisi: Continua, veno-venosa, con pompa (CVVHD), anticoagulazione con eparina o senza anticoagulazione: Da 144 a 264 ore	39.95.a0†↔	Emofiltrazione: Continua, arteriovenosa (CAVH), NAS
39.95.35†↔	Emodialisi: Continua, veno-venosa, con pompa (CVVHD), anticoagulazione con eparina o senza anticoagulazione: Da 264 a 432 ore	39.95.a1†↔	Emofiltrazione: Continua, arteriovenosa (CAVH): Fino a 24 ore
39.95.39†↔	Emodialisi: Continua, veno-venosa, con pompa (CVVHD), anticoagulazione con eparina o senza anticoagulazione: Più ore	39.95.a2†↔	Emofiltrazione: Continua, arteriovenosa (CAVH): Da 24 a 72 ore
39.95.40†↔	Emodialisi: Continua, veno-venosa, con pompa (CVVHD), anticoagulazione con altre sostanze, NAS	39.95.a3†↔	Emofiltrazione: Continua, arteriovenosa (CAVH): Da 72 a 144 ore
39.95.41†↔	Emodialisi: Continua, veno-venosa, con pompa (CVVHD), anticoagulazione con altre sostanze: Fino a 24 ore	39.95.a4†↔	Emofiltrazione: Continua, arteriovenosa (CAVH): Da 144 a 264 ore
39.95.42†↔	Emodialisi: Continua, veno-venosa, con pompa (CVVHD), anticoagulazione con altre sostanze: Da 24 a 72 ore	39.95.a5†↔	Emofiltrazione: Continua, arteriovenosa (CAVH): Da 264 a 432 ore
39.95.43†↔	Emodialisi: Continua, veno-venosa, con pompa (CVVHD), anticoagulazione con altre sostanze: Da 72 a 144 ore	39.95.a9†↔	Emofiltrazione: Continua, arteriovenosa (CAVH): Più ore
39.95.44†↔	Emodialisi: Continua, veno-venosa, con pompa (CVVHD), anticoagulazione con altre sostanze: Da 144 a 264 ore	39.95.b0†↔	Emodiafiltrazione: Intermittente, NAS
39.95.45†↔	Emodialisi: Continua, veno-venosa, con pompa (CVVHD), anticoagulazione con altre sostanze: Da 264 a 432 ore	39.95.b1†↔	Emodiafiltrazione: Intermittente, anticoagulazione con eparina o senza anticoagulazione
39.95.49†↔	Emodialisi: Continua, veno-venosa, con pompa (CVVHD), anticoagulazione con altre sostanze: Più ore	39.95.b2†↔	Emodiafiltrazione: Intermittente, anticoagulazione con altre sostanze
39.95.50†↔	Emofiltrazione: NAS	39.95.b3†↔	Emodiafiltrazione: Prolungata intermittente, anticoagulazione con eparina o senza anticoagulazione
39.95.59†↔	Emofiltrazione, altro	39.95.b9†↔	Emodiafiltrazione: Prolungata intermittente, anticoagulazione con altre sostanze
39.95.60†↔	Emofiltrazione: Intermittente, NAS	39.95.c0†↔	Emodiafiltrazione: Continua, veno-venosa, con pompa (CVVHDF), anticoagulazione con eparina o senza anticoagulazione, NAS
39.95.61†↔	Emofiltrazione: Intermittente, anticoagulazione con eparina o senza anticoagulazione	39.95.c1†↔	Emodiafiltrazione: Continua, veno-venosa, con pompa (CVVHDF), anticoagulazione con eparina o senza anticoagulazione: Fino a 24 ore
39.95.62†↔	Emofiltrazione: Intermittente, anticoagulazione con altre sostanze	39.95.c2†↔	Emodiafiltrazione: Continua, veno-venosa, con pompa (CVVHDF), anticoagulazione con eparina o senza anticoagulazione: Da 24 a 72 ore
39.95.63†↔	Emofiltrazione: Prolungata intermittente, anticoagulazione con eparina o senza anticoagulazione	39.95.c3†↔	Emodiafiltrazione: Continua, veno-venosa, con pompa (CVVHDF), anticoagulazione con eparina o senza anticoagulazione: Da 72 a 144 ore
39.95.64†↔	Emofiltrazione: Prolungata intermittente, anticoagulazione con altre sostanze	39.95.c4†↔	Emodiafiltrazione: Continua, veno-venosa, con pompa (CVVHDF), anticoagulazione con eparina o senza anticoagulazione: Da 144 a 264 ore
39.95.70†↔	Emofiltrazione: Continua, veno-venosa, con pompa (CVVH), anticoagulazione con eparina o senza anticoagulazione, NAS	39.95.c5†↔	Emodiafiltrazione: Continua, veno-venosa, con pompa (CVVHDF), anticoagulazione con eparina o senza anticoagulazione: Da 264 a 432 ore
39.95.71†↔	Emofiltrazione: Continua, veno-venosa, con pompa (CVVH), anticoagulazione con eparina o senza anticoagulazione: Fino a 24 ore		
39.95.72†↔	Emofiltrazione: Continua, veno-venosa, con pompa (CVVH), anticoagulazione con eparina o senza anticoagulazione: Da 24 a 72 ore		

39.95.c9†↔	Emodiafiltrazione: Continua, veno-venosa, con pompa (CVVHDF), anticoagulazione con eparina o senza anticoagulazione: Più ore	39.95.g5†↔	Procedura di sostituzione renale per la terapia dell'insufficienza del trapianto (di rene): Continua: Da 264 a 432 ore
39.95.d0†↔	Emodiafiltrazione: Continua, veno-venosa, con pompa (CVVHDF), anticoagulazione con altre sostanze, NAS	39.95.g9†↔	Procedura di sostituzione renale per la terapia dell'insufficienza del trapianto (di rene): Continua: Più ore
39.95.d1†↔	Emodiafiltrazione: Continua, veno-venosa, con pompa (CVVHDF), anticoagulazione con altre sostanze: Fino a 24 ore	54.98.00†↔	Assistenza o sostituzione della funzione renale mediante dialisi peritoneale: NAS
39.95.d2†↔	Emodiafiltrazione: Continua, veno-venosa, con pompa (CVVHDF), anticoagulazione con altre sostanze: Da 24 a 72 ore	54.98.09†↔	Assistenza o sostituzione della funzione renale mediante dialisi peritoneale: altro
39.95.d3†↔	Emodiafiltrazione: Continua, veno-venosa, con pompa (CVVHDF), anticoagulazione con altre sostanze: Da 72 a 144 ore	54.98.11†↔	Assistenza o sostituzione della funzione renale mediante dialisi peritoneale: Intermittente, assistita meccanicamente (IPD)
39.95.d4†↔	Emodiafiltrazione: Continua, veno-venosa, con pompa (CVVHDF), anticoagulazione con altre sostanze: Da 144 a 264 ore	54.98.20†↔	Assistenza o sostituzione della funzione renale mediante dialisi peritoneale: Continua, non assistita meccanicamente (CAPD), NAS
39.95.d5†↔	Emodiafiltrazione: Continua, veno-venosa, con pompa (CVVHDF), anticoagulazione con altre sostanze: Da 264 a 432 ore	54.98.21†↔	Assistenza o sostituzione della funzione renale mediante dialisi peritoneale: Continua, non assistita meccanicamente (CAPD): Fino a 24 ore
39.95.d9†↔	Emodiafiltrazione: Continua, veno-venosa, con pompa (CVVHDF), anticoagulazione con altre sostanze: Più di 432 ore	54.98.22†↔	Assistenza o sostituzione della funzione renale mediante dialisi peritoneale: Continua, non assistita meccanicamente (CAPD): Da 24 a 72 ore
39.95.e0†↔	Emodiafiltrazione: Continua, arteriovenosa (CAVHDF), NAS	54.98.23†↔	Assistenza o sostituzione della funzione renale mediante dialisi peritoneale: Continua, non assistita meccanicamente (CAPD): Da 72 a 144 ore
39.95.e1†↔	Emodiafiltrazione: Continua, arteriovenosa (CAVHDF): Fino a 24 ore	54.98.24†↔	Assistenza o sostituzione della funzione renale mediante dialisi peritoneale: Continua, non assistita meccanicamente (CAPD): Da 144 a 264 ore
39.95.e2†↔	Emodiafiltrazione: Continua, arteriovenosa (CAVHDF): Da 24 a 72 ore	54.98.25†↔	Assistenza o sostituzione della funzione renale mediante dialisi peritoneale: Continua, non assistita meccanicamente (CAPD): Da 264 a 432 ore
39.95.e3†↔	Emodiafiltrazione: Continua, arteriovenosa (CAVHDF): Da 72 a 144 ore	54.98.29†↔	Dialisi peritoneale: Continua, non assistita meccanicamente (CAPD): Più ore
39.95.e4†↔	Emodiafiltrazione: Continua, arteriovenosa (CAVHDF): Da 144 a 264 ore	54.98.30†↔	Assistenza o sostituzione della funzione renale mediante dialisi peritoneale: Continua, assistita meccanicamente (APD), con apparecchi supplementari, NAS
39.95.e5†↔	Emodiafiltrazione: Continua, arteriovenosa (CAVHDF): Da 264 a 432 ore	54.98.31†↔	Assistenza o sostituzione della funzione renale mediante dialisi peritoneale: Continua, assistita meccanicamente (APD), con apparecchi supplementari: Fino a 24 ore
39.95.e9†↔	Emodiafiltrazione: Continua, arteriovenosa (CAVHDF): Più ore	54.98.32†↔	Assistenza o sostituzione della funzione renale mediante dialisi peritoneale: Continua, assistita meccanicamente (APD), con apparecchi supplementari: Da 24 a 72 ore
39.95.f0†↔	Procedura di sostituzione renale per la terapia dell'insufficienza del trapianto (di rene), NAS	54.98.33†↔	Assistenza o sostituzione della funzione renale mediante dialisi peritoneale: Continua, assistita meccanicamente (APD), con apparecchi supplementari: Da 72 a 144 ore
39.95.f1†↔	Procedura di sostituzione renale per la terapia dell'insufficienza del trapianto (di rene): Intermittente: Da 1 a 3 trattamenti	54.98.34†↔	Assistenza o sostituzione della funzione renale mediante dialisi peritoneale: Continua, assistita meccanicamente (APD), con apparecchi supplementari: Da 144 a 264 ore
39.95.f2†↔	Procedura di sostituzione renale per la terapia dell'insufficienza del trapianto (di rene): Intermittente: Da 4 a 5 trattamenti	54.98.35†↔	Assistenza o sostituzione della funzione renale mediante dialisi peritoneale: Continua, assistita meccanicamente (APD), con apparecchi supplementari: Da 264 a 432 ore
39.95.f3†↔	Procedura di sostituzione renale per la terapia dell'insufficienza del trapianto (di rene): Intermittente: Da 6 a 10 trattamenti	54.98.39†↔	Dialisi peritoneale: Continua, assistita meccanicamente (APD), con apparecchi supplementari: Più ore
39.95.f9†↔	Procedura di sostituzione renale per la terapia dell'insufficienza del trapianto (di rene): Intermittente: Più trattamenti		
39.95.g0†↔	Procedura di sostituzione renale per la terapia dell'insufficienza del trapianto (di rene): Continua, NAS		
39.95.g1†↔	Procedura di sostituzione renale per la terapia dell'insufficienza del trapianto (di rene): Continua: Fino a 24 ore		
39.95.g2†↔	Procedura di sostituzione renale per la terapia dell'insufficienza del trapianto (di rene): Continua: Da 24 a 72 ore		
39.95.g3†↔	Procedura di sostituzione renale per la terapia dell'insufficienza del trapianto (di rene): Continua: Da 72 a 144 ore		
39.95.g4†↔	Procedura di sostituzione renale per la terapia dell'insufficienza del trapianto (di rene): Continua: Da 144 a 264 ore		

Funzione

Politrauma



Politrauma

Politrauma

Politrauma

Diagnosi principale nella tabella PTR-1 e Diagnosi nella almeno due delle tabelle PTR-2, PTR-3, PTR-4, PTR-5, PTR-6, PTR-7, PTR-8, PTR-9

Diagnosi principale PTR-1

S02.0	Frattura della volta cranica	S06.32	Contusione cerebellare focale
S02.1	Frattura della base cranica	S06.33	Ematoma cerebrale focale
S02.2	Frattura delle ossa nasali	S06.34	Ematoma cerebellare focale
S02.3	Frattura del pavimento dell'orbita	S06.38	Altri traumatismi cerebrali e cerebellari focali
S02.4	Frattura dello zigomatico e del mascellare superiore	S06.4	Emorragia epidurale
S02.5	Frattura di dente	S06.5	Emorragia subdurale traumatica
S02.60	Frattura della mandibola: Parte non specificata	S06.6	Emorragia subaracnoidea traumatica
S02.61	Frattura della mandibola: Processo condileo	S06.8	Altri traumatismi intracranici
S02.62	Frattura della mandibola: Sottocondiloidea	S06.9	Traumatismo intracranico non specificato
S02.63	Frattura della mandibola: Processo coronoideo	S07.0	Traumatismo da schiacciamento del viso
S02.64	Frattura della mandibola: Ramo mandibolare, parte non specificata	S07.1	Traumatismo da schiacciamento del cranio
S02.65	Frattura della mandibola: Angolo mandibolare	S07.8	Traumatismo da schiacciamento di altre parti della testa
S02.66	Frattura della mandibola: Sinfisi mandibolare	S07.9	Traumatismo da schiacciamento della testa, parte non specificata
S02.67	Frattura della mandibola: Parte alveolare	S08.0	Avulsione del cuoio capelluto
S02.68	Frattura della mandibola: Corpo mandibolare, altre e non specificate parti	S08.1	Amputazione traumatica dell'orecchio
S02.69	Frattura della mandibola: Parti multiple	S08.8	Amputazione traumatica di altre parti della testa
S02.7	Fratture multiple interessanti cranio e ossa facciali	S08.9	Amputazione traumatica di parte della testa non specificata
S02.8	Fratture di altre ossa craniche e facciali	S09.0	Traumatismo di vasi sanguigni della testa non classificato altrove
S02.9	Frattura di ossa craniche o facciali, sede non specificata	S09.1	Traumatismo di muscolo e tendine della testa
S03.0	Lussazione di osso mascellare	S09.2	Rottura traumatica della membrana timpanica
S03.1	Lussazione della cartilagine del setto nasale	S09.7	Traumatismi multipli della testa
S03.2	Lussazione di dente	S09.8	Altri traumatismi specificati della testa
S03.3	Lussazione di altre e non specificate parti della testa	S09.9	Traumatismo della testa non specificato
S03.4	Distorsione e distrazione di mascellare	S10.0	Contusione della gola
S03.5	Distorsione e distrazione di articolazioni e legamenti di altre e non specificate parti della testa	S10.10	Altri e non specificati traumatismi superficiali della gola: tipo di ferita non precisato
S04.0	Traumatismo del nervo ottico e delle vie ottiche	S10.11	Altri e non specificati traumatismi superficiali della gola: Escoriazione
S04.1	Traumatismo del nervo oculomotore	S10.12	Altri e non specificati traumatismi superficiali della gola: Formazione di vesciche (non termiche)
S04.2	Traumatismo del nervo trocleare	S10.13	Altri e non specificati traumatismi superficiali della gola: Morso o puntura d'insetto (non velenoso)
S04.3	Traumatismo del nervo trigemino	S10.14	Altri e non specificati traumatismi superficiali della gola: Corpo estraneo superficiale (scheggia)
S04.4	Traumatismo del nervo abducente	S10.18	Altri e non specificati traumatismi superficiali della gola: altra ferita
S04.5	Traumatismo del nervo facciale	S10.7	Traumatismi superficiali multipli del collo
S04.6	Traumatismo del nervo statoacustico	S10.80	Traumatismo superficiale di altre parti del collo: tipo di ferita non precisato
S04.7	Traumatismo del nervo accessorio	S10.81	Traumatismo superficiale di altre parti del collo: Escoriazione
S04.8	Traumatismo di altri nervi cranici	S10.82	Traumatismo superficiale di altre parti del collo: Formazione di vesciche (non termiche)
S04.9	Traumatismo di nervo cranico non specificato	S10.83	Traumatismo superficiale di altre parti del collo: Morso o puntura d'insetto (non velenoso)
S05.0	Traumatismo della congiuntiva e abrasione corneale senza menzione di corpo estraneo	S10.84	Traumatismo superficiale di altre parti del collo: Corpo estraneo superficiale (scheggia)
S05.1	Contusione del globo oculare e dei tessuti orbitari	S10.85	Traumatismo superficiale di altre parti del collo: contusione
S05.2	Lacerazione e rottura oculari con prolasso o perdita di tessuto intraoculare	S10.88	Traumatismo superficiale di altre parti del collo: altra ferita
S05.3	Lacerazione oculare senza prolasso o perdita di tessuto intraoculare	S10.90	Traumatismo superficiale del collo, parte non specificata: tipo di ferita non precisato
S05.4	Ferita penetrante dell'orbita con o senza corpo estraneo	S10.91	Traumatismo superficiale del collo, parte non specificata: Escoriazione
S05.5	Ferita penetrante del globo oculare con corpo estraneo	S10.92	Traumatismo superficiale del collo, parte non specificata: Formazione di vesciche (non termiche)
S05.6	Ferita penetrante del globo oculare senza corpo estraneo	S10.93	Traumatismo superficiale del collo, parte non specificata: Morso o puntura d'insetto (non velenoso)
S05.7	Avulsione dell'occhio	S10.94	Traumatismo superficiale del collo, parte non specificata: Corpo estraneo superficiale (scheggia)
S05.8	Altri traumatismi dell'occhio e dell'orbita		
S05.9	Traumatismo dell'occhio e dell'orbita, non specificato		
S06.1	Edema cerebrale traumatico		
S06.20	Traumatismo cerebrale e cerebellare diffuso, non specificato		
S06.21	Contusioni cerebrali diffuse		
S06.22	Contusioni cerebellari diffuse		
S06.23	Ematomi intracerebrali e cerebellari multipli		
S06.28	Altri traumatismi cerebrali e cerebellari diffusi		
S06.30	Traumatismo cerebrale e cerebellare focale, non specificato		
S06.31	Contusione cerebrale focale		

S10.95	Traumatismo superficiale del collo, parte non specificata: contusione	S15.3	Traumatismo della vena giugulare interna
S10.98	Traumatismo superficiale del collo, parte non specificata: altra ferita	S15.7	Traumatismo di vasi sanguigni multipli a livello del collo
S11.01	Ferita aperta: Laringe	S15.8	Traumatismo di altri vasi sanguigni a livello del collo
S11.02	Ferita aperta: Trachea, parte cervicale	S15.9	Traumatismo di vaso non specificato a livello del collo
S11.1	Ferita aperta interessante la ghiandola tiroide	S16	Traumatismo di muscoli e di tendini a livello del collo
S11.21	Ferita aperta: Faringe	S17.0	Traumatismo da schiacciamento di laringe e trachea
S11.22	Ferita aperta: Esofago, parte cervicale	S17.8	Traumatismo da schiacciamento di altre parti del collo
S11.7	Ferite aperte multiple del collo	S17.9	Traumatismo da schiacciamento del collo, parte non specificata
S11.80	Ferita aperta di altre parti del collo, non specificata	S18	Amputazione traumatica a livello del collo
S11.87	Danno ai tessuti molli di primo grado su frattura o lussazione aperta del collo	S19.7	Traumatismi multipli del collo
S11.88	Danno ai tessuti molli di secondo grado su frattura o lussazione aperta del collo	S19.8	Altro traumatismo del collo, specificato
S11.89	Danno ai tessuti molli di terzo grado su frattura o lussazione aperta del collo	S19.9	Traumatismo del collo, non specificato
S11.9	Ferita aperta del collo, parte non specificata	S20.0	Contusione della mammella
S12.0	Frattura della prima vertebra cervicale	S20.10	Altri e non specificati traumatismi superficiali della mammella: tipo di ferita non precisato
S12.1	Frattura della seconda vertebra cervicale	S20.11	Altri e non specificati traumatismi superficiali della mammella: Escoriazione
S12.21	Frattura della terza vertebra cervicale	S20.12	Altri e non specificati traumatismi superficiali della mammella: Formazione di vesciche (non termiche)
S12.22	Frattura della quarta vertebra cervicale	S20.13	Altri e non specificati traumatismi superficiali della mammella: Morso o puntura d'insetto (non velenoso)
S12.23	Frattura della quinta vertebra cervicale	S20.14	Altri e non specificati traumatismi superficiali della mammella: Corpo estraneo superficiale (scheggia)
S12.24	Frattura della sesta vertebra cervicale	S20.18	Altri e non specificati traumatismi superficiali della mammella: altra ferita
S12.25	Frattura della settima vertebra cervicale	S20.2	Contusione del torace
S12.7	Fratture multiple della colonna cervicale	S20.30	Altri traumatismi superficiali della parete anteriore del torace: tipo di ferita non precisato
S12.8	Frattura di altre parti del collo	S20.31	Altri traumatismi superficiali della parete anteriore del torace: Escoriazione
S12.9	Frattura del collo, parte non specificata	S20.32	Altri traumatismi superficiali della parete anteriore del torace: Formazione di vesciche (non termiche)
S13.0	Rottura traumatica di disco intervertebrale cervicale	S20.33	Altri traumatismi superficiali della parete anteriore del torace: Morso o puntura d'insetto (non velenoso)
S13.10	Lussazione di vertebra cervicale: Livello non specificato	S20.34	Altri traumatismi superficiali della parete anteriore del torace: Corpo estraneo superficiale (scheggia)
S13.11	Lussazione di vertebra cervicale: C1/C2	S20.38	Altri traumatismi superficiali della parete anteriore del torace: altra ferita
S13.12	Lussazione di vertebra cervicale: C2/C3	S20.40	Altri traumatismi superficiali della parete posteriore del torace: tipo di ferita non precisato
S13.13	Lussazione di vertebra cervicale: C3/C4	S20.41	Altri traumatismi superficiali della parete posteriore del torace: Escoriazione
S13.14	Lussazione di vertebra cervicale: C4/C5	S20.42	Altri traumatismi superficiali della parete posteriore del torace: Formazione di vesciche (non termiche)
S13.15	Lussazione di vertebra cervicale: C5/C6	S20.43	Altri traumatismi superficiali della parete posteriore del torace: Morso o puntura d'insetto (non velenoso)
S13.16	Lussazione di vertebra cervicale: C6/C7	S20.44	Altri traumatismi superficiali della parete posteriore del torace: Corpo estraneo superficiale (scheggia)
S13.17	Lussazione di vertebra cervicale: C7/D1	S20.48	Altri traumatismi superficiali della parete posteriore del torace: altra ferita
S13.18	Lussazione di vertebra cervicale: Altro	S20.7	Traumatismi superficiali multipli del torace
S13.2	Lussazione di altra e non specificata parte del collo	S20.80	Traumatismo superficiale di altra e non specificata parte del torace: tipo di ferita non precisato
S13.3	Lussazioni multiple del collo	S20.81	Traumatismo superficiale di altra e non specificata parte del torace: Escoriazione
S13.4	Distorsione e distrazione della colonna cervicale	S20.82	Traumatismo superficiale di altra e non specificata parte del torace: Formazione di vesciche (non termiche)
S13.5	Distorsione e distrazione dell'area tiroidea	S20.83	Traumatismo superficiale di altra e non specificata parte del torace: Morso o puntura d'insetto (non velenoso)
S13.6	Distorsione e distrazione di articolazioni e legamenti di altra e non specificata parte del collo	S20.84	Traumatismo superficiale di altra e non specificata parte del torace: Corpo estraneo superficiale (scheggia)
S14.0	Contusione ed edema del midollo spinale cervicale	S20.85	Traumatismo superficiale di altra e non specificata parte del torace: contusione
S14.10	Traumatismi del midollo spinale cervicale, non specificati	S20.88	Traumatismo superficiale di altra e non specificata parte del torace: altra ferita
S14.11	Lesione completa del midollo spinale cervicale	S21.0	Ferita aperta della mammella
S14.12	Lesione centrale del midollo cervicale (lesione incompleta del midollo spinale)	S21.1	Ferita aperta della parete anteriore del torace
S14.13	Altra lesione incompleta del midollo spinale cervicale	S21.2	Ferita aperta della parete posteriore del torace
S14.2	Traumatismo di radice nervosa della colonna cervicale	S21.7	Ferite aperte multiple della parete toracica
S14.3	Traumatismo del plesso brachiale	S21.80	Ferita aperta di altre parti del torace, non specificata
S14.4	Traumatismo di nervi periferici del collo	S21.83	Ferita aperta (qualsiasi parte del torace) in collegamento con traumatismo intratoracico
S14.5	Traumatismo di nervi simpatici cervicali		
S14.6	Traumatismo di altri e non specificati nervi del collo		
S14.70	Traumatismo del midollo spinale cervicale: Livello non specificato		
S14.71	Traumatismo del midollo spinale: C1		
S14.72	Traumatismo del midollo spinale: C2		
S14.73	Traumatismo del midollo spinale: C3		
S14.74	Traumatismo del midollo spinale: C4		
S14.75	Traumatismo del midollo spinale: C5		
S14.76	Traumatismo del midollo spinale: C6		
S14.77	Traumatismo del midollo spinale: C7		
S14.78	Traumatismo del midollo spinale: C8		
S15.00	Traumatismo: Arteria carotide, parte non specificata		
S15.01	Traumatismo: Arteria carotide comune		
S15.02	Traumatismo: Arteria carotide esterna		
S15.03	Traumatismo: Arteria carotide interna		
S15.1	Traumatismo dell'arteria vertebrale		
S15.2	Traumatismo della vena giugulare esterna		

S21.87	Danno ai tessuti molli di primo grado su frattura o lussazione aperta del torace	S26.82	Lacerazione del cuore senza apertura di cavità cardiaca
S21.88	Danno ai tessuti molli di secondo grado su frattura o lussazione aperta del torace	S26.83	Lacerazione del cuore con apertura di cavità cardiaca
S21.89	Danno ai tessuti molli di terzo grado su frattura o lussazione aperta del torace	S26.88	Altri traumasmi del cuore
S21.9	Ferita aperta del torace, parte non specificata	S26.9	Traumatismo del cuore non specificato
S22.00	Frattura di vertebra dorsale: Livello non specificato	S27.0	Pneumotorace traumatico
S22.01	Frattura di vertebra dorsale: D1 e D2	S27.1	Emotorace traumatico
S22.02	Frattura di vertebra dorsale: D3 e D4	S27.2	Emopneumotorace traumatico
S22.03	Frattura di vertebra dorsale: D5 e D6	S27.31	Contusione ed ematoma del polmone
S22.04	Frattura di vertebra dorsale: D7 e D8	S27.32	Lacerazione del polmone
S22.05	Frattura di vertebra dorsale: D9 e D10	S27.38	Altri e non specificati traumasmi del polmone
S22.06	Frattura di vertebra dorsale: D11 e D12	S27.4	Traumatismo di bronco
S22.1	Fratture multiple della colonna dorsale	S27.5	Traumatismo della trachea toracica
S22.2	Frattura dello sterno	S27.6	Traumatismo della pleura
S22.31	Frattura della prima costola	S27.7	Traumasmi multipli di organi intratoracici
S22.32	Frattura di altra costola	S27.81	Traumatismo: Diaframma
S22.40	Fratture multiple delle costole: Non specificate	S27.82	Traumatismo: Dotto toracico
S22.41	Fratture multiple delle costole: Con coinvolgimento della prima costola	S27.83	Traumatismo: Esofago, parte toracica
S22.42	Fratture multiple delle costole: Con coinvolgimento di due costole	S27.84	Traumatismo: Timo
S22.43	Fratture multiple delle costole: Con coinvolgimento di tre costole	S27.88	Traumatismo: Altri organi intratoracici specificati
S22.44	Fratture multiple delle costole: Con coinvolgimento di quattro e più costole	S27.9	Traumatismo di organo intratoracico non specificato
S22.5	Lembo toracico mobile [flail chest]	S28.0	Trauma toracico da schiacciamento
S22.8	Frattura di altre parti di ossa del torace	S28.1	Amputazione traumatica di parte del torace
S22.9	Frattura di ossa del torace, parte non specificata	S29.0	Traumatismo di muscoli e di tendini a livello del torace
S23.0	Rottura traumatica di disco intervertebrale toracico	S29.7	Traumasmi multipli del torace
S23.10	Lussazione di vertebra dorsale: Livello non specificato	S29.8	Altri traumasmi specificati del torace
S23.11	Lussazione di vertebra dorsale: D1/D2 e D2/D3	S29.9	Traumatismo del torace non specificato
S23.12	Lussazione di vertebra dorsale: D3/D4 e D4/D5	S30.0	Contusione della regione lombosacrale e della pelvi
S23.13	Lussazione di vertebra dorsale: D5/D6 e D6/D7	S30.1	Contusione della parete addominale
S23.14	Lussazione di vertebra dorsale: D7/D8 e D8/D9	S30.2	Contusione di organi genitali esterni
S23.15	Lussazione di vertebra dorsale: D9/D10 e D10/D11	S30.7	Traumasmi superficiali multipli dell'addome, della regione lombosacrale e della pelvi
S23.16	Lussazione di vertebra dorsale: D11/D12	S30.80	Altri traumasmi superficiali dell'addome, della regione lombosacrale e della pelvi: tipo di ferita non precisato
S23.17	Lussazione di vertebra dorsale: D12/L1	S30.81	Altri traumasmi superficiali dell'addome, della regione lombosacrale e della pelvi: Escoriazione
S23.2	Lussazione di altre e non specificate parti del torace	S30.82	Altri traumasmi superficiali dell'addome, della regione lombosacrale e della pelvi: Formazione di vesciche (non termiche)
S23.3	Distorsione e distrazione della colonna dorsale	S30.83	Altri traumasmi superficiali dell'addome, della regione lombosacrale e della pelvi: Morso o puntura d'insetto (non velenoso)
S23.4	Distorsione e distrazione delle costole e dello sterno	S30.84	Altri traumasmi superficiali dell'addome, della regione lombosacrale e della pelvi: Corpo estraneo superficiale (scheggia)
S23.5	Distorsione e distrazione di altre e non specificate parti del torace	S30.85	Altri traumasmi superficiali dell'addome, della regione lombosacrale e della pelvi: contusione
S24.0	Commozione ed edema del midollo spinale dorsale	S30.88	Altri traumasmi superficiali dell'addome, della regione lombosacrale e della pelvi: altra ferita
S24.10	Traumasmi del midollo spinale dorsale, non specificati	S30.90	Traumatismo superficiale dell'addome, della regione lombosacrale e della pelvi, parte non specificata: tipo di ferita non precisato
S24.11	Lesione completa del midollo spinale dorsale	S30.91	Traumatismo superficiale dell'addome, della regione lombosacrale e della pelvi, parte non specificata: Escoriazione
S24.12	Lesione incompleta del midollo spinale dorsale	S30.92	Traumatismo superficiale dell'addome, della regione lombosacrale e della pelvi, parte non specificata: Formazione di vesciche (non termiche)
S24.2	Traumatismo di radice nervosa della colonna dorsale	S30.93	Traumatismo superficiale dell'addome, della regione lombosacrale e della pelvi, parte non specificata: Morso o puntura d'insetto (non velenoso)
S24.3	Traumatismo di nervi periferici del torace	S30.94	Traumatismo superficiale dell'addome, della regione lombosacrale e della pelvi, parte non specificata: Corpo estraneo superficiale (scheggia)
S24.4	Traumatismo di nervi simpatici toracici	S30.95	Traumatismo superficiale dell'addome, della regione lombosacrale e della pelvi, parte non specificata: contusione
S24.5	Traumatismo di altri nervi del torace	S30.98	Traumatismo superficiale dell'addome, della regione lombosacrale e della pelvi, parte non specificata: altra ferita
S24.6	Traumatismo di nervo del torace non specificato	S31.0	Ferita aperta della regione lombosacrale e della pelvi
S24.70	Traumatismo del midollo spinale dorsale: Livello non specificato	S31.1	Ferita aperta della parete addominale
S24.71	Traumatismo del midollo spinale: D1	S31.2	Ferita aperta del pene
S24.72	Traumatismo del midollo spinale: D2/D3	S31.3	Ferita aperta dello scroto e dei testicoli
S24.73	Traumatismo del midollo spinale: D4/D5	S31.4	Ferita aperta della vagina e della vulva
S24.74	Traumatismo del midollo spinale: D6/D7	S31.5	Ferita aperta di altri e non specificati organi genitali esterni
S24.75	Traumatismo del midollo spinale: D8/D9		
S24.76	Traumatismo del midollo spinale: D10/D11		
S24.77	Traumatismo del midollo spinale: D12		
S25.0	Traumatismo dell'aorta toracica		
S25.1	Traumatismo dell'arteria anonima o succlavia		
S25.2	Traumatismo della vena cava superiore		
S25.3	Traumatismo della vena anonima o succlavia		
S25.4	Traumatismo di vasi sanguigni polmonari		
S25.5	Traumatismo di vasi sanguigni intercostali		
S25.7	Traumatismo di vasi sanguigni multipli del torace		
S25.8	Traumatismo di altri vasi sanguigni del torace		
S25.9	Traumatismo di vaso sanguigno non specificato del torace		
S26.0	Traumatismo del cuore con emopericardio		
S26.81	Contusione del cuore		

S31.7	Ferite aperte multiple dell'addome, della regione lombosacrale e della pelvi	S35.3	Traumatismo della vena porta o della vena splenica
S31.80	Ferita aperta di altre e non specificate parti dell'addome	S35.4	Traumatismo di vaso sanguigno renale
S31.83	Ferita aperta (qualsiasi parte dell'addome, dei lombi e della pelvi) in collegamento con traumatismo intraaddominale	S35.5	Traumatismo di vaso sanguigno iliaco
S31.87	Danno ai tessuti molli di primo grado su frattura o lussazione aperta della colonna lombare e della pelvi	S35.7	Traumatismo di vasi sanguigni multipli a livello dell'addome, della regione lombosacrale e della pelvi
S31.88	Danno ai tessuti molli di secondo grado su frattura o lussazione aperta della colonna lombare e della pelvi	S35.8	Traumatismo di altri vasi sanguigni a livello dell'addome, della regione lombosacrale e della pelvi
S31.89	Danno ai tessuti molli di terzo grado su frattura o lussazione aperta della colonna lombare e della pelvi	S35.9	Traumatismo di vaso sanguigno non specificato a livello dell'addome, della regione lombosacrale e della pelvi
S32.00	Frattura di vertebra lombare: Livello non specificato	S36.00	Traumatismo della milza, non specificato
S32.01	Frattura di vertebra lombare: L1	S36.01	Ematoma della milza
S32.02	Frattura di vertebra lombare: L2	S36.02	Lacerazione capsulare della milza, senza lacerazione maggiore del parenchima
S32.03	Frattura di vertebra lombare: L3	S36.03	Lacerazione della milza con coinvolgimento del parenchima
S32.04	Frattura di vertebra lombare: L4	S36.04	Massiccia rottura parenchimale della milza
S32.05	Frattura di vertebra lombare: L5	S36.08	Altro traumatismo della milza
S32.1	Frattura del sacro	S36.10	Traumatismo del fegato, non specificato
S32.2	Frattura del coccige	S36.11	Contusione ed ematoma del fegato
S32.3	Frattura dell'osso iliaco	S36.12	Lacerazione del fegato, non specificata
S32.4	Frattura dell'acetabolo	S36.13	Lieve lacerazione del fegato
S32.5	Frattura del pube	S36.14	Moderata lacerazione del fegato
S32.7	Fratture multiple della colonna lombare e della pelvi	S36.15	Grave lacerazione del fegato
S32.81	Frattura: Ischio	S36.16	Altro traumatismo del fegato
S32.82	Frattura: Colonna lombare e sacro, parte non specificata	S36.17	Traumatismo: Colecisti
S32.83	Frattura: Pelvi, parte non specificata	S36.18	Traumatismo: Dotto biliare
S32.89	Frattura: Altre e multiple parti della pelvi	S36.20	Traumatismo del pancreas: Parte non specificata
S33.0	Rottura traumatica di disco intervertebrale lombare	S36.21	Traumatismo del pancreas: Testa
S33.10	Lussazione di vertebra lombare: Livello non specificato	S36.22	Traumatismo del pancreas: Corpo
S33.11	Lussazione di vertebra lombare: L1/L2	S36.23	Traumatismo del pancreas: Coda
S33.12	Lussazione di vertebra lombare: L2/L3	S36.29	Traumatismo del pancreas: Altre e multiple parti
S33.13	Lussazione di vertebra lombare: L3/L4	S36.3	Traumatismo dello stomaco
S33.14	Lussazione di vertebra lombare: L4/L5	S36.40	Traumatismo: Intestino tenue, parte non specificata
S33.15	Lussazione di vertebra lombare: L5/S1	S36.41	Traumatismo: Duodeno
S33.2	Lussazione delle articolazioni sacroiliache e sacrococcigea	S36.49	Traumatismo: Altre e multiple parti dell'intestino tenue
S33.3	Lussazione di altre e non specificate parti della colonna vertebrale lombare e della pelvi	S36.50	Traumatismo: Colon, parte non specificata
S33.4	Rottura traumatica della sinfisi pubica	S36.51	Traumatismo: Colon ascendente
S33.50	Distorsione e distrazione della colonna vertebrale lombare, non specificata	S36.52	Traumatismo: Colon trasverso
S33.51	Distorsione e distrazione dell'articolazione lombosacrale e suoi legamenti	S36.53	Traumatismo: Colon discendente
S33.6	Distorsione e distrazione dell'articolazione sacroiliaca	S36.54	Traumatismo: Colon sigmoideo
S33.7	Distorsione e distrazione di altre e non specificate parti della colonna vertebrale lombare e della pelvi	S36.59	Traumatismo: Altre e multiple parti del colon
S34.0	Contusione ed edema del midollo spinale lombare	S36.6	Traumatismo del retto
S34.10	Lesione completa del midollo spinale lombare	S36.7	Traumatismo di organi multipli intraaddominali
S34.11	Lesione incompleta del midollo spinale lombare	S36.81	Traumatismo: Peritoneo
S34.18	Altro traumatismo del midollo spinale lombare	S36.82	Traumatismo: Mesentere
S34.2	Traumatismo di radice nervosa della colonna lombare e sacrale	S36.83	Traumatismo: Retroperitoneo
S34.30	Sindrome della cauda equina traumatica completa	S36.88	Traumatismo: Altri organi intraaddominali
S34.31	Sindrome della cauda equina traumatica incompleta	S36.9	Traumatismo di organo intraaddominale non specificato
S34.38	Altri e non specificati traumatismi della cauda equina	S37.00	Traumatismo del rene, non specificato
S34.4	Traumatismo del plesso lombosacrale	S37.01	Contusione ed ematoma del rene
S34.5	Traumatismo di nervi simpatici lombari, sacrali e pelvici	S37.02	Lacerazione del rene
S34.6	Traumatismo di nervo(i) periferico(i) dell'addome, della regione lombosacrale e della pelvi	S37.03	Rottura completa del parenchima renale
S34.70	Traumatismo del midollo spinale lombosacrale: Livello non specificato	S37.1	Traumatismo dell'uretere
S34.71	Traumatismo del midollo spinale: L1	S37.20	Traumatismo della vescica, non specificato
S34.72	Traumatismo del midollo spinale: L2	S37.21	Contusione della vescica
S34.73	Traumatismo del midollo spinale: L3	S37.22	Rottura della vescica
S34.74	Traumatismo del midollo spinale: L4	S37.28	Altro traumatismo della vescica
S34.75	Traumatismo del midollo spinale: L5	S37.30	Traumatismo dell'uretra: Non specificato
S34.76	Traumatismo del midollo spinale: S1	S37.31	Traumatismo dell'uretra: Parte membranosa
S34.77	Traumatismo del midollo spinale: S2-S5	S37.32	Traumatismo dell'uretra: Parte spongiosa
S34.8	Traumatismo di altri e non specificati nervi a livello dell'addome, della regione lombosacrale e della pelvi	S37.33	Traumatismo dell'uretra: Parte prostatica
S35.0	Traumatismo dell'aorta addominale	S37.38	Traumatismo dell'uretra: Altre parti
S35.1	Traumatismo della vena cava inferiore	S37.4	Traumatismo dell'ovaio
S35.2	Traumatismo del tronco celiaco o dell'arteria mesenterica	S37.5	Traumatismo della tuba di Falloppio
		S37.6	Traumatismo dell'utero
		S37.7	Traumatismo di organi multipli pelvici
		S37.81	Traumatismo: Surrenale
		S37.82	Traumatismo: Prostata
		S37.83	Traumatismo: Vescicola seminale
		S37.84	Traumatismo: Dotto deferente
		S37.88	Traumatismo: Altri organi pelvici

S37.9	Traumatismo di organo pelvico non specificato	S42.9	Frattura del cingolo scapolare, parte non specificata
S38.0	Traumatismo da schiacciamento di organi genitali esterni	S43.00	Lussazione dell'articolazione della spalla, non specificata
S38.1	Traumatismo da schiacciamento di altre e non specificate parti dell'addome, della regione lombosacrale e della pelvi	S43.01	Lussazione anteriore dell'omero
S38.2	Amputazione traumatica di organi genitali esterni	S43.02	Lussazione posteriore dell'omero
S38.3	Amputazione traumatica di altre e non specificate parti dell'addome, della regione lombosacrale e della pelvi	S43.03	Lussazione inferiore dell'omero
S39.0	Traumatismo di muscoli e di tendini dell'addome, della regione lombosacrale e della pelvi	S43.08	Lussazione di altre parti della spalla
S39.6	Traumatismo di organo(i) intraaddominale(i) con organo(i) intrapelvico(i)	S43.1	Lussazione dell'articolazione acromioclaveare
S39.7	Altri traumatismi multipli dell'addome, della regione lombosacrale e della pelvi	S43.2	Lussazione dell'articolazione sternoclaveare
S39.80	Frattura del pene	S43.3	Lussazione di altre e non specificate parti del cingolo della spalla
S39.88	Altri traumatismi specificati dell'addome, dei lombi e della pelvi	S43.4	Distorsione e distrazione dell'articolazione della spalla
S39.9	Traumatismo non specificato dell'addome, della regione lombosacrale e della pelvi	S43.5	Distorsione e distrazione dell'articolazione acromioclaveare
S40.0	Contusione della spalla e del braccio	S43.6	Distorsione e distrazione dell'articolazione sternoclaveare
S40.7	Traumatismi superficiali multipli della spalla e del braccio	S43.7	Distorsione e distrazione di altre e non specificate parti del cingolo della spalla
S40.81	Altri traumatismi superficiali della spalla e del braccio: Escoriazione	S44.0	Traumatismo del nervo ulnare a livello del braccio
S40.82	Altri traumatismi superficiali della spalla e del braccio: Formazione di vesciche (non termiche)	S44.1	Traumatismo del nervo mediano a livello del braccio
S40.83	Altri traumatismi superficiali della spalla e del braccio: Morso o puntura d'insetto (non velenoso)	S44.2	Traumatismo del nervo radiale a livello del braccio
S40.84	Altri traumatismi superficiali della spalla e del braccio: Corpo estraneo superficiale (scheggia)	S44.3	Traumatismo del nervo ascellare
S40.88	Altri traumatismi superficiali della spalla e del braccio: Altro	S44.4	Traumatismo del nervo muscolocutaneo
S40.9	Traumatismo superficiale della spalla e del braccio non specificato	S44.5	Traumatismo di nervo sensitivo cutaneo a livello della spalla e del braccio
S41.0	Ferita aperta della spalla	S44.7	Traumatismo di nervi multipli a livello della spalla e del braccio
S41.1	Ferita aperta del braccio	S44.8	Traumatismo di altri nervi a livello della spalla e del braccio
S41.7	Ferite aperte multiple della spalla e del braccio	S44.9	Traumatismo di nervo non specificato a livello della spalla e del braccio
S41.80	Ferita aperta non specificata di altre e non specificate parti del cingolo scapolare	S45.0	Traumatismo dell'arteria ascellare
S41.87	Danno ai tessuti molli di primo grado su frattura o lussazione aperta del braccio	S45.1	Traumatismo dell'arteria brachiale
S41.88	Danno ai tessuti molli di secondo grado su frattura o lussazione aperta del braccio	S45.2	Traumatismo della vena ascellare o brachiale
S41.89	Danno ai tessuti molli di terzo grado su frattura o lussazione aperta del braccio	S45.3	Traumatismo di vena superficiale a livello della spalla e del braccio
S42.00	Frattura della clavicola: Parte non specificata	S45.7	Traumatismo di vasi sanguigni multipli a livello della spalla e del braccio
S42.01	Frattura della clavicola: Terzo mediale	S45.8	Traumatismo di altri vasi sanguigni a livello della spalla e del braccio
S42.02	Frattura della clavicola: Terzo centrale	S45.9	Traumatismo di vaso sanguigno non specificato a livello della spalla e del braccio
S42.03	Frattura della clavicola: Terzo laterale	S46.0	Traumatismo dei muscoli e dei tendini della cuffia dei rotatori della spalla
S42.09	Frattura della clavicola: Multipla	S46.1	Traumatismo del muscolo e del tendine del capo lungo del bicipite
S42.10	Frattura della scapola: Parte non specificata	S46.2	Traumatismo del muscolo e del tendine di altre parti del bicipite
S42.11	Frattura della scapola: Corpo	S46.3	Traumatismo del muscolo e del tendine del tricipite
S42.12	Frattura della scapola: Acromion	S46.7	Traumatismo di muscoli e tendini multipli a livello della spalla e del braccio
S42.13	Frattura della scapola: Processo coracoideo	S46.8	Traumatismo di altri muscoli e tendini a livello della spalla e del braccio
S42.14	Frattura della scapola: Cavità glenoidea e collo della scapola	S46.9	Traumatismo di muscolo e tendine non specificati a livello della spalla e del braccio
S42.19	Frattura della scapola: Multipla	S47	Traumatismo da schiacciamento della spalla e del braccio
S42.20	Frattura dell'estremità superiore dell'omero: Parte non specificata	S48.0	Amputazione traumatica dell'articolazione della spalla
S42.21	Frattura dell'estremità superiore dell'omero: Testa	S48.1	Amputazione traumatica tra la spalla e il gomito
S42.22	Frattura dell'estremità superiore dell'omero: Collo chirurgico	S48.9	Amputazione traumatica della spalla e del braccio, livello non specificato
S42.23	Frattura dell'estremità superiore dell'omero: Collo anatomico	S49.7	Traumatismi multipli della spalla e del braccio
S42.24	Frattura dell'estremità superiore dell'omero: Tubercolo maggiore	S49.8	Altri traumatismi specificati della spalla e del braccio
S42.29	Frattura dell'estremità superiore dell'omero: Altre e multiple parti	S49.9	Traumatismo non specificato della spalla e del braccio
S42.3	Frattura della diafisi dell'omero	S50.0	Contusione del gomito
S42.40	Frattura dell'estremità distale dell'omero: Parte non specificata	S50.1	Contusione di altre e non specificate parti dell'avambraccio
S42.41	Frattura dell'estremità distale dell'omero: Sovracondiloidea	S50.7	Traumatismi superficiali multipli dell'avambraccio
S42.42	Frattura dell'estremità distale dell'omero: Epicondilo laterale	S50.81	Altri traumatismi superficiali dell'avambraccio: Escoriazione
S42.43	Frattura dell'estremità distale dell'omero: Epicondilo mediale	S50.82	Altri traumatismi superficiali dell'avambraccio: Formazione di vesciche (non termiche)
S42.44	Frattura dell'estremità distale dell'omero: Epicondilo, epicondili, non specificato	S50.83	Altri traumatismi superficiali dell'avambraccio: Morso o puntura d'insetto (non velenoso)
S42.45	Frattura dell'estremità distale dell'omero: Transcondiloidea (a T o a Y)	S50.84	Altri traumatismi superficiali dell'avambraccio: Corpo estraneo superficiale (scheggia)
S42.49	Frattura dell'estremità distale dell'omero: Altre e multiple parti	S50.88	Altri traumatismi superficiali dell'avambraccio: Altro
S42.7	Fratture multiple della clavicola, della scapola e dell'omero	S50.9	Traumatismo superficiale dell'avambraccio non specificato
S42.8	Frattura di altre parti della spalla e del braccio	S51.0	Ferita aperta del gomito
		S51.7	Ferite aperte multiple dell'avambraccio

S51.80	Ferita aperta di altre parti dell'avambraccio, non specificata	S56.1	Traumatismo di muscoli e di tendini flessori di altre(o) dita(o) a livello dell'avambraccio
S51.87	Danno ai tessuti molli di primo grado su frattura o lussazione aperta dell'avambraccio	S56.2	Traumatismo di altri muscoli e tendini flessori a livello dell'avambraccio
S51.88	Danno ai tessuti molli di secondo grado su frattura o lussazione aperta dell'avambraccio	S56.3	Traumatismo di muscoli o di tendini estensori o abduzioni del pollice a livello dell'avambraccio
S51.89	Danno ai tessuti molli di terzo grado su frattura o lussazione aperta dell'avambraccio	S56.4	Traumatismo di muscoli e di tendini estensori di altre(o) dita(o) a livello dell'avambraccio
S51.9	Ferita aperta dell'avambraccio, parte non specificata	S56.5	Traumatismo di altri muscoli e tendini estensori a livello dell'avambraccio
S52.00	Frattura dell'estremità prossimale dell'ulna: Parte non specificata	S56.7	Traumatismo di muscoli e tendini multipli a livello dell'avambraccio
S52.01	Frattura dell'estremità prossimale dell'ulna: Olecrano	S56.8	Traumatismo di altri e non specificati muscoli e tendini a livello dell'avambraccio
S52.02	Frattura dell'estremità prossimale dell'ulna: Processo coronoideo dell'ulna	S57.0	Traumatismo da schiacciamento del gomito
S52.09	Frattura dell'estremità prossimale dell'ulna: Altre e multiple parti	S57.8	Traumatismo da schiacciamento di altre parti dell'avambraccio
S52.10	Frattura dell'estremità prossimale del radio: Parte non specificata	S57.9	Traumatismo da schiacciamento dell'avambraccio, parte non specificata
S52.11	Frattura dell'estremità prossimale del radio: Testa	S58.0	Amputazione traumatica a livello del gomito
S52.12	Frattura dell'estremità prossimale del radio: Collo	S58.1	Amputazione traumatica tra il gomito e il polso
S52.19	Frattura dell'estremità prossimale del radio: Altre e multiple parti	S58.9	Amputazione traumatica dell'avambraccio, livello non specificato
S52.20	Frattura della diafisi dell'ulna, parte non specificata	S59.7	Traumatismi multipli dell'avambraccio
S52.21	Frattura della diafisi prossimale dell'ulna con lussazione della testa del radio	S59.8	Altri traumatismi specificati dell'avambraccio
S52.30	Frattura della diafisi del radio, Parte non specificata	S59.9	Traumatismo non specificato dell'avambraccio
S52.31	Frattura della diafisi distale del radio con lussazione della testa dell'ulna	S60.0	Contusione del(le) dito(a) senza lesione dell'unghia
S52.4	Frattura diafisaria sia dell'ulna che del radio	S60.1	Contusione del(le) dito(a) con lesione dell'unghia
S52.50	Frattura dell'estremità distale del radio: Non specificata	S60.2	Contusione di altre parti del polso e della mano
S52.51	Frattura dell'estremità distale del radio: Frattura da estensione	S60.7	Traumatismi superficiali multipli del polso e della mano
S52.52	Frattura dell'estremità distale del radio: Frattura da flessione	S60.81	Altri traumatismi superficiali del polso e della mano: Escoriazione
S52.59	Frattura dell'estremità distale del radio: Altre e multiple parti	S60.82	Altri traumatismi superficiali del polso e della mano: Formazione di vesciche (non termiche)
S52.6	Frattura dell'estremità distale sia dell'ulna che del radio	S60.83	Altri traumatismi superficiali del polso e della mano: Morso o puntura d'insetto (non velenoso)
S52.7	Fratture multiple dell'avambraccio	S60.84	Altri traumatismi superficiali del polso e della mano: Corpo estraneo superficiale (scheggia)
S52.8	Frattura di altre parti dell'avambraccio	S60.88	Altri traumatismi superficiali del polso e della mano: Altro
S52.9	Frattura dell'avambraccio, parte non specificata	S60.9	Traumatismo superficiale del polso e della mano non specificato
S53.0	Lussazione della testa del radio	S61.0	Ferita aperta del(le) dito(a) senza lesione dell'unghia
S53.10	Lussazione del gomito: Non specificata	S61.1	Ferita aperta del(le) dito(a) con lesione dell'unghia
S53.11	Altra e non specificata lussazione del gomito: Anteriore	S61.7	Ferite aperte multiple del polso e della mano
S53.12	Altra e non specificata lussazione del gomito: Posteriore	S61.80	Ferita aperta di altre parti del polso e della mano, non specificata
S53.13	Altra e non specificata lussazione del gomito: Mediale	S61.87	Danno ai tessuti molli di primo grado su frattura o lussazione aperta del polso e della mano
S53.14	Altra e non specificata lussazione del gomito: Laterale	S61.88	Danno ai tessuti molli di secondo grado su frattura o lussazione aperta del polso e della mano
S53.18	Lussazione del gomito: Altro	S61.89	Danno ai tessuti molli di terzo grado su frattura o lussazione aperta del polso e della mano
S53.2	Rottura traumatica del legamento collaterale radiale	S61.9	Ferita aperta del polso e della mano, parte non specificata
S53.3	Rottura traumatica del legamento collaterale ulnare	S62.0	Frattura dell'osso navicolare [scafoide] della mano
S53.40	Distorsione e distrazione del gomito: Parte non specificata	S62.10	Frattura: Osso(a) carpale(i), non specificato(e)
S53.41	Distorsione e distrazione del gomito: Legamento collaterale radiale	S62.11	Frattura: Osso semilunare
S53.42	Distorsione e distrazione del gomito: Legamento collaterale ulnare	S62.12	Frattura: Osso piramidale
S53.43	Distorsione e distrazione del gomito: (Articolazione) omeroradiale	S62.13	Frattura: Osso pisiforme
S53.44	Distorsione e distrazione del gomito: (Articolazione) omeroulunare	S62.14	Frattura: Osso trapezio
S53.48	Distorsione e distrazione del gomito: Altre parti	S62.15	Frattura: Osso trapezoide
S54.0	Traumatismo del nervo ulnare a livello dell'avambraccio	S62.16	Frattura: Osso capitato
S54.1	Traumatismo del nervo mediano a livello dell'avambraccio	S62.17	Frattura: Osso uncinato
S54.2	Traumatismo del nervo radiale a livello dell'avambraccio	S62.19	Frattura di altre o multiple ossa carpali
S54.3	Traumatismo di nervo sensoriale cutaneo a livello dell'avambraccio	S62.20	Frattura del primo osso metacarpale: Parte non specificata
S54.7	Traumatismo di nervi multipli a livello dell'avambraccio	S62.21	Frattura del primo osso metacarpale: Base
S54.8	Traumatismo di altri nervi a livello dell'avambraccio	S62.22	Frattura del primo osso metacarpale: Corpo
S54.9	Traumatismo di nervo, non specificato, a livello dell'avambraccio	S62.23	Frattura del primo osso metacarpale: Collo
S55.0	Traumatismo dell'arteria ulnare a livello dell'avambraccio	S62.24	Frattura del primo osso metacarpale: Testa
S55.1	Traumatismo dell'arteria radiale a livello dell'avambraccio	S62.30	Frattura di altro osso metacarpale: Parte non specificata
S55.2	Traumatismo di vena a livello dell'avambraccio	S62.31	Frattura di altro osso metacarpale: Base
S55.7	Traumatismo di vasi sanguigni multipli a livello dell'avambraccio	S62.32	Frattura di altro osso metacarpale: Corpo
S55.8	Traumatismo di altri vasi sanguigni a livello dell'avambraccio	S62.33	Frattura di altro osso metacarpale: Collo
S55.9	Traumatismo di vaso sanguigno, non specificato, a livello dell'avambraccio	S62.34	Frattura di altro osso metacarpale: Testa
S56.0	Traumatismo di muscoli e di tendini flessori del pollice a livello dell'avambraccio	S62.4	Fratture multiple di ossa metacarpali

S62.50	Frattura del pollice: Parte non specificata	S66.5	Traumatismo di muscoli e tendini intrinseci di altro dito a livello del polso e della mano
S62.51	Frattura del pollice: Falange prossimale	S66.6	Traumatismo di muscoli e tendini flessori multipli a livello del polso e della mano
S62.52	Frattura del pollice: Falange distale	S66.7	Traumatismo di muscoli e tendini estensori multipli a livello del polso e della mano
S62.60	Frattura di altro dito della mano: Parte non specificata	S66.8	Traumatismo di altri muscoli e tendini a livello del polso e della mano
S62.61	Frattura di altro dito della mano: Falange prossimale	S66.9	Traumatismo di muscolo e tendine non specificato a livello del polso e della mano
S62.62	Frattura di altro dito della mano: Falange media	S67.0	Traumatismo da schiacciamento del pollice e altro(e) dito(a) della mano
S62.63	Frattura di altro dito della mano: Falange distale	S67.8	Traumatismo da schiacciamento di altre e non specificate parti del polso e della mano
S62.7	Fratture multiple delle dita della mano	S68.0	Amputazione traumatica del pollice (completa) (parziale)
S62.8	Frattura di altre e non specificate parti del polso e della mano	S68.1	Amputazione traumatica di altro dito singolo della mano (completa) (parziale)
S63.00	Lussazione del polso: Parte non specificata	S68.2	Amputazione traumatica di due o più dita (completa) (parziale)
S63.01	Lussazione del polso: (Articolazione) radioulnare	S68.3	Amputazione traumatica combinata di (parte di) dito(a) con altre parti del polso e della mano
S63.02	Lussazione del polso: (Articolazione) radiocarpica	S68.4	Amputazione traumatica della mano a livello del polso
S63.03	Lussazione del polso: (Articolazione) mediocarpica	S68.8	Amputazione traumatica di altre parti del polso e della mano
S63.04	Lussazione del polso: (Articolazione) carpometacarpica	S68.9	Amputazione traumatica del polso e della mano, livello non specificato
S63.08	Lussazione del polso: Altro	S69.7	Traumatismi multipli del polso e della mano
S63.10	Lussazione di dito della mano: Parte non specificata	S69.8	Altri traumatismi specificati del polso e della mano
S63.11	Lussazione di dito della mano: (Articolazione) metacarpofalangea	S69.9	Traumatismo non specificato del polso e della mano
S63.12	Lussazione di dito della mano: (Articolazione) interfalangea	S70.0	Contusione dell'anca
S63.2	Lussazioni multiple di dita della mano	S70.1	Contusione della coscia
S63.3	Rottura traumatica di legamento del polso e del carpo	S70.7	Traumatismi superficiali multipli dell'anca e della coscia
S63.4	Rottura traumatica di legamento di dito della mano a livello della (e) articolazione(i) metacarpofalangea(e) e interfalangea(e)	S70.81	Altri traumatismi superficiali dell'anca e della coscia: Escoriazione
S63.50	Distorsione e distrazione del polso: Parte non specificata	S70.82	Altri traumatismi superficiali dell'anca e della coscia: Formazione di vesciche (non termiche)
S63.51	Distorsione e distrazione del polso: (Articolazione) carpale	S70.83	Altri traumatismi superficiali dell'anca e della coscia: Morso o puntura d'insetto (non velenoso)
S63.52	Distorsione e distrazione del polso: (Legamento) (Articolazione) radiocarpico(a)	S70.84	Altri traumatismi superficiali dell'anca e della coscia: Corpo estraneo superficiale (scheggia)
S63.53	Distorsione e distrazione del polso: (Articolazione) carpometacarpica	S70.88	Altri traumatismi superficiali dell'anca e della coscia: Altro
S63.58	Distorsione e distrazione del polso: Altre parti	S70.9	Traumatismo superficiale dell'anca e della coscia non specificato
S63.60	Distorsione e distrazione di dito(a) della mano: Parte non specificata	S71.0	Ferita aperta dell'anca
S63.61	Distorsione e distrazione di dito(a) della mano: (Articolazione) metacarpofalangea	S71.1	Ferita aperta della coscia
S63.62	Distorsione e distrazione di dito(a) della mano: (Articolazione) interfalangea	S71.7	Ferite aperte multiple dell'anca e della coscia
S63.68	Distorsione e distrazione di dito(a) della mano: Altre parti	S71.80	Ferita aperta di altre e non specificate parti del cingolo pelvico
S63.7	Distorsione e distrazione di altre e non specificate parti della mano	S71.87	Danno ai tessuti molli di primo grado su frattura o lussazione aperta dell'anca e della coscia
S64.0	Traumatismo del nervo ulnare a livello del polso e della mano	S71.88	Danno ai tessuti molli di secondo grado su frattura o lussazione aperta dell'anca e della coscia
S64.1	Traumatismo del nervo mediano a livello del polso e della mano	S71.89	Danno ai tessuti molli di terzo grado su frattura o lussazione aperta dell'anca e della coscia
S64.2	Traumatismo del nervo radiale a livello del polso e della mano	S72.00	Frattura del collo del femore: Parte non specificata
S64.3	Traumatismo di nervo digitale del pollice	S72.01	Frattura del collo del femore: Intracapsulare
S64.4	Traumatismo di nervo digitale di altro dito della mano	S72.02	Frattura del collo del femore: Epifisi (prossimale), epifisiolisi
S64.7	Traumatismo di nervi multipli a livello del polso e della mano	S72.03	Frattura del collo del femore: Sottocapitata
S64.8	Traumatismo di altri nervi a livello del polso e della mano	S72.04	Frattura del collo del femore: Mediocervicale
S64.9	Traumatismo di nervo non specificato a livello del polso e della mano	S72.05	Frattura del collo del femore: Basicervicale
S65.0	Traumatismo dell'arteria ulnare a livello del polso e della mano	S72.08	Frattura del collo del femore: Altre parti
S65.1	Traumatismo dell'arteria radiale a livello del polso e della mano	S72.10	Frattura del femore: Trocanterica, non specificata
S65.2	Traumatismo dell'arco palmare superficiale	S72.11	Frattura del femore: Intertrocanterica
S65.3	Traumatismo dell'arco palmare profondo	S72.2	Frattura sottotrocanterica
S65.4	Traumatismo di vaso(i) sanguigno(i) del pollice	S72.3	Frattura diafisaria del femore
S65.5	Traumatismo di vaso(i) sanguigno(i) di altro dito	S72.40	Frattura dell'estremità distale del femore: Parte non specificata
S65.7	Traumatismo di vasi sanguigni multipli a livello del polso e della mano	S72.41	Frattura dell'estremità distale del femore: Condilo (laterale) (mediale)
S65.8	Traumatismo di altri vasi sanguigni a livello del polso e della mano	S72.42	Frattura dell'estremità distale del femore: Epifisi, epifisiolisi
S65.9	Traumatismo di vaso sanguigno non specificato a livello del polso e della mano	S72.43	Frattura dell'estremità distale del femore: Sovracondiloidea
S66.0	Traumatismo di muscoli e tendini flessori lunghi del pollice a livello del polso e della mano	S72.44	Frattura dell'estremità distale del femore: Intercondiloidea
S66.1	Traumatismo di muscoli e tendini flessori di altro dito a livello del polso e della mano	S72.7	Fratture multiple del femore
S66.2	Traumatismo di muscoli e tendini estensori del pollice a livello del polso e della mano	S72.8	Fratture di altre parti del femore
S66.3	Traumatismo di muscoli e tendini estensori di altro dito a livello del polso e della mano	S72.9	Frattura del femore, parte non specificata
S66.4	Traumatismo di muscoli e tendini intrinseci del pollice a livello del polso e della mano		

S73.00	Lussazione dell'anca: Non specificata	S82.18	Frattura dell'estremità prossimale della tibia: Altro
S73.01	Lussazione dell'anca: Posteriore	S82.21	Frattura diafisaria della tibia: Con frattura del perone (qualsiasi parte)
S73.02	Lussazione dell'anca: Anteriore		
S73.08	Lussazione dell'anca: Altro	S82.28	Frattura diafisaria della tibia: Altro
S73.10	Distorsione e distrazione dell'anca: Parte non specificata	S82.31	Frattura dell'estremità distale della tibia: Con frattura del perone (qualsiasi parte)
S73.11	Distorsione e distrazione dell'anca: (Legamento) ileofemorale		
S73.12	Distorsione e distrazione dell'anca: (Legamento) ischiocapsulare	S82.38	Frattura dell'estremità distale della tibia: Altro
S73.18	Distorsione e distrazione dell'anca: Altre parti	S82.40	Frattura del solo perone: Parte non specificata
S74.0	Traumatismo del nervo sciatico a livello dell'anca e della coscia	S82.41	Frattura del solo perone: Estremità prossimale
S74.1	Traumatismo del nervo femorale a livello dell'anca e della coscia	S82.42	Frattura del solo perone: Diafisi
S74.2	Traumatismo di nervo sensitivo cutaneo a livello dell'anca e della coscia	S82.49	Frattura del solo perone: Multipla
		S82.5	Frattura del malleolo mediale
S74.7	Traumatismo di nervi multipli a livello dell'anca e della coscia	S82.6	Frattura del malleolo laterale
S74.8	Traumatismo di altri nervi a livello dell'anca e della coscia	S82.7	Fratture multiple della gamba
S74.9	Traumatismo di nervo non specificato a livello dell'anca e della coscia	S82.81	Frattura bimalleolare
		S82.82	Frattura trimalleolare
S75.0	Traumatismo dell'arteria femorale	S82.88	Fratture di altre parti della gamba
S75.1	Traumatismo della vena femorale a livello dell'anca e della coscia	S82.9	Frattura della gamba, parte non specificata
		S83.0	Lussazione della rotula
S75.2	Traumatismo della vena grande safena a livello dell'anca e della coscia	S83.10	Lussazione del ginocchio: Non specificata
S75.7	Traumatismo di vasi sanguigni multipli a livello dell'anca e della coscia	S83.11	Lussazione del ginocchio: Lussazione anteriore della tibia prossimale
S75.8	Traumatismo di altri vasi sanguigni a livello dell'anca e della coscia	S83.12	Lussazione del ginocchio: Lussazione posteriore della tibia prossimale
S75.9	Traumatismo di vaso sanguigno non specificato a livello dell'anca e della coscia	S83.13	Lussazione del ginocchio: Lussazione mediale della tibia prossimale
S76.0	Traumatismo di muscolo e di tendine dell'anca	S83.14	Lussazione del ginocchio: Lussazione laterale della tibia prossimale
S76.1	Traumatismo muscolare e tendineo del quadricipite	S83.18	Lussazione del ginocchio: Altro
S76.2	Traumatismo muscolare e tendineo degli adduttore della coscia	S83.2	Lesione del menisco in atto
S76.3	Traumatismo muscolare e tendineo del gruppo muscolare posteriore a livello della coscia	S83.3	Lesione in atto della cartilagine articolare del ginocchio
S76.4	Traumatismo di altri e non specificati muscoli e tendini a livello della coscia	S83.40	Distorsione e distrazione del ginocchio: Legamento collaterale non specificato
S76.7	Traumatismo di multipli muscoli e tendini a livello dell'anca e della coscia	S83.41	Distorsione e distrazione del ginocchio: Distorsione del legamento collaterale peroneale [esterno]
S77.0	Traumatismo da schiacciamento dell'anca	S83.42	Distorsione e distrazione del ginocchio: Distorsione del legamento collaterale tibiale [interno]
S77.1	Traumatismo da schiacciamento della coscia	S83.43	Distorsione e distrazione del ginocchio: Lacerazione del legamento collaterale peroneale [esterno]
S77.2	Traumatismo da schiacciamento dell'anca con la coscia		
S78.0	Amputazione traumatica dell' articolazione dell'anca	S83.44	Distorsione e distrazione del ginocchio: Lacerazione del legamento collaterale tibiale [interno]
S78.1	Amputazione traumatica tra l'anca e il ginocchio		
S78.9	Amputazione traumatica dell'anca e della coscia, livello non specificato	S83.50	Distorsione e distrazione del ginocchio: Legamento crociato non specificato
S79.7	Traumatismi multipli dell'anca e della coscia	S83.51	Distorsione e distrazione del ginocchio: Distorsione del legamento crociato anteriore
S79.8	Altri traumatismi specificati dell'anca e della coscia		
S79.9	Traumatismo non specificato dell'anca e della coscia	S83.52	Distorsione e distrazione del ginocchio: Distorsione del legamento crociato posteriore
S80.0	Contusione del ginocchio		
S80.1	Contusione di altre e non specificate parti della gamba	S83.53	Distorsione e distrazione del ginocchio: Lacerazione del legamento crociato anteriore
S80.7	Traumatismi superficiali multipli della gamba		
S80.81	Altri traumatismi superficiali della gamba: Escoriazione	S83.54	Distorsione e distrazione del ginocchio: Lacerazione del legamento crociato posteriore
S80.82	Altri traumatismi superficiali della gamba: Formazione di vesciche (non termiche)	S83.6	Distorsione e distrazione di altre e non specificate parti del ginocchio
S80.83	Altri traumatismi superficiali della gamba: Morso o puntura d'insetto (non velenoso)	S83.7	Traumatismo di strutture multiple del ginocchio
S80.84	Altri traumatismi superficiali della gamba: Corpo estraneo superficiale (scheggia)	S84.0	Traumatismo del nervo tibiale a livello della gamba
S80.88	Altri traumatismi superficiali della gamba: Altro	S84.1	Traumatismo del nervo peroneale a livello della gamba
S80.9	Traumatismo superficiale della gamba non specificato	S84.2	Traumatismo di nervo sensitivo cutaneo a livello della gamba
S81.0	Ferita aperta del ginocchio	S84.7	Traumatismo di nervi multipli a livello della gamba
S81.7	Ferite aperte multiple della gamba	S84.8	Traumatismo di altri nervi a livello della gamba
S81.80	Ferita aperta di altre parti della gamba, non specificata	S84.9	Traumatismo di nervo non specificato a livello della gamba
S81.87	Danno ai tessuti molli di primo grado su frattura o lussazione aperta della gamba	S85.0	Traumatismo dell' arteria poplitea
		S85.1	Traumatismo dell' arteria tibiale (anteriore) (posteriore)
S81.88	Danno ai tessuti molli di secondo grado su frattura o lussazione aperta della gamba	S85.2	Traumatismo dell' arteria peroneale
		S85.3	Traumatismo della vena grande safena a livello della gamba
S81.89	Danno ai tessuti molli di terzo grado su frattura o lussazione aperta della gamba	S85.4	Traumatismo della vena piccola safena a livello della gamba
		S85.5	Traumatismo della vena poplitea
S81.9	Ferita aperta della gamba, parte non specificata	S85.7	Traumatismo di vasi sanguigni multipli a livello della gamba
S82.0	Frattura della rotula	S85.8	Traumatismo di altri vasi sanguigni a livello della gamba
S82.11	Frattura dell'estremità prossimale della tibia: Con frattura del perone (qualsiasi parte)	S85.9	Traumatismo di vaso sanguigno non specificato a livello della gamba
		S86.0	Traumatismo del tendine di Achille

S86.1	Traumatismo di altro(i) muscolo(i) e tendine(i) del gruppo muscolare posteriore a livello della gamba	S93.33	Lussazione di altre e non specificate parti del piede: (Articolazione) tarsometatarsica
S86.2	Traumatismo di muscolo(i) e tendine(i) del gruppo muscolare anteriore a livello della gamba	S93.34	Lussazione di altre e non specificate parti del piede: Metatarso, articolazione non specificata
S86.3	Traumatismo di muscolo(i) e tendine(i) del gruppo muscolare peroneale a livello della gamba	S93.38	Lussazione di altre e non specificate parti del piede: Altro
S86.7	Traumatismo di muscoli e tendini multipli a livello della gamba	S93.40	Distorsione e distrazione della caviglia: Parte non specificata
S86.8	Traumatismo di altri muscoli e tendini a livello della gamba	S93.41	Distorsione e distrazione della caviglia: Legamento deltoideo
S86.9	Traumatismo di muscolo e tendine non specificati a livello della gamba	S93.42	Distorsione e distrazione della caviglia: Legamento peroneocalcaneale
S87.0	Traumatismo da schiacciamento del ginocchio	S93.43	Distorsione e distrazione della caviglia: Legamento tibioperoneo (anteriore) (posteriore), distale
S87.8	Traumatismo da schiacciamento di altre e non specificate parti della gamba	S93.48	Distorsione e distrazione della caviglia: Altre parti
S88.0	Amputazione traumatica a livello del ginocchio	S93.5	Distorsione e distrazione del(le) dito(a) del piede
S88.1	Amputazione traumatica tra il ginocchio e la caviglia	S93.6	Distorsione e distrazione di altre e non specificate parti del piede
S88.9	Amputazione traumatica della gamba, livello non specificato	S94.0	Traumatismo del nervo plantare laterale
S89.7	Traumatismi multipli della gamba	S94.1	Traumatismo del nervo plantare mediale
S89.8	Altri traumatismi specificati della gamba	S94.2	Traumatismo del nervo peroneale profondo a livello della caviglia e del piede
S89.9	Traumatismo non specificato della gamba	S94.3	Traumatismo di nervo sensitivo cutaneo a livello della caviglia e del piede
S90.0	Contusione della caviglia	S94.7	Traumatismo di nervi multipli a livello della caviglia e del piede
S90.1	Contusione di dito(a) del piede senza danno all'unghia	S94.8	Traumatismo di altri nervi a livello della caviglia e del piede
S90.2	Contusione di dito(a) del piede con danno all'unghia	S94.9	Traumatismo di nervo non specificato a livello della caviglia e del piede
S90.3	Contusione di altre e non specificate parti del piede	S95.0	Traumatismo dell'arteria dorsale del piede
S90.7	Traumatismi superficiali multipli della caviglia e del piede	S95.1	Traumatismo dell'arteria plantare del piede
S90.81	Altri traumatismi superficiali della caviglia e del piede: Escoriazione	S95.2	Traumatismo della vena dorsale del piede
S90.82	Altri traumatismi superficiali della caviglia e del piede: Formazione di vesciche (non termiche)	S95.7	Traumatismo di vasi sanguigni multipli a livello della caviglia e del piede
S90.83	Altri traumatismi superficiali della caviglia e del piede: Morso o puntura d'insetto (non velenoso)	S95.8	Traumatismo di altri vasi sanguigni a livello della caviglia e del piede
S90.84	Altri traumatismi superficiali della caviglia e del piede: Corpo estraneo superficiale (scheggia)	S95.9	Traumatismo di vaso sanguigno non specificato a livello della caviglia e del piede
S90.88	Altri traumatismi superficiali della caviglia e del piede: Altro	S96.0	Traumatismo di muscoli e di tendini flessori lunghi delle dita del piede a livello della caviglia e del piede
S90.9	Traumatismo superficiale della caviglia e del piede non specificato	S96.1	Traumatismo di muscoli e di tendini estensori lunghi delle dita del piede a livello della caviglia e del piede
S91.0	Ferita aperta della caviglia	S96.2	Traumatismo di muscoli e di tendini intrinseci a livello della caviglia e del piede
S91.1	Ferita aperta del(le) dito(a) del piede senza danno all'unghia	S96.7	Traumatismo di muscoli e tendini multipli a livello della caviglia e del piede
S91.2	Ferita aperta del(le) dito(a) del piede con danno all'unghia	S96.8	Traumatismo di altri muscoli e tendini a livello della caviglia e del piede
S91.3	Ferita aperta di altre parti del piede	S96.9	Traumatismo di muscolo e di tendine, non specificato, della caviglia e del piede
S91.7	Ferite aperte multiple della caviglia e del piede	S97.0	Traumatismo da schiacciamento della caviglia
S91.80	Ferita aperta di altre parti della caviglia e del piede	S97.1	Traumatismo da schiacciamento di dito(a)
S91.87	Danno ai tessuti molli di primo grado su frattura o lussazione aperta del piede	S97.8	Traumatismo da schiacciamento di altre parti della caviglia e del piede
S91.88	Danno ai tessuti molli di secondo grado su frattura o lussazione aperta del piede	S98.0	Amputazione traumatica del piede a livello della caviglia
S91.89	Danno ai tessuti molli di terzo grado su frattura o lussazione aperta del piede	S98.1	Amputazione traumatica di un dito del piede
S92.0	Frattura del calcagno	S98.2	Amputazione traumatica di due o più dita del piede
S92.1	Frattura del talo	S98.3	Amputazione traumatica di altre parti del piede
S92.20	Frattura: Altro(e) osso(a) tarsale(i), non specificato(e)	S98.4	Amputazione traumatica del piede, livello non specificato
S92.21	Frattura: Osso navicolare [scafoide] del piede	S99.7	Traumatismi multipli della caviglia e del piede
S92.22	Frattura: Osso cuboide	S99.8	Altri traumatismi specificati della caviglia e del piede
S92.23	Frattura: Osso cuneiforme (intermedio) (laterale) (mediale)	S99.9	Traumatismo non specificato della caviglia e del piede
S92.28	Frattura: Altre ossa tarsali	T00.0	Traumatismi superficiali interessanti la testa con il collo
S92.3	Frattura di osso metatarsale	T00.1	Traumatismi superficiali interessanti il torace con addome, regione lombosacrale e pelvi
S92.4	Frattura dell'alluce	T00.2	Traumatismi superficiali interessanti regioni multiple di arto(i) superiore(i)
S92.5	Frattura di altro dito del piede	T00.3	Traumatismi superficiali interessanti regioni multiple di arto(i) inferiore(i)
S92.7	Fratture multiple del piede	T00.6	Traumatismi superficiali interessanti regioni multiple di arto(i) superiore(i) con arto(i) inferiore(i)
S92.9	Frattura del piede non specificata	T00.8	Traumatismi superficiali interessanti altre combinazioni di regioni corporee
S93.0	Lussazione dell'articolazione della caviglia	T00.9	Traumatismi superficiali multipli non specificati
S93.10	Lussazione del(le) dito(a) del piede: Non specificato(e)	T01.0	Ferite aperte interessanti testa e collo
S93.11	Lussazione del(le) dito(a) del piede: (Articolazione) metatarsofalangea	T01.1	Ferite aperte interessanti torace e addome, regione lombosacrale e pelvi
S93.12	Lussazione del(le) dito(a) del piede: (Articolazione) interfalangea		
S93.2	Rottura di legamenti a livello della caviglia e del piede		
S93.30	Lussazione di altre e non specificate parti del piede: Parte non specificata		
S93.31	Lussazione di altre e non specificate parti del piede: Tarso, articolazione non specificata		
S93.32	Lussazione di altre e non specificate parti del piede: (Articolazione) mediotarsica		

T01.2	Ferite aperte interessanti regioni multiple di arto(i) superiore(i)	T05.5	Amputazione traumatica di entrambi gli arti inferiori [qualsiasi livello]
T01.3	Ferite aperte interessanti regioni multiple di arto(i) inferiore(i)	T05.6	Amputazione traumatica degli arti superiori e inferiori, qualsiasi combinazione [qualsiasi livello]
T01.6	Ferite aperte interessanti regioni multiple di arto(i) superiore(i) con arto(i) inferiore(i)	T05.8	Amputazioni traumatiche interessanti altre combinazioni di regioni corporee
T01.8	Ferite aperte interessanti altre combinazioni di regioni corporee	T05.9	Amputazioni traumatiche multiple non specificate
T01.9	Ferite aperte multiple non specificate	T06.0	Traumatismi dell'encefalo e dei nervi cranici con traumatismi di nervi e del midollo spinale a livello del collo
T02.00	Fratture interessanti la testa e il collo: chiusa	T06.1	Traumatismi di nervi e del midollo spinale interessanti altre regioni corporee multiple
T02.01	Fratture interessanti la testa e il collo: aperto	T06.2	Traumatismi di nervi interessanti regioni corporee multiple
T02.10	Fratture interessanti il torace, la regione lombosacrale e la pelvi: chiusa	T06.3	Traumatismi di vasi sanguigni interessanti regioni corporee multiple
T02.11	Fratture interessanti il torace, la regione lombosacrale e la pelvi: aperto	T06.4	Traumatismi di muscoli e di tendini interessanti regioni corporee multiple
T02.20	Fratture interessanti regioni multiple dell'arto superiore: chiusa	T06.5	Traumatismi di organi intratoracici con organi intraaddominali e pelvici
T02.21	Fratture interessanti regioni multiple dell'arto superiore: aperto	T06.8	Altri traumatismi specificati interessanti regioni corporee multiple
T02.23	Fratture interessanti regioni multiple di un arto inferiore: chiusa	T07	Traumatismi multipli non specificati
T02.30	Fratture interessanti regioni multiple di un arto inferiore: aperto	T08.0	Frattura della colonna vertebrale, livello non specificato: chiusa
T02.31	Fratture interessanti regioni multiple di un arto inferiore: aperto	T08.1	Frattura della colonna vertebrale, livello non specificato: aperto
T02.40	Fratture interessanti regioni multiple di entrambi gli arti superiori: chiusa	T09.00	Traumatismo superficiale del tronco, livello non specificato: Tipo di traumatismo non specificato
T02.41	Fratture interessanti regioni multiple di entrambi gli arti superiori: aperto	T09.01	Traumatismo superficiale del tronco, livello non specificato: Escoriazione
T02.50	Fratture interessanti regioni multiple di entrambi gli arti inferiori: chiusa	T09.02	Traumatismo superficiale del tronco, livello non specificato: Formazione di vesciche (non termiche)
T02.51	Fratture interessanti regioni multiple di entrambi gli arti inferiori: aperto	T09.03	Traumatismo superficiale del tronco, livello non specificato: Morso o puntura d'insetto (non velenoso)
T02.60	Fratture interessanti regioni multiple di arto(i) superiore(i) con arto(i) inferiore(i): chiusa	T09.04	Traumatismo superficiale del tronco, livello non specificato: Corpo estraneo superficiale (scheggia)
T02.61	Fratture interessanti regioni multiple di arto(i) superiore(i) con arto(i) inferiore(i): aperto	T09.05	Traumatismo superficiale del tronco, livello non specificato: Contusione
T02.70	Fratture interessanti il torace con fratture della regione lombosacrale, della pelvi e di arto(i): chiusa	T09.08	Traumatismo superficiale del tronco, livello non specificato: Altro
T02.71	Fratture interessanti il torace con fratture della regione lombosacrale, della pelvi e di arto(i): aperto	T09.1	Ferita aperta del tronco, livello non specificato
T02.80	Fratture interessanti altre combinazioni di regioni corporee: chiusa	T09.2	Lussazione, distorsione e distrazione di articolazione e legamento del tronco, senza specificazione
T02.81	Fratture interessanti altre combinazioni di regioni corporee: aperto	T09.3	Traumatismo del midollo spinale, livello non specificato
T02.90	Fratture multiple non specificate: chiusa	T09.4	Traumatismo di nervo, radice nervosa spinale e plesso del tronco non specificati
T02.91	Fratture multiple non specificate: aperto	T09.5	Traumatismo di muscolo e tendine del tronco non specificati
T03.0	Lussazioni, distorsioni e distrazioni interessanti la testa e il collo	T09.6	Amputazione traumatica del tronco, livello non specificato
T03.1	Lussazioni, distorsioni e distrazioni interessanti il torace, la regione lombosacrale e la pelvi	T09.8	Altri traumatismi specificati del tronco, livello non specificato
T03.2	Lussazioni, distorsioni e distrazioni interessanti regioni multiple di arto(i) superiore(i)	T09.9	Traumatismo del tronco non specificato, livello non specificato
T03.3	Lussazioni, distorsioni e distrazioni interessanti regioni multiple di arto(i) inferiore(i)	T10.0	Frattura di arto superiore, livello non specificato: chiusa
T03.4	Lussazioni, distorsioni e distrazioni interessanti regioni multiple di arto(i) superiore(i) e arto(i) inferiore(i)	T10.1	Frattura di arto superiore, livello non specificato: aperto
T03.8	Lussazioni, distorsioni e distrazioni interessanti altre combinazioni di regioni corporee	T11.00	Traumatismo superficiale di arto superiore, livello non specificato: Tipo di traumatismo non specificato
T03.9	Lussazioni, distorsioni e distrazioni multiple non specificate	T11.01	Traumatismo superficiale di arto superiore, livello non specificato: Escoriazione
T04.0	Traumatismi da schiacciamento interessanti testa e collo	T11.02	Traumatismo superficiale di arto superiore, livello non specificato: Formazione di vesciche (non termiche)
T04.1	Traumatismi da schiacciamento interessanti il torace, l'addome, la regione lombosacrale e la pelvi	T11.03	Traumatismo superficiale di arto superiore, livello non specificato: Morso o puntura d'insetto (non velenoso)
T04.2	Traumatismi da schiacciamento interessanti regioni multiple di arto(i) superiore(i)	T11.04	Traumatismo superficiale di arto superiore, livello non specificato: Corpo estraneo superficiale (scheggia)
T04.3	Traumatismi da schiacciamento interessanti regioni multiple di arto(i) inferiore(i)	T11.05	Traumatismo superficiale di arto superiore, livello non specificato: Contusione
T04.4	Traumatismi da schiacciamento interessanti regioni multiple di arto(i) superiore(i), e arto(i) inferiore(i)	T11.08	Traumatismo superficiale di arto superiore, livello non specificato: Altro
T04.7	Traumatismi da schiacciamento del torace, dell'addome, della regione lombosacrale, della pelvi e di arto(i)	T11.1	Ferita aperta di arto superiore, livello non specificato
T04.8	Traumatismi da schiacciamento interessanti altre combinazioni di regioni corporee	T11.2	Lussazione, distorsione e distrazione di articolazione e legamento non specificati di arto superiore, livello non specificato
T04.9	Traumatismi multipli da schiacciamento non specificati	T11.3	Traumatismo di nervo non specificato di arto superiore, livello non specificato
T05.0	Amputazione traumatica di entrambe le mani	T11.4	Traumatismo di vaso sanguigno non specificato, di arto superiore, livello non specificato
T05.1	Amputazione traumatica di una mano e dell'arto superiore controlaterale [qualsiasi livello, tranne la mano]	T11.5	Traumatismo di muscolo e tendine non specificati di arto superiore, livello non specificato
T05.2	Amputazione traumatica di entrambi gli arti superiori [qualsiasi livello]	T11.6	Amputazione traumatica di arto superiore, livello non specificato
T05.3	Amputazione traumatica di entrambi i piedi		
T05.4	Amputazione traumatica di un piede e dell'arto inferiore controlaterale [qualsiasi livello, tranne il piede]		

T11.8	Altri traumatismi specificati di arto superiore, livello non specificato	T14.03	Traumatismo superficiale di regione corporea non specificata: Morso o puntura d'insetto (non velenoso)
T11.9	Traumatismo non specificato di arto superiore, livello non specificato	T14.04	Traumatismo superficiale di regione corporea non specificata: Corpo estraneo superficiale (scheggia)
T12.0	Frattura di arto inferiore, livello non specificato: chiusa	T14.05	Traumatismo superficiale di regione corporea non specificata: Contusione
T12.1	Frattura di arto inferiore, livello non specificato: aperto	T14.08	Traumatismo superficiale di regione corporea non specificata: Altro
T13.00	Traumatismo superficiale di arto inferiore, livello non specificato: Tipo di traumatismo non specificato	T14.1	Ferita aperta di regione corporea non specificata
T13.01	Traumatismo superficiale di arto inferiore, livello non specificato: Escoriazione	T14.20	Frattura di regione corporea non specificata: chiusa
T13.02	Traumatismo superficiale di arto inferiore, livello non specificato: Formazione di vesciche (non termiche)	T14.21	Frattura di regione corporea non specificata: aperto
T13.03	Traumatismo superficiale di arto inferiore, livello non specificato: Morso o puntura d'insetto (non velenoso)	T14.3	Lussazione, distorsione e distrazione di regione corporea non specificata
T13.04	Traumatismo superficiale di arto inferiore, livello non specificato: Corpo estraneo superficiale (scheggia)	T14.4	Traumatismo di nervo(i) di regione corporea non specificata
T13.05	Traumatismo superficiale di arto inferiore, livello non specificato: Contusione	T14.5	Traumatismo di vaso(i) sanguigno(i) di regione corporea non specificata
T13.08	Traumatismo superficiale di arto inferiore, livello non specificato: Altro	T14.6	Traumatismo di muscoli e tendini di regione corporea non specificata
T13.1	Ferita aperta di arto inferiore, livello non specificato	T14.7	Traumatismo da schiacciamento e amputazione traumatica di regione corporea non specificata
T13.2	Lussazione, distorsione e distrazione di articolazione e legamento non specificati di arto inferiore, livello non specificato	T14.8	Altri traumatismi di regione corporea non specificata
T13.3	Traumatismo di nervo non specificato di arto inferiore, livello non specificato	T14.9	Traumatismo non specificato
T13.4	Traumatismo di vaso sanguigno non specificato, di arto inferiore, livello non specificato	T79.0	Embolia gassosa (traumatica)
T13.5	Traumatismo di muscolo e tendine di arto inferiore non specificati, livello non specificato	T79.1	Embolia adiposa (traumatica)
T13.6	Amputazione traumatica di arto inferiore, livello non specificato	T79.2	Emorragia traumatica secondaria e recidivante
T13.8	Altri traumatismi specificati di arto inferiore, livello non specificato	T79.3	Infezione post-traumatica di ferita, non classificata altrove
T13.9	Traumatismo non specificato di arto inferiore, livello non specificato	T79.4	Shock traumatico
T14.00	Traumatismo superficiale di regione corporea non specificata: Tipo di traumatismo non specificato	T79.5	Anuria traumatica
T14.01	Traumatismo superficiale di regione corporea non specificata: Escoriazione	T79.6	Ischemia traumatica di un muscolo
T14.02	Traumatismo superficiale di regione corporea non specificata: Formazione di vesciche (non termiche)	T79.7	Enfisema sottocutaneo di origine traumatica
		T79.8	Altre complicanze precoci di trauma
		T79.9	Complicanza precoce di trauma non specificata
		T89.00	Complicanze di ferita aperta: Non specificate
		T89.01	Complicanze di ferita aperta: Corpo estraneo (con o senza infezione)
		T89.02	Complicanze di ferita aperta: Infezione
		T89.03	Complicanze di ferita aperta: Altro

Diagnosi PTR-2

S01.83	Ferita aperta (qualsiasi parte della testa) in collegamento con traumatismo intracranico	S06.8	Altri traumatismi intracranici
S01.87	Danno ai tessuti molli di primo grado su frattura o lussazione aperta della testa	S07.0	Traumatismo da schiacciamento del viso
S01.88	Danno ai tessuti molli di secondo grado su frattura o lussazione aperta della testa	S07.1	Traumatismo da schiacciamento del cranio
S01.89	Danno ai tessuti molli di terzo grado su frattura o lussazione aperta della testa	S07.8	Traumatismo da schiacciamento di altre parti della testa
S06.1	Edema cerebrale traumatico	S07.9	Traumatismo da schiacciamento della testa, parte non specificata
S06.20	Traumatismo cerebrale e cerebellare diffuso, non specificato	S11.87	Danno ai tessuti molli di primo grado su frattura o lussazione aperta del collo
S06.21	Contusioni cerebrali diffuse	S11.88	Danno ai tessuti molli di secondo grado su frattura o lussazione aperta del collo
S06.22	Contusioni cerebellari diffuse	S11.89	Danno ai tessuti molli di terzo grado su frattura o lussazione aperta del collo
S06.23	Ematomi intracerebrali e cerebellari multipli	S15.01	Traumatismo: Arteria carotide comune
S06.28	Altri traumatismi cerebrali e cerebellari diffusi	S15.02	Traumatismo: Arteria carotide esterna
S06.30	Traumatismo cerebrale e cerebellare focale, non specificato	S15.03	Traumatismo: Arteria carotide interna
S06.31	Contusione cerebrale focale	S15.2	Traumatismo della vena giugulare esterna
S06.32	Contusione cerebellare focale	S15.3	Traumatismo della vena giugulare interna
S06.33	Ematoma cerebrale focale	S15.7	Traumatismo di vasi sanguigni multipli a livello del collo
S06.34	Ematoma cerebellare focale	S17.0	Traumatismo da schiacciamento di laringe e trachea
S06.38	Altri traumatismi cerebrali e cerebellari focali	S17.8	Traumatismo da schiacciamento di altre parti del collo
S06.4	Emorragia epidurale	S17.9	Traumatismo da schiacciamento del collo, parte non specificata
S06.5	Emorragia subdurale traumatica	T04.0	Traumatismi da schiacciamento interessanti testa e collo
S06.6	Emorragia subaracnoidea traumatica		
S06.72	Traumatismo intracranico con perdita di coscienza: Più di 24 ore, con ritorno al precedente stato di coscienza		

Diagnosi PTR-3

S12.8	Frattura di altre parti del collo	S26.9	Traumatismo del cuore non specificato
S21.83	Ferita aperta (qualsiasi parte del torace) in collegamento con traumatismo intratoracico	S27.0	Pneumotorace traumatico
S21.87	Danno ai tessuti molli di primo grado su frattura o lussazione aperta del torace	S27.1	Emotorace traumatico
S21.88	Danno ai tessuti molli di secondo grado su frattura o lussazione aperta del torace	S27.2	Emopneumotorace traumatico
S21.89	Danno ai tessuti molli di terzo grado su frattura o lussazione aperta del torace	S27.31	Contusione ed ematoma del polmone
S22.44	Fratture multiple delle costole: Con coinvolgimento di quattro e più costole	S27.32	Lacerazione del polmone
S22.5	Lembo toracico mobile [flail chest]	S27.38	Altri e non specificati traumatismi del polmone
S25.0	Traumatismo dell'aorta toracica	S27.4	Traumatismo di bronco
S25.1	Traumatismo dell'arteria anonima o succlavia	S27.5	Traumatismo della trachea toracica
S25.2	Traumatismo della vena cava superiore	S27.6	Traumatismo della pleura
S25.3	Traumatismo della vena anonima o succlavia	S27.7	Traumatismi multipli di organi intratoracici
S25.4	Traumatismo di vasi sanguigni polmonari	S27.81	Traumatismo: Diaframma
S25.7	Traumatismo di vasi sanguigni multipli del torace	S27.82	Traumatismo: Dotto toracico
S25.9	Traumatismo di vaso sanguigno non specificato del torace	S27.83	Traumatismo: Esofago, parte toracica
S26.0	Traumatismo del cuore con emopericardio	S27.84	Traumatismo: Timo
S26.81	Contusione del cuore	S27.88	Traumatismo: Altri organi intratoracici specificati
S26.82	Lacerazione del cuore senza apertura di cavità cardiaca	S27.9	Traumatismo di organo intratoracico non specificato
S26.83	Lacerazione del cuore con apertura di cavità cardiaca	S28.0	Trauma toracico da schiacciamento
S26.88	Altri traumatismi del cuore	S28.1	Amputazione traumatica di parte del torace
		T02.71	Fratture interessanti il torace con fratture della regione lombosacrale, della pelvi e di arto(i): aperto
		T79.0	Embolia gassosa (traumatica)
		T79.1	Embolia adiposa (traumatica)

Diagnosi PTR-4

S35.0	Traumatismo dell'aorta addominale	S36.15	Grave lacerazione del fegato
S35.1	Traumatismo della vena cava inferiore	S36.16	Altro traumatismo del fegato
S35.2	Traumatismo del tronco celiaco o dell'arteria mesenterica	S36.17	Traumatismo: Colecisti
S35.3	Traumatismo della vena porta o della vena splenica	S36.18	Traumatismo: Dotto biliare
S35.4	Traumatismo di vaso sanguigno renale	S36.20	Traumatismo del pancreas: Parte non specificata
S35.5	Traumatismo di vaso sanguigno iliaco	S36.21	Traumatismo del pancreas: Testa
S35.7	Traumatismo di vasi sanguigni multipli a livello dell'addome, della regione lombosacrale e della pelvi	S36.22	Traumatismo del pancreas: Corpo
S35.8	Traumatismo di altri vasi sanguigni a livello dell'addome, della regione lombosacrale e della pelvi	S36.23	Traumatismo del pancreas: Coda
S35.9	Traumatismo di vaso sanguigno non specificato a livello dell'addome, della regione lombosacrale e della pelvi	S36.29	Traumatismo del pancreas: Altre e multiple parti
S36.00	Traumatismo della milza, non specificato	S36.3	Traumatismo dello stomaco
S36.01	Ematoma della milza	S36.40	Traumatismo: Intestino tenue, parte non specificata
S36.02	Lacerazione capsulare della milza, senza lacerazione maggiore del parenchima	S36.41	Traumatismo: Duodeno
S36.03	Lacerazione della milza con coinvolgimento del parenchima	S36.49	Traumatismo: Altre e multiple parti dell'intestino tenue
S36.04	Massiccia rottura parenchimale della milza	S36.50	Traumatismo: Colon, parte non specificata
S36.08	Altro traumatismo della milza	S36.51	Traumatismo: Colon ascendente
S36.10	Traumatismo del fegato, non specificato	S36.52	Traumatismo: Colon trasverso
S36.11	Contusione ed ematoma del fegato	S36.53	Traumatismo: Colon discendente
S36.12	Lacerazione del fegato, non specificata	S36.54	Traumatismo: Colon sigmoideo
S36.13	Lieve lacerazione del fegato	S36.59	Traumatismo: Altre e multiple parti del colon
S36.14	Moderata lacerazione del fegato	S36.6	Traumatismo del retto
		S36.7	Traumatismo di organi multipli intraaddominali
		S36.82	Traumatismo: Mesentere
		S36.88	Traumatismo: Altri organi intraaddominali

Diagnosi PTR-5

S37.00	Traumatismo del rene, non specificato	S37.03	Rottura completa del parenchima renale
S37.01	Contusione ed ematoma del rene	S37.81	Traumatismo: Surrenale
S37.02	Lacerazione del rene		

Diagnosi PTR-6

S37.1	Traumatismo dell'uretere	S37.5	Traumatismo della tuba di Falloppio
S37.22	Rottura della vescica	S37.6	Traumatismo dell'utero
S37.30	Traumatismo dell'uretra: Non specificato	S37.7	Traumatismo di organi multipli pelvici
S37.31	Traumatismo dell'uretra: Parte membranosa	S37.82	Traumatismo: Prostata
S37.32	Traumatismo dell'uretra: Parte spongiosa	S37.83	Traumatismo: Vescicola seminale
S37.33	Traumatismo dell'uretra: Parte prostatica	S37.84	Traumatismo: Dotto deferente
S37.38	Traumatismo dell'uretra: Altre parti	S39.6	Traumatismo di organo(i) intraaddominale(i) con organo(i) intrapelvico(i)
S37.4	Traumatismo dell'ovaio		

Diagnosi PTR-7

S12.0	Frattura della prima vertebra cervicale	S24.76	Traumatismo del midollo spinale: D10/D11
S12.1	Frattura della seconda vertebra cervicale	S24.77	Traumatismo del midollo spinale: D12
S12.21	Frattura della terza vertebra cervicale	S31.87	Danno ai tessuti molli di primo grado su frattura o lussazione aperta della colonna lombare e della pelvi
S12.22	Frattura della quarta vertebra cervicale		
S12.23	Frattura della quinta vertebra cervicale	S31.88	Danno ai tessuti molli di secondo grado su frattura o lussazione aperta della colonna lombare e della pelvi
S12.24	Frattura della sesta vertebra cervicale		
S12.25	Frattura della settima vertebra cervicale	S31.89	Danno ai tessuti molli di terzo grado su frattura o lussazione aperta della colonna lombare e della pelvi
S12.7	Fratture multiple della colonna cervicale		
S13.0	Rottura traumatica di disco intervertebrale cervicale	S32.1	Frattura del sacro
S13.10	Lussazione di vertebra cervicale: Livello non specificato	S32.2	Frattura del coccige
S13.11	Lussazione di vertebra cervicale: C1/C2	S32.3	Frattura dell'osso iliaco
S13.12	Lussazione di vertebra cervicale: C2/C3	S32.4	Frattura dell'acetabolo
S13.13	Lussazione di vertebra cervicale: C3/C4	S32.5	Frattura del pube
S13.14	Lussazione di vertebra cervicale: C4/C5	S32.81	Frattura: Ischio
S13.15	Lussazione di vertebra cervicale: C5/C6	S32.83	Frattura: Pelvi, parte non specificata
S13.16	Lussazione di vertebra cervicale: C6/C7	S32.89	Frattura: Altre e multiple parti della pelvi
S13.17	Lussazione di vertebra cervicale: C7/D1	S34.0	Contusione ed edema del midollo spinale lombare
S13.18	Lussazione di vertebra cervicale: Altro	S34.10	Lesione completa del midollo spinale lombare
S13.2	Lussazione di altra e non specificata parte del collo	S34.11	Lesione incompleta del midollo spinale lombare
S13.3	Lussazioni multiple del collo	S34.18	Altro traumatismo del midollo spinale lombare
S14.0	Contusione ed edema del midollo spinale cervicale	S34.30	Sindrome della cauda equina traumatica completa
S14.10	Traumatismi del midollo spinale cervicale, non specificati	S34.31	Sindrome della cauda equina traumatica incompleta
S14.11	Lesione completa del midollo spinale cervicale	S34.38	Altri e non specificati traumatismi della cauda equina
S14.12	Lesione centrale del midollo cervicale (lesione incompleta del midollo spinale)	S34.4	Traumatismo del plesso lombosacrale
		S34.6	Traumatismo di nervo(i) periferico(i) dell'addome, della regione lombosacrale e della pelvi
S14.13	Altra lesione incompleta del midollo spinale cervicale		
S14.70	Traumatismo del midollo spinale cervicale: Livello non specificato	S34.70	Traumatismo del midollo spinale lombosacrale: Livello non specificato
S14.71	Traumatismo del midollo spinale: C1	S34.71	Traumatismo del midollo spinale: L1
S14.72	Traumatismo del midollo spinale: C2	S34.72	Traumatismo del midollo spinale: L2
S14.73	Traumatismo del midollo spinale: C3	S34.73	Traumatismo del midollo spinale: L3
S14.74	Traumatismo del midollo spinale: C4	S34.74	Traumatismo del midollo spinale: L4
S14.75	Traumatismo del midollo spinale: C5	S34.75	Traumatismo del midollo spinale: L5
S14.76	Traumatismo del midollo spinale: C6	S34.76	Traumatismo del midollo spinale: S1
S14.77	Traumatismo del midollo spinale: C7	S34.77	Traumatismo del midollo spinale: S2-S5
S14.78	Traumatismo del midollo spinale: C8	S34.8	Traumatismo di altri e non specificati nervi a livello dell'addome, della regione lombosacrale e della pelvi
S24.0	Commozione ed edema del midollo spinale dorsale		
S24.10	Traumatismi del midollo spinale dorsale, non specificati	S36.83	Traumatismo: Retroperitoneo
S24.11	Lesione completa del midollo spinale dorsale	S38.1	Traumatismo da schiacciamento di altre e non specificate parti dell'addome, della regione lombosacrale e della pelvi
S24.12	Lesione incompleta del midollo spinale dorsale		
S24.3	Traumatismo di nervi periferici del torace	T02.11	Fratture interessanti il torace , la regione lombosacrale e la pelvi: aperto
S24.5	Traumatismo di altri nervi del torace		
S24.6	Traumatismo di nervo del torace non specificato	T04.1	Traumatismi da schiacciamento interessanti il torace, l'addome, la regione lombosacrale e la pelvi
S24.70	Traumatismo del midollo spinale dorsale: Livello non specificato	T06.0	Traumatismi dell'encefalo e dei nervi cranici con traumatismi di nervi e del midollo spinale a livello del collo
S24.71	Traumatismo del midollo spinale: D1		
S24.72	Traumatismo del midollo spinale: D2/D3	T06.1	Traumatismi di nervi e del midollo spinale interessanti altre regioni corporee multiple
S24.73	Traumatismo del midollo spinale: D4/D5		
S24.74	Traumatismo del midollo spinale: D6/D7	T09.3	Traumatismo del midollo spinale, livello non specificato
S24.75	Traumatismo del midollo spinale: D8/D9		

Diagnosi PTR-8

S14.3	Traumatismo del plesso brachiale	S45.3	Traumatismo di vena superficiale a livello della spalla e del braccio
S41.87	Danno ai tessuti molli di primo grado su frattura o lussazione aperta del braccio	S45.7	Traumatismo di vasi sanguigni multipli a livello della spalla e del braccio
S41.88	Danno ai tessuti molli di secondo grado su frattura o lussazione aperta del braccio	S45.8	Traumatismo di altri vasi sanguigni a livello della spalla e del braccio
S41.89	Danno ai tessuti molli di terzo grado su frattura o lussazione aperta del braccio	S45.9	Traumatismo di vaso sanguigno non specificato a livello della spalla e del braccio
S44.0	Traumatismo del nervo ulnare a livello del braccio		
S44.1	Traumatismo del nervo mediano a livello del braccio	S47	Traumatismo da schiacciamento della spalla e del braccio
S44.2	Traumatismo del nervo radiale a livello del braccio	S48.0	Amputazione traumatica dell'articolazione della spalla
S44.3	Traumatismo del nervo ascellare	S48.1	Amputazione traumatica tra la spalla e il gomito
S44.7	Traumatismo di nervi multipli a livello della spalla e del braccio	S48.9	Amputazione traumatica della spalla e del braccio, livello non specificato
S45.0	Traumatismo dell'arteria ascellare		
S45.1	Traumatismo dell'arteria brachiale	S51.88	Danno ai tessuti molli di secondo grado su frattura o lussazione aperta dell'avambraccio
S45.2	Traumatismo della vena ascellare o brachiale	S51.89	Danno ai tessuti molli di terzo grado su frattura o lussazione aperta dell'avambraccio

S54.0	Traumatismo del nervo ulnare a livello dell'avambraccio	S65.8	Traumatismo di altri vasi sanguigni a livello del polso e della mano
S54.1	Traumatismo del nervo mediano a livello dell'avambraccio	S65.9	Traumatismo di vaso sanguigno non specificato a livello del polso e della mano
S54.2	Traumatismo del nervo radiale a livello dell'avambraccio	S68.3	Amputazione traumatica combinata di (parte di) dito(a) con altre parti del polso e della mano
S54.7	Traumatismo di nervi multipli a livello dell'avambraccio	S68.4	Amputazione traumatica della mano a livello del polso
S55.0	Traumatismo dell'arteria ulnare a livello dell'avambraccio	S68.8	Amputazione traumatica di altre parti del polso e della mano
S55.1	Traumatismo dell'arteria radiale a livello dell'avambraccio	S68.9	Amputazione traumatica del polso e della mano, livello non specificato
S55.2	Traumatismo di vena a livello dell'avambraccio	T02.21	Fratture interessanti regioni multiple dell'arto superiore: aperto
S55.7	Traumatismo di vasi sanguigni multipli a livello dell'avambraccio	T02.41	Fratture interessanti regioni multiple di entrambi gli arti superiori: aperto
S55.8	Traumatismo di altri vasi sanguigni a livello dell'avambraccio	T04.2	Traumatismi da schiacciamento interessanti regioni multiple di arto(i) superiore(i)
S55.9	Traumatismo di vaso sanguigno, non specificato, a livello dell'avambraccio	T05.0	Amputazione traumatica di entrambe le mani
S57.0	Traumatismo da schiacciamento del gomito	T05.1	Amputazione traumatica di una mano e dell'arto superiore controlaterale [qualsiasi livello, tranne la mano]
S57.8	Traumatismo da schiacciamento di altre parti dell'avambraccio	T05.2	Amputazione traumatica di entrambi gli arti superiori [qualsiasi livello]
S57.9	Traumatismo da schiacciamento dell'avambraccio, parte non specificata	T10.1	Frattura di arto superiore, livello non specificato: aperto
S58.0	Amputazione traumatica a livello del gomito	T11.4	Traumatismo di vaso sanguigno non specificato, di arto superiore, livello non specificato
S58.1	Amputazione traumatica tra il gomito e il polso	T11.6	Amputazione traumatica di arto superiore, livello non specificato
S58.9	Amputazione traumatica dell'avambraccio, livello non specificato	T79.6	Ischemia traumatica di un muscolo
S64.0	Traumatismo del nervo ulnare a livello del polso e della mano		
S64.1	Traumatismo del nervo mediano a livello del polso e della mano		
S64.2	Traumatismo del nervo radiale a livello del polso e della mano		
S64.7	Traumatismo di nervi multipli a livello del polso e della mano		
S65.0	Traumatismo dell'arteria ulnare a livello del polso e della mano		
S65.1	Traumatismo dell'arteria radiale a livello del polso e della mano		
S65.7	Traumatismo di vasi sanguigni multipli a livello del polso e della mano		

Diagnosi PTR-9

S71.87	Danno ai tessuti molli di primo grado su frattura o lussazione aperta dell'anca e della coscia	S78.9	Amputazione traumatica dell'anca e della coscia, livello non specificato
S71.88	Danno ai tessuti molli di secondo grado su frattura o lussazione aperta dell'anca e della coscia	S81.87	Danno ai tessuti molli di primo grado su frattura o lussazione aperta della gamba
S71.89	Danno ai tessuti molli di terzo grado su frattura o lussazione aperta dell'anca e della coscia	S81.88	Danno ai tessuti molli di secondo grado su frattura o lussazione aperta della gamba
S72.00	Frattura del collo del femore: Parte non specificata	S81.89	Danno ai tessuti molli di terzo grado su frattura o lussazione aperta della gamba
S72.01	Frattura del collo del femore: Intracapsulare	S82.41	Frattura del solo perone: Estremità prossimale
S72.02	Frattura del collo del femore: Epifisi (prossimale), epifisiolisi	S84.0	Traumatismo del nervo tibiale a livello della gamba
S72.03	Frattura del collo del femore: Sottocapitata	S84.1	Traumatismo del nervo peroneale a livello della gamba
S72.04	Frattura del collo del femore: Mediocervicale	S84.7	Traumatismo di nervi multipli a livello della gamba
S72.05	Frattura del collo del femore: Basicervicale	S84.9	Traumatismo di nervo non specificato a livello della gamba
S72.08	Frattura del collo del femore: Altre parti	S85.0	Traumatismo dell'arteria poplitea
S72.10	Frattura del femore: Trocanterica, non specificata	S85.1	Traumatismo dell'arteria tibiale (anteriore) (posteriore)
S72.11	Frattura del femore: Intertrocanterica	S85.2	Traumatismo dell'arteria peroneale
S72.2	Frattura sottotrocanterica	S85.5	Traumatismo della vena poplitea
S72.3	Frattura diafisaria del femore	S85.7	Traumatismo di vasi sanguigni multipli a livello della gamba
S72.40	Frattura dell'estremità distale del femore: Parte non specificata	S85.8	Traumatismo di altri vasi sanguigni a livello della gamba
S72.41	Frattura dell'estremità distale del femore: Condilo (laterale) (mediale)	S87.0	Traumatismo da schiacciamento del ginocchio
S72.42	Frattura dell'estremità distale del femore: Epifisi, epifisiolisi	S87.8	Traumatismo da schiacciamento di altre e non specificate parti della gamba
S72.43	Frattura dell'estremità distale del femore: Sovracondiloidea	S88.0	Amputazione traumatica a livello del ginocchio
S72.44	Frattura dell'estremità distale del femore: Intercondiloidea	S88.1	Amputazione traumatica tra il ginocchio e la caviglia
S72.8	Fratture di altre parti del femore	S88.9	Amputazione traumatica della gamba, livello non specificato
S72.9	Frattura del femore, parte non specificata	S94.2	Traumatismo del nervo peroneale profondo a livello della caviglia e del piede
S74.0	Traumatismo del nervo sciatico a livello dell'anca e della coscia	S94.7	Traumatismo di nervi multipli a livello della caviglia e del piede
S74.1	Traumatismo del nervo femorale a livello dell'anca e della coscia	S94.9	Traumatismo di nervo non specificato a livello della caviglia e del piede
S74.7	Traumatismo di nervi multipli a livello dell'anca e della coscia	S95.0	Traumatismo dell'arteria dorsale del piede
S74.9	Traumatismo di nervo non specificato a livello dell'anca e della coscia	S95.2	Traumatismo della vena dorsale del piede
S75.0	Traumatismo dell'arteria femorale	S95.7	Traumatismo di vasi sanguigni multipli a livello della caviglia e del piede
S75.1	Traumatismo della vena femorale a livello dell'anca e della coscia	S95.8	Traumatismo di altri vasi sanguigni a livello della caviglia e del piede
S75.7	Traumatismo di vasi sanguigni multipli a livello dell'anca e della coscia	S98.0	Amputazione traumatica del piede a livello della caviglia
S75.8	Traumatismo di altri vasi sanguigni a livello dell'anca e della coscia	S98.3	Amputazione traumatica di altre parti del piede
S77.0	Traumatismo da schiacciamento dell'anca	S98.4	Amputazione traumatica del piede, livello non specificato
S77.1	Traumatismo da schiacciamento della coscia	T02.50	Fratture interessanti regioni multiple di entrambi gli arti inferiori: chiusa
S77.2	Traumatismo da schiacciamento dell'anca con la coscia		
S78.0	Amputazione traumatica dell'articolazione dell'anca		
S78.1	Amputazione traumatica tra l'anca e il ginocchio		

T02.51	Fratture interessanti regioni multiple di entrambi gli arti inferiori: aperto	T05.4	Amputazione traumatica di un piede e dell'arto inferiore controlaterale [qualsiasi livello, tranne il piede]
T02.60	Fratture interessanti regioni multiple di arto(i) superiore(i) con arto(i) inferiore(i): chiusa	T05.5	Amputazione traumatica di entrambi gli arti inferiori [qualsiasi livello]
T02.61	Fratture interessanti regioni multiple di arto(i) superiore(i) con arto(i) inferiore(i): aperto	T05.6	Amputazione traumatica degli arti superiori e inferiori, qualsiasi combinazione [qualsiasi livello]
T04.3	Traumatismi da schiacciamento interessanti regioni multiple di arto(i) inferiore(i)	T13.3	Traumatismo di nervo non specificato di arto inferiore, livello non specificato
T05.3	Amputazione traumatica di entrambi i piedi	T13.6	Amputazione traumatica di arto inferiore, livello non specificato

Funzione

Intervento su più localizzazioni



Intervento su più localizzazioni

Intervento su più localizzazioni

Intervento su localizzazioni multiple

Procedura nella almeno due delle tabelle EML-1, EML-2, EML-3, EML-4 o Procedura nella almeno due delle tabelle EML-1, EML-2, EML-3, EML-5 o Procedura nella almeno due delle tabelle EML-2, EML-6, EML-7, EML-8, EML-9 o Procedura nella almeno due delle tabelle EML-6, EML-8 o Procedura nella almeno due delle tabelle EML-5, EML-10, EML-8 o Procedura nella almeno due delle tabelle EML-11, EML-4, EML-10, EML-8, EML-9 o Procedura nella almeno due delle tabelle EML-1, EML-11, EML-6, EML-9 o Procedura nella almeno due delle tabelle EML-1, EML-7, EML-5, EML-10, EML-9 o Procedura nella almeno due delle tabelle EML-2, EML-11, EML-3, EML-6, EML-9 o Procedura nella almeno due delle tabelle EML-7, EML-4 o Procedura nella almeno due delle tabelle EML-11, EML-3, EML-5, EML-10 o Beidseitige Prozedur nella tabella EML-12 o almeno una Procedura nella tabella EML-13 e Procedura nella tabella EML-14 o almeno una Procedura nella tabella EML-15 e Procedura nella tabella EML-14

Procedura EML-1

77.08.00↔	Sequestrectomia del tarso e del metatarso, NAS	77.19.49↔	Altra incisione di falangi dei piedi
77.08.10↔	Sequestrectomia del tarso e del metatarso, senza impianto di sistema di somministrazione farmacologica	77.28.00↔	Osteotomia cuneiforme del tarso e metatarso, NAS
77.08.11↔	Sequestrectomia del tarso e del metatarso, con impianto di sistema di somministrazione farmacologica	77.28.10↔	Osteotomia cuneiforme del talo
77.08.99↔	Sequestrectomia del tarso e del metatarso, altro	77.28.20↔	Osteotomia cuneiforme del calcagno
77.09.40↔	Sequestrectomia di falangi dei piedi, senza impianto di sistema di somministrazione farmacologica	77.28.30↔	Osteotomia cuneiforme di altre ossa tarsali
77.09.41↔	Sequestrectomia di falangi dei piedi, con impianto di sistema di somministrazione farmacologica	77.28.40↔	Osteotomia cuneiforme del metatarso
77.18.00↔	Altra incisione di tarso e metatarso senza sezione, NAS	77.28.99↔	Osteotomia cuneiforme del tarso e metatarso, altro
77.18.10↔	Altra incisione del talo senza sezione, NAS	77.38.00↔	Altra sezione del tarso e metatarso, NAS
77.18.11↔	Altra incisione del talo senza sezione, Esplorazione e trapanazione	77.38.10↔	Osteotomia (de)rotativa del tarso
77.18.12↔	Altra incisione del talo senza sezione, Rimozione di corpo estraneo	77.38.11↔	Corticotomia per osteogenesi distrazionale del tarso
77.18.13↔	Altra incisione del talo senza sezione, Impianto e rimozione di sistema di somministrazione farmacologica	77.38.12↔	Osteotomia complessa (pluridimensionale) (con correzione assiale) del tarso
77.18.14↔	Altra incisione del talo senza sezione, Drenaggio	77.38.19↔	Altra sezione del tarso
77.18.19↔	Altra incisione del talo senza sezione, altro	77.38.29↔	Altra sezione del metatarso
77.18.20↔	Altra incisione del calcagno senza sezione, NAS	77.38.99↔	Altra sezione del tarso e metatarso, altro
77.18.21↔	Altra incisione del calcagno senza sezione, Esplorazione e trapanazione	77.51↔	Correzione di alluce valgo con asportazione, correzione dei tessuti molli e osteotomia del primo metatarso
77.18.22↔	Altra incisione del calcagno senza sezione, Rimozione di corpo estraneo	77.52↔	Correzione di alluce valgo con asportazione, correzione dei tessuti molli ed artrodesi
77.18.23↔	Altra incisione del calcagno senza sezione, Impianto e rimozione di sistema di somministrazione farmacologica	77.53↔	Correzione di alluce valgo con altra asportazione e correzione dei tessuti molli
77.18.24↔	Altra incisione del calcagno senza sezione, Drenaggio	77.54↔	Asportazione o correzione con osteotomia del quinto metatarso
77.18.29↔	Altra incisione del calcagno senza sezione, altro	77.56↔	Riparazione di dito a martello
77.18.30↔	Altra incisione di altre ossa del tarso senza sezione, NAS	77.57↔	Riparazione di dito ad artiglio
77.18.31↔	Altra incisione di altre ossa del tarso senza sezione, Esplorazione e trapanazione	77.58↔	Altra asportazione, fusione (artrodesi) o riparazione di dita
77.18.32↔	Altra incisione di altre ossa del tarso senza sezione, Rimozione di corpo estraneo	77.59↔	Altra asportazione con correzione di alluce valgo
77.18.33↔	Altra incisione di altre ossa del tarso senza sezione, Impianto e rimozione di sistema di somministrazione farmacologica	77.69.13↔	Asportazione locale di lesione o tessuto delle falangi dei piedi
77.18.34↔	Altra incisione di altre ossa del tarso senza sezione, Drenaggio	77.69.23↔	Sbrigliamento di falangi dei piedi
77.18.39↔	Altra incisione di altre ossa del tarso senza sezione, altro	77.89.40↔	Altra osteotomia parziale di falangi dei piedi
77.18.40↔	Altra incisione del metatarso senza sezione, NAS	77.99.40↔	Ostectomia totale di falangi dei piedi
77.18.41↔	Altra incisione del metatarso senza sezione, Esplorazione e trapanazione	78.08.00↔	Innesto osseo del tarso e del metatarso, NAS
77.18.42↔	Altra incisione del metatarso senza sezione, Rimozione di corpo estraneo	78.08.10↔	Innesto osseo del tarso e del metatarso, con peduncolo vascolare e anastomosi microvascolare
77.18.43↔	Altra incisione del metatarso senza sezione, Impianto e rimozione di sistema di somministrazione farmacologica	78.08.11↔	Innesto osseo del tarso e del metatarso, con peduncolo vascolare senza anastomosi microvascolare
77.18.44↔	Altra incisione del metatarso senza sezione, Drenaggio	78.08.12↔	Innesto osseo del tarso e del metatarso, allogeneico
77.18.49↔	Altra incisione del metatarso senza sezione, altro	78.08.13↔	Innesto osteocondrale del tarso e del metatarso
77.18.99↔	Altra incisione di tarso e metatarso senza sezione, altro	78.08.19↔	Altra innesto osseo del tarso e del metatarso (es. spongiosa autologa, innesto corticospongioso, innesto senza peduncolo vascolare)
77.19.40↔	Incisione di falangi dei piedi, Esplorazione e trapanazione	78.08.99↔	Innesto osseo del tarso e del metatarso, altro
77.19.41↔	Incisione di falangi dei piedi, Rimozione di corpo estraneo	78.28.00↔	Accorciamento di tarso e metatarso, NAS
77.19.42↔	Incisione di falangi dei piedi, Impianto e rimozione di sistema di somministrazione farmacologica	78.28.10↔	Epifisiodesi temporanea di tarso e metatarso
77.19.43↔	Incisione di falangi dei piedi, Drenaggio	78.28.11↔	Epifisiodesi permanente di tarso e metatarso
		78.28.12↔	Epifisiolisi terapeutica di tarso e metatarso
		78.28.20↔	Altro accorciamento del calcagno
		78.28.21↔	Altro accorciamento di altre ossa tarsali
		78.28.22↔	Altro accorciamento del metatarso
		78.28.99↔	Accorciamento di tarso e metatarso, altro
		78.29.40↔	Epifisiodesi temporanea di falangi dei piedi
		78.29.41↔	Epifisiodesi permanente di falangi dei piedi
		78.29.42↔	Epifisiolisi terapeutica di falangi dei piedi
		78.29.49↔	Altro accorciamento di falangi dei piedi

78.38.00↔	Allungamento di tarso e metatarso, NAS	80.08↔	Artrotomia per rimozione di protesi del piede e delle dita del piede
78.38.10↔	Allungamento del calcagno	80.17.00↔	Altra artrotomia della caviglia, NAS
78.38.19↔	Allungamento di altre ossa tarsali	80.17.10↔	Artrotomia artroscopica dell'articolazione talocrurale, lavaggio articolare con drenaggio
78.38.20↔	Allungamento del metatarso	80.17.11↔	Artrotomia artroscopica dell'articolazione talocrurale, asportazione di corpo libero intra-articolare
78.38.99↔	Allungamento di tarso e metatarso, altro	80.17.12↔	Artrotomia artroscopica dell'articolazione talocrurale, impianto o rimozione di sistema di somministrazione farmacologica
78.48↔	Altri interventi di riparazione o plastica su tarso e metatarso	80.17.20↔	Artrotomia dell'articolazione talocrurale, lavaggio articolare con drenaggio
78.49.13↔	Altri interventi di riparazione o plastica su falangi dei piedi	80.17.21↔	Artrotomia dell'articolazione talocrurale, asportazione di corpo libero intra-articolare
78.58.00↔	Fissazione interna di tarso e metatarso senza riduzione di frattura, NAS	80.17.29↔	Altra artrotomia dell'articolazione talocrurale
78.58.10↔	Revisione (senza sostituzione) di materiale di osteosintesi di tarso e metatarso	80.17.30↔	Artrotomia artroscopica dell'articolazione subtalare, lavaggio articolare con drenaggio
78.58.99↔	Fissazione interna di tarso e metatarso senza riduzione di frattura, altro	80.17.31↔	Artrotomia artroscopica dell'articolazione subtalare, asportazione di corpo libero intra-articolare
78.59.40↔	Revisione (senza sostituzione) di materiale di osteosintesi di falangi dei piedi	80.17.32↔	Artrotomia artroscopica dell'articolazione subtalare, impianto o rimozione di sistema di somministrazione farmacologica
79.17.00↔	Riduzione chiusa di frattura del tarso e metatarso, con fissazione interna, NAS	80.17.40↔	Artrotomia dell'articolazione subtalare, lavaggio articolare con drenaggio
79.17.10↔	Riduzione chiusa di frattura del calcagno, con fissazione interna con placca a stabilità angolare	80.17.41↔	Artrotomia dell'articolazione subtalare, asportazione di corpo libero intra-articolare
79.17.11↔	Riduzione chiusa di frattura del calcagno mediante fissazione interna con tecnica mini-invasiva con palloncino	80.17.49↔	Altra artrotomia dell'articolazione subtalare
79.17.19↔	Riduzione chiusa di frattura del calcagno, con altra fissazione interna (es. vite, placca, filo)	80.17.99↔	Altra artrotomia della caviglia, altro
79.17.29↔	Riduzione chiusa di altre ossa tarsali e metatarsali, con fissazione interna (es. vite, placca (con stabilità angolare), filo)	80.18.00↔	Altra artrotomia del piede e delle dita del piede, NAS
79.17.99↔	Riduzione chiusa di frattura del tarso e metatarso, con fissazione interna, altro	80.18.10↔	Artrotomia artroscopica del piede e delle dita del piede, lavaggio articolare con drenaggio
79.18↔	Riduzione chiusa di frattura delle falangi del piede, con fissazione interna	80.18.11↔	Artrotomia artroscopica del piede e delle dita del piede, asportazione di corpo libero intra-articolare
79.27.00↔	Riduzione aperta di frattura del tarso e metatarso, senza fissazione interna, NAS	80.18.12↔	Artrotomia artroscopica del piede e delle dita del piede, impianto o rimozione di sistema di somministrazione farmacologica
79.27.10↔	Riduzione aperta di frattura di talo e calcagno, senza fissazione interna	80.18.20↔	Artrotomia del piede e delle dita del piede, lavaggio articolare con drenaggio
79.27.11↔	Riduzione aperta di frattura semplice di altre ossa tarsali e metatarsali, senza fissazione interna	80.18.21↔	Artrotomia del piede e delle dita del piede, asportazione di corpo libero intra-articolare
79.27.12↔	Riduzione aperta di frattura pluriframmentaria di altre ossa tarsali e metatarsali, senza fissazione interna	80.48.10↔	Incisione di capsula articolare, legamenti o cartilagine, articolazione metatarso-falangea
79.27.99↔	Riduzione aperta di frattura del tarso e metatarso, senza fissazione interna, altro	80.48.20↔	Incisione di capsula articolare, legamenti o cartilagine, articolazione interfalangea del piede
79.28↔	Riduzione aperta di frattura delle falangi del piede, senza fissazione interna	80.77.00↔	Sinoviectomia della caviglia, NAS
79.37.00↔	Riduzione aperta di frattura di tarso e metatarso, con fissazione interna, NAS	80.77.10↔	Sinoviectomia artroscopica dell'articolazione talocrurale
79.37.10↔	Riduzione aperta di frattura del calcagno e del talo, con fissazione interna con placca	80.77.11↔	Sinoviectomia artroscopica dell'articolazione subtalare
79.37.11↔	Riduzione aperta di frattura del calcagno e del talo, con altra fissazione interna	80.77.20↔	Sinoviectomia a cielo aperto dell'articolazione talocrurale
79.37.20↔	Riduzione aperta di frattura pluriframmentaria di altre ossa tarsali, con fissazione interna con placca	80.77.21↔	Sinoviectomia a cielo aperto dell'articolazione subtalare
79.37.21↔	Riduzione aperta di frattura pluriframmentaria di altre ossa tarsali, con altra fissazione interna	80.77.99↔	Sinoviectomia della caviglia, altro
79.37.30↔	Riduzione aperta di frattura pluriframmentaria del metatarso, con fissazione interna	80.78.10↔	Sinoviectomia artroscopica dell'articolazione tarso-metatarsale
79.37.40↔	Riduzione aperta di frattura semplice di altre ossa tarsali e metatarsali, con fissazione interna	80.78.11↔	Sinoviectomia artroscopica dell'articolazione metatarso-falangea
79.37.99↔	Riduzione aperta di frattura di tarso e metatarso, con fissazione interna, altro	80.78.20↔	Sinoviectomia a cielo aperto dell'articolazione tarso-metatarsale
79.38↔	Riduzione aperta di frattura delle falangi del piede, con fissazione interna	80.78.21↔	Sinoviectomia a cielo aperto dell'articolazione metatarso-falangea
79.67↔	Sbrigliamento di frattura esposta di tarso e metatarso	80.87.00↔	Altra asportazione o distruzione locale di lesione dell'articolazione della caviglia, NAS
79.68↔	Sbrigliamento di frattura esposta delle falangi del piede	80.87.10↔	Asportazione o distruzione locale di lesione dell'articolazione talocrurale per via artroscopica
79.87.00↔	Riduzione aperta di lussazione della caviglia, NAS	80.87.11↔	Sbrigliamento dell'articolazione talocrurale
79.87.10↔	Riduzione aperta di lussazione tibio-tarsale	80.87.12↔	Asportazione di cisti dell'articolazione talocrurale
79.87.20↔	Riduzione aperta di lussazione talo-calcaneare	80.87.19↔	Altra asportazione o distruzione locale di lesione dell'articolazione talocrurale
79.87.99↔	Riduzione aperta di lussazione della caviglia, altro	80.87.20↔	Asportazione o distruzione locale di lesione dell'articolazione subtalare per via artroscopica
79.88.00↔	Riduzione aperta di lussazione del piede e delle dita del piede, NAS	80.87.21↔	Sbrigliamento dell'articolazione subtalare
79.88.10↔	Riduzione aperta di lussazione falango-falangea del piede	80.87.22↔	Asportazione di cisti dell'articolazione subtalare
79.88.20↔	Riduzione aperta di lussazione metatarso-falangea	80.87.29↔	Altra asportazione o distruzione locale di lesione dell'articolazione subtalare
79.88.99↔	Riduzione aperta di lussazione del piede e delle dita del piede, altro	80.87.99↔	Altra asportazione o distruzione locale di lesione dell'articolazione della caviglia, altro
80.07↔	Artrotomia per rimozione di protesi della caviglia	80.88.20↔	Sbrigliamento dell'articolazione metatarso-falangea
		80.88.21↔	Asportazione di cisti dell'articolazione metatarso-falangea
		80.88.29↔	Altra asportazione o distruzione locale di lesione metatarso-falangea

80.88.30↔	Sbrigliamento dell'articolazione interfalangea del piede	81.49.99↔	Altra riparazione della caviglia, altro
80.97.00↔	Altra asportazione dell'articolazione della caviglia, NAS	81.56↔	Sostituzione totale della tibiotarsica
80.97.10↔	Asportazione artroscopica dell'articolazione talocrurale	81.57.00↔	Sostituzione dell'articolazione del piede e delle dita del piede, NAS
80.97.11↔	Altra asportazione dell'articolazione talocrurale	81.57.10↔	Sostituzione dell'articolazione del piede e delle dita del piede, Endoprotesi del tarso
80.97.20↔	Asportazione artroscopica dell'articolazione subtalare	81.57.11↔	Sostituzione dell'articolazione del piede e delle dita del piede, Endoprotesi dell'avampiede o delle dita del piede
80.97.21↔	Altra asportazione dell'articolazione subtalare	81.57.99↔	Sostituzione dell'articolazione del piede e delle dita del piede, altro
80.97.30↔	Prelievo di cartilagine per innesto dall'articolazione della caviglia	81.59.11↔	Revisione e sostituzione di endoprotesi della caviglia
80.97.99↔	Altra asportazione dell'articolazione della caviglia, altro	81.59.12↔	Revisione e sostituzione di endoprotesi del tarso
80.98.11↔	Altra asportazione dell'articolazione metatarso-falangea	81.59.13↔	Revisione e sostituzione di endoprotesi dell'avampiede e delle dita dei piedi
80.98.13↔	Altra asportazione dell'articolazione interfalangea del piede	81.99.1c↔	Revisione artroscopica di articolazione, Articolazione talocrurale
81.11↔	Fusione della caviglia	81.99.1d↔	Revisione artroscopica di articolazione, Articolazione subtalare
81.12.00↔	Artrodesi triplice, NAS	81.99.1f↔	Revisione artroscopica di articolazione, Articolazione metatarso-falangea
81.12.10↔	Artrodesi dell'articolazione talocrurale e subtalare	81.99.1g↔	Revisione artroscopica di articolazione, Articolazione interfalangea del piede
81.12.11↔	Artrodesi dell'articolazione talocrurale, subtalare e di Chopart	81.99.2c↔	Revisione chirurgica a cielo aperto di articolazione, Articolazione talocrurale
81.12.12↔	Artrodesi dell'articolazione subtalare, due camere articolari	81.99.2d↔	Revisione chirurgica a cielo aperto di articolazione, Articolazione subtalare
81.12.13↔	Artrodesi dell'articolazione subtalare, tre camere articolari	81.99.2f↔	Revisione chirurgica a cielo aperto di articolazione, Articolazione metatarso-falangea
81.12.99↔	Artrodesi triplice, altro	81.99.2g↔	Revisione chirurgica a cielo aperto di articolazione, Articolazione interfalangea del piede
81.13↔	Fusione sottoastragala	81.99.3c↔	Interventi artroscopici sulla cartilagine articolare, Articolazione talocrurale
81.14↔	Fusione mediotarsica	81.99.3d↔	Interventi artroscopici sulla cartilagine articolare, Articolazione subtalare
81.15↔	Fusione tarsometatarsica	81.99.3f↔	Interventi artroscopici sulla cartilagine articolare, Articolazione metatarso-falangea
81.17↔	Altra fusione del piede	81.99.3g↔	Interventi artroscopici sulla cartilagine articolare, Articolazione interfalangea del piede
81.18↔	Artrorisi di articolazione subtalare	81.99.4c↔	Interventi chirurgici a cielo aperto sulla cartilagine articolare, Articolazione talocrurale
81.49.00↔	Altra riparazione della caviglia, NAS	81.99.4d↔	Interventi chirurgici a cielo aperto sulla cartilagine articolare, Articolazione subtalare
81.49.10↔	Rifissazione di frammento osteocondrale, Articolazione talocrurale, per via artroscopica	81.99.4f↔	Interventi chirurgici a cielo aperto sulla cartilagine articolare, Articolazione metatarso-falangea
81.49.11↔	Rifissazione di frammento osteocondrale, Articolazione talocrurale, chirurgica a cielo aperto	81.99.4g↔	Interventi chirurgici a cielo aperto sulla cartilagine articolare, Articolazione interfalangea del piede
81.49.12↔	Rifissazione di frammento osteocondrale, Articolazione subtalare, per via artroscopica	81.99.5c↔	Artrorisi e fissazione temporanea di articolazione, Articolazione talocrurale
81.49.13↔	Rifissazione di frammento osteocondrale, Articolazione subtalare, chirurgica a cielo aperto	81.99.5d↔	Artrorisi e fissazione temporanea di articolazione, Articolazione subtalare
81.49.14↔	Spongioplastica subcondrale, Articolazione talocrurale, per via artroscopica	81.99.5e↔	Artrorisi e fissazione temporanea di articolazione, Piede e dita del piede, altro
81.49.15↔	Spongioplastica subcondrale, Articolazione talocrurale, chirurgica a cielo aperto	81.99.5f↔	Artrorisi e fissazione temporanea di articolazione, Articolazione metatarso-falangea
81.49.16↔	Spongioplastica subcondrale, Articolazione subtalare, per via artroscopica	81.99.5g↔	Artrorisi e fissazione temporanea di articolazione, Articolazione interfalangea del piede
81.49.17↔	Spongioplastica subcondrale, Articolazione subtalare, chirurgica a cielo aperto	81.99.83↔	Altri interventi artroscopici sulle strutture articolari, Articolazione talocrurale
81.49.18↔	Innesto di cartilagine e impianto di colture tissutali prodotte in vitro, Articolazione talocrurale, per via artroscopica	81.99.9b↔	Altri interventi chirurgici a cielo aperto sulle strutture articolari, Articolazione talocrurale
81.49.19↔	Innesto di cartilagine e impianto di colture tissutali prodotte in vitro, Articolazione talocrurale, chirurgica a cielo aperto	81.99.9c↔	Altri interventi chirurgici a cielo aperto sulle strutture articolari, Articolazione subtalare
81.49.20↔	Innesto di cartilagine e impianto di colture tissutali prodotte in vitro, Articolazione subtalare, per via artroscopica	81.99.9f↔	Altri interventi chirurgici a cielo aperto sulle strutture articolari, Articolazione metatarso-falangea
81.49.21↔	Innesto di cartilagine e impianto di colture tissutali prodotte in vitro, Articolazione subtalare, chirurgica a cielo aperto	81.99.9g↔	Altri interventi chirurgici a cielo aperto sulle strutture articolari, Articolazione interfalangea del piede
81.49.22↔	Condroabrasione, Articolazione talocrurale, per via artroscopica	83.84↔	Correzione di piede torto, NAC
81.49.23↔	Condroabrasione, Articolazione talocrurale, chirurgica a cielo aperto	84.25↔	Reimpianto di dito del piede
81.49.24↔	Condroabrasione, Articolazione subtalare, per via artroscopica	84.26↔	Reimpianto del piede
81.49.25↔	Condroabrasione, Articolazione subtalare, chirurgica a cielo aperto	84.27.00↔	Reimpianto della gamba o della caviglia, NAS
81.49.26↔	Perforazione subcondrale, Articolazione talocrurale, per via artroscopica	84.55.20↔	Inserzione di materiale di sostituzione di ossa, Tarso e metatarso
81.49.27↔	Perforazione subcondrale, Articolazione talocrurale, chirurgica a cielo aperto	84.55.21↔	Inserzione di materiale di sostituzione di ossa, Falangi del piede
81.49.28↔	Perforazione subcondrale, Articolazione subtalare, per via artroscopica		
81.49.29↔	Perforazione subcondrale, Articolazione subtalare, chirurgica a cielo aperto		
81.49.30↔	Perforazione subcondrale con inserzione di impianto acellulare, Articolazione talocrurale, per via artroscopica		
81.49.31↔	Perforazione subcondrale con inserzione di impianto acellulare, Articolazione subtalare, per via artroscopica		
81.49.32↔	Artroplastica di resezione della caviglia		
81.49.33↔	Rifissazione e plastica dell'apparato capsulo-legamentoso dell'articolazione talocrurale		
81.49.34↔	Perforazione subcondrale con inserzione di impianto acellulare, articolazione talocrurale, chirurgica a cielo aperto		
81.49.35↔	Perforazione subcondrale con inserzione di impianto acellulare, articolazione talocalcaneare, chirurgica a cielo aperto		

Procedura EML-2

77.04.10↔	Sequestrectomia del carpo e del metacarpo, senza impianto di sistema di somministrazione farmacologica	79.14.00↔	Riduzione chiusa di frattura di falangi delle mani, con fissazione interna, NAS
77.04.11↔	Sequestrectomia del carpo e del metacarpo, con impianto di sistema di somministrazione farmacologica	79.14.10↔	Riduzione chiusa di frattura di falangi delle mani, con fissazione interna con placca a stabilità angolare
77.09.10↔	Sequestrectomia di falangi delle mani, senza impianto di sistema di somministrazione farmacologica	79.14.19↔	Riduzione chiusa di frattura di falangi delle mani, con altra fissazione interna (es. vite, placca, filo)
77.09.11↔	Sequestrectomia di falangi delle mani, con impianto di sistema di somministrazione farmacologica	79.14.99↔	Riduzione chiusa di frattura di falangi delle mani, con fissazione interna, altro
77.14.10↔	Altra incisione del carpo e metacarpo senza sezione, Esplorazione e trapanazione	79.23↔	Riduzione aperta di frattura del carpo e metacarpo senza fissazione interna
77.14.11↔	Altra incisione del carpo e metacarpo senza sezione, Rimozione di corpo estraneo	79.24↔	Riduzione aperta di frattura delle falangi della mano, senza fissazione interna
77.14.12↔	Altra incisione del carpo e metacarpo senza sezione, Impianto e rimozione di sistema di somministrazione farmacologica	79.33.00↔	Riduzione aperta di frattura del carpo e metacarpo, con fissazione interna, NAS
77.14.13↔	Altra incisione del carpo e metacarpo senza sezione, Drenaggio	79.33.10↔	Riduzione aperta di frattura del carpo e metacarpo, con fissazione interna con staffe (di Blount)
77.19.10↔	Incisione di falangi delle mani, Esplorazione e trapanazione	79.33.19↔	Riduzione aperta di frattura del carpo e metacarpo, con altra fissazione interna
77.19.11↔	Incisione di falangi delle mani, Rimozione di corpo estraneo	79.33.99↔	Riduzione aperta di frattura del carpo e metacarpo, con fissazione interna, altro
77.19.12↔	Incisione di falangi delle mani, Impianto e rimozione di sistema di somministrazione farmacologica	79.34↔	Riduzione aperta di frattura delle falangi della mano, con fissazione interna
77.19.13↔	Incisione di falangi delle mani, Drenaggio	79.63↔	Sbrigliamento di frattura esposta di carpo e metacarpo
77.19.19↔	Altra incisione di falangi delle mani	79.64↔	Sbrigliamento di frattura esposta delle falangi della mano
77.24↔	Osteotomia cuneiforme del carpo e del metacarpo	79.83.00↔	Riduzione aperta di lussazione del polso, NAS
77.34.00↔	Altra sezione del carpo e metacarpo, NAS	79.83.10↔	Riduzione aperta di lussazione radio-ulnare distale
77.34.10↔	Osteotomia (de)rotativa del carpo e metacarpo	79.83.99↔	Riduzione aperta di lussazione del polso, altro
77.34.11↔	Osteotomia complessa (pluridimensionale) del carpo e metacarpo	79.84↔	Riduzione aperta di lussazione della mano e delle dita della mano
77.34.99↔	Altra sezione del carpo e metacarpo, altro	80.03↔	Artrotomia per rimozione di protesi del polso
77.69.10↔	Asportazione locale di lesione o tessuto delle falangi delle mani	80.04.00↔	Artrotomia per rimozione di protesi della mano e delle dita della mano, NAS
77.69.20↔	Sbrigliamento di falangi delle mani	80.04.10↔	Artrotomia per rimozione di protesi della mano e delle dita della mano, Rimozione di endoprotesi dell'articolazione della base del pollice
77.89.10↔	Altra ostectomia parziale di falangi delle mani	80.04.11↔	Artrotomia per rimozione di protesi della mano e delle dita della mano, Rimozione di altra endoprotesi delle articolazioni delle dita della mano
77.99.10↔	Osteotomia totale di falangi delle mani	80.04.99↔	Artrotomia per rimozione di protesi della mano e delle dita della mano, altro
78.04.00↔	Innesto osseo del carpo e del metacarpo, NAS	80.13.00↔	Altra artrotomia del polso, NAS
78.04.10↔	Innesto osseo del carpo e del metacarpo, con peduncolo vascolare e anastomosi microvascolare	80.13.10↔	Artrotomia artroscopica del polso, lavaggio articolare con drenaggio
78.04.11↔	Innesto osseo del carpo e del metacarpo, con peduncolo vascolare senza anastomosi microvascolare	80.13.11↔	Artrotomia artroscopica del polso, asportazione di corpo libero intra-articolare
78.04.12↔	Innesto osseo del carpo e del metacarpo, allogenic	80.13.12↔	Artrotomia artroscopica del polso, impianto o rimozione di sistema di somministrazione farmacologica
78.04.13↔	Innesto osteocondrale del carpo e del metacarpo	80.13.20↔	Artrotomia del polso, Lavaggio articolare con drenaggio
78.04.19↔	Altro innesto osseo del carpo e del metacarpo (es. spongiosa autologa, innesto corticospongioso, innesto senza peduncolo vascolare)	80.13.21↔	Artrotomia del polso, Asportazione di corpo libero intra-articolare
78.04.99↔	Innesto osseo del carpo e del metacarpo, altro	80.13.99↔	Altra artrotomia del polso, altro
78.24.00↔	Accorciamento di carpo e metacarpo, NAS	80.14.00↔	Altra artrotomia della mano e delle dita della mano, NAS
78.24.10↔	Epifisiodesi temporanea di carpo e metacarpo	80.14.10↔	Artrotomia della mano e delle dita della mano, Lavaggio articolare con drenaggio
78.24.11↔	Epifisiodesi permanente di carpo e metacarpo	80.14.99↔	Altra artrotomia della mano e delle dita della mano, altro
78.24.12↔	Epifisiolisi terapeutica di carpo e metacarpo	80.43.00↔	Incisione di capsula articolare, legamenti o cartilagine del polso, NAS
78.24.99↔	Accorciamento di carpo e metacarpo, altro	80.43.10↔	Incisione di capsula articolare, legamenti o cartilagine del polso, Sezione di legamenti del carpo
78.29.10↔	Epifisiodesi temporanea di falangi delle mani	80.43.20↔	Incisione di capsula articolare, legamenti o cartilagine del polso, Asportazione di legamenti del carpo
78.29.11↔	Epifisiodesi permanente di falangi delle mani	80.43.90↔	Incisione di capsula articolare, legamenti o cartilagine del polso, Altri interventi su legamenti del carpo
78.29.12↔	Epifisiolisi terapeutica di falangi delle mani	80.43.99↔	Incisione di capsula articolare, legamenti o cartilagine del polso, altro
78.29.19↔	Altro accorciamento di falangi delle mani	80.73.10↔	Sinoviectomia artroscopica del polso
78.34↔	Allungamento di carpo e metacarpo	80.73.20↔	Sinoviectomia a cielo aperto del polso
78.44↔	Altri interventi di riparazione o plastica su carpo e metacarpo	80.83.00↔	Altra asportazione o distruzione locale di lesione dell'articolazione del polso, NAS
78.49.11↔	Altri interventi di riparazione o plastica su falangi delle mani	80.83.10↔	Asportazione o distruzione locale di lesione dell'articolazione del polso per via artroscopica
78.54.00↔	Fissazione interna di carpo e metacarpo senza riduzione di frattura, NAS		
78.54.10↔	Revisione (senza sostituzione) di materiale di osteosintesi di carpo e metacarpo		
78.54.99↔	Fissazione interna di carpo e metacarpo senza riduzione di frattura, altro		
78.59.10↔	Revisione (senza sostituzione) di materiale di osteosintesi di falangi delle mani		
79.13.00↔	Riduzione chiusa di frattura di carpo e metacarpo, con fissazione interna, NAS		
79.13.10↔	Riduzione chiusa di frattura di carpo e metacarpo, con fissazione interna con placca a stabilità angolare		
79.13.19↔	Riduzione chiusa di frattura di carpo e metacarpo, con altra fissazione interna (es. vite, placca, filo)		
79.13.99↔	Riduzione chiusa di frattura di carpo e metacarpo, con fissazione interna, altro		

80.83.11↔	Sbrigliamento dell'articolazione del polso	82.35.12↔	Fasciectomia della mano e delle dita della mano con neurolisi e arteriolisi
80.83.12↔	Asportazione di cisti dell'articolazione del polso	82.35.13↔	Fasciectomia della mano e delle dita della mano con artrolisi
80.83.99↔	Altra asportazione o distruzione locale di lesione dell'articolazione del polso, altro	82.36↔	Altra miectomia della mano
80.84.10↔	Sbrigliamento di articolazioni del carpo	82.42↔	Sutura differita dei tendini flessori della mano
80.93.00↔	Altra asportazione dell'articolazione del polso, NAS	82.43↔	Sutura differita di altri tendini della mano
80.93.10↔	Asportazione artroscopica dell'articolazione del polso	82.44↔	Altra sutura dei tendini flessori della mano
80.93.11↔	Prelievo di cartilagine per innesto dall'articolazione del polso	82.45↔	Altra sutura di altri tendini della mano
80.93.12↔	Resezione del disco triangolare dell'articolazione del polso	82.51↔	Avanzamento di tendini della mano
80.93.99↔	Altra asportazione dell'articolazione del polso, altro	82.52↔	Arretramento di tendini della mano
81.16↔	Fusione metatarsofalangea	82.53↔	Reinserzione di tendini della mano
81.25↔	Fusione carporadiale	82.54↔	Reinserzione di muscoli della mano
81.26↔	Fusione metacarpocarpale	82.55↔	Altra modificazione di lunghezza di tendini e muscoli della mano
81.27↔	Fusione metacarpofalangea	82.56↔	Altro trasferimento o trapianto di tendini della mano
81.28↔	Fusione interfalangea	82.57.00↔	Altra trasposizione di tendini della mano, NAS
81.71.00↔	Artroplastica della articolazione metacarpofalangea e interfalangea con impianto, NAS	82.57.10↔	Altra trasposizione di tendini della mano, Trasposizione di tendine flessore della mano
81.71.10↔	Impianto di altra endoprotesi delle articolazioni delle dita della mano	82.57.99↔	Altra trasposizione di tendini della mano, altro
81.71.99↔	Artroplastica della articolazione metacarpofalangea e interfalangea con impianto, altro	82.58↔	Altro trasferimento o trapianto di muscoli della mano
81.72↔	Artroplastica della articolazione metacarpofalangea e interfalangea senza impianto	82.59↔	Altra trasposizione di muscoli della mano
81.73↔	Sostituzione totale del polso	82.61↔	Intervento di ricostruzione del pollice completo di nervi e vasi sanguigni
81.74.00↔	Artroplastica della articolazione carpocarpale o carpometacarpale con impianto, NAS	82.69↔	Altra ricostruzione del pollice
81.74.10↔	Impianto di endoprotesi dell'articolazione della base del pollice	82.71↔	Ricostruzione di puleggia tendinea
81.74.99↔	Artroplastica della articolazione carpocarpale o carpometacarpale con impianto, altro	82.72.00↔	Intervento di plastica sulla mano con innesto di muscolo o fascia muscolare, NAS
81.75↔	Artroplastica della articolazione carpocarpale o carpometacarpale senza impianto	82.72.10↔	Intervento di plastica con innesto di muscolo o fascia, su un dito della mano
81.93.20↔	Sutura dell'anello fibroso radio-ulnare	82.72.11↔	Intervento di plastica con innesto di muscolo o fascia, su altre parti della mano
81.93.21↔	Sutura dell'apparato legamentoso radio-ulnare distale	82.72.99↔	Intervento di plastica sulla mano con innesto di muscolo o fascia muscolare, altro
81.99.15↔	Revisione artroscopica di articolazione, Polso	82.79↔	Intervento di plastica sulla mano con altro innesto o impianto
81.99.25↔	Revisione chirurgica a cielo aperto di articolazione, Polso	82.81↔	Trasferimento di dita, ad eccezione del pollice
81.99.35↔	Interventi artroscopici sulla cartilagine articolare, Polso	82.82↔	Riparazione di schisi della mano
81.99.45↔	Interventi chirurgici a cielo aperto sulla cartilagine articolare, Polso	82.83↔	Riparazione di macrodattilia
81.99.55↔	Artrorisi e fissazione temporanea di articolazione, Polso	82.84↔	Riparazione di dito a martello
81.99.81↔	Altri interventi artroscopici sulle strutture articolari, Polso	82.85↔	Altra tenodesi della mano
81.99.95↔	Altri interventi chirurgici a cielo aperto sulle strutture articolari, Articolazione radio-ulnare prossimale	82.86.00↔	Altra tenoplastica della mano, NAS
81.99.96↔	Altri interventi chirurgici a cielo aperto sulle strutture articolari, Polso	82.86.10↔	Tenoplastica di tendini flessori della mano
82.01.00↔	Esplorazione della fascia tendinea della mano, NAS	82.86.11↔	Creazione di un letto per l'innesto di tendini nella mano
82.01.10↔	Esplorazione-asportazione della fascia tendinea della mano (estensori)	82.86.12↔	Revisione di innesto tendineo della mano (senza sostituzione)
82.01.11↔	Esplorazione-asportazione della fascia tendinea della mano (flessori)	82.86.13↔	Sostituzione di innesto tendineo della mano
82.01.99↔	Esplorazione della fascia tendinea della mano, altro	82.86.99↔	Altra tenoplastica della mano, altro
82.02↔	Miotomia della mano	82.89.00↔	Altri interventi di plastica sulla mano, NAS
82.04↔	Incisione e drenaggio dello spazio palmare o tenare	82.89.10↔	Plastica delle guaine tendinee della mano
82.09.10↔	Altra incisione dei tessuti molli della mano, Incisione di compartimento tendineo della mano	82.89.11↔	Rifissazione ossea di legamenti della mano, Carpo e metacarpo
82.11.00↔	Tenotomia della mano, NAS	82.89.12↔	Rifissazione ossea di legamenti di mano, altri legamenti della mano
82.11.10↔	Tenotomia della mano, Polso, percutanea	82.89.13↔	Distrazione transarticolare dei tessuti molli per anomalie congenite della mano
82.11.11↔	Tenotomia della mano, Dita della mano, percutanea	82.89.14↔	Radializzazione per anomalie congenite della mano
82.11.20↔	Tenotomia della mano, chirurgica a cielo aperto	82.89.15↔	Resezione di briglie con ricostruzione plastica per anomalie congenite della mano
82.11.99↔	Tenotomia della mano,	82.89.16↔	Trasferimento di dito del piede per sostituire un dito della mano
82.12↔	Fasciotomia della mano	84.21↔	Reimpianto del pollice della mano
82.21↔	Asportazione di lesione della fascia [o guaina] tendinea della mano	84.22↔	Reimpianto di dita della mano (ad eccezione del pollice)
82.22↔	Asportazione di lesione dei muscoli della mano	84.23.00↔	Reimpianto di avambraccio, polso o mano, NAS
82.29↔	Asportazione di altre lesioni dei tessuti molli della mano	84.23.10↔	Reimpianto di avambraccio
82.35.10↔	Fasciectomia del palmo della mano	84.23.11↔	Reimpianto di polso o mano
82.35.11↔	Fasciectomia della mano e delle dita della mano con neurolisi	84.23.99↔	Reimpianto di avambraccio, polso o mano, altro
		84.55.13↔	Inserzione di materiale di sostituzione di ossa, Carpo e metacarpo
		84.55.14↔	Inserzione di materiale di sostituzione di ossa, Falangi della mano

Procedura EML-3

00.80↔	Revisione di una protesi del ginocchio, totale (tutte le componenti)	80.76.11↔	Sinoviectomia artroscopica dell'articolazione tibio-fibulare prossimale
00.81↔	Revisione di protesi del ginocchio, componente tibiale	80.76.20↔	Sinoviectomia a cielo aperto dell'articolazione del ginocchio
00.83↔	Revisione di protesi del ginocchio, componente patellare	80.76.21↔	Sinoviectomia a cielo aperto dell'articolazione tibio-fibulare prossimale
00.84↔	Revisione di protesi totale del ginocchio, calotta tibiale	80.76.99↔	Sinoviectomia del ginocchio, altro
77.06.00↔	Sequestrectomia della rotula, NAS	80.86.00↔	Altra asportazione o distruzione locale di lesione dell'articolazione del ginocchio, NAS
77.06.10↔	Sequestrectomia della rotula, senza impianto di sistema di somministrazione farmacologica	80.86.10↔	Asportazione o distruzione locale di lesione dell'articolazione del ginocchio per via artroscopica
77.06.11↔	Sequestrectomia della rotula, con impianto di sistema di somministrazione farmacologica	80.86.11↔	Sbrigliamento dell'articolazione del ginocchio
77.06.99↔	Sequestrectomia della rotula, altro	80.86.12↔	Asportazione di cisti dell'articolazione del ginocchio
77.16.00↔	Altra incisione della rotula senza sezione, NAS	80.86.13↔	Asportazione di cisti meniscale del ginocchio
77.16.10↔	Altra incisione della rotula senza sezione, Esplorazione e trapanazione	80.86.99↔	Altra asportazione o distruzione locale di lesione dell'articolazione del ginocchio, altro
77.16.11↔	Altra incisione della rotula senza sezione, Rimozione di corpo estraneo	80.96.10↔	Asportazione artroscopica dell'articolazione del ginocchio
77.16.12↔	Altra incisione della rotula senza sezione, Impianto e rimozione di sistema di somministrazione farmacologica	80.96.20↔	Prelievo di cartilagine per innesto dall'articolazione del ginocchio, per via artroscopica
77.16.13↔	Altra incisione della rotula senza sezione, Drenaggio	80.96.21↔	Prelievo di cartilagine per innesto dall'articolazione del ginocchio, chirurgica a cielo aperto
77.16.99↔	Altra incisione della rotula senza sezione, altro	80.96.99↔	Altra asportazione dell'articolazione del ginocchio, altro
77.86↔	Altra ostectomia parziale della rotula	81.22↔	Artrodesi del ginocchio
77.96↔	Ostectomia totale della rotula	81.42↔	Riparazione del ginocchio five-in-one
78.06.00↔	Innesto osseo della rotula, NAS	81.43↔	Riparazione della triade del ginocchio
78.06.10↔	Innesto osseo della rotula, con peduncolo vascolare e anastomosi microvascolare	81.44.00↔	Stabilizzazione della rotula, NAS
78.06.12↔	Innesto osseo della rotula, allogenico	81.44.10↔	Stabilizzazione della rotula, Sezione del retinacolo, laterale
78.06.19↔	Altro innesto osseo della rotula (es. spongiosa autologa, innesto corticospongioso, innesto senza peduncolo vascolare)	81.44.11↔	Stabilizzazione della rotula, Sezione del retinacolo, laterale con intervento di riallineamento
78.06.20↔	Innesto osseo della rotula, Trasposizione, con peduncolo vascolare senza anastomosi microvascolare	81.44.12↔	Stabilizzazione della rotula, Trasposizione dell'inserzione del tendine rotuleo
78.06.99↔	Innesto osseo della rotula, altro	81.44.13↔	Stabilizzazione della rotula, Trasposizione dell'inserzione del tendine rotuleo con innesto osseo
78.56.00↔	Fissazione interna della rotula senza riduzione di frattura, NAS	81.44.99↔	Stabilizzazione della rotula, altro
78.56.10↔	Revisione (senza sostituzione) di materiale di osteosintesi della rotula	81.45.00↔	Altra riparazione dei legamenti crociati del ginocchio, NAS
78.56.99↔	Fissazione interna della rotula senza riduzione di frattura, altro	81.45.10↔	Ricostruzione del crociato anteriore con tendine rotuleo autologo, per via artroscopica
79.59.10↔	Riduzione aperta di epifisiolisi della rotula	81.45.11↔	Ricostruzione del crociato posteriore con tendine rotuleo autologo, per via artroscopica
79.86.00↔	Riduzione aperta di lussazione del ginocchio, NAS	81.45.12↔	Ricostruzione del crociato anteriore con tendine semitendinoso e/o gracile, per via artroscopica
79.86.10↔	Riduzione aperta di lussazione tibio-fibulare prossimale	81.45.13↔	Ricostruzione del crociato posteriore con tendine semitendinoso e/o gracile, per via artroscopica
79.86.19↔	Riduzione aperta di lussazione femoro-tibiale	81.45.19↔	Altra riparazione dei legamenti crociati del ginocchio, per via artroscopica
79.86.99↔	Riduzione aperta di lussazione del ginocchio, altro	81.45.20↔	Ricostruzione del crociato anteriore con tendine rotuleo autologo, chirurgica a cielo aperto
80.06↔	Artrotomia per rimozione di protesi del ginocchio	81.45.21↔	Ricostruzione del crociato posteriore con tendine rotuleo autologo, chirurgica a cielo aperto
80.16.00↔	Altra artrotomia del ginocchio, NAS	81.45.22↔	Ricostruzione del crociato anteriore con tendine semitendinoso e/o gracile, chirurgica a cielo aperto
80.16.10↔	Artrotomia artroscopica del ginocchio, lavaggio articolare con drenaggio	81.45.23↔	Ricostruzione del crociato posteriore con tendine semitendinoso e/o gracile, chirurgica a cielo aperto
80.16.11↔	Artrotomia artroscopica del ginocchio, asportazione di corpo libero intra-articolare	81.45.29↔	Altra riparazione dei legamenti crociati del ginocchio, chirurgica a cielo aperto
80.16.12↔	Artrotomia artroscopica del ginocchio, impianto o rimozione di sistema di somministrazione farmacologica	81.45.99↔	Altra riparazione dei legamenti crociati del ginocchio, altro
80.16.20↔	Artrotomia del ginocchio, Lavaggio articolare con drenaggio	81.46↔	Altra riparazione dei legamenti collaterali del ginocchio
80.16.21↔	Artrotomia del ginocchio, Asportazione di corpo libero intra-articolare	81.47.00↔	Altra riparazione del ginocchio, NAS
80.16.99↔	Altra artrotomia del ginocchio, altro	81.47.10↔	Rifissazione di frammento osteocondrale del ginocchio
80.46.00↔	Incisione di capsula articolare, legamenti o cartilagine del ginocchio, NAS	81.47.11↔	Rifissazione di frammento osteocondrale del ginocchio, per via artroscopica
80.46.10↔	Incisione di capsula articolare, legamenti o cartilagine, articolazione del ginocchio	81.47.12↔	Spongioplastica subcondrale del ginocchio
80.46.20↔	Incisione di capsula articolare, legamenti o cartilagine, articolazione tibio-fibulare prossimale	81.47.13↔	Spongioplastica subcondrale del ginocchio, per via artroscopica
80.46.99↔	Incisione di capsula articolare, legamenti o cartilagine del ginocchio, altro	81.47.14↔	Rifissazione del menisco, chirurgica a cielo aperto
80.6x.00↔	Meniscectomia del ginocchio, NAS	81.47.15↔	Rifissazione del menisco, per via artroscopica
80.6x.10↔	Meniscectomia del ginocchio, per via artroscopica, parziale	81.47.16↔	Trapianto di menisco
80.6x.11↔	Meniscectomia del ginocchio, per via artroscopica, totale	81.47.17↔	Innesto di cartilagine e impianto di colture tissutali prodotte in vitro del ginocchio, chirurgica a cielo aperto
80.6x.20↔	Meniscectomia del ginocchio, chirurgica a cielo aperto, parziale	81.47.18↔	Innesto di cartilagine e impianto di colture tissutali prodotte in vitro del ginocchio, per via artroscopica
80.6x.21↔	Meniscectomia del ginocchio, chirurgica a cielo aperto, totale		
80.6x.99↔	Meniscectomia del ginocchio, altro		
80.76.00↔	Sinoviectomia del ginocchio, NAS		
80.76.10↔	Sinoviectomia artroscopica dell'articolazione del ginocchio		

81.47.19↔	Rifissazione ossea di legamento crociato, chirurgica a cielo aperto	81.55.12↔	Revisione di protesi del ginocchio e impianto di nuova endoprotesi di ginocchio
81.47.20↔	Rifissazione ossea di legamento crociato, per via artroscopica	81.55.99↔	Revisione di protesi del ginocchio, altro
81.47.21↔	Condroabrasione del ginocchio, chirurgica a cielo aperto	81.95.10↔	Sutura della capsula o del legamento in altra parte dell'arto inferiore, Sutura del legamento crociato anteriore del ginocchio, per via artroscopica
81.47.22↔	Condroabrasione del ginocchio, per via artroscopica	81.95.11↔	Sutura della capsula o del legamento in altra parte dell'arto inferiore, Sutura del legamento crociato anteriore del ginocchio, chirurgica a cielo aperto
81.47.23↔	Perforazione subcondrale del ginocchio, chirurgica a cielo aperto	81.95.12↔	Sutura della capsula o del legamento in altra parte dell'arto inferiore, Sutura del legamento crociato posteriore del ginocchio, per via artroscopica
81.47.24↔	Perforazione subcondrale del ginocchio, per via artroscopica	81.95.13↔	Sutura della capsula o del legamento in altra parte dell'arto inferiore, Sutura del legamento crociato posteriore del ginocchio, chirurgica a cielo aperto
81.47.25↔	Perforazione subcondrale del ginocchio con inserzione di impianto acellulare, per via artroscopica	81.95.14↔	Sutura della capsula o del legamento in altra parte dell'arto inferiore, Sutura dell'apparato capsulo-legamentoso mediale con intervento sul menisco, per via artroscopica
81.47.26↔	Impianto di sostituto cartilagineo metallico individuale nel ginocchio	81.95.15↔	Sutura della capsula o del legamento in altra parte dell'arto inferiore, Sutura dell'apparato capsulo-legamentoso mediale con intervento sul menisco, chirurgica a cielo aperto
81.47.27↔	Artroplastica di resezione del ginocchio	81.99.1a↔	Revisione artroscopica di articolazione, Articolazione del ginocchio
81.47.28↔	Perforazione subcondrale dell'articolazione del ginocchio con inserzione di impianto acellulare, chirurgica a cielo aperto	81.99.2a↔	Revisione chirurgica a cielo aperto di articolazione, Articolazione del ginocchio
81.47.30↔	Altra rifissazione e sutura dell'apparato capsulo-legamentoso del ginocchio	81.99.3a↔	Interventi artroscopici sulla cartilagine articolare e sui menischi, Articolazione del ginocchio
81.47.31↔	Altra legamentoplastica del ginocchio, chirurgica a cielo aperto	81.99.4a↔	Interventi chirurgici a cielo aperto sulla cartilagine articolare e sui menischi, Articolazione del ginocchio
81.47.40↔	Altra riparazione del ginocchio, Rotula e apparato di sostegno	81.99.5a↔	Artrorisi e fissazione temporanea di articolazione, Articolazione del ginocchio
81.47.50↔	Innesto cartilagineo con procedura OATS (sistema di transfer osteoarticolare), mosaico-plastica, chirurgica a cielo aperto	81.99.82↔	Altri interventi artroscopici sulle strutture articolari, Articolazione del ginocchio
81.47.51↔	Innesto cartilagineo con procedura OATS (sistema di transfer osteoarticolare), mosaico-plastica, per via artroscopica	84.55.17↔	Inserzione di materiale di sostituzione di ossa, Rotula
81.47.90↔	Altra riparazione del ginocchio, per via artroscopica		
81.47.99↔	Altra riparazione del ginocchio, altro		
81.54.00↔	Sostituzione totale del ginocchio, NAS		
81.54.10↔	Protesi a slitta unicondylare del ginocchio		
81.54.11↔	Protesi di superficie bicondylare del ginocchio		
81.54.12↔	Endoprotesi a cerniera del ginocchio		
81.54.13↔	Sostituzione della rotula del ginocchio		
81.54.14↔	Protesi speciale del ginocchio		
81.54.99↔	Sostituzione totale del ginocchio, altro		
81.55.00↔	Revisione di protesi del ginocchio, NAS		
81.55.10↔	Revisione di protesi del ginocchio, senza sostituzione		
81.55.11↔	Revisione di protesi del ginocchio e sostituzione di sostituto della rotula		

Procedura EML-4

77.01.00↔	Sequestrectomia della scapola, clavicola e torace [coste e sterno], NAS	78.21.10↔	Epifisiodesi temporanea di scapola e clavicola
77.01.10↔	Sequestrectomia della scapola e della clavicola, senza impianto di sistema di somministrazione farmacologica	78.21.11↔	Epifisiodesi permanente di scapola e clavicola
77.01.11↔	Sequestrectomia della scapola e della clavicola, con impianto di sistema di somministrazione farmacologica	78.21.12↔	Epifisiolisi terapeutica di scapola e clavicola
77.01.20↔	Sequestrectomia di coste e sterno, senza impianto di sistema di somministrazione farmacologica	78.21.99↔	Accorciamento di scapola e clavicola, altro
77.01.21↔	Sequestrectomia di coste e sterno, con impianto di sistema di somministrazione farmacologica	78.41.00↔	Altri interventi di riparazione o plastica su scapola, clavicola, coste e sterno, NAS
77.01.99↔	Sequestrectomia della scapola, clavicola e torace [coste e sterno], altro	78.41.10↔	Altri interventi di riparazione o plastica su scapola e clavicola
77.31.00↔	Altra sezione della scapola, della clavicola, delle coste e dello sterno, NAS	78.41.20↔	Altri interventi di riparazione o plastica su coste e sterno
77.31.10↔	Altra sezione della scapola	78.41.30↔	Altri interventi di riparazione o plastica su scapola, clavicola, coste e sterno, Impianto di protesi verticali espandibili in titanio (VEPTR)
77.31.11↔	Altra sezione della clavicola	78.41.99↔	Altri interventi di riparazione o plastica su scapola, clavicola, coste e sterno, altro
77.31.99↔	Altra sezione della scapola, della clavicola, delle coste e dello sterno, altro	78.51.00↔	Fissazione interna di scapola, della clavicola, delle coste e dello sterno senza riduzione di frattura, NAS
78.01.00↔	Innesto osseo di scapola, della clavicola, delle coste e dello sterno, NAS	78.51.99↔	Fissazione interna di scapola, della clavicola, delle coste e dello sterno senza riduzione di frattura, altro
78.01.10↔	Innesto osseo della scapola e della clavicola, con peduncolo vascolare e anastomosi microvascolare	79.89.10↔	Riduzione aperta di lussazione sterno-clavicolare
78.01.11↔	Innesto osseo della scapola e della clavicola, con peduncolo vascolare senza anastomosi microvascolare	80.19.10↔	Artrotomia artroscopica dell'articolazione sterno-clavicolare, lavaggio articolare con drenaggio
78.01.12↔	Innesto osseo della scapola e della clavicola, allogeneo	80.19.11↔	Artrotomia artroscopica dell'articolazione sterno-clavicolare, asportazione di corpo libero intra-articolare
78.01.13↔	Innesto osteocondrale della scapola e della clavicola	80.19.12↔	Artrotomia artroscopica dell'articolazione sterno-clavicolare, impianto o rimozione di sistema di somministrazione farmacologica
78.01.19↔	Innesto osseo della scapola e della clavicola, altro (es. spongiosa autologa, innesto corticospongioso, innesto senza peduncolo vascolare)	80.19.20↔	Artrotomia dell'articolazione sterno-clavicolare, lavaggio articolare con drenaggio
78.01.20↔	Innesto osseo delle coste e dello sterno, ogni intervento	80.19.21↔	Artrotomia dell'articolazione sterno-clavicolare, asportazione di corpo libero intra-articolare
78.01.99↔	Innesto osseo di scapola, della clavicola, delle coste e dello sterno, altro	80.19.29↔	Altra artrotomia dell'articolazione sterno-clavicolare
78.21.00↔	Accorciamento di scapola e clavicola, NAS	80.49.10↔	Incisione di capsula articolare, legamenti o cartilagine, articolazione sterno-clavicolare
		80.79.10↔	Sinoviectomia artroscopica dell'articolazione sterno-clavicolare

80.79.20↔	Sinoviectomia a cielo aperto dell'articolazione sterno-clavicolare	81.99.32↔	Interventi artroscopici sulla cartilagine articolare, Articolazione acromio-clavicolare
80.89.10↔	Asportazione o distruzione locale di lesione dell'articolazione sterno-clavicolare per via artroscopica	81.99.33↔	Interventi artroscopici sulla cartilagine articolare, Articolazione sterno-clavicolare
80.89.11↔	Sbrigliamento dell'articolazione sternoclavicolare	81.99.42↔	Interventi chirurgici a cielo aperto sulla cartilagine articolare, Articolazione acromio-clavicolare
80.89.12↔	Asportazione di cisti dell'articolazione sternoclavicolare	81.99.43↔	Interventi chirurgici a cielo aperto sulla cartilagine articolare, Articolazione sterno-clavicolare
80.89.19↔	Altra asportazione o distruzione locale di lesione dell'articolazione sterno-clavicolare	81.99.52↔	Artrorisi e fissazione temporanea di articolazione, Articolazione acromio-clavicolare
80.99.10↔	Asportazione artroscopica dell'articolazione sterno-clavicolare	81.99.53↔	Artrorisi e fissazione temporanea di articolazione, Articolazione sterno-clavicolare
80.99.11↔	Altra asportazione dell'articolazione sterno-clavicolare	81.99.92↔	Altri interventi chirurgici a cielo aperto sulle strutture articolari, Articolazione acromio-clavicolare
81.93.10↔	Sutura dell'apparato legamentoso della clavicola	81.99.93↔	Altri interventi chirurgici a cielo aperto sulle strutture articolari, Articolazione sterno-clavicolare
81.99.12↔	Revisione artroscopica di articolazione, Articolazione acromio-clavicolare	84.55.10↔	Inserzione di materiale di sostituzione di ossa, Scapola, clavicola, coste e sterno
81.99.13↔	Revisione artroscopica di articolazione, Articolazione sterno-clavicolare		
81.99.22↔	Revisione chirurgica a cielo aperto di articolazione, Articolazione acromio-clavicolare		
81.99.23↔	Revisione chirurgica a cielo aperto di articolazione, Articolazione sterno-clavicolare		

Procedura EML-5

79.81.00↔	Riduzione aperta di lussazione della spalla, NAS	80.81.19↔	Altra asportazione o distruzione locale dell'articolazione omero-glenoidea
79.81.10↔	Riduzione aperta di lussazione omero-glenoidea	80.81.20↔	Sbrigliamento dell'articolazione acromio-clavicolare
79.81.20↔	Riduzione aperta di lussazione acromio-clavicolare	80.81.21↔	Asportazione di cisti dell'articolazione acromio-clavicolare
79.81.99↔	Riduzione aperta di lussazione della spalla, altro	80.81.29↔	Altra asportazione o distruzione locale dell'articolazione acromio-clavicolare
80.01.00↔	Artrotomia per rimozione di protesi della spalla, NAS	80.81.99↔	Altra asportazione o distruzione locale di lesione dell'articolazione della spalla, altro
80.01.10↔	Artrotomia per rimozione di protesi della spalla, Rimozioni di protesi della testa omerale	80.91.00↔	Altra asportazione dell'articolazione della spalla, NAS
80.01.11↔	Artrotomia per rimozione di protesi della spalla, Rimozione di endoprotesi totale della spalla	80.91.10↔	Asportazione artroscopica dell'articolazione omero-glenoidea
80.01.99↔	Artrotomia per rimozione di protesi della spalla, altro	80.91.11↔	Altra asportazione dell'articolazione omero-glenoidea
80.11.00↔	Altra artrotomia della spalla, NAS	80.91.20↔	Asportazione artroscopica dell'articolazione acromio-clavicolare
80.11.10↔	Artrotomia artroscopica dell'articolazione omero-glenoidea, lavaggio articolare con drenaggio	80.91.21↔	Altra asportazione dell'articolazione acromio-clavicolare
80.11.11↔	Artrotomia artroscopica dell'articolazione omero-glenoidea, asportazione di corpo libero intra-articolare	80.91.30↔	Prelievo di cartilagine per innesto dall'articolazione della spalla
80.11.12↔	Artrotomia dell'articolazione omero-glenoidea, lavaggio articolare con drenaggio	80.91.99↔	Altra asportazione dell'articolazione della spalla, altro
80.11.13↔	Artrotomia dell'articolazione omero-glenoidea, asportazione di corpo libero intra-articolare	81.23↔	Artrodesi della spalla
80.11.19↔	Altra artrotomia dell'articolazione omero-glenoidea	81.80↔	Sostituzione totale della spalla
80.11.20↔	Artrotomia artroscopica dell'articolazione acromio-clavicolare, lavaggio articolare con drenaggio	81.81↔	Sostituzione parziale della spalla
80.11.21↔	Artrotomia artroscopica dell'articolazione acromio-clavicolare, asportazione di corpo libero intra-articolare	81.82.00↔	Riparazione di lussazione ricorrente della spalla, NAS
80.11.22↔	Artrotomia dell'articolazione acromio-clavicolare, lavaggio articolare con drenaggio	81.82.10↔	Riparazione di lussazione ricorrente della spalla, Rifissazione del labbro glenoideo, per via artroscopica
80.11.23↔	Artrotomia dell'articolazione acromio-clavicolare, asportazione di corpo libero intra-articolare	81.82.11↔	Riparazione di lussazione ricorrente della spalla, Plicatura capsulare con fissazione alla glenoide, per via artroscopica
80.11.29↔	Altra artrotomia dell'articolazione acromio-clavicolare	81.82.19↔	Riparazione di lussazione ricorrente della spalla, altro, per via artroscopica
80.11.99↔	Altra artrotomia della spalla, altro	81.82.20↔	Riparazione di lussazione ricorrente della spalla, Rifissazione del limbus, chirurgica a cielo aperto
80.21.00↔	Artroscopia della spalla, NAS	81.82.21↔	Riparazione di lussazione ricorrente della spalla, Plastica del margine glenoideo anteriore e posteriore
80.21.10↔	Artroscopia diagnostica della spalla	81.82.22↔	Riparazione di lussazione ricorrente della spalla, Capsuloplastica anteriore e posteriore
80.21.20↔	Riduzione assistita artroscopicamente di frattura dell'articolazione omero-glenoidea	81.82.29↔	Riparazione di lussazione ricorrente della spalla, altro, chirurgica a cielo aperto
80.21.99↔	Artroscopia della spalla, altro	81.82.99↔	Riparazione di lussazione ricorrente della spalla, altro
80.41.00↔	Incisione di capsula articolare, legamenti o cartilagine della spalla, NAS	81.83.10↔	Rifissazione di frammento osteocondrale, articolazione omero-glenoidea, per via artroscopica
80.41.10↔	Incisione di capsula articolare, legamenti o cartilagine, articolazione omero-glenoidea	81.83.11↔	Rifissazione di frammento osteocondrale, articolazione omero-glenoidea, chirurgica a cielo aperto
80.41.20↔	Incisione di capsula articolare, legamenti o cartilagine, articolazione acromio-clavicolare	81.83.12↔	Rifissazione di frammento osteocondrale, articolazione acromio-clavicolare, per via artroscopica
80.41.99↔	Incisione di capsula articolare, legamenti o cartilagine della spalla, altro	81.83.13↔	Rifissazione di frammento osteocondrale, articolazione acromio-clavicolare, chirurgica a cielo aperto
80.71.00↔	Sinoviectomia della spalla, NAS	81.83.14↔	Spongioplastica subcondrale, articolazione omero-glenoidea, per via artroscopica
80.71.10↔	Sinoviectomia, articolazione omero-glenoidea	81.83.15↔	Spongioplastica subcondrale, articolazione omero-glenoidea, chirurgica a cielo aperto
80.71.11↔	Sinoviectomia, articolazione acromio-clavicolare	81.83.16↔	Spongioplastica subcondrale, articolazione acromio-clavicolare, per via artroscopica
80.71.99↔	Sinoviectomia della spalla, altro	81.83.17↔	Spongioplastica subcondrale, articolazione acromio-clavicolare, chirurgica a cielo aperto
80.81.00↔	Altra asportazione o distruzione locale di lesione dell'articolazione della spalla, NAS		
80.81.10↔	Sbrigliamento dell'articolazione omero-glenoidea		
80.81.11↔	Asportazione di cisti dell'articolazione omero-glenoidea		

81.83.18↔	Innesto di cartilagine e impianto di colture tissutali prodotte in vitro, articolazione omero-glenoidea, per via artroscopica	81.83.34↔	Plicatura capsulare con fissazione al glenoide, per via artroscopica
81.83.19↔	Innesto di cartilagine e impianto di colture tissutali prodotte in vitro, articolazione omero-glenoidea, chirurgica a cielo aperto	81.83.35↔	Perforazione subcondrale con inserzione di impianto acellulare, articolazione omero-glenoidea, chirurgica a cielo aperto
81.83.20↔	Innesto di cartilagine e impianto di colture tissutali prodotte in vitro, articolazione acromio-clavicolare, per via artroscopica	81.83.36↔	Perforazione subcondrale con inserzione di impianto acellulare, articolazione acromio-clavicolare, chirurgica a cielo aperto
81.83.21↔	Innesto di cartilagine e impianto di colture tissutali prodotte in vitro, articolazione acromio-clavicolare, chirurgica a cielo aperto	81.83.39↔	Rifissazione e plastica artroscopica dell'apparato capsulo-legamentoso della spalla, altro, per via artroscopica
81.83.22↔	Condroabrasione, articolazione omero-glenoidea, per via artroscopica	81.83.40↔	Artroplastica di resezione della spalla
81.83.23↔	Condroabrasione, articolazione omero-glenoidea, chirurgica a cielo aperto	81.83.41↔	Rifissazione del limbus, chirurgica a cielo aperto
81.83.24↔	Condroabrasione, articolazione acromio-clavicolare, per via artroscopica	81.83.42↔	Plastica del margine glenoideo anteriore e posteriore
81.83.25↔	Condroabrasione, articolazione acromio-clavicolare, chirurgica a cielo aperto	81.83.43↔	Capsuloplastica anteriore e posteriore
81.83.26↔	Perforazione subcondrale, articolazione omero-glenoidea, per via artroscopica	81.83.44↔	Acromioplastica con sezione del legamento coraco-acromiale, chirurgica a cielo aperto
81.83.27↔	Perforazione subcondrale, articolazione omero-glenoidea, chirurgica a cielo aperto	81.83.49↔	Rifissazione e plastica dell'apparato capsulo-legamentoso della spalla, altro, chirurgica a cielo aperto
81.83.28↔	Perforazione subcondrale, articolazione acromio-clavicolare, per via artroscopica	81.99.11↔	Revisione artroscopica di articolazione, Articolazione omero-glenoidea
81.83.29↔	Perforazione subcondrale, articolazione acromio-clavicolare, chirurgica a cielo aperto	81.99.21↔	Revisione chirurgica a cielo aperto di articolazione, Articolazione omero-glenoidea
81.83.30↔	Perforazione subcondrale con inserzione di impianto acellulare, articolazione omero-glenoidea, per via artroscopica	81.99.31↔	Interventi artroscopici sulla cartilagine articolare, Articolazione omero-glenoidea
81.83.31↔	Perforazione subcondrale con inserzione di impianto acellulare, articolazione acromio-clavicolare, per via artroscopica	81.99.41↔	Interventi chirurgici a cielo aperto sulla cartilagine articolare, Articolazione omero-glenoidea
81.83.32↔	Rifissazione del labbro glenoideo, per via artroscopica	81.99.51↔	Artrorisi e fissazione temporanea di articolazione, Articolazione omero-glenoidea
81.83.33↔	Allargamento dello spazio subacromiale, per via artroscopica	81.99.91↔	Altri interventi chirurgici a cielo aperto sulle strutture articolari, Articolazione omero-glenoidea
		83.63↔	Riparazione della cuffia dei rotatori

Procedura EML-6

77.02.00↔	Sequestrectomia dell'omero, NAS	79.11.00↔	Riduzione chiusa di frattura dell'omero, con fissazione interna, NAS
77.02.10↔	Sequestrectomia dell'omero, senza impianto di sistema di somministrazione farmacologica	79.11.10↔	Riduzione chiusa di frattura dell'omero prossimale, con fissazione interna con chiodo endomidollare / di bloccaggio o con placca angolata / condilare
77.02.11↔	Sequestrectomia dell'omero, con impianto di sistema di somministrazione farmacologica	79.11.11↔	Riduzione chiusa di frattura dell'omero prossimale mediante fissazione interna con tecnica mini-invasiva con palloncino
77.02.99↔	Sequestrectomia dell'omero, altro	79.11.19↔	Riduzione chiusa di frattura dell'omero prossimale, con altra fissazione interna (es. con vite, filo, cerchiaggio dinamico, placca a stabilità angolare)
77.12.00↔	Altra incisione dell'omero senza sezione, NAS	79.11.20↔	Riduzione chiusa di altra frattura dell'omero, con fissazione interna con chiodo endomidollare / di bloccaggio o con placca angolata / condilare
77.12.10↔	Altra incisione dell'omero senza sezione, Esplorazione e trapanazione	79.11.21↔	Riduzione chiusa di altra frattura dell'omero mediante fissazione interna con tecnica mini-invasiva con palloncino
77.12.11↔	Altra incisione dell'omero senza sezione, Rimozione di corpo estraneo	79.11.29↔	Riduzione chiusa di altra frattura dell'omero, con altra fissazione interna (es. con vite, filo, cerchiaggio dinamico, placca a stabilità angolare)
77.12.12↔	Altra incisione dell'omero senza sezione, Impianto e rimozione di sistema di somministrazione farmacologica	79.11.99↔	Riduzione chiusa di frattura dell'omero, con fissazione interna, altro
77.12.13↔	Altra incisione dell'omero senza sezione, Drenaggio	79.21.00↔	Riduzione aperta di frattura dell'omero senza fissazione interna, NAS
77.12.99↔	Altra incisione dell'omero senza sezione, altro	79.21.10↔	Riduzione aperta di frattura dell'omero prossimale, senza fissazione interna
77.22↔	Osteotomia cuneiforme dell'omero	79.21.11↔	Riduzione aperta di frattura della diafisi dell'omero, senza fissazione interna
77.32.10↔	Corticotomia dell'omero per osteogenesi distrazionale	79.21.12↔	Riduzione aperta di frattura dell'omero distale, senza fissazione interna
78.02.00↔	Innesto osseo dell'omero, NAS	79.21.99↔	Riduzione aperta di frattura dell'omero senza fissazione interna, altro
78.02.10↔	Innesto osseo dell'omero, con peduncolo vascolare e anastomosi microvascolare	79.31.00↔	Riduzione aperta di frattura dell'omero con fissazione interna, NAS
78.02.11↔	Innesto osseo dell'omero, con peduncolo vascolare senza anastomosi microvascolare	79.31.10↔	Riduzione aperta di frattura semplice dell'omero prossimale, con fissazione interna con chiodo endomidollare, placca a stabilità angolare o placca (angolata)
78.02.12↔	Innesto osseo dell'omero, allogeneo	79.31.11↔	Riduzione aperta di frattura semplice dell'omero prossimale, con altra fissazione interna (es. vite, filo)
78.02.13↔	Innesto osteocondrale dell'omero	79.31.12↔	Riduzione aperta di frattura pluriframmentaria dell'omero prossimale, con fissazione interna
78.02.14↔	Altro innesto osseo dell'omero (es. spongiosa autologa, innesto corticospongioso, innesto senza peduncolo vascolare)		
78.02.99↔	Innesto osseo dell'omero, altro		
78.22.00↔	Accorciamento dell'omero, NAS		
78.22.10↔	Epifisiodesi temporanea dell'omero		
78.22.11↔	Epifisiodesi permanente dell'omero		
78.22.12↔	Epifisiolisi terapeutica dell'omero		
78.22.99↔	Accorciamento dell'omero, altro		
78.32↔	Allungamento dell'omero		
78.42↔	Altri interventi di riparazione o plastica sull'omero		
78.52.00↔	Fissazione interna dell'omero senza riduzione di frattura, NAS		
78.52.10↔	Revisione (senza sostituzione) di materiale di osteosintesi dell'omero		
78.52.99↔	Fissazione interna dell'omero senza riduzione di frattura, altro		

79.31.20↔	Riduzione aperta di frattura semplice della diafisi dell'omero, con fissazione interna	79.31.99↔	Riduzione aperta di frattura dell'omero con fissazione interna, altro
79.31.30↔	Riduzione aperta di frattura semplice dell'omero distale, con fissazione interna con chiodo endomidollare, placca a stabilità angolare o placca (angolata)	79.51↔	Riduzione aperta di epifisiolisi dell'omero
79.31.31↔	Riduzione aperta di frattura semplice dell'omero distale, con altra fissazione interna (es. vite, filo)	79.61↔	Sbrigliamento di frattura esposta dell'omero
79.31.90↔	Riduzione aperta di frattura pluriframmentaria di altre parti dell'omero, con fissazione interna	84.24↔	Reimpianto dell'arto superiore
		84.55.11↔	Inserzione di materiale di sostituzione di ossa, Omero

Procedura EML-7

00.82↔	Revisione di protesi del ginocchio, componente femorale	78.25.00↔	Accorciamento del femore, NAS
77.05.00↔	Sequestrectomia del femore, NAS	78.25.10↔	Epifisiodesi temporanea del collo femorale
77.05.10↔	Sequestrectomia del femore, senza impianto di sistema di somministrazione farmacologica	78.25.11↔	Epifisiodesi permanente del collo femorale
77.05.11↔	Sequestrectomia del femore, con impianto di sistema di somministrazione farmacologica	78.25.12↔	Epifisiolisi terapeutica del collo femorale
77.05.99↔	Sequestrectomia del femore, altro	78.25.19↔	Altro accorciamento del collo femorale
77.15.00↔	Altra incisione del femore senza sezione, NAS	78.25.20↔	Epifisiodesi temporanea di altre parti del femore
77.15.10↔	Altra incisione del femore senza sezione, Esplorazione e trapanazione	78.25.21↔	Epifisiodesi permanente di altre parti del femore
77.15.11↔	Altra incisione del femore senza sezione, Rimozione di corpo estraneo	78.25.22↔	Epifisiolisi terapeutica di altre parti del femore
77.15.12↔	Altra incisione del femore senza sezione, Impianto e rimozione di sistema di somministrazione farmacologica	78.25.99↔	Accorciamento del femore, altro
77.15.13↔	Altra incisione del femore senza sezione, Drenaggio	78.35.00↔	Allungamento del femore, NAS
77.15.20↔	Altra incisione del femore senza sezione, Esplorazione e trapanazione del collo femorale	78.35.10↔	Allungamento del collo femorale
77.15.99↔	Altra incisione del femore senza sezione, altro	78.35.19↔	Allungamento di altre parti del femore
77.25.00↔	Osteotomia cuneiforme del femore, NAS	78.35.99↔	Allungamento del femore, altro
77.25.10↔	Osteotomia cuneiforme del collo femorale	78.45↔	Altri interventi di riparazione o plastica sul femore
77.25.20↔	Osteotomia cuneiforme del resto del femore	78.55.00↔	Fissazione interna del femore senza riduzione di frattura, NAS
77.25.99↔	Osteotomia cuneiforme del femore, altro	78.55.10↔	Revisione (senza sostituzione) di materiale di osteosintesi del femore
77.35.00↔	Altra sezione del femore, NAS	78.55.99↔	Fissazione interna del femore senza riduzione di frattura, altro
77.35.10↔	Osteotomia (de)rotativa del collo femorale	79.15.00↔	Riduzione chiusa di frattura del femore, con fissazione interna, NAS
77.35.11↔	Corticotomia del collo femorale per osteogenesi distrazionale	79.15.10↔	Riduzione chiusa di frattura del femore distale, con fissazione interna
77.35.12↔	Osteotomia complessa (pluridimensionale) (con correzione assiale) del collo femorale	79.15.20↔	Riduzione chiusa di altra frattura del femore, con fissazione interna
77.35.19↔	Altra sezione del collo femorale	79.15.99↔	Riduzione chiusa di frattura del femore, con fissazione interna, altro
77.35.20↔	Osteotomia (de)rotativa di altre parti del femore	79.25↔	Riduzione aperta di frattura del femore, senza fissazione interna
77.35.21↔	Corticotomia per osteogenesi distrazionale di altre parti del femore	79.35.00↔	Riduzione aperta di frattura del femore, con fissazione interna, NAS
77.35.22↔	Osteotomia complessa (pluridimensionale) (con correzione assiale) di altre parti del femore	79.35.10↔	Riduzione aperta di frattura della testa femorale, con fissazione interna
77.35.23↔	Altra sezione di altre parti del femore	79.35.11↔	Riduzione aperta di frattura del collo femorale e del femore prossimale, con fissazione interna
77.35.99↔	Altra sezione del femore, altro	79.35.12↔	Riduzione aperta di frattura della diafisi femorale, con fissazione interna
78.05.00↔	Innesto osseo del femore, NAS	79.35.13↔	Riduzione aperta di frattura del femore distale, con fissazione interna
78.05.10↔	Innesto osseo del femore, con peduncolo vascolare e anastomosi microvascolare	79.35.99↔	Riduzione aperta di frattura del femore, con fissazione interna, altro
78.05.11↔	Innesto osseo del femore, con peduncolo vascolare senza anastomosi microvascolare	79.55↔	Riduzione aperta di epifisiolisi del femore
78.05.12↔	Innesto osseo del femore, allogenico	79.65↔	Sbrigliamento di frattura esposta del femore
78.05.13↔	Innesto osteocondrale del femore	84.28↔	Reimpianto della coscia
78.05.19↔	Altro innesto osseo del femore (es. spongiosa autologa, innesto corticospongioso, innesto senza peduncolo vascolare)	84.55.16↔	Inserzione di materiale di sostituzione di ossa, Femore
78.05.99↔	Innesto osseo del femore, altro		

Procedura EML-8

77.07.00↔	Sequestrectomia della tibia e fibula, NAS	77.17.12↔	Altra incisione di tibia e fibula senza sezione, Impianto e rimozione di sistema di somministrazione farmacologica
77.07.10↔	Sequestrectomia della tibia e fibula, senza impianto di sistema di somministrazione farmacologica	77.17.13↔	Altra incisione di tibia e fibula senza sezione, Drenaggio
77.07.11↔	Sequestrectomia della tibia e fibula, con impianto di sistema di somministrazione farmacologica	77.17.99↔	Altra incisione di tibia e fibula senza sezione, altro
77.07.99↔	Sequestrectomia della tibia e fibula, altro	77.27.00↔	Osteotomia cuneiforme della tibia e fibula, NAS
77.17.00↔	Altra incisione di tibia e fibula senza sezione, NAS	77.27.10↔	Osteotomia cuneiforme della tibia
77.17.10↔	Altra incisione di tibia e fibula senza sezione, Esplorazione e trapanazione	77.27.20↔	Osteotomia cuneiforme della fibula
77.17.11↔	Altra incisione di tibia e fibula senza sezione, Rimozione di corpo estraneo	77.27.99↔	Osteotomia cuneiforme della tibia e fibula, altro
		77.37.00↔	Altra sezione della tibia e fibula, NAS
		77.37.10↔	Osteotomia (de)rotativa della tibia
		77.37.11↔	Osteotomia (de)rotativa valizzante o varizzante della tibia

77.37.12↔	Corticotomia per osteogenesi distrazionale della tibia	79.16.59↔	Riduzione chiusa di altra frattura della fibula, con altra fissazione interna (es. vite, placca, filo)
77.37.13↔	Osteotomia complessa (pluridimensionale) (con correzione assiale) della tibia	79.16.99↔	Riduzione chiusa di frattura della tibia e della fibula, con fissazione interna, altro
77.37.19↔	Altra sezione della tibia	79.26.00↔	Riduzione aperta di frattura della tibia e della fibula, senza fissazione interna, NAS
77.37.20↔	Osteotomia (de)rotativa della fibula	79.26.10↔	Riduzione aperta di frattura della tibia prossimale, senza fissazione interna
77.37.21↔	Corticotomia per osteogenesi distrazionale della fibula	79.26.11↔	Riduzione aperta di frattura della diafisi della tibia, senza fissazione interna
77.37.22↔	Osteotomia complessa (pluridimensionale) (con correzione assiale) della fibula	79.26.12↔	Riduzione aperta di frattura della tibia distale, senza fissazione interna
77.37.29↔	Altra sezione della fibula	79.26.20↔	Riduzione aperta di frattura della fibula prossimale, senza fissazione interna
77.37.99↔	Altra sezione della tibia e fibula, altro	79.26.21↔	Riduzione aperta di frattura della diafisi della fibula, senza fissazione interna
78.07.00↔	Innesto osseo della tibia e fibula, NAS	79.26.22↔	Riduzione aperta di frattura della fibula distale, senza fissazione interna
78.07.10↔	Innesto osseo della tibia, con peduncolo vascolare e anastomosi microvascolare	79.26.99↔	Riduzione aperta di frattura della tibia e della fibula, senza fissazione interna, altro
78.07.11↔	Innesto osseo della tibia, con peduncolo vascolare senza anastomosi microvascolare	79.36.00↔	Riduzione aperta di frattura di tibia e fibula, con fissazione interna, NAS
78.07.12↔	Innesto osseo della tibia, allogenic	79.36.10↔	Riduzione aperta di frattura semplice della tibia prossimale, con fissazione interna con staffe (di Blount) o chiodo endomidollare
78.07.13↔	Innesto osteocondrale della tibia	79.36.11↔	Riduzione aperta di frattura semplice della tibia prossimale, con fissazione interna con vite
78.07.19↔	Altro innesto osseo della tibia (es. spongiosa autologa, innesto corticospongioso, innesto senza peduncolo vascolare)	79.36.12↔	Riduzione aperta di frattura semplice della tibia prossimale, con altra fissazione interna
78.07.20↔	Innesto osseo della fibula, con peduncolo vascolare e anastomosi microvascolare	79.36.13↔	Riduzione aperta di frattura pluriframmentaria della tibia prossimale, con fissazione interna con staffe (di Blount)
78.07.21↔	Innesto osseo della fibula, con peduncolo vascolare senza anastomosi microvascolare	79.36.14↔	Riduzione aperta di frattura pluriframmentaria della tibia prossimale, con altra fissazione interna
78.07.22↔	Innesto osseo della fibula, allogenic	79.36.20↔	Riduzione aperta di frattura semplice del corpo della tibia, con fissazione interna
78.07.23↔	Innesto osteocondrale della fibula	79.36.30↔	Riduzione aperta di frattura semplice della tibia distale, con fissazione interna con chiodo endomidollare o placca a stabilità angolare
78.07.29↔	Altro innesto osseo della fibula (es. spongiosa autologa, innesto corticospongioso, innesto senza peduncolo vascolare)	79.36.31↔	Riduzione aperta di frattura semplice della tibia distale, con fissazione interna con altra placca
78.07.99↔	Innesto osseo della tibia e fibula, altro	79.36.32↔	Riduzione aperta di frattura semplice della tibia distale, con altra fissazione interna
78.27.00↔	Accorciamento di tibia e fibula, NAS	79.36.40↔	Riduzione aperta di frattura pluriframmentaria di altre parti della tibia, con fissazione interna
78.27.10↔	Epifisiodesi temporanea della tibia	79.36.50↔	Riduzione aperta di frattura semplice della fibula prossimale, con fissazione interna
78.27.11↔	Epifisiodesi permanente della tibia	79.36.51↔	Riduzione aperta di frattura pluriframmentaria della fibula prossimale, con fissazione interna
78.27.12↔	Epifisiolisi terapeutica della tibia	79.36.52↔	Riduzione aperta di frattura semplice della diafisi della fibula, con fissazione interna
78.27.19↔	Altro accorciamento della tibia	79.36.60↔	Riduzione aperta di frattura semplice della diafisi della fibula, con fissazione interna con chiodo endomidollare
78.27.20↔	Epifisiodesi temporanea della fibula	79.36.61↔	Riduzione aperta di frattura semplice della diafisi della fibula, con altra fissazione interna
78.27.21↔	Epifisiodesi permanente della fibula	79.36.62↔	Riduzione aperta di frattura pluriframmentaria della diafisi della fibula, con fissazione interna con placca (con stabilità angolare)
78.27.22↔	Epifisiolisi terapeutica della fibula	79.36.63↔	Riduzione aperta di frattura pluriframmentaria della diafisi della fibula, con altra fissazione interna
78.27.29↔	Altro accorciamento della fibula	79.36.70↔	Riduzione aperta di frattura semplice della fibula distale, con fissazione interna con staffe (di Blount)
78.27.99↔	Accorciamento di tibia e fibula, altro	79.36.71↔	Riduzione aperta di frattura semplice della fibula distale, con fissazione interna con placca
78.37↔	Allungamento di tibia e fibula	79.36.72↔	Riduzione aperta di frattura semplice della fibula distale, con altra fissazione interna
78.47.00↔	Altri interventi di riparazione o plastica su tibia e fibula, NAS	79.36.73↔	Riduzione aperta di frattura pluriframmentaria della fibula distale, con fissazione interna
78.47.10↔	Altri interventi di riparazione o plastica sulla tibia	79.36.99↔	Riduzione aperta di frattura di tibia e fibula, con fissazione interna, altro
78.47.20↔	Altri interventi di riparazione o plastica sulla fibula	79.56.00↔	Riduzione aperta di epifisiolisi di tibia e fibula, NAS
78.47.99↔	Altri interventi di riparazione o plastica su tibia e fibula, altro	79.56.10↔	Riduzione aperta di epifisiolisi della tibia prossimale
78.57.00↔	Fissazione interna di tibia e fibula senza riduzione di frattura, NAS	79.56.11↔	Riduzione aperta di epifisiolisi della tibia distale
78.57.10↔	Revisione (senza sostituzione) di materiale di osteosintesi della tibia	79.56.20↔	Riduzione aperta di epifisiolisi della fibula prossimale
78.57.20↔	Revisione (senza sostituzione) di materiale di osteosintesi della fibula	79.56.21↔	Riduzione aperta di epifisiolisi della fibula distale
78.57.99↔	Fissazione interna di tibia e fibula senza riduzione di frattura, altro	79.56.99↔	Riduzione aperta di epifisiolisi di tibia e fibula, altro
79.16.00↔	Riduzione chiusa di frattura della tibia e della fibula, con fissazione interna, NAS	79.66↔	Sbrigliamento di frattura esposta della tibia e della fibula
79.16.10↔	Riduzione chiusa di frattura della tibia prossimale, con fissazione interna con chiodo endomidollare	80.96.00↔	Altra asportazione dell'articolazione del ginocchio, NAS
79.16.11↔	Riduzione chiusa di frattura della tibia prossimale mediante fissazione interna con tecnica mini-invasiva con palloncino		
79.16.29↔	Riduzione chiusa di frattura della tibia distale, con altra fissazione interna (es. vite, placca, filo)		
79.16.30↔	Riduzione chiusa di altra frattura della tibia, con fissazione interna con chiodo endomidollare		
79.16.31↔	Riduzione chiusa di altra frattura della tibia mediante fissazione interna con tecnica mini-invasiva con palloncino		
79.16.39↔	Riduzione chiusa di altra frattura della tibia, con altra fissazione interna (es. vite, placca, filo)		
79.16.40↔	Riduzione chiusa di frattura della fibula distale, con fissazione interna con chiodo endomidollare		
79.16.49↔	Riduzione chiusa di frattura della fibula distale, con altra fissazione interna (es. vite, placca, filo)		
79.16.50↔	Riduzione chiusa di altra frattura della fibula, con fissazione interna con chiodo endomidollare		

81.99.1b↔	Revisione artroscopica di articolazione, Articolazione tibio-fibulare prossimale	81.99.9a↔	Altri interventi chirurgici a cielo aperto sulle strutture articolari, Articolazione tibio-fibulare prossimale
81.99.2b↔	Revisione chirurgica a cielo aperto di articolazione, Articolazione tibio-fibulare prossimale	84.27.10↔	Reimpianto della gamba a livello del ginocchio
81.99.3b↔	Interventi artroscopici sulla cartilagine articolare, Articolazione tibio-fibulare prossimale	84.27.99↔	Reimpianto della gamba o della caviglia, altro
81.99.4b↔	Interventi chirurgici a cielo aperto sulla cartilagine articolare, Articolazione tibio-fibulare prossimale	84.55.18↔	Inserzione di materiale di sostituzione di ossa, Tibia
81.99.5b↔	Artrorisi e fissazione temporanea di articolazione, Articolazione tibio-fibulare prossimale	84.55.19↔	Inserzione di materiale di sostituzione di ossa, Fibula

Procedura EML-9

03.02↔	Riapertura di pregressa laminectomia	78.49.42↔	Ricostruzione complessa della colonna vertebrale (es. per scoliosi), mediante epifisiodesi per equilibrare la crescita con staffe di lega a memoria di forma [Shape Memory Alloy (SMA)-Staples], 3 staffe
03.53.11↔	Riduzione chiusa di frattura vertebrale con fissazione esterna	78.49.43↔	Ricostruzione complessa della colonna vertebrale (es. per scoliosi), mediante epifisiodesi per equilibrare la crescita con staffe di lega a memoria di forma [Shape Memory Alloy (SMA)-Staples], 4 staffe
03.53.20↔	Riduzione aperta di fratture vertebrali	78.49.44↔	Ricostruzione complessa della colonna vertebrale (es. per scoliosi), mediante epifisiodesi per equilibrare la crescita con staffe di lega a memoria di forma [Shape Memory Alloy (SMA)-Staples], 5 staffe
77.19.20↔	Incisione della colonna vertebrale, Esplorazione e trapanazione	78.49.45↔	Ricostruzione complessa della colonna vertebrale (es. per scoliosi), mediante epifisiodesi per equilibrare la crescita con staffe di lega a memoria di forma [Shape Memory Alloy (SMA)-Staples], 6 staffe
77.19.21↔	Incisione della colonna vertebrale, Rimozione di corpo estraneo	78.49.46↔	Ricostruzione complessa della colonna vertebrale (es. per scoliosi), mediante epifisiodesi per equilibrare la crescita con staffe di lega a memoria di forma [Shape Memory Alloy (SMA)-Staples], 7 staffe
77.19.22↔	Incisione della colonna vertebrale, Impianto e rimozione di sistema(i) di somministrazione farmacologica	78.49.47↔	Ricostruzione complessa della colonna vertebrale (es. per scoliosi), mediante epifisiodesi per equilibrare la crescita con staffe di lega a memoria di forma [Shape Memory Alloy (SMA)-Staples], 8 staffe
77.19.23↔	Incisione della colonna vertebrale, Drenaggio	78.49.48↔	Ricostruzione complessa della colonna vertebrale (es. per scoliosi), mediante epifisiodesi per equilibrare la crescita con staffe di lega a memoria di forma [Shape Memory Alloy (SMA)-Staples], 9 staffe
77.19.29↔	Altra incisione della colonna vertebrale	78.49.4a↔	Ricostruzione complessa della colonna vertebrale (es. per scoliosi), mediante epifisiodesi per equilibrare la crescita con staffe di lega a memoria di forma [Shape Memory Alloy (SMA)-Staples], 10 staffe
77.29.20↔	Osteotomia cuneiforme delle vertebre	78.49.4b↔	Ricostruzione complessa della colonna vertebrale (es. per scoliosi), mediante epifisiodesi per equilibrare la crescita con staffe di lega a memoria di forma [Shape Memory Alloy (SMA)-Staples], 11 staffe
77.69.11↔	Asportazione locale di lesione o tessuto delle vertebre	78.49.4c↔	Ricostruzione complessa della colonna vertebrale (es. per scoliosi), mediante epifisiodesi per equilibrare la crescita con staffe di lega a memoria di forma [Shape Memory Alloy (SMA)-Staples], 12 staffe
77.69.21↔	Sbrigliamento della colonna vertebrale	78.49.4d↔	Ricostruzione complessa della colonna vertebrale (es. per scoliosi), mediante epifisiodesi per equilibrare la crescita con staffe di lega a memoria di forma [Shape Memory Alloy (SMA)-Staples], 13 e più staffe
77.89.20↔	Altra ostectomia parziale di una vertebra, Asportazione del dente dell'epistroteo	78.49.4e↔	Ricostruzione complessa della colonna vertebrale (es. per scoliosi) mediante epifisiodesi dorso-ventrale
77.89.21↔	Altra ostectomia parziale di una vertebra, corpo	78.49.4f↔	Ricostruzione complessa della colonna vertebrale (es. per scoliosi) mediante epifisiodesi monolaterale con fusione vertebrale dorsale
77.89.22↔	Altra ostectomia parziale di una vertebra, altre parti	78.49.4g↔	Ricostruzione complessa della colonna vertebrale (es. per scoliosi) mediante epifisiodesi bilaterale con fusione vertebrale dorsale
77.99.20↔	Osteotomia totale di una vertebra	78.49.50↔	Spondilodesi correttiva (es. per scoliosi) con strumentazione anteriore o posteriore, NAS
78.49.20↔	Sostituzione di vertebre (es. per cifosi), NAS	78.49.51↔	Spondilodesi correttiva (es. per scoliosi) con strumentazione posteriore, senza stabilità primaria, da 3 a 6 segmenti
78.49.21↔	Sostituzione di vertebre con impianto (es. per cifosi): 1 vertebra	78.49.52↔	Spondilodesi correttiva (es. per scoliosi) con strumentazione posteriore, senza stabilità primaria, da 7 a 10 segmenti
78.49.22↔	Sostituzione di vertebre con impianto (es. per cifosi): 2 vertebre	78.49.53↔	Spondilodesi correttiva (es. per scoliosi) con strumentazione posteriore, senza stabilità primaria, 11 e più segmenti
78.49.23↔	Sostituzione di vertebre con impianto (es. per cifosi): 3 vertebre		
78.49.24↔	Sostituzione di vertebre con impianto (es. per cifosi): 4 vertebre		
78.49.25↔	Sostituzione di vertebre con impianto (es. per cifosi): 5 o più vertebre		
78.49.26↔	Sostituzione di vertebre con altro materiale (es. per cifosi), 1 vertebra		
78.49.27↔	Sostituzione di vertebre con altro materiale (es. per cifosi), 2 vertebre		
78.49.28↔	Sostituzione di vertebre con altro materiale (es. per cifosi), 3 vertebre		
78.49.29↔	Sostituzione di vertebre (es. per cifosi), altro		
78.49.2a↔	Sostituzione di vertebre con altro materiale (es. per cifosi), 4 o più vertebre		
78.49.31↔	Ricostruzione complessa della colonna vertebrale (es. per cifosi) con innesto anteriore di sostegno		
78.49.32↔	Ricostruzione complessa della colonna vertebrale (es. per cifosi) mediante cifosectomia (es. secondo Lindseth-Selzer)		
78.49.33↔	Ricostruzione complessa della colonna vertebrale (es. per cifosi) mediante correzione dorsale senza release ventrale		
78.49.34↔	Ricostruzione complessa della colonna vertebrale (es. per cifosi) mediante correzione dorsale con release ventrale		
78.49.35↔	Ricostruzione complessa della colonna vertebrale (es. per cifosi) mediante correzione dorso-ventrale		
78.49.36↔	Columnotomia e spondilodesi lordosizzante plurisegmentaria dorsale (DLS) secondo Zielke (es. per cifosi)		
78.49.37↔	Columnotomia e osteotomia transpeduncolare di sottrazione (es. secondo Thomasen o Hsu-Yau-Leong) (es. per cifosi)		
78.49.38↔	Columnotomia e spondilodesi lordosizzante monosegmentaria cervico-toracica (es. secondo Mason, Urist o Simmons) (es. per cifosi)		
78.49.40↔	Ricostruzione complessa della colonna vertebrale (es. per scoliosi), mediante epifisiodesi per equilibrare la crescita con staffe di lega a memoria di forma [Shape Memory Alloy (SMA)-Staples], 1 staffa		
78.49.41↔	Ricostruzione complessa della colonna vertebrale (es. per scoliosi), mediante epifisiodesi per equilibrare la crescita con staffe di lega a memoria di forma [Shape Memory Alloy (SMA)-Staples], 2 staffe		

78.49.54↔	Spondilodisi correttiva (es. per scoliosi) con strumentazione posteriore, con stabilità primaria, da 3 a 6 segmenti	80.19.31↔	Artrotomia artroscopica dell'articolazione sacroiliaca, asportazione di corpo libero intra-articolare
78.49.55↔	Spondilodisi correttiva (es. per scoliosi) con strumentazione posteriore, con stabilità primaria, da 7 a 10 segmenti	80.19.32↔	Artrotomia artroscopica dell'articolazione sacroiliaca, impianto o rimozione di sistema di somministrazione farmacologica
78.49.56↔	Spondilodisi correttiva (es. per scoliosi) con strumentazione posteriore, con stabilità primaria, 11 e più segmenti	80.19.40↔	Artrotomia dell'articolazione sacroiliaca, lavaggio articolare con drenaggio
78.49.57↔	Spondilodisi correttiva (es. per scoliosi) con strumentazione anteriore, senza stabilità primaria, da 3 a 6 segmenti	80.19.41↔	Artrotomia dell'articolazione sacroiliaca, asportazione di corpo libero intra-articolare
78.49.58↔	Spondilodisi correttiva (es. per scoliosi) con strumentazione anteriore, senza stabilità primaria, da 7 a 10 segmenti	80.19.49↔	Altra artrotomia dell'articolazione sacroiliaca
78.49.59↔	Spondilodisi correttiva (es. per scoliosi) con strumentazione anteriore o posteriore, altro	80.50↔	Asportazione o distruzione di disco intervertebrale, non specificata
78.49.5a↔	Spondilodisi correttiva (es. per scoliosi) con strumentazione anteriore, senza stabilità primaria, 11 e più segmenti	80.51.00↔	Asportazione di disco intervertebrale, NAS
78.49.5b↔	Spondilodisi correttiva (es. per scoliosi) con strumentazione anteriore, con stabilità primaria, da 3 a 6 segmenti	80.51.10↔	Asportazione di un disco intervertebrale, chirurgica a cielo aperto
78.49.5c↔	Spondilodisi correttiva (es. per scoliosi) con strumentazione anteriore, con stabilità primaria, da 7 a 10 segmenti	80.51.11↔	Asportazione di due dischi intervertebrali, chirurgica a cielo aperto
78.49.5d↔	Spondilodisi correttiva (es. per scoliosi) con strumentazione anteriore, con stabilità primaria, 11 e più segmenti	80.51.12↔	Asportazione di tre o più dischi intervertebrali, chirurgica a cielo aperto
78.49.60↔	Spondilodisi correttiva (es. per scoliosi) con strumentazione combinata anteriore e posteriore, NAS	80.51.20↔	Asportazione di disco intervertebrale, percutanea con endoscopia
78.49.61↔	Spondilodisi correttiva (es. per scoliosi) con strumentazione combinata anteriore e posteriore, senza stabilità primaria, da 3 a 6 segmenti	80.51.99↔	Asportazione di disco intervertebrale, altro
78.49.62↔	Spondilodisi correttiva (es. per scoliosi) con strumentazione combinata anteriore e posteriore, senza stabilità primaria, da 7 a 10 segmenti	80.52↔	Chemionucleolisi intervertebrale
78.49.63↔	Spondilodisi correttiva (es. per scoliosi) con strumentazione combinata anteriore e posteriore, senza stabilità primaria, 11 e più segmenti	80.59.00↔	Altra distruzione di disco intervertebrale, NAS
78.49.64↔	Spondilodisi correttiva (es. per scoliosi) con strumentazione combinata anteriore e posteriore, con stabilità primaria, da 3 a 6 segmenti	80.59.10↔	Altra distruzione di disco intervertebrale, Rimozione di sequestro libero
78.49.65↔	Spondilodisi correttiva (es. per scoliosi) con strumentazione combinata anteriore e posteriore, con stabilità primaria, da 7 a 10 segmenti	80.59.20↔	Altra distruzione di disco intervertebrale, Reintervento per recidiva
78.49.66↔	Spondilodisi correttiva (es. per scoliosi) con strumentazione combinata anteriore e posteriore, con stabilità primaria, 11 e più segmenti	80.59.21↔	Altra distruzione di disco intervertebrale, Reintervento con lisi radicolare per recidiva
78.49.69↔	Spondilodisi correttiva (es. per scoliosi) con strumentazione combinata anteriore e posteriore, altro	80.59.30↔	Altra distruzione di disco intervertebrale, Decompressione con nucleoplastica
78.49.70↔	Ricostruzione complessa della colonna vertebrale, NAS	80.59.40↔	Altra distruzione di disco intervertebrale, Termomodulazione mini-invasiva del disco intervertebrale
78.49.71↔	Ricostruzione complessa della colonna vertebrale (es. per scoliosi) con strumentazione sottocutanea di Harrington (nel bambino)	80.59.50↔	Altra distruzione di disco intervertebrale, Ricostruzione del disco con sostituto discale su base cellulare
78.49.79↔	Ricostruzione complessa della colonna vertebrale, altro	80.59.99↔	Altra distruzione di disco intervertebrale, altro
78.50.00↔	Fissazione interna di osso in sede non specificata senza riduzione di frattura, NAS	80.79.11↔	Sinoviectomia artroscopica dell'articolazione sacroiliaca
78.50.11↔	Fissazione di osso alla colonna vertebrale	80.79.21↔	Sinoviectomia a cielo aperto dell'articolazione sacroiliaca
78.50.30↔	Procedura di osteosintesi della colonna vertebrale, NAS	80.89.20↔	Asportazione o distruzione locale di lesione dell'articolazione sacroiliaca per via artroscopica
78.50.31↔	Osteosintesi con viti della colonna vertebrale	80.89.21↔	Sbrigliamento dell'articolazione sacroiliaca
78.50.32↔	Osteosintesi della colonna vertebrale mediante cerchiaggio con filo	80.89.22↔	Asportazione di cisti dell'articolazione sacroiliaca
78.50.33↔	Osteosintesi della colonna vertebrale mediante sistema con staffe	80.89.29↔	Altra asportazione o distruzione locale di lesione dell'articolazione sacroiliaca
78.50.34↔	Osteosintesi della colonna vertebrale con placche a uncino	80.99.20↔	Asportazione artroscopica dell'articolazione sacroiliaca
78.50.35↔	Osteosintesi della colonna vertebrale mediante sistema a viti e barre	80.99.21↔	Altra asportazione dell'articolazione sacroiliaca
78.50.36↔	Osteosintesi della colonna vertebrale mediante sistema a viti e placca anteriore	81.00↔	Artrodesi vertebrale, NAS
78.50.37↔	Osteosintesi della colonna vertebrale mediante sistema a viti e placca posteriore	81.01↔	Artrodesi atlanto-epistrofea
78.50.39↔	Procedura di osteosintesi della colonna vertebrale, altro	81.02↔	Altra artrodesi cervicale, approccio anteriore
78.59.20↔	Revisione (senza sostituzione) di materiale di osteosintesi della colonna vertebrale	81.03↔	Altra artrodesi cervicale, approccio posteriore
78.69.61↔	Rimozione di materiale di osteosintesi dalla colonna vertebrale	81.04↔	Artrodesi dorsale e dorsolombare, approccio anteriore
78.69.65↔	Rimozione di dispositivo impiantato da altre ossa specificate, escluse quelle facciali, Rimozione di sostituto osseo (parziale) dalla colonna vertebrale	81.05↔	Artrodesi dorsale e dorsolombare, approccio posteriore
79.89.20↔	Riduzione aperta di lussazione ileo-sacrale	81.06↔	Artrodesi delle vertebre lombari e lombosacrali, approccio anteriore
80.19.30↔	Artrotomia artroscopica dell'articolazione sacroiliaca, lavaggio articolare con drenaggio	81.07↔	Artrodesi lombare e lombosacrale, approccio ai processi laterali trasversi
		81.08↔	Artrodesi lombare e lombosacrale, con approccio posteriore
		81.30↔	Rifusione vertebrale, NAS
		81.31↔	Rifusione atlanto-epistrofea
		81.32↔	Rifusione di altre vertebre cervicali, approccio anteriore
		81.33↔	Rifusione di altre vertebre cervicali, approccio posteriore
		81.34↔	Rifusione dorsale o dorsolombare, approccio anteriore
		81.35↔	Rifusione dorsale o dorsolombare, approccio posteriore
		81.36↔	Rifusione lombare o lombosacrale, approccio anteriore
		81.37↔	Rifusione lombare o lombosacrale, approccio ai processi laterali trasversi
		81.38↔	Rifusione lombare o lombosacrale, approccio posteriore
		81.39↔	Rifusione vertebrale, NAC
		81.62.00↔	Artrodesi o rifusione di 2-3 vertebre, NAS
		81.62.10↔	Artrodesi di 2 vertebre, dorsale
		81.62.11↔	Artrodesi di 2 vertebre, combinata dorsale e ventrale, intercorporea

81.62.12↔	Artrodesi di 2 vertebre, ventrale, intercorporea	81.99.56↔	Artrorisi e fissazione temporanea di articolazione, Articolazione sacroiliaca
81.62.13↔	Artrodesi di 2 vertebre, dorsale, dinamica	81.99.97↔	Altri interventi chirurgici a cielo aperto sulle strutture articolari, Articolazione sacroiliaca
81.62.20↔	Artrodesi di 3 vertebre, dorsale	84.51.00↔	Inserzione di dispositivo intervertebrale d'artrodesi, NAS
81.62.21↔	Artrodesi di 3 vertebre, combinata dorsale e ventrale, intercorporea	84.51.10↔	Inserzione di gabbie intercorporee, 1 segmento
81.62.22↔	Artrodesi di 3 vertebre, ventrale, intercorporea	84.51.11↔	Inserzione di gabbie intercorporee, 2 segmenti
81.62.23↔	Artrodesi di 3 vertebre, dorsale, dinamica	84.51.12↔	Inserzione di gabbie intercorporee, 3 segmenti
81.62.99↔	Artrodesi o rifusione di 2-3 vertebre, altro	84.51.13↔	Inserzione di gabbie intercorporee, 4 o più segmenti
81.63.00↔	Artrodesi o rifusione di 4-8 vertebre, NAS	84.51.99↔	Inserzione di dispositivo intervertebrale d'artrodesi, altro
81.63.10↔	Artrodesi di 4 - 6 vertebre, dorsale	84.59↔	Inserzione di altro dispositivo vertebrale
81.63.11↔	Artrodesi di 4 - 6 vertebre, combinata dorsale e ventrale, intercorporea	84.60↔	Inserzione di protesi discale, senz'altra specificazione
81.63.12↔	Artrodesi di 4 - 6 vertebre, ventrale, intercorporea	84.61↔	Inserzione di protesi discale parziale, cervicale
81.63.13↔	Artrodesi di 4 - 6 vertebre, dorsale, dinamica	84.62↔	Inserzione di protesi discale, senz'altra specificazione
81.63.20↔	Artrodesi di 7 - 8 vertebre, dorsale	84.63↔	Inserzione di protesi discale, toracale
81.63.21↔	Artrodesi di 7 - 8 vertebre, combinata dorsale e ventrale, intercorporea	84.64↔	Inserzione di protesi discale parziale, lombosacrale
81.63.22↔	Artrodesi di 7 - 8 vertebre, ventrale, intercorporea	84.65↔	Inserzione di protesi discale totale, lombosacrale
81.63.23↔	Artrodesi di 7 - 8 vertebre, dorsale, dinamica	84.66.00↔	Revisione o sostituzione di protesi discale artificiale, cervicale, NAS
81.63.99↔	Artrodesi o rifusione di 4-8 vertebre, altro	84.66.10↔	Sostituzione di protesi discale artificiale, cervicale
81.64.00↔	Artrodesi o rifusione di 9 e più vertebre, NAS	84.66.20↔	Revisione di protesi discale artificiale, cervicale
81.64.10↔	Artrodesi di 9 e più vertebre, dorsale	84.66.99↔	Revisione o sostituzione di protesi discale artificiale, cervicale, altro
81.64.11↔	Artrodesi di 9 o più vertebre, combinata dorsale e ventrale, intercorporea	84.67↔	Revisione o sostituzione di protesi discale artificiale, toracale
81.64.99↔	Artrodesi o rifusione di 9 e più vertebre, altro	84.68.00↔	Revisione o sostituzione di protesi discale artificiale, lombosacrale, NAS
81.65.00↔	Vertebroplastica, NAS	84.68.10↔	Sostituzione di protesi discale artificiale, lombosacrale
81.65.10↔	Vertebroplastica, 1 corpo vertebrale	84.68.20↔	Revisione di protesi discale artificiale, lombosacrale
81.65.11↔	Vertebroplastica, 2 corpi vertebrali	84.68.99↔	Revisione o sostituzione di protesi discale artificiale, lombosacrale, altro
81.65.12↔	Vertebroplastica, 3 corpi vertebrali	84.69.00↔	Revisione o sostituzione di protesi discale artificiale, NAS
81.65.13↔	Vertebroplastica, 4 e più corpi vertebrali	84.69.10↔	Sostituzione di protesi discale artificiale
81.65.99↔	Vertebroplastica, altro	84.69.20↔	Revisione di protesi discale artificiale
81.66.00↔	Cifoplastica, NAS	84.69.99↔	Revisione o sostituzione di protesi discale artificiale, altro
81.66.10↔	Cifoplastica, 1 corpo vertebrale	84.81.00↔	Revisione di dispositivo(i) interspinoso(i), NAS
81.66.11↔	Cifoplastica, 2 corpi vertebrali	84.81.20↔	Revisione di dispositivo(i) interspinoso(i)
81.66.12↔	Cifoplastica, 3 corpi vertebrali	84.81.99↔	Revisione di dispositivo(i) interspinoso(i), altro
81.66.13↔	Cifoplastica, 4 e più corpi vertebrali	84.82↔	Inserzione o sostituzione di dispositivo(i) peduncolare di stabilizzazione dinamica
81.66.99↔	Cifoplastica, altro	84.83↔	Revisione di dispositivo(i) peduncolare di stabilizzazione dinamica
81.99.16↔	Revisione artroscopica di articolazione, Articolazione sacroiliaca	84.84↔	Inserzione o sostituzione di dispositivo(i) di sostituzione di faccetta articolare
81.99.26↔	Revisione chirurgica a cielo aperto di articolazione, Articolazione sacroiliaca	84.85↔	Revisione di dispositivo(i) di sostituzione di faccetta articolare
81.99.36↔	Interventi artroscopici sulla cartilagine articolare, Articolazione sacroiliaca		
81.99.46↔	Interventi chirurgici a cielo aperto sulla cartilagine articolare, Articolazione sacroiliaca		

Procedura EML-10

77.03.00↔	Sequestrectomia del radio e dell'ulna, NAS	78.03.11↔	Innesto osseo del radio e dell'ulna, con peduncolo vascolare senza anastomosi microvascolare
77.03.10↔	Sequestrectomia del radio e dell'ulna, senza impianto di sistema di somministrazione farmacologica	78.03.12↔	Innesto osseo del radio e dell'ulna, allogeneico
77.03.11↔	Sequestrectomia del radio e dell'ulna, con impianto di sistema di somministrazione farmacologica	78.03.13↔	Innesto osteocondrale del radio e dell'ulna
77.03.99↔	Sequestrectomia del radio e dell'ulna, altro	78.03.19↔	Altro innesto osseo del radio e dell'ulna (es. spongiosa autologa, innesto corticospongioso, innesto senza peduncolo vascolare)
77.13.00↔	Altra incisione del radio e dell'ulna senza sezione, NAS	78.03.99↔	Innesto osseo del radio e dell'ulna, altro
77.13.10↔	Altra incisione del radio e dell'ulna senza sezione, Esplorazione e trapanazione	78.23.00↔	Accorciamento di radio e ulna, NAS
77.13.11↔	Altra incisione del radio e dell'ulna senza sezione, Rimozione di corpo estraneo	78.23.10↔	Epifisiodesi temporanea di radio e ulna
77.13.12↔	Altra incisione del radio e dell'ulna senza sezione, Impianto o rimozione di sistema di somministrazione farmacologica	78.23.11↔	Epifisiodesi permanente di radio e ulna
77.13.13↔	Altra incisione del radio e dell'ulna senza sezione, Drenaggio	78.23.12↔	Epifisiolisi terapeutica di radio e ulna
77.13.99↔	Altra incisione del radio e dell'ulna senza sezione, altro	78.23.99↔	Accorciamento di radio e ulna, altro
77.23↔	Osteotomia cuneiforme del radio e dell'ulna	78.33↔	Allungamento di radio e ulna
77.33.00↔	Altra sezione del radio e dell'ulna, NAS	78.43↔	Altri interventi di riparazione o plastica su radio e ulna
77.33.10↔	Corticotomia del radio e dell'ulna per osteogenesi distrazionale	78.53.00↔	Fissazione interna del radio e dell'ulna senza riduzione di frattura, NAS
77.33.20↔	Altra sezione del radio e dell'ulna, Sezione dell'ulna (corpo e distale)	78.53.10↔	Revisione (senza sostituzione) di materiale di osteosintesi del radio
77.33.99↔	Altra sezione del radio e dell'ulna, altro	78.53.20↔	Revisione (senza sostituzione) di materiale di osteosintesi dell'ulna
78.03.00↔	Innesto osseo del radio e dell'ulna, NAS	78.53.99↔	Fissazione interna del radio e dell'ulna senza riduzione di frattura, altro
78.03.10↔	Innesto osseo del radio e dell'ulna, con peduncolo vascolare e anastomosi microvascolare	79.12.00↔	Riduzione chiusa di frattura di radio e ulna, con fissazione interna, NAS

79.12.10↔	Riduzione chiusa di frattura del radio distale, con fissazione interna con filo o cerchiaggio dinamico	80.12.20↔	Artrotomia del gomito, Lavaggio articolare con drenaggio
79.12.11↔	Riduzione chiusa di frattura del radio distale, con fissazione interna con filo endomidollare	80.12.21↔	Artrotomia del gomito, Asportazione di corpo libero intra-articolare
79.12.12↔	Riduzione chiusa di frattura del radio distale, con fissazione interna con chiodo endomidollare	80.12.99↔	Altra artrotomia del gomito, altro
79.12.13↔	Riduzione chiusa di frattura del radio distale mediante fissazione interna con tecnica mini-invasiva con palloncino	80.42↔	Incisione di capsula articolare, legamenti o cartilagine del gomito
79.12.19↔	Riduzione chiusa di frattura del radio distale, con altra fissazione interna (es. vite, placca)	80.72.00↔	Sinoviectomia del gomito, NAS
79.12.20↔	Riduzione chiusa di altra frattura del radio con filo o cerchiaggio dinamico	80.72.10↔	Sinoviectomia artroscopica del gomito
79.12.21↔	Riduzione chiusa di altra frattura del radio, con fissazione interna con filo endomidollare	80.72.20↔	Sinoviectomia a cielo aperto del gomito
79.12.22↔	Riduzione chiusa di altra frattura del radio, con fissazione interna con chiodo endomidollare	80.72.99↔	Sinoviectomia del gomito, altro
79.12.23↔	Riduzione chiusa di altra frattura del radio mediante fissazione interna con tecnica mini-invasiva con palloncino	80.82.00↔	Altra asportazione o distruzione locale di lesione dell'articolazione del gomito, NAS
79.12.29↔	Riduzione chiusa di altra frattura del radio, con altra fissazione interna (es. vite, placca)	80.82.10↔	Asportazione o distruzione locale di lesione dell'articolazione del gomito per via artroscopica
79.12.30↔	Riduzione chiusa di frattura dell'ulna, con fissazione interna con filo o cerchiaggio dinamico	80.82.11↔	Sbrigliamento dell'articolazione del gomito
79.12.31↔	Riduzione chiusa di frattura dell'ulna, con fissazione interna con filo endomidollare	80.82.12↔	Asportazione di cisti dell'articolazione del gomito
79.12.32↔	Riduzione chiusa di frattura dell'ulna, con fissazione interna con chiodo endomidollare	80.82.99↔	Altra asportazione o distruzione locale di lesione dell'articolazione del gomito, altro
79.12.39↔	Riduzione chiusa di frattura dell'ulna, con altra fissazione interna (es. vite, placca)	80.92.00↔	Altra asportazione dell'articolazione del gomito, NAS
79.12.99↔	Riduzione chiusa di frattura di radio e ulna, con fissazione interna, altro	80.92.10↔	Asportazione artroscopica dell'articolazione del gomito
79.22.00↔	Riduzione aperta di frattura del radio e dell'ulna, senza fissazione interna, NAS	80.92.11↔	Prelievo di cartilagine per innesto dall'articolazione del gomito
79.22.10↔	Riduzione aperta di frattura del radio distale, senza fissazione interna	80.92.99↔	Altra asportazione dell'articolazione del gomito, altro
79.22.19↔	Riduzione aperta di altra frattura del radio, senza fissazione interna	81.24↔	Artrodesi del gomito
79.22.20↔	Riduzione aperta di frattura dell'ulna, senza fissazione interna	81.84↔	Sostituzione totale del gomito
79.22.99↔	Riduzione aperta di frattura del radio e dell'ulna, senza fissazione interna, altro	81.85.00↔	Altra riparazione del gomito, NAS
79.32.00↔	Riduzione aperta di frattura del radio e dell'ulna, con fissazione interna, NAS	81.85.10↔	Rifissazione di frammento osteocondrale del gomito, per via artroscopica
79.32.10↔	Riduzione aperta di frattura del radio distale, con fissazione interna	81.85.11↔	Rifissazione di frammento osteocondrale del gomito, chirurgica a cielo aperto
79.32.19↔	Riduzione aperta di altra frattura del radio, con fissazione interna	81.85.12↔	Spongioplastica subcondrale del gomito, per via artroscopica
79.32.29↔	Riduzione aperta di frattura dell'ulna, con fissazione interna	81.85.13↔	Spongioplastica subcondrale del gomito, chirurgica a cielo aperto
79.32.99↔	Riduzione aperta di frattura del radio e dell'ulna, con fissazione interna, altro	81.85.14↔	Innesto di cartilagine e impianto del gomito di colture tissutali prodotte in vitro, per via artroscopica
79.52.00↔	Riduzione aperta di epifisiolisi del radio e dell'ulna, NAS	81.85.15↔	Innesto di cartilagine e impianto del gomito di colture tissutali prodotte in vitro, chirurgica a cielo aperto
79.52.10↔	Riduzione aperta di epifisiolisi del radio distale	81.85.16↔	Condroabrasione del gomito, per via artroscopica
79.52.20↔	Riduzione aperta di altra epifisiolisi del radio e dell'ulna	81.85.17↔	Condroabrasione del gomito, chirurgica a cielo aperto
79.52.99↔	Riduzione aperta di epifisiolisi del radio e dell'ulna, altro	81.85.18↔	Perforazione subcondrale del gomito, per via artroscopica
79.62↔	Sbrigliamento di frattura esposta di radio e ulna	81.85.19↔	Perforazione subcondrale del gomito, chirurgica a cielo aperto
79.82↔	Riduzione aperta di lussazione del gomito	81.85.20↔	Perforazione subcondrale del gomito con inserzione di impianto acellulare, per via artroscopica
80.02↔	Artrotomia per rimozione di protesi del gomito	81.85.21↔	Artroplastica di resezione del gomito
80.12.00↔	Altra artrotomia del gomito, NAS	81.85.30↔	Sostituzione con protesi della superficie articolare distale dell'omero
80.12.10↔	Artrotomia artroscopica del gomito, lavaggio articolare con drenaggio	81.85.31↔	Altra riparazione del gomito, Protesi del capitello radiale
80.12.11↔	Artrotomia artroscopica del gomito, asportazione di corpo libero intra-articolare	81.85.32↔	Altra riparazione del gomito, Protesi dell'estremità prossimale dell'ulna
80.12.12↔	Artrotomia artroscopica del gomito, impianto o rimozione di sistema di somministrazione farmacologica	81.85.99↔	Altra riparazione del gomito, altro
		81.99.14↔	Revisione artroscopica di articolazione, Gomito
		81.99.24↔	Revisione chirurgica a cielo aperto di articolazione, Gomito
		81.99.34↔	Interventi artroscopici sulla cartilagine articolare, Gomito
		81.99.44↔	Interventi chirurgici a cielo aperto sulla cartilagine articolare, Gomito
		81.99.54↔	Artrorisi e fissazione temporanea di articolazione, Gomito
		81.99.94↔	Altri interventi chirurgici a cielo aperto sulle strutture articolari, Gomito
		83.83↔	Ricostruzione di puleggia tendinea
		84.55.12↔	Inserzione di materiale di sostituzione di ossa, Radio e ulna

Procedura EML-11

00.70↔	Revisione di una protesi dell'anca, componente acetabolare e femorale	00.86↔	Protesi tipo Hip Resurfacing dell'anca, parziale, testa femorale
00.71↔	Revisione di protesi dell'anca, componente acetabolare	00.87↔	Protesi tipo Hip Resurfacing dell'anca, parziale, acetabolo
00.72↔	Revisione di una protesi dell'anca, componente femorale	79.85↔	Riduzione aperta di lussazione dell'anca
00.73↔	Revisione di protesi dell'anca, solo componente acetabolare e/o testa femorale	80.05.00↔	Artrotomia per rimozione di protesi dell'anca, NAS
00.85↔	Protesi tipo Hip Resurfacing dell'anca, acetabolo e testa femorale	80.05.10↔	Artrotomia per rimozione di protesi dell'anca, Rimozione di cupola femorale
		80.05.11↔	Artrotomia per rimozione di protesi dell'anca, Rimozione di protesi acetabolare

80.05.12↔	Artrotomia per rimozione di protesi dell'anca, Rimozione di coppa di sostegno e protesi acetabolare snap-fit.	81.40.15↔	Innesto di cartilagine e impianto di colture tissutali prodotte in vitro dell'anca, chirurgica a cielo aperto
80.05.13↔	Artrotomia per rimozione di protesi dell'anca, Rimozione di protesi della testa femorale, protesi biarticolata o protesi totale	81.40.16↔	Condroabrasione dell'anca, per via artroscopica
80.05.14↔	Artrotomia per rimozione di protesi dell'anca, Rimozione di altra protesi d'anca	81.40.17↔	Condroabrasione dell'anca, chirurgica a cielo aperto
80.05.99↔	Artrotomia per rimozione di protesi dell'anca, altro	81.40.18↔	Perforazione subcondrale dell'anca, per via artroscopica
80.15.00↔	Altra artrotomia dell'anca, NAS	81.40.19↔	Perforazione subcondrale dell'anca, chirurgica a cielo aperto
80.15.10↔	Artrotomia artroscopica dell'anca, lavaggio articolare con drenaggio	81.40.20↔	Perforazione subcondrale dell'anca con inserzione di impianto acellulare, per via artroscopica
80.15.11↔	Artrotomia artroscopica dell'anca, asportazione di corpo libero intra-articolare	81.40.21↔	Perforazione subcondrale dell'anca con inserzione di impianto acellulare, chirurgica a cielo aperto
80.15.12↔	Artrotomia artroscopica dell'anca, impianto o rimozione di sistema di somministrazione farmacologica	81.40.30↔	Artroplastica dell'anca con osteotomia delle ossa pelviche, altra osteotomia
80.15.20↔	Artrotomia dell'anca, Lavaggio articolare con drenaggio	81.40.31↔	Artroplastica dell'anca con osteotomia delle ossa pelviche, tripla osteotomia
80.15.21↔	Artrotomia dell'anca, Asportazione di corpo libero intra-articolare	81.40.32↔	Tettoplastica acetabolare dell'anca
80.15.99↔	Altra artrotomia dell'anca, altro	81.40.33↔	Resezione dell'anca secondo Girdlestone, primaria
80.75.00↔	Sinoviectomia dell'anca, NAS	81.40.99↔	Riparazione dell'anca, altro
80.75.10↔	Sinoviectomia artroscopica dell'anca	81.51.00↔	Sostituzione totale dell'anca, NAS
80.75.20↔	Sinoviectomia a cielo aperto dell'anca	81.51.10↔	Sostituzione totale dell'anca, protesi speciale
80.75.99↔	Sinoviectomia dell'anca, altro	81.51.99↔	Sostituzione totale dell'anca, altro
80.85.00↔	Altra asportazione o distruzione locale di lesione dell'articolazione dell'anca, NAS	81.52.00↔	Sostituzione parziale dell'anca, NAS
80.85.10↔	Asportazione o distruzione locale di lesione dell'articolazione dell'anca per via artroscopica	81.52.10↔	Sostituzione parziale dell'anca, Protesi della testa femorale e protesi biarticolata
80.85.11↔	Sbrigliamento dell'articolazione dell'anca	81.52.11↔	Sostituzione parziale dell'anca, Coppa di sostegno e protesi acetabolare snap-fit
80.85.12↔	Asportazione di cisti dell'articolazione dell'anca	81.52.99↔	Sostituzione parziale dell'anca, altro
80.85.99↔	Altra asportazione o distruzione locale di lesione dell'articolazione dell'anca, altro	81.53.00↔	Revisione d'endoprotesi di anca, NAS
80.95.00↔	Altra asportazione dell'articolazione dell'anca, NAS	81.53.10↔	Revisione d'endoprotesi di anca, senza sostituzione
80.95.10↔	Asportazione artroscopica dell'articolazione dell'anca	81.53.11↔	Revisione di protesi d'anca di superficie e impianto di endoprotesi di anca
80.95.11↔	Prelievo di cartilagine per innesto dall'articolazione dell'anca	81.53.12↔	Revisione di protesi biarticolata e impianto di endoprotesi di anca
80.95.99↔	Altra asportazione dell'articolazione dell'anca, altro	81.53.13↔	Revisione di altra protesi dell'anca e impianto di endoprotesi di anca
81.21↔	Artrodesi dell'anca	81.53.99↔	Revisione d'endoprotesi di anca, altro
81.40.00↔	Riparazione dell'anca, NAS	81.99.18↔	Revisione artroscopica di articolazione, Anca
81.40.10↔	Rifissazione di frammento osteocondrale dell'anca, per via artroscopica	81.99.28↔	Revisione chirurgica a cielo aperto di articolazione, Anca
81.40.11↔	Rifissazione di frammento osteocondrale dell'anca, chirurgica a cielo aperto	81.99.38↔	Interventi artroscopici sulla cartilagine articolare, Anca
81.40.12↔	Spongioplastica subcondrale dell'anca, per via artroscopica	81.99.48↔	Interventi chirurgici a cielo aperto sulla cartilagine articolare, Anca
81.40.13↔	Spongioplastica subcondrale dell'anca, chirurgica a cielo aperto	81.99.58↔	Artrorisi e fissazione temporanea di articolazione, Anca
81.40.14↔	Innesto di cartilagine e impianto di colture tissutali prodotte in vitro dell'anca, per via artroscopica	81.99.98↔	Altri interventi chirurgici a cielo aperto sulle strutture articolari, Anca

Procedura EML-12

00.70↔	Revisione di una protesi dell'anca, componente acetabolare e femorale	77.03.11↔	Sequestrectomia del radio e dell'ulna, con impianto di sistema di somministrazione farmacologica
00.71↔	Revisione di protesi dell'anca, componente acetabolare	77.03.99↔	Sequestrectomia del radio e dell'ulna, altro
00.72↔	Revisione di una protesi dell'anca, componente femorale	77.04.00↔	Sequestrectomia del carpo e del metacarpo, NAS
00.73↔	Revisione di protesi dell'anca, solo componente acetabolare e/o testa femorale	77.04.10↔	Sequestrectomia del carpo e del metacarpo, senza impianto di sistema di somministrazione farmacologica
00.80↔	Revisione di una protesi del ginocchio, totale (tutte le componenti)	77.04.11↔	Sequestrectomia del carpo e del metacarpo, con impianto di sistema di somministrazione farmacologica
00.81↔	Revisione di protesi del ginocchio, componente tibiale	77.04.99↔	Sequestrectomia del carpo e del metacarpo, altro
00.82↔	Revisione di protesi del ginocchio, componente femorale	77.05.00↔	Sequestrectomia del femore, NAS
00.83↔	Revisione di protesi del ginocchio, componente patellare	77.05.10↔	Sequestrectomia del femore, senza impianto di sistema di somministrazione farmacologica
00.84↔	Revisione di protesi totale del ginocchio, calotta tibiale	77.05.11↔	Sequestrectomia del femore, con impianto di sistema di somministrazione farmacologica
00.85↔	Protesi tipo Hip Resurfacing dell'anca, acetabolo e testa femorale	77.05.99↔	Sequestrectomia del femore, altro
00.86↔	Protesi tipo Hip Resurfacing dell'anca, parziale, testa femorale	77.06.00↔	Sequestrectomia della rotula, NAS
00.87↔	Protesi tipo Hip Resurfacing dell'anca, parziale, acetabolo	77.06.10↔	Sequestrectomia della rotula, senza impianto di sistema di somministrazione farmacologica
77.02.00↔	Sequestrectomia dell'omero, NAS	77.06.11↔	Sequestrectomia della rotula, con impianto di sistema di somministrazione farmacologica
77.02.10↔	Sequestrectomia dell'omero, senza impianto di sistema di somministrazione farmacologica	77.06.99↔	Sequestrectomia della rotula, altro
77.02.11↔	Sequestrectomia dell'omero, con impianto di sistema di somministrazione farmacologica	77.07.00↔	Sequestrectomia della tibia e fibula, NAS
77.02.99↔	Sequestrectomia dell'omero, altro	77.07.10↔	Sequestrectomia della tibia e fibula, senza impianto di sistema di somministrazione farmacologica
77.03.00↔	Sequestrectomia del radio e dell'ulna, NAS	77.07.11↔	Sequestrectomia della tibia e fibula, con impianto di sistema di somministrazione farmacologica
77.03.10↔	Sequestrectomia del radio e dell'ulna, senza impianto di sistema di somministrazione farmacologica		

77.07.99↔	Sequestrectomia della tibia e fibula, altro	77.18.19↔	Altra incisione del talo senza sezione, altro
77.08.00↔	Sequestrectomia del tarso e del metatarso, NAS	77.18.20↔	Altra incisione del calcagno senza sezione, NAS
77.08.10↔	Sequestrectomia del tarso e del metatarso, senza impianto di sistema di somministrazione farmacologica	77.18.21↔	Altra incisione del calcagno senza sezione, Esplorazione e trapanazione
77.08.11↔	Sequestrectomia del tarso e del metatarso, con impianto di sistema di somministrazione farmacologica	77.18.22↔	Altra incisione del calcagno senza sezione, Rimozione di corpo estraneo
77.08.99↔	Sequestrectomia del tarso e del metatarso, altro	77.18.23↔	Altra incisione del calcagno senza sezione, Impianto e rimozione di sistema di somministrazione farmacologica
77.12.00↔	Altra incisione dell'omero senza sezione, NAS	77.18.24↔	Altra incisione del calcagno senza sezione, Drenaggio
77.12.10↔	Altra incisione dell'omero senza sezione, Esplorazione e trapanazione	77.18.29↔	Altra incisione del calcagno senza sezione, altro
77.12.11↔	Altra incisione dell'omero senza sezione, Rimozione di corpo estraneo	77.18.30↔	Altra incisione di altre ossa del tarso senza sezione, NAS
77.12.12↔	Altra incisione dell'omero senza sezione, Impianto e rimozione di sistema di somministrazione farmacologica	77.18.31↔	Altra incisione di altre ossa del tarso senza sezione, Esplorazione e trapanazione
77.12.13↔	Altra incisione dell'omero senza sezione, Drenaggio	77.18.32↔	Altra incisione di altre ossa del tarso senza sezione, Rimozione di corpo estraneo
77.12.99↔	Altra incisione dell'omero senza sezione, altro	77.18.33↔	Altra incisione di altre ossa del tarso senza sezione, Impianto e rimozione di sistema di somministrazione farmacologica
77.13.00↔	Altra incisione del radio e dell'ulna senza sezione, NAS	77.18.34↔	Altra incisione di altre ossa del tarso senza sezione, Drenaggio
77.13.10↔	Altra incisione del radio e dell'ulna senza sezione, Esplorazione e trapanazione	77.18.39↔	Altra incisione di altre ossa del tarso senza sezione, altro
77.13.11↔	Altra incisione del radio e dell'ulna senza sezione, Rimozione di corpo estraneo	77.18.40↔	Altra incisione del metatarso senza sezione, NAS
77.13.12↔	Altra incisione del radio e dell'ulna senza sezione, Impianto o rimozione di sistema di somministrazione farmacologica	77.18.41↔	Altra incisione del metatarso senza sezione, Esplorazione e trapanazione
77.13.13↔	Altra incisione del radio e dell'ulna senza sezione, Drenaggio	77.18.42↔	Altra incisione del metatarso senza sezione, Rimozione di corpo estraneo
77.13.99↔	Altra incisione del radio e dell'ulna senza sezione, altro	77.18.43↔	Altra incisione del metatarso senza sezione, Impianto e rimozione di sistema di somministrazione farmacologica
77.14.00↔	Altra incisione del carpo e metacarpo senza sezione, NAS	77.18.44↔	Altra incisione del metatarso senza sezione, Drenaggio
77.14.10↔	Altra incisione del carpo e metacarpo senza sezione, Esplorazione e trapanazione	77.18.49↔	Altra incisione del metatarso senza sezione, altro
77.14.11↔	Altra incisione del carpo e metacarpo senza sezione, Rimozione di corpo estraneo	77.18.99↔	Altra incisione di tarso e metatarso senza sezione, altro
77.14.12↔	Altra incisione del carpo e metacarpo senza sezione, Impianto e rimozione di sistema di somministrazione farmacologica	77.22↔	Osteotomia cuneiforme dell'omero
77.14.13↔	Altra incisione del carpo e metacarpo senza sezione, Drenaggio	77.23↔	Osteotomia cuneiforme del radio e dell'ulna
77.14.99↔	Altra incisione del carpo e metacarpo senza sezione, altro	77.24↔	Osteotomia cuneiforme del carpo e del metacarpo
77.15.00↔	Altra incisione del femore senza sezione, NAS	77.25.00↔	Osteotomia cuneiforme del femore, NAS
77.15.10↔	Altra incisione del femore senza sezione, Esplorazione e trapanazione	77.25.10↔	Osteotomia cuneiforme del collo femorale
77.15.11↔	Altra incisione del femore senza sezione, Rimozione di corpo estraneo	77.25.20↔	Osteotomia cuneiforme del resto del femore
77.15.12↔	Altra incisione del femore senza sezione, Impianto e rimozione di sistema di somministrazione farmacologica	77.25.99↔	Osteotomia cuneiforme del femore, altro
77.15.13↔	Altra incisione del femore senza sezione, Drenaggio	77.27.00↔	Osteotomia cuneiforme della tibia e fibula, NAS
77.15.20↔	Altra incisione del femore senza sezione, Esplorazione e trapanazione del collo femorale	77.27.10↔	Osteotomia cuneiforme della tibia
77.15.99↔	Altra incisione del femore senza sezione, altro	77.27.20↔	Osteotomia cuneiforme della fibula
77.16.00↔	Altra incisione della rotula senza sezione, NAS	77.27.99↔	Osteotomia cuneiforme della tibia e fibula, altro
77.16.10↔	Altra incisione della rotula senza sezione, Esplorazione e trapanazione	77.28.00↔	Osteotomia cuneiforme del tarso e metatarso, NAS
77.16.11↔	Altra incisione della rotula senza sezione, Rimozione di corpo estraneo	77.28.10↔	Osteotomia cuneiforme del talo
77.16.12↔	Altra incisione della rotula senza sezione, Impianto e rimozione di sistema di somministrazione farmacologica	77.28.20↔	Osteotomia cuneiforme del calcagno
77.16.13↔	Altra incisione della rotula senza sezione, Drenaggio	77.28.30↔	Osteotomia cuneiforme di altre ossa tarsali
77.16.99↔	Altra incisione della rotula senza sezione, altro	77.28.40↔	Osteotomia cuneiforme del metatarso
77.17.00↔	Altra incisione di tibia e fibula senza sezione, NAS	77.28.99↔	Osteotomia cuneiforme del tarso e metatarso, altro
77.17.10↔	Altra incisione di tibia e fibula senza sezione, Esplorazione e trapanazione	77.29.10↔	Osteotomia cuneiforme di falangi delle mani
77.17.11↔	Altra incisione di tibia e fibula senza sezione, Rimozione di corpo estraneo	77.29.30↔	Osteotomia cuneiforme delle ossa pelviche
77.17.12↔	Altra incisione di tibia e fibula senza sezione, Impianto e rimozione di sistema di somministrazione farmacologica	77.29.40↔	Osteotomia cuneiforme di falangi dei piedi
77.17.13↔	Altra incisione di tibia e fibula senza sezione, Drenaggio	77.32.10↔	Corticotomia dell'omero per osteogenesi distrazionale
77.17.99↔	Altra incisione di tibia e fibula senza sezione, altro	77.33.00↔	Altra sezione del radio e dell'ulna, NAS
77.18.00↔	Altra incisione di tarso e metatarso senza sezione, NAS	77.33.10↔	Corticotomia del radio e dell'ulna per osteogenesi distrazionale
77.18.10↔	Altra incisione del talo senza sezione, NAS	77.33.20↔	Altra sezione del radio e dell'ulna, Sezione dell'ulna (corpo e distale)
77.18.11↔	Altra incisione del talo senza sezione, Esplorazione e trapanazione	77.33.99↔	Altra sezione del radio e dell'ulna, altro
77.18.12↔	Altra incisione del talo senza sezione, Rimozione di corpo estraneo	77.34.00↔	Altra sezione del carpo e metacarpo, NAS
77.18.13↔	Altra incisione del talo senza sezione, Impianto e rimozione di sistema di somministrazione farmacologica	77.34.10↔	Osteotomia (de)rotativa del carpo e metacarpo
77.18.14↔	Altra incisione del talo senza sezione, Drenaggio	77.34.11↔	Osteotomia complessa (pluridimensionale) del carpo e metacarpo
		77.34.99↔	Altra sezione del carpo e metacarpo, altro
		77.35.00↔	Altra sezione del femore, NAS
		77.35.10↔	Osteotomia (de)rotativa del collo femorale
		77.35.11↔	Corticotomia del collo femorale per osteogenesi distrazionale
		77.35.12↔	Osteotomia complessa (pluridimensionale) (con correzione assiale) del collo femorale
		77.35.19↔	Altra sezione del collo femorale
		77.35.20↔	Osteotomia (de)rotativa di altre parti del femore
		77.35.21↔	Corticotomia per osteogenesi distrazionale di altre parti del femore
		77.35.22↔	Osteotomia complessa (pluridimensionale) (con correzione assiale) di altre parti del femore

77.35.23↔	Altra sezione di altre parti del femore	78.05.11↔	Innesto osseo del femore, con peduncolo vascolare senza anastomosi microvascolare
77.35.99↔	Altra sezione del femore, altro	78.05.12↔	Innesto osseo del femore, allogenico
77.37.00↔	Altra sezione della tibia e fibula, NAS	78.05.13↔	Innesto osteocondrale del femore
77.37.10↔	Osteotomia (de)rotativa della tibia	78.05.19↔	Altro innesto osseo del femore (es. spongiosa autologa, innesto corticospongioso, innesto senza peduncolo vascolare)
77.37.11↔	Osteotomia (de)rotativa valgzante o varizzante della tibia	78.05.99↔	Innesto osseo del femore, altro
77.37.12↔	Corticotomia per osteogenesi distrazionale della tibia	78.06.00↔	Innesto osseo della rotula, NAS
77.37.13↔	Osteotomia complessa (pluridimensionale) (con correzione assiale) della tibia	78.06.10↔	Innesto osseo della rotula, con peduncolo vascolare e anastomosi microvascolare
77.37.19↔	Altra sezione della tibia	78.06.12↔	Innesto osseo della rotula, allogenico
77.37.20↔	Osteotomia (de)rotativa della fibula	78.06.19↔	Altro innesto osseo della rotula (es. spongiosa autologa, innesto corticospongioso, innesto senza peduncolo vascolare)
77.37.21↔	Corticotomia per osteogenesi distrazionale della fibula	78.06.20↔	Innesto osseo della rotula, Trasposizione, con peduncolo vascolare senza anastomosi microvascolare
77.37.22↔	Osteotomia complessa (pluridimensionale) (con correzione assiale) della fibula	78.06.99↔	Innesto osseo della rotula, altro
77.37.29↔	Altra sezione della fibula	78.07.00↔	Innesto osseo della tibia e fibula, NAS
77.37.99↔	Altra sezione della tibia e fibula, altro	78.07.10↔	Innesto osseo della tibia, con peduncolo vascolare e anastomosi microvascolare
77.38.00↔	Altra sezione del tarso e metatarso, NAS	78.07.11↔	Innesto osseo della tibia, con peduncolo vascolare senza anastomosi microvascolare
77.38.10↔	Osteotomia (de)rotativa del tarso	78.07.12↔	Innesto osseo della tibia, allogenico
77.38.11↔	Corticotomia per osteogenesi distrazionale del tarso	78.07.13↔	Innesto osteocondrale della tibia
77.38.12↔	Osteotomia complessa (pluridimensionale) (con correzione assiale) del tarso	78.07.19↔	Altro innesto osseo della tibia (es. spongiosa autologa, innesto corticospongioso, innesto senza peduncolo vascolare)
77.38.19↔	Altra sezione del tarso	78.07.20↔	Innesto osseo della fibula, con peduncolo vascolare e anastomosi microvascolare
77.38.29↔	Altra sezione del metatarso	78.07.21↔	Innesto osseo della fibula, con peduncolo vascolare senza anastomosi microvascolare
77.38.99↔	Altra sezione del tarso e metatarso, altro	78.07.22↔	Innesto osseo della fibula, allogenico
77.51↔	Correzione di alluce valgo con asportazione, correzione dei tessuti molli e osteotomia del primo metatarso	78.07.23↔	Innesto osteocondrale della fibula
77.52↔	Correzione di alluce valgo con asportazione, correzione dei tessuti molli ed artrodesi	78.07.29↔	Altro innesto osseo della fibula (es. spongiosa autologa, innesto corticospongioso, innesto senza peduncolo vascolare)
77.53↔	Correzione di alluce valgo con altra asportazione e correzione dei tessuti molli	78.07.99↔	Innesto osseo della tibia e fibula, altro
77.54↔	Asportazione o correzione con osteotomia del quinto metatarso	78.08.00↔	Innesto osseo del tarso e del metatarso, NAS
77.56↔	Riparazione di dito a martello	78.08.10↔	Innesto osseo del tarso e del metatarso, con peduncolo vascolare e anastomosi microvascolare
77.57↔	Riparazione di dito ad artiglio	78.08.11↔	Innesto osseo del tarso e del metatarso, con peduncolo vascolare senza anastomosi microvascolare
77.58↔	Altra asportazione, fusione (artrodesi) o riparazione di dita	78.08.12↔	Innesto osseo del tarso e del metatarso, allogenico
77.59↔	Altra asportazione con correzione di alluce valgo	78.08.13↔	Innesto osteocondrale del tarso e del metatarso
77.86↔	Altra ostectomia parziale della rotula	78.08.19↔	Altro innesto osseo del tarso e del metatarso (es. spongiosa autologa, innesto corticospongioso, innesto senza peduncolo vascolare)
77.96↔	Ostectomia totale della rotula	78.08.99↔	Innesto osseo del tarso e del metatarso, altro
78.02.00↔	Innesto osseo dell'omero, NAS	78.09.00↔	Innesto osseo di altre ossa specificate, escluse quelle facciali, NAS
78.02.10↔	Innesto osseo dell'omero, con peduncolo vascolare e anastomosi microvascolare	78.09.10↔	Innesto osseo di falangi delle mani, con peduncolo vascolare e anastomosi microvascolare
78.02.11↔	Innesto osseo dell'omero, con peduncolo vascolare senza anastomosi microvascolare	78.09.11↔	Innesto osseo di falangi delle mani, con peduncolo vascolare senza anastomosi microvascolare
78.02.12↔	Innesto osseo dell'omero, allogenico	78.09.12↔	Innesto osseo di falangi delle mani, allogenico
78.02.13↔	Innesto osteocondrale dell'omero	78.09.19↔	Altro innesto osseo di falangi delle mani (es. spongiosa autologa, innesto corticospongioso, innesto senza peduncolo vascolare)
78.02.14↔	Altro innesto osseo dell'omero (es. spongiosa autologa, innesto corticospongioso, innesto senza peduncolo vascolare)	78.09.30↔	Innesto osseo delle ossa pelviche, con peduncolo vascolare e anastomosi microvascolare
78.02.99↔	Innesto osseo dell'omero, altro	78.09.31↔	Innesto osseo delle ossa pelviche, con peduncolo vascolare senza anastomosi microvascolare
78.03.00↔	Innesto osseo del radio e dell'ulna, NAS	78.09.32↔	Innesto osseo delle ossa pelviche, allogenico
78.03.10↔	Innesto osseo del radio e dell'ulna, con peduncolo vascolare e anastomosi microvascolare	78.09.33↔	Innesto osteocondrale delle ossa pelviche
78.03.11↔	Innesto osseo del radio e dell'ulna, con peduncolo vascolare senza anastomosi microvascolare	78.09.39↔	Altro innesto osseo delle ossa pelviche (es. spongiosa autologa, innesto corticospongioso, innesto senza peduncolo vascolare)
78.03.12↔	Innesto osseo del radio e dell'ulna, allogenico	78.09.40↔	Innesto osseo di falangi dei piedi, con peduncolo vascolare e anastomosi microvascolare
78.03.13↔	Innesto osteocondrale del radio e dell'ulna	78.09.41↔	Innesto osseo di falangi dei piedi, con peduncolo vascolare senza anastomosi microvascolare
78.03.19↔	Altro innesto osseo del radio e dell'ulna (es. spongiosa autologa, innesto corticospongioso, innesto senza peduncolo vascolare)	78.09.42↔	Innesto osteocondrale di falangi dei piedi
78.03.99↔	Innesto osseo del radio e dell'ulna, altro	78.09.49↔	Altro innesto osseo di falangi dei piedi (es. spongiosa autologa, innesto corticospongioso, innesto senza peduncolo vascolare)
78.04.00↔	Innesto osseo del carpo e del metacarpo, NAS	78.21.00↔	Accorciamento di scapola e clavicola, NAS
78.04.10↔	Innesto osseo del carpo e del metacarpo, con peduncolo vascolare e anastomosi microvascolare	78.21.10↔	Epifisiodesi temporanea di scapola e clavicola
78.04.11↔	Innesto osseo del carpo e del metacarpo, con peduncolo vascolare senza anastomosi microvascolare		
78.04.12↔	Innesto osseo del carpo e del metacarpo, allogenico		
78.04.13↔	Innesto osteocondrale del carpo e del metacarpo		
78.04.19↔	Altro innesto osseo del carpo e del metacarpo (es. spongiosa autologa, innesto corticospongioso, innesto senza peduncolo vascolare)		
78.04.99↔	Innesto osseo del carpo e del metacarpo, altro		
78.05.00↔	Innesto osseo del femore, NAS		
78.05.10↔	Innesto osseo del femore, con peduncolo vascolare e anastomosi microvascolare		

78.21.11↔	Epifisiodesi permanente di scapola e clavicola	78.38.99↔	Allungamento di tarso e metatarso, altro
78.21.12↔	Epifisiolisi terapeutica di scapola e clavicola	78.39.00↔	Allungamento di altre ossa specificate, escluse quelle facciali, NAS
78.21.99↔	Accorciamento di scapola e clavicola, altro	78.39.10↔	Allungamento di falangi delle mani
78.22.00↔	Accorciamento dell'omero, NAS	78.39.20↔	Allungamento di ossa pelviche
78.22.10↔	Epifisiodesi temporanea dell'omero	78.39.30↔	Allungamento di falangi dei piedi
78.22.11↔	Epifisiodesi permanente dell'omero	78.42↔	Altri interventi di riparazione o plastica sull'omero
78.22.12↔	Epifisiolisi terapeutica dell'omero	78.43↔	Altri interventi di riparazione o plastica su radio e ulna
78.22.99↔	Accorciamento dell'omero, altro	78.44↔	Altri interventi di riparazione o plastica su carpo e metacarpo
78.23.00↔	Accorciamento di radio e ulna, NAS	78.45↔	Altri interventi di riparazione o plastica sul femore
78.23.10↔	Epifisiodesi temporanea di radio e ulna	78.47.00↔	Altri interventi di riparazione o plastica su tibia e fibula, NAS
78.23.11↔	Epifisiolisi terapeutica di radio e ulna	78.47.10↔	Altri interventi di riparazione o plastica sulla tibia
78.23.12↔	Epifisiolisi terapeutica di radio e ulna	78.47.20↔	Altri interventi di riparazione o plastica sulla fibula
78.23.99↔	Accorciamento di radio e ulna, altro	78.47.99↔	Altri interventi di riparazione o plastica su tibia e fibula, altro
78.24.00↔	Accorciamento di carpo e metacarpo, NAS	78.48↔	Altri interventi di riparazione o plastica su tarso e metatarso
78.24.10↔	Epifisiodesi temporanea di carpo e metacarpo	78.49.11↔	Altri interventi di riparazione o plastica su falangi delle mani
78.24.11↔	Epifisiodesi permanente di carpo e metacarpo	78.49.12↔	Altri interventi di riparazione o plastica sulle ossa pelviche
78.24.12↔	Epifisiolisi terapeutica di carpo e metacarpo	78.49.13↔	Altri interventi di riparazione o plastica su falangi dei piedi
78.24.99↔	Accorciamento di carpo e metacarpo, altro	79.11.00↔	Riduzione chiusa di frattura dell'omero, con fissazione interna, NAS
78.25.00↔	Accorciamento del femore, NAS	79.11.10↔	Riduzione chiusa di frattura dell'omero prossimale, con fissazione interna con chiodo endomidollare / di bloccaggio o con placca angolata / condilare
78.25.10↔	Epifisiodesi temporanea del collo femorale	79.11.11↔	Riduzione chiusa di frattura dell'omero prossimale mediante fissazione interna con tecnica mini-invasiva con palloncino
78.25.11↔	Epifisiodesi permanente del collo femorale	79.11.19↔	Riduzione chiusa di frattura dell'omero prossimale, con altra fissazione interna (es. con vite, filo, cerchiaggio dinamico, placca a stabilità angolare)
78.25.12↔	Epifisiolisi terapeutica del collo femorale	79.11.20↔	Riduzione chiusa di altra frattura dell'omero, con fissazione interna con chiodo endomidollare / di bloccaggio o con placca angolata / condilare
78.25.19↔	Altro accorciamento del collo femorale	79.11.21↔	Riduzione chiusa di altra frattura dell'omero mediante fissazione interna con tecnica mini-invasiva con palloncino
78.25.20↔	Epifisiodesi temporanea di altre parti del femore	79.11.29↔	Riduzione chiusa di altra frattura dell'omero, con altra fissazione interna (es. con vite, filo, cerchiaggio dinamico, placca a stabilità angolare)
78.25.21↔	Epifisiodesi permanente di altre parti del femore	79.11.99↔	Riduzione chiusa di frattura dell'omero, con fissazione interna, altro
78.25.22↔	Epifisiolisi terapeutica di altre parti del femore	79.12.00↔	Riduzione chiusa di frattura di radio e ulna, con fissazione interna, NAS
78.25.99↔	Accorciamento del femore, altro	79.12.10↔	Riduzione chiusa di frattura del radio distale, con fissazione interna con filo o cerchiaggio dinamico
78.27.00↔	Accorciamento di tibia e fibula, NAS	79.12.11↔	Riduzione chiusa di frattura del radio distale, con fissazione interna con filo endomidollare
78.27.10↔	Epifisiodesi temporanea della tibia	79.12.12↔	Riduzione chiusa di frattura del radio distale, con fissazione interna con chiodo endomidollare
78.27.11↔	Epifisiodesi permanente della tibia	79.12.13↔	Riduzione chiusa di frattura del radio distale mediante fissazione interna con tecnica mini-invasiva con palloncino
78.27.12↔	Epifisiolisi terapeutica della tibia	79.12.19↔	Riduzione chiusa di frattura del radio distale, con altra fissazione interna (es. vite, placca)
78.27.19↔	Altro accorciamento della tibia	79.12.20↔	Riduzione chiusa di altra frattura del radio con filo o cerchiaggio dinamico
78.27.20↔	Epifisiodesi temporanea della fibula	79.12.21↔	Riduzione chiusa di altra frattura del radio, con fissazione interna con filo endomidollare
78.27.21↔	Epifisiodesi permanente della fibula	79.12.22↔	Riduzione chiusa di altra frattura del radio, con fissazione interna con chiodo endomidollare
78.27.22↔	Epifisiolisi terapeutica della fibula	79.12.23↔	Riduzione chiusa di altra frattura del radio mediante fissazione interna con tecnica mini-invasiva con palloncino
78.27.29↔	Altro accorciamento della fibula	79.12.29↔	Riduzione chiusa di altra frattura del radio, con altra fissazione interna (es. vite, placca)
78.27.99↔	Accorciamento di tibia e fibula, altro	79.12.30↔	Riduzione chiusa di frattura dell'ulna, con fissazione interna con filo o cerchiaggio dinamico
78.28.00↔	Accorciamento di tarso e metatarso, NAS	79.12.31↔	Riduzione chiusa di frattura dell'ulna, con fissazione interna con filo endomidollare
78.28.10↔	Epifisiodesi temporanea di tarso e metatarso	79.12.32↔	Riduzione chiusa di frattura dell'ulna, con fissazione interna con chiodo endomidollare
78.28.11↔	Epifisiodesi permanente di tarso e metatarso	79.12.39↔	Riduzione chiusa di frattura dell'ulna, con altra fissazione interna (es. vite, placca)
78.28.12↔	Epifisiolisi terapeutica di tarso e metatarso	79.12.99↔	Riduzione chiusa di frattura di radio e ulna, con fissazione interna, altro
78.28.20↔	Altro accorciamento del calcagno	79.13.00↔	Riduzione chiusa di frattura di carpo e metacarpo, con fissazione interna, NAS
78.28.21↔	Altro accorciamento di altre ossa tarsali		
78.28.22↔	Altro accorciamento del metatarso		
78.28.99↔	Accorciamento di tarso e metatarso, altro		
78.29.10↔	Epifisiodesi temporanea di falangi delle mani		
78.29.11↔	Epifisiodesi permanente di falangi delle mani		
78.29.12↔	Epifisiolisi terapeutica di falangi delle mani		
78.29.19↔	Altro accorciamento di falangi delle mani		
78.29.30↔	Epifisiodesi temporanea di ossa pelviche		
78.29.31↔	Epifisiodesi permanente di ossa pelviche		
78.29.32↔	Epifisiolisi terapeutica di ossa pelviche		
78.29.39↔	Altro accorciamento di ossa pelviche		
78.29.40↔	Epifisiodesi temporanea di falangi dei piedi		
78.29.41↔	Epifisiodesi permanente di falangi dei piedi		
78.29.42↔	Epifisiolisi terapeutica di falangi dei piedi		
78.29.49↔	Altro accorciamento di falangi dei piedi		
78.31↔	Allungamento di scapola e clavicola		
78.32↔	Allungamento dell'omero		
78.33↔	Allungamento di radio e ulna		
78.34↔	Allungamento di carpo e metacarpo		
78.35.00↔	Allungamento del femore, NAS		
78.35.10↔	Allungamento del collo femorale		
78.35.19↔	Allungamento di altre parti del femore		
78.35.99↔	Allungamento del femore, altro		
78.37↔	Allungamento di tibia e fibula		
78.38.00↔	Allungamento di tarso e metatarso, NAS		
78.38.10↔	Allungamento del calcagno		
78.38.19↔	Allungamento di altre ossa tarsali		
78.38.20↔	Allungamento del metatarso		

79.13.10↔	Riduzione chiusa di frattura di carpo e metacarpo, con fissazione interna con placca a stabilità angolare	79.22.10↔	Riduzione aperta di frattura del radio distale, senza fissazione interna
79.13.19↔	Riduzione chiusa di frattura di carpo e metacarpo, con altra fissazione interna (es. vite, placca, filo)	79.22.19↔	Riduzione aperta di altra frattura del radio, senza fissazione interna
79.13.99↔	Riduzione chiusa di frattura di carpo e metacarpo, con fissazione interna, altro	79.22.20↔	Riduzione aperta di frattura dell'ulna, senza fissazione interna
79.14.00↔	Riduzione chiusa di frattura di falangi delle mani, con fissazione interna, NAS	79.22.99↔	Riduzione aperta di frattura del radio e dell'ulna, senza fissazione interna, altro
79.14.10↔	Riduzione chiusa di frattura di falangi delle mani, con fissazione interna con placca a stabilità angolare	79.23↔	Riduzione aperta di frattura del carpo e metacarpo senza fissazione interna
79.14.19↔	Riduzione chiusa di frattura di falangi delle mani, con altra fissazione interna (es. vite, placca, filo)	79.24↔	Riduzione aperta di frattura delle falangi della mano, senza fissazione interna
79.14.99↔	Riduzione chiusa di frattura di falangi delle mani, con fissazione interna, altro	79.25↔	Riduzione aperta di frattura del femore, senza fissazione interna
79.15.00↔	Riduzione chiusa di frattura del femore, con fissazione interna, NAS	79.26.00↔	Riduzione aperta di frattura della tibia e della fibula, senza fissazione interna, NAS
79.15.10↔	Riduzione chiusa di frattura del femore distale, con fissazione interna	79.26.10↔	Riduzione aperta di frattura della tibia prossimale, senza fissazione interna
79.15.20↔	Riduzione chiusa di altra frattura del femore, con fissazione interna	79.26.11↔	Riduzione aperta di frattura della diafisi della tibia, senza fissazione interna
79.15.99↔	Riduzione chiusa di frattura del femore, con fissazione interna, altro	79.26.12↔	Riduzione aperta di frattura della tibia distale, senza fissazione interna
79.16.00↔	Riduzione chiusa di frattura della tibia e della fibula, con fissazione interna, NAS	79.26.20↔	Riduzione aperta di frattura della fibula prossimale, senza fissazione interna
79.16.10↔	Riduzione chiusa di frattura della tibia prossimale, con fissazione interna con chiodo endomidollare	79.26.21↔	Riduzione aperta di frattura della diafisi della fibula, senza fissazione interna
79.16.11↔	Riduzione chiusa di frattura della tibia prossimale mediante fissazione interna con tecnica mini-invasiva con palloncino	79.26.22↔	Riduzione aperta di frattura della fibula distale, senza fissazione interna
79.16.29↔	Riduzione chiusa di frattura della tibia distale, con altra fissazione interna (es. vite, placca, filo)	79.26.99↔	Riduzione aperta di frattura della tibia e della fibula, senza fissazione interna, altro
79.16.30↔	Riduzione chiusa di altra frattura della tibia, con fissazione interna con chiodo endomidollare	79.27.00↔	Riduzione aperta di frattura del tarso e metatarso, senza fissazione interna, NAS
79.16.31↔	Riduzione chiusa di altra frattura della tibia mediante fissazione interna con tecnica mini-invasiva con palloncino	79.27.10↔	Riduzione aperta di frattura di talo e calcagno, senza fissazione interna
79.16.39↔	Riduzione chiusa di altra frattura della tibia, con altra fissazione interna (es. vite, placca, filo)	79.27.11↔	Riduzione aperta di frattura semplice di altre ossa tarsali e metatarsali, senza fissazione interna
79.16.40↔	Riduzione chiusa di frattura della fibula distale, con fissazione interna con chiodo endomidollare	79.27.12↔	Riduzione aperta di frattura pluriframmentaria di altre ossa tarsali e metatarsali, senza fissazione interna
79.16.49↔	Riduzione chiusa di frattura della fibula distale, con altra fissazione interna (es. vite, placca, filo)	79.27.99↔	Riduzione aperta di frattura del tarso e metatarso, senza fissazione interna, altro
79.16.50↔	Riduzione chiusa di altra frattura della fibula, con fissazione interna con chiodo endomidollare	79.28↔	Riduzione aperta di frattura delle falangi del piede, senza fissazione interna
79.16.59↔	Riduzione chiusa di altra frattura della fibula, con altra fissazione interna (es. vite, placca, filo)	79.29.00↔	Riduzione aperta di frattura di altre ossa specificate, escluse quelle facciali, senza fissazione interna, NAS
79.16.99↔	Riduzione chiusa di frattura della tibia e della fibula, con fissazione interna, altro	79.29.10↔	Riduzione aperta di frattura semplice di clavicola e scapola, senza fissazione interna
79.17.00↔	Riduzione chiusa di frattura del tarso e metatarso, con fissazione interna, NAS	79.29.11↔	Riduzione aperta di frattura pluriframmentaria di clavicola e scapola, senza fissazione interna
79.17.10↔	Riduzione chiusa di frattura del calcagno, con fissazione interna con placca a stabilità angolare	79.29.30↔	Riduzione aperta di frattura della rotula, senza fissazione interna
79.17.11↔	Riduzione chiusa di frattura del calcagno mediante fissazione interna con tecnica mini-invasiva con palloncino	79.29.99↔	Riduzione aperta di frattura di altre ossa specificate, escluse quelle facciali, senza fissazione interna, altro
79.17.19↔	Riduzione chiusa di frattura del calcagno, con altra fissazione interna (es. vite, placca, filo)	79.31.00↔	Riduzione aperta di frattura dell'omero con fissazione interna, NAS
79.17.29↔	Riduzione chiusa di altre ossa tarsali e metatarsali, con fissazione interna (es. vite, placca (con stabilità angolare), filo)	79.31.10↔	Riduzione aperta di frattura semplice dell'omero prossimale, con fissazione interna con chiodo endomidollare, placca a stabilità angolare o placca (angolata)
79.17.99↔	Riduzione chiusa di frattura del tarso e metatarso, con fissazione interna, altro	79.31.11↔	Riduzione aperta di frattura semplice dell'omero prossimale, con altra fissazione interna (es. vite, filo)
79.18↔	Riduzione chiusa di frattura delle falangi del piede, con fissazione interna	79.31.12↔	Riduzione aperta di frattura pluriframmentaria dell'omero prossimale, con fissazione interna
79.21.00↔	Riduzione aperta di frattura dell'omero senza fissazione interna, NAS	79.31.20↔	Riduzione aperta di frattura semplice della diafisi dell'omero, con fissazione interna
79.21.10↔	Riduzione aperta di frattura dell'omero prossimale, senza fissazione interna	79.31.30↔	Riduzione aperta di frattura semplice dell'omero distale, con fissazione interna con chiodo endomidollare, placca a stabilità angolare o placca (angolata)
79.21.11↔	Riduzione aperta di frattura della diafisi dell'omero, senza fissazione interna	79.31.31↔	Riduzione aperta di frattura semplice dell'omero distale, con altra fissazione interna (es. vite, filo)
79.21.12↔	Riduzione aperta di frattura dell'omero distale, senza fissazione interna	79.31.90↔	Riduzione aperta di frattura pluriframmentaria di altre parti dell'omero, con fissazione interna
79.21.99↔	Riduzione aperta di frattura dell'omero senza fissazione interna, altro	79.31.99↔	Riduzione aperta di frattura dell'omero con fissazione interna, altro
79.22.00↔	Riduzione aperta di frattura del radio e dell'ulna, senza fissazione interna, NAS	79.32.00↔	Riduzione aperta di frattura del radio e dell'ulna, con fissazione interna, NAS
		79.32.10↔	Riduzione aperta di frattura del radio distale, con fissazione interna

79.32.19↔	Riduzione aperta di altra frattura del radio, con fissazione interna	79.37.10↔	Riduzione aperta di frattura del calcagno e del talo, con fissazione interna con placca
79.32.29↔	Riduzione aperta di frattura dell'ulna, con fissazione interna	79.37.11↔	Riduzione aperta di frattura del calcagno e del talo, con altra fissazione interna
79.32.99↔	Riduzione aperta di frattura del radio e dell'ulna, con fissazione interna, altro	79.37.20↔	Riduzione aperta di frattura pluriframmentaria di altre ossa tarsali, con fissazione interna con placca
79.33.00↔	Riduzione aperta di frattura del carpo e metacarpo, con fissazione interna, NAS	79.37.21↔	Riduzione aperta di frattura pluriframmentaria di altre ossa tarsali, con altra fissazione interna
79.33.10↔	Riduzione aperta di frattura del carpo e metacarpo, con fissazione interna con staffe (di Blount)	79.37.30↔	Riduzione aperta di frattura pluriframmentaria del metatarso, con fissazione interna
79.33.19↔	Riduzione aperta di frattura del carpo e metacarpo, con altra fissazione interna	79.37.40↔	Riduzione aperta di frattura semplice di altre ossa tarsali e metatarsali, con fissazione interna
79.33.99↔	Riduzione aperta di frattura del carpo e metacarpo, con fissazione interna, altro	79.37.99↔	Riduzione aperta di frattura di tarso e metatarso, con fissazione interna, altro
79.34↔	Riduzione aperta di frattura delle falangi della mano, con fissazione interna	79.38↔	Riduzione aperta di frattura delle falangi del piede, con fissazione interna
79.35.00↔	Riduzione aperta di frattura del femore, con fissazione interna, NAS	79.39.00↔	Riduzione aperta di frattura di altre ossa specificate, escluse quelle facciali, con fissazione interna, NAS
79.35.10↔	Riduzione aperta di frattura della testa femorale, con fissazione interna	79.39.10↔	Riduzione aperta di frattura semplice di clavicola e scapola, con fissazione interna
79.35.11↔	Riduzione aperta di frattura del collo femorale e del femore prossimale, con fissazione interna	79.39.11↔	Riduzione aperta di frattura pluriframmentaria di clavicola e scapola, con fissazione interna
79.35.12↔	Riduzione aperta di frattura della diafisi femorale, con fissazione interna	79.39.20↔	Riduzione aperta di frattura dell'acetabolo, con fissazione interna
79.35.13↔	Riduzione aperta di frattura del femore distale, con fissazione interna	79.39.29↔	Riduzione aperta di frattura di altre parti delle ossa pelviche, con fissazione interna
79.35.99↔	Riduzione aperta di frattura del femore, con fissazione interna, altro	79.39.40↔	Riduzione aperta di frattura della rotula, con fissazione interna
79.36.00↔	Riduzione aperta di frattura di tibia e fibula, con fissazione interna, NAS	79.51↔	Riduzione aperta di epifisiolisi dell'omero
79.36.10↔	Riduzione aperta di frattura semplice della tibia prossimale, con fissazione interna con staffe (di Blount) o chiodo endomidollare	79.52.00↔	Riduzione aperta di epifisiolisi del radio e dell'ulna, NAS
79.36.11↔	Riduzione aperta di frattura semplice della tibia prossimale, con fissazione interna con vite	79.52.10↔	Riduzione aperta di epifisiolisi della tibia distale
79.36.12↔	Riduzione aperta di frattura semplice della tibia prossimale, con altra fissazione interna	79.52.20↔	Riduzione aperta di altra epifisiolisi del radio e dell'ulna
79.36.13↔	Riduzione aperta di frattura pluriframmentaria della tibia prossimale, con fissazione interna con staffe (di Blount)	79.52.99↔	Riduzione aperta di epifisiolisi del radio e dell'ulna, altro
79.36.14↔	Riduzione aperta di frattura pluriframmentaria della tibia prossimale, con altra fissazione interna	79.55↔	Riduzione aperta di epifisiolisi del femore
79.36.20↔	Riduzione aperta di frattura semplice del corpo della tibia, con fissazione interna	79.56.00↔	Riduzione aperta di epifisiolisi di tibia e fibula, NAS
79.36.30↔	Riduzione aperta di frattura semplice della tibia distale, con fissazione interna con chiodo endomidollare o placca a stabilità angolare	79.56.10↔	Riduzione aperta di epifisiolisi della tibia prossimale
79.36.31↔	Riduzione aperta di frattura semplice della tibia distale, con fissazione interna con altra placca	79.56.11↔	Riduzione aperta di epifisiolisi della tibia distale
79.36.32↔	Riduzione aperta di frattura semplice della tibia distale, con altra fissazione interna	79.56.20↔	Riduzione aperta di epifisiolisi della fibula prossimale
79.36.40↔	Riduzione aperta di frattura pluriframmentaria di altre parti della tibia, con fissazione interna	79.56.21↔	Riduzione aperta di epifisiolisi della fibula distale
79.36.50↔	Riduzione aperta di frattura semplice della fibula prossimale, con fissazione interna	79.56.99↔	Riduzione aperta di epifisiolisi di tibia e fibula, altro
79.36.51↔	Riduzione aperta di frattura pluriframmentaria della fibula prossimale, con fissazione interna	79.59.10↔	Riduzione aperta di epifisiolisi della rotula
79.36.60↔	Riduzione aperta di frattura semplice della diafisi della fibula, con fissazione interna con chiodo endomidollare	79.61↔	Sbrigliamento di frattura esposta dell'omero
79.36.61↔	Riduzione aperta di frattura semplice della diafisi della fibula, con altra fissazione interna	79.62↔	Sbrigliamento di frattura esposta di radio e ulna
79.36.62↔	Riduzione aperta di frattura pluriframmentaria della diafisi della fibula, con fissazione interna con placca (con stabilità angolare)	79.63↔	Sbrigliamento di frattura esposta di carpo e metacarpo
79.36.63↔	Riduzione aperta di frattura pluriframmentaria della diafisi della fibula, con altra fissazione interna	79.64↔	Sbrigliamento di frattura esposta delle falangi della mano
79.36.70↔	Riduzione aperta di frattura semplice della fibula distale, con fissazione interna con staffe (di Blount)	79.65↔	Sbrigliamento di frattura esposta del femore
79.36.71↔	Riduzione aperta di frattura semplice della fibula distale, con fissazione interna con placca	79.66↔	Sbrigliamento di frattura esposta della tibia e della fibula
79.36.72↔	Riduzione aperta di frattura semplice della fibula distale, con altra fissazione interna	79.67↔	Sbrigliamento di frattura esposta di tarso e metatarso
79.36.73↔	Riduzione aperta di frattura pluriframmentaria della fibula distale, con fissazione interna	79.68↔	Sbrigliamento di frattura esposta delle falangi del piede
79.36.99↔	Riduzione aperta di frattura di tibia e fibula, con fissazione interna, altro	79.81.00↔	Riduzione aperta di lussazione della spalla, NAS
79.37.00↔	Riduzione aperta di frattura di tarso e metatarso, con fissazione interna, NAS	79.81.10↔	Riduzione aperta di lussazione omero-glenoidea
		79.81.20↔	Riduzione aperta di lussazione acromio-clavicolare
		79.81.99↔	Riduzione aperta di lussazione della spalla, altro
		79.82↔	Riduzione aperta di lussazione del gomito
		79.83.00↔	Riduzione aperta di lussazione del polso, NAS
		79.83.10↔	Riduzione aperta di lussazione radio-ulnare distale
		79.83.99↔	Riduzione aperta di lussazione del polso, altro
		79.84↔	Riduzione aperta di lussazione della mano e delle dita della mano
		79.85↔	Riduzione aperta di lussazione dell'anca
		79.86.00↔	Riduzione aperta di lussazione del ginocchio, NAS
		79.86.10↔	Riduzione aperta di lussazione tibio-fibulare prossimale
		79.86.19↔	Riduzione aperta di lussazione femoro-tibiale
		79.86.99↔	Riduzione aperta di lussazione del ginocchio, altro
		79.87.00↔	Riduzione aperta di lussazione della caviglia, NAS
		79.87.10↔	Riduzione aperta di lussazione tibio-tarsale
		79.87.20↔	Riduzione aperta di lussazione talo-calcaneare
		79.87.99↔	Riduzione aperta di lussazione della caviglia, altro
		79.88.00↔	Riduzione aperta di lussazione del piede e delle dita del piede, NAS
		79.88.10↔	Riduzione aperta di lussazione falango-falangea del piede
		79.88.20↔	Riduzione aperta di lussazione metatarso-falangea

79.88.99↔	Riduzione aperta di lussazione del piede e delle dita del piede, altro	80.13.12↔	Artrotomia artroscopica del polso, impianto o rimozione di sistema di somministrazione farmacologica
80.01.00↔	Artrotomia per rimozione di protesi della spalla, NAS	80.13.20↔	Artrotomia del polso, Lavaggio articolare con drenaggio
80.01.10↔	Artrotomia per rimozione di protesi della spalla, Rimozioni di protesi della testa omerale	80.13.21↔	Artrotomia del polso, Asportazione di corpo libero intra-articolare
80.01.11↔	Artrotomia per rimozione di protesi della spalla, Rimozione di endoprotesi totale della spalla	80.13.99↔	Altra artrotomia del polso, altro
80.01.99↔	Artrotomia per rimozione di protesi della spalla, altro	80.14.00↔	Altra artrotomia della mano e delle dita della mano, NAS
80.02↔	Artrotomia per rimozione di protesi del gomito	80.14.10↔	Artrotomia della mano e delle dita della mano, Lavaggio articolare con drenaggio
80.03↔	Artrotomia per rimozione di protesi del polso	80.14.99↔	Altra artrotomia della mano e delle dita della mano, altro
80.04.00↔	Artrotomia per rimozione di protesi della mano e delle dita della mano, NAS	80.15.00↔	Altra artrotomia dell'anca, NAS
80.04.10↔	Artrotomia per rimozione di protesi della mano e delle dita della mano, Rimozione di endoprotesi dell'articolazione della base del pollice	80.15.10↔	Artrotomia artroscopica dell'anca, lavaggio articolare con drenaggio
80.04.11↔	Artrotomia per rimozione di protesi della mano e delle dita della mano, Rimozione di altra endoprotesi delle articolazioni delle dita della mano	80.15.11↔	Artrotomia artroscopica dell'anca, asportazione di corpo libero intra-articolare
80.04.99↔	Artrotomia per rimozione di protesi della mano e delle dita della mano, altro	80.15.12↔	Artrotomia artroscopica dell'anca, impianto o rimozione di sistema di somministrazione farmacologica
80.05.00↔	Artrotomia per rimozione di protesi dell'anca, NAS	80.15.20↔	Artrotomia dell'anca, Lavaggio articolare con drenaggio
80.05.10↔	Artrotomia per rimozione di protesi dell'anca, Rimozione di cupola femorale	80.15.21↔	Artrotomia dell'anca, Asportazione di corpo libero intra-articolare
80.05.11↔	Artrotomia per rimozione di protesi dell'anca, Rimozione di protesi acetabolare	80.15.99↔	Altra artrotomia dell'anca, altro
80.05.12↔	Artrotomia per rimozione di protesi dell'anca, Rimozione di coppa di sostegno e protesi acetabolare snap-fit.	80.16.00↔	Altra artrotomia del ginocchio, NAS
80.05.13↔	Artrotomia per rimozione di protesi dell'anca, Rimozione di protesi della testa femorale, protesi biarticolata o protesi totale	80.16.10↔	Artrotomia artroscopica del ginocchio, lavaggio articolare con drenaggio
80.05.14↔	Artrotomia per rimozione di protesi dell'anca, Rimozione di altra protesi d'anca	80.16.11↔	Artrotomia artroscopica del ginocchio, asportazione di corpo libero intra-articolare
80.05.99↔	Artrotomia per rimozione di protesi dell'anca, altro	80.16.12↔	Artrotomia artroscopica del ginocchio, impianto o rimozione di sistema di somministrazione farmacologica
80.06↔	Artrotomia per rimozione di protesi del ginocchio	80.16.20↔	Artrotomia del ginocchio, Lavaggio articolare con drenaggio
80.07↔	Artrotomia per rimozione di protesi della caviglia	80.16.21↔	Artrotomia del ginocchio, Asportazione di corpo libero intra-articolare
80.08↔	Artrotomia per rimozione di protesi del piede e delle dita del piede	80.16.99↔	Altra artrotomia del ginocchio, altro
80.11.00↔	Altra artrotomia della spalla, NAS	80.17.00↔	Altra artrotomia della caviglia, NAS
80.11.10↔	Artrotomia artroscopica dell'articolazione omero-glenoidea, lavaggio articolare con drenaggio	80.17.10↔	Artrotomia artroscopica dell'articolazione talocrurale, lavaggio articolare con drenaggio
80.11.11↔	Artrotomia artroscopica dell'articolazione omero-glenoidea, asportazione di corpo libero intra-articolare	80.17.11↔	Artrotomia artroscopica dell'articolazione talocrurale, asportazione di corpo libero intra-articolare
80.11.12↔	Artrotomia dell'articolazione omero-glenoidea, lavaggio articolare con drenaggio	80.17.12↔	Artrotomia artroscopica dell'articolazione talocrurale, impianto o rimozione di sistema di somministrazione farmacologica
80.11.13↔	Artrotomia dell'articolazione omero-glenoidea, asportazione di corpo libero intra-articolare	80.17.20↔	Artrotomia dell'articolazione talocrurale, lavaggio articolare con drenaggio
80.11.19↔	Altra artrotomia dell'articolazione omero-glenoidea	80.17.21↔	Artrotomia dell'articolazione talocrurale, asportazione di corpo libero intra-articolare
80.11.20↔	Artrotomia artroscopica dell'articolazione acromio-clavicolare, lavaggio articolare con drenaggio	80.17.29↔	Altra artrotomia dell'articolazione talocrurale
80.11.21↔	Artrotomia artroscopica dell'articolazione acromio-clavicolare, asportazione di corpo libero intra-articolare	80.17.30↔	Artrotomia artroscopica dell'articolazione subtalare, lavaggio articolare con drenaggio
80.11.22↔	Artrotomia dell'articolazione acromio-clavicolare, lavaggio articolare con drenaggio	80.17.31↔	Artrotomia artroscopica dell'articolazione subtalare, asportazione di corpo libero intra-articolare
80.11.23↔	Artrotomia dell'articolazione acromio-clavicolare, asportazione di corpo libero intra-articolare	80.17.32↔	Artrotomia artroscopica dell'articolazione subtalare, impianto o rimozione di sistema di somministrazione farmacologica
80.11.29↔	Altra artrotomia dell'articolazione acromio-clavicolare	80.17.40↔	Artrotomia dell'articolazione subtalare, lavaggio articolare con drenaggio
80.11.99↔	Altra artrotomia della spalla, altro	80.17.41↔	Artrotomia dell'articolazione subtalare, asportazione di corpo libero intra-articolare
80.12.00↔	Altra artrotomia del gomito, NAS	80.17.49↔	Altra artrotomia dell'articolazione subtalare
80.12.10↔	Artrotomia artroscopica del gomito, lavaggio articolare con drenaggio	80.17.99↔	Altra artrotomia della caviglia, altro
80.12.11↔	Artrotomia artroscopica del gomito, asportazione di corpo libero intra-articolare	80.18.00↔	Altra artrotomia del piede e delle dita del piede, NAS
80.12.12↔	Artrotomia artroscopica del gomito, impianto o rimozione di sistema di somministrazione farmacologica	80.18.10↔	Artrotomia artroscopica del piede e delle dita del piede, lavaggio articolare con drenaggio
80.12.20↔	Artrotomia del gomito, Lavaggio articolare con drenaggio	80.18.11↔	Artrotomia artroscopica del piede e delle dita del piede, asportazione di corpo libero intra-articolare
80.12.21↔	Artrotomia del gomito, Asportazione di corpo libero intra-articolare	80.18.12↔	Artrotomia artroscopica del piede e delle dita del piede, impianto o rimozione di sistema di somministrazione farmacologica
80.12.99↔	Altra artrotomia del gomito, altro	80.18.20↔	Artrotomia del piede e delle dita del piede, lavaggio articolare con drenaggio
80.13.00↔	Altra artrotomia del polso, NAS	80.18.21↔	Artrotomia del piede e delle dita del piede, asportazione di corpo libero intra-articolare
80.13.10↔	Artrotomia artroscopica del polso, lavaggio articolare con drenaggio	80.18.99↔	Altra artrotomia del piede e delle dita del piede, altro
80.13.11↔	Artrotomia artroscopica del polso, asportazione di corpo libero intra-articolare	80.41.00↔	Incisione di capsula articolare, legamenti o cartilagine della spalla, NAS
		80.41.10↔	Incisione di capsula articolare, legamenti o cartilagine, articolazione omero-glenoidea
		80.41.20↔	Incisione di capsula articolare, legamenti o cartilagine, articolazione acromio-clavicolare

80.41.99↔	Incisione di capsula articolare, legamenti o cartilagine della spalla, altro	80.78.21↔	Sinoviectomia a cielo aperto dell'articolazione metatarso-falangea
80.42↔	Incisione di capsula articolare, legamenti o cartilagine del gomito	80.78.29↔	Altra sinoviectomia a cielo aperto del piede e delle dita del piede
80.43.00↔	Incisione di capsula articolare, legamenti o cartilagine del polso, NAS	80.78.99↔	Sinoviectomia del piede e delle dita del piede, altro
80.43.10↔	Incisione di capsula articolare, legamenti o cartilagine del polso, Sezione di legamenti del carpo	80.81.00↔	Altra asportazione o distruzione locale di lesione dell'articolazione della spalla, NAS
80.43.20↔	Incisione di capsula articolare, legamenti o cartilagine del polso, Asportazione di legamenti del carpo	80.81.10↔	Sbrigliamento dell'articolazione omero-glenoidea
80.43.90↔	Incisione di capsula articolare, legamenti o cartilagine del polso, Altri interventi su legamenti del carpo	80.81.11↔	Asportazione di cisti dell'articolazione omero-glenoidea
80.43.99↔	Incisione di capsula articolare, legamenti o cartilagine del polso, altro	80.81.19↔	Altra asportazione o distruzione locale dell'articolazione omero-glenoidea
80.46.00↔	Incisione di capsula articolare, legamenti o cartilagine del ginocchio, NAS	80.81.20↔	Sbrigliamento dell'articolazione acromio-clavicolare
80.46.10↔	Incisione di capsula articolare, legamenti o cartilagine, articolazione del ginocchio	80.81.21↔	Asportazione di cisti dell'articolazione acromio-clavicolare
80.46.20↔	Incisione di capsula articolare, legamenti o cartilagine, articolazione metatarso-falangea	80.81.29↔	Altra asportazione o distruzione locale dell'articolazione acromio-clavicolare
80.46.99↔	Incisione di capsula articolare, legamenti o cartilagine del ginocchio, altro	80.81.99↔	Altra asportazione o distruzione locale di lesione dell'articolazione della spalla, altro
80.48.00↔	Incisione di capsula articolare, legamenti o cartilagine del piede e delle dita del piede, NAS	80.82.00↔	Altra asportazione o distruzione locale di lesione dell'articolazione del gomito, NAS
80.48.10↔	Incisione di capsula articolare, legamenti o cartilagine, articolazione metatarso-falangea	80.82.10↔	Asportazione o distruzione locale di lesione dell'articolazione del gomito per via artroscopica
80.48.20↔	Incisione di capsula articolare, legamenti o cartilagine, articolazione interfalangea del piede	80.82.11↔	Sbrigliamento dell'articolazione del gomito
80.48.99↔	Incisione di capsula articolare, legamenti o cartilagine del piede e delle dita del piede, altro	80.82.12↔	Asportazione di cisti dell'articolazione del gomito
80.6x.00↔	Meniscectomia del ginocchio, NAS	80.82.99↔	Altra asportazione o distruzione locale di lesione dell'articolazione del gomito, altro
80.6x.10↔	Meniscectomia del ginocchio, per via artroscopica, parziale	80.83.00↔	Altra asportazione o distruzione locale di lesione dell'articolazione del polso, NAS
80.6x.11↔	Meniscectomia del ginocchio, per via artroscopica, totale	80.83.10↔	Asportazione o distruzione locale di lesione dell'articolazione del polso per via artroscopica
80.6x.20↔	Meniscectomia del ginocchio, chirurgica a cielo aperto, parziale	80.83.11↔	Sbrigliamento dell'articolazione del polso
80.6x.21↔	Meniscectomia del ginocchio, chirurgica a cielo aperto, totale	80.83.12↔	Asportazione di cisti dell'articolazione del polso
80.6x.99↔	Meniscectomia del ginocchio, altro	80.83.99↔	Altra asportazione o distruzione locale di lesione dell'articolazione del polso, altro
80.71.00↔	Sinoviectomia della spalla, NAS	80.84.00↔	Altra asportazione o distruzione locale di lesione dell'articolazione della mano e delle dita della mano, NAS
80.71.10↔	Sinoviectomia, articolazione omero-glenoidea	80.84.10↔	Sbrigliamento di articolazioni del carpo
80.71.11↔	Sinoviectomia, articolazione acromio-clavicolare	80.84.20↔	Sbrigliamento di altre articolazioni della mano e delle dita della mano
80.71.99↔	Sinoviectomia della spalla, altro	80.84.99↔	Altra asportazione o distruzione locale di lesione dell'articolazione della mano e delle dita della mano, altro
80.72.00↔	Sinoviectomia del gomito, NAS	80.85.00↔	Altra asportazione o distruzione locale di lesione dell'articolazione dell'anca, NAS
80.72.10↔	Sinoviectomia artroscopica del gomito	80.85.10↔	Asportazione o distruzione locale di lesione dell'articolazione dell'anca per via artroscopica
80.72.20↔	Sinoviectomia a cielo aperto del gomito	80.85.11↔	Sbrigliamento dell'articolazione dell'anca
80.72.99↔	Sinoviectomia del gomito, altro	80.85.12↔	Asportazione di cisti dell'articolazione dell'anca
80.73.00↔	Sinoviectomia del polso, NAS	80.85.99↔	Altra asportazione o distruzione locale di lesione dell'articolazione dell'anca, altro
80.73.10↔	Sinoviectomia artroscopica del polso	80.86.00↔	Altra asportazione o distruzione locale di lesione dell'articolazione del ginocchio, NAS
80.73.20↔	Sinoviectomia a cielo aperto del polso	80.86.10↔	Asportazione o distruzione locale di lesione dell'articolazione del ginocchio per via artroscopica
80.73.99↔	Sinoviectomia del polso, altro	80.86.11↔	Sbrigliamento dell'articolazione del ginocchio
80.75.00↔	Sinoviectomia dell'anca, NAS	80.86.12↔	Asportazione di cisti dell'articolazione del ginocchio
80.75.10↔	Sinoviectomia artroscopica dell'anca	80.86.13↔	Asportazione di cisti meniscale del ginocchio
80.75.20↔	Sinoviectomia a cielo aperto dell'anca	80.86.99↔	Altra asportazione o distruzione locale di lesione dell'articolazione del ginocchio, altro
80.75.99↔	Sinoviectomia dell'anca, altro	80.87.00↔	Altra asportazione o distruzione locale di lesione dell'articolazione della caviglia, NAS
80.76.00↔	Sinoviectomia del ginocchio, NAS	80.87.10↔	Asportazione o distruzione locale di lesione dell'articolazione talocrurale per via artroscopica
80.76.10↔	Sinoviectomia artroscopica dell'articolazione del ginocchio	80.87.11↔	Sbrigliamento dell'articolazione talocrurale
80.76.11↔	Sinoviectomia artroscopica dell'articolazione tibio-fibulare prossimale	80.87.12↔	Asportazione di cisti dell'articolazione talocrurale
80.76.20↔	Sinoviectomia a cielo aperto dell'articolazione del ginocchio	80.87.19↔	Altra asportazione o distruzione locale di lesione dell'articolazione talocrurale
80.76.21↔	Sinoviectomia a cielo aperto dell'articolazione tibio-fibulare prossimale	80.87.20↔	Asportazione o distruzione locale di lesione dell'articolazione subtalare per via artroscopica
80.76.99↔	Sinoviectomia del ginocchio, altro	80.87.21↔	Sbrigliamento dell'articolazione subtalare
80.77.00↔	Sinoviectomia della caviglia, NAS	80.87.22↔	Asportazione di cisti dell'articolazione subtalare
80.77.10↔	Sinoviectomia artroscopica dell'articolazione talocrurale	80.87.29↔	Altra asportazione o distruzione locale di lesione dell'articolazione subtalare
80.77.11↔	Sinoviectomia artroscopica dell'articolazione subtalare	80.87.99↔	Altra asportazione o distruzione locale di lesione dell'articolazione della caviglia, altro
80.77.20↔	Sinoviectomia a cielo aperto dell'articolazione talocrurale		
80.77.21↔	Sinoviectomia a cielo aperto dell'articolazione subtalare		
80.77.99↔	Sinoviectomia della caviglia, altro		
80.78.00↔	Sinoviectomia del piede e delle dita del piede, NAS		
80.78.10↔	Sinoviectomia artroscopica dell'articolazione tarso-metatarsale		
80.78.11↔	Sinoviectomia artroscopica dell'articolazione metatarso-falangea		
80.78.19↔	Altra sinoviectomia artroscopica del piede e delle dita del piede		
80.78.20↔	Sinoviectomia a cielo aperto dell'articolazione tarso-metatarsale		

80.88.00↔	Altra asportazione o distruzione locale di lesione dell'articolazione del piede e delle dita del piede, NAS	81.18↔	Artrosi di articolazione subtalare
80.88.10↔	Asportazione o distruzione locale di lesione dell'articolazione del piede e delle dita del piede per via artroscopica	81.21↔	Artrodesi dell'anca
80.88.20↔	Sbrigliamento dell'articolazione metatarso-falangea	81.22↔	Artrodesi del ginocchio
80.88.21↔	Asportazione di cisti dell'articolazione metatarso-falangea	81.23↔	Artrodesi della spalla
80.88.29↔	Altra asportazione o distruzione locale di lesione metatarso-falangea	81.24↔	Artrodesi del gomito
80.88.30↔	Sbrigliamento dell'articolazione interfalangea del piede	81.25↔	Fusione carporadiale
80.88.40↔	Sbrigliamento di altre articolazioni del piede	81.26↔	Fusione metacarpocarpale
80.88.50↔	Asportazione di cisti di altre articolazioni del piede e delle dita del piede	81.27↔	Fusione metacarpofalangea
80.88.59↔	Altra asportazione o distruzione locale di lesione di altre articolazioni del piede e delle dita del piede	81.28↔	Fusione interfalangea
80.88.99↔	Altra asportazione o distruzione locale di lesione dell'articolazione del piede e delle dita del piede, altro	81.40.00↔	Riparazione dell'anca, NAS
80.91.00↔	Altra asportazione dell'articolazione della spalla, NAS	81.40.10↔	Rifissazione di frammento osteocondrale dell'anca, per via artroscopica
80.91.10↔	Asportazione artroscopica dell'articolazione omero-glenoidea	81.40.11↔	Rifissazione di frammento osteocondrale dell'anca, chirurgica a cielo aperto
80.91.11↔	Altra asportazione dell'articolazione omero-glenoidea	81.40.12↔	Spongioplastica subcondrale dell'anca, per via artroscopica
80.91.20↔	Asportazione artroscopica dell'articolazione acromio-clavicolare	81.40.13↔	Spongioplastica subcondrale dell'anca, chirurgica a cielo aperto
80.91.21↔	Altra asportazione dell'articolazione acromio-clavicolare	81.40.14↔	Innesto di cartilagine e impianto di colture tissutali prodotte in vitro dell'anca, per via artroscopica
80.91.30↔	Prelievo di cartilagine per innesto dall'articolazione della spalla	81.40.15↔	Innesto di cartilagine e impianto di colture tissutali prodotte in vitro dell'anca, chirurgica a cielo aperto
80.91.99↔	Altra asportazione dell'articolazione della spalla, altro	81.40.16↔	Condroabrasione dell'anca, per via artroscopica
80.92.00↔	Altra asportazione dell'articolazione del gomito, NAS	81.40.17↔	Condroabrasione dell'anca, chirurgica a cielo aperto
80.92.10↔	Asportazione artroscopica dell'articolazione del gomito	81.40.18↔	Perforazione subcondrale dell'anca, per via artroscopica
80.92.11↔	Prelievo di cartilagine per innesto dall'articolazione del gomito	81.40.19↔	Perforazione subcondrale dell'anca, chirurgica a cielo aperto
80.92.99↔	Altra asportazione dell'articolazione del gomito, altro	81.40.20↔	Perforazione subcondrale dell'anca con inserzione di impianto acellulare, per via artroscopica
80.93.00↔	Altra asportazione dell'articolazione del polso, NAS	81.40.21↔	Perforazione subcondrale dell'anca con inserzione di impianto acellulare, chirurgica a cielo aperto
80.93.10↔	Asportazione artroscopica dell'articolazione del polso	81.40.30↔	Artroplastica dell'anca con osteotomia delle ossa pelviche, altra osteotomia
80.93.11↔	Prelievo di cartilagine per innesto dall'articolazione del polso	81.40.31↔	Artroplastica dell'anca con osteotomia delle ossa pelviche, tripla osteotomia
80.93.12↔	Resezione del disco triangolare dell'articolazione del polso	81.40.32↔	Tettoplastica acetabolare dell'anca
80.93.99↔	Altra asportazione dell'articolazione del polso, altro	81.40.33↔	Resezione dell'anca secondo Girdlestone, primaria
80.95.00↔	Altra asportazione dell'articolazione dell'anca, NAS	81.40.99↔	Riparazione dell'anca, altro
80.95.10↔	Asportazione artroscopica dell'articolazione dell'anca	81.42↔	Riparazione del ginocchio five-in-one
80.95.11↔	Prelievo di cartilagine per innesto dall'articolazione dell'anca	81.43↔	Riparazione della triade del ginocchio
80.95.99↔	Altra asportazione dell'articolazione dell'anca, altro	81.44.00↔	Stabilizzazione della rotula, NAS
80.96.00↔	Altra asportazione dell'articolazione del ginocchio, NAS	81.44.10↔	Stabilizzazione della rotula, Sezione del retinacolo, laterale
80.96.10↔	Asportazione artroscopica dell'articolazione del ginocchio	81.44.11↔	Stabilizzazione della rotula, Sezione del retinacolo, laterale con intervento di riallineamento
80.96.20↔	Prelievo di cartilagine per innesto dall'articolazione del ginocchio, per via artroscopica	81.44.12↔	Stabilizzazione della rotula, Trasposizione dell'inserzione del tendine rotuleo
80.96.21↔	Prelievo di cartilagine per innesto dall'articolazione del ginocchio, chirurgica a cielo aperto	81.44.13↔	Stabilizzazione della rotula, Trasposizione dell'inserzione del tendine rotuleo con innesto osseo
80.96.99↔	Altra asportazione dell'articolazione del ginocchio, altro	81.44.99↔	Stabilizzazione della rotula, altro
80.97.00↔	Altra asportazione dell'articolazione della caviglia, NAS	81.45.00↔	Altra riparazione dei legamenti crociati del ginocchio, NAS
80.97.10↔	Asportazione artroscopica dell'articolazione talocrurale	81.45.10↔	Ricostruzione del crociato anteriore con tendine rotuleo autologo, per via artroscopica
80.97.11↔	Altra asportazione dell'articolazione talocrurale	81.45.11↔	Ricostruzione del crociato posteriore con tendine rotuleo autologo, per via artroscopica
80.97.20↔	Asportazione artroscopica dell'articolazione subtalare	81.45.12↔	Ricostruzione del crociato anteriore con tendine semitendinoso e/o gracile, per via artroscopica
80.97.21↔	Altra asportazione dell'articolazione subtalare	81.45.13↔	Ricostruzione del crociato posteriore con tendine semitendinoso e/o gracile, per via artroscopica
80.97.30↔	Prelievo di cartilagine per innesto dall'articolazione della caviglia	81.45.19↔	Altra riparazione dei legamenti crociati del ginocchio, per via artroscopica
80.97.99↔	Altra asportazione dell'articolazione della caviglia, altro	81.45.20↔	Ricostruzione del crociato anteriore con tendine rotuleo autologo, chirurgica a cielo aperto
80.98.00↔	Altra asportazione dell'articolazione del piede e delle dita del piede, NAS	81.45.21↔	Ricostruzione del crociato posteriore con tendine rotuleo autologo, chirurgica a cielo aperto
80.98.10↔	Asportazione artroscopica dell'articolazione del piede e delle dita del piede	81.45.22↔	Ricostruzione del crociato anteriore con tendine semitendinoso e/o gracile, chirurgica a cielo aperto
80.98.11↔	Altra asportazione dell'articolazione metatarso-falangea	81.45.23↔	Ricostruzione del crociato posteriore con tendine semitendinoso e/o gracile, chirurgica a cielo aperto
80.98.12↔	Altra asportazione di altra articolazione del piede	81.45.29↔	Altra riparazione dei legamenti crociati del ginocchio, chirurgica a cielo aperto
80.98.13↔	Altra asportazione dell'articolazione interfalangea del piede	81.45.99↔	Altra riparazione dei legamenti crociati del ginocchio, altro
80.98.99↔	Altra asportazione dell'articolazione del piede e delle dita del piede, altro	81.46↔	Altra riparazione dei legamenti collaterali del ginocchio
81.11↔	Fusione della caviglia	81.47.00↔	Altra riparazione del ginocchio, NAS
81.12.00↔	Artrodesi triplice, NAS	81.47.10↔	Rifissazione di frammento osteocondrale del ginocchio
81.12.10↔	Artrodesi dell'articolazione talocrurale e subtalare		
81.12.11↔	Artrodesi dell'articolazione talocrurale, subtalare e di Chopart		
81.12.12↔	Artrodesi dell'articolazione subtalare, due camere articolari		
81.12.13↔	Artrodesi dell'articolazione subtalare, tre camere articolari		
81.12.99↔	Artrodesi triplice, altro		
81.13↔	Fusione sottoastragala		
81.14↔	Fusione mediotarsica		
81.15↔	Fusione tarsometatarsica		
81.16↔	Fusione metatarsofalangea		
81.17↔	Altra fusione del piede		

81.47.11↔	Rifissazione di frammento osteocondrale del ginocchio, per via artroscopica	81.49.28↔	Perforazione subcondrale, Articolazione subtalare, per via artroscopica
81.47.12↔	Spongioplastica subcondrale del ginocchio	81.49.29↔	Perforazione subcondrale, Articolazione subtalare, chirurgica a cielo aperto
81.47.13↔	Spongioplastica subcondrale del ginocchio, per via artroscopica	81.49.30↔	Perforazione subcondrale con inserzione di impianto acellulare, Articolazione talocrurale, per via artroscopica
81.47.14↔	Rifissazione del menisco, chirurgica a cielo aperto	81.49.31↔	Perforazione subcondrale con inserzione di impianto acellulare, Articolazione subtalare, per via artroscopica
81.47.15↔	Rifissazione del menisco, per via artroscopica	81.49.32↔	Artroplastica di resezione della caviglia
81.47.16↔	Trapianto di menisco	81.49.33↔	Rifissazione e plastica dell'apparato capsulo-legamentoso dell'articolazione talocrurale
81.47.17↔	Innesto di cartilagine e impianto di colture tissutali prodotte in vitro del ginocchio, chirurgica a cielo aperto	81.49.34↔	Perforazione subcondrale con inserzione di impianto acellulare, articolazione talocrurale, chirurgica a cielo aperto
81.47.18↔	Innesto di cartilagine e impianto di colture tissutali prodotte in vitro del ginocchio, per via artroscopica	81.49.35↔	Perforazione subcondrale con inserzione di impianto acellulare, articolazione talocalcaneare, chirurgica a cielo aperto
81.47.19↔	Rifissazione ossea di legamento crociato, chirurgica a cielo aperto	81.49.99↔	Altra riparazione della caviglia, altro
81.47.20↔	Rifissazione ossea di legamento crociato, per via artroscopica	81.51.00↔	Sostituzione totale dell'anca, NAS
81.47.21↔	Condroabrasione del ginocchio, chirurgica a cielo aperto	81.51.10↔	Sostituzione totale dell'anca, protesi speciale
81.47.22↔	Condroabrasione del ginocchio, per via artroscopica	81.51.99↔	Sostituzione totale dell'anca, altro
81.47.23↔	Perforazione subcondrale del ginocchio, chirurgica a cielo aperto	81.52.00↔	Sostituzione parziale dell'anca, NAS
81.47.24↔	Perforazione subcondrale del ginocchio, per via artroscopica	81.52.10↔	Sostituzione parziale dell'anca, Protesi della testa femorale e protesi biarticolata
81.47.25↔	Perforazione subcondrale del ginocchio con inserzione di impianto acellulare, per via artroscopica	81.52.11↔	Sostituzione parziale dell'anca, Coppa di sostegno e protesi acetabolare snap-fit
81.47.26↔	Impianto di sostituto cartilagineo metallico individuale nel ginocchio	81.52.99↔	Sostituzione parziale dell'anca, altro
81.47.27↔	Artroplastica di resezione del ginocchio	81.53.00↔	Revisione d'endoprotesi di anca, NAS
81.47.28↔	Perforazione subcondrale dell'articolazione del ginocchio con inserzione di impianto acellulare, chirurgica a cielo aperto	81.53.10↔	Revisione d'endoprotesi di anca, senza sostituzione
81.47.30↔	Altra rifissazione e sutura dell'apparato capsulo-legamentoso del ginocchio	81.53.11↔	Revisione di protesi d'anca di superficie e impianto di endoprotesi di anca
81.47.31↔	Altra legamentoplastica del ginocchio, chirurgica a cielo aperto	81.53.12↔	Revisione di protesi biarticolata e impianto di endoprotesi di anca
81.47.40↔	Altra riparazione del ginocchio, Rotula e apparato di sostegno	81.53.13↔	Revisione di altra protesi dell'anca e impianto di endoprotesi di anca
81.47.50↔	Innesto cartilagineo con procedura OATS (sistema di transfer osteoarticolare), mosaico-plastica, chirurgica a cielo aperto	81.53.99↔	Revisione d'endoprotesi di anca, altro
81.47.51↔	Innesto cartilagineo con procedura OATS (sistema di transfer osteoarticolare), mosaico-plastica, per via artroscopica	81.54.00↔	Sostituzione totale del ginocchio, NAS
81.47.90↔	Altra riparazione del ginocchio, per via artroscopica	81.54.10↔	Protesi a slitta unicondylare del ginocchio
81.47.99↔	Altra riparazione del ginocchio, altro	81.54.11↔	Protesi di superficie bicondylare del ginocchio
81.49.00↔	Altra riparazione della caviglia, NAS	81.54.12↔	Endoprotesi a cerniera del ginocchio
81.49.10↔	Rifissazione di frammento osteocondrale, Articolazione talocrurale, per via artroscopica	81.54.13↔	Sostituzione della rotula del ginocchio
81.49.11↔	Rifissazione di frammento osteocondrale, Articolazione talocrurale, chirurgica a cielo aperto	81.54.14↔	Protesi speciale del ginocchio
81.49.12↔	Rifissazione di frammento osteocondrale, Articolazione subtalare, per via artroscopica	81.54.99↔	Sostituzione totale del ginocchio, altro
81.49.13↔	Rifissazione di frammento osteocondrale, Articolazione subtalare, chirurgica a cielo aperto	81.55.00↔	Revisione di protesi del ginocchio, NAS
81.49.14↔	Spongioplastica subcondrale, Articolazione talocrurale, per via artroscopica	81.55.10↔	Revisione di protesi del ginocchio, senza sostituzione
81.49.15↔	Spongioplastica subcondrale, Articolazione talocrurale, chirurgica a cielo aperto	81.55.11↔	Revisione di protesi del ginocchio e sostituzione di sostituto della rotula
81.49.16↔	Spongioplastica subcondrale, Articolazione subtalare, per via artroscopica	81.55.12↔	Revisione di protesi del ginocchio e impianto di nuova endoprotesi di ginocchio
81.49.17↔	Spongioplastica subcondrale, Articolazione subtalare, chirurgica a cielo aperto	81.55.99↔	Revisione di protesi del ginocchio, altro
81.49.18↔	Innesto di cartilagine e impianto di colture tissutali prodotte in vitro, Articolazione talocrurale, per via artroscopica	81.56↔	Sostituzione totale della tibiotarsica
81.49.19↔	Innesto di cartilagine e impianto di colture tissutali prodotte in vitro, Articolazione talocrurale, chirurgica a cielo aperto	81.57.00↔	Sostituzione dell'articolazione del piede e delle dita del piede, NAS
81.49.20↔	Innesto di cartilagine e impianto di colture tissutali prodotte in vitro, Articolazione subtalare, per via artroscopica	81.57.10↔	Sostituzione dell'articolazione del piede e delle dita del piede, Endoprotesi del tarso
81.49.21↔	Innesto di cartilagine e impianto di colture tissutali prodotte in vitro, Articolazione subtalare, chirurgica a cielo aperto	81.57.11↔	Sostituzione dell'articolazione del piede e delle dita del piede, Endoprotesi dell'avampiede o delle dita del piede
81.49.22↔	Condroabrasione, Articolazione talocrurale, per via artroscopica	81.57.99↔	Sostituzione dell'articolazione del piede e delle dita del piede, altro
81.49.23↔	Condroabrasione, Articolazione talocrurale, chirurgica a cielo aperto	81.59.00↔	Revisione di sostituzione articolare delle estremità inferiori, NAS
81.49.24↔	Condroabrasione, Articolazione subtalare, per via artroscopica	81.59.10↔	Revisione di sostituzione articolare delle estremità inferiori, senza sostituzione
81.49.25↔	Condroabrasione, Articolazione subtalare, chirurgica a cielo aperto	81.59.11↔	Revisione e sostituzione di endoprotesi della caviglia
81.49.26↔	Perforazione subcondrale, Articolazione talocrurale, per via artroscopica	81.59.12↔	Revisione e sostituzione di endoprotesi del tarso
81.49.27↔	Perforazione subcondrale, Articolazione talocrurale, chirurgica a cielo aperto	81.59.13↔	Revisione e sostituzione di endoprotesi dell'avampiede e delle dita dei piedi
		81.59.99↔	Revisione di sostituzione articolare delle estremità inferiori, altro
		81.71.00↔	Artroplastica della articolazione metacarpofalangea e interfalangea con impianto, NAS
		81.71.10↔	Impianto di altra endoprotesi delle articolazioni delle dita della mano
		81.71.99↔	Artroplastica della articolazione metacarpofalangea e interfalangea con impianto, altro

81.72↔	Artroplastica della articolazione metacarpofalangea e interfalangea senza impianto	81.83.31↔	Perforazione subcondrale con inserzione di impianto acellulare, articolazione acromio-clavicolare, per via artroscopica
81.73↔	Sostituzione totale del polso	81.83.32↔	Rifissazione del labbro glenoideo, per via artroscopica
81.74.00↔	Artroplastica della articolazione carpocarpale o carpometacarpale con impianto, NAS	81.83.33↔	Allargamento dello spazio subacromiale, per via artroscopica
81.74.10↔	Impianto di endoprotesi dell'articolazione della base del pollice	81.83.34↔	Plicatura capsulare con fissazione al glenoide, per via artroscopica
81.74.99↔	Artroplastica della articolazione carpocarpale o carpometacarpale con impianto, altro	81.83.35↔	Perforazione subcondrale con inserzione di impianto acellulare, articolazione omero-glenoidea, chirurgica a cielo aperto
81.75↔	Artroplastica della articolazione carpocarpale o carpometacarpale senza impianto	81.83.36↔	Perforazione subcondrale con inserzione di impianto acellulare, articolazione acromio-clavicolare, chirurgica a cielo aperto
81.80↔	Sostituzione totale della spalla	81.83.39↔	Rifissazione e plastica artroscopica dell'apparato capsulo-legamentoso della spalla, altro, per via artroscopica
81.81↔	Sostituzione parziale della spalla	81.83.40↔	Artroplastica di resezione della spalla
81.82.00↔	Riparazione di lussazione ricorrente della spalla, NAS	81.83.41↔	Rifissazione del limbus, chirurgica a cielo aperto
81.82.10↔	Riparazione di lussazione ricorrente della spalla, Rifissazione del labbro glenoideo, per via artroscopica	81.83.42↔	Plastica del margine glenoideo anteriore e posteriore
81.82.11↔	Riparazione di lussazione ricorrente della spalla, Plicatura capsulare con fissazione alla glenoide, per via artroscopica	81.83.43↔	Capsuloplastica anteriore e posteriore
81.82.19↔	Riparazione di lussazione ricorrente della spalla, altro, per via artroscopica	81.83.44↔	Acromioplastica con sezione del legamento coraco-acromiale, chirurgica a cielo aperto
81.82.20↔	Riparazione di lussazione ricorrente della spalla, Rifissazione del limbus, chirurgica a cielo aperto	81.83.49↔	Rifissazione e plastica dell'apparato capsulo-legamentoso della spalla, altro, chirurgica a cielo aperto
81.82.21↔	Riparazione di lussazione ricorrente della spalla, Plastica del margine glenoideo anteriore e posteriore	81.83.99↔	Altro intervento sulla spalla, altro
81.82.22↔	Riparazione di lussazione ricorrente della spalla, Capsuloplastica anteriore e posteriore	81.84↔	Sostituzione totale del gomito
81.82.29↔	Riparazione di lussazione ricorrente della spalla, altro, chirurgica a cielo aperto	81.85.00↔	Altra riparazione del gomito, NAS
81.82.99↔	Riparazione di lussazione ricorrente della spalla, altro	81.85.10↔	Rifissazione di frammento osteocondrale del gomito, per via artroscopica
81.83.00↔	Altro intervento sulla spalla, NAS	81.85.11↔	Rifissazione di frammento osteocondrale del gomito, chirurgica a cielo aperto
81.83.10↔	Rifissazione di frammento osteocondrale, articolazione omero-glenoidea, per via artroscopica	81.85.12↔	Spongioplastica subcondrale del gomito, per via artroscopica
81.83.11↔	Rifissazione di frammento osteocondrale, articolazione omero-glenoidea, chirurgica a cielo aperto	81.85.13↔	Spongioplastica subcondrale del gomito, chirurgica a cielo aperto
81.83.12↔	Rifissazione di frammento osteocondrale, articolazione acromio-clavicolare, per via artroscopica	81.85.14↔	Innesto di cartilagine e impianto del gomito di colture tissutali prodotte in vitro, per via artroscopica
81.83.13↔	Rifissazione di frammento osteocondrale, articolazione acromio-clavicolare, chirurgica a cielo aperto	81.85.15↔	Innesto di cartilagine e impianto del gomito di colture tissutali prodotte in vitro, chirurgica a cielo aperto
81.83.14↔	Spongioplastica subcondrale, articolazione omero-glenoidea, per via artroscopica	81.85.16↔	Condroabrasione del gomito, per via artroscopica
81.83.15↔	Spongioplastica subcondrale, articolazione omero-glenoidea, chirurgica a cielo aperto	81.85.17↔	Condroabrasione del gomito, chirurgica a cielo aperto
81.83.16↔	Spongioplastica subcondrale, articolazione acromio-clavicolare, per via artroscopica	81.85.18↔	Perforazione subcondrale del gomito, per via artroscopica
81.83.17↔	Spongioplastica subcondrale, articolazione acromio-clavicolare, chirurgica a cielo aperto	81.85.19↔	Perforazione subcondrale del gomito, chirurgica a cielo aperto
81.83.18↔	Innesto di cartilagine e impianto di colture tissutali prodotte in vitro, articolazione omero-glenoidea, per via artroscopica	81.85.20↔	Perforazione subcondrale del gomito con inserzione di impianto acellulare, per via artroscopica
81.83.19↔	Innesto di cartilagine e impianto di colture tissutali prodotte in vitro, articolazione omero-glenoidea, chirurgica a cielo aperto	81.85.21↔	Artroplastica di resezione del gomito
81.83.20↔	Innesto di cartilagine e impianto di colture tissutali prodotte in vitro, articolazione acromio-clavicolare, per via artroscopica	81.85.30↔	Sostituzione con protesi della superficie articolare distale dell'omero
81.83.21↔	Innesto di cartilagine e impianto di colture tissutali prodotte in vitro, articolazione acromio-clavicolare, chirurgica a cielo aperto	81.85.31↔	Altra riparazione del gomito, Protesi del capitello radiale
81.83.22↔	Condroabrasione, articolazione omero-glenoidea, per via artroscopica	81.85.32↔	Altra riparazione del gomito, Protesi dell'estremità prossimale dell'ulna
81.83.23↔	Condroabrasione, articolazione omero-glenoidea, chirurgica a cielo aperto	81.85.99↔	Altra riparazione del gomito, altro
81.83.24↔	Condroabrasione, articolazione acromio-clavicolare, per via artroscopica	81.93.00↔	Sutura della capsula o dei legamenti dell'arto superiore, NAS
81.83.25↔	Condroabrasione, articolazione acromio-clavicolare, chirurgica a cielo aperto	81.93.10↔	Sutura dell'apparato legamentoso della clavicola
81.83.26↔	Perforazione subcondrale, articolazione omero-glenoidea, per via artroscopica	81.93.20↔	Sutura dell'anello fibroso radio-ulnare
81.83.27↔	Perforazione subcondrale, articolazione omero-glenoidea, chirurgica a cielo aperto	81.93.21↔	Sutura dell'apparato legamentoso radio-ulnare distale
81.83.28↔	Perforazione subcondrale, articolazione acromio-clavicolare, per via artroscopica	81.93.30↔	Sutura della capsula o dei legamenti dell'arto superiore, carpo e metacarpo
81.83.29↔	Perforazione subcondrale, articolazione acromio-clavicolare, chirurgica a cielo aperto	81.93.99↔	Sutura della capsula o dei legamenti dell'arto superiore, altro
81.83.30↔	Perforazione subcondrale con inserzione di impianto acellulare, articolazione omero-glenoidea, per via artroscopica	81.94↔	Sutura della capsula o del legamento della caviglia e del piede
		81.95.00↔	Sutura della capsula o del legamento in altra parte dell'arto inferiore, NAS
		81.95.10↔	Sutura della capsula o del legamento in altra parte dell'arto inferiore, Sutura del legamento crociato anteriore del ginocchio, per via artroscopica
		81.95.11↔	Sutura della capsula o del legamento in altra parte dell'arto inferiore, Sutura del legamento crociato anteriore del ginocchio, chirurgica a cielo aperto
		81.95.12↔	Sutura della capsula o del legamento in altra parte dell'arto inferiore, Sutura del legamento crociato posteriore del ginocchio, per via artroscopica
		81.95.13↔	Sutura della capsula o del legamento in altra parte dell'arto inferiore, Sutura del legamento crociato posteriore del ginocchio, chirurgica a cielo aperto
		81.95.14↔	Sutura della capsula o del legamento in altra parte dell'arto inferiore, Sutura dell'apparato capsulo-legamentoso mediale con intervento sul menisco, per via artroscopica

81.95.15↔	Sutura della capsula o del legamento in altra parte dell'arto inferiore, Sutura dell'apparato capsulo-legamentoso mediale con intervento sul menisco, chirurgica a cielo aperto	81.99.35↔	Interventi artroscopici sulla cartilagine articolare, Polso
81.95.16↔	Sutura della capsula o del legamento in altra parte dell'arto inferiore, Sutura dell'apparato capsulo-legamentoso laterale, per via artroscopica	81.99.36↔	Interventi artroscopici sulla cartilagine articolare, Articolazione sacroiliaca
81.95.17↔	Sutura della capsula o del legamento in altra parte dell'arto inferiore, Sutura dell'apparato capsulo-legamentoso laterale, chirurgica a cielo aperto	81.99.37↔	Interventi artroscopici sulla cartilagine articolare, Sinfisi pubica
81.95.18↔	Sutura della capsula o del legamento in altra parte dell'arto inferiore, Sutura dell'apparato capsulo-legamentoso dorsale, chirurgica a cielo aperto	81.99.38↔	Interventi artroscopici sulla cartilagine articolare, Anca
81.95.99↔	Sutura della capsula o del legamento in altra parte dell'arto inferiore, altro	81.99.3a↔	Interventi artroscopici sulla cartilagine articolare e sui menischi, Articolazione del ginocchio
81.99.11↔	Revisione artroscopica di articolazione, Articolazione omero-glenoidea	81.99.3b↔	Interventi artroscopici sulla cartilagine articolare, Articolazione tibio-fibulare prossimale
81.99.12↔	Revisione artroscopica di articolazione, Articolazione acromio-clavicolare	81.99.3c↔	Interventi artroscopici sulla cartilagine articolare, Articolazione talocrurale
81.99.13↔	Revisione artroscopica di articolazione, Articolazione sterno-clavicolare	81.99.3d↔	Interventi artroscopici sulla cartilagine articolare, Articolazione subtalare
81.99.14↔	Revisione artroscopica di articolazione, Gomito	81.99.3e↔	Interventi artroscopici sulla cartilagine articolare, Altre articolazioni del piede e delle dita del piede
81.99.15↔	Revisione artroscopica di articolazione, Polso	81.99.3f↔	Interventi artroscopici sulla cartilagine articolare, Articolazione metatarso-falangea
81.99.16↔	Revisione artroscopica di articolazione, Articolazione sacroiliaca	81.99.3g↔	Interventi artroscopici sulla cartilagine articolare, Articolazione interfalangea del piede
81.99.17↔	Revisione artroscopica di articolazione, Sinfisi pubica	81.99.41↔	Interventi chirurgici a cielo aperto sulla cartilagine articolare, Articolazione omero-glenoidea
81.99.18↔	Revisione artroscopica di articolazione, Anca	81.99.42↔	Interventi chirurgici a cielo aperto sulla cartilagine articolare, Articolazione acromio-clavicolare
81.99.1a↔	Revisione artroscopica di articolazione, Articolazione del ginocchio	81.99.43↔	Interventi chirurgici a cielo aperto sulla cartilagine articolare, Articolazione sterno-clavicolare
81.99.1b↔	Revisione artroscopica di articolazione, Articolazione tibio-fibulare prossimale	81.99.44↔	Interventi chirurgici a cielo aperto sulla cartilagine articolare, Gomito
81.99.1c↔	Revisione artroscopica di articolazione, Articolazione talocrurale	81.99.45↔	Interventi chirurgici a cielo aperto sulla cartilagine articolare, Polso
81.99.1d↔	Revisione artroscopica di articolazione, Articolazione subtalare	81.99.46↔	Interventi chirurgici a cielo aperto sulla cartilagine articolare, Articolazione sacroiliaca
81.99.1e↔	Revisione artroscopica di articolazione, Altre articolazioni del piede e delle dita del piede	81.99.47↔	Interventi chirurgici a cielo aperto sulla cartilagine articolare, Sinfisi pubica
81.99.1f↔	Revisione artroscopica di articolazione, Articolazione metatarso-falangea	81.99.48↔	Interventi chirurgici a cielo aperto sulla cartilagine articolare, Anca
81.99.1g↔	Revisione artroscopica di articolazione, Articolazione interfalangea del piede	81.99.49↔	Interventi chirurgici a cielo aperto sulla cartilagine articolare, altro
81.99.21↔	Revisione chirurgica a cielo aperto di articolazione, Articolazione omero-glenoidea	81.99.4a↔	Interventi chirurgici a cielo aperto sulla cartilagine articolare e sui menischi, Articolazione del ginocchio
81.99.22↔	Revisione chirurgica a cielo aperto di articolazione, Articolazione acromio-clavicolare	81.99.4b↔	Interventi chirurgici a cielo aperto sulla cartilagine articolare, Articolazione tibio-fibulare prossimale
81.99.23↔	Revisione chirurgica a cielo aperto di articolazione, Articolazione sterno-clavicolare	81.99.4c↔	Interventi chirurgici a cielo aperto sulla cartilagine articolare, Articolazione talocrurale
81.99.24↔	Revisione chirurgica a cielo aperto di articolazione, Gomito	81.99.4d↔	Interventi chirurgici a cielo aperto sulla cartilagine articolare, Articolazione subtalare
81.99.25↔	Revisione chirurgica a cielo aperto di articolazione, Polso	81.99.4e↔	Interventi chirurgici a cielo aperto sulla cartilagine articolare, Altre articolazioni del piede e delle dita del piede
81.99.26↔	Revisione chirurgica a cielo aperto di articolazione, Articolazione sacroiliaca	81.99.4f↔	Interventi chirurgici a cielo aperto sulla cartilagine articolare, Articolazione metatarso-falangea
81.99.27↔	Revisione chirurgica a cielo aperto di articolazione, Sinfisi pubica	81.99.4g↔	Interventi chirurgici a cielo aperto sulla cartilagine articolare, Articolazione interfalangea del piede
81.99.28↔	Revisione chirurgica a cielo aperto di articolazione, Anca	81.99.51↔	Artrorisi e fissazione temporanea di articolazione, Articolazione omero-glenoidea
81.99.29↔	Revisione chirurgica a cielo aperto di articolazione, altro	81.99.52↔	Artrorisi e fissazione temporanea di articolazione, Articolazione acromio-clavicolare
81.99.2a↔	Revisione chirurgica a cielo aperto di articolazione, Articolazione del ginocchio	81.99.53↔	Artrorisi e fissazione temporanea di articolazione, Articolazione sterno-clavicolare
81.99.2b↔	Revisione chirurgica a cielo aperto di articolazione, Articolazione tibio-fibulare prossimale	81.99.54↔	Artrorisi e fissazione temporanea di articolazione, Gomito
81.99.2c↔	Revisione chirurgica a cielo aperto di articolazione, Articolazione talocrurale	81.99.55↔	Artrorisi e fissazione temporanea di articolazione, Polso
81.99.2d↔	Revisione chirurgica a cielo aperto di articolazione, Articolazione subtalare	81.99.56↔	Artrorisi e fissazione temporanea di articolazione, Articolazione sacroiliaca
81.99.2e↔	Revisione chirurgica a cielo aperto di articolazione, Altre articolazioni del piede e delle dita del piede	81.99.57↔	Artrorisi e fissazione temporanea di articolazione, Sinfisi pubica
81.99.2f↔	Revisione chirurgica a cielo aperto di articolazione, Articolazione metatarso-falangea	81.99.58↔	Artrorisi e fissazione temporanea di articolazione, Anca
81.99.2g↔	Revisione chirurgica a cielo aperto di articolazione, Articolazione interfalangea del piede	81.99.5a↔	Artrorisi e fissazione temporanea di articolazione, Articolazione del ginocchio
81.99.31↔	Interventi artroscopici sulla cartilagine articolare, Articolazione omero-glenoidea	81.99.5b↔	Artrorisi e fissazione temporanea di articolazione, Articolazione tibio-fibulare prossimale
81.99.32↔	Interventi artroscopici sulla cartilagine articolare, Articolazione acromio-clavicolare	81.99.5c↔	Artrorisi e fissazione temporanea di articolazione, Articolazione talocrurale
81.99.33↔	Interventi artroscopici sulla cartilagine articolare, Articolazione sterno-clavicolare	81.99.5d↔	Artrorisi e fissazione temporanea di articolazione, Articolazione subtalare
81.99.34↔	Interventi artroscopici sulla cartilagine articolare, Gomito		

81.99.5e↔	Artrorisi e fissazione temporanea di articolazione, Piede e dita del piede, altro	82.35.99↔	Altra fasciectomia della mano, altro
81.99.5f↔	Artrorisi e fissazione temporanea di articolazione, Articolazione metatarso-falangea	82.36↔	Altra miectomia della mano
81.99.5g↔	Artrorisi e fissazione temporanea di articolazione, Articolazione interfalangea del piede	82.41↔	Sutura della fascia tendinea della mano
81.99.81↔	Altri interventi artroscopici sulle strutture articolari, Polso	82.42↔	Sutura differita dei tendini flessori della mano
81.99.82↔	Altri interventi artroscopici sulle strutture articolari, Articolazione del ginocchio	82.43↔	Sutura differita di altri tendini della mano
81.99.83↔	Altri interventi artroscopici sulle strutture articolari, Articolazione talocrurale	82.44↔	Altra sutura dei tendini flessori della mano
81.99.91↔	Altri interventi chirurgici a cielo aperto sulle strutture articolari, Articolazione omero-glenoidea	82.45↔	Altra sutura di altri tendini della mano
81.99.92↔	Altri interventi chirurgici a cielo aperto sulle strutture articolari, Articolazione acromio-clavicolare	82.46.00↔	Sutura di muscoli o fasce della mano, NAS
81.99.93↔	Altri interventi chirurgici a cielo aperto sulle strutture articolari, Articolazione sterno-clavicolare	82.46.10↔	Sutura di fascia della mano
81.99.94↔	Altri interventi chirurgici a cielo aperto sulle strutture articolari, Gomito	82.46.20↔	Sutura di muscolo della mano
81.99.95↔	Altri interventi chirurgici a cielo aperto sulle strutture articolari, Articolazione radio-ulnare prossimale	82.46.99↔	Sutura di muscoli o fasce della mano, altro
81.99.96↔	Altri interventi chirurgici a cielo aperto sulle strutture articolari, Polso	82.51↔	Avanzamento di tendini della mano
81.99.97↔	Altri interventi chirurgici a cielo aperto sulle strutture articolari, Articolazione sacroiliaca	82.52↔	Arretramento di tendini della mano
81.99.98↔	Altri interventi chirurgici a cielo aperto sulle strutture articolari, Anca	82.53↔	Reinserzione di tendini della mano
81.99.9a↔	Altri interventi chirurgici a cielo aperto sulle strutture articolari, Articolazione tibio-fibulare prossimale	82.54↔	Reinserzione di muscoli della mano
81.99.9b↔	Altri interventi chirurgici a cielo aperto sulle strutture articolari, Articolazione talocrurale	82.55↔	Altra modificazione di lunghezza di tendini e muscoli della mano
81.99.9c↔	Altri interventi chirurgici a cielo aperto sulle strutture articolari, Articolazione subtalare	82.56↔	Altra trasfessione o trapianto di tendini della mano
81.99.9e↔	Altri interventi chirurgici a cielo aperto sulle strutture articolari, Piede e dita del piede, altro	82.57.00↔	Altra trasposizione di tendini della mano, NAS
81.99.9f↔	Altri interventi chirurgici a cielo aperto sulle strutture articolari, Articolazione metatarso-falangea	82.57.10↔	Altra trasposizione di tendini della mano, Trasposizione di tendine flessore della mano
81.99.9g↔	Altri interventi chirurgici a cielo aperto sulle strutture articolari, Articolazione interfalangea del piede	82.57.99↔	Altra trasposizione di tendini della mano, altro
82.01.00↔	Esplorazione della fascia tendinea della mano, NAS	82.58↔	Altra trasfessione o trapianto di muscoli della mano
82.01.10↔	Esplorazione-asportazione della fascia tendinea della mano (estensori)	82.59↔	Altra trasposizione di muscoli della mano
82.01.11↔	Esplorazione-asportazione della fascia tendinea della mano (flessori)	82.61↔	Intervento di ricostruzione del pollice completo di nervi e vasi sanguigni
82.01.99↔	Esplorazione della fascia tendinea della mano, altro	82.69↔	Altra ricostruzione del pollice
82.02↔	Miotomia della mano	82.71↔	Ricostruzione di puleggia tendinea
82.04↔	Incisione e drenaggio dello spazio palmare o tenere	82.72.00↔	Intervento di plastica sulla mano con innesto di muscolo o fascia muscolare, NAS
82.09.00↔	Altra incisione dei tessuti molli della mano, NAS	82.72.10↔	Intervento di plastica con innesto di muscolo o fascia, su un dito della mano
82.09.10↔	Altra incisione dei tessuti molli della mano, Incisione di compartimento tendineo della mano	82.72.11↔	Intervento di plastica con innesto di muscolo o fascia, su altre parti della mano
82.09.99↔	Altra incisione dei tessuti molli della mano, altro	82.72.99↔	Intervento di plastica sulla mano con innesto di muscolo o fascia muscolare, altro
82.11.00↔	Tenotomia della mano, NAS	82.79↔	Intervento di plastica sulla mano con altro innesto o impianto
82.11.10↔	Tenotomia della mano, Polso, percutanea	82.81↔	Trasferimento di dita, ad eccezione del pollice
82.11.11↔	Tenotomia della mano, Dita della mano, percutanea	82.82↔	Riparazione di schisi della mano
82.11.20↔	Tenotomia della mano, chirurgica a cielo aperto	82.83↔	Riparazione di macrodattilia
82.11.99↔	Tenotomia della mano,	82.84↔	Riparazione di dito a martello
82.12↔	Fasciotomia della mano	82.85↔	Altra tenodesi della mano
82.19.00↔	Altra sezione di tessuto molle della mano, NAS	82.86.00↔	Altra tenoplastica della mano, NAS
82.19.10↔	Altra sezione di tessuto molle della mano, Sezione di muscoli della mano	82.86.10↔	Tenoplastica di tendini flessori della mano
82.19.99↔	Altra sezione di tessuto molle della mano, altro	82.86.11↔	Creazione di un letto per l'innesto di tendini nella mano
82.21↔	Asportazione di lesione della fascia [o guaina] tendinea della mano	82.86.12↔	Revisione di innesto tendineo della mano (senza sostituzione)
82.22↔	Asportazione di lesione dei muscoli della mano	82.86.13↔	Sostituzione di innesto tendineo della mano
82.29↔	Asportazione di altre lesioni dei tessuti molli della mano	82.86.99↔	Altra tenoplastica della mano, altro
82.33↔	Altra tendinectomia della mano	82.89.00↔	Altri interventi di plastica sulla mano, NAS
82.35.00↔	Altra fasciectomia della mano, NAS	82.89.10↔	Plastica delle guaine tendinee della mano
82.35.10↔	Fasciectomia del palmo della mano	82.89.11↔	Rifissazione ossea di legamenti della mano, Carpo e metacarpo
82.35.11↔	Fasciectomia della mano e delle dita della mano con neurolisi	82.89.12↔	Rifissazione ossea di legamenti di mano, altri legamenti della mano
82.35.12↔	Fasciectomia della mano e delle dita della mano con neurolisi e arteriolisi	82.89.13↔	Distrazione transarticolare dei tessuti molli per anomalie congenite della mano
82.35.13↔	Fasciectomia della mano e delle dita della mano con artrolisi	82.89.14↔	Radializzazione per anomalie congenite della mano
		82.89.15↔	Resezione di briglie con ricostruzione plastica per anomalie congenite della mano
		82.89.16↔	Trasferimento di dito del piede per sostituire un dito della mano
		82.89.99↔	Altri interventi di plastica sulla mano, altro
		83.63↔	Riparazione della cuffia dei rotatori
		83.83↔	Ricostruzione di puleggia tendinea
		83.84↔	Correzione di piede torto, NAS
		84.21↔	Reimpianto del pollice della mano
		84.22↔	Reimpianto di dita della mano (ad eccezione del pollice)
		84.23.00↔	Reimpianto di avambraccio, polso o mano, NAS
		84.23.10↔	Reimpianto di avambraccio
		84.23.11↔	Reimpianto di polso o mano
		84.23.99↔	Reimpianto di avambraccio, polso o mano, altro
		84.24↔	Reimpianto dell'arto superiore
		84.25↔	Reimpianto di dito del piede
		84.26↔	Reimpianto del piede

84.27.00↔	Reimpianto della gamba o della caviglia, NAS	84.55.14↔	Inserzione di materiale di sostituzione di ossa, Falangi della mano
84.27.10↔	Reimpianto della gamba a livello del ginocchio	84.55.15↔	Inserzione di materiale di sostituzione di ossa, Bacino
84.27.99↔	Reimpianto della gamba o della caviglia, altro	84.55.16↔	Inserzione di materiale di sostituzione di ossa, Femore
84.28↔	Reimpianto della coscia	84.55.17↔	Inserzione di materiale di sostituzione di ossa, Rotula
84.29.00↔	Altro reimpianto, NAS	84.55.18↔	Inserzione di materiale di sostituzione di ossa, Tibia
84.29.10↔	Altro reimpianto, Estremità superiore	84.55.19↔	Inserzione di materiale di sostituzione di ossa, Fibula
84.29.20↔	Altro reimpianto, Estremità inferiore	84.55.20↔	Inserzione di materiale di sostituzione di ossa, Tarso e metatarso
84.29.99↔	Altro reimpianto, altro	84.55.21↔	Inserzione di materiale di sostituzione di ossa, Falangi del piede
84.55.00↔	Inserzione di materiale di sostituzione di ossa, NAS	84.55.29↔	Inserzione di materiale di sostituzione di ossa, Altra localizzazione
84.55.10↔	Inserzione di materiale di sostituzione di ossa, Scapola, clavicola, coste e sterno	84.55.30↔	Inserzione di materiale di sostituzione di ossa, Impianto, revisione o sostituzione di sostituto osseo parziale
84.55.11↔	Inserzione di materiale di sostituzione di ossa, Omero	84.55.99↔	Inserzione di materiale di sostituzione di ossa, altro
84.55.12↔	Inserzione di materiale di sostituzione di ossa, Radio e ulna		
84.55.13↔	Inserzione di materiale di sostituzione di ossa, Carpo e metacarpo		

Procedura EML-13

03.09.10↔	Approccio chirurgico alla colonna cervicale, NAS	03.09.20↔	Approccio chirurgico alla colonna toracica, NAS
03.09.11↔	Approccio chirurgico alla colonna cervicale, anteriore, 1 segmento	03.09.21↔	Approccio chirurgico alla colonna toracica, anteriore, 1 segmento
03.09.12↔	Approccio chirurgico alla colonna cervicale, anteriore, 2 segmenti	03.09.22↔	Approccio chirurgico alla colonna toracica, anteriore, 2 segmenti
03.09.13↔	Approccio chirurgico alla colonna cervicale, anteriore, 3 e più segmenti	03.09.23↔	Approccio chirurgico alla colonna toracica, anteriore, 3 e più segmenti
03.09.14↔	Approccio chirurgico alla colonna cervicale (mediante laminotomia o emilaminectomia), posteriore, 1 segmento	03.09.24↔	Approccio chirurgico alla colonna toracica (mediante laminotomia o emilaminectomia), posteriore, 1 segmento
03.09.15↔	Approccio chirurgico alla colonna cervicale (mediante laminotomia o emilaminectomia), posteriore, 2 segmenti	03.09.25↔	Approccio chirurgico alla colonna toracica (mediante laminotomia o emilaminectomia), posteriore, 2 segmenti
03.09.16↔	Approccio chirurgico alla colonna cervicale (mediante laminotomia o emilaminectomia), posteriore, 3 e più segmenti	03.09.26↔	Approccio chirurgico alla colonna toracica (mediante laminotomia o emilaminectomia), posteriore, 3 e più segmenti
03.09.17↔	Approccio chirurgico al passaggio craniocervicale	03.09.29↔	Approccio chirurgico alla colonna toracica, altro
03.09.19↔	Approccio chirurgico alla colonna cervicale, altro		

Procedura EML-14

77.09.30↔	Sequestrectomia delle ossa pelviche, senza impianto di sistema di somministrazione farmacologica	78.29.39↔	Altro accorciamento di ossa pelviche
77.09.31↔	Sequestrectomia delle ossa pelviche, con impianto di sistema di somministrazione farmacologica	78.39.20↔	Allungamento di ossa pelviche
77.19.30↔	Incisione delle ossa pelviche, Esplorazione e trapanazione	78.49.12↔	Altri interventi di riparazione o plastica sulle ossa pelviche
77.19.31↔	Incisione delle ossa pelviche, Rimozione di corpo estraneo	78.59.30↔	Revisione (senza sostituzione) di materiale di osteosintesi delle ossa pelviche
77.19.32↔	Incisione delle ossa pelviche, Impianto e rimozione di sistema(i) di somministrazione farmacologica	79.19.20↔	Riduzione chiusa di frattura delle ossa pelviche, con fissazione interna
77.19.33↔	Incisione delle ossa pelviche, Drenaggio	79.39.29↔	Riduzione aperta di frattura di altre parti delle ossa pelviche, con fissazione interna
77.19.39↔	Altra incisione delle ossa pelviche	79.89.30↔	Riduzione aperta di lussazione della sinfisi
77.29.30↔	Osteotomia cuneiforme delle ossa pelviche	80.19.52↔	Artrotomia artroscopica della sinfisi pubica, impianto o rimozione di sistema di somministrazione farmacologica
77.39.30↔	Osteotomia (de)rotativa delle ossa pelviche	80.19.59↔	Altra artrotomia della sinfisi pubica
77.39.31↔	Corticotomia per osteogenesi distrazionale delle ossa pelviche	80.49.30↔	Incisione di capsula articolare, legamenti o cartilagine, sinfisi pubica
77.39.32↔	Osteotomia complessa (pluridimensionale) (con correzione assiale) delle ossa pelviche	80.79.22↔	Sinoviectomia a cielo aperto della sinfisi pubica
77.39.39↔	Altra sezione delle ossa pelviche	80.89.30↔	Sbrigliamento della sinfisi pubica
77.69.12↔	Asportazione locale di lesione o tessuto delle ossa pelviche	80.89.31↔	Asportazione di cisti della sinfisi pubica
77.69.22↔	Sbrigliamento delle ossa pelviche	80.89.39↔	Altra asportazione o distruzione locale di lesione della sinfisi pubica
77.89.30↔	Altra osteotomia parziale delle ossa pelviche	80.99.30↔	Asportazione artroscopica della sinfisi pubica
77.99.30↔	Ostectomia totale di ossa pelviche	80.99.31↔	Altra asportazione della sinfisi pubica
78.09.30↔	Innesto osseo delle ossa pelviche, con peduncolo vascolare e anastomosi microvascolare	81.40.30↔	Artroplastica dell'anca con osteotomia delle ossa pelviche, altra osteotomia
78.09.31↔	Innesto osseo delle ossa pelviche, con peduncolo vascolare senza anastomosi microvascolare	81.40.31↔	Artroplastica dell'anca con osteotomia delle ossa pelviche, tripla osteotomia
78.09.32↔	Innesto osseo delle ossa pelviche, allogeno	81.99.17↔	Revisione artroscopica di articolazione, Sinfisi pubica
78.09.33↔	Innesto osteocondrale delle ossa pelviche	81.99.27↔	Revisione chirurgica a cielo aperto di articolazione, Sinfisi pubica
78.09.39↔	Altro innesto osseo delle ossa pelviche (es. spongiosa autologa, innesto corticospongioso, innesto senza peduncolo vascolare)	81.99.37↔	Interventi artroscopici sulla cartilagine articolare, Sinfisi pubica
78.19.20↔	Riduzione chiusa di frattura delle ossa pelviche con fissatore esterno	81.99.47↔	Interventi chirurgici a cielo aperto sulla cartilagine articolare, Sinfisi pubica
78.19.22↔	Riduzione aperta di frattura di altre parti delle ossa pelviche con fissatore esterno	81.99.57↔	Artrorisi e fissazione temporanea di articolazione, Sinfisi pubica
78.29.30↔	Epifisiodesi temporanea di ossa pelviche	84.55.15↔	Inserzione di materiale di sostituzione di ossa, Bacino
78.29.31↔	Epifisiodesi permanente di ossa pelviche		
78.29.32↔	Epifisiolisi terapeutica di ossa pelviche		

Procedura EML-15

00.80↔	Revisione di una protesi del ginocchio, totale (tutte le componenti)	77.13.10↔	Altra incisione del radio e dell'ulna senza sezione, Esplorazione e trapanazione
00.81↔	Revisione di protesi del ginocchio, componente tibiale	77.13.11↔	Altra incisione del radio e dell'ulna senza sezione, Rimozione di corpo estraneo
00.83↔	Revisione di protesi del ginocchio, componente patellare	77.13.12↔	Altra incisione del radio e dell'ulna senza sezione, Impianto o rimozione di sistema di somministrazione farmacologica
00.84↔	Revisione di protesi totale del ginocchio, calotta tibiale	77.13.13↔	Altra incisione del radio e dell'ulna senza sezione, Drenaggio
77.01.00↔	Sequestrectomia della scapola, clavicola e torace [coste e sterno], NAS	77.13.99↔	Altra incisione del radio e dell'ulna senza sezione, altro
77.01.10↔	Sequestrectomia della scapola e della clavicola, senza impianto di sistema di somministrazione farmacologica	77.14.10↔	Altra incisione del carpo e metacarpo senza sezione, Esplorazione e trapanazione
77.01.11↔	Sequestrectomia della scapola e della clavicola, con impianto di sistema di somministrazione farmacologica	77.14.11↔	Altra incisione del carpo e metacarpo senza sezione, Rimozione di corpo estraneo
77.01.20↔	Sequestrectomia di coste e sterno, senza impianto di sistema di somministrazione farmacologica	77.14.12↔	Altra incisione del carpo e metacarpo senza sezione, Impianto e rimozione di sistema di somministrazione farmacologica
77.01.21↔	Sequestrectomia di coste e sterno, con impianto di sistema di somministrazione farmacologica	77.14.13↔	Altra incisione del carpo e metacarpo senza sezione, Drenaggio
77.01.99↔	Sequestrectomia della scapola, clavicola e torace [coste e sterno], altro	77.16.00↔	Altra incisione della rotula senza sezione, NAS
77.02.00↔	Sequestrectomia dell'omero, NAS	77.16.10↔	Altra incisione della rotula senza sezione, Esplorazione e trapanazione
77.02.10↔	Sequestrectomia dell'omero, senza impianto di sistema di somministrazione farmacologica	77.16.11↔	Altra incisione della rotula senza sezione, Rimozione di corpo estraneo
77.02.11↔	Sequestrectomia dell'omero, con impianto di sistema di somministrazione farmacologica	77.16.12↔	Altra incisione della rotula senza sezione, Impianto e rimozione di sistema di somministrazione farmacologica
77.02.99↔	Sequestrectomia dell'omero, altro	77.16.13↔	Altra incisione della rotula senza sezione, Drenaggio
77.03.00↔	Sequestrectomia del radio e dell'ulna, NAS	77.16.99↔	Altra incisione della rotula senza sezione, altro
77.03.10↔	Sequestrectomia del radio e dell'ulna, senza impianto di sistema di somministrazione farmacologica	77.17.00↔	Altra incisione di tibia e fibula senza sezione, NAS
77.03.11↔	Sequestrectomia del radio e dell'ulna, con impianto di sistema di somministrazione farmacologica	77.17.10↔	Altra incisione di tibia e fibula senza sezione, Esplorazione e trapanazione
77.03.99↔	Sequestrectomia del radio e dell'ulna, altro	77.17.11↔	Altra incisione di tibia e fibula senza sezione, Rimozione di corpo estraneo
77.04.10↔	Sequestrectomia del carpo e del metacarpo, senza impianto di sistema di somministrazione farmacologica	77.17.12↔	Altra incisione di tibia e fibula senza sezione, Impianto e rimozione di sistema di somministrazione farmacologica
77.04.11↔	Sequestrectomia del carpo e del metacarpo, con impianto di sistema di somministrazione farmacologica	77.17.13↔	Altra incisione di tibia e fibula senza sezione, Drenaggio
77.06.00↔	Sequestrectomia della rotula, NAS	77.17.99↔	Altra incisione di tibia e fibula senza sezione, altro
77.06.10↔	Sequestrectomia della rotula, senza impianto di sistema di somministrazione farmacologica	77.18.00↔	Altra incisione di tarso e metatarso senza sezione, NAS
77.06.11↔	Sequestrectomia della rotula, con impianto di sistema di somministrazione farmacologica	77.18.10↔	Altra incisione del talo senza sezione, NAS
77.06.99↔	Sequestrectomia della rotula, altro	77.18.11↔	Altra incisione del talo senza sezione, Esplorazione e trapanazione
77.07.00↔	Sequestrectomia della tibia e fibula, NAS	77.18.12↔	Altra incisione del talo senza sezione, Rimozione di corpo estraneo
77.07.10↔	Sequestrectomia della tibia e fibula, senza impianto di sistema di somministrazione farmacologica	77.18.13↔	Altra incisione del talo senza sezione, Impianto e rimozione di sistema di somministrazione farmacologica
77.07.11↔	Sequestrectomia della tibia e fibula, con impianto di sistema di somministrazione farmacologica	77.18.14↔	Altra incisione del talo senza sezione, Drenaggio
77.07.99↔	Sequestrectomia della tibia e fibula, altro	77.18.19↔	Altra incisione del talo senza sezione, altro
77.08.00↔	Sequestrectomia del tarso e del metatarso, NAS	77.18.20↔	Altra incisione del calcagno senza sezione, NAS
77.08.10↔	Sequestrectomia del tarso e del metatarso, senza impianto di sistema di somministrazione farmacologica	77.18.21↔	Altra incisione del calcagno senza sezione, Esplorazione e trapanazione
77.08.11↔	Sequestrectomia del tarso e del metatarso, con impianto di sistema di somministrazione farmacologica	77.18.22↔	Altra incisione del calcagno senza sezione, Rimozione di corpo estraneo
77.08.99↔	Sequestrectomia del tarso e del metatarso, altro	77.18.23↔	Altra incisione del calcagno senza sezione, Impianto e rimozione di sistema di somministrazione farmacologica
77.09.10↔	Sequestrectomia di falangi delle mani, senza impianto di sistema di somministrazione farmacologica	77.18.24↔	Altra incisione del calcagno senza sezione, Drenaggio
77.09.11↔	Sequestrectomia di falangi delle mani, con impianto di sistema di somministrazione farmacologica	77.18.29↔	Altra incisione del calcagno senza sezione, altro
77.09.40↔	Sequestrectomia di falangi dei piedi, senza impianto di sistema di somministrazione farmacologica	77.18.30↔	Altra incisione di altre ossa del tarso senza sezione, NAS
77.09.41↔	Sequestrectomia di falangi dei piedi, con impianto di sistema di somministrazione farmacologica	77.18.31↔	Altra incisione di altre ossa del tarso senza sezione, Esplorazione e trapanazione
77.12.00↔	Altra incisione dell'omero senza sezione, NAS	77.18.32↔	Altra incisione di altre ossa del tarso senza sezione, Rimozione di corpo estraneo
77.12.10↔	Altra incisione dell'omero senza sezione, Esplorazione e trapanazione	77.18.33↔	Altra incisione di altre ossa del tarso senza sezione, Impianto e rimozione di sistema di somministrazione farmacologica
77.12.11↔	Altra incisione dell'omero senza sezione, Rimozione di corpo estraneo	77.18.34↔	Altra incisione di altre ossa del tarso senza sezione, Drenaggio
77.12.12↔	Altra incisione dell'omero senza sezione, Impianto e rimozione di sistema di somministrazione farmacologica	77.18.39↔	Altra incisione di altre ossa del tarso senza sezione, altro
77.12.13↔	Altra incisione dell'omero senza sezione, Drenaggio	77.18.40↔	Altra incisione del metatarso senza sezione, NAS
77.12.99↔	Altra incisione dell'omero senza sezione, altro	77.18.41↔	Altra incisione del metatarso senza sezione, Esplorazione e trapanazione
77.13.00↔	Altra incisione del radio e dell'ulna senza sezione, NAS	77.18.42↔	Altra incisione del metatarso senza sezione, Rimozione di corpo estraneo
		77.18.43↔	Altra incisione del metatarso senza sezione, Impianto e rimozione di sistema di somministrazione farmacologica
		77.18.44↔	Altra incisione del metatarso senza sezione, Drenaggio
		77.18.49↔	Altra incisione del metatarso senza sezione, altro

77.18.99↔	Altra incisione di tarso e metatarso senza sezione, altro	77.56↔	Riparazione di dito a martello
77.19.10↔	Incisione di falangi delle mani, Esplorazione e trapanazione	77.57↔	Riparazione di dito ad artiglio
77.19.11↔	Incisione di falangi delle mani, Rimozione di corpo estraneo	77.58↔	Altra asportazione, fusione (artrodesi) o riparazione di dita
77.19.12↔	Incisione di falangi delle mani, Impianto e rimozione di sistema di somministrazione farmacologica	77.59↔	Altra asportazione con correzione di alluce valgo
77.19.13↔	Incisione di falangi delle mani, Drenaggio	77.69.10↔	Asportazione locale di lesione o tessuto delle falangi delle mani
77.19.19↔	Altra incisione di falangi delle mani	77.69.13↔	Asportazione locale di lesione o tessuto delle falangi dei piedi
77.19.40↔	Incisione di falangi dei piedi, Esplorazione e trapanazione	77.69.20↔	Sbrigliamento di falangi delle mani
77.19.41↔	Incisione di falangi dei piedi, Rimozione di corpo estraneo	77.69.23↔	Sbrigliamento di falangi dei piedi
77.19.42↔	Incisione di falangi dei piedi, Impianto e rimozione di sistema di somministrazione farmacologica	77.86↔	Altra osteotomia parziale della rotula
77.19.43↔	Incisione di falangi dei piedi, Drenaggio	77.89.10↔	Altra osteotomia parziale di falangi delle mani
77.19.49↔	Altra incisione di falangi dei piedi	77.89.40↔	Altra osteotomia parziale di falangi dei piedi
77.22↔	Osteotomia cuneiforme dell'omero	77.96↔	Osteotomia totale della rotula
77.23↔	Osteotomia cuneiforme del radio e dell'ulna	77.99.10↔	Osteotomia totale di falangi delle mani
77.24↔	Osteotomia cuneiforme del carpo e del metacarpo	77.99.40↔	Osteotomia totale di falangi dei piedi
77.27.00↔	Osteotomia cuneiforme della tibia e fibula, NAS	78.01.00↔	Innesto osseo di scapola, della clavicola, delle coste e dello sterno, NAS
77.27.10↔	Osteotomia cuneiforme della tibia	78.01.10↔	Innesto osseo della scapola e della clavicola, con peduncolo vascolare e anastomosi microvascolare
77.27.20↔	Osteotomia cuneiforme della fibula	78.01.11↔	Innesto osseo della scapola e della clavicola, con peduncolo vascolare senza anastomosi microvascolare
77.27.99↔	Osteotomia cuneiforme della tibia e fibula, altro	78.01.12↔	Innesto osseo della scapola e della clavicola, allogenico
77.28.00↔	Osteotomia cuneiforme del tarso e metatarso, NAS	78.01.13↔	Innesto osteocondrale della scapola e della clavicola
77.28.10↔	Osteotomia cuneiforme del talo	78.01.19↔	Innesto osseo della scapola e della clavicola, altro (es. spongiosa autologa, innesto corticospongioso, innesto senza peduncolo vascolare)
77.28.20↔	Osteotomia cuneiforme del calcagno	78.01.20↔	Innesto osseo delle coste e dello sterno, ogni intervento
77.28.30↔	Osteotomia cuneiforme di altre ossa tarsali	78.01.99↔	Innesto osseo di scapola, della clavicola, delle coste e dello sterno, altro
77.28.40↔	Osteotomia cuneiforme del metatarso	78.02.00↔	Innesto osseo dell'omero, NAS
77.28.99↔	Osteotomia cuneiforme del tarso e metatarso, altro	78.02.10↔	Innesto osseo dell'omero, con peduncolo vascolare e anastomosi microvascolare
77.31.00↔	Altra sezione della scapola, della clavicola, delle coste e dello sterno, NAS	78.02.11↔	Innesto osseo dell'omero, con peduncolo vascolare senza anastomosi microvascolare
77.31.10↔	Altra sezione della scapola	78.02.12↔	Innesto osseo dell'omero, allogenico
77.31.11↔	Altra sezione della clavicola	78.02.13↔	Innesto osteocondrale dell'omero
77.31.99↔	Altra sezione della scapola, della clavicola, delle coste e dello sterno, altro	78.02.14↔	Altra innesto osseo dell'omero (es. spongiosa autologa, innesto corticospongioso, innesto senza peduncolo vascolare)
77.32.10↔	Corticotomia dell'omero per osteogenesi distrazionale	78.02.99↔	Innesto osseo dell'omero, altro
77.33.00↔	Altra sezione del radio e dell'ulna, NAS	78.03.00↔	Innesto osseo del radio e dell'ulna, NAS
77.33.10↔	Corticotomia del radio e dell'ulna per osteogenesi distrazionale	78.03.10↔	Innesto osseo del radio e dell'ulna, con peduncolo vascolare e anastomosi microvascolare
77.33.20↔	Altra sezione del radio e dell'ulna, Sezione dell'ulna (corpo e distale)	78.03.11↔	Innesto osseo del radio e dell'ulna, con peduncolo vascolare senza anastomosi microvascolare
77.33.99↔	Altra sezione del radio e dell'ulna, altro	78.03.12↔	Innesto osseo del radio e dell'ulna, allogenico
77.34.00↔	Altra sezione del carpo e metacarpo, NAS	78.03.13↔	Innesto osteocondrale del radio e dell'ulna
77.34.10↔	Osteotomia (de)rotativa del carpo e metacarpo	78.03.19↔	Altra innesto osseo del radio e dell'ulna (es. spongiosa autologa, innesto corticospongioso, innesto senza peduncolo vascolare)
77.34.11↔	Osteotomia complessa (pluridimensionale) del carpo e metacarpo	78.03.99↔	Innesto osseo del radio e dell'ulna, altro
77.34.99↔	Altra sezione del carpo e metacarpo, altro	78.04.00↔	Innesto osseo del carpo e del metacarpo, NAS
77.37.00↔	Altra sezione della tibia e fibula, NAS	78.04.10↔	Innesto osseo del carpo e del metacarpo, con peduncolo vascolare e anastomosi microvascolare
77.37.10↔	Osteotomia (de)rotativa della tibia	78.04.11↔	Innesto osseo del carpo e del metacarpo, con peduncolo vascolare senza anastomosi microvascolare
77.37.11↔	Osteotomia (de)rotativa valgizzante o varizzante della tibia	78.04.12↔	Innesto osseo del carpo e del metacarpo, allogenico
77.37.12↔	Corticotomia per osteogenesi distrazionale della tibia	78.04.13↔	Innesto osteocondrale del carpo e del metacarpo
77.37.13↔	Osteotomia complessa (pluridimensionale) (con correzione assiale) della tibia	78.04.19↔	Altra innesto osseo del carpo e del metacarpo (es. spongiosa autologa, innesto corticospongioso, innesto senza peduncolo vascolare)
77.37.19↔	Altra sezione della tibia	78.04.99↔	Innesto osseo del carpo e del metacarpo, altro
77.37.20↔	Osteotomia (de)rotativa della fibula	78.06.00↔	Innesto osseo della rotula, NAS
77.37.21↔	Corticotomia per osteogenesi distrazionale della fibula	78.06.10↔	Innesto osseo della rotula, con peduncolo vascolare e anastomosi microvascolare
77.37.22↔	Osteotomia complessa (pluridimensionale) (con correzione assiale) della fibula	78.06.12↔	Innesto osseo della rotula, allogenico
77.37.29↔	Altra sezione della fibula	78.06.19↔	Altra innesto osseo della rotula (es. spongiosa autologa, innesto corticospongioso, innesto senza peduncolo vascolare)
77.37.99↔	Altra sezione della tibia e fibula, altro	78.06.20↔	Innesto osseo della rotula, Trasposizione, con peduncolo vascolare senza anastomosi microvascolare
77.38.00↔	Altra sezione del tarso e metatarso, NAS	78.06.99↔	Innesto osseo della rotula, altro
77.38.10↔	Osteotomia (de)rotativa del tarso	78.07.00↔	Innesto osseo della tibia e fibula, NAS
77.38.11↔	Corticotomia per osteogenesi distrazionale del tarso	78.07.10↔	Innesto osseo della tibia, con peduncolo vascolare e anastomosi microvascolare
77.38.12↔	Osteotomia complessa (pluridimensionale) (con correzione assiale) del tarso		
77.38.19↔	Altra sezione del tarso		
77.38.29↔	Altra sezione del metatarso		
77.38.99↔	Altra sezione del tarso e metatarso, altro		
77.51↔	Correzione di alluce valgo con asportazione, correzione dei tessuti molli e osteotomia del primo metatarso		
77.52↔	Correzione di alluce valgo con asportazione, correzione dei tessuti molli ed artrodesi		
77.53↔	Correzione di alluce valgo con altra asportazione e correzione dei tessuti molli		
77.54↔	Asportazione o correzione con osteotomia del quinto metatarso		

78.07.11↔	Innesto osseo della tibia, con peduncolo vascolare senza anastomosi microvascolare	78.29.49↔	Altro accorciamento di falangi dei piedi
78.07.12↔	Innesto osseo della tibia, allogenico	78.32↔	Allungamento dell'omero
78.07.13↔	Innesto osteocondrale della tibia	78.33↔	Allungamento di radio e ulna
78.07.19↔	Altro innesto osseo della tibia (es. spongiosa autologa, innesto corticospongioso, innesto senza peduncolo vascolare)	78.34↔	Allungamento di carpo e metacarpo
78.07.20↔	Innesto osseo della fibula, con peduncolo vascolare e anastomosi microvascolare	78.37↔	Allungamento di tibia e fibula
78.07.21↔	Innesto osseo della fibula, con peduncolo vascolare senza anastomosi microvascolare	78.38.00↔	Allungamento di tarso e metatarso, NAS
78.07.22↔	Innesto osseo della fibula, allogenico	78.38.10↔	Allungamento del calcagno
78.07.23↔	Innesto osteocondrale della fibula	78.38.19↔	Allungamento di altre ossa tarsali
78.07.29↔	Altro innesto osseo della fibula (es. spongiosa autologa, innesto corticospongioso, innesto senza peduncolo vascolare)	78.38.20↔	Allungamento del metatarso
78.07.99↔	Innesto osseo della tibia e fibula, altro	78.38.99↔	Allungamento di tarso e metatarso, altro
78.08.00↔	Innesto osseo del tarso e del metatarso, NAS	78.41.00↔	Altri interventi di riparazione o plastica su scapola, clavicola, coste e sterno, NAS
78.08.10↔	Innesto osseo del tarso e del metatarso, con peduncolo vascolare e anastomosi microvascolare	78.41.10↔	Altri interventi di riparazione o plastica su scapola e clavicola
78.08.11↔	Innesto osseo del tarso e del metatarso, con peduncolo vascolare senza anastomosi microvascolare	78.41.20↔	Altri interventi di riparazione o plastica su coste e sterno
78.08.12↔	Innesto osseo del tarso e del metatarso, allogenico	78.41.30↔	Altri interventi di riparazione o plastica su scapola, clavicola, coste e sterno, Impianto di protesi verticali espandibili in titanio (VEPTR)
78.08.13↔	Innesto osteocondrale del tarso e del metatarso	78.41.99↔	Altri interventi di riparazione o plastica su scapola, clavicola, coste e sterno, altro
78.08.19↔	Altro innesto osseo del tarso e del metatarso (es. spongiosa autologa, innesto corticospongioso, innesto senza peduncolo vascolare)	78.42↔	Altri interventi di riparazione o plastica sull'omero
78.08.99↔	Innesto osseo del tarso e del metatarso, altro	78.43↔	Altri interventi di riparazione o plastica su radio e ulna
78.21.00↔	Accorciamento di scapola e clavicola, NAS	78.44↔	Altri interventi di riparazione o plastica su carpo e metacarpo
78.21.10↔	Epifisiodesi temporanea di scapola e clavicola	78.47.00↔	Altri interventi di riparazione o plastica su tibia e fibula, NAS
78.21.11↔	Epifisiodesi permanente di scapola e clavicola	78.47.10↔	Altri interventi di riparazione o plastica sulla tibia
78.21.12↔	Epifisiolisi terapeutica di scapola e clavicola	78.47.20↔	Altri interventi di riparazione o plastica sulla fibula
78.21.99↔	Accorciamento di scapola e clavicola, altro	78.47.99↔	Altri interventi di riparazione o plastica su tibia e fibula, altro
78.22.00↔	Accorciamento dell'omero, NAS	78.48↔	Altri interventi di riparazione o plastica su tarso e metatarso
78.22.10↔	Epifisiodesi temporanea dell'omero	78.49.11↔	Altri interventi di riparazione o plastica su falangi delle mani
78.22.11↔	Epifisiodesi permanente dell'omero	78.49.13↔	Altri interventi di riparazione o plastica su falangi dei piedi
78.22.12↔	Epifisiolisi terapeutica dell'omero	78.51.00↔	Fissazione interna di scapola, della clavicola, delle coste e dello sterno senza riduzione di frattura, NAS
78.22.99↔	Accorciamento dell'omero, altro	78.51.99↔	Fissazione interna di scapola, della clavicola, delle coste e dello sterno senza riduzione di frattura, altro
78.23.00↔	Accorciamento di radio e ulna, NAS	78.52.00↔	Fissazione interna dell'omero senza riduzione di frattura, NAS
78.23.10↔	Epifisiodesi temporanea di radio e ulna	78.52.10↔	Revisione (senza sostituzione) di materiale di osteosintesi dell'omero
78.23.11↔	Epifisiodesi permanente di radio e ulna	78.52.99↔	Fissazione interna dell'omero senza riduzione di frattura, altro
78.23.12↔	Epifisiolisi terapeutica di radio e ulna	78.53.00↔	Fissazione interna del radio e dell'ulna senza riduzione di frattura, NAS
78.23.99↔	Accorciamento di radio e ulna, altro	78.53.10↔	Revisione (senza sostituzione) di materiale di osteosintesi del radio
78.24.00↔	Accorciamento di carpo e metacarpo, NAS	78.53.20↔	Revisione (senza sostituzione) di materiale di osteosintesi dell'ulna
78.24.10↔	Epifisiodesi temporanea di carpo e metacarpo	78.53.99↔	Fissazione interna del radio e dell'ulna senza riduzione di frattura, altro
78.24.11↔	Epifisiodesi permanente di carpo e metacarpo	78.54.00↔	Fissazione interna di carpo e metacarpo senza riduzione di frattura, NAS
78.24.12↔	Epifisiolisi terapeutica di carpo e metacarpo	78.54.10↔	Revisione (senza sostituzione) di materiale di osteosintesi di carpo e metacarpo
78.24.99↔	Accorciamento di carpo e metacarpo, altro	78.54.99↔	Fissazione interna di carpo e metacarpo senza riduzione di frattura, altro
78.27.00↔	Accorciamento di tibia e fibula, NAS	78.56.00↔	Fissazione interna della rotula senza riduzione di frattura, NAS
78.27.10↔	Epifisiodesi temporanea della tibia	78.56.10↔	Revisione (senza sostituzione) di materiale di osteosintesi della rotula
78.27.11↔	Epifisiodesi permanente della tibia	78.56.99↔	Fissazione interna della rotula senza riduzione di frattura, altro
78.27.12↔	Epifisiolisi terapeutica della tibia	78.57.00↔	Fissazione interna di tibia e fibula senza riduzione di frattura, NAS
78.27.19↔	Altro accorciamento della tibia	78.57.10↔	Revisione (senza sostituzione) di materiale di osteosintesi della tibia
78.27.20↔	Epifisiodesi temporanea della fibula	78.57.20↔	Revisione (senza sostituzione) di materiale di osteosintesi della fibula
78.27.21↔	Epifisiodesi permanente della fibula	78.57.99↔	Fissazione interna di tibia e fibula senza riduzione di frattura, altro
78.27.22↔	Epifisiolisi terapeutica della fibula	78.58.00↔	Fissazione interna di tarso e metatarso senza riduzione di frattura, NAS
78.27.29↔	Altro accorciamento della fibula	78.58.10↔	Revisione (senza sostituzione) di materiale di osteosintesi di tarso e metatarso
78.27.99↔	Accorciamento di tibia e fibula, altro	78.58.99↔	Fissazione interna di tarso e metatarso senza riduzione di frattura, altro
78.28.00↔	Accorciamento di tarso e metatarso, NAS	78.59.10↔	Revisione (senza sostituzione) di materiale di osteosintesi di falangi delle mani
78.28.10↔	Epifisiodesi temporanea di tarso e metatarso		
78.28.11↔	Epifisiodesi permanente di tarso e metatarso		
78.28.12↔	Epifisiolisi terapeutica di tarso e metatarso		
78.28.20↔	Altro accorciamento del calcagno		
78.28.21↔	Altro accorciamento di altre ossa tarsali		
78.28.22↔	Altro accorciamento del metatarso		
78.28.99↔	Accorciamento di tarso e metatarso, altro		
78.29.10↔	Epifisiodesi temporanea di falangi delle mani		
78.29.11↔	Epifisiodesi permanente di falangi delle mani		
78.29.12↔	Epifisiolisi terapeutica di falangi delle mani		
78.29.19↔	Altro accorciamento di falangi delle mani		
78.29.40↔	Epifisiodesi temporanea di falangi dei piedi		
78.29.41↔	Epifisiodesi permanente di falangi dei piedi		
78.29.42↔	Epifisiolisi terapeutica di falangi dei piedi		

78.59.40↔	Revisione (senza sostituzione) di materiale di osteosintesi di falangi dei piedi	79.16.10↔	Riduzione chiusa di frattura della tibia prossimale, con fissazione interna con chiodo endomidollare
79.11.00↔	Riduzione chiusa di frattura dell'omero, con fissazione interna, NAS	79.16.11↔	Riduzione chiusa di frattura della tibia prossimale mediante fissazione interna con tecnica mini-invasiva con palloncino
79.11.10↔	Riduzione chiusa di frattura dell'omero prossimale, con fissazione interna con chiodo endomidollare / di bloccaggio o con placca angolata / condilare	79.16.29↔	Riduzione chiusa di frattura della tibia distale, con altra fissazione interna (es. vite, placca, filo)
79.11.11↔	Riduzione chiusa di frattura dell'omero prossimale mediante fissazione interna con tecnica mini-invasiva con palloncino	79.16.30↔	Riduzione chiusa di altra frattura della tibia, con fissazione interna con chiodo endomidollare
79.11.19↔	Riduzione chiusa di frattura dell'omero prossimale, con altra fissazione interna (es. con vite, filo, cerchiaggio dinamico, placca a stabilità angolare)	79.16.31↔	Riduzione chiusa di altra frattura della tibia mediante fissazione interna con tecnica mini-invasiva con palloncino
79.11.20↔	Riduzione chiusa di altra frattura dell'omero, con fissazione interna con chiodo endomidollare / di bloccaggio o con placca angolata / condilare	79.16.39↔	Riduzione chiusa di altra frattura della tibia, con altra fissazione interna (es. vite, placca, filo)
79.11.21↔	Riduzione chiusa di altra frattura dell'omero mediante fissazione interna con tecnica mini-invasiva con palloncino	79.16.40↔	Riduzione chiusa di frattura della fibula distale, con fissazione interna con chiodo endomidollare
79.11.29↔	Riduzione chiusa di altra frattura dell'omero, con altra fissazione interna (es. con vite, filo, cerchiaggio dinamico, placca a stabilità angolare)	79.16.49↔	Riduzione chiusa di frattura della fibula distale, con altra fissazione interna (es. vite, placca, filo)
79.11.99↔	Riduzione chiusa di frattura dell'omero, con fissazione interna, altro	79.16.50↔	Riduzione chiusa di altra frattura della fibula, con fissazione interna con chiodo endomidollare
79.12.00↔	Riduzione chiusa di frattura di radio e ulna, con fissazione interna, NAS	79.16.59↔	Riduzione chiusa di altra frattura della fibula, con altra fissazione interna (es. vite, placca, filo)
79.12.10↔	Riduzione chiusa di frattura del radio distale, con fissazione interna con filo o cerchiaggio dinamico	79.16.99↔	Riduzione chiusa di frattura della tibia e della fibula, con fissazione interna, altro
79.12.11↔	Riduzione chiusa di frattura del radio distale, con fissazione interna con filo endomidollare	79.17.00↔	Riduzione chiusa di frattura del tarso e metatarso, con fissazione interna, NAS
79.12.12↔	Riduzione chiusa di frattura del radio distale, con fissazione interna con chiodo endomidollare	79.17.10↔	Riduzione chiusa di frattura del calcagno, con fissazione interna con placca a stabilità angolare
79.12.13↔	Riduzione chiusa di frattura del radio distale mediante fissazione interna con tecnica mini-invasiva con palloncino	79.17.11↔	Riduzione chiusa di frattura del calcagno mediante fissazione interna con tecnica mini-invasiva con palloncino
79.12.19↔	Riduzione chiusa di frattura del radio distale, con altra fissazione interna (es. vite, placca)	79.17.19↔	Riduzione chiusa di frattura del calcagno, con altra fissazione interna (es. vite, placca, filo)
79.12.20↔	Riduzione chiusa di altra frattura del radio con filo o cerchiaggio dinamico	79.17.29↔	Riduzione chiusa di altre ossa tarsali e metatarsali, con fissazione interna (es. vite, placca (con stabilità angolare), filo)
79.12.21↔	Riduzione chiusa di altra frattura del radio, con fissazione interna con filo endomidollare	79.17.99↔	Riduzione chiusa di frattura del tarso e metatarso, con fissazione interna, altro
79.12.22↔	Riduzione chiusa di altra frattura del radio, con fissazione interna con chiodo endomidollare	79.18↔	Riduzione chiusa di frattura delle falangi del piede, con fissazione interna
79.12.23↔	Riduzione chiusa di altra frattura del radio mediante fissazione interna con tecnica mini-invasiva con palloncino	79.21.00↔	Riduzione aperta di frattura dell'omero senza fissazione interna, NAS
79.12.29↔	Riduzione chiusa di altra frattura del radio, con altra fissazione interna (es. vite, placca)	79.21.10↔	Riduzione aperta di frattura dell'omero prossimale, senza fissazione interna
79.12.30↔	Riduzione chiusa di frattura dell'ulna, con fissazione interna con filo o cerchiaggio dinamico	79.21.11↔	Riduzione aperta di frattura della diafisi dell'omero, senza fissazione interna
79.12.31↔	Riduzione chiusa di frattura dell'ulna, con fissazione interna con filo endomidollare	79.21.12↔	Riduzione aperta di frattura dell'omero distale, senza fissazione interna
79.12.32↔	Riduzione chiusa di frattura dell'ulna, con fissazione interna con chiodo endomidollare	79.21.99↔	Riduzione aperta di frattura dell'omero senza fissazione interna, altro
79.12.39↔	Riduzione chiusa di frattura dell'ulna, con altra fissazione interna (es. vite, placca)	79.22.00↔	Riduzione aperta di frattura del radio e dell'ulna, senza fissazione interna, NAS
79.12.99↔	Riduzione chiusa di frattura di radio e ulna, con fissazione interna, altro	79.22.10↔	Riduzione aperta di frattura del radio distale, senza fissazione interna
79.13.00↔	Riduzione chiusa di frattura di carpo e metacarpo, con fissazione interna, NAS	79.22.19↔	Riduzione aperta di altra frattura del radio, senza fissazione interna
79.13.10↔	Riduzione chiusa di frattura di carpo e metacarpo, con fissazione interna con placca a stabilità angolare	79.22.20↔	Riduzione aperta di frattura dell'ulna, senza fissazione interna
79.13.19↔	Riduzione chiusa di frattura di carpo e metacarpo, con altra fissazione interna (es. vite, placca, filo)	79.22.99↔	Riduzione aperta di frattura del radio e dell'ulna, senza fissazione interna, altro
79.13.99↔	Riduzione chiusa di frattura di carpo e metacarpo, con fissazione interna, altro	79.23↔	Riduzione aperta di frattura del carpo e metacarpo senza fissazione interna
79.14.00↔	Riduzione chiusa di frattura di falangi delle mani, con fissazione interna, NAS	79.24↔	Riduzione aperta di frattura delle falangi della mano, senza fissazione interna
79.14.10↔	Riduzione chiusa di frattura di falangi delle mani, con fissazione interna con placca a stabilità angolare	79.26.00↔	Riduzione aperta di frattura della tibia e della fibula, senza fissazione interna, NAS
79.14.19↔	Riduzione chiusa di frattura di falangi delle mani, con altra fissazione interna (es. vite, placca, filo)	79.26.10↔	Riduzione aperta di frattura della tibia prossimale, senza fissazione interna
79.14.99↔	Riduzione chiusa di frattura di falangi delle mani, con fissazione interna, altro	79.26.11↔	Riduzione aperta di frattura della diafisi della tibia, senza fissazione interna
79.16.00↔	Riduzione chiusa di frattura della tibia e della fibula, con fissazione interna, NAS	79.26.12↔	Riduzione aperta di frattura della tibia distale, senza fissazione interna
		79.26.20↔	Riduzione aperta di frattura della fibula prossimale, senza fissazione interna
		79.26.21↔	Riduzione aperta di frattura della diafisi della fibula, senza fissazione interna
		79.26.22↔	Riduzione aperta di frattura della fibula distale, senza fissazione interna

79.26.99↔	Riduzione aperta di frattura della tibia e della fibula, senza fissazione interna, altro	79.36.40↔	Riduzione aperta di frattura pluriframmentaria di altre parti della tibia, con fissazione interna
79.27.00↔	Riduzione aperta di frattura del tarso e metatarso, senza fissazione interna, NAS	79.36.50↔	Riduzione aperta di frattura semplice della fibula prossimale, con fissazione interna
79.27.10↔	Riduzione aperta di frattura di talo e calcagno, senza fissazione interna	79.36.51↔	Riduzione aperta di frattura pluriframmentaria della fibula prossimale, con fissazione interna
79.27.11↔	Riduzione aperta di frattura semplice di altre ossa tarsali e metatarsali, senza fissazione interna	79.36.60↔	Riduzione aperta di frattura semplice della diafisi della fibula, con fissazione interna con chiodo endomidollare
79.27.12↔	Riduzione aperta di frattura pluriframmentaria di altre ossa tarsali e metatarsali, senza fissazione interna	79.36.61↔	Riduzione aperta di frattura semplice della diafisi della fibula, con altra fissazione interna
79.27.99↔	Riduzione aperta di frattura del tarso e metatarso, senza fissazione interna, altro	79.36.62↔	Riduzione aperta di frattura pluriframmentaria della diafisi della fibula, con fissazione interna con placca (con stabilità angolare)
79.28↔	Riduzione aperta di frattura delle falangi del piede, senza fissazione interna	79.36.63↔	Riduzione aperta di frattura pluriframmentaria della diafisi della fibula, con altra fissazione interna
79.31.00↔	Riduzione aperta di frattura dell'omero con fissazione interna, NAS	79.36.70↔	Riduzione aperta di frattura semplice della fibula distale, con fissazione interna con staffe (di Blount)
79.31.10↔	Riduzione aperta di frattura semplice dell'omero prossimale, con fissazione interna con chiodo endomidollare, placca a stabilità angolare o placca (angolata)	79.36.71↔	Riduzione aperta di frattura semplice della fibula distale, con fissazione interna con placca
79.31.11↔	Riduzione aperta di frattura semplice dell'omero prossimale, con altra fissazione interna (es. vite, filo)	79.36.72↔	Riduzione aperta di frattura semplice della fibula distale, con altra fissazione interna
79.31.12↔	Riduzione aperta di frattura pluriframmentaria dell'omero prossimale, con fissazione interna	79.36.73↔	Riduzione aperta di frattura pluriframmentaria della fibula distale, con fissazione interna
79.31.20↔	Riduzione aperta di frattura semplice della diafisi dell'omero, con fissazione interna	79.36.99↔	Riduzione aperta di frattura di tibia e fibula, con fissazione interna, altro
79.31.30↔	Riduzione aperta di frattura semplice dell'omero distale, con fissazione interna con chiodo endomidollare, placca a stabilità angolare o placca (angolata)	79.37.00↔	Riduzione aperta di frattura di tarso e metatarso, con fissazione interna, NAS
79.31.31↔	Riduzione aperta di frattura semplice dell'omero distale, con altra fissazione interna (es. vite, filo)	79.37.10↔	Riduzione aperta di frattura del calcagno e del talo, con fissazione interna con placca
79.31.90↔	Riduzione aperta di frattura pluriframmentaria di altre parti dell'omero, con fissazione interna	79.37.11↔	Riduzione aperta di frattura del calcagno e del talo, con altra fissazione interna
79.31.99↔	Riduzione aperta di frattura dell'omero con fissazione interna, altro	79.37.20↔	Riduzione aperta di frattura pluriframmentaria di altre ossa tarsali, con fissazione interna con placca
79.32.00↔	Riduzione aperta di frattura del radio e dell'ulna, con fissazione interna, NAS	79.37.21↔	Riduzione aperta di frattura pluriframmentaria di altre ossa tarsali, con altra fissazione interna
79.32.10↔	Riduzione aperta di frattura del radio distale, con fissazione interna	79.37.30↔	Riduzione aperta di frattura pluriframmentaria del metatarso, con fissazione interna
79.32.19↔	Riduzione aperta di altra frattura del radio, con fissazione interna	79.37.40↔	Riduzione aperta di frattura semplice di altre ossa tarsali e metatarsali, con fissazione interna
79.32.29↔	Riduzione aperta di frattura dell'ulna, con fissazione interna	79.37.99↔	Riduzione aperta di frattura di tarso e metatarso, con fissazione interna, altro
79.32.99↔	Riduzione aperta di frattura del radio e dell'ulna, con fissazione interna, altro	79.38↔	Riduzione aperta di frattura delle falangi del piede, con fissazione interna
79.33.00↔	Riduzione aperta di frattura del carpo e metacarpo, con fissazione interna, NAS	79.51↔	Riduzione aperta di epifisiolisi dell'omero
79.33.10↔	Riduzione aperta di frattura del carpo e metacarpo, con fissazione interna con staffe (di Blount)	79.52.00↔	Riduzione aperta di epifisiolisi del radio e dell'ulna, NAS
79.33.19↔	Riduzione aperta di frattura del carpo e metacarpo, con altra fissazione interna	79.52.10↔	Riduzione aperta di epifisiolisi del radio distale
79.33.99↔	Riduzione aperta di frattura del carpo e metacarpo, con fissazione interna, altro	79.52.20↔	Riduzione aperta di altra epifisiolisi del radio e dell'ulna
79.34↔	Riduzione aperta di frattura delle falangi della mano, con fissazione interna	79.52.99↔	Riduzione aperta di epifisiolisi del radio e dell'ulna, altro
79.36.00↔	Riduzione aperta di frattura di tibia e fibula, con fissazione interna, NAS	79.56.00↔	Riduzione aperta di epifisiolisi di tibia e fibula, NAS
79.36.10↔	Riduzione aperta di frattura semplice della tibia prossimale, con fissazione interna con staffe (di Blount) o chiodo endomidollare	79.56.10↔	Riduzione aperta di epifisiolisi della tibia prossimale
79.36.11↔	Riduzione aperta di frattura semplice della tibia prossimale, con fissazione interna con vite	79.56.11↔	Riduzione aperta di epifisiolisi della tibia distale
79.36.12↔	Riduzione aperta di frattura semplice della tibia prossimale, con altra fissazione interna	79.56.20↔	Riduzione aperta di epifisiolisi della fibula prossimale
79.36.13↔	Riduzione aperta di frattura pluriframmentaria della tibia prossimale, con fissazione interna con staffe (di Blount)	79.56.21↔	Riduzione aperta di epifisiolisi della fibula distale
79.36.14↔	Riduzione aperta di frattura pluriframmentaria della tibia prossimale, con altra fissazione interna	79.56.99↔	Riduzione aperta di epifisiolisi di tibia e fibula, altro
79.36.20↔	Riduzione aperta di frattura semplice del corpo della tibia, con fissazione interna	79.59.10↔	Riduzione aperta di epifisiolisi della rotula
79.36.30↔	Riduzione aperta di frattura semplice della tibia distale, con fissazione interna con chiodo endomidollare o placca a stabilità angolare	79.61↔	Sbrigliamento di frattura esposta dell'omero
79.36.31↔	Riduzione aperta di frattura semplice della tibia distale, con fissazione interna con altra placca	79.62↔	Sbrigliamento di frattura esposta di radio e ulna
79.36.32↔	Riduzione aperta di frattura semplice della tibia distale, con altra fissazione interna	79.63↔	Sbrigliamento di frattura esposta di carpo e metacarpo
		79.64↔	Sbrigliamento di frattura esposta delle falangi della mano
		79.66↔	Sbrigliamento di frattura esposta della tibia e della fibula
		79.67↔	Sbrigliamento di frattura esposta di tarso e metatarso
		79.68↔	Sbrigliamento di frattura esposta delle falangi del piede
		79.81.00↔	Riduzione aperta di lussazione della spalla, NAS
		79.81.10↔	Riduzione aperta di lussazione omero-glenoidea
		79.81.20↔	Riduzione aperta di lussazione acromio-clavicolare
		79.81.99↔	Riduzione aperta di lussazione della spalla, altro
		79.82↔	Riduzione aperta di lussazione del gomito
		79.83.00↔	Riduzione aperta di lussazione del polso, NAS
		79.83.10↔	Riduzione aperta di lussazione radio-ulnare distale
		79.83.99↔	Riduzione aperta di lussazione del polso, altro
		79.84↔	Riduzione aperta di lussazione della mano e delle dita della mano
		79.86.00↔	Riduzione aperta di lussazione del ginocchio, NAS

79.86.10↔	Riduzione aperta di lussazione tibio-fibulare prossimale	80.13.12↔	Artrotomia artroscopica del polso, impianto o rimozione di sistema di somministrazione farmacologica
79.86.19↔	Riduzione aperta di lussazione femoro-tibiale	80.13.20↔	Artrotomia del polso, Lavaggio articolare con drenaggio
79.86.99↔	Riduzione aperta di lussazione del ginocchio, altro	80.13.21↔	Artrotomia del polso, Asportazione di corpo libero intra-articolare
79.87.00↔	Riduzione aperta di lussazione della caviglia, NAS	80.13.99↔	Altra artrotomia del polso, altro
79.87.10↔	Riduzione aperta di lussazione tibio-tarsale	80.14.00↔	Altra artrotomia della mano e delle dita della mano, NAS
79.87.20↔	Riduzione aperta di lussazione talo-calcaneare	80.14.10↔	Artrotomia della mano e delle dita della mano, Lavaggio articolare con drenaggio
79.87.99↔	Riduzione aperta di lussazione della caviglia, altro	80.14.99↔	Altra artrotomia della mano e delle dita della mano, altro
79.88.00↔	Riduzione aperta di lussazione del piede e delle dita del piede, NAS	80.16.00↔	Altra artrotomia del ginocchio, NAS
79.88.10↔	Riduzione aperta di lussazione falango-falangea del piede	80.16.10↔	Artrotomia artroscopica del ginocchio, lavaggio articolare con drenaggio
79.88.20↔	Riduzione aperta di lussazione metatarso-falangea	80.16.11↔	Artrotomia artroscopica del ginocchio, asportazione di corpo libero intra-articolare
79.88.99↔	Riduzione aperta di lussazione del piede e delle dita del piede, altro	80.16.12↔	Artrotomia artroscopica del ginocchio, impianto o rimozione di sistema di somministrazione farmacologica
79.89.10↔	Riduzione aperta di lussazione sterno-clavicolare	80.16.20↔	Artrotomia del ginocchio, Lavaggio articolare con drenaggio
80.01.00↔	Artrotomia per rimozione di protesi della spalla, NAS	80.16.21↔	Artrotomia del ginocchio, Asportazione di corpo libero intra-articolare
80.01.10↔	Artrotomia per rimozione di protesi della spalla, Rimozioni di protesi della testa omerale	80.16.99↔	Altra artrotomia del ginocchio, altro
80.01.11↔	Artrotomia per rimozione di protesi della spalla, Rimozione di endoprotesi totale della spalla	80.17.00↔	Altra artrotomia della caviglia, NAS
80.01.99↔	Artrotomia per rimozione di protesi della spalla, altro	80.17.10↔	Artrotomia artroscopica dell'articolazione talocrurale, lavaggio articolare con drenaggio
80.02↔	Artrotomia per rimozione di protesi del gomito	80.17.11↔	Artrotomia artroscopica dell'articolazione talocrurale, asportazione di corpo libero intra-articolare
80.03↔	Artrotomia per rimozione di protesi del polso	80.17.12↔	Artrotomia artroscopica dell'articolazione talocrurale, impianto o rimozione di sistema di somministrazione farmacologica
80.04.00↔	Artrotomia per rimozione di protesi della mano e delle dita della mano, NAS	80.17.20↔	Artrotomia dell'articolazione talocrurale, lavaggio articolare con drenaggio
80.04.10↔	Artrotomia per rimozione di protesi della mano e delle dita della mano, Rimozione di endoprotesi dell'articolazione della base del pollice	80.17.21↔	Artrotomia dell'articolazione talocrurale, asportazione di corpo libero intra-articolare
80.04.11↔	Artrotomia per rimozione di protesi della mano e delle dita della mano, Rimozione di altra endoprotesi delle articolazioni delle dita della mano	80.17.29↔	Altra artrotomia dell'articolazione talocrurale
80.04.99↔	Artrotomia per rimozione di protesi della mano e delle dita della mano, altro	80.17.30↔	Artrotomia artroscopica dell'articolazione subtlare, lavaggio articolare con drenaggio
80.06↔	Artrotomia per rimozione di protesi del ginocchio	80.17.31↔	Artrotomia artroscopica dell'articolazione subtlare, asportazione di corpo libero intra-articolare
80.07↔	Artrotomia per rimozione di protesi della caviglia	80.17.32↔	Artrotomia artroscopica dell'articolazione subtlare, impianto o rimozione di sistema di somministrazione farmacologica
80.08↔	Artrotomia per rimozione di protesi del piede e delle dita del piede	80.17.40↔	Artrotomia dell'articolazione subtlare, lavaggio articolare con drenaggio
80.11.00↔	Altra artrotomia della spalla, NAS	80.17.41↔	Artrotomia dell'articolazione subtlare, asportazione di corpo libero intra-articolare
80.11.10↔	Artrotomia artroscopica dell'articolazione omero-glenoidea, lavaggio articolare con drenaggio	80.17.49↔	Altra artrotomia dell'articolazione subtlare
80.11.11↔	Artrotomia artroscopica dell'articolazione omero-glenoidea, asportazione di corpo libero intra-articolare	80.17.99↔	Altra artrotomia della caviglia, altro
80.11.12↔	Artrotomia dell'articolazione omero-glenoidea, lavaggio articolare con drenaggio	80.18.00↔	Altra artrotomia del piede e delle dita del piede, NAS
80.11.13↔	Artrotomia dell'articolazione omero-glenoidea, asportazione di corpo libero intra-articolare	80.18.10↔	Artrotomia artroscopica del piede e delle dita del piede, lavaggio articolare con drenaggio
80.11.19↔	Altra artrotomia dell'articolazione omero-glenoidea	80.18.11↔	Artrotomia artroscopica del piede e delle dita del piede, asportazione di corpo libero intra-articolare
80.11.20↔	Artrotomia artroscopica dell'articolazione acromio-clavicolare, lavaggio articolare con drenaggio	80.18.12↔	Artrotomia artroscopica del piede e delle dita del piede, impianto o rimozione di sistema di somministrazione farmacologica
80.11.21↔	Artrotomia artroscopica dell'articolazione acromio-clavicolare, asportazione di corpo libero intra-articolare	80.18.20↔	Artrotomia del piede e delle dita del piede, lavaggio articolare con drenaggio
80.11.22↔	Artrotomia dell'articolazione acromio-clavicolare, lavaggio articolare con drenaggio	80.18.21↔	Artrotomia del piede e delle dita del piede, asportazione di corpo libero intra-articolare
80.11.23↔	Artrotomia dell'articolazione acromio-clavicolare, asportazione di corpo libero intra-articolare	80.19.10↔	Artrotomia artroscopica dell'articolazione sterno-clavicolare, lavaggio articolare con drenaggio
80.11.29↔	Altra artrotomia dell'articolazione acromio-clavicolare	80.19.11↔	Artrotomia artroscopica dell'articolazione sterno-clavicolare, asportazione di corpo libero intra-articolare
80.11.99↔	Altra artrotomia della spalla, altro	80.19.12↔	Artrotomia artroscopica dell'articolazione sterno-clavicolare, impianto o rimozione di sistema di somministrazione farmacologica
80.12.00↔	Altra artrotomia del gomito, NAS	80.19.20↔	Artrotomia dell'articolazione sterno-clavicolare, lavaggio articolare con drenaggio
80.12.10↔	Artrotomia artroscopica del gomito, lavaggio articolare con drenaggio	80.19.21↔	Artrotomia dell'articolazione sterno-clavicolare, asportazione di corpo libero intra-articolare
80.12.11↔	Artrotomia artroscopica del gomito, asportazione di corpo libero intra-articolare	80.19.29↔	Altra artrotomia dell'articolazione sterno-clavicolare
80.12.12↔	Artrotomia artroscopica del gomito, impianto o rimozione di sistema di somministrazione farmacologica	80.21.00↔	Artroscopia della spalla, NAS
80.12.20↔	Artrotomia del gomito, Lavaggio articolare con drenaggio	80.21.10↔	Artroscopia diagnostica della spalla
80.12.21↔	Artrotomia del gomito, Asportazione di corpo libero intra-articolare	80.21.20↔	Riduzione assistita artroscopicamente di frattura dell'articolazione omero-glenoidea
80.12.99↔	Altra artrotomia del gomito, altro	80.21.99↔	Artroscopia della spalla, altro
80.13.00↔	Altra artrotomia del polso, NAS		
80.13.10↔	Artrotomia artroscopica del polso, lavaggio articolare con drenaggio		
80.13.11↔	Artrotomia artroscopica del polso, asportazione di corpo libero intra-articolare		

80.41.00↔	Incisione di capsula articolare, legamenti o cartilagine della spalla, NAS	80.81.10↔	Sbrigliamento dell'articolazione omero-glenoidea
80.41.10↔	Incisione di capsula articolare, legamenti o cartilagine, articolazione omero-glenoidea	80.81.11↔	Asportazione di cisti dell'articolazione omero-glenoidea
80.41.20↔	Incisione di capsula articolare, legamenti o cartilagine, articolazione acromio-clavicolare	80.81.19↔	Altra asportazione o distruzione locale dell'articolazione omero-glenoidea
80.41.99↔	Incisione di capsula articolare, legamenti o cartilagine della spalla, altro	80.81.20↔	Sbrigliamento dell'articolazione acromio-clavicolare
80.42↔	Incisione di capsula articolare, legamenti o cartilagine del gomito	80.81.21↔	Asportazione di cisti dell'articolazione acromio-clavicolare
80.43.00↔	Incisione di capsula articolare, legamenti o cartilagine del polso, NAS	80.81.29↔	Altra asportazione o distruzione locale dell'articolazione acromio-clavicolare
80.43.10↔	Incisione di capsula articolare, legamenti o cartilagine del polso, Sezione di legamenti del carpo	80.81.99↔	Altra asportazione o distruzione locale di lesione dell'articolazione della spalla, altro
80.43.20↔	Incisione di capsula articolare, legamenti o cartilagine del polso, Asportazione di legamenti del carpo	80.82.00↔	Altra asportazione o distruzione locale di lesione dell'articolazione del gomito, NAS
80.43.90↔	Incisione di capsula articolare, legamenti o cartilagine del polso, Altri interventi su legamenti del carpo	80.82.10↔	Asportazione o distruzione locale di lesione dell'articolazione del gomito per via artroscopica
80.43.99↔	Incisione di capsula articolare, legamenti o cartilagine del polso, altro	80.82.11↔	Sbrigliamento dell'articolazione del gomito
80.46.00↔	Incisione di capsula articolare, legamenti o cartilagine del ginocchio, NAS	80.82.12↔	Asportazione di cisti dell'articolazione del gomito
80.46.10↔	Incisione di capsula articolare, legamenti o cartilagine, articolazione del ginocchio	80.82.99↔	Altra asportazione o distruzione locale di lesione dell'articolazione del gomito, altro
80.46.20↔	Incisione di capsula articolare, legamenti o cartilagine, articolazione tibio-fibulare prossimale	80.83.00↔	Altra asportazione o distruzione locale di lesione dell'articolazione del polso, NAS
80.46.99↔	Incisione di capsula articolare, legamenti o cartilagine del ginocchio, altro	80.83.10↔	Asportazione o distruzione locale di lesione dell'articolazione del polso per via artroscopica
80.48.10↔	Incisione di capsula articolare, legamenti o cartilagine, articolazione metatarso-falangea	80.83.11↔	Sbrigliamento dell'articolazione del polso
80.48.20↔	Incisione di capsula articolare, legamenti o cartilagine, articolazione interfalangea del piede	80.83.12↔	Asportazione di cisti dell'articolazione del polso
80.49.10↔	Incisione di capsula articolare, legamenti o cartilagine, articolazione sterno-clavicolare	80.83.99↔	Altra asportazione o distruzione locale di lesione dell'articolazione del polso, altro
80.6x.00↔	Meniscectomia del ginocchio, NAS	80.84.10↔	Sbrigliamento di articolazioni del carpo
80.6x.10↔	Meniscectomia del ginocchio, per via artroscopica, parziale	80.86.00↔	Altra asportazione o distruzione locale di lesione dell'articolazione del ginocchio, NAS
80.6x.11↔	Meniscectomia del ginocchio, per via artroscopica, totale	80.86.10↔	Asportazione o distruzione locale di lesione dell'articolazione del ginocchio per via artroscopica
80.6x.20↔	Meniscectomia del ginocchio, chirurgica a cielo aperto, parziale	80.86.11↔	Sbrigliamento dell'articolazione del ginocchio
80.6x.21↔	Meniscectomia del ginocchio, chirurgica a cielo aperto, totale	80.86.12↔	Asportazione di cisti dell'articolazione del ginocchio
80.6x.99↔	Meniscectomia del ginocchio, altro	80.86.13↔	Asportazione di cisti menisciale del ginocchio
80.71.00↔	Sinoviectomia della spalla, NAS	80.86.99↔	Altra asportazione o distruzione locale di lesione dell'articolazione del ginocchio, altro
80.71.10↔	Sinoviectomia, articolazione omero-glenoidea	80.87.00↔	Altra asportazione o distruzione locale di lesione dell'articolazione della caviglia, NAS
80.71.11↔	Sinoviectomia, articolazione acromio-clavicolare	80.87.10↔	Asportazione o distruzione locale di lesione dell'articolazione talocrurale per via artroscopica
80.71.99↔	Sinoviectomia della spalla, altro	80.87.11↔	Sbrigliamento dell'articolazione talocrurale
80.72.00↔	Sinoviectomia del gomito, NAS	80.87.12↔	Asportazione di cisti dell'articolazione talocrurale
80.72.10↔	Sinoviectomia artroscopica del gomito	80.87.19↔	Altra asportazione o distruzione locale di lesione dell'articolazione talocrurale
80.72.20↔	Sinoviectomia a cielo aperto del gomito	80.87.20↔	Asportazione o distruzione locale di lesione dell'articolazione subtalare per via artroscopica
80.72.99↔	Sinoviectomia del gomito, altro	80.87.21↔	Sbrigliamento dell'articolazione subtalare
80.73.10↔	Sinoviectomia artroscopica del polso	80.87.22↔	Asportazione di cisti dell'articolazione subtalare
80.73.20↔	Sinoviectomia a cielo aperto del polso	80.87.29↔	Altra asportazione o distruzione locale di lesione dell'articolazione subtalare
80.76.00↔	Sinoviectomia del ginocchio, NAS	80.87.99↔	Altra asportazione o distruzione locale di lesione dell'articolazione della caviglia, altro
80.76.10↔	Sinoviectomia artroscopica dell'articolazione del ginocchio	80.88.20↔	Sbrigliamento dell'articolazione metatarso-falangea
80.76.11↔	Sinoviectomia artroscopica dell'articolazione tibio-fibulare prossimale	80.88.21↔	Asportazione di cisti dell'articolazione metatarso-falangea
80.76.20↔	Sinoviectomia a cielo aperto dell'articolazione del ginocchio	80.88.29↔	Altra asportazione o distruzione locale di lesione metatarso-falangea
80.76.21↔	Sinoviectomia a cielo aperto dell'articolazione tibio-fibulare prossimale	80.88.30↔	Sbrigliamento dell'articolazione interfalangea del piede
80.76.99↔	Sinoviectomia del ginocchio, altro	80.89.10↔	Asportazione o distruzione locale di lesione dell'articolazione sterno-clavicolare per via artroscopica
80.77.00↔	Sinoviectomia della caviglia, NAS	80.89.11↔	Sbrigliamento dell'articolazione sternoclavicolare
80.77.10↔	Sinoviectomia artroscopica dell'articolazione talocrurale	80.89.12↔	Asportazione di cisti dell'articolazione sternoclavicolare
80.77.11↔	Sinoviectomia artroscopica dell'articolazione subtalare	80.89.19↔	Altra asportazione o distruzione locale di lesione dell'articolazione sterno-clavicolare
80.77.20↔	Sinoviectomia a cielo aperto dell'articolazione talocrurale	80.91.00↔	Altra asportazione dell'articolazione della spalla, NAS
80.77.21↔	Sinoviectomia a cielo aperto dell'articolazione subtalare	80.91.10↔	Asportazione artroscopica dell'articolazione omero-glenoidea
80.77.99↔	Sinoviectomia della caviglia, altro	80.91.11↔	Altra asportazione dell'articolazione omero-glenoidea
80.78.10↔	Sinoviectomia artroscopica dell'articolazione tarso-metatarsale	80.91.20↔	Asportazione artroscopica dell'articolazione acromio-clavicolare
80.78.11↔	Sinoviectomia artroscopica dell'articolazione metatarso-falangea	80.91.21↔	Altra asportazione dell'articolazione acromio-clavicolare
80.78.20↔	Sinoviectomia a cielo aperto dell'articolazione tarso-metatarsale	80.91.30↔	Prelievo di cartilagine per innesto dall'articolazione della spalla
80.78.21↔	Sinoviectomia a cielo aperto dell'articolazione metatarso-falangea	80.91.99↔	Altra asportazione dell'articolazione della spalla, altro
80.79.10↔	Sinoviectomia artroscopica dell'articolazione sterno-clavicolare	80.92.00↔	Altra asportazione dell'articolazione del gomito, NAS
80.79.20↔	Sinoviectomia a cielo aperto dell'articolazione sterno-clavicolare	80.92.10↔	Asportazione artroscopica dell'articolazione del gomito
80.81.00↔	Altra asportazione o distruzione locale di lesione dell'articolazione della spalla, NAS		

80.92.11↔	Prelievo di cartilagine per innesto dall'articolazione del gomito	81.45.22↔	Ricostruzione del crociato anteriore con tendine semitendinoso e/o gracile, chirurgica a cielo aperto
80.92.99↔	Altra asportazione dell'articolazione del gomito, altro	81.45.23↔	Ricostruzione del crociato posteriore con tendine semitendinoso e/o gracile, chirurgica a cielo aperto
80.93.00↔	Altra asportazione dell'articolazione del polso, NAS	81.45.29↔	Altra riparazione dei legamenti crociati del ginocchio, chirurgica a cielo aperto
80.93.10↔	Asportazione artroscopica dell'articolazione del polso	81.45.99↔	Altra riparazione dei legamenti crociati del ginocchio, altro
80.93.11↔	Prelievo di cartilagine per innesto dall'articolazione del polso	81.46↔	Altra riparazione dei legamenti collaterali del ginocchio
80.93.12↔	Resezione del disco triangolare dell'articolazione del polso	81.47.00↔	Altra riparazione del ginocchio, NAS
80.93.99↔	Altra asportazione dell'articolazione del polso, altro	81.47.10↔	Rifissazione di frammento osteocondrale del ginocchio
80.96.00↔	Altra asportazione dell'articolazione del ginocchio, NAS	81.47.11↔	Rifissazione di frammento osteocondrale del ginocchio, per via artroscopica
80.96.10↔	Asportazione artroscopica dell'articolazione del ginocchio	81.47.12↔	Spongioplastica subcondrale del ginocchio
80.96.20↔	Prelievo di cartilagine per innesto dall'articolazione del ginocchio, per via artroscopica	81.47.13↔	Spongioplastica subcondrale del ginocchio, per via artroscopica
80.96.21↔	Prelievo di cartilagine per innesto dall'articolazione del ginocchio, chirurgica a cielo aperto	81.47.14↔	Rifissazione del menisco, chirurgica a cielo aperto
80.96.99↔	Altra asportazione dell'articolazione del ginocchio, altro	81.47.15↔	Rifissazione del menisco, per via artroscopica
80.97.00↔	Altra asportazione dell'articolazione della caviglia, NAS	81.47.16↔	Trapianto di menisco
80.97.10↔	Asportazione artroscopica dell'articolazione talocrurale	81.47.17↔	Innesto di cartilagine e impianto di colture tissutali prodotte in vitro del ginocchio, chirurgica a cielo aperto
80.97.11↔	Altra asportazione dell'articolazione talocrurale	81.47.18↔	Innesto di cartilagine e impianto di colture tissutali prodotte in vitro del ginocchio, per via artroscopica
80.97.20↔	Asportazione artroscopica dell'articolazione subtalare	81.47.19↔	Rifissazione ossea di legamento crociato, chirurgica a cielo aperto
80.97.21↔	Altra asportazione dell'articolazione subtalare	81.47.20↔	Rifissazione ossea di legamento crociato, per via artroscopica
80.97.30↔	Prelievo di cartilagine per innesto dall'articolazione della caviglia	81.47.21↔	Condroabrasione del ginocchio, chirurgica a cielo aperto
80.97.99↔	Altra asportazione dell'articolazione della caviglia, altro	81.47.22↔	Condroabrasione del ginocchio, per via artroscopica
80.98.11↔	Altra asportazione dell'articolazione metatarso-falangea	81.47.23↔	Perforazione subcondrale del ginocchio, chirurgica a cielo aperto
80.98.13↔	Altra asportazione dell'articolazione interfalangea del piede	81.47.24↔	Perforazione subcondrale del ginocchio, per via artroscopica
80.99.10↔	Asportazione artroscopica dell'articolazione sterno-clavicolare	81.47.25↔	Perforazione subcondrale del ginocchio con inserzione di impianto acellulare, per via artroscopica
80.99.11↔	Altra asportazione dell'articolazione sterno-clavicolare	81.47.26↔	Impianto di sostituto cartilagineo metallico individuale nel ginocchio
81.11↔	Fusione della caviglia	81.47.27↔	Artroplastica di resezione del ginocchio
81.12.00↔	Artrodesi tripla, NAS	81.47.28↔	Perforazione subcondrale dell'articolazione del ginocchio con inserzione di impianto acellulare, chirurgica a cielo aperto
81.12.10↔	Artrodesi dell'articolazione talocrurale e subtalare	81.47.30↔	Altra rifissazione e sutura dell'apparato capsulo-legamentoso del ginocchio
81.12.11↔	Artrodesi dell'articolazione talocrurale, subtalare e di Chopart	81.47.31↔	Altra legamentoplastica del ginocchio, chirurgica a cielo aperto
81.12.12↔	Artrodesi dell'articolazione subtalare, due camere articolari	81.47.40↔	Altra riparazione del ginocchio, Rotula e apparato di sostegno
81.12.13↔	Artrodesi dell'articolazione subtalare, tre camere articolari	81.47.50↔	Innesto cartilagineo con procedura OATS (sistema di transfer osteoarticolare), mosaico-plastica, chirurgica a cielo aperto
81.12.99↔	Artrodesi tripla, altro	81.47.51↔	Innesto cartilagineo con procedura OATS (sistema di transfer osteoarticolare), mosaico-plastica, per via artroscopica
81.13↔	Fusione sottoastragale	81.47.90↔	Altra riparazione del ginocchio, per via artroscopica
81.14↔	Fusione mediotarsica	81.47.99↔	Altra riparazione del ginocchio, altro
81.15↔	Fusione tarsometatarsica	81.49.00↔	Altra riparazione della caviglia, NAS
81.16↔	Fusione metatarsofalangea	81.49.10↔	Rifissazione di frammento osteocondrale, Articolazione talocrurale, per via artroscopica
81.17↔	Altra fusione del piede	81.49.11↔	Rifissazione di frammento osteocondrale, Articolazione talocrurale, chirurgica a cielo aperto
81.18↔	Artrorisi di articolazione subtalare	81.49.12↔	Rifissazione di frammento osteocondrale, Articolazione subtalare, per via artroscopica
81.22↔	Artrodesi del ginocchio	81.49.13↔	Rifissazione di frammento osteocondrale, Articolazione subtalare, chirurgica a cielo aperto
81.23↔	Artrodesi della spalla	81.49.14↔	Spongioplastica subcondrale, Articolazione talocrurale, per via artroscopica
81.24↔	Artrodesi del gomito	81.49.15↔	Spongioplastica subcondrale, Articolazione talocrurale, chirurgica a cielo aperto
81.25↔	Fusione carporadiale	81.49.16↔	Spongioplastica subcondrale, Articolazione subtalare, per via artroscopica
81.26↔	Fusione metacarpocarpale	81.49.17↔	Spongioplastica subcondrale, Articolazione subtalare, chirurgica a cielo aperto
81.27↔	Fusione metacarpofalangea	81.49.18↔	Innesto di cartilagine e impianto di colture tissutali prodotte in vitro, Articolazione talocrurale, per via artroscopica
81.28↔	Fusione interfalangea	81.49.19↔	Innesto di cartilagine e impianto di colture tissutali prodotte in vitro, Articolazione talocrurale, chirurgica a cielo aperto
81.42↔	Riparazione del ginocchio five-in-one	81.49.20↔	Innesto di cartilagine e impianto di colture tissutali prodotte in vitro, Articolazione subtalare, per via artroscopica
81.43↔	Riparazione della triade del ginocchio	81.49.21↔	Innesto di cartilagine e impianto di colture tissutali prodotte in vitro, Articolazione subtalare, chirurgica a cielo aperto
81.44.00↔	Stabilizzazione della rotula, NAS	81.49.22↔	Condroabrasione, Articolazione talocrurale, per via artroscopica
81.44.10↔	Stabilizzazione della rotula, Sezione del retinacolo, laterale		
81.44.11↔	Stabilizzazione della rotula, Sezione del retinacolo, laterale con intervento di riallineamento		
81.44.12↔	Stabilizzazione della rotula, Trasposizione dell'inserzione del tendine rotuleo		
81.44.13↔	Stabilizzazione della rotula, Trasposizione dell'inserzione del tendine rotuleo con innesto osseo		
81.44.99↔	Stabilizzazione della rotula, altro		
81.45.00↔	Altra riparazione dei legamenti crociati del ginocchio, NAS		
81.45.10↔	Ricostruzione del crociato anteriore con tendine rotuleo autologo, per via artroscopica		
81.45.11↔	Ricostruzione del crociato posteriore con tendine rotuleo autologo, per via artroscopica		
81.45.12↔	Ricostruzione del crociato anteriore con tendine semitendinoso e/o gracile, per via artroscopica		
81.45.13↔	Ricostruzione del crociato posteriore con tendine semitendinoso e/o gracile, per via artroscopica		
81.45.19↔	Altra riparazione dei legamenti crociati del ginocchio, per via artroscopica		
81.45.20↔	Ricostruzione del crociato anteriore con tendine rotuleo autologo, chirurgica a cielo aperto		
81.45.21↔	Ricostruzione del crociato posteriore con tendine rotuleo autologo, chirurgica a cielo aperto		

81.49.23↔	Condroabrasione, Articolazione talocrurale, chirurgica a cielo aperto	81.82.10↔	Riparazione di lussazione ricorrente della spalla, Rifissazione del labbro glenoideo, per via artroscopica
81.49.24↔	Condroabrasione, Articolazione subtalare, per via artroscopica	81.82.11↔	Riparazione di lussazione ricorrente della spalla, Plicatura capsulare con fissazione alla glenoide, per via artroscopica
81.49.25↔	Condroabrasione, Articolazione subtalare, chirurgica a cielo aperto	81.82.19↔	Riparazione di lussazione ricorrente della spalla, altro, per via artroscopica
81.49.26↔	Perforazione subcondrale, Articolazione talocrurale, per via artroscopica	81.82.20↔	Riparazione di lussazione ricorrente della spalla, Rifissazione del limbus, chirurgica a cielo aperto
81.49.27↔	Perforazione subcondrale, Articolazione talocrurale, chirurgica a cielo aperto	81.82.21↔	Riparazione di lussazione ricorrente della spalla, Plastica del margine glenoideo anteriore e posteriore
81.49.28↔	Perforazione subcondrale, Articolazione subtalare, per via artroscopica	81.82.22↔	Riparazione di lussazione ricorrente della spalla, Capsuloplastica anteriore e posteriore
81.49.29↔	Perforazione subcondrale, Articolazione subtalare, chirurgica a cielo aperto	81.82.29↔	Riparazione di lussazione ricorrente della spalla, altro, chirurgica a cielo aperto
81.49.30↔	Perforazione subcondrale con inserzione di impianto acellulare, Articolazione talocrurale, per via artroscopica	81.82.99↔	Riparazione di lussazione ricorrente della spalla, altro
81.49.31↔	Perforazione subcondrale con inserzione di impianto acellulare, Articolazione subtalare, per via artroscopica	81.83.10↔	Rifissazione di frammento osteocondrale, articolazione omero-glenoidea, per via artroscopica
81.49.32↔	Artroplastica di resezione della caviglia	81.83.11↔	Rifissazione di frammento osteocondrale, articolazione omero-glenoidea, chirurgica a cielo aperto
81.49.33↔	Rifissazione e plastica dell'apparato capsulo-legamentoso dell'articolazione talocrurale	81.83.12↔	Rifissazione di frammento osteocondrale, articolazione acromio-clavicolare, per via artroscopica
81.49.34↔	Perforazione subcondrale con inserzione di impianto acellulare, articolazione talocrurale, chirurgica a cielo aperto	81.83.13↔	Rifissazione di frammento osteocondrale, articolazione acromio-clavicolare, chirurgica a cielo aperto
81.49.35↔	Perforazione subcondrale con inserzione di impianto acellulare, articolazione talocalcaneare, chirurgica a cielo aperto	81.83.14↔	Spongioplastica subcondrale, articolazione omero-glenoidea, per via artroscopica
81.49.99↔	Altra riparazione della caviglia, altro	81.83.15↔	Spongioplastica subcondrale, articolazione omero-glenoidea, chirurgica a cielo aperto
81.54.00↔	Sostituzione totale del ginocchio, NAS	81.83.16↔	Spongioplastica subcondrale, articolazione acromio-clavicolare, per via artroscopica
81.54.10↔	Protesi a slitta unicondylare del ginocchio	81.83.17↔	Spongioplastica subcondrale, articolazione acromio-clavicolare, chirurgica a cielo aperto
81.54.11↔	Protesi di superficie bicondylare del ginocchio	81.83.18↔	Innesto di cartilagine e impianto di colture tissutali prodotte in vitro, articolazione omero-glenoidea, per via artroscopica
81.54.12↔	Endoprotesi a cerniera del ginocchio	81.83.19↔	Innesto di cartilagine e impianto di colture tissutali prodotte in vitro, articolazione omero-glenoidea, chirurgica a cielo aperto
81.54.13↔	Sostituzione della rotula del ginocchio	81.83.20↔	Innesto di cartilagine e impianto di colture tissutali prodotte in vitro, articolazione acromio-clavicolare, per via artroscopica
81.54.14↔	Protesi speciale del ginocchio	81.83.21↔	Innesto di cartilagine e impianto di colture tissutali prodotte in vitro, articolazione acromio-clavicolare, chirurgica a cielo aperto
81.54.99↔	Sostituzione totale del ginocchio, altro	81.83.22↔	Condroabrasione, articolazione omero-glenoidea, per via artroscopica
81.55.00↔	Revisione di protesi del ginocchio, NAS	81.83.23↔	Condroabrasione, articolazione omero-glenoidea, chirurgica a cielo aperto
81.55.10↔	Revisione di protesi del ginocchio, senza sostituzione	81.83.24↔	Condroabrasione, articolazione acromio-clavicolare, per via artroscopica
81.55.11↔	Revisione di protesi del ginocchio e sostituzione di sostituto della rotula	81.83.25↔	Condroabrasione, articolazione acromio-clavicolare, chirurgica a cielo aperto
81.55.12↔	Revisione di protesi del ginocchio e impianto di nuova endoprotesi di ginocchio	81.83.26↔	Perforazione subcondrale, articolazione omero-glenoidea, per via artroscopica
81.55.99↔	Revisione di protesi del ginocchio, altro	81.83.27↔	Perforazione subcondrale, articolazione omero-glenoidea, chirurgica a cielo aperto
81.56↔	Sostituzione totale della tibiotarsica	81.83.28↔	Perforazione subcondrale, articolazione acromio-clavicolare, per via artroscopica
81.57.00↔	Sostituzione dell'articolazione del piede e delle dita del piede, NAS	81.83.29↔	Perforazione subcondrale, articolazione acromio-clavicolare, chirurgica a cielo aperto
81.57.10↔	Sostituzione dell'articolazione del piede e delle dita del piede, Endoprotesi del tarso	81.83.30↔	Perforazione subcondrale con inserzione di impianto acellulare, articolazione omero-glenoidea, per via artroscopica
81.57.11↔	Sostituzione dell'articolazione del piede e delle dita del piede, Endoprotesi dell'avampiede o delle dita del piede	81.83.31↔	Perforazione subcondrale con inserzione di impianto acellulare, articolazione acromio-clavicolare, per via artroscopica
81.57.99↔	Sostituzione dell'articolazione del piede e delle dita del piede, altro	81.83.32↔	Rifissazione del labbro glenoideo, per via artroscopica
81.59.11↔	Revisione e sostituzione di endoprotesi della caviglia	81.83.33↔	Allargamento dello spazio subacromiale, per via artroscopica
81.59.12↔	Revisione e sostituzione di endoprotesi del tarso	81.83.34↔	Plicatura capsulare con fissazione al glenoide, per via artroscopica
81.59.13↔	Revisione e sostituzione di endoprotesi dell'avampiede e delle dita dei piedi	81.83.35↔	Perforazione subcondrale con inserzione di impianto acellulare, articolazione omero-glenoidea, chirurgica a cielo aperto
81.71.00↔	Artroplastica della articolazione metacarpofalangea e interfalangea con impianto, NAS	81.83.36↔	Perforazione subcondrale con inserzione di impianto acellulare, articolazione acromio-clavicolare, chirurgica a cielo aperto
81.71.10↔	Impianto di altra endoprotesi delle articolazioni delle dita della mano	81.83.39↔	Rifissazione e plastica artroscopica dell'apparato capsulo-legamentoso della spalla, altro, per via artroscopica
81.71.99↔	Artroplastica della articolazione metacarpofalangea e interfalangea con impianto, altro	81.83.40↔	Artroplastica di resezione della spalla
81.72↔	Artroplastica della articolazione metacarpofalangea e interfalangea senza impianto	81.83.41↔	Rifissazione del limbus, chirurgica a cielo aperto
81.73↔	Sostituzione totale del polso	81.83.42↔	Plastica del margine glenoideo anteriore e posteriore
81.74.00↔	Artroplastica della articolazione carpocarpale o carpometacarpale con impianto, NAS		
81.74.10↔	Impianto di endoprotesi dell'articolazione della base del pollice		
81.74.99↔	Artroplastica della articolazione carpocarpale o carpometacarpale con impianto, altro		
81.75↔	Artroplastica della articolazione carpocarpale o carpometacarpale senza impianto		
81.80↔	Sostituzione totale della spalla		
81.81↔	Sostituzione parziale della spalla		
81.82.00↔	Riparazione di lussazione ricorrente della spalla, NAS		

81.83.43↔	Capsuloplastica anteriore e posteriore	81.99.22↔	Revisione chirurgica a cielo aperto di articolazione, Articolazione acromio-clavicolare
81.83.44↔	Acromioplastica con sezione del legamento coraco-acromiale, chirurgica a cielo aperto	81.99.23↔	Revisione chirurgica a cielo aperto di articolazione, Articolazione sterno-clavicolare
81.83.49↔	Rifissazione e plastica dell'apparato capsulo-legamentoso della spalla, altro, chirurgica a cielo aperto	81.99.24↔	Revisione chirurgica a cielo aperto di articolazione, Gomito
81.84↔	Sostituzione totale del gomito	81.99.25↔	Revisione chirurgica a cielo aperto di articolazione, Polso
81.85.00↔	Altra riparazione del gomito, NAS	81.99.2a↔	Revisione chirurgica a cielo aperto di articolazione, Articolazione del ginocchio
81.85.10↔	Rifissazione di frammento osteocondrale del gomito, per via artroscopica	81.99.2b↔	Revisione chirurgica a cielo aperto di articolazione, Articolazione tibio-fibulare prossimale
81.85.11↔	Rifissazione di frammento osteocondrale del gomito, chirurgica a cielo aperto	81.99.2c↔	Revisione chirurgica a cielo aperto di articolazione, Articolazione talocrurale
81.85.12↔	Spongioplastica subcondrale del gomito, per via artroscopica	81.99.2d↔	Revisione chirurgica a cielo aperto di articolazione, Articolazione subtalare
81.85.13↔	Spongioplastica subcondrale del gomito, chirurgica a cielo aperto	81.99.2f↔	Revisione chirurgica a cielo aperto di articolazione, Articolazione metatarso-falangea
81.85.14↔	Innesto di cartilagine e impianto del gomito di colture tissutali prodotte in vitro, per via artroscopica	81.99.2g↔	Revisione chirurgica a cielo aperto di articolazione, Articolazione interfalangea del piede
81.85.15↔	Innesto di cartilagine e impianto del gomito di colture tissutali prodotte in vitro, chirurgica a cielo aperto	81.99.31↔	Interventi artroscopici sulla cartilagine articolare, Articolazione omero-glenoidea
81.85.16↔	Condroabrasione del gomito, per via artroscopica	81.99.32↔	Interventi artroscopici sulla cartilagine articolare, Articolazione acromio-clavicolare
81.85.17↔	Condroabrasione del gomito, chirurgica a cielo aperto	81.99.33↔	Interventi artroscopici sulla cartilagine articolare, Articolazione sterno-clavicolare
81.85.18↔	Perforazione subcondrale del gomito, per via artroscopica	81.99.34↔	Interventi artroscopici sulla cartilagine articolare, Gomito
81.85.19↔	Perforazione subcondrale del gomito, chirurgica a cielo aperto	81.99.35↔	Interventi artroscopici sulla cartilagine articolare, Polso
81.85.20↔	Perforazione subcondrale del gomito con inserzione di impianto acellulare, per via artroscopica	81.99.3a↔	Interventi artroscopici sulla cartilagine articolare e sui menischi, Articolazione del ginocchio
81.85.21↔	Atroplastica di resezione del gomito	81.99.3b↔	Interventi artroscopici sulla cartilagine articolare, Articolazione tibio-fibulare prossimale
81.85.30↔	Sostituzione con protesi della superficie articolare distale dell'omero	81.99.3c↔	Interventi artroscopici sulla cartilagine articolare, Articolazione talocrurale
81.85.31↔	Altra riparazione del gomito, Protesi del capitello radiale	81.99.3d↔	Interventi artroscopici sulla cartilagine articolare, Articolazione subtalare
81.85.32↔	Altra riparazione del gomito, Protesi dell'estremità prossimale dell'ulna	81.99.3f↔	Interventi artroscopici sulla cartilagine articolare, Articolazione metatarso-falangea
81.85.99↔	Altra riparazione del gomito, altro	81.99.3g↔	Interventi artroscopici sulla cartilagine articolare, Articolazione interfalangea del piede
81.93.10↔	Sutura dell'apparato legamentoso della clavicola	81.99.41↔	Interventi chirurgici a cielo aperto sulla cartilagine articolare, Articolazione omero-glenoidea
81.93.20↔	Sutura dell'anello fibroso radio-ulnare	81.99.42↔	Interventi chirurgici a cielo aperto sulla cartilagine articolare, Articolazione acromio-clavicolare
81.93.21↔	Sutura dell'apparato legamentoso radio-ulnare distale	81.99.43↔	Interventi chirurgici a cielo aperto sulla cartilagine articolare, Articolazione sterno-clavicolare
81.95.10↔	Sutura della capsula o del legamento in altra parte dell'arto inferiore, Sutura del legamento crociato anteriore del ginocchio, per via artroscopica	81.99.44↔	Interventi chirurgici a cielo aperto sulla cartilagine articolare, Gomito
81.95.11↔	Sutura della capsula o del legamento in altra parte dell'arto inferiore, Sutura del legamento crociato anteriore del ginocchio, chirurgica a cielo aperto	81.99.45↔	Interventi chirurgici a cielo aperto sulla cartilagine articolare, Polso
81.95.12↔	Sutura della capsula o del legamento in altra parte dell'arto inferiore, Sutura del legamento crociato posteriore del ginocchio, per via artroscopica	81.99.4a↔	Interventi chirurgici a cielo aperto sulla cartilagine articolare e sui menischi, Articolazione del ginocchio
81.95.13↔	Sutura della capsula o del legamento in altra parte dell'arto inferiore, Sutura del legamento crociato posteriore del ginocchio, chirurgica a cielo aperto	81.99.4b↔	Interventi chirurgici a cielo aperto sulla cartilagine articolare, Articolazione tibio-fibulare prossimale
81.95.14↔	Sutura della capsula o del legamento in altra parte dell'arto inferiore, Sutura dell'apparato capsulo-legamentoso mediale con intervento sul menisco, per via artroscopica	81.99.4c↔	Interventi chirurgici a cielo aperto sulla cartilagine articolare, Articolazione talocrurale
81.95.15↔	Sutura della capsula o del legamento in altra parte dell'arto inferiore, Sutura dell'apparato capsulo-legamentoso mediale con intervento sul menisco, chirurgica a cielo aperto	81.99.4d↔	Interventi chirurgici a cielo aperto sulla cartilagine articolare, Articolazione subtalare
81.99.11↔	Revisione artroscopica di articolazione, Articolazione omero-glenoidea	81.99.4f↔	Interventi chirurgici a cielo aperto sulla cartilagine articolare, Articolazione metatarso-falangea
81.99.12↔	Revisione artroscopica di articolazione, Articolazione acromio-clavicolare	81.99.4g↔	Interventi chirurgici a cielo aperto sulla cartilagine articolare, Articolazione interfalangea del piede
81.99.13↔	Revisione artroscopica di articolazione, Articolazione sterno-clavicolare	81.99.51↔	Artrorisi e fissazione temporanea di articolazione, Articolazione omero-glenoidea
81.99.14↔	Revisione artroscopica di articolazione, Gomito	81.99.52↔	Artrorisi e fissazione temporanea di articolazione, Articolazione acromio-clavicolare
81.99.15↔	Revisione artroscopica di articolazione, Polso	81.99.53↔	Artrorisi e fissazione temporanea di articolazione, Articolazione sterno-clavicolare
81.99.1a↔	Revisione artroscopica di articolazione, Articolazione del ginocchio	81.99.54↔	Artrorisi e fissazione temporanea di articolazione, Gomito
81.99.1b↔	Revisione artroscopica di articolazione, Articolazione tibio-fibulare prossimale	81.99.55↔	Artrorisi e fissazione temporanea di articolazione, Polso
81.99.1c↔	Revisione artroscopica di articolazione, Articolazione talocrurale	81.99.5a↔	Artrorisi e fissazione temporanea di articolazione, Articolazione del ginocchio
81.99.1d↔	Revisione artroscopica di articolazione, Articolazione subtalare	81.99.5b↔	Artrorisi e fissazione temporanea di articolazione, Articolazione tibio-fibulare prossimale
81.99.1f↔	Revisione artroscopica di articolazione, Articolazione metatarso-falangea		
81.99.1g↔	Revisione artroscopica di articolazione, Articolazione interfalangea del piede		
81.99.21↔	Revisione chirurgica a cielo aperto di articolazione, Articolazione omero-glenoidea		

81.99.5c↔	Artrorisi e fissazione temporanea di articolazione, Articolazione talocrurale	82.56↔	Altro trasferimento o trapianto di tendini della mano
81.99.5d↔	Artrorisi e fissazione temporanea di articolazione, Articolazione subtalare	82.57.00↔	Altra trasposizione di tendini della mano, NAS
81.99.5e↔	Artrorisi e fissazione temporanea di articolazione, Piede e dita del piede, altro	82.57.10↔	Altra trasposizione di tendini della mano, Trasposizione di tendine flessore della mano
81.99.5f↔	Artrorisi e fissazione temporanea di articolazione, Articolazione metatarso-falangea	82.57.99↔	Altra trasposizione di tendini della mano, altro
81.99.5g↔	Artrorisi e fissazione temporanea di articolazione, Articolazione interfalangea del piede	82.58↔	Altro trasferimento o trapianto di muscoli della mano
81.99.81↔	Altri interventi artroscopici sulle strutture articolari, Polso	82.59↔	Altra trasposizione di muscoli della mano
81.99.82↔	Altri interventi artroscopici sulle strutture articolari, Articolazione del ginocchio	82.61↔	Intervento di ricostruzione del pollice completo di nervi e vasi sanguigni
81.99.83↔	Altri interventi artroscopici sulle strutture articolari, Articolazione talocrurale	82.69↔	Altra ricostruzione del pollice
81.99.91↔	Altri interventi chirurgici a cielo aperto sulle strutture articolari, Articolazione omero-glenoidea	82.71↔	Ricostruzione di puleggia tendinea
81.99.92↔	Altri interventi chirurgici a cielo aperto sulle strutture articolari, Articolazione acromio-clavicolare	82.72.00↔	Intervento di plastica sulla mano con innesto di muscolo o fascia muscolare, NAS
81.99.93↔	Altri interventi chirurgici a cielo aperto sulle strutture articolari, Articolazione sterno-clavicolare	82.72.10↔	Intervento di plastica con innesto di muscolo o fascia, su un dito della mano
81.99.94↔	Altri interventi chirurgici a cielo aperto sulle strutture articolari, Gomito	82.72.11↔	Intervento di plastica con innesto di muscolo o fascia, su altre parti della mano
81.99.95↔	Altri interventi chirurgici a cielo aperto sulle strutture articolari, Articolazione radio-ulnare prossimale	82.72.99↔	Intervento di plastica sulla mano con innesto di muscolo o fascia muscolare, altro
81.99.96↔	Altri interventi chirurgici a cielo aperto sulle strutture articolari, Polso	82.79↔	Intervento di plastica sulla mano con altro innesto o impianto
81.99.9a↔	Altri interventi chirurgici a cielo aperto sulle strutture articolari, Articolazione tibio-fibulare prossimale	82.81↔	Trasferimento di dita, ad eccezione del pollice
81.99.9b↔	Altri interventi chirurgici a cielo aperto sulle strutture articolari, Articolazione talocrurale	82.82↔	Riparazione di schisi della mano
81.99.9c↔	Altri interventi chirurgici a cielo aperto sulle strutture articolari, Articolazione subtalare	82.83↔	Riparazione di macrodattilia
81.99.9f↔	Altri interventi chirurgici a cielo aperto sulle strutture articolari, Articolazione metatarso-falangea	82.84↔	Riparazione di dito a martello
81.99.9g↔	Altri interventi chirurgici a cielo aperto sulle strutture articolari, Articolazione interfalangea del piede	82.85↔	Altra tenodesi della mano
82.01.00↔	Esplorazione della fascia tendinea della mano, NAS	82.86.00↔	Altra tenoplastica della mano, NAS
82.01.10↔	Esplorazione-asportazione della fascia tendinea della mano (estensori)	82.86.10↔	Tenoplastica di tendini flessori della mano
82.01.11↔	Esplorazione-asportazione della fascia tendinea della mano (flessori)	82.86.11↔	Creazione di un letto per l'innesto di tendini nella mano
82.01.99↔	Esplorazione della fascia tendinea della mano, altro	82.86.12↔	Revisione di innesto tendineo della mano (senza sostituzione)
82.02↔	Miotomia della mano	82.86.13↔	Sostituzione di innesto tendineo della mano
82.04↔	Incisione e drenaggio dello spazio palmare o tenare	82.86.99↔	Altra tenoplastica della mano, altro
82.09.10↔	Altra incisione dei tessuti molli della mano, Incisione di compartimento tendineo della mano	82.89.00↔	Altri interventi di plastica sulla mano, NAS
82.11.00↔	Tenotomia della mano, NAS	82.89.10↔	Plastica delle guaine tendinee della mano
82.11.10↔	Tenotomia della mano, Polso, percutanea	82.89.11↔	Rifissazione ossea di legamenti della mano, Carpo e metacarpo
82.11.11↔	Tenotomia della mano, Dita della mano, percutanea	82.89.12↔	Rifissazione ossea di legamenti di mano, altri legamenti della mano
82.11.20↔	Tenotomia della mano, chirurgica a cielo aperto	82.89.13↔	Distrazione transarticolare dei tessuti molli per anomalie congenite della mano
82.11.99↔	Tenotomia della mano,	82.89.14↔	Radializzazione per anomalie congenite della mano
82.12↔	Fasciotomia della mano	82.89.15↔	Resezione di briglie con ricostruzione plastica per anomalie congenite della mano
82.21↔	Asportazione di lesione della fascia [o guaina] tendinea della mano	82.89.16↔	Trasferimento di dito del piede per sostituire un dito della mano
82.22↔	Asportazione di lesione dei muscoli della mano	83.63↔	Riparazione della cuffia dei rotatori
82.29↔	Asportazione di altre lesioni dei tessuti molli della mano	83.83↔	Ricostruzione di puleggia tendinea
82.35.10↔	Fasciectomia del palmo della mano	83.84↔	Correzione di piede torto, NAC
82.35.11↔	Fasciectomia della mano e delle dita della mano con neurolisi arteriolisi	84.21↔	Reimpianto del pollice della mano
82.35.12↔	Fasciectomia della mano e delle dita della mano con neurolisi e arteriolisi	84.22↔	Reimpianto di dita della mano (ad eccezione del pollice)
82.35.13↔	Fasciectomia della mano e delle dita della mano con artrolisi	84.23.00↔	Reimpianto di avambraccio, polso o mano, NAS
82.36↔	Altra miectomia della mano	84.23.10↔	Reimpianto di avambraccio
82.42↔	Sutura differita dei tendini flessori della mano	84.23.11↔	Reimpianto di polso o mano
82.43↔	Sutura differita di altri tendini della mano	84.23.99↔	Reimpianto di avambraccio, polso o mano, altro
82.44↔	Altra sutura dei tendini flessori della mano	84.24↔	Reimpianto dell'arto superiore
82.45↔	Altra sutura di altri tendini della mano	84.25↔	Reimpianto di dito del piede
82.51↔	Avanzamento di tendini della mano	84.26↔	Reimpianto del piede
82.52↔	Arretramento di tendini della mano	84.27.00↔	Reimpianto della gamba o della caviglia, NAS
82.53↔	Reinserzione di tendini della mano	84.27.10↔	Reimpianto della gamba a livello del ginocchio
82.54↔	Reinserzione di muscoli della mano	84.27.99↔	Reimpianto della gamba o della caviglia, altro
82.55↔	Altra modificazione di lunghezza di tendini e muscoli della mano	84.55.10↔	Inserzione di materiale di sostituzione di ossa, Scapola, clavicola, coste e sterno
		84.55.11↔	Inserzione di materiale di sostituzione di ossa, Omero
		84.55.12↔	Inserzione di materiale di sostituzione di ossa, Radio e ulna
		84.55.13↔	Inserzione di materiale di sostituzione di ossa, Carpo e metacarpo
		84.55.14↔	Inserzione di materiale di sostituzione di ossa, Falangi della mano
		84.55.17↔	Inserzione di materiale di sostituzione di ossa, Rotula
		84.55.18↔	Inserzione di materiale di sostituzione di ossa, Tibia
		84.55.19↔	Inserzione di materiale di sostituzione di ossa, Fibula
		84.55.20↔	Inserzione di materiale di sostituzione di ossa, Tarso e metatarso
		84.55.21↔	Inserzione di materiale di sostituzione di ossa, Falangi del piede

Funzione

Terapia intensiva complessa >
980 / 1104 punti risorse



Terapia intensiva complessa > 980 / 1104 punti risorse

Terapia intensiva complessa > 980 / 1104 punti risorse

Terapia intensiva complessa > 980 / 1104 punti risorse

Procedura nella tabella INTKII-1

Procedura INTKII-1

99.b7.17†↔	Terapia intensiva complessa, da 1105 a 1380 punti risorse	99.b7.2c†↔	Terapia intensiva complessa in età infantile (procedura di base), da 2647 a 2940 punti risorse
99.b7.18†↔	Terapia intensiva complessa, da 1381 a 1656 punti risorse	99.b7.2d†↔	Terapia intensiva complessa in età infantile (procedura di base), da 2941 a 3430 punti risorse
99.b7.1a†↔	Terapia intensiva complessa, da 1657 a 1932 punti risorse	99.b7.2e†↔	Terapia intensiva complessa in età infantile (procedura di base), da 3431 a 3920 punti risorse
99.b7.1b†↔	Terapia intensiva complessa, da 1933 a 2208 punti risorse	99.b7.2f†↔	Terapia intensiva complessa in età infantile (procedura di base), da 3921 a 4410 punti risorse
99.b7.1c†↔	Terapia intensiva complessa, da 2209 a 2484 punti risorse	99.b7.2g†↔	Terapia intensiva complessa in età infantile (procedura di base), da 4411 a 4900 punti risorse
99.b7.1d†↔	Terapia intensiva complessa, da 2485 a 2760 punti risorse	99.b7.2h†↔	Terapia intensiva complessa in età infantile (procedura di base), da 4901 a 5880 punti risorse
99.b7.1e†↔	Terapia intensiva complessa, da 2761 a 3220 punti risorse	99.b7.2i†↔	Terapia intensiva complessa in età infantile (procedura di base), da 5881 a 6860 punti risorse
99.b7.1f†↔	Terapia intensiva complessa, da 3221 a 3680 punti risorse	99.b7.2j†↔	Terapia intensiva complessa in età infantile (procedura di base), da 6861 a 7840 punti risorse
99.b7.1g†↔	Terapia intensiva complessa, da 3681 a 4600 punti risorse	99.b7.2k†↔	Terapia intensiva complessa in età infantile (procedura di base), da 7841 a 9800 punti risorse
99.b7.1h†↔	Terapia intensiva complessa, da 4601 a 5520 punti risorse	99.b7.2l†↔	Terapia intensiva complessa in età infantile (procedura di base), da 9801 a 11760 punti risorse
99.b7.1i†↔	Terapia intensiva complessa, da 5521 a 7360 punti risorse	99.b7.2m†↔	Terapia intensiva complessa in età infantile (procedura di base), da 11761 a 13720 punti risorse
99.b7.1j†↔	Terapia intensiva complessa, da 7361 a 9200 punti risorse	99.b7.2n†↔	Terapia intensiva complessa in età infantile (procedura di base), da 13721 a 16660 punti risorse
99.b7.1k†↔	Terapia intensiva complessa, da 9201 a 11040 punti risorse	99.b7.2o†↔	Terapia intensiva complessa in età infantile (procedura di base), da 16661 a 19600 punti risorse
99.b7.1l†↔	Terapia intensiva complessa, da 11041 a 13800 punti risorse	99.b7.2p†↔	Terapia intensiva complessa in età infantile (procedura di base), 19601 punti risorse o più
99.b7.1m†↔	Terapia intensiva complessa, da 13801 a 16560 punti risorse		
↔			
99.b7.1n†↔	Terapia intensiva complessa, da 16561 a 19320 punti risorse		
99.b7.1o†↔	Terapia intensiva complessa, 19321 punti risorse o più		
99.b7.25†↔	Terapia intensiva complessa in età infantile (procedura di base), da 981 a 1176 punti risorse		
99.b7.26†↔	Terapia intensiva complessa in età infantile (procedura di base), da 1177 a 1470 punti risorse		
99.b7.27†↔	Terapia intensiva complessa in età infantile (procedura di base), da 1471 a 1764 punti risorse		
99.b7.28†↔	Terapia intensiva complessa in età infantile (procedura di base), da 1765 a 2058 punti risorse		
99.b7.2a†↔	Terapia intensiva complessa in età infantile (procedura di base), da 2059 a 2352 punti risorse		
99.b7.2b†↔	Terapia intensiva complessa in età infantile (procedura di base), da 2353 a 2646 punti risorse		

Funzione

Trattamento riabilitativo
precoce geriatrico complesso



Trattamento riabilitativo precoce geriatrico complesso

Trattamento riabilitativo precoce geriatrico complesso

Trattamento riabilitativo precoce geriatrico complesso

Procedura nella tabella GFK-1

Procedura GFK-1

93.89.91‡↔ Almeno 14 giorni di trattamento e 20 unità terapeutiche

93.89.92‡↔ Almeno 21 giorni di trattamento e 30 unità terapeutiche

Funzione

Trattamento riabilitativo
precoce



Trattamento riabilitativo precoce

Trattamento riabilitativo precoce

Riabilitazione precoce

Procedura nella tabella FR-1

Procedura FR-1

93.89.11†↔	Riabilitazione precoce neurologica-neurochirurgica, da almeno 14 a massimo 20 giorni di trattamento	93.89.60†↔	Impiego medio di 15 unità terapeutiche (di almeno 30 minuti l'una) settimanali
93.89.12†↔	Riabilitazione precoce neurologica-neurochirurgica, da almeno 21 a massimo 27 giorni di trattamento	93.89.61†↔	Impiego medio di 20 unità terapeutiche (di almeno 30 minuti l'una) settimanali
93.89.13†↔	Riabilitazione precoce neurologica-neurochirurgica, da almeno 28 a massimo 41 giorni di trattamento	93.89.62†↔	Impiego medio di 30 unità terapeutiche (di almeno 30 minuti l'una) settimanali
93.89.14†↔	Riabilitazione precoce neurologica-neurochirurgica, da almeno 42 a massimo 55 giorni di trattamento	93.89.63†↔	Impiego medio di 40 unità terapeutiche (di almeno 30 minuti l'una) settimanali
93.89.15†↔	Riabilitazione precoce neurologica-neurochirurgica, almeno 56 giorni di trattamento	93.89.70†↔	Impiego medio di 15 unità terapeutiche (di almeno 30 minuti l'una) settimanali
93.89.40†↔	Impiego medio di 15 unità terapeutiche (di almeno 30 minuti l'una) settimanali	93.89.71†↔	Impiego medio di 20 unità terapeutiche (di almeno 30 minuti l'una) settimanali
93.89.41†↔	Impiego medio di 20 unità terapeutiche (di almeno 30 minuti l'una) settimanali	93.89.72†↔	Impiego medio di 30 unità terapeutiche (di almeno 30 minuti l'una) settimanali
93.89.42†↔	Impiego medio di 30 unità terapeutiche (di almeno 30 minuti l'una) settimanali	93.89.73†↔	Impiego medio di 40 unità terapeutiche (di almeno 30 minuti l'una) settimanali
93.89.43†↔	Impiego medio di 40 unità terapeutiche (di almeno 30 minuti l'una) settimanali	93.89.80†↔	Impiego medio di 15 unità terapeutiche (di almeno 30 minuti l'una) settimanali
93.89.50†↔	Impiego medio di 15 unità terapeutiche (di almeno 30 minuti l'una) settimanali	93.89.81†↔	Impiego medio di 20 unità terapeutiche (di almeno 30 minuti l'una) settimanali
93.89.51†↔	Impiego medio di 20 unità terapeutiche (di almeno 30 minuti l'una) settimanali	93.89.82†↔	Impiego medio di 30 unità terapeutiche (di almeno 30 minuti l'una) settimanali
93.89.52†↔	Impiego medio di 30 unità terapeutiche (di almeno 30 minuti l'una) settimanali	93.89.83†↔	Impiego medio di 40 unità terapeutiche (di almeno 30 minuti l'una) settimanali
93.89.53†↔	Impiego medio di 40 unità terapeutiche (di almeno 30 minuti l'una) settimanali		

Funzione

Terapia intensiva complessa >
392 / 552 punti risorse



Terapia intensiva complessa > 392 / 552 punti risorse

Terapia intensiva complessa > 392 / 552 punti risorse

Terapia intensiva complessa > 392 / 552 punti risorse

Procedura nella tabella INTKI-1

Procedura INTKI-1

99.b7.15†↔	Terapia intensiva complessa, da 553 a 828 punti risorse	99.b7.2a†↔	Terapia intensiva complessa in età infantile (procedura di base), da 2059 a 2352 punti risorse
99.b7.16†↔	Terapia intensiva complessa, da 829 a 1104 punti risorse	99.b7.2b†↔	Terapia intensiva complessa in età infantile (procedura di base), da 2353 a 2646 punti risorse
99.b7.17†↔	Terapia intensiva complessa, da 1105 a 1380 punti risorse	99.b7.2c†↔	Terapia intensiva complessa in età infantile (procedura di base), da 2647 a 2940 punti risorse
99.b7.18†↔	Terapia intensiva complessa, da 1381 a 1656 punti risorse	99.b7.2d†↔	Terapia intensiva complessa in età infantile (procedura di base), da 2941 a 3430 punti risorse
99.b7.1a†↔	Terapia intensiva complessa, da 1657 a 1932 punti risorse	99.b7.2e†↔	Terapia intensiva complessa in età infantile (procedura di base), da 3431 a 3920 punti risorse
99.b7.1b†↔	Terapia intensiva complessa, da 1933 a 2208 punti risorse	99.b7.2f†↔	Terapia intensiva complessa in età infantile (procedura di base), da 3921 a 4410 punti risorse
99.b7.1c†↔	Terapia intensiva complessa, da 2209 a 2484 punti risorse	99.b7.2g†↔	Terapia intensiva complessa in età infantile (procedura di base), da 4411 a 4900 punti risorse
99.b7.1d†↔	Terapia intensiva complessa, da 2485 a 2760 punti risorse	99.b7.2h†↔	Terapia intensiva complessa in età infantile (procedura di base), da 4901 a 5880 punti risorse
99.b7.1e†↔	Terapia intensiva complessa, da 2761 a 3220 punti risorse	99.b7.2i†↔	Terapia intensiva complessa in età infantile (procedura di base), da 5881 a 6860 punti risorse
99.b7.1f†↔	Terapia intensiva complessa, da 3221 a 3680 punti risorse	99.b7.2j†↔	Terapia intensiva complessa in età infantile (procedura di base), da 6861 a 7840 punti risorse
99.b7.1g†↔	Terapia intensiva complessa, da 3681 a 4600 punti risorse	99.b7.2k†↔	Terapia intensiva complessa in età infantile (procedura di base), da 7841 a 9800 punti risorse
99.b7.1h†↔	Terapia intensiva complessa, da 4601 a 5520 punti risorse	99.b7.2l†↔	Terapia intensiva complessa in età infantile (procedura di base), da 9801 a 11760 punti risorse
99.b7.1i†↔	Terapia intensiva complessa, da 5521 a 7360 punti risorse	99.b7.2m†↔	Terapia intensiva complessa in età infantile (procedura di base), da 11761 a 13720 punti risorse
99.b7.1j†↔	Terapia intensiva complessa, da 7361 a 9200 punti risorse	99.b7.2n†↔	Terapia intensiva complessa in età infantile (procedura di base), da 13721 a 16660 punti risorse
99.b7.1k†↔	Terapia intensiva complessa, da 9201 a 11040 punti risorse	99.b7.2o†↔	Terapia intensiva complessa in età infantile (procedura di base), da 16661 a 19600 punti risorse
99.b7.1l†↔	Terapia intensiva complessa, da 11041 a 13800 punti risorse	99.b7.2p†↔	Terapia intensiva complessa in età infantile (procedura di base), 19601 punti risorse o più
99.b7.1m†↔	Terapia intensiva complessa, da 13801 a 16560 punti risorse		
99.b7.1n†↔	Terapia intensiva complessa, da 16561 a 19320 punti risorse		
99.b7.1o†↔	Terapia intensiva complessa, 19321 punti risorse o più		
99.b7.22†↔	Terapia intensiva complessa in età infantile (procedura di base), da 393 a 588 punti risorse		
99.b7.23†↔	Terapia intensiva complessa in età infantile (procedura di base), da 589 a 784 punti risorse		
99.b7.24†↔	Terapia intensiva complessa in età infantile (procedura di base), da 785 a 980 punti risorse		
99.b7.25†↔	Terapia intensiva complessa in età infantile (procedura di base), da 981 a 1176 punti risorse		
99.b7.26†↔	Terapia intensiva complessa in età infantile (procedura di base), da 1177 a 1470 punti risorse		
99.b7.27†↔	Terapia intensiva complessa in età infantile (procedura di base), da 1471 a 1764 punti risorse		
99.b7.28†↔	Terapia intensiva complessa in età infantile (procedura di base), da 1765 a 2058 punti risorse		

Funzione

Procedura OR estesa in più
tempi



Procedura OR estesa in più tempi

Procedura OR estesa in più tempi

Procedure OR complesse in più tempi

Almeno due Procedure nella tabella MKOR-1 e almeno due Trattamenti, che sono temporalmente distanti di almeno un giorno nella [almeno due Procedure nella tabella MKOR-1]

Procedura MKOR-1

00.50.00↔	Impianto di pace-maker con risincronizzazione senza menzione di defibrillazione, sistema completo [CRT-P], NAS	01.23.29↔	Riapertura di pregressa craniotomia con rimozione di altro materiale
00.50.10↔	Impianto di pace-maker con risincronizzazione senza menzione di defibrillazione con la possibilità di monitoraggio a distanza (CRT-P)	01.23.99↔	Riapertura di pregressa craniotomia, altro
00.50.51↔	Impianto di dispositivo di sincronizzazione con stimolazione del ventricolo sinistro, sistema a camera doppia	01.26↔	Inserzione e sostituzione di catetere nella cavità cranica o nel tessuto cerebrale
00.50.52↔	Impianto di dispositivo di sincronizzazione con stimolazione del ventricolo sinistro, sistema a camera tripla	01.28↔	Inserzione di catetere(i) intracranico(i) attraverso foro(i) di trapanazione
00.50.99↔	Impianto di pace-maker con risincronizzazione senza menzione di defibrillazione, sistema completo [CRT-P], altro	01.29.00↔	Revisione (senza sostituzione) di catetere(i) nella cavità cranica o nel tessuto cerebrale, NAS
00.51.00↔	Impianto di defibrillatore con risincronizzazione, sistema completo [CRT-D], NAS	01.29.10↔	Revisione stereotassica (senza sostituzione) di cateteri intracerebrali per infusione intraventricolare
00.51.10↔	Impianto di defibrillatore con risincronizzazione con possibilità di monitoraggio a distanza (CRT-D)	01.29.99↔	Revisione (senza sostituzione) di catetere(i) nella cavità cranica o nel tessuto cerebrale, altro
00.51.99↔	Impianto di defibrillatore con risincronizzazione, sistema completo [CRT-D], altro	01.31.00↔	Incisione delle meningi cerebrali, NAS
00.54.00↔	Impianto o sostituzione di defibrillatore con risincronizzazione, solo generatore [CRT-D], NAS	01.31.10↔	Incisione delle meningi cerebrali per evacuazione di ematoma (igroma) subdurale
00.54.10↔	Impianto di defibrillatore con risincronizzazione, solo generatore [CRT-D]	01.31.11↔	Incisione delle meningi cerebrali per evacuazione di empiema subdurale
00.54.11↔	Conversione del sistema di defibrillazione con risincronizzazione	01.31.20↔	Incisione delle meningi cerebrali per drenaggio di liquido subdurale e subaracnoideo
00.54.12↔	Sostituzione di defibrillatore con risincronizzazione, solo generatore [CRT-D]	01.31.99↔	Incisione delle meningi cerebrali, altro
00.54.99↔	Impianto o sostituzione di defibrillatore con risincronizzazione, solo generatore [CRT-D], altro	01.32.00↔	Lobotomia e trattotomia, NAS
00.56↔	Impianto o sostituzione di sensore di pressione per monitoraggio emodinamico intracardiaco	01.32.10↔	Lobotomia e trattotomia, Cingolotomia
00.57.00↔	Impianto o sostituzione di dispositivo sottocutaneo per monitoraggio emodinamico intracardiaco NAS	01.32.11↔	Lobotomia e trattotomia, Transezione subpiale
00.57.10↔	Impianto isolato di sonda, chirurgico a cielo aperto	01.32.12↔	Lobotomia e trattotomia, Lobotomie multiple
00.57.11↔	Impianto isolato di sonda, epicardico, chirurgico a cielo aperto, ventricolo destro	01.32.20↔	Lobotomia e trattotomia, Interruzione stereotassica di sistemi di vie encefaliche
00.57.99↔	Impianto o sostituzione di dispositivo sottocutaneo per monitoraggio emodinamico intracardiaco, altro	01.32.99↔	Lobotomia e trattotomia, altro
00.70↔	Revisione di una protesi dell'anca, componente acetabolare e femorale	01.39.00↔	Altre incisioni cerebrali, NAS
00.71↔	Revisione di protesi dell'anca, componente acetabolare	01.39.10↔	Altre incisioni cerebrali per evacuazione di ematoma intracerebrale
00.72↔	Revisione di una protesi dell'anca, componente femorale	01.39.11↔	Altre incisioni cerebrali per evacuazione di ascesso intracerebrale
00.73↔	Revisione di protesi dell'anca, solo componente acetabolare e/o testa femorale	01.39.19↔	Altre incisioni cerebrali, evacuazione di altro liquido intracerebrale
00.80↔	Revisione di una protesi del ginocchio, totale (tutte le componenti)	01.39.20↔	Altre incisioni cerebrali, Evacuazione stereotassica di ematoma intracranico
00.81↔	Revisione di protesi del ginocchio, componente tibiale	01.39.21↔	Altre incisioni cerebrali, Evacuazione stereotassica di ascesso intracranico
00.82↔	Revisione di protesi del ginocchio, componente femorale	01.39.29↔	Altre incisioni cerebrali, Evacuazione stereotassica di altro liquido intracranico
00.83↔	Revisione di protesi del ginocchio, componente patellare	01.39.30↔	Altre incisioni cerebrali, Rimozione di corpo estraneo intracerebrale
00.84↔	Revisione di protesi totale del ginocchio, calotta tibiale	01.39.40↔	Inserzione di drenaggio esterno nel sistema liquorale (es. ventricolare, cisternale, subdurale)
00.85↔	Protesi tipo Hip Resurfacing dell'anca, acetabolo e testa femorale	01.39.41↔	Inserzione di serbatoio nel sistema liquorale (es. ventricolare, cisternale, subdurale)
00.86↔	Protesi tipo Hip Resurfacing dell'anca, parziale, testa femorale	01.39.42↔	Rimozione di serbatoio dal sistema liquorale (es. ventricolare, cisternale, subdurale)
00.87↔	Protesi tipo Hip Resurfacing dell'anca, parziale, acetabolo	01.39.50↔	Rimozione di impianto intracranico
01.22↔	Rimozione di elettrodo(i) di neurostimolatore intracranico	01.39.99↔	Altre incisioni cerebrali, altro
01.23.00↔	Riapertura di pregressa craniotomia, NAS	01.41↔	Interventi sul talamo
01.23.10↔	Riapertura di pregressa craniotomia con inserzione di drenaggio	01.42↔	Interventi sul globo pallido
01.23.20↔	Riapertura di pregressa craniotomia con rimozione di materiale alloplastico o di sistema di somministrazione farmacologica dalle ossa del cranio	01.51.00↔	Asportazione di lesione o di tessuto delle meningi cerebrali, NAS
01.23.21↔	Riapertura di pregressa craniotomia con rimozione di materiale alloplastico o di sistema di somministrazione farmacologica dallo spazio epidurale	01.51.10↔	Asportazione di tessuto tumorale dalle meningi cerebrali con isolamento di tessuto adiacente infiltrato
		01.51.99↔	Asportazione di lesione o di tessuto delle meningi cerebrali, altro
		01.52.00↔	Emisferectomia, NAS
		01.52.10↔	Emisferectomia, tessuto tumorale intracerebrale di origine cerebrale

01.52.11↔	Emisferectomia, tessuto tumorale intracerebrale di origine extracerebrale	02.13↔	Legatura dei vasi delle meningi
01.52.99↔	Emisferectomia, altro	02.14↔	Plessectomia coroidea
01.53.00↔	Lobectomia cerebrale, NAS	02.2↔	Ventricolostomia
01.53.10↔	Lobectomia cerebrale, tessuto tumorale intracerebrale di origine cerebrale	02.31↔	Shunt fra ventricolo e strutture del capo e del collo
01.53.11↔	Lobectomia cerebrale, tessuto tumorale intracerebrale di origine extracerebrale	02.32↔	Shunt fra ventricolo e sistema circolatorio
01.53.99↔	Lobectomia cerebrale, altro	02.33↔	Shunt fra ventricolo e cavità toracica
01.59.00↔	Altra asportazione o distruzione di lesione o di tessuto cerebrale, NAS	02.34↔	Shunt fra ventricolo, cavità addominale e i suoi organi
01.59.10↔	Altra asportazione di tessuto tumorale intracerebrale di origine cerebrale	02.35↔	Shunt fra ventricolo ed apparato urinario
01.59.11↔	Altra asportazione di tessuto tumorale intracerebrale di origine extracerebrale	02.39↔	Altri interventi per il drenaggio ventricolare
01.59.12↔	Altra asportazione o distruzione di lesione o di tessuto cerebrale, Sbrigliamento di contusione cerebrale	02.43↔	Rimozione di shunt ventricolare
01.59.19↔	Altra asportazione o distruzione di lesione o di tessuto cerebrale, altro	02.91↔	Separazione di aderenze corticali
01.59.20↔	Altra distruzione di tessuto tumorale intracerebrale di origine cerebrale	02.92↔	Interventi riparativi sul cervello
01.59.21↔	Altra distruzione di tessuto tumorale intracerebrale di origine extracerebrale	02.93.00↔	Inserzione o sostituzione di elettrodo(i) di neurostimolatore intracranico, NAS
01.59.29↔	Altra distruzione di lesione o di tessuto cerebrale, altro	02.93.10↔	Inserzione o sostituzione di microelettrodi temporanei per derivazione e stimolazione uniloculare
01.59.99↔	Altra asportazione o distruzione di lesione o di tessuto cerebrale, altro	02.93.11↔	Inserzione o sostituzione di microelettrodi temporanei per derivazione e stimolazione multiloculare
01.6x.00↔	Asportazione e distruzione di lesioni dal cranio, NAS	02.93.20↔	Inserzione o sostituzione di microelettrodi permanenti per derivazione e stimolazione uniloculare
01.6x.10↔	Asportazione e distruzione di tessuto tumorale dalla base del cranio	02.93.21↔	Inserzione o sostituzione di microelettrodi permanenti per derivazione e stimolazione multiloculare
01.6x.11↔	Asportazione e distruzione di tessuto tumorale dalla calotta	02.93.99↔	Inserzione o sostituzione di elettrodo(i) di neurostimolatore intracranico, altro
01.6x.20↔	Asportazione e distruzione di altro tessuto patologico dalla base del cranio	02.96↔	Applicazione di elettrodi sfenoidali
01.6x.21↔	Asportazione e distruzione di altro tessuto patologico dalla calotta	02.99.00↔	Altri interventi sul cranio, sul cervello e sulle meningi, NAS
01.6x.22↔	Asportazione e distruzione di altro tessuto patologico dalla base del cranio e dalla calotta con meningi cerebrali	02.99.10↔	Interventi stereotassici sul sistema liquorale
01.6x.99↔	Asportazione e distruzione di lesioni dal cranio, altro	02.99.11↔	Impianto o espianto stereotassico di materiale radioattivo quale intervento indipendente
02.01↔	Apertura di suture del cranio	02.99.12↔	Impianto stereotassico di tessuto nel cranio, nel cervello e nelle meningi cerebrali
02.02↔	Riposizionamento di frammenti di frattura affossata del cranio	02.99.13↔	Instillazione stereotassica di medicinali quale intervento indipendente
02.03↔	Formazione di opercoli cranici	02.99.14↔	Impianto, revisione o sostituzione stereotassica di cateteri intracerebrali per infusione intraventricolare
02.04.00↔	Innesto osseo sul cranio, NAS	02.99.20↔	Conversione di shunt liquorale (o derivazione di liquido cerebrospinale) in derivazione multipla
02.04.10↔	Innesto osseo sul cranio, calotta cranica	02.99.29↔	Altra revisione e rimozione di derivazioni liquorali
02.04.99↔	Innesto osseo sul cranio, altro	02.99.30↔	Impianto o sostituzione di sonda di misura intracranica
02.05.00↔	Inserzione di placca cranica, NAS	02.99.31↔	Revisione (senza sostituzione) di sonda di misura intracranica
02.05.10↔	Inserzione di placca cranica (impianto CAD) nel neurocranio senza interessamento dello splanocranio, difetto semplice	02.99.40↔	Impianto o sostituzione di neuroprotesi
02.05.11↔	Inserzione di placca cranica (impianto CAD) nel neurocranio senza interessamento dello splanocranio, difetto maggiore o complesso	02.99.41↔	Revisione (senza sostituzione) di neuroprotesi
02.05.20↔	Inserzione di placca cranica (impianto CAD) nel neurocranio senza interessamento di orbita, regione temporale o seno frontale (fino a 2 regioni)	02.99.50↔	Impianto e rimozione di sistema di cateteri a palloncino per brachiterapia intracerebrale
02.05.30↔	Inserzione di placca cranica (impianto CAD), Neurocranio con interessamento di più regioni dello splanocranio (da 3 regioni)	02.99.70↔	Revisione (senza sostituzione) di elettrodo(i) di neurostimolatore intracranico, NAS
02.05.99↔	Inserzione di placca cranica, altro	02.99.71↔	Revisione (senza sostituzione) di elettrodo(i) di neurostimolatore intracranico, stereotassica, sistema a elettrodo singolo permanente per la stimolazione permanente
02.06.00↔	Altri tipi di osteoplastica del cranio, NAS	02.99.72↔	Revisione (senza sostituzione) di elettrodo(i) di neurostimolatore intracranico, stereotassica, sistema a più elettrodi permanenti per la stimolazione permanente
02.06.10↔	Cranioplastica fronto-orbitale per spostamento osseo	02.99.79↔	Revisione (senza sostituzione) di elettrodo(i) di neurostimolatore intracranico, altro
02.06.20↔	Riparazione del neurocranio senza interessamento dello splanocranio, con impianto semplice (cemento osseo)	02.99.90↔	Altri interventi stereotassici sul cranio, sul cervello e sulle meningi
02.06.30↔	Riparazione di neurocranio e splanocranio o del solo splanocranio, con impianto semplice (cemento osseo) o innesto	02.99.99↔	Altri interventi sul cranio, sul cervello e sulle meningi, altro
02.06.99↔	Altri tipi di osteoplastica del cranio (cranioplastica), altro	03.53.11↔	Riduzione chiusa di frattura vertebrale con fissazione esterna
02.07↔	Rimozione di placca del cranio	03.53.20↔	Riduzione aperta di fratture vertebrali
02.11↔	Sutura semplice della dura madre	04.01.00↔	Asportazione di neurinoma acustico, NAS
02.12.00↔	Altra riparazione delle meningi cerebrali, NAS	04.01.10↔	Asportazione di neurinoma acustico mediante craniotomia
02.12.10↔	Altra riparazione delle meningi cerebrali senza cranioplastica	04.01.11↔	Asportazione di neurinoma acustico, Approccio translabyrinthico
02.12.20↔	Altra riparazione delle meningi cerebrali con cranioplastica	04.01.99↔	Asportazione di neurinoma acustico, altro
02.12.21↔	Altra duraplastica con cranioplastica della convessità	04.41↔	Decompressione della radice del trigemino
02.12.22↔	Altra duraplastica con cranioplastica del passaggio craniocervicale	07.51↔	Esplorazione della regione pineale
02.12.99↔	Altra riparazione delle meningi cerebrali, altro	07.52↔	Incisione della ghiandola pineale
		07.53↔	Asportazione parziale della ghiandola pineale
		07.54↔	Asportazione della ghiandola pineale
		07.59↔	Altri interventi sulla ghiandola pineale
		07.61↔	Asportazione parziale dell'ipofisi, per via transfrontale
		07.62↔	Asportazione parziale dell'ipofisi, per via trans-sfenoidale



07.63↔	Asportazione parziale dell'ipofisi, per via non specificata	25.2x.09↔	Glossectomia parziale, altro
07.64↔	Asportazione totale dell'ipofisi per via transfrontale	25.2x.10↔	Glossectomia parziale, approccio transorale, NAS
07.65↔	Asportazione totale dell'ipofisi per via trans-sfenoidale	25.2x.11↔	Glossectomia parziale, approccio transorale, senza ricostruzione
07.68↔	Asportazione totale dell'ipofisi, per altra via specificata	25.2x.12↔	Glossectomia parziale, approccio transorale, ricostruzione con mucosa locale
07.69↔	Asportazione totale dell'ipofisi per via non specificata	25.2x.13↔	Glossectomia parziale, approccio transorale, ricostruzione con lembo miocutaneo
07.71↔	Esplorazione della fossa ipofisaria	25.2x.14↔	Glossectomia parziale, approccio transorale, ricostruzione con innesto libero con anastomosi microvascolare
07.72↔	Incisione dell'ipofisi	25.2x.19↔	Glossectomia parziale, approccio transorale, con altra ricostruzione
07.79↔	Altri interventi sull'ipofisi	25.2x.20↔	Glossectomia parziale, approccio transmandibolare, NAS
07.80↔	Timectomia, NAS	25.2x.21↔	Glossectomia parziale, approccio transmandibolare, senza ricostruzione
07.81↔	Altra asportazione parziale del timo	25.2x.22↔	Glossectomia parziale, approccio transmandibolare, ricostruzione con mucosa locale
07.82↔	Altra asportazione totale del timo	25.2x.23↔	Glossectomia parziale, approccio transmandibolare, ricostruzione con lembo miocutaneo
07.83↔	Asportazione parziale del timo in toracosopia	25.2x.24↔	Glossectomia parziale, approccio transmandibolare, ricostruzione con innesto libero con anastomosi microvascolare
07.84↔	Asportazione totale del timo in toracosopia	25.2x.29↔	Glossectomia parziale, approccio transmandibolare, con altra ricostruzione
07.91↔	Esplorazione dell'area timica	25.2x.30↔	Pelviglossectomia, approccio transorale, NAS
07.92↔	Altra incisione del timo	25.2x.31↔	Pelviglossectomia, approccio transorale, senza ricostruzione
07.93↔	Riparazione del timo	25.2x.32↔	Pelviglossectomia, approccio transorale, ricostruzione con mucosa locale
07.95↔	Incisione del timo in toracosopia	25.2x.33↔	Pelviglossectomia, approccio transorale, ricostruzione con lembo miocutaneo
07.98↔	Altri interventi non specificati sul timo in toracosopia	25.2x.34↔	Pelviglossectomia, approccio transorale, ricostruzione con innesto libero con anastomosi microvascolare
07.99↔	Altri interventi non specificati sul timo	25.2x.39↔	Pelviglossectomia, approccio transorale, con altra ricostruzione
16.01↔	Orbitotomia con lembo osseo	25.2x.40↔	Pelviglossectomia, approccio transmandibolare, NAS
16.02↔	Orbitotomia con inserzione di impianto orbitale	25.2x.41↔	Pelviglossectomia, approccio transmandibolare, senza ricostruzione
16.09↔	Altra orbitotomia	25.2x.42↔	Pelviglossectomia, approccio transmandibolare, ricostruzione con mucosa locale
16.51.00↔	Esenterazione dell'orbita con rimozione di strutture adiacenti, NAS	25.2x.43↔	Pelviglossectomia, approccio transmandibolare, ricostruzione con lembo miocutaneo
16.51.10↔	Esenterazione dell'orbita con rimozione di strutture adiacenti, con conservazione della cute palpebrale	25.2x.44↔	Pelviglossectomia, approccio transmandibolare, ricostruzione con innesto libero con anastomosi microvascolare
16.51.11↔	Esenterazione dell'orbita con rimozione di strutture adiacenti, senza conservazione della cute palpebrale	25.2x.49↔	Pelviglossectomia, approccio transmandibolare, con altra ricostruzione
16.51.99↔	Altra esenterazione dell'orbita con rimozione di strutture adiacenti	25.2x.50↔	Pelviglossomandibolectomia, NAS
16.52.00↔	Esenterazione dell'orbita con rimozione terapeutica di osso orbitale, NAS	25.2x.51↔	Pelviglossomandibolectomia, senza ricostruzione
16.52.10↔	Esenterazione dell'orbita con rimozione terapeutica di osso orbitale, con conservazione della cute palpebrale	25.2x.52↔	Pelviglossomandibolectomia, ricostruzione con mucosa locale
16.52.11↔	Esenterazione dell'orbita con rimozione terapeutica di osso orbitale, senza conservazione della cute palpebrale	25.2x.53↔	Pelviglossomandibolectomia, ricostruzione con lembo miocutaneo
16.52.99↔	Altra esenterazione dell'orbita con rimozione terapeutica di osso orbitale	25.2x.54↔	Pelviglossomandibolectomia, ricostruzione con innesto libero con anastomosi microvascolare
16.59.00↔	Altra esenterazione dell'orbita, NAS	25.2x.59↔	Pelviglossomandibolectomia, con altra ricostruzione
16.59.10↔	Altra esenterazione dell'orbita, con conservazione della cute palpebrale	25.3x.00↔	Glossectomia totale, NAS
16.59.11↔	Altra esenterazione dell'orbita, senza conservazione della cute palpebrale	25.3x.09↔	Glossectomia totale, altro
16.59.99↔	Altra esenterazione dell'orbita, altro	25.3x.10↔	Glossectomia totale, approccio transorale, NAS
16.63↔	Revisione della cavità dopo enucleazione con innesto	25.3x.11↔	Glossectomia totale, approccio transorale, senza ricostruzione
16.64↔	Altra revisione della cavità dopo enucleazione	25.3x.12↔	Glossectomia totale, approccio transorale, ricostruzione con mucosa locale
16.66↔	Altra revisione di eviscerazione della cavità orbitale	25.3x.13↔	Glossectomia totale, approccio transorale, ricostruzione con lembo miocutaneo
18.71.00↔	Ricostruzione di padiglione auricolare, NAS	25.3x.14↔	Glossectomia totale, approccio transorale, ricostruzione con innesto libero con anastomosi microvascolare
18.71.10↔	Ricostruzione di padiglione auricolare, parziale, NAS	25.3x.19↔	Glossectomia totale, approccio transorale, con altra ricostruzione
18.71.11↔	Ricostruzione di padiglione auricolare, parziale con espansore tissutale	25.3x.20↔	Glossectomia totale, approccio transmandibolare, NAS
18.71.12↔	Ricostruzione di padiglione auricolare, parziale con lembo galeale	25.3x.21↔	Glossectomia totale, approccio transmandibolare, senza ricostruzione
18.71.13↔	Ricostruzione di padiglione auricolare, parziale con innesto di cartilagine	25.3x.22↔	Glossectomia totale, approccio transmandibolare, ricostruzione con mucosa locale
18.71.14↔	Ricostruzione di padiglione auricolare, parziale con lembo microvascolare	25.3x.23↔	Glossectomia totale, approccio transmandibolare, ricostruzione con lembo miocutaneo
18.71.19↔	Ricostruzione di padiglione auricolare, parziale, altro	25.3x.24↔	Glossectomia totale, approccio transmandibolare, ricostruzione con innesto libero con anastomosi microvascolare
18.71.20↔	Ricostruzione di padiglione auricolare, totale, NAS		
18.71.21↔	Ricostruzione di padiglione auricolare, totale con espansore tissutale		
18.71.22↔	Ricostruzione di padiglione auricolare, totale con lembo galeale		
18.71.23↔	Ricostruzione di padiglione auricolare, totale con innesto di cartilagine		
18.71.24↔	Ricostruzione di padiglione auricolare, totale con lembo microvascolare		
18.71.29↔	Ricostruzione di padiglione auricolare, totale, altro		
18.71.30↔	Impianto di materiale alloplastico nella ricostruzione di padiglione auricolare		
18.71.99↔	Ricostruzione di padiglione auricolare, altro		
25.2x.00↔	Glossectomia parziale, NAS		

25.3x.29↔	Glossectomia totale, approccio transmandibolare, con altra ricostruzione	25.4x.43↔	Pelviglossectomia radicale, approccio transmandibolare, ricostruzione con lembo miocutaneo
25.3x.30↔	Pelviglossectomia totale, approccio transorale, NAS	25.4x.44↔	Pelviglossectomia radicale, approccio transmandibolare, ricostruzione con innesto libero con anastomosi microvascolare
25.3x.31↔	Pelviglossectomia totale, approccio transorale, senza ricostruzione	25.4x.49↔	Pelviglossectomia radicale, approccio transmandibolare, con altra ricostruzione
25.3x.32↔	Pelviglossectomia totale, approccio transorale, ricostruzione con mucosa locale	25.4x.50↔	Pelviglossomandibolectomia radicale, NAS
25.3x.33↔	Pelviglossectomia totale, approccio transorale, ricostruzione con lembo miocutaneo	25.4x.51↔	Pelviglossomandibolectomia radicale, senza ricostruzione
25.3x.34↔	Pelviglossectomia totale, approccio transorale, ricostruzione con innesto libero con anastomosi microvascolare	25.4x.52↔	Pelviglossomandibolectomia radicale, ricostruzione con mucosa locale
25.3x.39↔	Pelviglossectomia totale, approccio transorale, con altra ricostruzione	25.4x.53↔	Pelviglossomandibolectomia radicale, ricostruzione con lembo miocutaneo
25.3x.40↔	Pelviglossectomia totale, approccio transmandibolare, NAS	25.4x.54↔	Pelviglossomandibolectomia radicale, ricostruzione con innesto libero con anastomosi microvascolare
25.3x.41↔	Pelviglossectomia totale, approccio transmandibolare, senza ricostruzione	25.4x.59↔	Pelviglossomandibolectomia radicale, con altra ricostruzione
25.3x.42↔	Pelviglossectomia totale, approccio transmandibolare, ricostruzione con mucosa locale	25.4x.99↔	Glossectomia radicale, altro
25.3x.43↔	Pelviglossectomia totale, approccio transmandibolare, ricostruzione con lembo miocutaneo	29.31↔	Miotomia cricofaringea
25.3x.44↔	Pelviglossectomia totale, approccio transmandibolare, ricostruzione con innesto libero con anastomosi microvascolare	29.32.00↔	Diverticolectomia faringea, NAS
25.3x.49↔	Pelviglossectomia totale, approccio transmandibolare, con altra ricostruzione	29.32.10↔	Diverticolostomia endoscopica di diverticolo di Zenker
25.3x.50↔	Pelviglossomandibolectomia totale, NAS	29.32.11↔	Diverticolectomia di diverticolo di Zenker
25.3x.51↔	Pelviglossomandibolectomia totale, senza ricostruzione	29.32.99↔	Diverticolectomia faringea, altro
25.3x.52↔	Pelviglossomandibolectomia totale, ricostruzione con mucosa locale	29.33.00↔	Faringectomia (parziale), NAS
25.3x.53↔	Pelviglossomandibolectomia totale, ricostruzione con lembo miocutaneo	29.33.10↔	Faringectomia parziale, senza ricostruzione
25.3x.54↔	Pelviglossomandibolectomia totale, ricostruzione con innesto libero con anastomosi microvascolare	29.33.11↔	Faringectomia parziale, Ricostruzione con lembo peduncolato regionale o a distanza
25.3x.59↔	Pelviglossomandibolectomia totale, con altra ricostruzione	29.33.12↔	Faringectomia parziale, Ricostruzione con innesto libero con anastomosi microvascolare
25.4x.00↔	Glossectomia radicale, NAS	29.33.20↔	Faringectomia totale, Ricostruzione con lembo peduncolato regionale o a distanza
25.4x.10↔	Glossectomia radicale, approccio transorale, NAS	29.33.21↔	Faringectomia totale, Ricostruzione con innesto libero con anastomosi microvascolare, innesto intestinale libero o pull-up gastrico
25.4x.11↔	Glossectomia radicale, approccio transorale, senza ricostruzione	29.33.99↔	Faringectomia (parziale), altro
25.4x.12↔	Glossectomia radicale, approccio transorale, ricostruzione con mucosa locale	29.39↔	Altra asportazione o distruzione di lesione o tessuto della faringe
25.4x.13↔	Glossectomia radicale, approccio transorale, ricostruzione con lembo miocutaneo	29.4x.00↔	Intervento di plastica faringea, NAS
25.4x.14↔	Glossectomia radicale, approccio transorale, ricostruzione con innesto libero con anastomosi microvascolare	29.4x.10↔	Intervento di plastica faringea, con mucosa locale o lembo cutaneo libero
25.4x.19↔	Glossectomia radicale, approccio transorale, con altra ricostruzione	29.4x.11↔	Intervento di plastica faringea, con lembo miocutaneo peduncolato
25.4x.20↔	Glossectomia radicale, approccio transmandibolare, NAS	29.4x.12↔	Intervento di plastica faringea, con innesto con anastomosi microvascolare, innesto intestinale o pull-up gastrico
25.4x.21↔	Glossectomia radicale, approccio transmandibolare, senza ricostruzione	29.4x.99↔	Intervento di plastica faringea, altro
25.4x.22↔	Glossectomia radicale, approccio transmandibolare, ricostruzione con mucosa locale	29.99↔	Altri interventi sulla faringe
25.4x.23↔	Glossectomia radicale, approccio transmandibolare, ricostruzione con lembo miocutaneo	31.73↔	Chiusura di altra fistola della trachea
25.4x.24↔	Glossectomia radicale, approccio transmandibolare, ricostruzione con innesto libero con anastomosi microvascolare	32.09.00↔	Altra asportazione o distruzione locale di lesione o tessuto bronchiale, NAS
25.4x.29↔	Glossectomia radicale, approccio transmandibolare, con altra ricostruzione	32.09.10↔	Altra asportazione o distruzione locale di lesione o tessuto bronchiale, mediante toracotomia
25.4x.30↔	Pelviglossectomia radicale, approccio transorale, NAS	32.09.20↔	Altra asportazione o distruzione locale di lesione o tessuto bronchiale, mediante toracosopia
25.4x.31↔	Pelviglossectomia radicale, approccio transorale, senza ricostruzione	32.09.99↔	Altra asportazione o distruzione locale di lesione o tessuto bronchiale, altro
25.4x.32↔	Pelviglossectomia radicale, approccio transorale, ricostruzione con mucosa locale	32.1x.00↔	Altra asportazione bronchiale, NAS
25.4x.33↔	Pelviglossectomia radicale, approccio transorale, ricostruzione con lembo miocutaneo	32.1x.10↔	Altra asportazione bronchiale, resezione della biforcazione
25.4x.34↔	Pelviglossectomia radicale, approccio transorale, ricostruzione con innesto libero con anastomosi microvascolare	32.1x.20↔	Altra asportazione bronchiale, revisione per insufficienza di moncone bronchiale
25.4x.39↔	Pelviglossectomia radicale, approccio transorale, con altra ricostruzione	32.1x.99↔	Altra asportazione bronchiale, altro
25.4x.40↔	Pelviglossectomia radicale, approccio transmandibolare, NAS	32.20↔	Asportazione di lesione o tessuto polmonare in toracosopia
25.4x.41↔	Pelviglossectomia radicale, approccio transmandibolare, senza ricostruzione	32.21↔	Plicatura di bolla enfisematosa
25.4x.42↔	Pelviglossectomia radicale, approccio transmandibolare, ricostruzione con mucosa locale	32.22↔	Riduzione chirurgica del volume polmonare
		32.23↔	Escissione aperta di lesione o tessuto polmonare
		32.24↔	Escissione percutanea di lesione o tessuto polmonare
		32.25↔	Asportazione di lesione o tessuto polmonare in toracosopia
		32.26↔	Escissione altra o non precisata di lesione o tessuto polmonare
		32.28↔	Asportazione o distruzione endoscopica di lesione o tessuto polmonare
		32.29↔	Altra asportazione o distruzione locale di lesione o tessuto polmonare
		32.30↔	Resezione segmentale del polmone in toracosopia
		32.39↔	Altra resezione segmentale non specificata del polmone
		32.41.00↔	Lobectomia del polmone in toracosopia, NAS



32.41.10↔	Lobectomia del polmone, per via toracoscopica, senza menzione di linfadenectomia radicale, NAS	33.39↔	Altro collassamento chirurgico del polmone
32.41.11↔	Lobectomia del polmone, per via toracoscopica, senza menzione di linfadenectomia radicale, senza dilatazione broncoplastica o angioplastica	33.41↔	Sutura di lacerazione bronchiale
32.41.12↔	Lobectomia del polmone, per via toracoscopica, senza menzione di linfadenectomia radicale, con dilatazione broncoplastica	33.42↔	Chiusura di fistola bronchiale
32.41.13↔	Lobectomia del polmone, per via toracoscopica, senza menzione di linfadenectomia radicale, con dilatazione angioplastica	33.43↔	Chiusura di lacerazione polmonare
32.41.14↔	Lobectomia del polmone, per via toracoscopica, senza menzione di linfadenectomia radicale, con dilatazione broncoplastica e angioplastica	33.48.00↔	Altri interventi riparativi e plastici sui bronchi, NAS
32.41.19↔	Lobectomia del polmone, per via toracoscopica, senza menzione di linfadenectomia radicale, altro	33.48.10↔	Copertura plastica di anastomosi e suture bronchiali, NAS
32.41.20↔	Lobectomia del polmone, per via toracoscopica, con linfadenectomia radicale	33.48.11↔	Copertura plastica di anastomosi e suture bronchiali, con grande omento
32.42.00↔	Lobectomia del polmone, chirurgica a cielo aperto, NAS	33.48.12↔	Copertura plastica di anastomosi e suture bronchiali, con trasposizione di muscolo
32.42.10↔	Lobectomia del polmone, chirurgica a cielo aperto, senza menzione di linfadenectomia radicale, NAS	33.48.13↔	Copertura plastica di anastomosi e suture bronchiali, con pericardio
32.42.11↔	Lobectomia del polmone, chirurgica a cielo aperto, senza menzione di linfadenectomia radicale, senza dilatazione broncoplastica o angioplastica	33.48.14↔	Copertura plastica di anastomosi e suture bronchiali, con diaframma
32.42.12↔	Lobectomia del polmone, chirurgica a cielo aperto, senza menzione di linfadenectomia radicale, con dilatazione broncoplastica	33.48.15↔	Copertura plastica di anastomosi e suture bronchiali, con vena azygos
32.42.13↔	Lobectomia del polmone, chirurgica a cielo aperto, senza menzione di linfadenectomia radicale, con dilatazione angioplastica	33.48.16↔	Copertura plastica di anastomosi e suture bronchiali, con pleura
32.42.14↔	Lobectomia del polmone, chirurgica a cielo aperto, senza menzione di linfadenectomia radicale, con dilatazione broncoplastica e angioplastica	33.48.17↔	Copertura plastica di anastomosi e suture bronchiali, con tessuto adiposo pericardico
32.42.19↔	Lobectomia del polmone, chirurgica a cielo aperto, senza menzione di linfadenectomia radicale, altro	33.48.19↔	Copertura plastica di anastomosi e suture bronchiali, altro
32.42.20↔	Lobectomia del polmone, chirurgica a cielo aperto, con linfadenectomia radicale, NAS	33.48.99↔	Altri interventi riparativi e plastici sui bronchi, altro
32.42.21↔	Lobectomia del polmone, chirurgica a cielo aperto, con linfadenectomia radicale, senza dilatazione broncoplastica o angioplastica	33.49.00↔	Altri interventi riparativi e plastici sui polmoni, NAS
32.42.22↔	Lobectomia del polmone, chirurgica a cielo aperto, con linfadenectomia radicale, con dilatazione broncoplastica	33.49.10↔	Copertura plastica di anastomosi e suture vascolari intratoraciche, NAS
32.42.23↔	Lobectomia del polmone, chirurgica a cielo aperto, con linfadenectomia radicale, con dilatazione angioplastica	33.49.11↔	Copertura plastica di anastomosi e suture vascolari intratoraciche, con grande omento
32.42.24↔	Lobectomia del polmone, chirurgica a cielo aperto, con linfadenectomia radicale, con dilatazione broncoplastica e angioplastica	33.49.12↔	Copertura plastica di anastomosi e suture vascolari intratoraciche, con trasposizione di muscolo
32.42.29↔	Lobectomia del polmone, chirurgica a cielo aperto, con linfadenectomia radicale, altro	33.49.13↔	Copertura plastica di anastomosi e suture vascolari intratoraciche, con pericardio
32.42.30↔	Lobectomia del polmone, allargata	33.49.14↔	Copertura plastica di anastomosi e suture vascolari intratoraciche, con diaframma
32.42.40↔	Lobectomia del polmone, bilobectomia, NAS	33.49.15↔	Copertura plastica di anastomosi e suture vascolari intratoraciche, con vena azygos
32.42.41↔	Lobectomia del polmone, bilobectomia, senza dilatazione broncoplastica o angioplastica	33.49.16↔	Copertura plastica di anastomosi e suture vascolari intratoraciche, con pleura
32.42.42↔	Lobectomia del polmone, bilobectomia, con dilatazione broncoplastica	33.49.17↔	Copertura plastica di anastomosi e suture vascolari intratoraciche, con tessuto adiposo pericardico
32.42.43↔	Lobectomia del polmone, bilobectomia, con dilatazione angioplastica	33.49.19↔	Copertura plastica di anastomosi e suture vascolari intratoraciche, altro
32.42.44↔	Lobectomia del polmone, bilobectomia, con dilatazione broncoplastica e angioplastica	33.49.99↔	Altri interventi riparativi e plastici sui polmoni, altro
32.42.49↔	Lobectomia del polmone, bilobectomia, altro	33.71.00↔	Inserzione o sostituzione endoscopica di valvola(e) bronchiale(i), NAS
32.42.99↔	Lobectomia del polmone, chirurgica a cielo aperto, altro	33.71.10↔	Inserzione endoscopica di valvola(e) bronchiale(i), NAS
32.49↔	Altra lobectomia del polmone	33.71.11↔	Inserzione endoscopica di valvola(e) bronchiale(i), una valvola
32.50↔	Pneumonectomia in toracoscopia	33.71.12↔	Inserzione endoscopica di valvola(e) bronchiale(i), due valvole
32.59↔	Altra pneumonectomia non specificata	33.71.13↔	Inserzione endoscopica di valvola(e) bronchiale(i), tre valvole
32.6↔	Dissezione radicale delle strutture toraciche	33.71.14↔	Inserzione endoscopica di valvola(e) bronchiale(i), quattro valvole
32.9↔	Altra asportazione del polmone	33.71.15↔	Inserzione endoscopica di valvola(e) bronchiale(i), cinque e più valvole
33.0↔	Incisione di bronco	33.71.20↔	Sostituzione endoscopica di valvola(e) bronchiale(i), NAS
33.1↔	Incisione del polmone	33.71.21↔	Sostituzione endoscopica di valvola(e) bronchiale(i), una valvola
33.20↔	Biopsia del polmone in toracoscopia	33.71.22↔	Sostituzione endoscopica di valvola(e) bronchiale(i), due valvole
33.34.00↔	Toracoplastica, NAS	33.71.23↔	Sostituzione endoscopica di valvola(e) bronchiale(i), tre valvole
33.34.10↔	Toracoplastica, parziale	33.71.24↔	Sostituzione endoscopica di valvola(e) bronchiale(i), quattro valvole
33.34.20↔	Toracoplastica, completa	33.71.25↔	Sostituzione endoscopica di valvola(e) bronchiale(i), cinque e più valvole
33.34.99↔	Toracoplastica, altro	33.71.99↔	Inserzione o sostituzione endoscopica di valvola(e) bronchiale(i), altro
		33.79.00↔	Inserzione endoscopica di altro dispositivo o sostanza nel(i) bronco(hi), NAS
		33.79.10↔	Inserzione endoscopica di sostanza per fini di riduzione del volume, NAS
		33.79.11↔	Inserzione endoscopica di gel per fini di riduzione biologica del volume
		33.79.19↔	Inserzione endoscopica di sostanza per fini di riduzione del volume, altro
		33.79.20↔	Inserzione di spirali per fini di riduzione del volume, NAS
		33.79.21↔	Inserzione di 1 o 2 spirali per fini di riduzione del volume
		33.79.22↔	Inserzione di 3 o 4 spirali per fini di riduzione del volume

33.79.23↔	Inserzione di 5 o 6 spirali per fini di riduzione del volume	34.73↔	Chiusura di altra fistola del torace
33.79.24↔	Inserzione di 7 o 8 spirali per fini di riduzione del volume	34.74↔	Riparazione di deformità del torace
33.79.25↔	Inserzione di 9 o 10 spirali per fini di riduzione del volume	34.79.00↔	Altra riparazione della parete toracica, NAS
33.79.26↔	Inserzione di 11 o 12 spirali per fini di riduzione del volume	34.79.10↔	Altra riparazione della parete toracica, chiusura secondaria di toracotomia, NAS
33.79.27↔	Inserzione di 13 o 14 spirali per fini di riduzione del volume	34.79.11↔	Altra riparazione della parete toracica, chiusura secondaria di toracotomia, con filo
33.79.28↔	Inserzione di 15 o 16 spirali per fini di riduzione del volume	34.79.12↔	Altra riparazione della parete toracica, chiusura secondaria di toracotomia, con placca
33.79.29↔	Inserzione di 17 o più spirali per fini di riduzione del volume	34.79.19↔	Altra riparazione della parete toracica, chiusura secondaria di toracotomia, altro
33.79.99↔	Inserzione endoscopica di altro dispositivo o sostanza nell(i) bronco(hi), altro	34.79.20↔	Altra riparazione chirurgica a cielo aperto, della parete toracica, stabilizzazione, NAS
33.92↔	Legatura di bronco	34.79.21↔	Altra riparazione chirurgica a cielo aperto, della parete toracica, stabilizzazione, con filo
33.98↔	Altri interventi sui bronchi	34.79.22↔	Altra riparazione chirurgica a cielo aperto, della parete toracica, stabilizzazione, con placca
33.99↔	Altri interventi sui polmoni	34.79.29↔	Altra riparazione chirurgica a cielo aperto della parete toracica, stabilizzazione, altro
34.02↔	Toracotomia esplorativa	34.79.30↔	Altra riparazione della parete toracica, riduzione aperta di frattura sternale, NAS
34.03↔	Riapertura di toracotomia (recente)	34.79.31↔	Altra riparazione della parete toracica, riduzione aperta di frattura sternale, con filo
34.3x.00↔	Asportazione o distruzione di lesione o tessuto del mediastino, NAS	34.79.32↔	Altra riparazione della parete toracica, riduzione aperta di frattura sternale, con placca
34.3x.10↔	Asportazione di lesione o tessuto del mediastino	34.79.39↔	Altra riparazione della parete toracica, riduzione aperta di frattura sternale, altro
34.3x.20↔	Resezione di lesione o tessuto del mediastino, NAS	34.79.40↔	Altra riparazione della parete toracica, osteoplastica e innesto osseo
34.3x.21↔	Resezione di lesione o tessuto del mediastino, senza resezione di organi mediastinici	34.79.99↔	Altra riparazione della parete toracica, altro
34.3x.22↔	Resezione di lesione o tessuto del mediastino, con resezione polmonare o resezione parziale della parete toracica	34.81↔	Asportazione di lesione o tessuto del diaframma
34.3x.23↔	Resezione di lesione o tessuto del mediastino, con resezione parziale del pericardio	34.82↔	Sutura di lacerazione del diaframma
34.3x.24↔	Resezione di lesione o tessuto del mediastino, con sostituzione vascolare mediante protesi	34.83↔	Chiusura di fistola del diaframma
34.3x.25↔	Resezione di lesione o tessuto del mediastino, con resezione polmonare e sostituzione vascolare	34.84↔	Altra riparazione del diaframma
34.3x.26↔	Resezione di lesione o tessuto del mediastino, con resezione polmonare e resezione parziale del pericardio	35.10↔	Valvuloplastica a cuore aperto senza sostituzione, valvola non specificata
34.3x.27↔	Resezione di lesione o tessuto del mediastino, con resezione parziale del pericardio e sostituzione vascolare	35.11.00↔	Valvuloplastica a cuore aperto della valvola aortica senza sostituzione, NAS
34.3x.28↔	Resezione di lesione o tessuto del mediastino, con resezione parziale di polmone e pericardio e sostituzione vascolare	35.11.10↔	Valvuloplastica a cuore aperto della valvola aortica
34.3x.29↔	Resezione di lesione o tessuto del mediastino, altro	35.11.20↔	Ricostruzione a cuore aperto della valvola aortica, senza sostituzione, per anomalie valvolari congenite
34.3x.30↔	Distruzione di lesione o tessuto del mediastino	35.11.99↔	Valvuloplastica a cuore aperto della valvola aortica senza sostituzione, altro
34.3x.99↔	Asportazione o distruzione di lesione o tessuto del mediastino, altro	35.12.00↔	Valvuloplastica a cuore aperto della valvola mitrale senza sostituzione, NAS
34.4x.00↔	Asportazione o distruzione di lesione della parete toracica, NAS	35.12.10↔	Valvulotomia a cuore aperto della valvola mitrale
34.4x.10↔	Asportazione di lesione della parete toracica	35.12.11↔	Ricostruzione a cuore aperto di cuspidi mitrale
34.4x.20↔	Resezione parziale di lesione della parete toracica, NAS	35.12.20↔	Ricostruzione a cuore aperto della valvola mitrale, senza sostituzione, per anomalie valvolari congenite
34.4x.21↔	Resezione parziale di lesione della parete toracica, senza ricostruzione	35.12.99↔	Valvuloplastica a cuore aperto della valvola mitrale senza sostituzione, altro
34.4x.22↔	Resezione parziale di lesione della parete toracica, con ricostruzione	35.13.00↔	Valvuloplastica a cuore aperto della valvola polmonare senza sostituzione, NAS
34.4x.30↔	Resezione di lesione della parete toracica, asportazione completa dello sterno, NAS	35.13.10↔	Valvulotomia a cuore aperto della valvola polmonare
34.4x.31↔	Resezione di lesione della parete toracica, asportazione completa dello sterno, senza ricostruzione	35.13.20↔	Ricostruzione a cuore aperto della valvola polmonare, senza sostituzione, per anomalie valvolari congenite
34.4x.32↔	Resezione di lesione della parete toracica, asportazione completa dello sterno, con ricostruzione	35.13.99↔	Valvuloplastica a cuore aperto della valvola polmonare senza sostituzione, altro
34.51↔	Decorticazione del polmone	35.14.00↔	Valvuloplastica a cuore aperto della valvola tricuspide senza sostituzione, NAS
34.52↔	Decorticazione del polmone in toroscopia	35.14.10↔	Valvulotomia a cuore aperto della valvola tricuspide
34.59.00↔	Altra asportazione della pleura, NAS	35.14.11↔	Ricostruzione a cuore aperto di cuspidi della valvola tricuspide
34.59.10↔	Altra asportazione della pleura, pleurectomia toracoscopica	35.14.20↔	Ricostruzione a cuore aperto della valvola tricuspide, senza sostituzione, per anomalie valvolari congenite
34.59.20↔	Altra asportazione della pleura, pleurectomia chirurgica a cielo aperto	35.14.99↔	Valvuloplastica a cuore aperto della valvola tricuspide senza sostituzione, altro
34.59.99↔	Altra asportazione della pleura, altro	35.19.00↔	Valvuloplastica a cuore aperto, senza sostituzione, altra valvola, NAS
34.6x.00↔	Pleurodesi, NAS	35.19.10↔	Ricostruzione a cuore aperto di valvola atrioventricolare, senza sostituzione, per anomalie valvolari congenite
34.6x.11↔	Pleurodesi, chirurgica a cielo aperto, senza decorticazione	35.19.11↔	Ricostruzione a cuore aperto di valvola del tronco arterioso, senza sostituzione, per anomalie valvolari congenite
34.6x.12↔	Pleurodesi, chirurgica a cielo aperto, con decorticazione		
34.6x.13↔	Pleurodesi, chirurgica a cielo aperto, con talcaggio		
34.6x.19↔	Pleurodesi, chirurgica a cielo aperto, altro		
34.6x.20↔	Pleurodesi, per via toracoscopica, NAS		
34.6x.21↔	Pleurodesi, per via toracoscopica, senza decorticazione		
34.6x.22↔	Pleurodesi, per via toracoscopica, con decorticazione		
34.6x.23↔	Pleurodesi, per via toracoscopica, con talcaggio		
34.6x.29↔	Pleurodesi, per via toracoscopica, altro		
34.6x.99↔	Pleurodesi, altro		
34.71↔	Sutura di lacerazione della parete toracica		
34.72↔	Chiusura di toracostomia		



35.19.99↔	Valvuloplastica a cuore aperto, senza sostituzione, altra valvola, altro	35.42.20↔	Creazione di difetto settale nel cuore, tecnica chiusa
35.20↔	Sostituzione di valvola cardiaca non specificata	35.42.99↔	Creazione di difetto settale nel cuore, altro
35.21.00↔	Sostituzione della valvola aortica con protesi, NAS	35.43.00↔	Allargamento di difetto esistente del setto interventricolare, NAS
35.21.10↔	Sostituzione della valvola aortica con protesi, bioprotesi	35.43.10↔	Allargamento di difetto esistente del setto interventricolare, tecnica a cielo aperto
35.21.11↔	Sostituzione della valvola aortica con bioprotesi, protesi autoespandente, senza sutura, chirurgica a cielo aperto	35.43.20↔	Allargamento di difetto esistente del setto interventricolare, tecnica chiusa
35.21.20↔	Impianto di protesi vascolare valvolata, valvola aortica biologica	35.43.99↔	Allargamento di difetto esistente del setto interventricolare, altro
35.21.99↔	Sostituzione della valvola aortica con protesi, altro	35.50↔	Riparazione di difetto settale non specificato del cuore con protesi
35.22.00↔	Altra sostituzione della valvola aortica, NAS	35.51↔	Riparazione di difetto del setto atriale con protesi, tecnica aperta
35.22.10↔	Impianto mini-invasivo di valvola aortica, NAS	35.53↔	Riparazione con protesi di difetto del setto interventricolare, per via aperta
35.22.11↔	Impianto mini-invasivo di valvola aortica, transapicale	35.54↔	Riparazione con protesi di difetto dei cuscinetti endocardiaci
35.22.19↔	Impianto mini-invasivo di valvola aortica, altro	35.60↔	Riparazione di difetto di setto non specificato del cuore con innesto tissutale
35.22.20↔	Sostituzione della valvola aortica mediante autotrapianto [intervento di Ross]	35.61↔	Riparazione di difetto del setto atriale con innesto tissutale
35.22.21↔	Sostituzione a cielo aperto di protesi valvolare aortica meccanica	35.62↔	Riparazione di difetto del setto ventricolare con innesto tissutale
35.22.30↔	Impianto di protesi vascolare valvolata, valvola aortica meccanica	35.63↔	Riparazione di difetto dei cuscinetti endocardiaci con innesto tissutale
35.22.99↔	Altra sostituzione della valvola aortica, altro	35.70↔	Altra e non specificata riparazione di difetto settale non specificato del cuore
35.23↔	Sostituzione della valvola mitrale con bioprotesi	35.71↔	Altra e non specificata riparazione di difetto del setto atriale
35.24↔	Altra sostituzione di valvola mitrale con protesi	35.72.00↔	Riparazione di difetto del setto ventricolare, NAS
35.25.00↔	Sostituzione della valvola polmonare con protesi, NAS	35.72.10↔	Chiusura di difetto del setto ventricolare acquisito
35.25.10↔	Sostituzione della valvola polmonare con protesi, bioprotesi	35.72.99↔	Riparazione di difetto del setto ventricolare, altro
35.25.20↔	Impianto di protesi vascolare valvolata, valvola polmonare biologica	35.73↔	Altra e non specificata riparazione di difetto dei cuscinetti endocardiaci
35.25.99↔	Sostituzione della valvola polmonare con protesi, altro	35.81↔	Correzione totale di tetralogia di Fallot
35.26.00↔	Altra sostituzione della valvola polmonare, NAS	35.82↔	Correzione totale di completa anomalia della connessione venosa polmonare
35.26.10↔	Impianto mini-invasivo di valvola polmonare, NAS	35.83↔	Correzione totale del tronco arterioso
35.26.19↔	Impianto mini-invasivo di valvola polmonare, altro	35.84↔	Correzione totale di trasposizione di grandi vasi, NAS
35.26.20↔	Impianto di protesi vascolare valvolata, valvola polmonare meccanica	35.91↔	Trasposizione interatriale del ritorno venoso
35.26.99↔	Altra sostituzione della valvola polmonare, altro	35.92↔	Creazione di condotto fra ventricolo destro e arteria polmonare
35.27↔	Sostituzione di valvola tricuspide con bioprotesi	35.93↔	Creazione di condotto fra il ventricolo sinistro e l'aorta
35.28↔	Altra sostituzione di valvola tricuspide con protesi	35.94↔	Creazione di condotto fra l'atrio e arteria polmonare
35.29.00↔	Sostituzione di valvola cardiaca, altra valvola, NAS	35.95.00↔	Revisione di procedure correttive del cuore, NAS
35.29.10↔	Sostituzione di valvola atrioventricolare per anomalie valvolari congenite	35.95.10↔	Rifissazione di protesi valvolare cardiaca, NAS
35.29.20↔	Sostituzione di valvola del tronco arterioso per anomalie valvolari congenite	35.95.11↔	Rifissazione di protesi valvolare aortica
35.29.99↔	Sostituzione di valvola cardiaca, altra valvola, altro	35.95.12↔	Rifissazione di protesi valvolare mitralica
35.31↔	Interventi sul muscolo papillare	35.95.13↔	Rifissazione di protesi valvolare polmonare
35.32↔	Interventi sulle corde tendinee	35.95.14↔	Rifissazione di protesi valvolare tricuspide
35.33.00↔	Anuloplastica, NAS	35.95.19↔	Rifissazione di protesi valvolare cardiaca, altro
35.33.10↔	Anuloplastica della valvola mitrale, NAS	35.95.99↔	Revisione di procedure correttive del cuore, altro
35.33.11↔	Anuloplastica della valvola mitrale, a cielo aperto	35.98.00↔	Altri interventi sui setti del cuore, NAS
35.33.19↔	Anuloplastica della valvola mitrale, altro	35.98.10↔	Riparazione percutanea-transluminale di difetto del setto atriale, NAS
35.33.20↔	Anuloplastica della valvola polmonare, NAS	35.98.19↔	Riparazione percutanea-transluminale di difetto del setto atriale, altro
35.33.21↔	Anuloplastica della valvola polmonare, a cielo aperto	35.98.30↔	Riparazione percutanea-transluminale di difetto del setto ventricolare
35.33.29↔	Anuloplastica della valvola polmonare, altro	35.98.99↔	Altri interventi sui setti del cuore, altro
35.33.30↔	Anuloplastica della valvola tricuspide, NAS	35.99.00↔	Altri interventi sulle valvole del cuore, NAS
35.33.31↔	Anuloplastica della valvola tricuspide, a cielo aperto	35.99.10↔	Altri interventi per anomalie valvolari cardiache congenite, NAS
35.33.39↔	Anuloplastica della valvola tricuspide, altro	35.99.11↔	Altri interventi per anomalie valvolari cardiache congenite, valvola aortica
35.33.99↔	Anuloplastica, altro	35.99.12↔	Altri interventi per anomalie valvolari cardiache congenite, valvola mitrale
35.34↔	Infundibulectomia	35.99.13↔	Altri interventi per anomalie valvolari cardiache congenite, valvola polmonare
35.35.00↔	Interventi sulle trabecole carnose del cuore, NAS	35.99.14↔	Altri interventi per anomalie valvolari cardiache congenite, valvola tricuspide
35.35.10↔	Resezione fibrosa o muscolare sottovalvolare aortica	35.99.15↔	Altri interventi per anomalie valvolari cardiache congenite, valvola atrioventricolare o del tronco arterioso
35.35.99↔	Interventi sulle trabecole carnose del cuore, altro	35.99.19↔	Altri interventi per anomalie valvolari cardiache congenite, altra valvola
35.39.00↔	Interventi su altre strutture adiacenti alle valvole del cuore, NAS	35.99.20↔	Altri interventi sulle valvole del cuore, mini-invasivi
35.39.10↔	Resezione sopravalvolare, valvola cardiaca, NAS	35.99.99↔	Altri interventi sulle valvole del cuore, altro
35.39.11↔	Resezione sopravalvolare aortica	36.03↔	Angioplastica dell'arteria coronarica a torace aperto
35.39.12↔	Resezione sopravalvolare polmonare	36.09↔	Altra rimozione di ostruzione dell'arteria coronarica
35.39.19↔	Resezione sopravalvolare, altra valvola cardiaca		
35.39.99↔	Interventi su altre strutture adiacenti alle valvole del cuore, altro		
35.41.00↔	Allargamento di difetto esistente del setto atriale, NAS		
35.41.10↔	Allargamento di difetto esistente del setto atriale, tecnica a cielo aperto		
35.41.20↔	Allargamento di difetto esistente del setto atriale, tecnica chiusa		
35.41.99↔	Allargamento di difetto esistente del setto atriale, altro		
35.42.00↔	Creazione di difetto settale nel cuore, NAS		
35.42.10↔	Creazione di difetto settale nel cuore, tecnica a cielo aperto		

36.10.00↔	Bypass aortocoronarico per rivascularizzazione cardiaca, NAS	37.32↔	Asportazione di aneurisma del cuore
36.10.11↔	Bypass aortocoronarico per rivascularizzazione cardiaca, tecnica convenzionale	37.33.00↔	Asportazione o distruzione di altra lesione o tessuto del cuore, a cielo aperto, NAS
36.10.12↔	Bypass aortocoronarico per rivascularizzazione cardiaca, tecnica mini-invasiva	37.33.10↔	Asportazione o distruzione del sistema di conduzione del cuore, a cielo aperto, NAS
36.10.13↔	Bypass aortocoronarico per rivascularizzazione cardiaca con tecnica di rinforzo dell'innesto venoso, NAS	37.33.11↔	Asportazione o distruzione del sistema di conduzione del cuore, a cielo aperto, misure ablative per tachiaritmia
36.10.19↔	Bypass aortocoronarico per rivascularizzazione cardiaca, altra tecnica	37.33.19↔	Asportazione o distruzione del sistema di conduzione del cuore, a cielo aperto, altro
36.10.99↔	Bypass aortocoronarico per rivascularizzazione cardiaca, altro	37.33.20↔	Asportazione di altra lesione o tessuto del cuore, a cielo aperto
36.11.00↔	Bypass (aorto)coronarico di un'arteria coronaria, NAS	37.33.30↔	Distruzione di altra lesione o tessuto del cuore, a cielo aperto
36.11.11↔	Bypass (aorto)coronarico di un'arteria coronaria, tecnica convenzionale	37.33.99↔	Asportazione o distruzione di altra lesione o tessuto del cuore, a cielo aperto, altro
36.11.12↔	Bypass (aorto)coronarico di un'arteria coronaria, tecnica mini-invasiva	37.35↔	Ventricolectomia parziale
36.11.13↔	Bypass aortocoronarico su arteria coronarica con tecnica di rinforzo dell'innesto venoso	37.41↔	Inserzione di sistema protetico di assistenza cardiaca attorno al cuore
36.11.19↔	Bypass (aorto)coronarico di un'arteria coronaria, altra tecnica	37.52↔	Impianto di sistema cardiaco integrale di sostituzione
36.11.99↔	Bypass (aorto)coronarico di un'arteria coronaria, altro	37.53↔	Sostituzione o riparazione dell'unità toracale del sistema di sostituzione cardiaca
36.12.00↔	Bypass (aorto)coronarico di due arterie coronarie, NAS	37.54↔	Sostituzione o riparazione di altre componenti impiantabili del sistema cardiaco integrale di rimpiazzo
36.12.11↔	Bypass (aorto)coronarico di due arterie coronarie, tecnica convenzionale	37.62↔	Inserzione di sistema di assistenza cardiaca non impiantabile
36.12.12↔	Bypass (aorto)coronarico di due arterie coronarie, tecnica mini-invasiva	37.63.00↔	Riparazione di sistema di assistenza cardiaca, NAS
36.12.13↔	Bypass aortocoronarico su due arterie coronarie con tecnica di rinforzo dell'innesto venoso	37.63.10↔	Sostituzione isolata (non chirurgica a cielo aperto) di pompa extracorporea (es. pompa rotatoria o centrifuga), NAS
36.12.19↔	Bypass (aorto)coronarico di due arterie coronarie, altra tecnica	37.63.11↔	Sostituzione isolata (non chirurgica a cielo aperto) di pompa extracorporea (es. pompa rotatoria o centrifuga), monovernicolare
36.12.99↔	Bypass (aorto)coronarico di due arterie coronarie, altro	37.63.12↔	Sostituzione isolata (non chirurgica a cielo aperto) di pompa extracorporea (es. pompa rotatoria o centrifuga), bivernicolare
36.13.00↔	Bypass (aorto)coronarico di tre arterie coronarie, NAS	37.63.19↔	Sostituzione isolata (non chirurgica a cielo aperto) di pompa extracorporea (es. pompa rotatoria o centrifuga), altro
36.13.11↔	Bypass (aorto)coronarico di tre arterie coronarie, tecnica convenzionale	37.63.20↔	Sostituzione isolata (non chirurgica a cielo aperto) di pompa paracorporea, NAS
36.13.12↔	Bypass (aorto)coronarico di tre arterie coronarie, tecnica mini-invasiva	37.63.21↔	Sostituzione isolata (non chirurgica a cielo aperto) di pompa paracorporea, monovernicolare
36.13.13↔	Bypass aortocoronarico su tre arterie coronarie con tecnica di rinforzo dell'innesto venoso	37.63.22↔	Sostituzione isolata (non chirurgica a cielo aperto) di pompa paracorporea, bivernicolare
36.13.19↔	Bypass (aorto)coronarico di tre arterie coronarie, altra tecnica	37.63.29↔	Sostituzione isolata (non chirurgica a cielo aperto) di pompa paracorporea, altro
36.13.99↔	Bypass (aorto)coronarico di tre arterie coronarie, altro	37.63.99↔	Riparazione di sistema di assistenza cardiaca, altro
36.14.00↔	Bypass (aorto)coronarico di quattro o più arterie coronarie, NAS	37.64.00↔	Rimozione di sistemi di circolazione assistita, NAS
36.14.11↔	Bypass (aorto)coronarico di quattro o più arterie coronarie, tecnica convenzionale	37.64.10↔	Rimozione di contropulsatore aortico
36.14.12↔	Bypass (aorto)coronarico di quattro o più arterie coronarie, tecnica mini-invasiva	37.64.20↔	Rimozione di pompa extracorporea
36.14.13↔	Bypass aortocoronarico su quattro arterie coronarie con tecnica di rinforzo dell'innesto venoso	37.64.30↔	Rimozione di pompa paracorporea
36.14.19↔	Bypass (aorto)coronarico di quattro o più arterie coronarie, altra tecnica	37.64.40↔	Rimozione di sistema completo di sostituzione cardiaca (cuore artificiale)
36.14.99↔	Bypass (aorto)coronarico di quattro o più arterie coronarie, altro	37.64.50↔	Rimozione di pompa intracorporea
36.15↔	Bypass singolo mammaria interna-arteria coronarica	37.64.60↔	Rimozione di sistema esterno di assistenza cardiaca
36.16↔	Bypass doppio mammaria interna-arteria coronarica	37.64.70↔	Rimozione di pompa assiale transvasale per assistenza circolatoria
36.19↔	Altro bypass per rivascularizzazione cardiaca	37.64.99↔	Rimozione di sistemi di circolazione assistita, altro
36.31↔	Rivascularizzazione transmiocardica a cuore aperto	37.65.00↔	Impianto di sistema di assistenza cardiaca esterno, NAS
36.32↔	Altra rivascularizzazione transmiocardica	37.65.10↔	Impianto (chirurgico a cielo aperto) di pompa extracorporea (es. pompa rotatoria o centrifuga), NAS
36.33↔	Rivascularizzazione transmiocardica endoscopica	37.65.11↔	Impianto (chirurgico a cielo aperto) di pompa extracorporea (es. pompa rotatoria o centrifuga), monovernicolare
36.34↔	Rivascularizzazione transmiocardica percutanea	37.65.12↔	Impianto (chirurgico a cielo aperto) di pompa extracorporea (es. pompa rotatoria o centrifuga), bivernicolare
36.39.00↔	Altra rivascularizzazione cardiaca, NAS	37.65.19↔	Impianto (chirurgico a cielo aperto) di pompa extracorporea (es. pompa rotatoria o centrifuga), altro
36.39.10↔	Rivascularizzazione cardiaca mediante patch coronarico	37.65.20↔	Impianto (chirurgico a cielo aperto) di pompa paracorporea, NAS
36.39.11↔	Revisione di bypass coronarico	37.65.21↔	Impianto (chirurgico a cielo aperto) di pompa paracorporea, monovernicolare
36.39.12↔	Nuovo innesto di bypass coronarico	37.65.22↔	Impianto (chirurgico a cielo aperto) di pompa paracorporea, bivernicolare
36.39.13↔	Trasposizione di arterie coronarie	37.65.29↔	Impianto (chirurgico a cielo aperto) di pompa paracorporea, altro
36.39.14↔	Rivascularizzazione cardiaca con innesto libero di arteria mammaria interna (IMA)	37.65.99↔	Impianto di sistema di assistenza cardiaca esterno, altro
36.39.99↔	Altra rivascularizzazione cardiaca, altro	37.66.00↔	Inserzione di sistema impiantabile di assistenza cardiaca, NAS
37.11.00↔	Cardiotomia, NAS	37.66.10↔	Impianto (chirurgico a cielo aperto) di pompa intracorporea, NAS
37.11.10↔	Incisione epicardica, endocardica ed epimiocardica	37.66.11↔	Impianto (chirurgico a cielo aperto) di pompa intracorporea, monovernicolare
37.11.99↔	Cardiotomia, altro		
37.12↔	Pericardiotomia		
37.31.00↔	Pericardiectomia, NAS		
37.31.10↔	Pericardiectomia, parziale		
37.31.20↔	Pericardiectomia, totale		
37.31.30↔	Adesiolisi del pericardio		
37.31.99↔	Pericardiectomia, altro		

37.66.12↔	Impianto (chirurgico a cielo aperto) di pompa intracorporea, biventricolare	37.86.20↔	Sostituzione di generatore di impulsi e sonda di un qualsiasi pace-maker con apparecchio a camera singola, sensibile alla frequenza
37.66.19↔	Impianto (chirurgico a cielo aperto) di pompa intracorporea, altro	37.86.99↔	Sostituzione di un qualsiasi pace-maker con apparecchio a camera singola, sensibile alla frequenza, altro
37.66.99↔	Inserzione di sistema impiantabile di assistenza cardiaca, altro	37.87.00↔	Sostituzione di un qualsiasi pace-maker a camera doppia, NAS
37.67.00↔	Impianto di un sistema di stimolazione miocardica, NAS	37.87.10↔	Sostituzione del generatore di impulsi di un qualsiasi pace-maker a camera doppia
37.67.11↔	Impianto o sostituzione di sistema di modulazione della contrattilità cardiaca (CCM)	37.87.20↔	Sostituzione del generatore di impulsi e sonda di un qualsiasi pace-maker a camera doppia
37.67.12↔	Rimozione o revisione di sistema di modulazione della contrattilità cardiaca (CCM)	37.87.99↔	Sostituzione di un qualsiasi pace-maker a camera doppia, altro
37.67.99↔	Impianto di un sistema di stimolazione miocardica, altro	37.88.00↔	Inserzione di pace-maker a camera tripla (per stimolazione biventricolare), NAS
37.74.00↔	Inserzione o riposizionamento di elettrodo epicardico nell'epicardio, NAS	37.88.10↔	Inserzione di pace-maker a camera tripla (per stimolazione biventricolare) con possibilità di monitoraggio a distanza
37.74.10↔	Inserzione o riposizionamento di elettrodo epicardico nell'epicardio, chirurgico a cielo aperto	37.88.99↔	Inserzione di pace-maker a camera tripla (per stimolazione biventricolare), altro
37.74.20↔	Inserzione o riposizionamento di elettrodo epicardico nell'epicardio, per via toracoscopica	37.89.00↔	Revisione o rimozione di pace-maker, NAS
37.74.99↔	Inserzione o riposizionamento di elettrodo epicardico nell'epicardio, altro	37.89.10↔	Revisione di pace-maker, defibrillatore, sincronizzatore o registratore di eventi cardiaci
37.79.01↔	Impianto di registratore di eventi cardiaci	37.89.11↔	Conversione del sistema da camera doppia o tripla a camera singola, sensibile alla frequenza
37.79.10↔	Impianto o sostituzione del generatore di impulsi (senza modifica della sonda) di registratore di eventi cardiaci, NAS	37.89.20↔	Conversione del sistema da camera singola a camera doppia o tripla, NAS
37.79.11↔	Sostituzione del generatore di impulsi (senza modifica della sonda) di registratore di eventi cardiaci	37.89.21↔	Conversione del sistema da camera singola a camera doppia
37.79.19↔	Impianto o sostituzione del generatore di impulsi (senza modifica della sonda) di registratore di eventi cardiaci, altro	37.89.22↔	Conversione del sistema da camera singola a camera tripla
37.80.00↔	Inserzione di pace-maker permanente, iniziale o sostituzione, tipo di strumento non specificato, NAS	37.89.23↔	Conversione del sistema da camera doppia a camera tripla
37.80.10↔	Inserzione di pace-maker permanente, iniziale o sostituzione, tipo di strumento non specificato, con possibilità di monitoraggio a distanza	37.89.29↔	Conversione del sistema da camera singola a camera doppia o tripla, altro
37.80.99↔	Inserzione di pace-maker permanente, iniziale o sostituzione, tipo di strumento non specificato, altro	37.89.30↔	Revisione di pace-maker a camera tripla, NAS
37.81.00↔	Inserzione iniziale di pace-maker a camera singola, non specificato come sensibile alla frequenza, NAS	37.89.31↔	Sostituzione del generatore di impulsi di un qualsiasi pace-maker a camera tripla, NAS
37.81.10↔	Inserzione iniziale di pace-maker a camera singola, non specificato come sensibile alla frequenza	37.89.39↔	Revisione di pace-maker a camera tripla, altro
37.81.20↔	Conversione del sistema da camera doppia o tripla a camera singola, non specificato se sensibile alla frequenza	37.89.40↔	Rimozione (senza sostituzione) di pace-maker o pace-maker con risincronizzazione, NAS
37.81.99↔	Inserzione iniziale di pace-maker a camera singola, non specificato come sensibile alla frequenza, altro	37.89.41↔	Rimozione di pace-maker
37.82.00↔	Inserzione iniziale di pace-maker a camera singola, sensibile alla frequenza, NAS	37.89.42↔	Rimozione di pace-maker con risincronizzazione
37.82.10↔	Inserzione iniziale di pace-maker a camera singola, sensibile alla frequenza	37.89.49↔	Rimozione (senza sostituzione) di pace-maker o pace-maker con risincronizzazione, altro
37.82.99↔	Inserzione iniziale di pace-maker a camera singola, sensibile alla frequenza, altro	37.89.50↔	Rimozione di pace-maker, defibrillatore, sincronizzatore o registratore di eventi cardiaci
37.83.00↔	Inserzione iniziale di un sistema a camera doppia, con una sonda	37.89.99↔	Revisione o rimozione di pace-maker, altro
37.83.10↔	Inserzione iniziale di un sistema a camera doppia, senza stimolazione antitachicardica	37.91↔	Massaggio cardiaco a torace aperto
37.83.11↔	Inserzione iniziale di un sistema a camera doppia, con stimolazione antitachicardica	37.94.00↔	Impianto o sostituzione di defibrillatore, NAS
37.83.12↔	Inserzione iniziale di pace-maker a camera doppia con possibilità di monitoraggio a distanza	37.94.01↔	Impianto di defibrillatore con stimolazione monocamerale
37.83.99↔	Inserzione iniziale di pace-maker a camera doppia, altro	37.94.02↔	Impianto di defibrillatore con stimolazione bicamerale
37.85.00↔	Sostituzione di un qualsiasi pace-maker con apparecchio a camera singola non specificato come sensibile alla frequenza, NAS	37.94.03↔	Impianto di defibrillatore con stimolazione biventricolare
37.85.10↔	Sostituzione di generatore di impulsi di un qualsiasi pace-maker con apparecchio a camera singola non specificato come sensibile alla frequenza	37.94.04↔	Impianto di defibrillatore con sensore di pressione supplementare per misurazione non invasiva della pressione ventricolare destra
37.85.20↔	Sostituzione di generatore di impulsi e sonda di un qualsiasi pace-maker con apparecchio a camera singola non specificato come sensibile alla frequenza	37.94.05↔	Impianto di defibrillatore con elettrodo sottocutaneo
37.85.99↔	Sostituzione di un qualsiasi pace-maker con apparecchio a camera singola non specificato come sensibile alla frequenza, altro	37.94.10↔	Sostituzione di defibrillatore, NAS
37.86.00↔	Sostituzione di un qualsiasi pace-maker con apparecchio a camera singola, sensibile alla frequenza, NAS	37.94.11↔	Sostituzione di defibrillatore con stimolazione monocamerale
37.86.10↔	Sostituzione di generatore di impulsi di un qualsiasi pace-maker con apparecchio a camera singola, sensibile alla frequenza	37.94.12↔	Sostituzione di defibrillatore con stimolazione bicamerale
		37.94.15↔	Sostituzione di defibrillatore con elettrodo sottocutaneo
		37.94.19↔	Sostituzione di defibrillatore, altro
		37.94.20↔	Conversione del sistema da pace-maker a defibrillatore con stimolazione monocamerale, NAS
		37.94.21↔	Conversione del sistema da pace-maker a defibrillatore con stimolazione monocamerale
		37.94.22↔	Conversione del sistema da pace-maker o defibrillatore a defibrillatore con stimolazione bicamerale
		37.94.29↔	Conversione del sistema da pace-maker o defibrillatore a defibrillatore con stimolazione biventricolare, altro
		37.94.99↔	Impianto o sostituzione di defibrillatore automatico, sistema completo [AICD], altro
		37.96↔	Impianto di solo generatore di impulsi di defibrillatore automatico
		37.98.00↔	Sostituzione del solo generatore di impulsi del defibrillatore automatico, NAS
		37.98.10↔	Sostituzione del solo generatore di impulsi del defibrillatore automatico con stimolazione monocamerale

37.98.11↔	Sostituzione del solo generatore di impulsi del defibrillatore automatico con stimolazione bicamerale	38.36.11↔	Resezione del tronco celiaco con anastomosi
37.98.12↔	Sostituzione del solo generatore di impulsi del defibrillatore automatico con stimolazione biventricolare	38.36.12↔	Resezione dell'arteria gastrica con anastomosi
37.98.99↔	Sostituzione del solo generatore di impulsi del defibrillatore automatico, altro	38.36.13↔	Resezione dell'arteria epatica con anastomosi
37.99.00↔	Altri interventi sul cuore e sul pericardio, NAS	38.36.14↔	Resezione dell'arteria splenica con anastomosi
37.99.10↔	Trapianto intramiocardico di cellule staminali, NAS	38.36.15↔	Resezione dell'arteria renale con anastomosi
37.99.11↔	Trapianto intramiocardico di cellule staminali senza arricchimento di frazioni di cellule staminali né moltiplicazione in coltura	38.36.16↔	Resezione dell'arteria mesenterica
37.99.12↔	Trapianto intramiocardico di cellule staminali con arricchimento di frazioni di cellule staminali o moltiplicazione in coltura	38.36.17↔	Resezione dell'arteria iliaca con anastomosi
37.99.19↔	Trapianto intramiocardico di cellule staminali, altro	38.36.19↔	Resezione di arterie viscerali con anastomosi, altro
37.99.20↔	Interventi per anomalie congenite del cuore, NAS	38.36.99↔	Resezione di arterie addominali con anastomosi, altro
37.99.21↔	Correzione di ventricolo destro a doppia uscita, tipo Fallot	38.41↔	Resezione di vasi intracranici con sostituzione
37.99.22↔	Correzione di altro ventricolo destro a doppia uscita	38.45.00↔	Resezione di vasi toracici con sostituzione, NAS
37.99.23↔	Intervento su cuore funzionalmente/morfologicamente monoventricolare	38.45.10↔	Resezione dell'aorta toracica con sostituzione, NAS
37.99.24↔	Correzione di cuore triatriato	38.45.11↔	Resezione dell'aorta ascendente o dell'arco aortico con sostituzione
37.99.25↔	Correzione di sindrome da atresia della valvola polmonare	38.45.12↔	Resezione dell'aorta toracica con sostituzione
37.99.29↔	Interventi per anomalie congenite del cuore, altro	38.45.13↔	Resezione dell'aorta toracoaddominale con sostituzione
37.99.30↔	Legatura di orecchietta cardiaca	38.45.14↔	Resezione dell'aorta toracica con sostituzione con protesi ibrida
37.99.80↔	Reintervento su cuore e pericardio	38.45.19↔	Resezione dell'aorta toracica con sostituzione, altro
37.99.99↔	Altri interventi sul cuore e sul pericardio, altro	38.45.20↔	Resezione di altre arterie toraciche con sostituzione, NAS
38.04.00↔	Incisione dell'aorta, NAS	38.45.21↔	Resezione dell'arteria polmonare con sostituzione
38.04.10↔	Incisione dell'aorta ascendente e dell'arco aortico	38.45.22↔	Resezione del tronco brachiocefalico con sostituzione
38.04.20↔	Incisione dell'aorta discendente	38.45.29↔	Resezione di altre arterie toraciche con sostituzione
38.04.30↔	Incisione dell'aorta addominale	38.45.30↔	Resezione di vene toraciche con sostituzione, NAS
38.04.99↔	Incisione dell'aorta, altro	38.45.31↔	Resezione della vena cava superiore con sostituzione
38.05.00↔	Incisione di altri vasi toracici, NAS	38.45.38↔	Resezione di altre vene toraciche profonde con sostituzione
38.05.10↔	Incisione di altre arterie toraciche	38.45.39↔	Resezione di vene toraciche con sostituzione, altro
38.05.20↔	Incisione di vene toraciche, NAS	38.45.99↔	Resezione di vasi toracici con sostituzione, altro
38.05.21↔	Incisione di vene toraciche profonde	38.47.00↔	Resezione di vene addominali con sostituzione, NAS
38.05.29↔	Incisione di vene toraciche, altro	38.47.10↔	Resezione di vene addominali profonde con sostituzione, NAS
38.05.99↔	Incisione di altri vasi toracici, altro	38.47.11↔	Resezione della vena cava inferiore con sostituzione
38.07.00↔	Incisione di vene addominali, NAS	38.47.12↔	Resezione della vena iliaca con sostituzione
38.07.10↔	Incisione di vene addominali profonde, NAS	38.47.19↔	Resezione di vene addominali profonde con sostituzione, altro
38.07.11↔	Incisione della vena cava inferiore	38.47.99↔	Resezione di vene addominali con sostituzione, altro
38.07.12↔	Incisione della vena iliaca	38.61↔	Altra asportazione di vasi intracranici
38.07.19↔	Incisione di vene addominali profonde, altro	38.63.00↔	Altra asportazione di vasi dell'arto superiore, NAS
38.07.99↔	Incisione di vene addominali, altro	38.63.10↔	Altra asportazione di arterie dell'arto superiore, NAS
38.15.00↔	Endoarteriectomia di altri vasi toracici, NAS	38.63.11↔	Altra asportazione di arterie della mano
38.15.10↔	Endoarteriectomia dell'arteria succlavia	38.63.19↔	Altra asportazione di arterie dell'arto superiore, altro
38.15.20↔	Endoarteriectomia del tronco brachiocefalico	38.63.20↔	Altra asportazione di vene dell'arto superiore, NAS
38.15.30↔	Endoarteriectomia dell'arteria polmonare	38.63.21↔	Altra asportazione di vene profonde dell'arto superiore
38.15.40↔	Endoarteriectomia della vena polmonare	38.63.29↔	Altra asportazione di vene dell'arto superiore, altro
38.15.99↔	Endoarteriectomia di altri vasi toracici, altro	38.63.99↔	Altra asportazione di vasi dell'arto superiore, altro
38.31↔	Resezione di vasi intracranici con anastomosi	38.64.00↔	Altra asportazione dell'aorta, NAS
38.34.00↔	Resezione dell'aorta con anastomosi, NAS	38.64.10↔	Altra asportazione dell'aorta toracica
38.34.10↔	Resezione dell'aorta ascendente e dell'arco aortico con anastomosi	38.64.20↔	Altra asportazione dell'aorta addominale
38.34.20↔	Resezione dell'aorta discendente con anastomosi	38.64.99↔	Altra asportazione dell'aorta, altro
38.34.30↔	Resezione dell'aorta addominale con anastomosi	38.65.00↔	Altra asportazione di vasi toracici, NAS
38.34.99↔	Resezione dell'aorta con anastomosi, altro	38.65.10↔	Altra asportazione di arterie toraciche
38.35.00↔	Resezione di vasi toracici con anastomosi, NAS	38.65.20↔	Altra asportazione di vene toraciche, NAS
38.35.10↔	Resezione di arterie toraciche con anastomosi, NAS	38.65.21↔	Altra asportazione della vena cava superiore
38.35.11↔	Resezione dell'arteria succlavia con anastomosi	38.65.22↔	Altra asportazione di altre vene toraciche profonde
38.35.12↔	Resezione del tronco brachiocefalico con anastomosi	38.65.29↔	Altra asportazione di vene toraciche, altro
38.35.13↔	Resezione dell'arteria polmonare con anastomosi	38.65.99↔	Altra asportazione di vasi toracici, altro
38.35.19↔	Resezione di arterie toraciche con anastomosi, altro	38.81↔	Altra occlusione chirurgica di vasi intracranici
38.35.20↔	Resezione di vene toraciche con anastomosi, NAS	38.84.00↔	Altra occlusione chirurgica dell'aorta, NAS
38.35.21↔	Resezione della vena polmonare con anastomosi	38.84.10↔	Altra occlusione chirurgica dell'aorta toracica
38.35.22↔	Resezione della vena succlavia con anastomosi	38.84.20↔	Altra occlusione chirurgica dell'aorta addominale
38.35.23↔	Resezione della vena cava superiore con anastomosi	38.84.99↔	Altra occlusione chirurgica dell'aorta, altro
38.35.28↔	Resezione di vene toraciche e altre vene profonde con anastomosi	38.85.00↔	Altra occlusione chirurgica di altri vasi toracici, NAS
38.35.29↔	Resezione di vene toraciche con anastomosi, altro	38.85.10↔	Altra occlusione chirurgica di altre arterie toraciche, NAS
38.35.99↔	Resezione di vasi toracici con anastomosi, altro	38.85.11↔	Altra occlusione chirurgica dell'arteria succlavia
38.36.00↔	Resezione di arterie addominali con anastomosi, NAS	38.85.12↔	Altra occlusione chirurgica dell'arteria polmonare
38.36.10↔	Resezione di arterie viscerali con anastomosi, NAS	38.85.13↔	Altra occlusione chirurgica del tronco brachiocefalico
		38.85.19↔	Altra occlusione chirurgica di altre arterie toraciche, altro
		38.85.20↔	Altra occlusione chirurgica di vene toraciche, NAS
		38.85.21↔	Altra occlusione chirurgica della vena cava superiore
		38.85.22↔	Altra occlusione chirurgica della vena polmonare
		38.85.23↔	Altra occlusione chirurgica della vena succlavia
		38.85.28↔	Altra occlusione chirurgica di altre vene toraciche profonde, NAS
		38.85.29↔	Altra occlusione chirurgica di vene toraciche, altro



38.85.99↔	Altra occlusione chirurgica di altri vasi toracici, altro	39.53↔	Riparazione di fistola arteriovenosa
39.0x.00↔	Shunt arterioso sistemico-polmonare, NAS	39.54.00↔	Intervento di dissezione dell'aorta (re-entry), NAS
39.0x.10↔	Anastomosi succlavia-polmonare (Blalock-Taussig)	39.54.10↔	Intervento di dissezione dell'aorta (re-entry), aorta toracica
39.0x.11↔	Anastomosi aorta-polmonare destra (Waterston-Cooley)	39.54.20↔	Intervento di dissezione dell'aorta (re-entry), aorta addominale
39.0x.12↔	Anastomosi aorta discendente-polmonare sinistra (Potts-Smith)	39.54.99↔	Intervento di dissezione dell'aorta (re-entry), altro
39.0x.13↔	Anastomosi polmonare sinistra-polmonare destra	39.56.00↔	Riparazione di vaso sanguigno con patch tissutale, NAS
39.0x.20↔	Shunt protesico polmonare-aorta, centrale	39.56.10↔	Riparazione di vaso sanguigno del capo e del collo con patch tissutale, NAS
39.0x.21↔	Shunt protesico polmonare-aorta, periferico	39.56.11↔	Riparazione di vasi intracranici con patch tissutale
39.0x.23↔	Banding dell'arteria polmonare	39.56.12↔	Riparazione della vena giugulare con patch tissutale
39.0x.24↔	Shunt arterioso sistemico-polmonare, interventi di Damus-Kay-Stansel	39.56.19↔	Riparazione di vaso sanguigno del capo e del collo con patch tissutale, altro
39.0x.99↔	Shunt arterioso sistemico-polmonare, altro	39.56.20↔	Riparazione di vasi dell'arto superiore con patch tissutale, NAS
39.1↔	Shunt venoso intraaddominale	39.56.21↔	Riparazione di arterie dell'arto superiore con patch tissutale
39.21.00↔	Anastomosi vena cava-arteria polmonare, NAS	39.56.22↔	Riparazione della vena succlavia, vena ascellare e vena brachiocefalica con patch tissutale
39.21.10↔	Intervento di Glenn su cuore funzionalmente/morfologicamente monoventricolare	39.56.23↔	Riparazione di altre vene profonde dell'arto superiore con patch tissutale
39.21.99↔	Anastomosi vena cava-arteria polmonare, altro	39.56.29↔	Riparazione di vasi dell'arto superiore con patch tissutale, altro
39.28↔	Bypass vascolare extracranico-intracranico (EC-IC)	39.56.30↔	Riparazione di vasi toracici con patch tissutale, NAS
39.31.00↔	Sutura di arteria, NAS	39.56.31↔	Riparazione dell'aorta toracica con patch tissutale
39.31.10↔	Sutura di arteria del capo e del collo, NAS	39.56.32↔	Riparazione della vena polmonare con patch tissutale
39.31.11↔	Sutura di arteria intracranica	39.56.33↔	Riparazione della vena cava superiore con patch tissutale
39.31.19↔	Sutura di arteria del capo e del collo, altro	39.56.39↔	Riparazione di vasi toracici con patch tissutale, altro
39.31.20↔	Sutura di arteria del braccio, NAS	39.56.40↔	Riparazione di arterie addominali con patch tissutale, NAS
39.31.21↔	Sutura dell'arteria ascellare	39.56.41↔	Riparazione dell'aorta addominale con patch tissutale
39.31.22↔	Sutura dell'arteria brachiale	39.56.42↔	Riparazione del tronco celiaco con patch tissutale
39.31.29↔	Sutura di arteria del braccio, altro	39.56.43↔	Riparazione dell'arteria gastrica con patch tissutale
39.31.30↔	Sutura di arteria dell'avambraccio	39.56.44↔	Riparazione dell'arteria epatica con patch tissutale
39.31.40↔	Sutura di arteria della mano	39.56.45↔	Riparazione dell'arteria splenica con patch tissutale
39.31.50↔	Sutura di arteria dell'arto inferiore	39.56.46↔	Riparazione dell'arteria renale con patch tissutale
39.31.60↔	Sutura dell'aorta, NAS	39.56.47↔	Riparazione dell'arteria mesenterica con patch tissutale
39.31.61↔	Sutura dell'aorta toracica	39.56.48↔	Riparazione dell'arteria iliaca con patch tissutale
39.31.62↔	Sutura dell'aorta addominale	39.56.49↔	Riparazione di arterie addominali con patch tissutale, altro
39.31.69↔	Sutura dell'aorta, altro	39.56.50↔	Riparazione di vene addominali con patch tissutale, NAS
39.31.70↔	Sutura di altre arterie toraciche, NAS	39.56.51↔	Riparazione della vena cava inferiore con patch tissutale
39.31.71↔	Sutura dell'arteria polmonare	39.56.52↔	Riparazione della vena iliaca con patch tissutale
39.31.72↔	Sutura del tronco brachiocefalico	39.56.59↔	Riparazione di vene addominali con patch tissutale, altro
39.31.73↔	Sutura dell'arteria succlavia	39.56.60↔	Riparazione di vasi dell'arto inferiore con patch tissutale, NAS
39.31.79↔	Sutura di arterie toraciche, altro	39.56.61↔	Riparazione di arterie dell'arto inferiore con patch tissutale
39.31.80↔	Sutura di arterie addominali, NAS	39.56.62↔	Riparazione della vena femorale e vena poplitea con patch tissutale
39.31.81↔	Sutura del tronco celiaco	39.56.63↔	Riparazione di altre vene profonde dell'arto inferiore con patch tissutale
39.31.82↔	Sutura dell'arteria gastrica	39.56.64↔	Riparazione di vene superficiali della coscia con patch tissutale
39.31.83↔	Sutura dell'arteria epatica	39.56.69↔	Riparazione di vasi dell'arto inferiore con patch tissutale, altro
39.31.84↔	Sutura dell'arteria splenica	39.56.99↔	Riparazione di vaso sanguigno con patch tissutale, altro
39.31.85↔	Sutura dell'arteria renale	39.57.00↔	Riparazione di vaso sanguigno con patch sintetico, NAS
39.31.86↔	Sutura dell'arteria mesenterica	39.57.10↔	Riparazione di vaso sanguigno del capo e del collo con patch sintetico, NAS
39.31.87↔	Sutura dell'arteria lombare	39.57.11↔	Riparazione di vasi intracranici con patch sintetico
39.31.88↔	Sutura dell'arteria iliaca	39.57.12↔	Riparazione di arterie extracraniche del capo e del collo con patch sintetico
39.31.89↔	Sutura di arterie addominali, altro	39.57.13↔	Riparazione della vena giugulare con patch sintetico
39.31.99↔	Sutura di arteria, altro	39.57.19↔	Riparazione di vaso sanguigno del capo e del collo con patch sintetico, altro
39.49.00↔	Altra revisione di interventi vascolari, NAS	39.57.20↔	Riparazione di vasi dell'arto superiore con patch sintetico, NAS
39.49.10↔	Revisione di anastomosi vascolare	39.57.21↔	Riparazione di arterie dell'arto superiore con patch sintetico
39.49.20↔	Revisione di impianto vascolare	39.57.22↔	Riparazione della vena succlavia, vena ascellare e vena brachiocefalica con patch sintetico
39.49.21↔	Sostituzione di impianto vascolare	39.57.23↔	Riparazione di altre vene profonde dell'arto superiore con patch sintetico
39.49.22↔	Rimozione di impianto vascolare	39.57.29↔	Riparazione di vasi dell'arto superiore con patch sintetico, altro
39.49.30↔	Sostituzione di condotto cardiaco	39.57.30↔	Riparazione di vaso toracico con patch sintetico, NAS
39.49.99↔	Altra revisione di interventi vascolari, altro	39.57.31↔	Riparazione dell'aorta toracica con patch sintetico
39.51.00↔	Clipping di aneurismi, NAS	39.57.32↔	Riparazione della vena polmonare con patch sintetico
39.51.11↔	Clipping di aneurismi intracranici	39.57.33↔	Riparazione della vena cava superiore con patch sintetico
39.51.99↔	Clipping di aneurismi, altro	39.57.39↔	Riparazione di vaso toracico con patch sintetico, altro
39.52.00↔	Altra riparazione di aneurismi, NAS	39.57.40↔	Riparazione di arterie addominali con patch sintetico, NAS
39.52.10↔	Altra riparazione di aneurismi di vasi del capo e del collo, NAS	39.57.41↔	Riparazione dell'aorta addominale con patch sintetico
39.52.11↔	Altra riparazione di aneurismi di vasi intracranici	39.57.42↔	Riparazione del tronco celiaco con patch sintetico
39.52.19↔	Altra riparazione di aneurismi di vasi del capo e del collo, altro		
39.52.20↔	Altra riparazione di aneurismi dell'aorta, NAS		
39.52.21↔	Altra riparazione chirurgica a cielo aperto di aneurismi dell'aorta ascendente, dell'arco aortico e dell'aorta toracica		
39.52.22↔	Altra riparazione chirurgica a cielo aperto di aneurismi dell'aorta addominale		
39.52.29↔	Altra riparazione di aneurismi dell'aorta, altro		
39.52.99↔	Altra riparazione di aneurismi, altro		

39.57.43↔	Riparazione dell'arteria gastrica con patch sintetico	39.59.80↔	Altra riparazione di vasi dell'arto inferiore, NAS
39.57.44↔	Riparazione dell'arteria epatica con patch sintetico	39.59.81↔	Altra riparazione di arterie dell'arto inferiore
39.57.45↔	Riparazione dell'arteria splenica con patch sintetico	39.59.82↔	Altra riparazione della vena femorale
39.57.46↔	Riparazione dell'arteria renale con patch sintetico	39.59.83↔	Altra riparazione della vena poplitea
39.57.47↔	Riparazione dell'arteria mesenterica con patch sintetico	39.59.88↔	Altra riparazione di altre vene profonde dell'arto inferiore
39.57.48↔	Riparazione dell'arteria iliaca con patch sintetico	39.59.89↔	Altra riparazione di vasi dell'arto inferiore, altro
39.57.49↔	Riparazione di arterie addominali con patch sintetico, altro	39.59.90↔	Altra riparazione di vasi, valvuloplastica venosa
39.57.50↔	Riparazione di vene addominali con patch sintetico, NAS	39.59.99↔	Altra riparazione di vasi, altro
39.57.51↔	Riparazione della vena cava inferiore con patch sintetico	39.61.00↔	Circolazione extracorporea (ECC), NAS
39.57.52↔	Riparazione della vena iliaca con patch sintetico	39.61.10↔	Circolazione extracorporea (ECC) in normotermia (più di 35° C)
39.57.59↔	Riparazione di vene addominali con patch sintetico, altro	39.61.11↔	Circolazione extracorporea (ECC) in ipotermia leggera (32-35° C)
39.57.60↔	Riparazione di vasi dell'arto inferiore con patch sintetico, NAS	39.61.12↔	Circolazione extracorporea (ECC) in ipotermia moderata (da 26 a meno di 32° C))
39.57.61↔	Riparazione di arterie dell'arto inferiore con patch sintetico	39.61.13↔	Circolazione extracorporea (ECC) in ipotermia marcata (da 20 a meno di 26° C))
39.57.62↔	Riparazione della vena femorale e vena poplitea con patch sintetico	39.61.14↔	Circolazione extracorporea (ECC) in ipotermia profonda (meno di 20° C)
39.57.63↔	Riparazione di altre vene profonde dell'arto inferiore con patch sintetico	39.61.99↔	Circolazione extracorporea (ECC), altro
39.57.64↔	Riparazione di vene superficiali della coscia con patch sintetico	39.66↔	Bypass cardiopolmonare percutaneo
39.57.69↔	Riparazione di vasi dell'arto inferiore con patch sintetico, altro	39.72.00↔	Riparazione o occlusione endovascolare dei vasi della testa e del collo, NAS
39.57.99↔	Riparazione di vaso sanguigno con patch sintetico, altro	39.72.10↔	Embolizzazione selettiva di vasi intracranici, NAS
39.58↔	Riparazione di vaso sanguigno con patch di tipo non specificato	39.72.11↔	Embolizzazione selettiva di vasi intracranici con particelle o spirali metalliche
39.59.00↔	Altra riparazione di vasi, NAS	39.72.12↔	Embolizzazione selettiva di vasi intracranici con liquidi embolizzanti, palloncini o ombrellini
39.59.10↔	Trasposizione di arterie, NAS	39.72.13↔	Embolizzazione selettiva di vasi intracranici mediante stent(s) come deviatori di flusso
39.59.11↔	Trasposizione del tratto extracranico dell'arteria vertebrale	39.72.14↔	Embolizzazione selettiva di vasi intracranici con sostanza adesiva
39.59.12↔	Trasposizione di altre arterie extracraniche del capo e del collo	39.72.19↔	Embolizzazione selettiva di vasi intracranici, altro
39.59.13↔	Trasposizione di arterie dell'arto superiore	39.72.20↔	Embolizzazione selettiva di vasi extracranici del capo e del collo, NAS
39.59.14↔	Trasposizione di arterie toraciche	39.72.21↔	Embolizzazione selettiva di vasi extracranici del capo e del collo con particelle o spirali metalliche
39.59.15↔	Trasposizione dell'arteria gastrica, arteria epatica e arteria splenica	39.72.22↔	Embolizzazione selettiva di vasi extracranici del capo e del collo con liquidi embolizzanti, palloncini o ombrellini
39.59.16↔	Trasposizione dell'arteria renale	39.72.24↔	Embolizzazione selettiva di vasi extracranici della testa e del collo con sostanza adesiva
39.59.17↔	Trasposizione dell'arteria mesenterica	39.72.29↔	Embolizzazione selettiva di vasi extracranici del capo e del collo, altro
39.59.18↔	Trasposizione di altre arterie viscerali	39.72.30↔	Embolizzazione percutanea-transluminale di malformazioni vascolari mediante microcatetere, NAS
39.59.19↔	Trasposizione dell'arteria iliaca	39.72.31↔	Embolizzazione percutanea-transluminale di malformazioni vascolari mediante microcatetere, impiego di un microcatetere
39.59.20↔	Trasposizione di altre arterie addominali	39.72.32↔	Embolizzazione percutanea-transluminale di malformazioni vascolari mediante microcateteri, impiego di due microcateteri
39.59.21↔	Trasposizione di arterie dell'arto inferiore	39.72.33↔	Embolizzazione percutanea-transluminale di malformazioni vascolari mediante microcateteri, impiego di tre microcateteri
39.59.29↔	Trasposizione di arterie, altro	39.72.34↔	Embolizzazione percutanea-transluminale di malformazioni vascolari mediante microcateteri, impiego di quattro microcateteri
39.59.30↔	Altra riparazione di vasi del capo e del collo, NAS	39.72.35↔	Embolizzazione percutanea-transluminale di malformazioni vascolari mediante microcateteri, impiego di cinque microcateteri
39.59.31↔	Altra riparazione di vasi intracranici	39.72.39↔	Embolizzazione percutanea-transluminale di malformazioni vascolari mediante microcateteri, impiego di più microcateteri
39.59.32↔	Altra riparazione del tratto extracranico dell'arteria vertebrale	39.72.99↔	Riparazione o occlusione endovascolare dei vasi della testa e del collo, altro
39.59.33↔	Altra riparazione di arterie extracraniche del capo e del collo, altro	39.79.00↔	Altra riparazione endovascolare (d'aneurisma) di altri vasi, NAS
39.59.34↔	Altra riparazione della vena giugulare	39.79.10↔	Impianto endovascolare di protesi in altri vasi, NAS
39.59.39↔	Altra riparazione di vasi del capo e del collo, altro	39.79.11↔	Impianto endovascolare di protesi in vasi viscerali
39.59.40↔	Altra riparazione di vasi dell'arto superiore, NAS	39.79.12↔	Impianto endovascolare di protesi in vasi pelvici
39.59.41↔	Altra riparazione di arterie dell'arto superiore, NAS	39.79.13↔	Impianto endovascolare di protesi in vasi addominali
39.59.42↔	Altra riparazione della vena succlavia, vena ascellare e vena brachiocefalica	39.79.19↔	Impianto endovascolare di protesi in altri vasi, altro
39.59.48↔	Altra riparazione di altre vene profonde dell'arto superiore	39.79.20↔	Embolizzazione o occlusione mediante spirali di altri vasi, NAS
39.59.49↔	Altra riparazione di vasi dell'arto superiore, altro	39.79.21↔	Embolizzazione o occlusione mediante spirali dell'arto superiore
39.59.50↔	Altra riparazione di vasi toracici, NAS	39.79.22↔	Embolizzazione o occlusione mediante spirali dell'aorta
39.59.51↔	Altra riparazione dell'aorta toracica	39.79.23↔	Embolizzazione o occlusione mediante spirali del dotto arterioso pervio
39.59.52↔	Altra riparazione dell'arteria polmonare	39.79.24↔	Embolizzazione o occlusione mediante spirali di vasi toracici
39.59.53↔	Altra riparazione di arterie toraciche, altro		
39.59.54↔	Altra riparazione della vena polmonare		
39.59.55↔	Altra riparazione della vena cava superiore		
39.59.59↔	Altra riparazione di vasi toracici, altro		
39.59.60↔	Altra riparazione di arterie addominali, NAS		
39.59.61↔	Altra riparazione dell'aorta addominale		
39.59.62↔	Altra riparazione del tronco celiaco		
39.59.63↔	Altra riparazione dell'arteria gastrica		
39.59.64↔	Altra riparazione dell'arteria epatica		
39.59.65↔	Altra riparazione dell'arteria splenica		
39.59.66↔	Altra riparazione dell'arteria renale		
39.59.67↔	Altra riparazione dell'arteria mesenterica		
39.59.68↔	Altra riparazione dell'arteria iliaca		
39.59.69↔	Altra riparazione di arterie addominali, altro		
39.59.70↔	Altra riparazione di vene addominali, NAS		
39.59.71↔	Altra riparazione della vena cava inferiore		
39.59.72↔	Altra riparazione della vena iliaca		
39.59.79↔	Altra riparazione di vene addominali, altro		



39.79.25↔	Embolizzazione o occlusione mediante spirali di vasi viscerali	39.79.80↔	Occlusione mediante cateterismo con radiofrequenza di arterie, altri vasi, NAS
39.79.26↔	Embolizzazione o occlusione mediante spirali di vasi addominali	39.79.81↔	Occlusione mediante cateterismo con radiofrequenza, di arterie dell'arto superiore
39.79.27↔	Embolizzazione o occlusione mediante spirali dell'arto inferiore	39.79.82↔	Occlusione mediante cateterismo con radiofrequenza dell'aorta
39.79.28↔	Embolizzazione o occlusione mediante spirali di vasi spinali	39.79.84↔	Occlusione mediante cateterismo con radiofrequenza di vasi toracici
39.79.29↔	Embolizzazione o occlusione mediante spirali di altri vasi, altro	39.79.85↔	Occlusione mediante cateterismo con radiofrequenza di vasi dell'arto inferiore
39.79.30↔	Embolizzazione selettiva con liquidi embolizzanti di altri vasi, NAS	39.79.86↔	Occlusione mediante cateterismo con radiofrequenza di vasi viscerali
39.79.31↔	Embolizzazione selettiva con liquidi embolizzanti di vasi dell'arto superiore	39.79.87↔	Occlusione mediante cateterismo con radiofrequenza di vasi addominali
39.79.32↔	Embolizzazione selettiva con liquidi embolizzanti dell'aorta	39.79.89↔	Occlusione mediante cateterismo con radiofrequenza di altri vasi, altro
39.79.33↔	Embolizzazione selettiva con liquidi embolizzanti del dotto arterioso pervio	39.79.99↔	Altra riparazione endovascolare (d'aneurisma) di altri vasi, altro
39.79.34↔	Embolizzazione selettiva con liquidi embolizzanti di vasi toracici	40.22.00↔	Asportazione di linfonodo mammario interno, NAS
39.79.35↔	Embolizzazione selettiva con liquidi embolizzanti di vasi viscerali	40.22.10↔	Asportazione di linfonodo mammario interno, per via toracoscopica
39.79.36↔	Embolizzazione selettiva con liquidi embolizzanti di vasi addominali	40.22.20↔	Asportazione di linfonodo mammario interno, chirurgica a cielo aperto
39.79.37↔	Embolizzazione selettiva con liquidi embolizzanti di vasi dell'arto inferiore	40.22.99↔	Asportazione di linfonodo mammario interno, altro
39.79.38↔	Embolizzazione selettiva con liquidi embolizzanti di vasi spinali	40.51.00↔	Asportazione radicale dei linfonodi ascellari, NAS
39.79.39↔	Embolizzazione selettiva con liquidi embolizzanti di altri vasi, altro	40.51.10↔	Asportazione radicale dei linfonodi ascellari quale intervento indipendente
39.79.40↔	Embolizzazione selettiva con palloncini staccabili di altri vasi, NAS	40.51.11↔	Asportazione radicale dei linfonodi ascellari nel quadro di un altro intervento
39.79.41↔	Embolizzazione selettiva con palloncini staccabili di vasi dell'arto superiore	40.51.99↔	Asportazione radicale dei linfonodi ascellari, altro
39.79.42↔	Embolizzazione selettiva con palloncini staccabili dell'aorta	40.52.00↔	Asportazione radicale dei linfonodi periaortici, NAS
39.79.43↔	Embolizzazione selettiva con palloncini staccabili del dotto arterioso pervio	40.52.10↔	Asportazione radicale dei linfonodi retroperitoneali (para-aortici, paracavali) e pelvici quale intervento indipendente
39.79.44↔	Embolizzazione selettiva con palloncini staccabili di vasi toracici	40.52.11↔	Asportazione radicale dei linfonodi retroperitoneali (para-aortici, paracavali) e pelvici nel quadro di un altro intervento
39.79.45↔	Embolizzazione selettiva con palloncini staccabili di vasi viscerali	40.52.99↔	Asportazione radicale dei linfonodi periaortici, altro
39.79.46↔	Embolizzazione selettiva con palloncini staccabili di vasi addominali	40.53.00↔	Asportazione radicale dei linfonodi iliaci, NAS
39.79.47↔	Embolizzazione selettiva con palloncini staccabili di vasi spinali	40.53.10↔	Asportazione radicale dei linfonodi iliaci quale intervento indipendente
39.79.48↔	Embolizzazione selettiva con palloncini staccabili di vasi dell'arto inferiore	40.53.11↔	Asportazione radicale dei linfonodi iliaci in corso di altro intervento
39.79.49↔	Embolizzazione selettiva con palloncini staccabili di altri vasi, altro	40.53.99↔	Asportazione radicale dei linfonodi iliaci, altro
39.79.50↔	Embolizzazione selettiva con filtri di altri vasi, NAS	40.54.00↔	Asportazione radicale dei linfonodi della regione inguinale, NAS
39.79.51↔	Embolizzazione selettiva con filtri di vasi dell'arto superiore	40.54.10↔	Asportazione radicale dei linfonodi della regione inguinale quale intervento indipendente
39.79.52↔	Embolizzazione selettiva con filtri dell'aorta	40.54.11↔	Asportazione radicale dei linfonodi della regione inguinale in corso di altro intervento
39.79.53↔	Embolizzazione selettiva con filtri del dotto arterioso pervio	40.54.99↔	Asportazione radicale dei linfonodi della regione inguinale, altro
39.79.54↔	Embolizzazione selettiva con filtri di vasi toracici	40.59.00↔	Asportazione radicale di altri linfonodi, NAS
39.79.55↔	Embolizzazione selettiva con filtri di vasi viscerali	40.59.10↔	Asportazione radicale di altri linfonodi quale intervento indipendente, NAS
39.79.56↔	Embolizzazione selettiva con filtri di vasi addominali	40.59.11↔	Asportazione radicale di linfonodi mediastinici quale intervento indipendente
39.79.57↔	Embolizzazione selettiva con filtri di vasi dell'arto inferiore	40.59.12↔	Asportazione radicale di linfonodi peribronchiali quale intervento indipendente
39.79.58↔	Embolizzazione selettiva con filtri di vasi spinali	40.59.19↔	Asportazione radicale di altri linfonodi quale intervento indipendente, altro
39.79.59↔	Embolizzazione selettiva con filtri di altri vasi, altro	40.59.20↔	Asportazione radicale di altri linfonodi in corso di altro intervento, NAS
39.79.60↔	Embolizzazione selettiva con particelle di altri vasi, NAS	40.59.21↔	Asportazione radicale di linfonodi mediastinici in corso di altro intervento
39.79.61↔	Embolizzazione selettiva con particelle di vasi dell'arto superiore	40.59.22↔	Asportazione radicale di linfonodi peribronchiali in corso di altro intervento
39.79.62↔	Embolizzazione selettiva con particelle dell'aorta	40.59.29↔	Asportazione radicale di altri linfonodi in corso di altro intervento, altro
39.79.63↔	Embolizzazione selettiva con particelle del dotto arterioso pervio	40.59.99↔	Asportazione radicale di altri linfonodi, altro
39.79.64↔	Embolizzazione selettiva con particelle di vasi toracici	40.62↔	Fistolizzazione del dotto toracico
39.79.65↔	Embolizzazione selettiva con particelle di vasi viscerali	40.63↔	Chiusura di fistola del dotto toracico
39.79.66↔	Embolizzazione selettiva con particelle di vasi addominali	40.64↔	Legatura del dotto toracico
39.79.67↔	Embolizzazione selettiva con particelle di vasi dell'arto inferiore	40.69↔	Altri interventi sul dotto toracico
39.79.68↔	Embolizzazione selettiva con particelle di vasi spinali	42.01↔	Incisione di membrana dell'esofago
39.79.69↔	Embolizzazione selettiva con particelle di altri vasi, altro	42.09.00↔	Altra incisione dell'esofago, NAS
39.79.70↔	Occlusione mediante cateterismo con laser di arterie, altri vasi, NAS	42.09.11↔	Altra incisione dell'esofago, chirurgica a cielo aperto
39.79.71↔	Occlusione mediante cateterismo con laser, di arterie dell'arto superiore	42.09.12↔	Altra incisione dell'esofago, per via laparoscopica
39.79.72↔	Occlusione mediante cateterismo con laser, dell'aorta		
39.79.74↔	Occlusione mediante cateterismo con laser, di vasi toracici		
39.79.75↔	Occlusione mediante cateterismo con laser, di vasi dell'arto inferiore		
39.79.76↔	Occlusione mediante cateterismo con laser, di vasi viscerali		
39.79.77↔	Occlusione mediante cateterismo con laser, di vasi addominali		
39.79.79↔	Occlusione mediante cateterismo con laser di arterie, altri vasi, altro		

42.09.99↔	Altra incisione dell'esofago, altro	42.81.51↔	Inserzione e sostituzione di due protesi autoespandenti (sonda permanente) nell'esofago, chirurgica a cielo aperto
42.10↔	Esofagostomia, NAS	42.81.52↔	Inserzione e sostituzione di più di due protesi autoespandenti (sonda permanente) nell'esofago, chirurgica a cielo aperto
42.11↔	Esofagostomia cervicale	42.81.60↔	Inserzione e sostituzione di una protesi autoespandente (sonda permanente) nell'esofago, per via laparoscopica
42.12↔	Esteriorizzazione di tasca esofagea	42.81.61↔	Inserzione e sostituzione di due protesi autoespandenti (sonda permanente) nell'esofago, per via laparoscopica
42.19↔	Altra fistolizzazione esterna dell'esofago	42.81.62↔	Inserzione e sostituzione di più di due protesi autoespandenti (sonda permanente) nell'esofago, per via laparoscopica
42.31↔	Asportazione locale di diverticolo esofageo	42.82↔	Sutura di lacerazione dell'esofago
42.32↔	Asportazione locale di altra lesione o tessuto dell'esofago	42.83↔	Chiusura di Esofagostomia
42.39↔	Altra distruzione di lesione o tessuto dell'esofago	42.85↔	Riparazione di stenosi esofagea
42.40↔	Esofagectomia, NAS	42.87↔	Altro innesto dell'esofago
42.41.00↔	Esofagectomia parziale, NAS	42.88.00↔	Rimozione di protesi dall'esofago, NAS
42.41.10↔	Esofagectomia parziale, senza ricostituzione della continuità	42.88.11↔	Rimozione di protesi dall'esofago, chirurgica a cielo aperto
42.41.20↔	Esofagectomia parziale, con ricostituzione della continuità	42.88.12↔	Rimozione di protesi dall'esofago, per via laparoscopica
42.41.99↔	Esofagectomia parziale, altro	42.88.99↔	Rimozione di protesi dall'esofago, altro
42.42.00↔	Esofagectomia totale, NAS	42.89↔	Altra riparazione dell'esofago
42.42.10↔	Esofagectomia totale, senza ricostituzione della continuità	42.91↔	Legatura di varici esofagee
42.42.20↔	Esofagectomia totale, con ricostituzione della continuità, transmediastinica	42.99.00↔	Altri interventi sull'esofago, NAS
42.42.21↔	Esofagectomia totale, con ricostituzione della continuità, per via toracoaddominale	42.99.10↔	Transezione esofagea
42.42.29↔	Esofagectomia totale, con ricostituzione della continuità, per altra via	42.99.31↔	Impianto o sostituzione di sistema antireflusso magnetico, chirurgico a cielo aperto
42.42.99↔	Esofagectomia totale, altro	42.99.32↔	Impianto o sostituzione di sistema antireflusso magnetico, per via laparoscopica
42.51.00↔	Esofago-esofagostomia intratoracica, NAS	42.99.33↔	Revisione o rimozione di sistema antireflusso magnetico, chirurgica a cielo aperto
42.51.10↔	Esofago-esofagostomia intratoracica, Ricostruzione del passaggio esofageo per atresia e riparazione di fistola tracheoesofagea congenita	42.99.34↔	Revisione o rimozione di sistema antireflusso magnetico, per via laparoscopica
42.51.99↔	Esofago-esofagostomia intratoracica, altro	42.99.99↔	Altri interventi sull'esofago, altro
42.52↔	Esofago-gastrostomia intratoracica	43.0↔	Gastrotomia
42.53↔	Anastomosi esofagea intratoracica con interposizione di intestino tenue	43.42↔	Asportazione locale di altra lesione o tessuto dello stomaco
42.54↔	Altra esofago-enteranastomosi intratoracica	43.49↔	Altra asportazione di lesione o tessuto dello stomaco
42.55↔	Anastomosi esofagea intratoracica con interposizione di colon	43.5↔	Gastrectomia parziale, con anastomosi esofagea
42.56↔	Altra esofagocolostomia intratoracica	43.6x.00↔	Gastrectomia parziale con anastomosi duodenale, NAS
42.58↔	Anastomosi esofagea intratoracica con altra interposizione	43.6x.10↔	Pilorectomia con anastomosi duodenale
42.59↔	Altra anastomosi esofagea intratoracica	43.6x.20↔	Tipo Billroth I
42.61↔	Esofago-esofagostomia presternale	43.6x.99↔	Gastrectomia parziale con anastomosi duodenale, altro
42.62↔	Esofago-gastrostomia presternale	43.7x.00↔	Gastrectomia parziale con anastomosi digiunale, NAS
42.63↔	Anastomosi esofagea presternale con interposizione di intestino tenue	43.7x.10↔	Gastrectomia parziale (asportazione di 2/3) con anastomosi digiunale
42.64↔	Altra esofagoenterostomia presternale	43.7x.20↔	Gastrectomia parziale (asportazione di 4/5) con anastomosi digiunale
42.65↔	Anastomosi esofagea presternale con interposizione di colon	43.7x.99↔	Gastrectomia parziale con anastomosi digiunale, altro
42.66↔	Altra esofagocolostomia presternale	43.81↔	Gastrectomia parziale con trasposizione digiunale
42.68↔	Altra anastomosi esofagea presternale con interposizione	43.89.00↔	Altra gastrectomia parziale, NAS
42.69↔	Altra anastomosi presternale dell'esofago	43.89.10↔	Resezione segmentaria dello stomaco
42.7x.00↔	Esofagomiotomia, NAS	43.89.20↔	Diversione biliopancreatica dello stomaco secondo Scopinaro, chirurgica a cielo aperto
42.7x.11↔	Esofagomiotomia, chirurgica a cielo aperto	43.89.21↔	Diversione biliopancreatica dello stomaco secondo Scopinaro, per via laparoscopica
42.7x.12↔	Esofagomiotomia, per via laparoscopica	43.89.30↔	Diversione biliopancreatica dello stomaco con switch duodenale, chirurgica a cielo aperto
42.7x.21↔	Esofagomiotomia, faringocervicale, chirurgica a cielo aperto	43.89.31↔	Diversione biliopancreatica dello stomaco con switch duodenale, per via laparoscopica
42.7x.22↔	Esofagomiotomia, faringocervicale, per via laparoscopica	43.89.40↔	Sleeve resection, chirurgica a cielo aperto
42.7x.31↔	Esofagogastromiotomia, chirurgica a cielo aperto	43.89.41↔	Sleeve resection, per via laparoscopica
42.7x.32↔	Esofagogastromiotomia, per via laparoscopica	43.89.50↔	Switch duodenale a seguito di sleeve resection (intervento secondario), chirurgico a cielo aperto
42.7x.99↔	Esofagomiotomia, altro	43.89.51↔	Switch duodenale a seguito di sleeve resection (intervento secondario), per via laparoscopica
42.81.20↔	Inserzione e sostituzione di una protesi non autoespandente (sonda permanente) nell'esofago, chirurgica a cielo aperto	43.89.90↔	Altra gastrectomia parziale atipica
42.81.21↔	Inserzione e sostituzione di due protesi non autoespandenti (sonda permanente) nell'esofago, chirurgica a cielo aperto	43.89.99↔	Altra gastrectomia parziale, altro
42.81.22↔	Inserzione e sostituzione di più di due protesi non autoespandenti (sonda permanente) nell'esofago, chirurgica a cielo aperto	43.91↔	Gastrectomia totale con interposizione intestinale
42.81.30↔	Inserzione e sostituzione di una protesi non autoespandente (sonda permanente) nell'esofago, per via laparoscopica	43.99↔	Altra gastrectomia totale
42.81.31↔	Inserzione e sostituzione di due protesi non autoespandenti (sonda permanente) nell'esofago, per via laparoscopica	44.00↔	Vagotomia, NAS
42.81.32↔	Inserzione e sostituzione di più di due protesi non autoespandenti (sonda permanente) nell'esofago, per via laparoscopica	44.01↔	Vagotomia tronculare
42.81.42↔	Inserzione e sostituzione di più di due protesi autoespandenti (sonda permanente) nell'esofago, per via endoscopica	44.02↔	Vagotomia super selettiva
42.81.50↔	Inserzione e sostituzione di una protesi autoespandente (sonda permanente) nell'esofago, chirurgica a cielo aperto	44.03↔	Altra vagotomia selettiva
		44.21↔	Dilatazione mediante incisione del piloro



44.29↔	Altra piloro plastica	44.99.62↔	Inserzione o sostituzione di una protesi autoespandente nello stomaco, per via laparoscopica
44.31↔	Bypass gastrico alto	44.99.71↔	Rimozione di protesi dallo stomaco, chirurgica a cielo aperto
44.38↔	Gastroenterostomia laparoscopica	44.99.72↔	Rimozione di protesi dallo stomaco, per via laparoscopica
44.39↔	Altra gastroenterostomia	44.99.80↔	Impianto e sostituzione di pacemaker gastrico (incl. sonde)
44.40↔	Sutura di ulcera peptica, NAS	44.99.81↔	Revisione (senza sostituzione) di pacemaker gastrico (incl. sonde)
44.41↔	Sutura di ulcera gastrica	44.99.82↔	Rimozione del generatore di impulsi di pacemaker gastrico (incl. sonde)
44.42↔	Sutura di ulcera duodenale	44.99.91↔	Altri interventi sul piloro
44.49.00↔	Altro controllo di emorragia dello stomaco o del duodeno, NAS	44.99.99↔	Altri interventi sullo stomaco, altro
44.49.10↔	Sclerotizzazione di varici del fondo, chirurgica a cielo aperto	45.50↔	Isolamento di segmento intestinale, NAS
44.49.11↔	Sclerotizzazione di varici del fondo, per via laparoscopica	45.51↔	Isolamento di segmento dell'intestino tenue
44.49.20↔	Legatura di varici del fondo, chirurgica a cielo aperto	45.52↔	Isolamento di segmento dell'intestino crasso
44.49.21↔	Legatura di varici del fondo, per via laparoscopica	45.61↔	Resezione segmentaria multipla dell'intestino tenue
44.49.30↔	Transezione del fondo	45.62↔	Altra resezione parziale dell'intestino tenue
44.49.99↔	Altro controllo di emorragia dello stomaco o del duodeno, altro	45.63.00↔	Rimozione totale dell'intestino tenue, NAS
44.5x.00↔	Revisione di anastomosi gastrica, NAS	45.63.99↔	Rimozione totale dell'intestino tenue, altro
44.5x.10↔	Revisione di anastomosi gastrica a seguito di intervento tipo Billroth I o II	45.71↔	Resezione segmentaria multipla dell'intestino crasso
44.5x.20↔	Revisione di anastomosi gastrica a seguito di intervento Roux-en-Y o con interposizione intestinale	45.73↔	Emicolectomia destra
44.5x.99↔	Revisione di anastomosi gastrica, altro	45.74↔	Resezione del colon trasverso
44.61↔	Sutura di lacerazione dello stomaco	45.75↔	Emicolectomia sinistra
44.63.00↔	Chiusura di altra fistola gastrica, NAS	45.76↔	Sigmoidectomia
44.63.11↔	Chiusura di altra fistola gastrica, chirurgica a cielo aperto	45.79.00↔	Altra asportazione parziale dell'intestino crasso, NAS
44.63.12↔	Chiusura di altra fistola gastrica, per via laparoscopica	45.79.10↔	Resezione segmentaria dell'intestino crasso
44.63.99↔	Chiusura di altra fistola gastrica, altro	45.79.11↔	Resezione segmentaria multipla dell'intestino crasso
44.64↔	Gastropessia	45.79.12↔	Colectomia subtotale
44.65.00↔	Esofagogastropastica, NAS	45.79.20↔	Resezione allargata del sigma
44.65.10↔	Esofagogastropastica, Plastica del cardias, chirurgica a cielo aperto	45.79.21↔	Emicolectomia allargata destra e sinistra
44.65.20↔	Esofagogastropastica, (Emi)funduplicatio, chirurgica a cielo aperto	45.79.22↔	Colectomia subtotale allargata
44.65.30↔	Esofagogastropastica, Gastropastica verticale secondo Mason, chirurgica a cielo aperto	45.79.29↔	Altra asportazione parziale allargata dell'intestino crasso
44.65.99↔	Esofagogastropastica, altro	45.79.99↔	Altra asportazione parziale dell'intestino crasso, altro
44.66↔	Altri interventi per la creazione di sfintere esofagogastro	45.8x.00↔	Colectomia totale intra-addominale, NAS
44.67.00↔	Interventi laparoscopici per restaurare la funzione dello sfintere esofagogastro, NAS	45.8x.20↔	Colectomia totale intra-addominale, Colectomia totale allargata
44.67.10↔	Interventi laparoscopici per restaurare la funzione dello sfintere esofagogastro, Plastica del cardias, per via laparoscopica	45.8x.30↔	Colectomia totale intra-addominale, Coloproctectomia totale allargata
44.67.20↔	Interventi laparoscopici per restaurare la funzione dello sfintere esofagogastro, (Emi)funduplicatio, per via laparoscopica	45.8x.99↔	Colectomia totale intra-addominale, altro
44.67.99↔	Interventi laparoscopici per restaurare la funzione dello sfintere esofagogastro, altro	45.90↔	Anastomosi intestinale, NAS
44.68.00↔	Gastropastica laparoscopica, NAS	45.91↔	Anastomosi intestinale tenue-tenue
44.68.10↔	Gastropastica laparoscopica, Gastropastica verticale secondo Mason, (per via laparoscopica)	45.92↔	Anastomosi dell'intestino tenue al moncone rettale
44.68.99↔	Gastropastica laparoscopica, altro	45.93↔	Altra anastomosi intestinale tenue-crasso
44.69↔	Altra riparazione dello stomaco	45.94↔	Anastomosi intestinale crasso-crasso
44.91↔	Legatura a cielo aperto di varici gastriche	45.95↔	Anastomosi all'ano
44.92↔	Manipolazione intraoperatoria dello stomaco	46.13↔	Colostomia permanente
44.93↔	Inserzione di bolla gastrica (palloncino)	46.23↔	Altra ileostomia permanente
44.94↔	Rimozione di bolla gastrica (palloncino)	46.33↔	Confezione di duodenostomia
44.95↔	Interventi laparoscopici riduttivi dello stomaco	46.34↔	Confezione di digiunostomia chirurgica a cielo aperto
44.96↔	Revisione laparoscopica di operazione riduttiva dello stomaco	46.39.00↔	Altra enterostomia, NAS
44.97↔	Rimozione laparoscopica di dispositivo(i) riduttivo(i) gastrico(i)	46.39.10↔	Altra enterostomia, Confezione di anastomosi secondo Bishop-Koop
44.98↔	Adattamento (laparoscopico) di dispositivo regolabile di riduzione gastrica	46.39.99↔	Altra enterostomia, altro
44.99.11↔	Dilatazione dello stomaco mediante dilatatori, chirurgica a cielo aperto	46.99.10↔	Decompressione dell'intestino
44.99.12↔	Dilatazione dello stomaco mediante dilatatori, per via laparoscopica	46.99.51↔	Inserzione o sostituzione di una protesi non autoespandente nell'intestino, chirurgica a cielo aperto
44.99.21↔	Endoloop e clipping dello stomaco, chirurgico a cielo aperto	46.99.52↔	Inserzione o sostituzione di una protesi non autoespandente nell'intestino, per via laparoscopica
44.99.22↔	Endoloop e clipping dello stomaco, per via laparoscopica	46.99.61↔	Inserzione o sostituzione di una protesi autoespandente nell'intestino, chirurgica a cielo aperto
44.99.31↔	Iniezione nello stomaco, chirurgica a cielo aperto	46.99.62↔	Inserzione o sostituzione di una protesi autoespandente nell'intestino, per via laparoscopica
44.99.32↔	Iniezione nello stomaco, per via laparoscopica	46.99.71↔	Rimozione di protesi dell'intestino, chirurgica a cielo aperto
44.99.51↔	Inserzione o sostituzione di una protesi non autoespandente nello stomaco, chirurgica a cielo aperto	46.99.72↔	Rimozione di protesi dell'intestino, per via laparoscopica
44.99.52↔	Inserzione o sostituzione di una protesi non autoespandente nello stomaco, per via laparoscopica	46.99.80↔	Sezione delle briglie di Ladd
44.99.61↔	Inserzione o sostituzione di una protesi autoespandente nello stomaco, chirurgica a cielo aperto	46.99.91↔	Altri interventi sull'intestino, chirurgici a cielo aperto
		46.99.92↔	Altri interventi sull'intestino, per via laparoscopica
		48.1↔	Proctostomia
		48.41↔	Resezione sottomucosa del retto (secondo Soave)
		48.49↔	Altra resezione del retto con pull-through
		48.5x.00↔	Resezione del retto per via addominoperineale, NAS
		48.5x.10↔	Resezione del retto per via addominoperineale, addominosacrale e (sacro)perineale

48.5x.11↔	Resezione allargata del retto per via addominoperineale e addomino-sacrale	51.36↔	Coledocoenterostomia
48.5x.99↔	Resezione del retto per via addominoperineale, altro	51.37↔	Anastomosi fra dotto epatico e tratto gastrointestinale
48.61↔	Rettosigmoidectomia transsacrale	51.39↔	Altra anastomosi di dotti biliari
48.62↔	Resezione anteriore del retto con contemporanea colostomia	51.43↔	Posizionamento di sonda coledocoeptica per decompressione
48.63.00↔	Altra resezione anteriore del retto, NAS	51.69↔	Asportazione di altro dotto biliare
48.63.10↔	Altra resezione anteriore del retto, Resezione anteriore allargata	51.71↔	Sutura semplice del coledoco
48.63.99↔	Altra resezione anteriore del retto, altro	51.72↔	Coledocoplastica
48.64.00↔	Resezione posteriore del retto, NAS	51.79↔	Riparazione di altri dotti biliari
48.64.10↔	Resezione posteriore del retto, Resezione posteriore del retto con enterostomia e chiusura a fondo cieco	51.94↔	Revisione di anastomosi delle vie biliari
48.64.99↔	Resezione posteriore del retto, altro	51.95.20↔	Rimozione di endoprotesi dal dotto biliare, chirurgica a cielo aperto
48.65↔	Resezione del retto secondo Duhamel	51.95.21↔	Rimozione di endoprotesi dal dotto biliare, per via laparoscopica
48.69.00↔	Altra resezione del retto, NAS	51.99.20↔	Altri interventi sulle vie biliari, Inserzione o sostituzione di uno stent (protesi) non autoespandente, chirurgica a cielo aperto
48.69.10↔	Altra resezione del retto con enterostomia e chiusura a fondo cieco	51.99.21↔	Altri interventi sulle vie biliari, Inserzione o sostituzione di più stent (protesi) non autoespandenti, chirurgica a cielo aperto
48.69.11↔	Altra resezione del retto senza conservazione dello sfintere	51.99.30↔	Altri interventi sulle vie biliari, Inserzione o sostituzione di uno stent (protesi) non autoespandente, per via laparoscopica
48.69.99↔	Altra resezione del retto, altro	51.99.31↔	Altri interventi sulle vie biliari, Inserzione o sostituzione di più stent (protesi) non autoespandenti, per via laparoscopica
48.74↔	Retto-rettostomia	51.99.40↔	Altri interventi sulle vie biliari, Inserzione o sostituzione di uno stent (protesi) autoespandente, chirurgica a cielo aperto
49.74↔	Trasposizione del muscolo gracile per incontinenza anale	51.99.41↔	Altri interventi sulle vie biliari, Inserzione o sostituzione di due stent (protesi) autoespandenti, chirurgica a cielo aperto
50.0↔	Epatotomia	51.99.42↔	Altri interventi sulle vie biliari, Inserzione o sostituzione di tre stent (protesi) autoespandenti, chirurgica a cielo aperto
50.21↔	Marsupializzazione di lesione del fegato	51.99.43↔	Altri interventi sulle vie biliari, Inserzione o sostituzione di quattro stent (protesi) autoespandenti, chirurgica a cielo aperto
50.22.00↔	Epatectomia parziale, NAS	51.99.44↔	Altri interventi sulle vie biliari, Inserzione o sostituzione di cinque stent (protesi) autoespandenti, chirurgica a cielo aperto
50.22.10↔	Epatectomia parziale, Epatectomia parziale percutanea (asportazione locale, resezione di endocisti, resezione a cuneo)	51.99.45↔	Altri interventi sulle vie biliari, Inserzione o sostituzione di sei o più stent (protesi) autoespandenti, chirurgica a cielo aperto
50.22.20↔	Epatectomia parziale, Resezione di endocisti, chirurgica a cielo aperto	51.99.50↔	Altri interventi sulle vie biliari, Inserzione o sostituzione di uno stent (protesi) autoespandente, per via laparoscopica
50.22.21↔	Epatectomia parziale, Resezione di endocisti, per via laparoscopica	51.99.51↔	Altri interventi sulle vie biliari, Inserzione o sostituzione di due stent (protesi) autoespandenti, per via laparoscopica
50.22.30↔	Epatectomia parziale, Resezione a cuneo, chirurgica a cielo aperto	51.99.52↔	Altri interventi sulle vie biliari, Inserzione o sostituzione di tre stent (protesi) autoespandenti, per via laparoscopica
50.22.31↔	Epatectomia parziale, Resezione a cuneo, per via laparoscopica	51.99.53↔	Altri interventi sulle vie biliari, Inserzione o sostituzione di quattro stent (protesi) autoespandenti, per via laparoscopica
50.22.40↔	Epatectomia parziale, Resezione di un segmento epatico	51.99.54↔	Altri interventi sulle vie biliari, Inserzione o sostituzione di cinque stent (protesi) autoespandenti, per via laparoscopica
50.22.41↔	Epatectomia parziale, Resezione di più segmenti epatici non adiacenti	51.99.55↔	Altri interventi sulle vie biliari, Inserzione o sostituzione di sei o più stent (protesi) autoespandenti, per via laparoscopica
50.22.42↔	Epatectomia parziale, Epatectomia parziale per trapianto	52.01.12↔	Drenaggio transgastrico di cisti pancreatica, chirurgico a cielo aperto
50.22.99↔	Epatectomia parziale, altro	52.01.13↔	Drenaggio transgastrico di cisti pancreatica, per via laparoscopica
50.23↔	Escissione aperta di lesione o tessuto epatico	52.01.22↔	Drenaggio transduodenale di cisti pancreatica, chirurgico a cielo aperto
50.25↔	Escissione laparoscopica di lesione o tessuto epatico	52.01.23↔	Drenaggio transduodenale di cisti pancreatica, per via laparoscopica
50.26↔	Escissione altra e non specificata di lesione o tessuto epatico	52.09.00↔	Altra pancreatotomia, NAS
50.29.00↔	Altra distruzione di lesione del fegato, NAS	52.09.10↔	Altra pancreatotomia, Incisione del pancreas
50.29.10↔	Distruzione percutanea di lesione del fegato, NAS	52.09.11↔	Altra pancreatotomia, Incisione del dotto pancreatico
50.29.11↔	Distruzione percutanea di lesione del fegato mediante iniezione di alcol	52.09.99↔	Altra pancreatotomia, altro
50.29.12↔	Distruzione percutanea di lesione del fegato mediante termoterapia	52.22.00↔	Altra asportazione o distruzione di lesione o di tessuto del pancreas o del dotto pancreatico, NAS
50.29.13↔	Distruzione percutanea di lesione del fegato mediante crioterapia	52.22.99↔	Altra asportazione o distruzione di lesione o di tessuto del pancreas o del dotto pancreatico, altro
50.29.14↔	Distruzione percutanea di lesione del fegato mediante laser	52.3↔	Marsupializzazione di cisti pancreatica
50.29.19↔	Distruzione percutanea di lesione del fegato, altro	52.4↔	Drenaggio interno di cisti pancreatica
50.29.99↔	Altra distruzione di lesione del fegato, altro	52.51.00↔	Pancreatocomia prossimale, NAS
50.3x.00↔	Lobectomia del fegato NAC	52.51.10↔	Pancreatocomia prossimale, con conservazione del piloro
50.3x.01↔	Lobectomia, emiepatectomia, resezione di più segmenti epatici, eccetto che per trapianto	52.51.20↔	Pancreatocomia prossimale, con conservazione del duodeno
50.3x.08↔	Resezione segmentale, altra o NAS resezione anatomica del fegato, eccetto che per trapianto	52.51.99↔	Pancreatocomia prossimale, altro
50.3x.11↔	Lobectomia, emiepatectomia, resezione di più segmenti epatici, per trapianto da vivente	52.52↔	Pancreatocomia distale
50.3x.18↔	Altra o NAS resezione anatomica del fegato, per trapianto	52.53↔	Pancreatocomia sub-totale radicale
50.4x.00↔	Epatectomia totale, NAS	52.59↔	Altra pancreatocomia parziale
50.4x.99↔	Epatectomia totale, altro	52.6x.00↔	Pancreatocomia totale, NAS
50.61.00↔	Chiusura di lacerazione del fegato, NAS	52.6x.99↔	Pancreatocomia totale, altro
50.61.10↔	Chiusura di lacerazione del fegato mediante sutura	52.7↔	Pancreaticoduodenectomia radicale
50.61.11↔	Chiusura di lacerazione del fegato mediante tamponamento		
50.61.12↔	Chiusura di lacerazione del fegato mediante omentoplastica		
50.61.99↔	Chiusura di lacerazione del fegato, altro		
51.31↔	Anastomosi fra colecisti e dotti epatici		
51.32↔	Anastomosi fra colecisti e intestino		
51.33↔	Anastomosi fra colecisti e pancreas		
51.34↔	Anastomosi fra colecisti e stomaco		
51.35↔	Altra anastomosi della colecisti		



52.92↔	Incannulazione (o cannulamento) del dotto pancreatico	57.87.41↔	Ampliamento della vescica, per via laparoscopica
52.95.00↔	Altri interventi sul pancreas, NAS	57.87.99↔	Ricostruzione della vescica, altro
52.95.10↔	Rimozione di calcoli dal dotto pancreatico, chirurgica a cielo aperto	68.8↔	Eviscerazione pelvica
52.95.11↔	Rimozione di calcoli dal dotto pancreatico, per via laparoscopica	71.5↔	Vulvectomy radicale
52.95.20↔	Dilatazione del dotto pancreatico, per via laparoscopica	76.44.00↔	Ostectomia totale di altre ossa facciali con contemporanea ricostruzione, NAS
52.95.30↔	Inserzione di un drenaggio nel dotto pancreatico, chirurgica a cielo aperto	76.44.10↔	Ostectomia totale di altre ossa facciali, Ricostruzione mediante innesto con anastomosi microvascolare
52.95.31↔	Inserzione di un drenaggio nel dotto pancreatico, per via laparoscopica	76.44.11↔	Ostectomia totale di altre ossa facciali, Ricostruzione mediante innesto non vascolarizzato
52.95.40↔	Altri interventi sul pancreas, Inserzione o sostituzione di uno stent (protesi) non autoespandente nel dotto pancreatico, chirurgica a cielo aperto	76.44.19↔	Ostectomia totale di altre ossa facciali con altra ricostruzione
52.95.41↔	Inserzione o sostituzione di uno stent (protesi) non autoespandente nel dotto pancreatico, per via laparoscopica	76.44.99↔	Ostectomia totale di altre ossa facciali con contemporanea ricostruzione, altro
52.95.50↔	Inserzione o sostituzione di uno stent (protesi) autoespandente nel dotto pancreatico, chirurgica a cielo aperto	76.46.00↔	Altra ricostruzione di altre ossa facciali, NAS
52.95.51↔	Inserzione o sostituzione di uno stent (protesi) autoespandente nel dotto pancreatico, per via laparoscopica	76.46.10↔	Altra ricostruzione di altre ossa facciali, Ricostruzione mediante innesto con anastomosi microvascolare
52.95.60↔	Ricostruzione plastica del dotto pancreatico, per via laparoscopica	76.46.99↔	Altra ricostruzione di altre ossa facciali, altro
52.95.70↔	Ricostruzione plastica del pancreas	77.91.11↔	Ostectomia totale di una costa
52.95.90↔	Altri interventi per via endoscopica sul pancreas	77.91.12↔	Ostectomia totale di una costa cervicale
52.95.99↔	Altri interventi sul pancreas, altro	77.91.13↔	Ostectomia totale dello sterno
52.96↔	Anastomosi del pancreas	78.49.20↔	Sostituzione di vertebre (es. per cifosi), NAS
52.99.00↔	Altri interventi a cielo aperto sul pancreas, NAS	78.49.21↔	Sostituzione di vertebre con impianto (es. per cifosi): 1 vertebra
52.99.10↔	Altri interventi a cielo aperto sul pancreas, Dilatazione del dotto pancreatico	78.49.22↔	Sostituzione di vertebre con impianto (es. per cifosi): 2 vertebre
52.99.20↔	Altri interventi a cielo aperto sul pancreas, Ricostruzione plastica del dotto pancreatico	78.49.23↔	Sostituzione di vertebre con impianto (es. per cifosi): 3 vertebre
52.99.99↔	Altri interventi a cielo aperto sul pancreas, NAS	78.49.24↔	Sostituzione di vertebre con impianto (es. per cifosi): 4 vertebre
53.7↔	Riparazione di ernia diaframmatica, per via addominale	78.49.25↔	Sostituzione di vertebre con impianto (es. per cifosi): 5 o più vertebre
53.80↔	Riparazione di ernia diaframmatica per via toracica, NAS	78.49.26↔	Sostituzione di vertebre con altro materiale (es. per cifosi), 1 vertebra
53.81↔	Plicatura del diaframma	78.49.27↔	Sostituzione di vertebre con altro materiale (es. per cifosi), 2 vertebre
53.82↔	Riparazione di ernia parasternale	78.49.28↔	Sostituzione di vertebre con altro materiale (es. per cifosi), 3 vertebre
54.94↔	Creazione di shunt peritoneovascolare	78.49.29↔	Sostituzione di vertebre (es. per cifosi), altro
54.99.80↔	Inserzione di cateteri e pompa automatica, programmabile e ricaricabile per il drenaggio continuo di liquido ascitico	78.49.2a↔	Sostituzione di vertebre con altro materiale (es. per cifosi), 4 o più vertebre
57.71.00↔	Cistectomia radicale, NAS	78.49.31↔	Ricostruzione complessa della colonna vertebrale (es. per cifosi) con innesto anteriore di sostegno
57.71.10↔	Cistectomia radicale, senza uretrectomia, nel maschio, chirurgica a cielo aperto	78.49.32↔	Ricostruzione complessa della colonna vertebrale (es. per cifosi) mediante cifosectomia (es. secondo Lindseth-Selzer)
57.71.11↔	Cistectomia radicale, senza uretrectomia, nel maschio, per via laparoscopica	78.49.33↔	Ricostruzione complessa della colonna vertebrale (es. per cifosi) mediante correzione dorsale senza release ventrale
57.71.20↔	Cistectomia radicale, con uretrectomia, nel maschio, chirurgica a cielo aperto	78.49.34↔	Ricostruzione complessa della colonna vertebrale (es. per cifosi) mediante correzione dorsale con release ventrale
57.71.21↔	Cistectomia radicale, con uretrectomia, nel maschio, per via laparoscopica	78.49.35↔	Ricostruzione complessa della colonna vertebrale (es. per cifosi) mediante correzione dorso-ventrale
57.71.30↔	Cistectomia radicale, senza uretrectomia, nella donna, chirurgica a cielo aperto	78.49.36↔	Columnotomia e spondilodisi lordosizzante plurisegmentaria dorsale (DLS) secondo Zielke (es. per cifosi)
57.71.31↔	Cistectomia radicale, senza uretrectomia, nella donna, per via laparoscopica	78.49.37↔	Columnotomia e osteotomia transpeduncolare di sottrazione (es. secondo Thomasen o Hsu-Yau-Leong) (es. per cifosi)
57.71.40↔	Cistectomia radicale, con uretrectomia, nella donna, chirurgica a cielo aperto	78.49.38↔	Columnotomia e spondilodisi lordosizzante monosegmentaria cervico-toracica (es. secondo Mason, Urist o Simmons) (es. per cifosi)
57.71.41↔	Cistectomia radicale, con uretrectomia, nella donna, per via laparoscopica	78.49.40↔	Ricostruzione complessa della colonna vertebrale (es. per scoliosi), mediante epifisiodesi per equilibrare la crescita con staffe di lega a memoria di forma [Shape Memory Alloy (SMA)-Staples], 1 staffa
57.71.50↔	Cistectomia radicale, svuotamento pelvico (esenterazione) nel maschio, chirurgica a cielo aperto	78.49.41↔	Ricostruzione complessa della colonna vertebrale (es. per scoliosi), mediante epifisiodesi per equilibrare la crescita con staffe di lega a memoria di forma [Shape Memory Alloy (SMA)-Staples], 2 staffe
57.71.51↔	Cistectomia radicale, svuotamento pelvico (esenterazione) nel maschio, per via laparoscopica	78.49.42↔	Ricostruzione complessa della colonna vertebrale (es. per scoliosi), mediante epifisiodesi per equilibrare la crescita con staffe di lega a memoria di forma [Shape Memory Alloy (SMA)-Staples], 3 staffe
57.71.99↔	Cistectomia radicale, altro	78.49.43↔	Ricostruzione complessa della colonna vertebrale (es. per scoliosi), mediante epifisiodesi per equilibrare la crescita con staffe di lega a memoria di forma [Shape Memory Alloy (SMA)-Staples], 4 staffe
57.87.00↔	Ricostruzione della vescica, NAS	78.49.44↔	Ricostruzione complessa della colonna vertebrale (es. per scoliosi), mediante epifisiodesi per equilibrare la crescita con staffe di lega a memoria di forma [Shape Memory Alloy (SMA)-Staples], 5 staffe
57.87.10↔	Ricostruzione della vescica con ileo, colon o stomaco, chirurgica a cielo aperto		
57.87.11↔	Ricostruzione della vescica con ileo, colon o stomaco, per via laparoscopica		
57.87.20↔	Conversione di altra derivazione urinaria sopravvescicale in neovescica, chirurgica a cielo aperto		
57.87.21↔	Conversione di altra derivazione urinaria sopravvescicale in neovescica, per via laparoscopica		
57.87.30↔	Cistoplastica riduttiva, chirurgica a cielo aperto		
57.87.31↔	Cistoplastica riduttiva, per via laparoscopica		
57.87.40↔	Ampliamento della vescica, chirurgica a cielo aperto		

78.49.45↔	Ricostruzione complessa della colonna vertebrale (es. per scoliosi), mediante epifisiodesi per equilibrare la crescita con staffe di lega a memoria di forma [Shape Memory Alloy (SMA)-Staples], 6 staffe	78.49.62↔	Spondilodiosi correttiva (es. per scoliosi) con strumentazione combinata anteriore e posteriore, senza stabilità primaria, da 7 a 10 segmenti
78.49.46↔	Ricostruzione complessa della colonna vertebrale (es. per scoliosi), mediante epifisiodesi per equilibrare la crescita con staffe di lega a memoria di forma [Shape Memory Alloy (SMA)-Staples], 7 staffe	78.49.63↔	Spondilodiosi correttiva (es. per scoliosi) con strumentazione combinata anteriore e posteriore, senza stabilità primaria, 11 e più segmenti
78.49.47↔	Ricostruzione complessa della colonna vertebrale (es. per scoliosi), mediante epifisiodesi per equilibrare la crescita con staffe di lega a memoria di forma [Shape Memory Alloy (SMA)-Staples], 8 staffe	78.49.64↔	Spondilodiosi correttiva (es. per scoliosi) con strumentazione combinata anteriore e posteriore, con stabilità primaria, da 3 a 6 segmenti
78.49.48↔	Ricostruzione complessa della colonna vertebrale (es. per scoliosi), mediante epifisiodesi per equilibrare la crescita con staffe di lega a memoria di forma [Shape Memory Alloy (SMA)-Staples], 9 staffe	78.49.65↔	Spondilodiosi correttiva (es. per scoliosi) con strumentazione combinata anteriore e posteriore, con stabilità primaria, da 7 a 10 segmenti
78.49.4a↔	Ricostruzione complessa della colonna vertebrale (es. per scoliosi), mediante epifisiodesi per equilibrare la crescita con staffe di lega a memoria di forma [Shape Memory Alloy (SMA)-Staples], 10 staffe	78.49.66↔	Spondilodiosi correttiva (es. per scoliosi) con strumentazione combinata anteriore e posteriore, con stabilità primaria, 11 e più segmenti
78.49.4b↔	Ricostruzione complessa della colonna vertebrale (es. per scoliosi), mediante epifisiodesi per equilibrare la crescita con staffe di lega a memoria di forma [Shape Memory Alloy (SMA)-Staples], 11 staffe	78.49.69↔	Spondilodiosi correttiva (es. per scoliosi) con strumentazione combinata anteriore e posteriore, altro
78.49.4c↔	Ricostruzione complessa della colonna vertebrale (es. per scoliosi), mediante epifisiodesi per equilibrare la crescita con staffe di lega a memoria di forma [Shape Memory Alloy (SMA)-Staples], 12 staffe	78.49.70↔	Ricostruzione complessa della colonna vertebrale, NAS
78.49.4d↔	Ricostruzione complessa della colonna vertebrale (es. per scoliosi), mediante epifisiodesi per equilibrare la crescita con staffe di lega a memoria di forma [Shape Memory Alloy (SMA)-Staples], 13 e più staffe	78.49.71↔	Ricostruzione complessa della colonna vertebrale (es. per scoliosi) con strumentazione sottocutanea di Harrington (nel bambino)
78.49.4e↔	Ricostruzione complessa della colonna vertebrale (es. per scoliosi) mediante epifisiodesi dorso-ventrale	78.49.79↔	Ricostruzione complessa della colonna vertebrale, altro
78.49.4f↔	Ricostruzione complessa della colonna vertebrale (es. per scoliosi) mediante epifisiodesi monolaterale con fusione vertebrale dorsale	78.50.00↔	Fissazione interna di osso in sede non specificata senza riduzione di frattura, NAS
78.49.4g↔	Ricostruzione complessa della colonna vertebrale (es. per scoliosi) mediante epifisiodesi bilaterale con fusione vertebrale dorsale	78.50.11↔	Fissazione di osso alla colonna vertebrale
78.49.50↔	Spondilodiosi correttiva (es. per scoliosi) con strumentazione anteriore o posteriore, NAS	78.50.30↔	Procedura di osteosintesi della colonna vertebrale, NAS
78.49.51↔	Spondilodiosi correttiva (es. per scoliosi) con strumentazione posteriore, senza stabilità primaria, da 3 a 6 segmenti	78.50.31↔	Osteosintesi con viti della colonna vertebrale
78.49.52↔	Spondilodiosi correttiva (es. per scoliosi) con strumentazione posteriore, senza stabilità primaria, da 7 a 10 segmenti	78.50.32↔	Osteosintesi della colonna vertebrale mediante cerchiaggio con filo
78.49.53↔	Spondilodiosi correttiva (es. per scoliosi) con strumentazione posteriore, senza stabilità primaria, 11 e più segmenti	78.50.33↔	Osteosintesi della colonna vertebrale mediante sistema con staffe
78.49.54↔	Spondilodiosi correttiva (es. per scoliosi) con strumentazione posteriore, con stabilità primaria, da 3 a 6 segmenti	78.50.34↔	Osteosintesi della colonna vertebrale con placche a uncino
78.49.55↔	Spondilodiosi correttiva (es. per scoliosi) con strumentazione posteriore, con stabilità primaria, da 7 a 10 segmenti	78.50.35↔	Osteosintesi della colonna vertebrale mediante sistema a viti e barre
78.49.56↔	Spondilodiosi correttiva (es. per scoliosi) con strumentazione posteriore, con stabilità primaria, 11 e più segmenti	78.50.36↔	Osteosintesi della colonna vertebrale mediante sistema a viti e placca anteriore
78.49.57↔	Spondilodiosi correttiva (es. per scoliosi) con strumentazione anteriore, senza stabilità primaria, da 3 a 6 segmenti	78.50.37↔	Osteosintesi della colonna vertebrale mediante sistema a viti e placca posteriore
78.49.58↔	Spondilodiosi correttiva (es. per scoliosi) con strumentazione anteriore, senza stabilità primaria, da 7 a 10 segmenti	78.50.39↔	Procedura di osteosintesi della colonna vertebrale, altro
78.49.59↔	Spondilodiosi correttiva (es. per scoliosi) con strumentazione anteriore o posteriore, altro	78.50.99↔	Fissazione interna di osso in sede non specificata senza riduzione di frattura, altro
78.49.5a↔	Spondilodiosi correttiva (es. per scoliosi) con strumentazione anteriore, senza stabilità primaria, 11 e più segmenti	81.00↔	Artrodesi vertebrale, NAS
78.49.5b↔	Spondilodiosi correttiva (es. per scoliosi) con strumentazione anteriore, con stabilità primaria, da 3 a 6 segmenti	81.01↔	Artrodesi atlanto-epistrofea
78.49.5c↔	Spondilodiosi correttiva (es. per scoliosi) con strumentazione anteriore, con stabilità primaria, da 7 a 10 segmenti	81.02↔	Altra artrodesi cervicale, approccio anteriore
78.49.5d↔	Spondilodiosi correttiva (es. per scoliosi) con strumentazione anteriore, con stabilità primaria, 11 e più segmenti	81.03↔	Altra artrodesi cervicale, approccio posteriore
78.49.60↔	Spondilodiosi correttiva (es. per scoliosi) con strumentazione combinata anteriore e posteriore, NAS	81.04↔	Artrodesi dorsale e dorsolombare, approccio anteriore
78.49.61↔	Spondilodiosi correttiva (es. per scoliosi) con strumentazione combinata anteriore e posteriore, senza stabilità primaria, da 3 a 6 segmenti	81.05↔	Artrodesi dorsale e dorsolombare, approccio posteriore
		81.06↔	Artrodesi delle vertebre lombari e lumbosacrali, approccio anteriore
		81.07↔	Artrodesi lombare e lumbosacrale, approccio ai processi laterali trasversi
		81.08↔	Artrodesi lombare e lumbosacrale, con approccio posteriore
		81.11↔	Fusione della caviglia
		81.12.00↔	Artrodesi triplice, NAS
		81.12.10↔	Artrodesi dell'articolazione talocrurale e subtalare
		81.12.11↔	Artrodesi dell'articolazione talocrurale, subtalare e di Chopart
		81.12.12↔	Artrodesi dell'articolazione subtalare, due camere articolari
		81.12.13↔	Artrodesi dell'articolazione subtalare, tre camere articolari
		81.12.99↔	Artrodesi triplice, altro
		81.22↔	Artrodesi del ginocchio
		81.30↔	Rifusione vertebrale, NAS
		81.31↔	Rifusione atlanto-epistrofea
		81.32↔	Rifusione di altre vertebre cervicali, approccio anteriore
		81.33↔	Rifusione di altre vertebre cervicali, approccio posteriore
		81.34↔	Rifusione dorsale o dorsolombare, approccio anteriore
		81.35↔	Rifusione dorsale o dorsolombare, approccio posteriore
		81.36↔	Rifusione lombare o lumbosacrale, approccio anteriore
		81.37↔	Rifusione lombare o lumbosacrale, approccio ai processi laterali trasversi
		81.38↔	Rifusione lombare o lumbosacrale, approccio posteriore
		81.39↔	Rifusione vertebrale, NAC
		81.51.00↔	Sostituzione totale dell'anca, NAS

81.51.10↔	Sostituzione totale dell'anca, protesi speciale	81.65.11↔	Vertebroplastica, 2 corpi vertebrali
81.51.99↔	Sostituzione totale dell'anca, altro	81.65.12↔	Vertebroplastica, 3 corpi vertebrali
81.52.00↔	Sostituzione parziale dell'anca, NAS	81.65.13↔	Vertebroplastica, 4 e più corpi vertebrali
81.52.10↔	Sostituzione parziale dell'anca, Protesi della testa femorale e protesi biarticolata	81.65.99↔	Vertebroplastica, altro
81.52.11↔	Sostituzione parziale dell'anca, Coppa di sostegno e protesi acetabolare snap-fit	81.66.00↔	Cifoplastica, NAS
81.52.99↔	Sostituzione parziale dell'anca, altro	81.66.10↔	Cifoplastica, 1 corpo vertebrale
81.53.00↔	Revisione d'endoprotesi di anca, NAS	81.66.11↔	Cifoplastica, 2 corpi vertebrali
81.53.10↔	Revisione d'endoprotesi di anca, senza sostituzione	81.66.12↔	Cifoplastica, 3 corpi vertebrali
81.53.11↔	Revisione di protesi d'anca di superficie e impianto di endoprotesi di anca	81.66.13↔	Cifoplastica, 4 e più corpi vertebrali
81.53.12↔	Revisione di protesi biarticolata e impianto di endoprotesi di anca	81.66.99↔	Cifoplastica, altro
81.53.13↔	Revisione di altra protesi dell'anca e impianto di endoprotesi di anca	84.51.00↔	Inserzione di dispositivo intervertebrale d'artrodesi, NAS
81.53.99↔	Revisione d'endoprotesi di anca, altro	84.51.10↔	Inserzione di gabbie intercorporee, 1 segmento
81.54.00↔	Sostituzione totale del ginocchio, NAS	84.51.11↔	Inserzione di gabbie intercorporee, 2 segmenti
81.54.10↔	Protesi a slitta unicondylare del ginocchio	84.51.12↔	Inserzione di gabbie intercorporee, 3 segmenti
81.54.11↔	Protesi di superficie bicondylare del ginocchio	84.51.13↔	Inserzione di gabbie intercorporee, 4 o più segmenti
81.54.12↔	Endoprotesi a cerniera del ginocchio	84.51.99↔	Inserzione di dispositivo intervertebrale d'artrodesi, altro
81.54.13↔	Sostituzione della rotula del ginocchio	84.59↔	Inserzione di altro dispositivo vertebrale
81.54.14↔	Protesi speciale del ginocchio	86.94.00↔	Inserzione o sostituzione di generatore d'impulsi di neurostimolatore, sistema a elettrodo singolo, non specificato come ricaricabile, NAS
81.54.99↔	Sostituzione totale del ginocchio, altro	86.94.10↔	Inserzione di generatore d'impulsi di neurostimolatore cerebrale, sistema a elettrodo singolo, non ricaricabile
81.55.00↔	Revisione di protesi del ginocchio, NAS	86.94.11↔	Inserzione di generatore d'impulsi di neurostimolatore epidurale, sistema a elettrodo singolo, non ricaricabile
81.55.10↔	Revisione di protesi del ginocchio, senza sostituzione	86.94.12↔	Inserzione di generatore d'impulsi di neurostimolatore periferico, sistema a elettrodo singolo, non ricaricabile
81.55.11↔	Revisione di protesi del ginocchio e sostituzione di sostituto della rotula	86.94.20↔	Sostituzione di generatore d'impulsi di neurostimolatore cerebrale, sistema a elettrodo singolo, non ricaricabile
81.55.12↔	Revisione di protesi del ginocchio e impianto di nuova endoprotesi di ginocchio	86.94.21↔	Sostituzione di generatore d'impulsi di neurostimolatore epidurale, sistema a elettrodo singolo, non ricaricabile
81.55.99↔	Revisione di protesi del ginocchio, altro	86.94.22↔	Sostituzione di generatore d'impulsi di neurostimolatore periferico, sistema a elettrodo singolo, non ricaricabile
81.56↔	Sostituzione totale della tibiotarsica	86.94.99↔	Inserzione o sostituzione di generatore d'impulsi di neurostimolatore, sistema a elettrodo singolo, non specificato come ricaricabile, altro
81.59.00↔	Revisione di sostituzione articolare delle estremità inferiori, NAS	86.95.00↔	Inserzione o sostituzione di generatore d'impulsi di neurostimolatore, sistema a più elettrodi, non specificato come ricaricabile, NAS
81.59.10↔	Revisione di sostituzione articolare delle estremità inferiori, senza sostituzione	86.95.10↔	Inserzione di generatore d'impulsi di neurostimolatore cerebrale, sistema a più elettrodi, non ricaricabile
81.59.11↔	Revisione e sostituzione di endoprotesi della caviglia	86.95.11↔	Inserzione di generatore d'impulsi di neurostimolatore epidurale, sistema a più elettrodi, non ricaricabile
81.59.12↔	Revisione e sostituzione di endoprotesi del tarso	86.95.12↔	Inserzione di generatore d'impulsi di neurostimolatore periferico, sistema a più elettrodi, non ricaricabile
81.59.13↔	Revisione e sostituzione di endoprotesi dell'avampiede e delle dita dei piedi	86.95.20↔	Sostituzione di generatore d'impulsi di neurostimolatore cerebrale, sistema a più elettrodi, non ricaricabile
81.59.99↔	Revisione di sostituzione articolare delle estremità inferiori, altro	86.95.21↔	Sostituzione di generatore d'impulsi di neurostimolatore epidurale, sistema a più elettrodi, non ricaricabile
81.62.00↔	Artrodesi o rifusione di 2-3 vertebre, NAS	86.95.22↔	Sostituzione di generatore d'impulsi di neurostimolatore periferico, sistema a più elettrodi, non ricaricabile
81.62.10↔	Artrodesi di 2 vertebre, dorsale	86.95.99↔	Inserzione o sostituzione di generatore d'impulsi di neurostimolatore, sistema a più elettrodi, non specificato come ricaricabile, altro
81.62.11↔	Artrodesi di 2 vertebre, combinata dorsale e ventrale, intercorporea	86.96.00↔	Inserzione o sostituzione di altro generatore d'impulsi di neurostimolatore, NAS
81.62.12↔	Artrodesi di 2 vertebre, ventrale, intercorporea	86.96.10↔	Inserzione di neurostimolatore totalmente impiantabile per stimolazione della radice anteriore
81.62.13↔	Artrodesi di 2 vertebre, dorsale, dinamica	86.96.11↔	Inserzione di neurostimolatore totalmente impiantabile per stimolazione del nervo vago
81.62.20↔	Artrodesi di 3 vertebre, dorsale	86.96.20↔	Sostituzione di neurostimolatore per stimolazione della radice anteriore
81.62.21↔	Artrodesi di 3 vertebre, combinata dorsale e ventrale, intercorporea	86.96.21↔	Sostituzione di neurostimolatore per stimolazione del nervo vago
81.62.22↔	Artrodesi di 3 vertebre, ventrale, intercorporea	86.96.99↔	Inserzione o sostituzione di altro generatore d'impulsi di neurostimolatore, altro
81.62.23↔	Artrodesi di 3 vertebre, dorsale, dinamica	86.97↔	Inserzione o sostituzione di generatore d'impulsi di neurostimolatore, sistema a elettrodo singolo, ricaricabile
81.62.99↔	Artrodesi o rifusione di 2-3 vertebre, altro	86.98.00↔	Inserzione o sostituzione di generatore d'impulsi di neurostimolatore, sistema a più elettrodi, ricaricabile, NAS
81.63.00↔	Artrodesi o rifusione di 4-8 vertebre, NAS	86.98.10↔	Inserzione di generatore d'impulsi di neurostimolatore cerebrale, sistema a più elettrodi, ricaricabile
81.63.10↔	Artrodesi di 4 - 6 vertebre, dorsale	86.98.11↔	Inserzione o sostituzione di generatore d'impulsi di neurostimolatore epidurale, sistema a più elettrodi, ricaricabile
81.63.11↔	Artrodesi di 4 - 6 vertebre, combinata dorsale e ventrale, intercorporea		
81.63.12↔	Artrodesi di 4 - 6 vertebre, ventrale, intercorporea		
81.63.13↔	Artrodesi di 4 - 6 vertebre, dorsale, dinamica		
81.63.20↔	Artrodesi di 7 - 8 vertebre, dorsale		
81.63.21↔	Artrodesi di 7 - 8 vertebre, combinata dorsale e ventrale, intercorporea		
81.63.22↔	Artrodesi di 7 - 8 vertebre, ventrale, intercorporea		
81.63.23↔	Artrodesi di 7 - 8 vertebre, dorsale, dinamica		
81.63.99↔	Artrodesi o rifusione di 4-8 vertebre, altro		
81.64.00↔	Artrodesi o rifusione di 9 e più vertebre, NAS		
81.64.10↔	Artrodesi di 9 e più vertebre, dorsale		
81.64.11↔	Artrodesi di 9 o più vertebre, combinata dorsale e ventrale, intercorporea		
81.64.99↔	Artrodesi o rifusione di 9 e più vertebre, altro		
81.65.00↔	Vertebroplastica, NAS		
81.65.10↔	Vertebroplastica, 1 corpo vertebrale		

86.98.12↔	Inserzione o sostituzione di generatore d'impulsi di neurostimolatore periferico, sistema a più elettrodi, ricaricabile	92.39.21↔	Altra radioterapia ad alto voltaggio, irradiazione stereotassica, frazionata: Cerebrale, radioterapia ad arco a modulazione di intensità (IMAT)
86.98.20↔	Sostituzione di generatore d'impulsi di neurostimolatore cerebrale, sistema a più elettrodi, ricaricabile	92.39.22↔	Altra radioterapia ad alto voltaggio, irradiazione stereotassica, frazionata: Cerebrale, guidata dalle immagini
86.98.21↔	Sostituzione di generatore d'impulsi di neurostimolatore epidurale, sistema a più elettrodi, ricaricabile	92.39.29↔	Altra radioterapia ad alto voltaggio, irradiazione stereotassica, frazionata, cerebrale, altro
86.98.22↔	Sostituzione di generatore d'impulsi di neurostimolatore periferico, sistema a più elettrodi, ricaricabile	92.39.30↔	Altra radioterapia ad alto voltaggio, irradiazione stereotassica, frazionata: Extracerebrale, radioterapia a modulazione di intensità
86.98.99↔	Inserzione o sostituzione di generatore d'impulsi di neurostimolatore, sistema a più elettrodi, altro	92.39.31↔	Altra radioterapia ad alto voltaggio, irradiazione stereotassica, frazionata: Extracerebrale, radioterapia ad arco a modulazione di intensità (IMAT)
92.39.00↔	Altra radiochirurgia stereotassica, NAS	92.39.32↔	Altra radioterapia ad alto voltaggio, irradiazione stereotassica, frazionata: Extracerebrale, guidata dalle immagini
92.39.01↔	Altra radioterapia ad alto voltaggio, irradiazione stereotassica, frazionata, cerebrale, NAS	92.39.39↔	Altra radioterapia ad alto voltaggio, irradiazione stereotassica, frazionata, extracerebrale, altro
92.39.11↔	Altra radioterapia ad alto voltaggio, irradiazione stereotassica, frazionata, extracerebrale, NAS		
92.39.20↔	Altra radioterapia ad alto voltaggio, irradiazione stereotassica, frazionata: Cerebrale, radioterapia a modulazione di intensità		

Funzione

Certe procedure OR a quattro
tempi



Certe procedure OR a quattro tempi

Certe procedure OR a quattro tempi

Procedure OR specifiche in quattro tempi

Almeno quattro Procedure nella tabella VBOR-1 e almeno quattro Trattamenti, che sono temporalmente distanti di almeno un giorno nella [almeno quattro Procedure nella tabella VBOR-1]

Procedura VBOR-1

00.50.00↔	Impianto di pace-maker con risincronizzazione senza menzione di defibrillazione, sistema completo [CRT-P], NAS	01.12.10↔	Biopsia stereotassica mediante craniotomia (a cielo aperto) delle meningi cerebrali
00.50.10↔	Impianto di pace-maker con risincronizzazione senza menzione di defibrillazione con la possibilità di monitoraggio a distanza (CRT-P)	01.12.99↔	Biopsia mediante craniotomia (a cielo aperto) delle meningi cerebrali, altro
00.50.51↔	Impianto di dispositivo di sincronizzazione con stimolazione del ventricolo sinistro, sistema a camera doppia	01.13.00↔	Biopsia chiusa [percutanea] [agobiopsia] di lesione cerebrale, NAS
00.50.52↔	Impianto di dispositivo di sincronizzazione con stimolazione del ventricolo sinistro, sistema a camera tripla	01.13.10↔	Biopsia stereotassica chiusa [percutanea] [agobiopsia] di lesione cerebrale
00.50.99↔	Impianto di pace-maker con risincronizzazione senza menzione di defibrillazione, sistema completo [CRT-P], altro	01.13.99↔	Biopsia chiusa [percutanea] [agobiopsia] di lesione cerebrale, altro
00.51.00↔	Impianto di defibrillatore con risincronizzazione, sistema completo [CRT-D], NAS	01.14.00↔	Biopsia a cielo aperto del cervello, NAS
00.51.10↔	Impianto di defibrillatore con risincronizzazione con possibilità di monitoraggio a distanza (CRT-D)	01.14.10↔	Biopsia stereotassica a cielo aperto del cervello
00.51.99↔	Impianto di defibrillatore con risincronizzazione, sistema completo [CRT-D], altro	01.14.99↔	Biopsia a cielo aperto del cervello, altro
00.52↔	Impianto o sostituzione di elettrodi nel ventricolo sinistro attraverso il seno coronarico	01.15↔	Biopsia del cranio
00.53.00↔	Impianto o sostituzione di pace-maker con risincronizzazione, solo generatore [CRT-P], NAS	01.18.20↔	Biopsia a cielo aperto di vaso sanguigno intracranico
00.53.11↔	Conversione del sistema in pace-maker con risincronizzazione [CRT-P]	01.18.21↔	Biopsia stereotassica a cielo aperto di vaso sanguigno intracranico
00.53.99↔	Impianto o sostituzione di pace-maker con risincronizzazione, solo generatore [CRT-P], altro	01.18.29↔	Biopsia a cielo aperto di vaso sanguigno intracranico, altro
00.54.00↔	Impianto o sostituzione di defibrillatore con risincronizzazione, solo generatore [CRT-D], NAS	01.21↔	Incisione e drenaggio dei seni cranici
00.54.10↔	Impianto di defibrillatore con risincronizzazione, solo generatore [CRT-D]	01.22↔	Rimozione di elettrodo(i) di neurostimolatore intracranico
00.54.11↔	Conversione del sistema di defibrillazione con risincronizzazione	01.23.00↔	Riapertura di pregressa craniotomia, NAS
00.54.12↔	Sostituzione di defibrillatore con risincronizzazione, solo generatore [CRT-D]	01.23.10↔	Riapertura di pregressa craniotomia con inserzione di drenaggio
00.54.99↔	Impianto o sostituzione di defibrillatore con risincronizzazione, solo generatore [CRT-D], altro	01.23.20↔	Riapertura di pregressa craniotomia con rimozione di materiale alloplastico o di sistema di somministrazione farmacologica dalle ossa del cranio
00.56↔	Impianto o sostituzione di sensore di pressione per monitoraggio emodinamico intracardiaco	01.23.21↔	Riapertura di pregressa craniotomia con rimozione di materiale alloplastico o di sistema di somministrazione farmacologica dallo spazio epidurale
00.57.00↔	Impianto o sostituzione di dispositivo sottocutaneo per monitoraggio emodinamico intracardiaco NAS	01.23.29↔	Riapertura di pregressa craniotomia con rimozione di altro materiale
00.57.10↔	Impianto isolato di sonda, chirurgico a cielo aperto	01.23.99↔	Riapertura di pregressa craniotomia, altro
00.57.11↔	Impianto isolato di sonda, epicardico, chirurgico a cielo aperto, ventricolo destro	01.24.00↔	Altra craniotomia, NAS
00.57.99↔	Impianto o sostituzione di dispositivo sottocutaneo per monitoraggio emodinamico intracardiaco, altro	01.24.10↔	Altra craniotomia con decompressione
00.70↔	Revisione di una protesi dell'anca, componente acetabolare e femorale	01.24.11↔	Altra craniotomia per evacuazione di ematoma epidurale
00.71↔	Revisione di protesi dell'anca, componente acetabolare	01.24.12↔	Altra craniotomia per evacuazione di empiema epidurale
00.72↔	Revisione di una protesi dell'anca, componente femorale	01.24.13↔	Altra craniotomia, Inserzione di materiale alloplastico o di sistema di somministrazione farmacologica nelle ossa del cranio o nello spazio epidurale
00.73↔	Revisione di protesi dell'anca, solo componente acetabolare e/o testa femorale	01.24.14↔	Altra craniotomia, rimozione di materiale alloplastico o di sistema di somministrazione farmacologica dalle ossa del cranio o dallo spazio epidurale
00.80↔	Revisione di una protesi del ginocchio, totale (tutte le componenti)	01.24.15↔	Altra craniotomia, Rimozione di corpo estraneo dalle ossa del cranio o dallo spazio epidurale
00.81↔	Revisione di protesi del ginocchio, componente tibiale	01.24.16↔	Altra craniotomia, altro drenaggio di liquido epidurale o per altri motivi
00.82↔	Revisione di protesi del ginocchio, componente femorale	01.24.20↔	Craniotomia della calotta quale approccio chirurgico, NAS
00.83↔	Revisione di protesi del ginocchio, componente patellare	01.24.21↔	Trapanazione della calotta quale approccio chirurgico
00.84↔	Revisione di protesi totale del ginocchio, calotta tibiale	01.24.22↔	Apertura del cranio guidata da stereotassi attraverso la calotta quale approccio chirurgico
00.85↔	Protesi tipo Hip Resurfacing dell'anca, acetabolo e testa femorale	01.24.29↔	Craniotomia della calotta quale approccio chirurgico, altro
00.86↔	Protesi tipo Hip Resurfacing dell'anca, parziale, testa femorale	01.24.30↔	Approccio attraverso la base del cranio, NAS
00.87↔	Protesi tipo Hip Resurfacing dell'anca, parziale, acetabolo	01.24.31↔	Approccio attraverso la base del cranio, transorale
01.12.00↔	Biopsia mediante craniotomia (a cielo aperto) delle meningi cerebrali, NAS	01.24.32↔	Approccio attraverso la base del cranio, transorale con scissione del palato molle
		01.24.33↔	Approccio attraverso la base del cranio, transorale con scissione del palato molle e duro
		01.24.34↔	Approccio attraverso la base del cranio, transfenoidale
		01.24.35↔	Approccio attraverso la base del cranio, transetmoidale
		01.24.36↔	Approccio attraverso la base del cranio, transmastoideo
		01.24.37↔	Approccio attraverso la base del cranio, translabirintico

01.24.38↔	Approccio attraverso la base del cranio, transpiramidale	01.41↔	Interventi sul talamo
01.24.39↔	Approccio attraverso la base del cranio, altro	01.42↔	Interventi sul globo pallido
01.24.3a↔	Approccio attraverso la base del cranio, transcondilico	01.51.00↔	Asportazione di lesione o di tessuto delle meningi cerebrali, NAS
01.24.3b↔	Approccio attraverso la base del cranio, transorbitale	01.51.10↔	Asportazione di tessuto tumorale dalle meningi cerebrali con isolamento di tessuto adiacente infiltrato
01.24.3c↔	Approccio attraverso la base del cranio, con osteotomia tipo Le Fort I	01.51.99↔	Asportazione di lesione o di tessuto delle meningi cerebrali, altro
01.24.99↔	Altra craniotomia, altro	01.52.00↔	Emisferectomia, NAS
01.25.00↔	Altra craniectomia, NAS	01.52.10↔	Emisferectomia, tessuto tumorale intracerebrale di origine cerebrale
01.25.10↔	Altra craniectomia con decompressione	01.52.11↔	Emisferectomia, tessuto tumorale intracerebrale di origine extracerebrale
01.25.11↔	Altra craniectomia per evacuazione di ematoma epidurale	01.52.99↔	Emisferectomia, altro
01.25.12↔	Altra craniectomia per evacuazione di empiema epidurale	01.53.00↔	Lobectomia cerebrale, NAS
01.25.13↔	Altra craniectomia per rimozione di corpo estraneo dalle ossa del cranio o dallo spazio epidurale	01.53.10↔	Lobectomia cerebrale, tessuto tumorale intracerebrale di origine cerebrale
01.25.14↔	Altra craniectomia, Inserzione di materiale alloplastico o di sistema di somministrazione farmacologica nelle ossa del cranio o nello spazio epidurale	01.53.11↔	Lobectomia cerebrale, tessuto tumorale intracerebrale di origine extracerebrale
01.25.19↔	Altra craniectomia, per drenaggio di liquido epidurale o per altri motivi	01.53.99↔	Lobectomia cerebrale, altro
01.25.20↔	Altra craniectomia, Nuova craniectomia con inserzione di drenaggio	01.59.00↔	Altra asportazione o distruzione di lesione o di tessuto cerebrale, NAS
01.25.21↔	Altra craniectomia, Nuova craniectomia per rimozione di materiale alloplastico o di sistema di somministrazione farmacologica dalle ossa del cranio o dallo spazio epidurale	01.59.10↔	Altra asportazione di tessuto tumorale intracerebrale di origine cerebrale
01.25.99↔	Altra craniectomia, altro	01.59.11↔	Altra asportazione di tessuto tumorale intracerebrale di origine extracerebrale
01.26↔	Inserzione e sostituzione di catetere nella cavità cranica o nel tessuto cerebrale	01.59.12↔	Altra asportazione o distruzione di lesione o di tessuto cerebrale, Sbrigliamento di contusione cerebrale
01.28↔	Inserzione di catetere(i) intracranico(i) attraverso foro(i) di trapanazione	01.59.19↔	Altra asportazione o distruzione di lesione o di tessuto cerebrale, altro
01.29.00↔	Revisione (senza sostituzione) di catetere(i) nella cavità cranica o nel tessuto cerebrale, NAS	01.59.20↔	Altra distruzione di tessuto tumorale intracerebrale di origine cerebrale
01.29.10↔	Revisione stereotassica (senza sostituzione) di cateteri intracerebrali per infusione intraventricolare	01.59.21↔	Altra distruzione di tessuto tumorale intracerebrale di origine extracerebrale
01.29.99↔	Revisione (senza sostituzione) di catetere(i) nella cavità cranica o nel tessuto cerebrale, altro	01.59.29↔	Altra distruzione di lesione o di tessuto cerebrale, altro
01.31.00↔	Incisione delle meningi cerebrali, NAS	01.59.99↔	Altra asportazione o distruzione di lesione o di tessuto cerebrale, altro
01.31.10↔	Incisione delle meningi cerebrali per evacuazione di ematoma (igroma) subdurale	01.6x.00↔	Asportazione e distruzione di lesioni dal cranio, NAS
01.31.11↔	Incisione delle meningi cerebrali per evacuazione di empiema subdurale	01.6x.10↔	Asportazione e distruzione di tessuto tumorale dalla base del cranio
01.31.20↔	Incisione delle meningi cerebrali per drenaggio di liquido subdurale e subaracnoideo	01.6x.11↔	Asportazione e distruzione di tessuto tumorale dalla calotta
01.31.99↔	Incisione delle meningi cerebrali, altro	01.6x.20↔	Asportazione e distruzione di altro tessuto patologico dalla base del cranio
01.32.00↔	Lobotomia e trattotomia, NAS	01.6x.21↔	Asportazione e distruzione di altro tessuto patologico dalla calotta
01.32.10↔	Lobotomia e trattotomia, Cingolotomia	01.6x.22↔	Asportazione e distruzione di altro tessuto patologico dalla base del cranio e dalla calotta con meningi cerebrali
01.32.11↔	Lobotomia e trattotomia, Transezione subpiale	01.6x.99↔	Asportazione e distruzione di lesioni dal cranio, altro
01.32.12↔	Lobotomia e trattotomia, Lobotomie multiple	02.01↔	Apertura di suture del cranio
01.32.20↔	Lobotomia e trattotomia, Interruzione stereotassica di sistemi di vie encefaliche	02.02↔	Riposizionamento di frammenti di frattura affossata del cranio
01.32.99↔	Lobotomia e trattotomia, altro	02.03↔	Formazione di opercoli cranici
01.39.00↔	Altre incisioni cerebrali, NAS	02.04.00↔	Innesto osseo sul cranio, NAS
01.39.10↔	Altre incisioni cerebrali per evacuazione di ematoma intracerebrale	02.04.10↔	Innesto osseo sul cranio, calotta cranica
01.39.11↔	Altre incisioni cerebrali per evacuazione di ascesso intracerebrale	02.04.99↔	Innesto osseo sul cranio, altro
01.39.19↔	Altre incisioni cerebrali, evacuazione di altro liquido intracerebrale	02.05.00↔	Inserzione di placca cranica, NAS
01.39.20↔	Altre incisioni cerebrali, Evacuazione stereotassica di ematoma intracranico	02.05.10↔	Inserzione di placca cranica (impianto CAD) nel neurocranio senza interessamento dello splancnocranio, difetto semplice
01.39.21↔	Altre incisioni cerebrali, Evacuazione stereotassica di ascesso intracranico	02.05.11↔	Inserzione di placca cranica (impianto CAD) nel neurocranio senza interessamento dello splancnocranio, difetto maggiore o complesso
01.39.29↔	Altre incisioni cerebrali, Evacuazione stereotassica di altro liquido intracranico	02.05.20↔	Inserzione di placca cranica (impianto CAD) nel neurocranio senza interessamento di orbita, regione temporale o seno frontale (fino a 2 regioni)
01.39.30↔	Altre incisioni cerebrali, Rimozione di corpo estraneo intracerebrale	02.05.30↔	Inserzione di placca cranica (impianto CAD), Neurocranio con interessamento di più regioni dello splancnocranio (da 3 regioni)
01.39.40↔	Inserzione di drenaggio esterno nel sistema liquorale (es. ventricolare, cisternale, subdurale)	02.05.99↔	Inserzione di placca cranica, altro
01.39.41↔	Inserzione di serbatoio nel sistema liquorale (es. ventricolare, cisternale, subdurale)	02.06.00↔	Altri tipi di osteoplastica del cranio, NAS
01.39.42↔	Rimozione di serbatoio dal sistema liquorale (es. ventricolare, cisternale, subdurale)	02.06.10↔	Cranioplastica fronto-orbitale per spostamento osseo
01.39.50↔	Rimozione di impianto intracranico	02.06.20↔	Riparazione del neurocranio senza interessamento dello splancnocranio, con impianto semplice (cemento osseo)
01.39.99↔	Altre incisioni cerebrali, altro	02.06.30↔	Riparazione di neurocranio e splancnocranio o del solo splancnocranio, con impianto semplice (cemento osseo) o innesto
		02.06.99↔	Altri tipi di osteoplastica del cranio (cranioplastica), altro

02.07↔	Rimozione di placca del cranio	02.99.90↔	Altri interventi stereotassici sul cranio, sul cervello e sulle meningi
02.11↔	Sutura semplice della dura madre	02.99.99↔	Altri interventi sul cranio, sul cervello e sulle meningi, altro
02.12.00↔	Altra riparazione delle meningi cerebrali, NAS	03.01.00↔	Rimozione di corpo estraneo dal canale vertebrale, NAS
02.12.10↔	Altra riparazione delle meningi cerebrali senza cranioplastica	03.01.10↔	Rimozione di corpo estraneo dal canale vertebrale, epidurale
02.12.20↔	Altra riparazione delle meningi cerebrali con cranioplastica	03.01.99↔	Rimozione di corpo estraneo dal canale vertebrale, altro
02.12.21↔	Altra duraplastica con cranioplastica della convessità	03.02↔	Riapertura di pregressa laminectomia
02.12.22↔	Altra duraplastica con cranioplastica del passaggio craniocervicale	03.09.00↔	Altra esplorazione e decompressione del canale vertebrale, NAS
02.12.99↔	Altra riparazione delle meningi cerebrali, altro	03.09.10↔	Approccio chirurgico alla colonna cervicale, NAS
02.13↔	Legatura dei vasi delle meningi	03.09.11↔	Approccio chirurgico alla colonna cervicale, anteriore, 1 segmento
02.14↔	Plessectomia coroidea	03.09.12↔	Approccio chirurgico alla colonna cervicale, anteriore, 2 segmenti
02.2↔	Ventricolostomia	03.09.13↔	Approccio chirurgico alla colonna cervicale, anteriore, 3 e più segmenti
02.31↔	Shunt fra ventricolo e strutture del capo e del collo	03.09.14↔	Approccio chirurgico alla colonna cervicale (mediante laminotomia o emilaminectomia), posteriore, 1 segmento
02.32↔	Shunt fra ventricolo e sistema circolatorio	03.09.15↔	Approccio chirurgico alla colonna cervicale (mediante laminotomia o emilaminectomia), posteriore, 2 segmenti
02.33↔	Shunt fra ventricolo e cavità toracica	03.09.16↔	Approccio chirurgico alla colonna cervicale (mediante laminotomia o emilaminectomia), posteriore, 3 e più segmenti
02.34↔	Shunt fra ventricolo, cavità addominale e i suoi organi	03.09.17↔	Approccio chirurgico al passaggio craniocervicale
02.35↔	Shunt fra ventricolo ed apparato urinario	03.09.19↔	Approccio chirurgico alla colonna cervicale, altro
02.39↔	Altri interventi per il drenaggio ventricolare	03.09.20↔	Approccio chirurgico alla colonna toracica, NAS
02.41.00↔	Irrigazione ed esplorazione di shunt ventricolare, NAS	03.09.21↔	Approccio chirurgico alla colonna toracica, anteriore, 1 segmento
02.41.10↔	Irrigazione ed esplorazione di shunt ventricolare, parte centrale	03.09.22↔	Approccio chirurgico alla colonna toracica, anteriore, 2 segmenti
02.41.20↔	Irrigazione ed esplorazione di shunt ventricolare, parte periferica	03.09.23↔	Approccio chirurgico alla colonna toracica, anteriore, 3 e più segmenti
02.41.99↔	Irrigazione ed esplorazione di shunt ventricolare, altro	03.09.24↔	Approccio chirurgico alla colonna toracica (mediante laminotomia o emilaminectomia), posteriore, 1 segmento
02.42.00↔	Sostituzione di shunt ventricolare, NAS	03.09.25↔	Approccio chirurgico alla colonna toracica (mediante laminotomia o emilaminectomia), posteriore, 2 segmenti
02.42.10↔	Sostituzione di shunt ventricolare, parte centrale	03.09.26↔	Approccio chirurgico alla colonna toracica (mediante laminotomia o emilaminectomia), posteriore, 3 e più segmenti
02.42.20↔	Sostituzione di shunt ventricolare, parte periferica	03.09.29↔	Approccio chirurgico alla colonna toracica, altro
02.42.99↔	Sostituzione di shunt ventricolare, altro	03.09.30↔	Approccio chirurgico alla colonna lombare, NAS
02.43↔	Rimozione di shunt ventricolare	03.09.31↔	Approccio chirurgico alla colonna lombare, anteriore, 1 segmento
02.91↔	Separazione di aderenze corticali	03.09.32↔	Approccio chirurgico alla colonna lombare, anteriore, 2 segmenti
02.92↔	Interventi riparativi sul cervello	03.09.33↔	Approccio chirurgico alla colonna lombare, anteriore, 3 e più segmenti
02.93.00↔	Inserzione o sostituzione di elettrodo(i) di neurostimolatore intracranico, NAS	03.09.34↔	Approccio chirurgico alla colonna lombare (mediante laminotomia o flavectomia), posteriore, 1 segmento
02.93.10↔	Inserzione o sostituzione di microelettrodi temporanei per derivazione e stimolazione uniloculare	03.09.35↔	Approccio chirurgico alla colonna lombare (mediante laminotomia o flavectomia), posteriore, 2 segmenti
02.93.11↔	Inserzione o sostituzione di microelettrodi temporanei per derivazione e stimolazione multiloculare	03.09.36↔	Approccio chirurgico alla colonna lombare (mediante laminotomia o flavectomia), posteriore, 3 e più segmenti
02.93.20↔	Inserzione o sostituzione di microelettrodi permanenti per derivazione e stimolazione uniloculare	03.09.37↔	Approccio chirurgico alla colonna lombare, Approccio all'osso sacro e al coccige
02.93.21↔	Inserzione o sostituzione di microelettrodi permanenti per derivazione e stimolazione multiloculare	03.09.39↔	Approccio chirurgico alla colonna lombare, altro
02.93.99↔	Inserzione o sostituzione di elettrodo(i) di neurostimolatore intracranico, altro	03.09.40↔	Incisione di canale vertebrale, midollo spinale e meningi spinali, NAS
02.96↔	Applicazione di elettrodi sfenoidali	03.09.41↔	Incisione del canale vertebrale per drenaggio di liquido epidurale
02.99.00↔	Altri interventi sul cranio, sul cervello e sulle meningi, NAS	03.09.43↔	Incisione del midollo e delle meningi spinali per drenaggio di liquido subdurale
02.99.10↔	Interventi stereotassici sul sistema liquorale	03.09.44↔	Incisione del midollo e delle meningi spinali per drenaggio di ematoma intramidollare
02.99.11↔	Impianto o espianto stereotassico di materiale radioattivo quale intervento indipendente	03.09.45↔	Incisione del midollo e delle meningi spinali per drenaggio di ascesso intramidollare
02.99.12↔	Impianto stereotassico di tessuto nel cranio, nel cervello e nelle meningi cerebrali	03.09.49↔	Incisione di canale vertebrale, midollo spinale e meningi spinali, altro
02.99.13↔	Instillazione stereotassica di medicinali quale intervento indipendente	03.09.90↔	Altra esplorazione del canale vertebrale
02.99.14↔	Impianto, revisione o sostituzione stereotassica di cateteri intracerebrali per infusione intraventricolare	03.09.91↔	Altra decompressione del canale vertebrale
02.99.20↔	Conversione di shunt liquorale (o derivazione di liquido cerebrospinale) in derivazione multipla	03.09.99↔	Altra esplorazione e decompressione del canale vertebrale, altro
02.99.29↔	Altra revisione e rimozione di derivazioni liquorali	03.1↔	Sezione delle radici dei nervi intraspinali
02.99.30↔	Impianto o sostituzione di sonda di misura intracranica	03.21↔	Cordotomia percutanea
02.99.31↔	Revisione (senza sostituzione) di sonda di misura intracranica	03.29↔	Altra cordotomia
02.99.40↔	Impianto o sostituzione di neuroprotesi	03.32.00↔	Biopsia del midollo spinale e delle meningi spinali, NAS
02.99.41↔	Revisione (senza sostituzione) di neuroprotesi	03.32.10↔	Biopsia chiusa [percutanea] [agobiopsia] del midollo spinale e delle meningi spinali
02.99.50↔	Impianto e rimozione di sistema di cateteri a palloncino per brachiterapia intracerebrale	03.32.20↔	Biopsia a cielo aperto del midollo spinale e delle meningi spinali
02.99.70↔	Revisione (senza sostituzione) di elettrodo(i) di neurostimolatore intracranico, NAS		
02.99.71↔	Revisione (senza sostituzione) di elettrodo(i) di neurostimolatore intracranico, stereotassica, sistema a elettrodo singolo permanente per la stimolazione permanente		
02.99.72↔	Revisione (senza sostituzione) di elettrodo(i) di neurostimolatore intracranico, stereotassica, sistema a più elettrodi permanenti per la stimolazione permanente		
02.99.79↔	Revisione (senza sostituzione) di elettrodo(i) di neurostimolatore intracranico, altro		

03.32.99↔	Biopsia del midollo spinale e delle meningi spinali, altro	03.99.20↔	Interventi sul sistema liquorale spinale, Inserzione di serbatoio sottocutaneo nel sistema liquorale spinale
03.4x.00↔	Asportazione o distruzione di lesione del midollo o delle meningi spinali, NAS	03.99.21↔	Interventi sul sistema liquorale spinale, Revisione di serbatoio sottocutaneo, catetere o pompa per infusione intratecale ed epidurale di medicinali
03.4x.10↔	Asportazione o distruzione di tessuto tumorale del midollo spinale (intramidollare)	03.99.22↔	Interventi sul sistema liquorale spinale, Rimozione di serbatoio sottocutaneo dal sistema liquorale spinale
03.4x.11↔	Asportazione o distruzione di tessuto tumorale delle meningi spinali e ossa	03.99.29↔	Altri interventi sul sistema liquorale spinale
03.4x.12↔	Asportazione o distruzione di tessuto tumorale delle radici e dei gangli spinali	03.99.30↔	Revisione (senza sostituzione) di elettrodo(i) di neurostimolatore epidurale, elettrodo cilindrico, sistema a elettrodo singolo
03.4x.19↔	Asportazione o distruzione di tessuto tumorale del midollo o delle meningi spinali, altro	03.99.31↔	Revisione (senza sostituzione) di elettrodo(i) di neurostimolatore epidurale, elettrodo cilindrico, sistema a più elettrodi
03.4x.20↔	Asportazione o distruzione di altra lesione del midollo spinale (intramidollare)	03.99.32↔	Revisione (senza sostituzione) di elettrodo(i) di neurostimolatore epidurale, elettrodo piatto, sistema a elettrodo singolo
03.4x.21↔	Asportazione o distruzione di altra lesione delle meningi spinali	03.99.33↔	Revisione (senza sostituzione) di elettrodo(i) di neurostimolatore epidurale, elettrodo piatto, sistema a più elettrodi
03.4x.22↔	Asportazione o distruzione di altra lesione delle radici e dei gangli spinali	03.99.40↔	Revisione (senza sostituzione) di catetere per infusione intratecale ed epidurale
03.4x.29↔	Asportazione o distruzione di altra lesione del midollo o delle meningi spinali, altro	03.99.99↔	Altri interventi sul midollo spinale e sulle strutture del canale vertebrale, altro
03.4x.99↔	Asportazione o distruzione di lesione del midollo o delle meningi spinali, altro	04.01.00↔	Asportazione di neurinoma acustico, NAS
03.51↔	Riparazione di meningocele spinale	04.01.10↔	Asportazione di neurinoma acustico mediante craniotomia
03.52↔	Riparazione di mielomeningocele spinale	04.01.11↔	Asportazione di neurinoma acustico, Approccio translabyrinthico
03.53.11↔	Riduzione chiusa di frattura vertebrale con fissazione esterna	04.01.99↔	Asportazione di neurinoma acustico, altro
03.53.20↔	Riduzione aperta di fratture vertebrali	04.02↔	Sezione del nervo trigemino
03.59.00↔	Altri interventi di riparazione o plastica sulle strutture del canale vertebrale, NAS	04.05.00↔	Gangliectomia (e distruzione) del ganglio di Gasser, NAS
03.59.10↔	Altri interventi di riparazione o plastica sulle strutture del canale vertebrale, Chiusura di diastematomielia	04.05.10↔	Gangliectomia del ganglio di Gasser
03.59.11↔	Altri interventi di riparazione o plastica sulle strutture del canale vertebrale, Sezione di filo terminale	04.05.20↔	Distruzione del ganglio di Gasser
03.59.12↔	Altri interventi di riparazione o plastica sulle strutture del canale vertebrale, Chiusura di fistola spinale	04.05.99↔	Gangliectomia (e distruzione) del ganglio di Gasser, altro
03.59.13↔	Altri interventi di riparazione o plastica sulle strutture del canale vertebrale, plastica durale spinale	04.06.00↔	Altre gangliectomie di nervi cranici o periferici, NAS
03.59.99↔	Altri interventi di riparazione o plastica sulle strutture del canale vertebrale, altro	04.06.10↔	Gangliectomia di gangli intracranici
03.6↔	Separazione di aderenze del midollo spinale e delle radici dei nervi	04.06.20↔	Gangliectomia di altri gangli periferici
03.71↔	Shunt spinale subaracnoideo-peritoneale	04.06.99↔	Altra gangliectomia di gangli cranici o periferici, altro
03.72↔	Shunt spinale subaracnoideo ureterale	04.07.00↔	Altra resezione o asportazione di nervi cranici e periferici, NAS
03.79↔	Altro shunt spinale	04.07.10↔	Resezione di nervi per innesto
03.93.00↔	Inserzione o sostituzione di elettrodo(i) di neurostimolatore spinale, NAS	04.07.11↔	Rimozione di innesto di nervo
03.93.10↔	Inserzione o sostituzione di elettrodo(i) di neurostimolatore epidurale temporaneo, sistema a elettrodo singolo, stimolazione di prova	04.07.20↔	Altra resezione o asportazione di nervi intracranici
03.93.11↔	Inserzione o sostituzione di elettrodo(i) di neurostimolatore epidurale temporaneo, sistema a più elettrodi, stimolazione di prova	04.07.30↔	Altra resezione o asportazione del tratto extracranico di nervi cranici
03.93.20↔	Inserzione o sostituzione di elettrodo(i) di neurostimolatore epidurale permanente, sistema a elettrodo singolo, stimolazione continua, percutanea	04.07.40↔	Altra resezione o asportazione del plesso brachiale
03.93.21↔	Inserzione o sostituzione di elettrodo(i) di neurostimolatore epidurale permanente, sistema a più elettrodi, stimolazione continua, percutanea	04.07.41↔	Altra resezione o asportazione di nervi della spalla
03.93.22↔	Inserzione o sostituzione di elettrodo(i) di neurostimolatore epidurale permanente, sistema a elettrodo singolo, stimolazione continua, chirurgica a cielo aperto	04.07.42↔	Altra resezione o asportazione di nervi del braccio e della mano
03.93.23↔	Inserzione o sostituzione di elettrodo(i) di neurostimolatore epidurale permanente, sistema a più elettrodi, stimolazione continua, chirurgica a cielo aperto	04.07.43↔	Altra resezione o asportazione di nervi del tronco e delle estremità inferiori
03.93.30↔	Inserzione o sostituzione di elettrodo subdurale per stimolazione della radice anteriore	04.07.99↔	Altra resezione o asportazione di nervi cranici e periferici, altro
03.93.99↔	Inserzione o sostituzione di elettrodo(i) di neurostimolatore spinale, altro	04.08.00↔	Fenestrazione della guaina del nervo ottico, NAS
03.97↔	Revisione di shunt spinale	04.08.10↔	Altri interventi sul nervo ottico
03.98↔	Rimozione di shunt spinale	04.08.99↔	Fenestrazione della guaina del nervo ottico, altro
03.99.00↔	Altri interventi sul midollo spinale e sulle strutture del canale vertebrale, NAS	04.2x.00↔	Distruzione di nervi cranici e periferici e di gangli, NAS
03.99.10↔	Interventi su vasi sanguigni intraspinali (es. legatura, distruzione, resezione)	04.2x.10↔	Distruzione del tratto intracranico di nervi e gangli cranici
03.99.19↔	Altri interventi su vasi sanguigni intraspinali	04.2x.20↔	Distruzione del tratto extracranico di nervi cranici
		04.2x.30↔	Distruzione del plesso brachiale
		04.2x.31↔	Distruzione di nervi della spalla
		04.2x.32↔	Distruzione di nervi del braccio e della mano
		04.2x.33↔	Distruzione di nervi del tronco e del plesso lombosacrale
		04.2x.34↔	Distruzione di nervi della gamba e del piede
		04.2x.39↔	Distruzione di altri nervi o gangli periferici
		04.2x.99↔	Distruzione di nervi cranici e periferici e di gangli, altro
		04.3x.00↔	Suture di nervi cranici e periferici, NAS
		04.3x.10↔	Sutura epineurale del tratto extracranico di nervi cranici, primaria
		04.3x.11↔	Sutura epineurale del plesso brachiale, primaria
		04.3x.12↔	Sutura epineurale di nervi della spalla, primaria
		04.3x.13↔	Sutura epineurale di nervi del braccio, primaria
		04.3x.14↔	Sutura epineurale di nervi della mano, primaria
		04.3x.15↔	Sutura epineurale di nervi del tronco, primaria
		04.3x.16↔	Sutura epineurale di nervi della gamba (incl. plesso lombosacrale, inguine, pavimento pelvico), primaria
		04.3x.17↔	Sutura epineurale di nervi del piede, primaria
		04.3x.19↔	Sutura epineurale di altri nervi cranici o periferici, primaria
		04.3x.20↔	Sutura epineurale del tratto extracranico di nervi cranici, secondaria

04.3x.21↔	Sutura epineurale del plesso brachiale, secondaria	04.6x.20↔	Trasposizione del plesso brachiale con sutura epineurale primaria
04.3x.22↔	Sutura epineurale di nervi della spalla, secondaria	04.6x.21↔	Trasposizione del plesso brachiale con sutura epineurale secondaria
04.3x.23↔	Sutura epineurale di nervi del braccio, secondaria	04.6x.22↔	Trasposizione del plesso brachiale con sutura interfascicolare primaria
04.3x.24↔	Sutura epineurale di nervi della mano, secondaria	04.6x.23↔	Trasposizione del plesso brachiale con sutura interfascicolare secondaria
04.3x.25↔	Sutura epineurale di nervi del tronco, secondaria	04.6x.30↔	Trasposizione di nervi della spalla con sutura epineurale primaria e secondaria
04.3x.26↔	Sutura epineurale di nervi della gamba (incl. plesso lombosacrale, inguine, pavimento pelvico), secondaria	04.6x.31↔	Trasposizione di nervi della spalla con sutura interfascicolare primaria e secondaria
04.3x.27↔	Sutura epineurale di nervi del piede, secondaria	04.6x.40↔	Trasposizione di nervi del braccio con sutura epineurale primaria
04.3x.29↔	Sutura epineurale di altri nervi cranici o periferici, secondaria	04.6x.41↔	Trasposizione di nervi del braccio con sutura epineurale secondaria
04.3x.30↔	Sutura interfascicolare del tratto extracranico di nervi cranici, primaria	04.6x.42↔	Trasposizione di nervi del braccio con sutura interfascicolare primaria
04.3x.31↔	Sutura interfascicolare del plesso brachiale, primaria	04.6x.43↔	Trasposizione di nervi del braccio con sutura interfascicolare secondaria
04.3x.32↔	Sutura interfascicolare di nervi della spalla, primaria	04.6x.50↔	Trasposizione di nervi del tronco e delle estremità inferiori con sutura epineurale primaria e secondaria
04.3x.33↔	Sutura interfascicolare di nervi del braccio, primaria	04.6x.51↔	Trasposizione di nervi del tronco e delle estremità inferiori con sutura interfascicolare primaria e secondaria
04.3x.34↔	Sutura interfascicolare di nervi della mano, primaria	04.6x.60↔	Trasposizione di nervi della mano con sutura interfascicolare primaria e secondaria
04.3x.35↔	Sutura interfascicolare di nervi del tronco, primaria	04.6x.70↔	Trasposizione con neurolisi e decompressione del tratto extracranico di nervi cranici
04.3x.36↔	Sutura interfascicolare di nervi della gamba (incl. plesso lombosacrale, inguine, pavimento pelvico), primaria	04.6x.71↔	Trasposizione con neurolisi e decompressione del plesso brachiale o di nervi della spalla
04.3x.37↔	Sutura interfascicolare di nervi del piede, primaria	04.6x.72↔	Trasposizione con neurolisi e decompressione di nervi del braccio
04.3x.39↔	Sutura interfascicolare di altri nervi cranici e periferici, primaria	04.6x.73↔	Trasposizione con neurolisi e decompressione di nervi della mano
04.3x.40↔	Sutura interfascicolare del tratto extracranico di nervi cranici, secondaria	04.6x.74↔	Trasposizione con neurolisi e decompressione di nervi del tronco e delle estremità inferiori
04.3x.41↔	Sutura interfascicolare del plesso brachiale, secondaria	04.6x.75↔	Trasposizione di altri nervi cranici e periferici (incl. neurolisi, decompressione, sutura epineurale e interfascicolare)
04.3x.42↔	Sutura interfascicolare di nervi della spalla, secondaria	04.6x.99↔	Trasposizione di nervi cranici e periferici, altro
04.3x.43↔	Sutura interfascicolare di nervi del braccio, secondaria	04.71↔	Anastomosi ipoglosso-facciale
04.3x.44↔	Sutura interfascicolare di nervi della mano, secondaria	04.72↔	Anastomosi accessorio-facciale
04.3x.45↔	Sutura interfascicolare di nervi del tronco, secondaria	04.73↔	Anastomosi accessorio-ipoglosso
04.3x.46↔	Sutura interfascicolare di nervi della gamba (incl. plesso lombosacrale, inguine, pavimento pelvico), secondaria	04.74.00↔	Altre anastomosi di nervi cranici o periferici, NAS
04.3x.47↔	Sutura interfascicolare di nervi del piede, secondaria	04.74.10↔	Anastomosi fascio-fasciale di nervo
04.3x.49↔	Sutura interfascicolare di altri nervi cranici e periferici, secondaria	04.74.11↔	Anastomosi intercosto-fascicolare di nervo
04.3x.99↔	Suture di nervi cranici e periferici, altro	04.74.99↔	Altre anastomosi di nervi cranici o periferici, altro
04.41↔	Decompressione della radice del trigemino	04.75↔	Revisione di pregressa ricostruzione di nervi cranici e periferici
04.42.00↔	Altra decompressione di nervi cranici, NAS	04.76↔	Riparazione di lesioni traumatiche di vecchia data di nervi cranici e periferici
04.42.10↔	Altra decompressione di nervi cranici, intracranica	04.79.00↔	Altra neuroplastica, NAS
04.42.20↔	Altra decompressione di nervi cranici, extracranica	04.79.10↔	Innesto e trasposizione del tratto extracranico di nervi cranici con sutura epineurale
04.42.99↔	Altra decompressione di nervi cranici, altro	04.79.11↔	Innesto e trasposizione del plesso brachiale con sutura epineurale
04.49.00↔	Altre decompressioni di nervi periferici o di gangli o separazione di aderenze, NAS	04.79.12↔	Innesto e trasposizione di nervi della spalla con sutura epineurale
04.49.10↔	Altra decompressione o separazione di aderenze del plesso brachiale	04.79.13↔	Innesto e trasposizione di nervi del braccio e della mano con sutura epineurale
04.49.11↔	Altra decompressione o separazione di aderenze di nervi della spalla	04.79.14↔	Innesto e trasposizione di nervi del tronco e delle estremità inferiori con sutura epineurale
04.49.12↔	Altra decompressione o separazione di aderenze di nervi del braccio	04.79.19↔	Innesto e trasposizione del tratto extracranico di nervi cranici con sutura epineurale, altro
04.49.13↔	Altra decompressione o separazione di aderenze di nervi della mano	04.79.20↔	Innesto e trasposizione di nervo con sutura interfascicolare
04.49.14↔	Altra decompressione o separazione di aderenze del plesso lombosacrale, inguine e pavimento pelvico	04.79.21↔	Innesto e trasposizione del tratto extracranico di nervi cranici con sutura interfascicolare
04.49.15↔	Altra decompressione o separazione di aderenze di nervi della gamba	04.79.22↔	Innesto e trasposizione del plesso brachiale con sutura interfascicolare
04.49.16↔	Altra decompressione o separazione di aderenze di nervi del piede	04.79.23↔	Innesto e trasposizione di nervi della spalla con sutura interfascicolare
04.49.99↔	Altra decompressione o separazione di aderenze di altri nervi periferici o gangli	04.79.24↔	Innesto e trasposizione di nervi del braccio e della mano con sutura interfascicolare
04.5x.00↔	Innesto di nervi cranici o periferici, NAS	04.79.25↔	Innesto e trasposizione di nervi del tronco e delle estremità inferiore con sutura interfascicolare
04.5x.10↔	Innesto del tratto extracranico di nervi cranici		
04.5x.11↔	Innesto del plesso brachiale e di nervi della spalla		
04.5x.12↔	Innesto di nervi del braccio e della mano		
04.5x.13↔	Innesto di nervi del tronco e delle estremità inferiori		
04.5x.19↔	Innesto di altri nervi cranici o periferici		
04.5x.99↔	Innesto di nervi cranici o periferici, altro		
04.6x.00↔	Trasposizione di nervi cranici e periferici, NAS		
04.6x.10↔	Trasposizione del tratto extracranico di nervi cranici con sutura epineurale primaria		
04.6x.11↔	Trasposizione del tratto extracranico di nervi cranici con sutura epineurale secondaria		
04.6x.12↔	Trasposizione del tratto extracranico di nervi cranici con sutura interfascicolare primaria e secondaria		

04.79.29↔	Innesto e trasposizione di nervo con sutura interfascicolare, altro	06.6x.10↔	Asportazione di tiroide linguale, transorale
04.79.99↔	Altra neuroplastica, altro	06.6x.11↔	Asportazione di tiroide linguale, transcervicale, senza resezione mediana dello iode
04.92.00↔	Inserzione o sostituzione di elettrodo(i) di neurostimolatore periferico, NAS	06.6x.12↔	Asportazione di tiroide linguale, transcervicale, con resezione mediana dello iode
04.92.10↔	Inserzione o sostituzione di elettrodo(i) di neurostimolatore periferico temporaneo, sistema a elettrodo singolo, (stimolazione di prova)	06.6x.99↔	Asportazione di tiroide linguale, altro
04.92.11↔	Inserzione o sostituzione di elettrodo(i) di neurostimolatore periferico temporaneo, sistema a più elettrodi, (stimolazione di prova)	06.7x.00↔	Asportazione del dotto tireoglossa, NAS
04.92.20↔	Inserzione o sostituzione di elettrodo(i) di neurostimolatore periferico permanente, elettrodo cilindrico, sistema a elettrodo singolo, percutanea	06.7x.10↔	Asportazione di cisti mediana del collo, senza resezione mediana dello iode
04.92.21↔	Inserzione o sostituzione di elettrodo(i) di neurostimolatore periferico permanente, elettrodo cilindrico, sistema a più elettrodi, percutanea	06.7x.11↔	Asportazione di cisti mediana del collo, con resezione mediana dello iode
04.92.30↔	Inserzione o sostituzione di elettrodo(i) di neurostimolatore periferico permanente, elettrodo piatto, sistema a elettrodo singolo, chirurgica a cielo aperto	06.7x.12↔	Asportazione di fistola mediana del collo, senza resezione mediana dello iode
04.92.31↔	Inserzione o sostituzione di elettrodo(i) di neurostimolatore periferico permanente, elettrodo piatto, sistema a più elettrodi, chirurgica a cielo aperto	06.7x.13↔	Asportazione di fistola mediana del collo, con resezione mediana dello iode
04.92.40↔	Inserzione o sostituzione di elettrodo stimolatore del nervo vago	06.7x.14↔	Intervento secondario di asportazione del dotto tireoglossa, con resezione mediana dello iode
04.92.99↔	Inserzione o sostituzione di elettrodo(i) di neurostimolatore periferico, altro	06.7x.15↔	Intervento secondario di asportazione del dotto tireoglossa, senza resezione mediana dello iode
05.21↔	Gangliectomia sfenopalatina	06.7x.99↔	Asportazione del dotto tireoglossa, altro
05.22↔	Simpatectomia cervicale	06.81.00↔	Paratiroidectomia completa, NAS
05.23↔	Simpatectomia lombare	06.81.10↔	Paratiroidectomia completa, senza reimpianto
05.24↔	Simpatectomia presacrale	06.81.13↔	Paratiroidectomia completa mediante sternotomia, senza reimpianto
05.25↔	Simpatectomia periarteriosa	06.81.99↔	Paratiroidectomia completa, altro
05.26↔	Simpatectomia toracica	06.89.00↔	Paratiroidectomia parziale, NAS
05.29↔	Altre simpatectomie e gangliectomie	06.89.11↔	Riesplorazione con paratiroidectomia parziale
05.81↔	Riparazione di nervo o ganglio simpatico	06.89.13↔	Altri interventi sulle paratiroidi mediante sternotomia
05.89↔	Altri interventi su nervi o gangli simpatici	06.89.99↔	Paratiroidectomia parziale, altro
06.12↔	Biopsia a cielo aperto della tiroide	06.91↔	Sezione dell'istmo tiroideo
06.13.00↔	Biopsia delle paratiroidi, NAS	06.92↔	Legatura dei vasi tiroidei
06.13.10↔	Biopsia chiusa [percutanea] [agobiopsia] delle paratiroidi non guidata dalle immagini	06.93↔	Sutura della tiroide
06.13.11↔	Biopsia chiusa [percutanea] [agobiopsia] delle paratiroidi guidata dalle immagini	06.94↔	Reimpianto di tessuto tiroideo
06.13.12↔	Biopsia a cielo aperto delle paratiroidi	06.95.00↔	Reimpianto di tessuto paratiroidico, NAS
06.13.99↔	Biopsia delle paratiroidi, altro	06.95.10↔	Paratiroidectomia completa, con reimpianto, NAS
06.2x.00↔	Emitiroidectomia monolaterale, NAS	06.95.11↔	Paratiroidectomia completa, con reimpianto ortotopico
06.2x.11↔	Emitiroidectomia monolaterale senza paratiroidectomia	06.95.12↔	Paratiroidectomia completa, con reimpianto eterotopico
06.2x.12↔	Emitiroidectomia monolaterale con paratiroidectomia	06.95.20↔	Paratiroidectomia completa mediante sternotomia, con reimpianto, NAS
06.2x.99↔	Altra emitiroidectomia monolaterale	06.95.21↔	Paratiroidectomia completa mediante sternotomia, con reimpianto, ortotopico
06.31↔	Asportazione di lesione della tiroide	06.95.22↔	Paratiroidectomia completa mediante sternotomia, con reimpianto, eterotopico
06.39.00↔	Altra tiroidectomia parziale, NAS	06.95.99↔	Reimpianto di tessuto paratiroidico, altro
06.39.10↔	Asportazione di nodulo della tiroide	06.98.00↔	Altri interventi sulla tiroide, NAS
06.39.11↔	Asportazione subtotale monolaterale della tiroide con asportazione di nodulo controlaterale	06.98.10↔	Riparazione plastica della tiroide
06.39.12↔	Asportazione subtotale monolaterale con emitiroidectomia controlaterale	06.98.99↔	Altri interventi sulla tiroide, altro
06.39.13↔	Riesplorazione della tiroide con asportazione parziale	06.99.00↔	Altri interventi sulle paratiroidi, NAS
06.39.14↔	Tiroidectomia parziale: istmectomia	06.99.10↔	Riparazione plastica delle paratiroidi
06.39.15↔	Tiroidectomia subtotale	06.99.99↔	Altri interventi sulle paratiroidi, altro
06.39.99↔	Altra tiroidectomia parziale, altro	07.00↔	Esplorazione della regione surrenalica, NAS
06.4x.00↔	Tiroidectomia completa (totale), NAS	07.01↔	Esplorazione unilaterale della regione surrenalica
06.4x.10↔	Tiroidectomia completa (totale) senza paratiroidectomia	07.02↔	Esplorazione bilaterale della regione surrenalica
06.4x.11↔	Tiroidectomia completa (totale) con paratiroidectomia	07.11↔	Biopsia chiusa [percutanea] [agobiopsia] delle ghiandole surrenali
06.4x.99↔	Tiroidectomia completa (totale), altro	07.12↔	Biopsia a cielo aperto delle ghiandole surrenali
06.50.00↔	Tiroidectomia retrosternale, NAS	07.13.00↔	Biopsia dell'ipofisi per via trans-frontale, NAS
06.50.10↔	Tiroidectomia retrosternale mediante sternotomia	07.13.10↔	Biopsia chiusa [percutanea] [agobiopsia] dell'ipofisi per via trans-frontale
06.50.99↔	Altra tiroidectomia retrosternale	07.13.11↔	Biopsia a cielo aperto dell'ipofisi per via trans-frontale
06.51.00↔	Tiroidectomia retrosternale parziale, NAS	07.13.12↔	Biopsia stereotassica dell'ipofisi per via trans-frontale
06.51.10↔	Tiroidectomia retrosternale parziale mediante sternotomia	07.13.99↔	Biopsia dell'ipofisi per via trans-frontale, altro
06.51.99↔	Tiroidectomia retrosternale parziale, altro	07.14.00↔	Biopsia dell'ipofisi per via trans-sfenoidale, NAS
06.52.00↔	Tiroidectomia retrosternale completa (totale), NAS	07.14.10↔	Biopsia chiusa [percutanea] [agobiopsia] dell'ipofisi per via trans-sfenoidale
06.52.10↔	Tiroidectomia retrosternale completa mediante sternotomia	07.14.11↔	Biopsia a cielo aperto dell'ipofisi per via trans-sfenoidale
06.52.99↔	Tiroidectomia retrosternale completa (totale), altro	07.14.12↔	Biopsia stereotassica dell'ipofisi per via trans-sfenoidale
06.6x.00↔	Asportazione di tiroide linguale, NAS	07.14.99↔	Biopsia dell'ipofisi per via trans-sfenoidale, altro
		07.15↔	Biopsia dell'ipofisi per via non specificata
		07.16.00↔	Biopsia del timo, NAS
		07.16.10↔	Biopsia chiusa [percutanea] [agobiopsia] del timo

07.16.11↔	Biopsia a cielo aperto del timo	08.34↔	Correzione di blefaroptosi con altre tecniche che utilizzano il muscolo elevatore
07.16.99↔	Biopsia del timo, altro	08.35↔	Correzione di blefaroptosi con tecnica tarsale
07.17.00↔	Biopsia della ghiandola pineale, NAS	08.36↔	Correzione di blefaroptosi con altre tecniche
07.17.10↔	Biopsia chiusa [percutanea] [agobiopsia] della ghiandola pineale	08.37↔	Riduzione di sovracorrezione di ptosi (della palpebra superiore)
07.17.11↔	Biopsia a cielo aperto della ghiandola pineale	08.38↔	Correzione di retrazione della palpebra
07.17.12↔	Biopsia stereotassica della ghiandola pineale	08.41↔	Riparazione di entropion o ectropion tramite termocauterizzazione
07.17.99↔	Biopsia della ghiandola pineale, altro	08.42↔	Riparazione di entropion o ectropion con tecnica di sutura
07.21↔	Asportazione di lesione delle ghiandole surrenali	08.43↔	Riparazione di entropion o ectropion con resezione cuneiforme
07.22.00↔	Surrenectomia monolaterale, NAS	08.44.00↔	Riparazione di entropion o ectropion con ricostruzione della palpebra, NAS
07.22.10↔	Surrenectomia monolaterale, senza ovariectomia	08.44.10↔	Riparazione di entropion o ectropion con ricostruzione della palpebra, accorciamento orizzontale della palpebra
07.22.11↔	Surrenectomia monolaterale, con ovariectomia	08.44.99↔	Altra riparazione di entropion o ectropion con ricostruzione della palpebra
07.22.12↔	Surrenectomia monolaterale, asportazione di residuo surrenale	08.49.00↔	Altra riparazione di entropion o ectropion, NAS
07.22.99↔	Surrenectomia monolaterale, altro	08.49.10↔	Altra riparazione di entropion o ectropion con intervento sui muscoli retrattori della palpebra
07.29↔	Altra surrenectomia parziale	08.49.11↔	Altra riparazione di entropion o ectropion con riposizione di lamella palpebrale
07.3↔	Surrenectomia bilaterale	08.49.99↔	Altra riparazione di entropion o ectropion, altro
07.41↔	Incisione della ghiandola surrenale	08.51↔	Cantotomia
07.42↔	Sezione di nervi afferenti alle ghiandole surrenali	08.52↔	Blefarorrafia
07.43↔	Legatura di vasi delle ghiandole surrenali	08.59.00↔	Altra correzione della posizione della palpebra, NAS
07.44↔	Riparazione delle ghiandole surrenali	08.59.10↔	Cantoplastica, NAS
07.45↔	Reimpianto delle ghiandole surrenali	08.59.11↔	Cantopessia
07.49↔	Altri interventi sulla ghiandola surrenale o sui nervi e vasi surrenalici	08.59.12↔	Correzione di epicanto
07.51↔	Esplorazione della regione pineale	08.59.99↔	Altra correzione della posizione della palpebra, altra
07.52↔	Incisione della ghiandola pineale	08.61.00↔	Ricostruzione della palpebra con lembo o innesto cutaneo, NAS
07.53↔	Asportazione parziale della ghiandola pineale	08.61.10↔	Ricostruzione della palpebra con lembo cutaneo
07.54↔	Asportazione della ghiandola pineale	08.61.11↔	Ricostruzione della palpebra con innesto cutaneo
07.59↔	Altri interventi sulla ghiandola pineale	08.61.99↔	Altra ricostruzione della palpebra con lembo o innesto cutaneo, altro
07.61↔	Asportazione parziale dell'ipofisi, per via transfrontale	08.62↔	Ricostruzione della palpebra con innesto o lembo di mucosa
07.62↔	Asportazione parziale dell'ipofisi, per via trans-sfenoidale	08.63↔	Ricostruzione della palpebra con innesto del follicolo pilifero
07.63↔	Asportazione parziale dell'ipofisi, per via non specificata	08.64↔	Ricostruzione della palpebra con lembo tarsocongiuntivale
07.64↔	Asportazione totale dell'ipofisi per via transfrontale	08.69.00↔	Altra ricostruzione della palpebra con lembo o innesto, NAS
07.65↔	Asportazione totale dell'ipofisi per via trans-sfenoidale	08.69.10↔	Ricostruzione della palpebra con cartilagine
07.68↔	Asportazione totale dell'ipofisi, per altra via specificata	08.69.11↔	Ricostruzione della palpebra con materiale alloplastico
07.69↔	Asportazione totale dell'ipofisi per via non specificata	08.69.12↔	Ricostruzione della palpebra con tecnica di avanzamento e rotazione palpebrale
07.71↔	Esplorazione della fossa ipofisaria	08.69.13↔	Ricostruzione della palpebra con allungamento della palpebra superiore
07.72↔	Incisione dell'ipofisi	08.69.19↔	Ricostruzione della palpebra con altro lembo o innesto
07.79↔	Altri interventi sull'ipofisi	08.69.99↔	Altra ricostruzione della palpebra con lembo o innesto, altro
07.80↔	Timectomia, NAS	08.70↔	Ricostruzione della palpebra, NAS
07.81↔	Altra asportazione parziale del timo	08.71↔	Ricostruzione della palpebra interessante il margine palpebrale, non a tutto spessore
07.82↔	Altra asportazione totale del timo	08.72↔	Altra ricostruzione della palpebra, non a tutto spessore
07.83↔	Asportazione parziale del timo in toracosopia	08.73.00↔	Ricostruzione della palpebra interessante il margine palpebrale, a tutto spessore, NAS
07.84↔	Asportazione totale del timo in toracosopia	08.73.10↔	Ricostruzione con lembo di avanzamento del margine palpebrale
07.91↔	Esplorazione dell'area timica	08.73.99↔	Altra ricostruzione della palpebra interessante il margine palpebrale, a tutto spessore
07.92↔	Altra incisione del timo	08.74.00↔	Altra ricostruzione della palpebra a tutto spessore, NAS
07.93↔	Riparazione del timo	08.74.10↔	Allungamento della palpebra superiore
07.94↔	Trapianto del timo	08.74.99↔	Altra ricostruzione della palpebra a tutto spessore, altro
07.95↔	Incisione del timo in toracosopia	08.82↔	Riparazione di lacerazione della palpebra interessante il margine palpebrale, non a tutto spessore
07.98↔	Altri interventi non specificati sul timo in toracosopia	08.83↔	Altra riparazione di lacerazione della palpebra, non a tutto spessore
07.99↔	Altri interventi non specificati sul timo	08.84↔	Riparazione di lacerazione della palpebra interessante il margine palpebrale, a tutto spessore
08.23.00↔	Asportazione di lesione maggiore della palpebra, non a tutto spessore, NAS	08.85↔	Altra ricostruzione di lacerazione della palpebra, a tutto spessore
08.23.10↔	Asportazione di lesione maggiore della palpebra, non a tutto spessore, senza controllo istografico (chirurgia micrografica)	08.86↔	Ritidectomia della palpebra inferiore
08.23.11↔	Asportazione di lesione maggiore della palpebra, non a tutto spessore, con controllo istografico (chirurgia micrografica)	08.87↔	Ritidectomia della palpebra superiore
08.23.99↔	Asportazione di lesione maggiore della palpebra, non a tutto spessore, altro	08.89.00↔	Altra riparazione della palpebra, NAS
08.24.00↔	Asportazione di lesione maggiore della palpebra, a tutto spessore, NAS	08.89.10↔	Riparazione della palpebra, angolo mediale o laterale
08.24.10↔	Asportazione di lesione maggiore della palpebra, a tutto spessore, senza controllo istografico (chirurgia micrografica)		
08.24.11↔	Asportazione di lesione maggiore della palpebra, a tutto spessore, con controllo istografico (chirurgia micrografica)		
08.24.99↔	Asportazione di lesione maggiore della palpebra, a tutto spessore, altro		
08.31↔	Correzione di blefaroptosi con intervento sui muscoli frontali, con sutura		
08.32↔	Correzione di blefaroptosi con intervento sui muscoli frontali con sospensione a fascia		
08.33↔	Correzione di blefaroptosi con resezione o avanzamento del muscolo elevatore o aponeurosi		

08.89.11↔	Riparazione della palpebra mediante sollevamento del sopracciglio	11.52↔	Riparazione di deiscenza postoperatoria di incisione corneale
08.89.12↔	Riparazione della palpebra mediante asportazione di prolasso del corpo adiposo dell'orbita	11.53↔	Riparazione di lacerazione o ferita della cornea con lembo congiuntivale
08.89.13↔	Riparazione della palpebra mediante trattamento superficiale con laser	11.59.00↔	Altra riparazione della cornea, NAS
08.89.14↔	Riparazione della palpebra mediante altro allungamento della palpebra superiore	11.59.10↔	Riparazione mediante copertura della cornea, NAS
08.89.15↔	Riparazione della palpebra mediante allungamento della palpebra inferiore	11.59.11↔	Riparazione mediante copertura della cornea con membrana amniotica
08.89.99↔	Altra riparazione della palpebra, altro	11.59.12↔	Riparazione mediante altra copertura della cornea
09.71↔	Correzione di eversione del punto lacrimale	11.59.99↔	Altra riparazione della cornea, altro
09.72↔	Altra riparazione del punto lacrimale	11.60↔	Trapianto di cornea, NAS
09.73↔	Riparazione dei canalicoli	11.61↔	Cheratoplastica lamellare con autoinnesto
09.81↔	Dacriocistorinostomia [DCR]	11.62↔	Altra cheratoplastica lamellare
09.82↔	Congiuntivocistorinostomia	11.63↔	Cheratoplastica penetrante con autotrapianto
09.83↔	Congiuntivorinostomia con inserzione di tubo o di supporto	11.64↔	Altra cheratoplastica penetrante
09.99↔	Altri interventi sull'apparato lacrimale	11.69.00↔	Altra trapianto della cornea, NAS
10.0↔	Rimozione di corpo estraneo dalla congiuntiva per incisione	11.69.10↔	Autotrapianto controlaterale della cornea
10.1↔	Altra incisione della congiuntiva	11.69.20↔	Trapianto di cornea perforante
10.31.00↔	Asportazione di lesione o tessuto della congiuntiva, NAS	11.69.99↔	Altra trapianto della cornea, altro
10.31.10↔	Asportazione di lesione o tessuto della congiuntiva con plastica	11.71↔	Cheratomeleusi
10.31.99↔	Asportazione di lesione o tessuto della congiuntiva, altro	11.72↔	Cheratofachia
10.32↔	Distruzione di lesione della congiuntiva	11.73↔	Cheratoprosesi
10.33↔	Altri interventi di distruzione sulla congiuntiva	11.74↔	Termocheratoplastica
10.41.00↔	Riparazione di simblefaron con innesto libero, NAS	11.75↔	Cheratotomia radiale
10.41.10↔	Riparazione di simblefaron con innesto libero, autogeno	11.76↔	Epicheratofachia
10.41.11↔	Riparazione di simblefaron con innesto libero, non autogeno	11.79.00↔	Altri interventi di ricostruzione sulla cornea compresi quelli di rifrazione, NAS
10.41.99↔	Altra riparazione di simblefaron con innesto libero	11.79.10↔	Cherectomia fotorefrattiva
10.42.00↔	Ricostruzione di cul-de-sac congiuntivale con innesto libero, NAS	11.79.20↔	Impianto di segmento anulare intrastromale della cornea
10.42.10↔	Ricostruzione di cul-de-sac congiuntivale con innesto libero, autogeno	11.79.99↔	Altri interventi di ricostruzione sulla cornea compresi quelli di rifrazione, altro
10.42.11↔	Ricostruzione di cul-de-sac congiuntivale con innesto libero, non autogeno	11.91↔	Tatuaggio della cornea
10.42.99↔	Altra ricostruzione di cul-de-sac congiuntivale con innesto libero	11.92↔	Rimozione di impianto artificiale dalla cornea
10.43↔	Altra ricostruzione di cul-de-sac congiuntivale	12.00↔	Rimozione di corpo estraneo intraoculare dal segmento anteriore dell'occhio, NAS
10.44.00↔	Altra innesto libero alla congiuntiva, NAS	12.01↔	Rimozione di corpo estraneo intraoculare dal segmento anteriore dell'occhio con impiego di magnete
10.44.10↔	Altra innesto libero alla congiuntiva, autogeno	12.02↔	Rimozione di corpo estraneo intraoculare dal segmento anteriore dell'occhio senza impiego di magnete
10.44.11↔	Altra innesto libero alla congiuntiva, non autogeno	12.11↔	Iridotomia con trasfissione
10.44.99↔	Altra innesto libero alla congiuntiva, altro	12.12↔	Altra iridotomia
10.49.00↔	Altra congiuntivoplastica, NAS	12.13↔	Asportazione dell'iride prolassata
10.49.10↔	Tenonoplastica	12.14↔	Altra iridectomia
10.49.99↔	Altra congiuntivoplastica, altro	12.22↔	Biopsia dell'iride
10.5x.00↔	Lisi di aderenze della congiuntiva e della palpebra, NAS	12.31↔	Lisi di goniosinechie
10.5x.10↔	Lisi di aderenze della congiuntiva e della palpebra con congiuntivoplastica	12.32↔	Lisi di altre sinechie anteriori
10.5x.99↔	Altra lisi di aderenze della congiuntiva e della palpebra	12.33↔	Lisi di sinechie posteriori
10.6x.00↔	Riparazione di lacerazione della congiuntiva, NAS	12.34↔	Lisi di aderenze corneovitreali
10.6x.10↔	Mediante sutura	12.35↔	Coreoplastica
10.6x.99↔	Altra riparazione di lacerazione della congiuntiva	12.39.00↔	Altra iridoplastica, NAS
11.0↔	Rimozione di corpo estraneo della cornea con impiego di magnete	12.39.10↔	Iridoplastica mediante laser per favorire la circolazione intraoculare
11.1↔	Incisione della cornea	12.39.99↔	Altra iridoplastica, altro
11.31↔	Trasposizione dello pterigium	12.40↔	Rimozione di lesione del segmento anteriore dell'occhio, NAS
11.32↔	Asportazione dello pterigium con innesto corneale	12.41↔	Distruzione di lesione dell'iride, non escissionale
11.39.00↔	Altra asportazione dello pterigium, NAS	12.42↔	Asportazione di lesione dell'iride
11.39.10↔	Asportazione dello pterigium con cheratectomia (fototerapeutica)	12.43↔	Distruzione di lesione del corpo ciliare, non escissionale
11.39.11↔	Asportazione dello pterigium con altra congiuntivoplastica	12.44↔	Asportazione di lesione del corpo ciliare
11.39.99↔	Altra asportazione dello pterigium, altro	12.51↔	Goniopuntura senza goniotomia
11.41↔	Rimozione meccanica dell'epitelio corneale	12.52↔	Goniotomia senza goniopuntura
11.42↔	Termocauterizzazione per lesione della cornea	12.53↔	Goniotomia con goniopuntura
11.43↔	Crioterapia di lesione della cornea	12.54↔	Trabecolomia ab externo
11.49.00↔	Altra rimozione o distruzione di lesione della cornea, NAS	12.55↔	Ciclodialiisi
11.49.10↔	Distruzione di lesione della cornea, mediante fotocoagulazione laser	12.59.00↔	Altri interventi per favorire la circolazione intraoculare, NAS
11.49.19↔	Altra distruzione di lesione della cornea	12.59.10↔	Trabecoloplastica o gonioplastica per favorire la circolazione intraoculare
11.49.20↔	Cherectomia di lesione della cornea mediante fototerapia	12.59.11↔	Aspirazione e raschiamento del trabecolato per favorire la circolazione intraoculare
11.49.29↔	Altra cheratectomia di lesione della cornea	12.59.99↔	Altri interventi per favorire la circolazione intraoculare, altro
11.49.99↔	Altra rimozione o distruzione di lesione della cornea, altro	12.61.00↔	Trapanazione della sclera con iridectomia, NAS
11.51↔	Sutura di lacerazione corneale	12.61.10↔	Trapanazione coperta della sclera con iridectomia
		12.61.11↔	Trapanazione non coperta della sclera con iridectomia

12.61.99↔	Altra trapanazione della sclera con iridectomia	13.51↔	Estrazione extracapsulare del cristallino per via temporale inferiore
12.62↔	Termocauterizzazione della sclera con iridectomia	13.59↔	Altra estrazione extracapsulare del cristallino
12.63↔	Iridenclisi e iridotasi	13.64↔	Discissione di membrana secondaria [dopo cataratta]
12.64.00↔	Trabeclectomia ab externo, NAS	13.65↔	Asportazione di membrana secondaria [dopo cataratta]
12.64.10↔	Trabeclectomia coperta ab externo	13.66↔	Frammentazione meccanica di membrana secondaria [dopo cataratta]
12.64.11↔	Trabeclectomia non coperta ab externo	13.69↔	Altra estrazione di cataratta
12.64.99↔	Altra trabeclectomia ab externo	13.70↔	Inserzione di cristallino artificiale, NAS
12.65↔	Altra fistolizzazione della sclera con iridectomia	13.71↔	Inserzione di cristallino artificiale intraoculare al momento della estrazione di cataratta
12.66↔	Revisione postoperatoria di interventi di fistolizzazione della sclera	13.72↔	Inserzione secondaria di cristallino intraoculare
12.69.00↔	Altri interventi di fistolizzazione della sclera, NAS	13.8↔	Rimozione di cristallino impiantato
12.69.10↔	Interventi filtranti per ridurre la elevata pressione intraoculare	13.90↔	Operazione sul cristallino, NAC
12.69.99↔	Altri interventi di fistolizzazione della sclera, altro	13.91↔	Inserzione di protesi intraoculare telescopica
12.71↔	Ciclodiatomia	13.92↔	Capsulotomia del cristallino
12.72↔	Ciclocrioterapia	13.93↔	Chiusura di difetto del cristallino con colla tessutale
12.73↔	Ciclofotocoagulazione	13.99↔	Altri interventi sul cristallino, altro
12.74↔	Riduzione del corpo ciliare, NAS	14.00↔	Rimozione di corpo estraneo dal segmento posteriore dell'occhio, NAS
12.79.00↔	Altri interventi per glaucoma, NAS	14.01↔	Rimozione di corpo estraneo dal segmento posteriore dell'occhio con utilizzo di magnete
12.79.10↔	Viscocalostomia per glaucoma	14.02↔	Rimozione di corpo estraneo dal segmento posteriore dell'occhio senza utilizzo di magnete
12.79.11↔	Sclerectomia profonda per glaucoma	14.21↔	Distruzione di lesione corioretinica mediante diatermia
12.79.20↔	Impianto di drenaggio di glaucoma	14.22↔	Distruzione di lesione corioretinica mediante crioterapia
12.79.99↔	Altri interventi per glaucoma, altro	14.23↔	Distruzione di lesione corioretinica mediante xenon arc fotocoagulazione
12.81↔	Sutura di lacerazione della sclera	14.24↔	Distruzione di lesione corioretinica mediante laser-fotocoagulazione
12.82↔	Riparazione di fistola della sclera	14.25↔	Distruzione di lesione corioretinica mediante fotocoagulazione di tipo non specificato
12.83↔	Revisione di ferita operatoria del segmento anteriore dell'occhio, NAC	14.26↔	Distruzione di lesione corioretinica con terapia radiante
12.84↔	Asportazione o distruzione di lesione della sclera	14.27↔	Distruzione di lesione corioretinica mediante impianto di sorgente radioattiva
12.85↔	Riparazione di stafiloma della sclera con innesto	14.29↔	Altra distruzione di lesione corioretinica
12.86↔	Altra riparazione di stafiloma della sclera	14.31↔	Riparazione di lacerazione della retina mediante diatermia
12.87↔	Rinforzo della sclera mediante innesto	14.32↔	Riparazione di lacerazione della retina mediante crioterapia
12.88↔	Altro rinforzo della sclera	14.33↔	Riparazione di lacerazione della retina mediante fotocoagulazione con xenon-arc
12.89↔	Altri interventi sulla sclera	14.34↔	Riparazione di lacerazione della retina mediante fotocoagulazione con laser
12.91.00↔	Svuotamento terapeutico della camera anteriore, NAS	14.35↔	Riparazione di lacerazione della retina mediante fotocoagulazione di tipo non specificato
12.91.10↔	Irrigazione della camera anteriore, NAS	14.39.00↔	Altra riparazione di lacerazione della retina, NAS
12.91.11↔	Irrigazione della camera anteriore con rimozione di olio di silicone	14.39.10↔	Riparazione di lacerazione della retina con liquidi pesanti
12.91.19↔	Altra irrigazione della camera anteriore	14.39.99↔	Altra riparazione di lacerazione della retina, altro
12.91.20↔	Paracentesi della camera anteriore	14.41↔	Piombaggio sclerale con impianto
12.91.99↔	Svuotamento terapeutico della camera anteriore, altro	14.49↔	Altro piombaggio sclerale
12.92.00↔	Iniezione nella camera anteriore, NAS	14.51↔	Riparazione di distacco retinico mediante diatermia
12.92.10↔	Iniezione di sostanza liquida nella camera anteriore, NAS	14.52↔	Riparazione di distacco retinico con crioterapia
12.92.11↔	Iniezione di liquido nella camera anteriore	14.53↔	Riparazione di distacco retinico mediante fotocoagulazione con xenon-arc
12.92.12↔	Iniezione di medicamento liquido nella camera anteriore	14.54↔	Riparazione di distacco retinico mediante fotocoagulazione con laser
12.92.19↔	Altra iniezione di sostanza liquida nella camera anteriore	14.55↔	Riparazione di distacco retinico mediante fotocoagulazione di tipo non specificato
12.92.20↔	Iniezione di gas nella camera anteriore, NAS	14.59.00↔	Altra riparazione di distacco retinico, NAS
12.92.21↔	Iniezione di aria nella camera anteriore	14.59.10↔	Riparazione di distacco retinico con liquidi pesanti
12.92.29↔	Altra iniezione di gas nella camera anteriore	14.59.11↔	Riparazione di distacco retinico mediante endotamponamento con gas
12.92.99↔	Altra iniezione nella camera anteriore	14.59.99↔	Altra riparazione di distacco retinico, altro
12.93↔	Rimozione o distruzione di invasione epiteliale dalla camera anteriore	14.6x.00↔	Rimozione di materiale impiantato chirurgicamente dalla camera posteriore, NAS
12.97↔	Altri interventi sull'iride	14.6x.10↔	Revisione e sostituzione di piombaggio sclerale
12.98.00↔	Altri interventi sul corpo ciliare, NAS	14.6x.20↔	Rimozione di piombaggio sclerale
12.98.10↔	Fissazione del corpo ciliare	14.6x.99↔	Rimozione di materiale impiantato chirurgicamente dalla camera posteriore, altro
12.98.99↔	Altri interventi sul corpo ciliare, altro	14.71.00↔	Rimozione del corpo vitreo per via anteriore, NAS
12.99.00↔	Altri interventi sulla camera anteriore, NAS	14.71.10↔	Vitrectomia anteriore via pars plana
12.99.99↔	Altri interventi sulla camera anteriore, altro	14.71.19↔	Altra vitrectomia via pars plana
13.00↔	Rimozione di corpo estraneo dal cristallino, NAS		
13.01↔	Rimozione di corpo estraneo dal cristallino con magnete		
13.02↔	Rimozione di corpo estraneo dal cristallino senza magnete		
13.11↔	Estrazione intracapsulare del cristallino per via temporale inferiore		
13.19↔	Altra estrazione intracapsulare del cristallino		
13.2↔	Estrazione extracapsulare del cristallino con tecnica di estrazione lineare		
13.3↔	Estrazione extracapsulare del cristallino con tecnica di aspirazione semplice (e di irrigazione)		
13.41↔	Facoemulsificazione ed aspirazione di cataratta		
13.42↔	Facoframmentazione meccanica ed aspirazione di cataratta per via posteriore		
13.43↔	Facoframmentazione meccanica ed altra aspirazione di cataratta		

14.71.99↔	Rimozione del corpo vitreo per via anteriore, altro	15.29.12↔	Adesiolisi di un solo muscolo extraoculare obliquo
14.72↔	Altra rimozione del corpo vitreo	15.29.19↔	Altra adesiolisi di un solo muscolo extraoculare
14.73.00↔	Vitrectomia meccanica per via anteriore, NAS	15.29.30↔	Distacco di un solo muscolo extraoculare, NAS
14.73.10↔	Vitrectomia meccanica anteriore via pars plana	15.29.31↔	Distacco di un solo muscolo extraoculare retto
14.73.19↔	Vitrectomia meccanica anteriore per altra via	15.29.32↔	Distacco di un solo muscolo extraoculare obliquo
14.73.99↔	Vitrectomia meccanica per via anteriore, altro	15.29.39↔	Distacco di un solo muscolo extraoculare, altro
14.74↔	Altra vitrectomia meccanica	15.29.40↔	Rifissazione di un solo muscolo extraoculare, NAS
14.9x.00↔	Altri interventi sulla retina, sulla coroide e sulla camera posteriore, NAS	15.29.41↔	Rifissazione di un solo muscolo extraoculare retto
14.9x.10↔	Altro intervento sulla retina, rotazione della retina	15.29.42↔	Rifissazione di un solo muscolo extraoculare obliquo
14.9x.11↔	Inserzione di protesi retinica epiretinale	15.29.49↔	Altra rifissazione di un solo muscolo extraoculare
14.9x.12↔	Sostituzione di protesi retinica epiretinale	15.3x.00↔	Interventi su due o più muscoli extraoculari che richiedono distacco temporaneo dal bulbo, NAS
14.9x.13↔	Rimozione di protesi retinica epiretinale	15.3x.10↔	Interventi su due muscoli extraoculari retti che richiedono distacco temporaneo dal bulbo
14.9x.14↔	Inserzione di protesi retinica subretinale	15.3x.11↔	Interventi su almeno 3 muscoli extraoculari obliqui che richiedono distacco temporaneo dal bulbo
14.9x.15↔	Sostituzione di protesi retinica subretinale	15.3x.12↔	Interventi su almeno 2 muscoli extraoculari retti e almeno 2 obliqui che richiedono distacco temporaneo dal bulbo
14.9x.16↔	Rimozione di protesi retinica subretinale	15.3x.20↔	Miopia di 2 muscoli extraoculari retti che richiede distacco temporaneo dal bulbo
14.9x.20↔	Fissazione di marcatori per radioterapia di retina, coroide e camera posteriore	15.3x.21↔	Miopia di almeno 2 muscoli extraoculari retti con intervento su almeno un altro muscolo extraoculare che richiedono distacco temporaneo dal bulbo
14.9x.21↔	Rimozione di marcatori per radioterapia di retina, coroide e camera posteriore	15.3x.99↔	Altri interventi su due o più muscoli extraoculari che richiedono distacco temporaneo dal bulbo
14.9x.22↔	Correzione della posizione di applicatore radioattivo su retina, coroide e camera posteriore	15.4x.00↔	Interventi su due o più muscoli extraoculari senza distacco temporaneo dal bulbo, NAS
14.9x.23↔	Rimozione di applicatore radioattivo da retina, coroide e camera posteriore	15.4x.10↔	Interventi su 2 muscoli extraoculari retti senza distacco temporaneo dal bulbo
14.9x.99↔	Altri interventi sulla retina, sulla coroide e sulla camera posteriore, altro	15.4x.11↔	Interventi su almeno 3 muscoli extraoculari obliqui senza distacco temporaneo dal bulbo
15.01↔	Biopsia di muscoli o tendini extraoculari	15.4x.12↔	Altri interventi su almeno 2 muscoli extraoculari retti e 2 obliqui senza distacco temporaneo dal bulbo
15.11.00↔	Arretramento di un solo muscolo extraoculare, NAS	15.4x.20↔	Miopia di 2 muscoli extraoculari retti senza distacco temporaneo dal bulbo
15.11.10↔	Arretramento di un solo muscolo extraoculare retto	15.4x.21↔	Miopia di almeno 2 muscoli extraoculari retti con intervento su almeno un altro muscolo extraoculare senza distacco temporaneo dal bulbo
15.11.11↔	Arretramento di un solo muscolo extraoculare obliquo	15.4x.99↔	Altri interventi su almeno 2 muscoli extraoculari retti e 2 obliqui senza distacco temporaneo dal bulbo
15.11.99↔	Altro arretramento di un solo muscolo extraoculare	15.5x.00↔	Trasposizione di muscoli extraoculari, NAS
15.12.00↔	Avanzamento di un solo muscolo extraoculare, NAS	15.5x.10↔	Trasposizione di muscolo extraoculare retto
15.12.10↔	Avanzamento di un solo muscolo extraoculare retto	15.5x.11↔	Trasposizione di muscolo extraoculare obliquo
15.12.11↔	Avanzamento di un solo muscolo extraoculare obliquo	15.5x.99↔	Altra trasposizione di muscoli extraoculari
15.12.99↔	Altro avanzamento di un solo muscolo extraoculare retto	15.6↔	Revisione di intervento su muscolo extraoculare
15.13.00↔	Resezione di un solo muscolo extraoculare, NAS	15.7↔	Riparazioni di lesioni del muscolo extraoculare
15.13.10↔	Resezione di un solo muscolo extraoculare retto	15.9↔	Altri interventi su muscoli e tendini extraoculari
15.13.11↔	Resezione di un solo muscolo extraoculare obliquo	16.01↔	Orbitotomia con lembo osseo
15.13.99↔	Altra resezione di un solo muscolo extraoculare	16.02↔	Orbitotomia con inserzione di impianto orbitale
15.19.00↔	Altri interventi su un solo muscolo extraoculare che richiedono distacco temporaneo dal bulbo, NAS	16.09↔	Altra orbitotomia
15.19.10↔	Interventi di rinforzo di un solo muscolo extraoculare, NAS	16.1↔	Rimozione di corpo estraneo penetrante dell'occhio, NAS
15.19.11↔	Interventi di rinforzo di un solo muscolo extraoculare retto	16.23↔	Biopsia del bulbo oculare e dell'orbita
15.19.12↔	Interventi di rinforzo di un solo muscolo extraoculare obliquo	16.31↔	Rimozione del contenuto del bulbo oculare con impianto endosclerale contemporaneo
15.19.19↔	Altri interventi di rinforzo di un solo muscolo extraoculare	16.39↔	Altra eviscerazione del bulbo oculare
15.19.20↔	Interventi di indebolimento di un solo muscolo extraoculare, NAS	16.41↔	Enucleazione del bulbo oculare con impianto contemporaneo di protesi nella capsula di Tenone, con inserzione di muscoli
15.19.21↔	Interventi di indebolimento di un solo muscolo extraoculare retto	16.42↔	Enucleazione del bulbo oculare con altro impianto contemporaneo
15.19.22↔	Interventi di indebolimento di un solo muscolo extraoculare obliquo	16.49↔	Altra enucleazione del bulbo oculare
15.19.29↔	Altri interventi di indebolimento di un solo muscolo extraoculare	16.51.00↔	Esenterazione dell'orbita con rimozione di strutture adiacenti, NAS
15.19.30↔	Miopia su un muscolo extraoculare retto	16.51.10↔	Esenterazione dell'orbita con rimozione di strutture adiacenti, con conservazione della cute palpebrale
15.19.40↔	Interventi sull'escursione del movimento oculare	16.51.11↔	Esenterazione dell'orbita con rimozione di strutture adiacenti, senza conservazione della cute palpebrale
15.19.99↔	Altri interventi su un solo muscolo extraoculare che richiedono distacco temporaneo dal bulbo, altro	16.51.99↔	Altra esenterazione dell'orbita con rimozione di strutture adiacenti
15.21.00↔	Interventi di allungamento di un solo muscolo extraoculare, NAS	16.52.00↔	Esenterazione dell'orbita con rimozione terapeutica di osso orbitale, NAS
15.21.10↔	Interventi di allungamento di un solo muscolo extraoculare retto	16.52.10↔	Esenterazione dell'orbita con rimozione terapeutica di osso orbitale, con conservazione della cute palpebrale
15.21.11↔	Interventi di allungamento di un solo muscolo extraoculare obliquo		
15.21.99↔	Altri interventi di allungamento di un solo muscolo extraoculare		
15.22.00↔	Interventi di accorciamento di un solo muscolo extraoculare, NAS		
15.22.10↔	Interventi di accorciamento di un solo muscolo extraoculare retto		
15.22.11↔	Interventi di accorciamento di un solo muscolo extraoculare obliquo		
15.22.99↔	Altri interventi di accorciamento di un solo muscolo extraoculare		
15.29.00↔	Altri interventi su un solo muscolo extraoculare, NAS		
15.29.01↔	Altri interventi su un solo muscolo extraoculare retto		
15.29.02↔	Altri interventi su un solo muscolo extraoculare obliquo		
15.29.09↔	Altri interventi su un solo muscolo extraoculare, altro		
15.29.10↔	Adesiolisi di un solo muscolo extraoculare, NAS		
15.29.11↔	Adesiolisi di un solo muscolo extraoculare retto		

16.52.11↔	Esenterazione dell'orbita con rimozione terapeutica di osso orbitale, senza conservazione della cute palpebrale	18.71.19↔	Ricostruzione di padiglione auricolare, parziale, altro
16.52.99↔	Altra esenterazione dell'orbita con rimozione terapeutica di osso orbitale	18.71.20↔	Ricostruzione di padiglione auricolare, totale, NAS
16.59.00↔	Altra esenterazione dell'orbita, NAS	18.71.21↔	Ricostruzione di padiglione auricolare, totale con espansore tissutale
16.59.10↔	Altra esenterazione dell'orbita, con conservazione della cute palpebrale	18.71.22↔	Ricostruzione di padiglione auricolare, totale con lembo galeale
16.59.11↔	Altra esenterazione dell'orbita, senza conservazione della cute palpebrale	18.71.23↔	Ricostruzione di padiglione auricolare, totale con innesto di cartilagine
16.59.99↔	Altra esenterazione dell'orbita, altro	18.71.24↔	Ricostruzione di padiglione auricolare, totale con lembo microvascolare
16.61.00↔	Inserzione secondaria di impianto oculare, NAS	18.71.29↔	Ricostruzione di padiglione auricolare, totale, altro
16.61.10↔	Inserzione secondaria di impianto oculare, innesto dermo adiposo	18.71.30↔	Impianto di materiale alloplastico nella ricostruzione di padiglione auricolare
16.61.99↔	Inserzione secondaria di impianto oculare, altro	18.71.99↔	Ricostruzione di padiglione auricolare, altro
16.62.00↔	Revisione e reinserzione di impianto oculare, NAS	18.72↔	Reimpianto di orecchio amputato
16.62.10↔	Revisione di impianto oculare	18.79↔	Altra riparazione plastica dell'orecchio esterno
16.62.20↔	Sostituzione di impianto oculare, inserzione di innesto dermo adiposo	19.0↔	Mobilizzazione della staffa
16.62.29↔	Altra sostituzione di impianto oculare	19.11↔	Stapedectomia e stapedoplastica con protesi di staffa
16.62.99↔	Altra revisione e reinserzione di impianto oculare	19.19.00↔	Altra stapedectomia e stapedoplastica, NAS
16.63↔	Revisione della cavità dopo enucleazione con innesto	19.19.10↔	Stapedotomia con protesi di staffa autologa (incudostapedotomia)
16.64↔	Altra revisione della cavità dopo enucleazione	19.19.11↔	Stapedotomia con protesi di staffa alloplastica (incudostapedotomia)
16.65.00↔	Innesto secondario ad esenterazione della cavità orbitale, NAS	19.19.12↔	Malleostapedotomia
16.65.10↔	Innesto dermo adiposo secondario ad esenterazione della cavità orbitale	19.19.99↔	Altra stapedectomia e stapedoplastica, altro
16.65.99↔	Altra innesto secondario ad esenterazione della cavità orbitale	19.21↔	Revisione di stapedotomia, stapedectomia e stapedoplastica con sostituzione dell'incudine
16.66↔	Altra revisione di eviscerazione della cavità orbitale	19.29.00↔	Altra revisione di stapedotomia, stapedectomia e stapedoplastica, NAS
16.69↔	Altri interventi secondari dopo rimozione di bulbo oculare	19.29.10↔	Altra revisione di stapedotomia e stapedectomia con protesi di staffa
16.71↔	Rimozione di protesi oculare	19.29.11↔	Altra revisione di stapedotomia e stapedectomia con protesi di staffa autologa
16.72↔	Rimozione di protesi orbitale	19.29.12↔	Altra revisione di stapedotomia e stapedectomia con protesi di staffa alloplastica
16.81↔	Riparazione di ferita dell'orbita	19.29.13↔	Altra revisione di plastica della staffa (senza sostituzione dell'incudine)
16.82↔	Riparazione di rottura del bulbo oculare	19.29.99↔	Altra revisione di stapedotomia, stapedectomia e stapedoplastica, altro
16.89↔	Altra riparazione di lesione del bulbo oculare o dell'orbita	19.3↔	Altri interventi sulla catena degli ossicini
16.92↔	Asportazione di lesione dell'orbita	19.4↔	Miringoplastica
16.98.00↔	Altri interventi sull'orbita, NAS	19.52↔	Timpanoplastica di tipo II
16.98.10↔	Ricostruzione dell'orbita, NAS	19.53↔	Timpanoplastica di tipo III
16.98.11↔	Ricostruzione della parete orbitale con lembo microvascolare	19.54↔	Timpanoplastica di tipo IV
16.98.19↔	Altra ricostruzione della parete orbitale	19.55↔	Timpanoplastica di tipo V
16.98.20↔	Decompressione ossea dell'orbita	19.56.00↔	Timpanoplastica e ossiculoplastica, NAS
16.98.21↔	Asportazione di tessuto adiposo dall'orbita	19.56.10↔	Timpanoplastica con antrotomia, atticotomia, atticoantrotomia o mastoidectomia: Senza impianto di protesi o con impianto di ossicino autologo
16.98.22↔	Inserzione di sistema intraoculare di somministrazione farmacologica	19.56.11↔	Timpanoplastica con antrotomia, atticotomia, atticoantrotomia o mastoidectomia: Con impianto di protesi alloplastica, allogenica o xenogenica
16.98.23↔	Inserzione di sistema estrabulbare di somministrazione farmacologica	19.56.20↔	Timpanoplastica con confezione di cavità timpanomastoidea (cavità aperta): Senza impianto di protesi o con impianto di ossicino autologo
16.98.24↔	Aumento temporaneo intraoperatorio della pressione oculare	19.56.21↔	Timpanoplastica con confezione di cavità timpanomastoidea (cavità aperta): Con impianto di protesi alloplastica, allogenica o xenogenica
16.98.25↔	Rimozione di impianto dopo intervento per glaucoma	19.56.99↔	Timpanoplastica e ossiculoplastica, altro
16.98.99↔	Altri interventi sull'orbita, altro	19.6↔	Revisione di timpanoplastica
16.99↔	Altri interventi sul bulbo oculare	19.9x.00↔	Altra riparazione dell'orecchio medio, NAS
18.39.00↔	Altra asportazione dell'orecchio esterno, NAS	19.9x.10↔	Interventi microchirurgici sull'orecchio medio, NAS
18.39.10↔	Resezione totale del padiglione auricolare, senza controllo istografico	19.9x.11↔	Riduzione di cavità timpanomastoidea
18.39.11↔	Resezione del padiglione auricolare: totale, con controllo istografico	19.9x.12↔	Riparazione dell'orecchio medio: Reimpianto / riparazione della parete posteriore del meato uditivo
18.39.19↔	Altra resezione del padiglione auricolare, altro	19.9x.13↔	Ricostruzione dell'orecchio medio
18.39.99↔	Altra asportazione dell'orecchio esterno, altro	19.9x.14↔	Chiusura di fistola mastoidea
18.5↔	Correzione chirurgica di orecchio sporgente	19.9x.19↔	Interventi microchirurgici sull'orecchio medio, altro
18.6x.00↔	Ricostruzione del canale uditivo esterno, NAS	19.9x.99↔	Altra riparazione dell'orecchio medio, altro
18.6x.10↔	Allargamento del canale uditivo esterno	20.21↔	Incisione della mastoide
18.6x.20↔	Ricostruzione di canale uditivo esterno (preesistente)	20.22↔	Incisione della rocca petrosa
18.6x.30↔	Costruzione di canale uditivo esterno (non preesistente, atresia)	20.41↔	Mastoidectomia semplice
18.6x.99↔	Ricostruzione del canale uditivo esterno, altro	20.42.00↔	Mastoidectomia radicale, NAS
18.71.00↔	Ricostruzione di padiglione auricolare, NAS		
18.71.10↔	Ricostruzione di padiglione auricolare, parziale, NAS		
18.71.11↔	Ricostruzione di padiglione auricolare, parziale con espansore tissutale		
18.71.12↔	Ricostruzione di padiglione auricolare, parziale con lembo galeale		
18.71.13↔	Ricostruzione di padiglione auricolare, parziale con innesto di cartilagine		
18.71.14↔	Ricostruzione di padiglione auricolare, parziale con lembo microvascolare		

20.42.10↔	Mastoidectomia: Con liberazione del canale facciale: Senza decompressione del nervo	21.07↔	Controllo di epistassi mediante asportazione della mucosa nasale e innesto di cute del setto e della parete laterale del naso
20.42.11↔	Mastoidectomia: Con liberazione del canale facciale: Con decompressione del nervo	21.4x.00↔	Resezione del naso, NAS
20.42.20↔	Mastoidectomia: asportazione subtotale della rocca petrosa (petrosectomia subtotale), NAS	21.4x.10↔	Resezione del naso, parziale, senza controllo istografico
20.42.21↔	Mastoidectomia: asportazione subtotale della rocca petrosa (petrosectomia subtotale), senza obliterazione	21.4x.11↔	Resezione del naso, parziale, con controllo istografico
20.42.22↔	Mastoidectomia: asportazione subtotale della rocca petrosa (petrosectomia subtotale), con obliterazione di tessuto adiposo	21.4x.20↔	Resezione del naso, subtotale, senza controllo istografico
20.42.23↔	Mastoidectomia: asportazione subtotale della rocca petrosa (petrosectomia subtotale), con obliterazione di tessuto muscolare	21.4x.21↔	Resezione del naso, subtotale, con controllo istografico
20.42.24↔	Mastoidectomia: asportazione subtotale della rocca petrosa (petrosectomia subtotale), con obliterazione di tessuto adiposo e muscolare	21.4x.30↔	Resezione del naso, totale, senza controllo istografico
20.42.30↔	Mastoidectomia: Asportazione parziale della rocca petrosa, NAS	21.4x.31↔	Resezione del naso, totale, con controllo istografico
20.42.31↔	Mastoidectomia: Asportazione parziale della rocca petrosa, senza obliterazione	21.4x.99↔	Altra resezione del naso
20.42.32↔	Mastoidectomia: Asportazione parziale della rocca petrosa con obliterazione di tessuto adiposo	21.82↔	Chiusura di fistola nasale
20.42.33↔	Mastoidectomia: Asportazione parziale della rocca petrosa con obliterazione di tessuto muscolare	21.83.00↔	Ricostruzione totale del naso, NAS
20.42.34↔	Mastoidectomia: Asportazione parziale della rocca petrosa con obliterazione di tessuto adiposo e muscolare	21.83.10↔	Rinosettoplastica con correzione di cartilagine o osso, con innesti autologhi locali
20.42.99↔	Mastoidectomia radicale, altro	21.83.11↔	Rinosettoplastica con correzione di cartilagine o osso, con innesti autologhi distali, trapianti allogenici o xenogenici
20.49↔	Altra mastoidectomia	21.83.12↔	Rinosettoplastica con correzione di osso e cartilagine
20.61.00↔	Fenestrazione dell'orecchio interno (iniziale), NAS	21.83.20↔	Ricostruzione totale del naso con impianto di materiale alloplastico
20.61.10↔	Fenestrazione dell'orecchio interno, senza impianto di protesi (procedura iniziale)	21.83.99↔	Ricostruzione totale del naso, altro
20.61.99↔	Fenestrazione dell'orecchio interno (iniziale), altro	21.84↔	Revisione di rinoplastica
20.62.00↔	Revisione di fenestrazione dell'orecchio interno, NAS	21.85↔	Rinoplastica di ingrandimento
20.62.10↔	Revisione di fenestrazione dell'orecchio interno, senza impianto di protesi	21.86.00↔	Rinoplastica delle parti molli, NAS
20.62.99↔	Revisione di fenestrazione dell'orecchio interno, altro	21.86.10↔	Rinoplastica delle parti molli, naso esterno
20.71↔	Shunt endolinfatico	21.86.11↔	Rinoplastica con lembo locale o distale
20.79.00↔	Altra incisione, asportazione e distruzione dell'orecchio interno, NAS	21.86.99↔	Rinoplastica delle parti molli, altro
20.79.10↔	Asportazione di lesione del labirinto	21.87↔	Altra rinoplastica
20.79.11↔	Cocleoscotomia	21.89↔	Altri interventi di riparazione e di plastica del naso
20.79.20↔	Labirintectomia, transtimpanica	22.31↔	Antrotomia mascellare radicale
20.79.21↔	Labirintectomia, transmastoidea	22.41.00↔	Senotomia frontale, NAS
20.79.22↔	Distruzione del labirinto, transtimpanica	22.41.10↔	Senotomia frontale per via esterna
20.79.23↔	Distruzione del labirinto, transmastoidea	22.41.11↔	Senotomia frontale, intranasale
20.79.99↔	Altra incisione, asportazione e distruzione dell'orecchio interno, altro	22.41.12↔	Senotomia frontale, Inserzione di drenaggio mediano
20.8↔	Interventi sulla tuba di Eustachio	22.41.99↔	Senotomia frontale, altro
20.91↔	Timpanosimpatectomia	22.42.00↔	Senectomia frontale, NAS
20.92↔	Revisione di mastoidectomia	22.42.10↔	Osteoplastica frontale con obliterazione
20.93↔	Riparazione delle finestre ovale e rotonda	22.42.11↔	Osteoplastica frontale senza obliterazione
20.95.00↔	Impianto di apparecchio acustico elettromagnetico, NAS	22.42.99↔	Senectomia frontale, altro
20.95.10↔	Impianto o sostituzione di apparecchio acustico attivo senza interruzione della catena degli ossicini	22.52↔	Sfenoidotomia
20.95.11↔	Impianto o sostituzione di apparecchio acustico attivo con interruzione della catena degli ossicini	22.60↔	Senectomia, NAS
20.95.99↔	Impianto di apparecchio acustico elettromagnetico, altro	22.61↔	Asportazione di lesione del seno mascellare secondo Caldwell-Luc
20.96↔	Impianto o sostituzione di apparecchio protesico cocleare, NAS	22.62↔	Asportazione di lesione del seno mascellare con altro approccio
20.97↔	Impianto o sostituzione di apparecchio protesico cocleare, singolo canale	22.63.00↔	Etmoidectomia, NAS
20.98↔	Impianto o sostituzione di apparecchio protesico cocleare, canale multiplo	22.63.10↔	Etmoidectomia, per via esterna
20.99.00↔	Altri interventi sull'orecchio medio e interno, NAS	22.63.11↔	Etmoidectomia, intranasale o transmascellare
20.99.10↔	Impianto di ancoraggio osseo nell'orecchio medio o interno	22.63.99↔	Etmoidectomia, altro
20.99.20↔	Chiusura di fistola del labirinto	22.64↔	Sfenoidectomia
20.99.30↔	Rimozione di impianto cocleare o di apparecchio acustico impiantabile	22.71↔	Chiusura di fistola di seno paranasale
20.99.99↔	Altri interventi sull'orecchio medio e interno, altro	22.79.00↔	Riparazione di seno paranasale, NAS
21.04↔	Controllo di epistassi mediante legatura delle arterie etmoidali	22.79.10↔	Riparazione dell'osso frontale
21.05↔	Controllo di epistassi mediante legatura (transantrale) della arteria mascellare	22.79.11↔	Riparazione o cranializzazione di parete dell'osso frontale
21.06↔	Controllo di epistassi mediante legatura dell'arteria carotide esterna	22.79.19↔	Altra riparazione di seno paranasale
		23.6↔	Impianto di protesi dentaria
		24.2x.00↔	Gengivoplastica, NAS
		24.2x.10↔	Gengivoplastica con innesto o impianto
		24.2x.99↔	Gengivoplastica, altro
		24.4x.00↔	Asportazione di lesione dentaria della mandibola, NAS
		24.4x.10↔	Asportazione di lesione dentaria della mandibola con apertura del seno mascellare o del pavimento nasale
		24.4x.11↔	Asportazione di lesione dentaria della mandibola con esposizione del nervo
		24.4x.99↔	Asportazione di lesione dentaria della mandibola, altro
		24.5x.00↔	Alveoloplastica, NAS
		24.5x.10↔	Alveoloplastica con innesto
		24.5x.99↔	Alveoloplastica, altro
		24.7↔	Applicazione di apparecchio ortodontico
		24.91.00↔	Estensione o approfondimento del solco linguale o buccolabiale, NAS
		24.91.10↔	Vestiboloplastica
		24.91.11↔	Plastica del pavimento della bocca



24.91.99↔	Estensione o approfondimento del solco linguale o buccolabiale, altro	25.3x.24↔	Glossectomia totale, approccio transmandibolare, ricostruzione con innesto libero con anastomosi microvascolare
25.2x.00↔	Glossectomia parziale, NAS	25.3x.29↔	Glossectomia totale, approccio transmandibolare, con altra ricostruzione
25.2x.09↔	Glossectomia parziale, altro	25.3x.30↔	Pelviglossectomia totale, approccio transorale, NAS
25.2x.10↔	Glossectomia parziale, approccio transorale, NAS	25.3x.31↔	Pelviglossectomia totale, approccio transorale, senza ricostruzione
25.2x.11↔	Glossectomia parziale, approccio transorale, senza ricostruzione	25.3x.32↔	Pelviglossectomia totale, approccio transorale, ricostruzione con mucosa locale
25.2x.12↔	Glossectomia parziale, approccio transorale, ricostruzione con mucosa locale	25.3x.33↔	Pelviglossectomia totale, approccio transorale, ricostruzione con lembo miocutaneo
25.2x.13↔	Glossectomia parziale, approccio transorale, ricostruzione con lembo miocutaneo	25.3x.34↔	Pelviglossectomia totale, approccio transorale, ricostruzione con innesto libero con anastomosi microvascolare
25.2x.14↔	Glossectomia parziale, approccio transorale, ricostruzione con innesto libero con anastomosi microvascolare	25.3x.39↔	Pelviglossectomia totale, approccio transorale, con altra ricostruzione
25.2x.19↔	Glossectomia parziale, approccio transorale, con altra ricostruzione	25.3x.40↔	Pelviglossectomia totale, approccio transmandibolare, NAS
25.2x.20↔	Glossectomia parziale, approccio transmandibolare, NAS	25.3x.41↔	Pelviglossectomia totale, approccio transmandibolare, senza ricostruzione
25.2x.21↔	Glossectomia parziale, approccio transmandibolare, senza ricostruzione	25.3x.42↔	Pelviglossectomia totale, approccio transmandibolare, ricostruzione con mucosa locale
25.2x.22↔	Glossectomia parziale, approccio transmandibolare, ricostruzione con mucosa locale	25.3x.43↔	Pelviglossectomia totale, approccio transmandibolare, ricostruzione con lembo miocutaneo
25.2x.23↔	Glossectomia parziale, approccio transmandibolare, ricostruzione con lembo miocutaneo	25.3x.44↔	Pelviglossectomia totale, approccio transmandibolare, ricostruzione con innesto libero con anastomosi microvascolare
25.2x.24↔	Glossectomia parziale, approccio transmandibolare, ricostruzione con innesto libero con anastomosi microvascolare	25.3x.49↔	Pelviglossectomia totale, approccio transmandibolare, con altra ricostruzione
25.2x.29↔	Glossectomia parziale, approccio transmandibolare, con altra ricostruzione	25.3x.50↔	Pelviglossomandibolectomia totale, NAS
25.2x.30↔	Pelviglossectomia, approccio transorale, NAS	25.3x.51↔	Pelviglossomandibolectomia totale, senza ricostruzione
25.2x.31↔	Pelviglossectomia, approccio transorale, senza ricostruzione	25.3x.52↔	Pelviglossomandibolectomia totale, ricostruzione con mucosa locale
25.2x.32↔	Pelviglossectomia, approccio transorale, ricostruzione con mucosa locale	25.3x.53↔	Pelviglossomandibolectomia totale, ricostruzione con lembo miocutaneo
25.2x.33↔	Pelviglossectomia, approccio transorale, ricostruzione con lembo miocutaneo	25.3x.54↔	Pelviglossomandibolectomia totale, ricostruzione con innesto libero con anastomosi microvascolare
25.2x.34↔	Pelviglossectomia, approccio transorale, ricostruzione con innesto libero con anastomosi microvascolare	25.3x.59↔	Pelviglossomandibolectomia totale, con altra ricostruzione
25.2x.39↔	Pelviglossectomia, approccio transorale, con altra ricostruzione	25.4x.00↔	Glossectomia radicale, NAS
25.2x.40↔	Pelviglossectomia, approccio transmandibolare, NAS	25.4x.10↔	Glossectomia radicale, approccio transorale, NAS
25.2x.41↔	Pelviglossectomia, approccio transmandibolare, senza ricostruzione	25.4x.11↔	Glossectomia radicale, approccio transorale, senza ricostruzione
25.2x.42↔	Pelviglossectomia, approccio transmandibolare, ricostruzione con mucosa locale	25.4x.12↔	Glossectomia radicale, approccio transorale, ricostruzione con mucosa locale
25.2x.43↔	Pelviglossectomia, approccio transmandibolare, ricostruzione con lembo miocutaneo	25.4x.13↔	Glossectomia radicale, approccio transorale, ricostruzione con lembo miocutaneo
25.2x.44↔	Pelviglossectomia, approccio transmandibolare, ricostruzione con innesto libero con anastomosi microvascolare	25.4x.14↔	Glossectomia radicale, approccio transorale, ricostruzione con innesto libero con anastomosi microvascolare
25.2x.49↔	Pelviglossectomia, approccio transmandibolare, con altra ricostruzione	25.4x.19↔	Glossectomia radicale, approccio transorale, con altra ricostruzione
25.2x.50↔	Pelviglossomandibolectomia, NAS	25.4x.20↔	Glossectomia radicale, approccio transmandibolare, NAS
25.2x.51↔	Pelviglossomandibolectomia, senza ricostruzione	25.4x.21↔	Glossectomia radicale, approccio transmandibolare, senza ricostruzione
25.2x.52↔	Pelviglossomandibolectomia, ricostruzione con mucosa locale	25.4x.22↔	Glossectomia radicale, approccio transmandibolare, ricostruzione con mucosa locale
25.2x.53↔	Pelviglossomandibolectomia, ricostruzione con lembo miocutaneo	25.4x.23↔	Glossectomia radicale, approccio transmandibolare, ricostruzione con lembo miocutaneo
25.2x.54↔	Pelviglossomandibolectomia, ricostruzione con innesto libero con anastomosi microvascolare	25.4x.24↔	Glossectomia radicale, approccio transmandibolare, ricostruzione con innesto libero con anastomosi microvascolare
25.2x.59↔	Pelviglossomandibolectomia, con altra ricostruzione	25.4x.29↔	Glossectomia radicale, approccio transmandibolare, con altra ricostruzione
25.3x.00↔	Glossectomia totale, NAS	25.4x.30↔	Pelviglossectomia radicale, approccio transorale, NAS
25.3x.09↔	Glossectomia totale, altro	25.4x.31↔	Pelviglossectomia radicale, approccio transorale, senza ricostruzione
25.3x.10↔	Glossectomia totale, approccio transorale, NAS	25.4x.32↔	Pelviglossectomia radicale, approccio transorale, ricostruzione con mucosa locale
25.3x.11↔	Glossectomia totale, approccio transorale, senza ricostruzione	25.4x.33↔	Pelviglossectomia radicale, approccio transorale, ricostruzione con lembo miocutaneo
25.3x.12↔	Glossectomia totale, approccio transorale, ricostruzione con mucosa locale	25.4x.34↔	Pelviglossectomia radicale, approccio transorale, ricostruzione con innesto libero con anastomosi microvascolare
25.3x.13↔	Glossectomia totale, approccio transorale, ricostruzione con lembo miocutaneo	25.4x.39↔	Pelviglossectomia radicale, approccio transorale, con altra ricostruzione
25.3x.14↔	Glossectomia totale, approccio transorale, ricostruzione con innesto libero con anastomosi microvascolare	25.4x.40↔	Pelviglossectomia radicale, approccio transmandibolare, NAS
25.3x.19↔	Glossectomia totale, approccio transorale, con altra ricostruzione	25.4x.41↔	Pelviglossectomia radicale, approccio transmandibolare, senza ricostruzione
25.3x.20↔	Glossectomia totale, approccio transmandibolare, NAS		
25.3x.21↔	Glossectomia totale, approccio transmandibolare, senza ricostruzione		
25.3x.22↔	Glossectomia totale, approccio transmandibolare, ricostruzione con mucosa locale		
25.3x.23↔	Glossectomia totale, approccio transmandibolare, ricostruzione con lembo miocutaneo		

25.4x.42↔	Pelviglossectomia radicale, approccio transmandibolare, ricostruzione con mucosa locale	27.54.10↔	Labioplastica per schisi (congenita) del labbro
25.4x.43↔	Pelviglossectomia radicale, approccio transmandibolare, ricostruzione con lembo miocutaneo	27.54.11↔	Intervento secondario per schisi (congenita) del labbro
25.4x.44↔	Pelviglossectomia radicale, approccio transmandibolare, ricostruzione con innesto libero con anastomosi microvascolare	27.54.99↔	Riparazione di schisi (congenita) del labbro, altro
25.4x.49↔	Pelviglossectomia radicale, approccio transmandibolare, con altra ricostruzione	27.55.00↔	Innesto a tutto spessore di cute su labbro e bocca, NAS
25.4x.50↔	Pelviglossomandibolectomia radicale, NAS	27.55.10↔	Piccolo innesto a tutto spessore su labbro e bocca
25.4x.51↔	Pelviglossomandibolectomia radicale, senza ricostruzione	27.55.20↔	Ampio innesto a tutto spessore su labbro e bocca
25.4x.52↔	Pelviglossomandibolectomia radicale, ricostruzione con mucosa locale	27.55.99↔	Innesto a tutto spessore di cute su labbro e bocca, altro
25.4x.53↔	Pelviglossomandibolectomia radicale, ricostruzione con lembo miocutaneo	27.56.00↔	Altro innesto a tutto spessore su labbro e bocca, NAS
25.4x.54↔	Pelviglossomandibolectomia radicale, ricostruzione con innesto libero con anastomosi microvascolare	27.56.10↔	Piccolo innesto cutaneo sottile su labbro e bocca
25.4x.59↔	Pelviglossomandibolectomia radicale, con altra ricostruzione	27.56.20↔	Ampio innesto cutaneo a spessore parziale su labbro e bocca
25.4x.99↔	Glossectomia radicale, altro	27.56.30↔	Piccolo eteroinnesto di cute nel labbro
25.59.00↔	Altri interventi di riparazione e di plastica sulla lingua, NAS	27.56.40↔	Ampio eteroinnesto di cute nel labbro
25.59.10↔	Ricostruzione plastica della lingua, NAS	27.56.50↔	Piccolo omoinnesto di cute nel labbro
25.59.11↔	Plastica riduttiva della lingua	27.56.60↔	Ampio omoinnesto di cute nel labbro
25.59.99↔	Altri interventi di riparazione e di plastica sulla lingua, altro	27.56.99↔	Altro innesto di cute su labbro e bocca, altro
26.21↔	Marsupializzazione di cisti di ghiandola salivare	27.57.00↔	Impianto di innesto pedunculato o libero su labbro e bocca, NAS
26.29.00↔	Altra asportazione di lesione di ghiandola salivare, NAS	27.57.10↔	Impianto di innesto libero con anastomosi microvascolare su labbro e bocca
26.29.10↔	Distruzione di ghiandola salivare, NAS	27.57.11↔	Impianto di lembo a distanza pedunculato su labbro e bocca
26.29.99↔	Altra asportazione di lesione di ghiandola salivare, altro	27.57.99↔	Innesto di lembo pedunculato o libero su labbro e bocca, altro
26.30↔	Sialoadenectomia, NAS	27.58↔	Revisione di lembo pedunculato o libero o di innesto cutaneo libero di labbro e bocca
26.31.00↔	Sialoadenectomia parziale, NAS	27.59.00↔	Altra ricostruzione plastica di labbro e bocca, NAS
26.31.10↔	Parotidectomia parziale senza monitoraggio intraoperatorio del nervo facciale	27.59.10↔	Piccolo innesto cutaneo rigenerativo temporaneo nel labbro
26.31.11↔	Parotidectomia parziale con monitoraggio intraoperatorio del nervo facciale	27.59.11↔	Ampio innesto cutaneo rigenerativo temporaneo nel labbro
26.31.99↔	Sialoadenectomia parziale, altro	27.59.20↔	Piccola copertura dei tessuti molli del labbro con cheratinociti coltivati
26.32.00↔	Sialoadenectomia totale, NAS	27.59.21↔	Ampia copertura dei tessuti molli del labbro con cheratinociti coltivati
26.32.10↔	Parotidectomia totale con risparmio del nervo facciale, senza monitoraggio intraoperatorio del nervo facciale	27.59.30↔	Piccola copertura temporanea dei tessuti molli del labbro mediante combinazione di varie procedure
26.32.11↔	Parotidectomia totale con risparmio del nervo facciale, con monitoraggio intraoperatorio del nervo facciale	27.59.31↔	Ampia copertura temporanea dei tessuti molli del labbro mediante combinazione di varie procedure
26.32.20↔	Parotidectomia totale con resezione e ricostruzione del nervo facciale	27.59.40↔	Altra ricostruzione plastica di labbro e bocca mediante innesto libero con anastomosi microvascolare
26.32.30↔	Asportazione totale della ghiandola sottomandibolare	27.59.41↔	Altra ricostruzione plastica di labbro e bocca con lembo a distanza pedunculato
26.32.99↔	Sialoadenectomia totale, altro	27.59.50↔	Distacco del peduncolo dopo plastica cutanea del labbro
26.41.00↔	Sutura di lacerazione di ghiandola salivare, NAS	27.59.60↔	Inserzione di espansore tissutale nel labbro
26.41.10↔	Sutura di lacerazione di dotto salivare	27.59.99↔	Altra ricostruzione plastica di labbro e bocca, altro
26.41.99↔	Sutura di lacerazione di ghiandola salivare, altro	27.62.00↔	Correzione di palatoschisi, NAS
26.42↔	Chiusura di fistola di ghiandola salivare	27.62.10↔	Ricostruzione plastica primaria del palato osseo senza innesto osseo
26.49.00↔	Altri interventi di riparazione e di plastica su ghiandole o dotti salivari, NAS	27.62.11↔	Ricostruzione plastica primaria del palato osseo con innesto osseo
26.49.10↔	Fistolizzazione di ghiandola salivare	27.62.12↔	Ricostruzione plastica primaria del palato molle
26.49.11↔	Trapianto di apertura del dotto salivare	27.62.20↔	Ricostruzione plastica secondaria del palato osseo senza innesto osseo
26.49.12↔	Riposizionamento di dotto salivare	27.62.21↔	Ricostruzione plastica secondaria del palato osseo con innesto osseo
26.49.99↔	Altri interventi di riparazione e di plastica su ghiandole o dotti salivari, altro	27.62.22↔	Ricostruzione plastica secondaria del palato molle
27.31.00↔	Asportazione o distruzione locale di lesione o tessuto del palato osseo, NAS	27.62.99↔	Correzione di palatoschisi, altro
27.31.10↔	Asportazione locale di lesione o tessuto del palato osseo	27.63.00↔	Revisione di correzione di palatoschisi, NAS
27.31.20↔	Asportazione parziale di lesione o tessuto del palato osseo	27.63.10↔	Revisione di correzione di palatoschisi, Gnatoplastica
27.31.30↔	Distruzione di lesione o tessuto del palato osseo	27.63.11↔	Revisione di correzione di palatoschisi, Gnatoplastica con osteoplastica
27.31.99↔	Asportazione o distruzione locale di lesione o tessuto del palato osseo, altro	27.63.20↔	Revisione di correzione di palatoschisi, Correzione secondaria di gnatoschisi
27.32.00↔	Asportazione o distruzione ampia di lesione o tessuto del palato osseo, NAS	27.63.99↔	Revisione di correzione di palatoschisi, altro
27.32.10↔	Asportazione totale per via transorale di lesione o tessuto del palato osseo	27.64↔	Inserzione d'impianto palatino
27.32.11↔	Asportazione radicale per via transmandibolare di lesione o tessuto del palato osseo [resezione in blocco]	27.69.00↔	Altra riparazione plastica del palato, NAS
27.32.12↔	Asportazione radicale per via transfacciale di lesione o tessuto del palato osseo [resezione in blocco]	27.69.10↔	Riparazione plastica del palato molle
27.32.99↔	Asportazione o distruzione ampia di lesione o tessuto del palato osseo, altro	27.69.11↔	Riparazione plastica del palato osseo
27.53↔	Chiusura di fistola della bocca	27.69.99↔	Altra riparazione plastica del palato, altro
27.54.00↔	Riparazione di schisi (congenita) del labbro, NAS	27.73↔	Riparazione dell'ugola
		27.79↔	Altri interventi sull'ugola
		28.2x.00↔	Tonsillectomia senza adenoidectomia, NAS
		28.2x.10↔	Resezione parziale di tonsilla [tonsillotomia] senza adenoidectomia
		28.2x.11↔	Tonsillectomia totale senza adenoidectomia
		28.2x.12↔	Tonsillectomia per ascesso

28.2x.99↔	Tonsillectomia senza adenoidectomia, altro	30.3x.14↔	Laringectomia totale, ricostruzione con lembo a distanza peduncolato
28.3↔	Tonsillectomia con adenoidectomia	30.3x.15↔	Laringectomia totale, ricostruzione con innesto libero con anastomosi microvascolare
28.4↔	Asportazione di residuo tonsillare	30.3x.16↔	Laringectomia totale, ricostruzione con innesto intestinale libero
28.5x.00↔	Asportazione di tonsilla linguale, NAS	30.3x.17↔	Laringectomia totale, ricostruzione con pull-up gastrico
28.5x.10↔	Asportazione di tonsilla linguale, transorale	30.3x.19↔	Laringectomia totale, altra ricostruzione
28.5x.11↔	Asportazione di tonsilla linguale, mediante faringotomia	30.3x.99↔	Laringectomia totale, altro
28.5x.99↔	Asportazione di tonsilla linguale, altro	30.4x.00↔	Laringectomia radicale, NAS
28.6↔	Adenoidectomia senza tonsillectomia	30.4x.10↔	Laringectomia radicale, con faringectomia, senza ricostruzione
28.91↔	Rimozione di corpo estraneo da tonsille e adenoidi mediante incisione	30.4x.11↔	Laringectomia radicale, con faringectomia, ricostruzione con mucosa locale
28.92↔	Asportazione di lesione di tonsille e adenoidi	30.4x.12↔	Laringectomia radicale, con faringectomia, ricostruzione con innesto non vascolarizzato
29.2x.00↔	Asportazione di cisti o vestigia di fessura branchiale, NAS	30.4x.13↔	Laringectomia radicale, con faringectomia, ricostruzione con lembo regionale peduncolato
29.2x.10↔	Asportazione di cisti laterale del collo	30.4x.14↔	Laringectomia radicale, con faringectomia, ricostruzione con lembo peduncolato
29.2x.11↔	Asportazione di cisti o vestigia di fessura branchiale quale intervento secondario	30.4x.15↔	Laringectomia radicale, con faringectomia, ricostruzione con innesto libero con anastomosi microvascolare
29.2x.20↔	Intervento su vestigia di arco branchiale, NAS	30.4x.16↔	Laringectomia radicale, con faringectomia, ricostruzione con innesto intestinale libero
29.2x.21↔	Intervento su vestigia di arco branchiale, intervento secondario	30.4x.17↔	Laringectomia radicale, con faringectomia, ricostruzione con pull-up gastrico
29.2x.99↔	Asportazione di cisti o vestigia di fessura branchiale, altro	30.4x.19↔	Laringectomia radicale, con faringectomia, altra ricostruzione
29.31↔	Miotomia cricofaringea	30.4x.20↔	Laringectomia radicale, con faringectomia e tiroidectomia, senza ricostruzione
29.32.00↔	Diverticolectomia faringea, NAS	30.4x.21↔	Laringectomia radicale, con faringectomia e tiroidectomia, ricostruzione con mucosa locale
29.32.10↔	Diverticostomia endoscopica di diverticolo di Zenker	30.4x.22↔	Laringectomia radicale, con faringectomia e tiroidectomia, ricostruzione con innesto non vascolarizzato
29.32.11↔	Diverticolectomia di diverticolo di Zenker	30.4x.23↔	Laringectomia radicale, con faringectomia e tiroidectomia, ricostruzione con lembo regionale peduncolato
29.32.99↔	Diverticolectomia faringea, altro	30.4x.24↔	Laringectomia radicale, con faringectomia e tiroidectomia, ricostruzione con lembo peduncolato
29.33.00↔	Faringectomia (parziale), NAS	30.4x.25↔	Laringectomia radicale, con faringectomia e tiroidectomia, ricostruzione con innesto libero con anastomosi microvascolare
29.33.10↔	Faringectomia parziale, senza ricostruzione	30.4x.26↔	Laringectomia radicale, con faringectomia e tiroidectomia, ricostruzione con innesto intestinale libero
29.33.11↔	Faringectomia parziale, Ricostruzione con lembo peduncolato regionale o a distanza	30.4x.27↔	Laringectomia radicale, con faringectomia e tiroidectomia, ricostruzione con pull-up gastrico
29.33.12↔	Faringectomia parziale, Ricostruzione con innesto libero con anastomosi microvascolare	30.4x.29↔	Laringectomia radicale, con faringectomia e tiroidectomia, altra ricostruzione
29.33.20↔	Faringectomia totale, Ricostruzione con lembo peduncolato regionale o a distanza	30.4x.99↔	Laringectomia radicale, altro
29.33.21↔	Faringectomia totale, Ricostruzione con innesto libero con anastomosi microvascolare, innesto intestinale libero o pull-up gastrico	31.61↔	Sutura di lacerazione della laringe
29.33.99↔	Faringectomia (parziale), altro	31.62↔	Chiusura di fistola della laringe
29.4x.00↔	Intervento di plastica faringea, NAS	31.63↔	Revisione di laringostomia
29.4x.10↔	Intervento di plastica faringea, con mucosa locale o lembo cutaneo libero	31.64↔	Riparazione di frattura della laringe
29.4x.11↔	Intervento di plastica faringea, con lembo miocutaneo peduncolato	31.69.00↔	Altra riparazione della laringe, NAS
29.4x.12↔	Intervento di plastica faringea, con innesto con anastomosi microvascolare, innesto intestinale o pull-up gastrico	31.69.10↔	Laringoplastica, NAS
29.4x.99↔	Intervento di plastica faringea, altro	31.69.11↔	Laringoplastica di medializzazione, NAS
29.52↔	Chiusura di fistola di fessura branchiale	31.69.12↔	Laringoplastica di medializzazione, tiroplastica di tipo I
29.59↔	Altra riparazione della faringe	31.69.13↔	Laringoplastica di medializzazione mediante iniezione
29.99↔	Altri interventi sulla faringe	31.69.14↔	Laringoplastica di medializzazione, per via esterna
30.1x.00↔	Emilaringectomia, NAS	31.69.20↔	Plastica di allargamento della glottide (endolaringea)
30.1x.10↔	Emilaringectomia, sopraglottica orizzontale	31.69.30↔	Cricotiroidopessia
30.1x.11↔	Emilaringectomia, sopraglottica con asportazione della base della lingua	31.69.31↔	Aritenooidopessia
30.1x.99↔	Emilaringectomia, altro	31.69.40↔	Costruzione / revisione di neoglottide
30.21↔	Epiglottidectomia	31.69.41↔	Ricostruzione plastica della laringe
30.22.00↔	Cordectomia, NAS	31.69.42↔	Ricostruzione plastica di corda vocale
30.22.10↔	Cordectomia, endolaringea	31.69.99↔	Altra riparazione della laringe, altro
30.22.11↔	Cordectomia, mediante tirotonomia	31.71↔	Sutura di lacerazione della trachea
30.22.99↔	Cordectomia, altro	31.72↔	Chiusura di fistola esterna della trachea
30.29.00↔	Altra laringectomia parziale, NAS	31.73↔	Chiusura di altra fistola della trachea
30.29.10↔	Cricoioidoepiglottopessia (CHEP)	31.75↔	Ricostruzione della trachea e costruzione di laringe artificiale
30.29.11↔	Cricoioidopessia (CHP)	31.79.00↔	Altri interventi di riparazione e di plastica sulla trachea, NAS
30.29.20↔	Asportazione parziale faringolaringea	31.79.10↔	Plastica di allargamento di tracheostomia
30.29.21↔	Laringectomia parziale frontale (Huet)	31.79.11↔	Ricostruzione plastica (trapianto di trachea)
30.29.22↔	Laringectomia parziale frontolaterale (Leroux-Robert)	31.79.12↔	Tracheopessia
30.29.30↔	Aritenooidectomia	31.79.13↔	Anastomosi termino-terminale della trachea (per lacerazione)
30.29.99↔	Altra laringectomia parziale, altro	31.79.14↔	Resezione cricotracheale
30.3x.00↔	Laringectomia totale, NAS		
30.3x.10↔	Laringectomia totale, senza ricostruzione		
30.3x.11↔	Laringectomia totale, ricostruzione con mucosa locale		
30.3x.12↔	Laringectomia totale, ricostruzione con innesto non vascolarizzato		
30.3x.13↔	Laringectomia totale, ricostruzione con lembo regionale peduncolato		

31.79.15↔	Altra ricostruzione (plastica) della trachea per stenosi tracheale	32.42.23↔	Lobectomia del polmone, chirurgica a cielo aperto, con linfadenectomia radicale, con dilatazione angioplastica
31.79.99↔	Altri interventi di riparazione e di plastica sulla trachea, altro	32.42.24↔	Lobectomia del polmone, chirurgica a cielo aperto, con linfadenectomia radicale, con dilatazione broncoplastica e angioplastica
31.92↔	Lisi di aderenze della trachea o della laringe	32.42.29↔	Lobectomia del polmone, chirurgica a cielo aperto, con linfadenectomia radicale, altro
31.98↔	Altri interventi sulla laringe	32.42.30↔	Lobectomia del polmone, allargata
31.99.00↔	Altri interventi sulla trachea, NAS	32.42.40↔	Lobectomia del polmone, bilobectomia, NAS
32.09.00↔	Altra asportazione o distruzione locale di lesione o tessuto bronchiale, NAS	32.42.41↔	Lobectomia del polmone, bilobectomia, senza dilatazione broncoplastica o angioplastica
32.09.10↔	Altra asportazione o distruzione locale di lesione o tessuto bronchiale, mediante toracotomia	32.42.42↔	Lobectomia del polmone, bilobectomia, con dilatazione broncoplastica
32.09.20↔	Altra asportazione o distruzione locale di lesione o tessuto bronchiale, mediante toracosopia	32.42.43↔	Lobectomia del polmone, bilobectomia, con dilatazione angioplastica
32.09.99↔	Altra asportazione o distruzione locale di lesione o tessuto bronchiale, altro	32.42.44↔	Lobectomia del polmone, bilobectomia, con dilatazione broncoplastica e angioplastica
32.1x.00↔	Altra asportazione bronchiale, NAS	32.42.49↔	Lobectomia del polmone, bilobectomia, altro
32.1x.10↔	Altra asportazione bronchiale, resezione della biforcazione	32.42.99↔	Lobectomia del polmone, chirurgica a cielo aperto, altro
32.1x.20↔	Altra asportazione bronchiale, revisione per insufficienza di moncone bronchiale	32.49↔	Altra lobectomia del polmone
32.1x.99↔	Altra asportazione bronchiale, altro	32.50↔	Pneumonectomia in toracosopia
32.20↔	Asportazione di lesione o tessuto polmonare in toracosopia	32.59↔	Altra pneumonectomia non specificata
32.21↔	Plicatura di bolla enfisematosa	32.6↔	Dissezione radicale delle strutture toraciche
32.22↔	Riduzione chirurgica del volume polmonare	33.0↔	Incisione di bronco
32.23↔	Escissione aperta di lesione o tessuto polmonare	33.1↔	Incisione del polmone
32.25↔	Asportazione di lesione o tessuto polmonare in toracosopia	33.20↔	Biopsia del polmone in toracosopia
32.26↔	Escissione altra o non precisata di lesione o tessuto polmonare	33.25↔	Biopsia a cielo aperto del bronco
32.28↔	Asportazione o distruzione endoscopica di lesione o tessuto polmonare	33.28↔	Biopsia a cielo aperto del polmone
32.29↔	Altra asportazione o distruzione locale di lesione o tessuto polmonare	33.31↔	Distruzione del nervo frenico per collassamento del polmone
32.30↔	Resezione segmentale del polmone in toracosopia	33.33↔	Pneumoperitoneo per collasso del polmone
32.39↔	Altra resezione segmentale non specificata del polmone	33.34.00↔	Toracoplastica, NAS
32.41.00↔	Lobectomia del polmone in toracosopia, NAS	33.34.10↔	Toracoplastica, parziale
32.41.10↔	Lobectomia del polmone, per via toracoscopica, senza menzione di linfadenectomia radicale, NAS	33.34.20↔	Toracoplastica, completa
32.41.11↔	Lobectomia del polmone, per via toracoscopica, senza menzione di linfadenectomia radicale, senza dilatazione broncoplastica o angioplastica	33.34.99↔	Toracoplastica, altro
32.41.12↔	Lobectomia del polmone, per via toracoscopica, senza menzione di linfadenectomia radicale, con dilatazione broncoplastica	33.39↔	Altro collassamento chirurgico del polmone
32.41.13↔	Lobectomia del polmone, per via toracoscopica, senza menzione di linfadenectomia radicale, con dilatazione angioplastica	33.41↔	Sutura di lacerazione bronchiale
32.41.14↔	Lobectomia del polmone, per via toracoscopica, senza menzione di linfadenectomia radicale, con dilatazione broncoplastica e angioplastica	33.42↔	Chiusura di fistola bronchiale
32.41.19↔	Lobectomia del polmone, per via toracoscopica, senza menzione di linfadenectomia radicale, altro	33.43↔	Chiusura di lacerazione polmonare
32.41.20↔	Lobectomia del polmone, per via toracoscopica, con linfadenectomia radicale	33.48.00↔	Altri interventi riparativi e plastici sui bronchi, NAS
32.42.00↔	Lobectomia del polmone, chirurgica a cielo aperto, NAS	33.48.10↔	Copertura plastica di anastomosi e suture bronchiali, NAS
32.42.10↔	Lobectomia del polmone, chirurgica a cielo aperto, senza menzione di linfadenectomia radicale, NAS	33.48.11↔	Copertura plastica di anastomosi e suture bronchiali, con grande omento
32.42.11↔	Lobectomia del polmone, chirurgica a cielo aperto, senza menzione di linfadenectomia radicale, senza dilatazione broncoplastica o angioplastica	33.48.12↔	Copertura plastica di anastomosi e suture bronchiali, con trasposizione di muscolo
32.42.12↔	Lobectomia del polmone, chirurgica a cielo aperto, senza menzione di linfadenectomia radicale, con dilatazione broncoplastica	33.48.13↔	Copertura plastica di anastomosi e suture bronchiali, con pericardio
32.42.13↔	Lobectomia del polmone, chirurgica a cielo aperto, senza menzione di linfadenectomia radicale, con dilatazione angioplastica	33.48.14↔	Copertura plastica di anastomosi e suture bronchiali, con diaframma
32.42.14↔	Lobectomia del polmone, chirurgica a cielo aperto, senza menzione di linfadenectomia radicale, con dilatazione broncoplastica e angioplastica	33.48.15↔	Copertura plastica di anastomosi e suture bronchiali, con vena azygos
32.42.19↔	Lobectomia del polmone, chirurgica a cielo aperto, senza menzione di linfadenectomia radicale, altro	33.48.16↔	Copertura plastica di anastomosi e suture bronchiali, con pleura
32.42.20↔	Lobectomia del polmone, chirurgica a cielo aperto, con linfadenectomia radicale, NAS	33.48.17↔	Copertura plastica di anastomosi e suture bronchiali, con tessuto adiposo pericardico
32.42.21↔	Lobectomia del polmone, chirurgica a cielo aperto, con linfadenectomia radicale, senza dilatazione broncoplastica o angioplastica	33.48.19↔	Copertura plastica di anastomosi e suture bronchiali, altro
32.42.22↔	Lobectomia del polmone, chirurgica a cielo aperto, con linfadenectomia radicale, con dilatazione broncoplastica	33.48.99↔	Altri interventi riparativi e plastici sui bronchi, altro
		33.49.00↔	Altri interventi riparativi e plastici sui polmoni, NAS
		33.49.10↔	Copertura plastica di anastomosi e suture vascolari intratoraciche, NAS
		33.49.11↔	Copertura plastica di anastomosi e suture vascolari intratoraciche, con grande omento
		33.49.12↔	Copertura plastica di anastomosi e suture vascolari intratoraciche, con trasposizione di muscolo
		33.49.13↔	Copertura plastica di anastomosi e suture vascolari intratoraciche, con pericardio
		33.49.14↔	Copertura plastica di anastomosi e suture vascolari intratoraciche, con diaframma
		33.49.15↔	Copertura plastica di anastomosi e suture vascolari intratoraciche, con vena azygos
		33.49.16↔	Copertura plastica di anastomosi e suture vascolari intratoraciche, con pleura
		33.49.17↔	Copertura plastica di anastomosi e suture vascolari intratoraciche, con tessuto adiposo pericardico



33.49.19↔	Copertura plastica di anastomosi e suture vascolari intratoraciche, altro	34.3x.21↔	Resezione di lesione o tessuto del mediastino, senza resezione di organi mediastinici
33.49.99↔	Altri interventi riparativi e plastici sui polmoni, altro	34.3x.22↔	Resezione di lesione o tessuto del mediastino, con resezione polmonare o resezione parziale della parete toracica
33.50↔	Trapianto polmonare, NAS	34.3x.23↔	Resezione di lesione o tessuto del mediastino, con resezione parziale del pericardio
33.51↔	Trapianto polmonare monolaterale	34.3x.24↔	Resezione di lesione o tessuto del mediastino, con sostituzione vascolare mediante protesi
33.52↔	Trapianto polmonare bilaterale	34.3x.25↔	Resezione di lesione o tessuto del mediastino, con resezione polmonare e sostituzione vascolare
33.53↔	Ritrapianto polmonare nella stessa degenza ospedaliera	34.3x.26↔	Resezione di lesione o tessuto del mediastino, con resezione polmonare e resezione parziale del pericardio
33.6x.00↔	Trapianto combinato cuore-polmone, NAS	34.3x.27↔	Resezione di lesione o tessuto del mediastino, con resezione parziale del pericardio e sostituzione vascolare
33.6x.10↔	Ritrapianto combinato cuore-polmone nella stessa degenza ospedaliera	34.3x.28↔	Resezione di lesione o tessuto del mediastino, con resezione parziale di polmone e pericardio e sostituzione vascolare
33.6x.99↔	Trapianto combinato cuore-polmone, altro	34.3x.29↔	Resezione di lesione o tessuto del mediastino, altro
33.71.00↔	Inserzione o sostituzione endoscopica di valvola(e) bronchiale(i), NAS	34.3x.30↔	Distruzione di lesione o tessuto del mediastino
33.71.10↔	Inserzione endoscopica di valvola(e) bronchiale(i), NAS	34.3x.99↔	Asportazione o distruzione di lesione o tessuto del mediastino, altro
33.71.11↔	Inserzione endoscopica di valvola(e) bronchiale(i), una valvola	34.4x.00↔	Asportazione o distruzione di lesione della parete toracica, NAS
33.71.12↔	Inserzione endoscopica di valvola(e) bronchiale(i), due valvole	34.4x.10↔	Asportazione di lesione della parete toracica
33.71.13↔	Inserzione endoscopica di valvola(e) bronchiale(i), tre valvole	34.4x.20↔	Resezione parziale di lesione della parete toracica, NAS
33.71.14↔	Inserzione endoscopica di valvola(e) bronchiale(i), quattro valvole	34.4x.21↔	Resezione parziale di lesione della parete toracica, senza ricostruzione
33.71.15↔	Inserzione endoscopica di valvola(e) bronchiale(i), cinque e più valvole	34.4x.22↔	Resezione parziale di lesione della parete toracica, con ricostruzione
33.71.20↔	Sostituzione endoscopica di valvola(e) bronchiale(i), NAS	34.4x.30↔	Resezione di lesione della parete toracica, asportazione completa dello sterno, NAS
33.71.21↔	Sostituzione endoscopica di valvola(e) bronchiale(i), una valvola	34.4x.31↔	Resezione di lesione della parete toracica, asportazione completa dello sterno, senza ricostruzione
33.71.22↔	Sostituzione endoscopica di valvola(e) bronchiale(i), due valvole	34.4x.32↔	Resezione di lesione della parete toracica, asportazione completa dello sterno, con ricostruzione
33.71.23↔	Sostituzione endoscopica di valvola(e) bronchiale(i), tre valvole	34.51↔	Decorticazione del polmone
33.71.24↔	Sostituzione endoscopica di valvola(e) bronchiale(i), quattro valvole	34.52↔	Decorticazione del polmone in toracosopia
33.71.25↔	Sostituzione endoscopica di valvola(e) bronchiale(i), cinque e più valvole	34.59.00↔	Altra asportazione della pleura, NAS
33.71.99↔	Inserzione o sostituzione endoscopica di valvola(e) bronchiale(i), altro	34.59.10↔	Altra asportazione della pleura, pleurectomia toracoscopica
33.79.00↔	Inserzione endoscopica di altro dispositivo o sostanza nel(i) bronco(hi), NAS	34.59.20↔	Altra asportazione della pleura, pleurectomia chirurgica a cielo aperto
33.79.10↔	Inserzione endoscopica di sostanza per fini di riduzione del volume, NAS	34.59.99↔	Altra asportazione della pleura, altro
33.79.11↔	Inserzione endoscopica di gel per fini di riduzione biologica del volume	34.6x.00↔	Pleurodesi, NAS
33.79.19↔	Inserzione endoscopica di sostanza per fini di riduzione del volume, altro	34.6x.11↔	Pleurodesi, chirurgica a cielo aperto, senza decorticazione
33.79.20↔	Inserzione di spirali per fini di riduzione del volume, NAS	34.6x.12↔	Pleurodesi, chirurgica a cielo aperto, con decorticazione
33.79.21↔	Inserzione di 1 o 2 spirali per fini di riduzione del volume	34.6x.13↔	Pleurodesi, chirurgica a cielo aperto, con talcaggio
33.79.22↔	Inserzione di 3 o 4 spirali per fini di riduzione del volume	34.6x.19↔	Pleurodesi, chirurgica a cielo aperto, altro
33.79.23↔	Inserzione di 5 o 6 spirali per fini di riduzione del volume	34.6x.20↔	Pleurodesi, per via toracoscopica, NAS
33.79.24↔	Inserzione di 7 o 8 spirali per fini di riduzione del volume	34.6x.21↔	Pleurodesi, per via toracoscopica, senza decorticazione
33.79.25↔	Inserzione di 9 o 10 spirali per fini di riduzione del volume	34.6x.22↔	Pleurodesi, per via toracoscopica, con decorticazione
33.79.26↔	Inserzione di 11 o 12 spirali per fini di riduzione del volume	34.6x.23↔	Pleurodesi, per via toracoscopica, con talcaggio
33.79.27↔	Inserzione di 13 o 14 spirali per fini di riduzione del volume	34.6x.29↔	Pleurodesi, per via toracoscopica, altro
33.79.28↔	Inserzione di 15 o 16 spirali per fini di riduzione del volume	34.6x.99↔	Pleurodesi, altro
33.79.29↔	Inserzione di 17 o più spirali per fini di riduzione del volume	34.71↔	Sutura di lacerazione della parete toracica
33.79.99↔	Inserzione endoscopica di altro dispositivo o sostanza nel(i) bronco(hi), altro	34.72↔	Chiusura di toracostomia
33.92↔	Legatura di bronco	34.73↔	Chiusura di altra fistola del torace
33.98↔	Altri interventi sui bronchi	34.74↔	Riparazione di deformità del torace
33.99↔	Altri interventi sui polmoni	34.79.00↔	Altra riparazione della parete toracica, NAS
34.02↔	Toracotomia esplorativa	34.79.10↔	Altra riparazione della parete toracica, chiusura secondaria di toracotomia, NAS
34.03↔	Riapertura di toracotomia (recente)	34.79.11↔	Altra riparazione della parete toracica, chiusura secondaria di toracotomia, con filo
34.1↔	Incisione del mediastino	34.79.12↔	Altra riparazione della parete toracica, chiusura secondaria di toracotomia, con placca
34.21.00↔	Toracosopia transpleurica, NAS	34.79.19↔	Altra riparazione della parete toracica, chiusura secondaria di toracotomia, altro
34.21.10↔	Toracosopia transpleurica, primo intervento	34.79.20↔	Altra riparazione chirurgica a cielo aperto, della parete toracica, stabilizzazione, NAS
34.21.20↔	Toracosopia transpleurica, reintervento	34.79.21↔	Altra riparazione chirurgica a cielo aperto, della parete toracica, stabilizzazione, con filo
34.21.99↔	Toracosopia transpleurica, altro	34.79.22↔	Altra riparazione chirurgica a cielo aperto, della parete toracica, stabilizzazione, con placca
34.26↔	Biopsia del mediastino a cielo aperto	34.79.29↔	Altra riparazione chirurgica a cielo aperto della parete toracica, stabilizzazione, altro
34.27.00↔	Biopsia del diaframma, NAS		
34.27.10↔	Biopsia chiusa (agobiopsia) del diaframma		
34.27.20↔	Biopsia a cielo aperto del diaframma		
34.27.99↔	Biopsia del diaframma, altro		
34.3x.00↔	Asportazione o distruzione di lesione o tessuto del mediastino, NAS		
34.3x.10↔	Asportazione di lesione o tessuto del mediastino		
34.3x.20↔	Resezione di lesione o tessuto del mediastino, NAS		

34.79.30↔	Altra riparazione della parete toracica, riduzione aperta di frattura sternale, NAS	35.21.11↔	Sostituzione della valvola aortica con bioprotesi, protesi autoespandente, senza sutura, chirurgica a cielo aperto
34.79.31↔	Altra riparazione della parete toracica, riduzione aperta di frattura sternale, con filo	35.21.20↔	Impianto di protesi vascolare valvolata, valvola aortica biologica
34.79.32↔	Altra riparazione della parete toracica, riduzione aperta di frattura sternale, con placca	35.21.99↔	Sostituzione della valvola aortica con protesi, altro
34.79.39↔	Altra riparazione della parete toracica, riduzione aperta di frattura sternale, altro	35.22.00↔	Altra sostituzione della valvola aortica, NAS
34.79.40↔	Altra riparazione della parete toracica, osteoplastica e innesto osseo	35.22.10↔	Impianto mini-invasivo di valvola aortica, NAS
34.79.99↔	Altra riparazione della parete toracica, altro	35.22.11↔	Impianto mini-invasivo di valvola aortica, transapicale
34.81↔	Asportazione di lesione o tessuto del diaframma	35.22.19↔	Impianto mini-invasivo di valvola aortica, altro
34.82↔	Sutura di lacerazione del diaframma	35.22.20↔	Sostituzione della valvola aortica mediante autotrapianto [intervento di Ross]
34.83↔	Chiusura di fistola del diaframma	35.22.21↔	Sostituzione a cielo aperto di protesi valvolare aortica meccanica
34.84↔	Altra riparazione del diaframma	35.22.30↔	Impianto di protesi vascolare valvolata, valvola aortica meccanica
34.85↔	Impianto di pace-maker diaframmatico	35.22.99↔	Altra sostituzione della valvola aortica, altro
34.89.00↔	Altri interventi sul diaframma, NAS	35.23↔	Sostituzione della valvola mitrale con bioprotesi
34.89.10↔	Altri interventi sul diaframma, incisione	35.24↔	Altra sostituzione di valvola mitrale con protesi
34.89.99↔	Altri interventi sul diaframma, altro	35.25.00↔	Sostituzione della valvola polmonare con protesi, NAS
34.93↔	Riparazione della pleura	35.25.10↔	Sostituzione della valvola polmonare con protesi, bioprotesi
34.99.00↔	Altri interventi sul torace, NAS	35.25.20↔	Impianto di protesi vascolare valvolata, valvola polmonare biologica
34.99.10↔	Prelievo di cartilagine costale per innesto	35.25.99↔	Sostituzione della valvola polmonare con protesi, altro
34.99.99↔	Altri interventi sul torace, altro	35.26.00↔	Altra sostituzione della valvola polmonare, NAS
35.00↔	Valvulotomia a cuore chiuso, valvola non specificata	35.26.10↔	Impianto mini-invasivo di valvola polmonare, NAS
35.01↔	Valvulotomia a cuore chiuso, valvola aortica	35.26.19↔	Impianto mini-invasivo di valvola polmonare, altro
35.02↔	Valvulotomia a cuore chiuso, valvola mitrale	35.26.20↔	Impianto di protesi vascolare valvolata, valvola polmonare meccanica
35.03↔	Valvulotomia a cuore chiuso, valvola polmonare	35.26.99↔	Altra sostituzione della valvola polmonare, altro
35.04↔	Valvulotomia a cuore chiuso, valvola tricuspide	35.27↔	Sostituzione di valvola tricuspide con bioprotesi
35.10↔	Valvuloplastica a cuore aperto senza sostituzione, valvola non specificata	35.28↔	Altra sostituzione di valvola tricuspide con protesi
35.11.00↔	Valvuloplastica a cuore aperto della valvola aortica senza sostituzione, NAS	35.29.00↔	Sostituzione di valvola cardiaca, altra valvola, NAS
35.11.10↔	Valvuloplastica a cuore aperto della valvola aortica	35.29.10↔	Sostituzione di valvola atrioventricolare per anomalie valvolari congenite
35.11.20↔	Ricostruzione a cuore aperto della valvola aortica, senza sostituzione, per anomalie valvolari congenite	35.29.20↔	Sostituzione di valvola del tronco arterioso per anomalie valvolari congenite
35.11.99↔	Valvuloplastica a cuore aperto della valvola aortica senza sostituzione, altro	35.29.99↔	Sostituzione di valvola cardiaca, altra valvola, altro
35.12.00↔	Valvuloplastica a cuore aperto della valvola mitrale senza sostituzione, NAS	35.31↔	Interventi sul muscolo papillare
35.12.10↔	Valvulotomia a cuore aperto della valvola mitrale	35.32↔	Interventi sulle corde tendinee
35.12.11↔	Ricostruzione a cuore aperto di cuspidi mitrale	35.33.00↔	Anuloplastica, NAS
35.12.20↔	Ricostruzione a cuore aperto della valvola mitrale, senza sostituzione, per anomalie valvolari congenite	35.33.10↔	Anuloplastica della valvola mitrale, NAS
35.12.99↔	Valvuloplastica a cuore aperto della valvola mitrale senza sostituzione, altro	35.33.11↔	Anuloplastica della valvola mitrale, a cielo aperto
35.13.00↔	Valvuloplastica a cuore aperto della valvola polmonare senza sostituzione, NAS	35.33.19↔	Anuloplastica della valvola mitrale, altro
35.13.10↔	Valvulotomia a cuore aperto della valvola polmonare	35.33.20↔	Annuloplastica della valvola polmonare, NAS
35.13.20↔	Ricostruzione a cuore aperto della valvola polmonare, senza sostituzione, per anomalie valvolari congenite	35.33.21↔	Annuloplastica della valvola polmonare, a cielo aperto
35.13.99↔	Valvuloplastica a cuore aperto della valvola polmonare senza sostituzione, altro	35.33.29↔	Annuloplastica della valvola polmonare, altro
35.14.00↔	Valvuloplastica a cuore aperto della valvola tricuspide senza sostituzione, NAS	35.33.30↔	Annuloplastica della valvola tricuspide, NAS
35.14.10↔	Valvulotomia a cuore aperto della valvola tricuspide	35.33.31↔	Annuloplastica della valvola tricuspide, a cielo aperto
35.14.11↔	Ricostruzione a cuore aperto di cuspidi della valvola tricuspide	35.33.39↔	Annuloplastica della valvola tricuspide, altro
35.14.20↔	Ricostruzione a cuore aperto della valvola tricuspide, senza sostituzione, per anomalie valvolari congenite	35.33.99↔	Anuloplastica, altro
35.14.99↔	Valvuloplastica a cuore aperto della valvola tricuspide senza sostituzione, altro	35.34↔	Infundibulectomia
35.19.00↔	Valvuloplastica a cuore aperto, senza sostituzione, altra valvola, NAS	35.35.00↔	Interventi sulle trabecole carnose del cuore, NAS
35.19.10↔	Ricostruzione a cuore aperto di valvola atrioventricolare, senza sostituzione, per anomalie valvolari congenite	35.35.10↔	Resezione fibrosa o muscolare sottovalvolare aortica
35.19.11↔	Ricostruzione a cuore aperto di valvola del tronco arterioso, senza sostituzione, per anomalie valvolari congenite	35.35.99↔	Interventi sulle trabecole carnose del cuore, altro
35.19.99↔	Valvuloplastica a cuore aperto, senza sostituzione, altra valvola, altro	35.39.00↔	Interventi su altre strutture adiacenti alle valvole del cuore, NAS
35.20↔	Sostituzione di valvola cardiaca non specificata	35.39.10↔	Resezione sopravalvolare, valvola cardiaca, NAS
35.21.00↔	Sostituzione della valvola aortica con protesi, NAS	35.39.11↔	Resezione sopravalvolare aortica
35.21.10↔	Sostituzione della valvola aortica con protesi, bioprotesi	35.39.12↔	Resezione sopravalvolare polmonare
		35.39.19↔	Resezione sopravalvolare, altra valvola cardiaca
		35.39.99↔	Interventi su altre strutture adiacenti alle valvole del cuore, altro
		35.41.00↔	Allargamento di difetto esistente del setto atriale, NAS
		35.41.10↔	Allargamento di difetto esistente del setto atriale, tecnica a cielo aperto
		35.41.20↔	Allargamento di difetto esistente del setto atriale, tecnica chiusa
		35.41.99↔	Allargamento di difetto esistente del setto atriale, altro
		35.42.00↔	Creazione di difetto settale nel cuore, NAS
		35.42.10↔	Creazione di difetto settale nel cuore, tecnica a cielo aperto
		35.42.20↔	Creazione di difetto settale nel cuore, tecnica chiusa
		35.42.99↔	Creazione di difetto settale nel cuore, altro
		35.43.00↔	Allargamento di difetto esistente del setto interventricolare, NAS
		35.43.10↔	Allargamento di difetto esistente del setto interventricolare, tecnica a cielo aperto



35.43.20↔	Allargamento di difetto esistente del setto interventricolare, tecnica chiusa	36.10.13↔	Bypass aortocoronarico per rivascularizzazione cardiaca con tecnica di rinforzo dell'innesto venoso, NAS
35.43.99↔	Allargamento di difetto esistente del setto interventricolare, altro	36.10.19↔	Bypass aortocoronarico per rivascularizzazione cardiaca, altra tecnica
35.50↔	Riparazione di difetto settale non specificato del cuore con protesi	36.10.99↔	Bypass aortocoronarico per rivascularizzazione cardiaca, altro
35.51↔	Riparazione di difetto del setto atriale con protesi, tecnica aperta	36.11.00↔	Bypass (aorto)coronarico di un'arteria coronaria, NAS
35.53↔	Riparazione con protesi di difetto del setto interventricolare, per via aperta	36.11.11↔	Bypass (aorto)coronarico di un'arteria coronaria, tecnica convenzionale
35.54↔	Riparazione con protesi di difetto dei cuscinetti endocardiaci	36.11.12↔	Bypass (aorto)coronarico di un'arteria coronaria, tecnica mini-invasiva
35.60↔	Riparazione di difetto di setto non specificato del cuore con innesto tissutale	36.11.13↔	Bypass aortocoronarico su arteria coronarica con tecnica di rinforzo dell'innesto venoso
35.61↔	Riparazione di difetto del setto atriale con innesto tissutale	36.11.19↔	Bypass (aorto)coronarico di un'arteria coronaria, altra tecnica
35.62↔	Riparazione di difetto del setto ventricolare con innesto tissutale	36.11.99↔	Bypass (aorto)coronarico di un'arteria coronaria, altro
35.63↔	Riparazione di difetto dei cuscinetti endocardiaci con innesto tissutale	36.12.00↔	Bypass (aorto)coronarico di due arterie coronarie, NAS
35.70↔	Altra e non specificata riparazione di difetto settale non specificato del cuore	36.12.11↔	Bypass (aorto)coronarico di due arterie coronarie, tecnica convenzionale
35.71↔	Altra e non specificata riparazione di difetto del setto atriale	36.12.12↔	Bypass (aorto)coronarico di due arterie coronarie, tecnica mini-invasiva
35.72.00↔	Riparazione di difetto del setto ventricolare, NAS	36.12.13↔	Bypass aortocoronarico su due arterie coronarie con tecnica di rinforzo dell'innesto venoso
35.72.10↔	Chiusura di difetto del setto ventricolare acquisito	36.12.19↔	Bypass (aorto)coronarico di due arterie coronarie, altra tecnica
35.72.99↔	Riparazione di difetto del setto ventricolare, altro	36.12.99↔	Bypass (aorto)coronarico di due arterie coronarie, altro
35.73↔	Altra e non specificata riparazione di difetto dei cuscinetti endocardiaci	36.13.00↔	Bypass (aorto)coronarico di tre arterie coronarie, NAS
35.81↔	Correzione totale di tetralogia di Fallot	36.13.11↔	Bypass (aorto)coronarico di tre arterie coronarie, tecnica convenzionale
35.82↔	Correzione totale di completa anomalia della connessione venosa polmonare	36.13.12↔	Bypass (aorto)coronarico di tre arterie coronarie, tecnica mini-invasiva
35.83↔	Correzione totale del tronco arterioso	36.13.13↔	Bypass aortocoronarico su tre arterie coronarie con tecnica di rinforzo dell'innesto venoso
35.84↔	Correzione totale di trasposizione di grandi vasi, NAC	36.13.19↔	Bypass (aorto)coronarico di tre arterie coronarie, altra tecnica
35.91↔	Trasposizione interatriale del ritorno venoso	36.13.99↔	Bypass (aorto)coronarico di tre arterie coronarie, altro
35.92↔	Creazione di condotto fra ventricolo destro e arteria polmonare	36.14.00↔	Bypass (aorto)coronarico di quattro o più arterie coronarie, NAS
35.93↔	Creazione di condotto fra il ventricolo sinistro e l'aorta	36.14.11↔	Bypass (aorto)coronarico di quattro o più arterie coronarie, tecnica convenzionale
35.94↔	Creazione di condotto fra l'atrio e arteria polmonare	36.14.12↔	Bypass (aorto)coronarico di quattro o più arterie coronarie, tecnica mini-invasiva
35.95.00↔	Revisione di procedure correttive del cuore, NAS	36.14.13↔	Bypass aortocoronarico su quattro arterie coronarie con tecnica di rinforzo dell'innesto venoso
35.95.10↔	Rifissazione di protesi valvolare cardiaca, NAS	36.14.19↔	Bypass (aorto)coronarico di quattro o più arterie coronarie, altra tecnica
35.95.11↔	Rifissazione di protesi valvolare aortica	36.14.99↔	Bypass (aorto)coronarico di quattro o più arterie coronarie, altro
35.95.12↔	Rifissazione di protesi valvolare mitralica	36.15↔	Bypass singolo mammaria interna-arteria coronarica
35.95.13↔	Rifissazione di protesi valvolare polmonare	36.16↔	Bypass doppio mammaria interna-arteria coronarica
35.95.14↔	Rifissazione di protesi valvolare tricuspide	36.17↔	Bypass arterioso addomino-coronarico
35.95.19↔	Rifissazione di protesi valvolare cardiaca, altro	36.19↔	Altro bypass per rivascularizzazione cardiaca
35.95.99↔	Revisione di procedure correttive del cuore, altro	36.2↔	Rivascularizzazione cardiaca mediante innesto arterioso
35.98.00↔	Altri interventi sui setti del cuore, NAS	36.31↔	Rivascularizzazione transmiocardica a cuore aperto
35.98.10↔	Riparazione percutanea-transluminale di difetto del setto atriale, NAS	36.32↔	Altra rivascularizzazione transmiocardica
35.98.19↔	Riparazione percutanea-transluminale di difetto del setto atriale, altro	36.33↔	Rivascularizzazione transmiocardica endoscopica
35.98.30↔	Riparazione percutanea-transluminale di difetto del setto ventricolare	36.34↔	Rivascularizzazione transmiocardica percutanea
35.98.99↔	Altri interventi sui setti del cuore, altro	36.39.00↔	Altra rivascularizzazione cardiaca, NAS
35.99.00↔	Altri interventi sulle valvole del cuore, NAS	36.39.10↔	Rivascularizzazione cardiaca mediante patch coronarico
35.99.10↔	Altri interventi per anomalie valvolari cardiache congenite, NAS	36.39.11↔	Revisione di bypass coronarico
35.99.11↔	Altri interventi per anomalie valvolari cardiache congenite, valvola aortica	36.39.12↔	Nuovo innesto di bypass coronarico
35.99.12↔	Altri interventi per anomalie valvolari cardiache congenite, valvola mitrale	36.39.13↔	Trasposizione di arterie coronarie
35.99.13↔	Altri interventi per anomalie valvolari cardiache congenite, valvola polmonare	36.39.14↔	Rivascularizzazione cardiaca con innesto libero di arteria mammaria interna (IMA)
35.99.14↔	Altri interventi per anomalie valvolari cardiache congenite, valvola tricuspide	36.39.99↔	Altra rivascularizzazione cardiaca, altro
35.99.15↔	Altri interventi per anomalie valvolari cardiache congenite, valvola atrioventricolare o del tronco arterioso	36.91↔	Riparazione di aneurisma di un vaso coronarico
35.99.19↔	Altri interventi per anomalie valvolari cardiache congenite, altra valvola	36.99.00↔	Altri interventi sui vasi del cuore NAS
35.99.20↔	Altri interventi sulle valvole del cuore, mini-invasivi	36.99.10↔	Trapianto intracoronarico di cellule staminali, NAS
35.99.99↔	Altri interventi sulle valvole del cuore, altro	36.99.11↔	Trapianto intracoronarico di cellule staminali senza arricchimento di frazioni di cellule staminali né moltiplicazione in coltura
36.03↔	Angioplastica dell'arteria coronarica a torace aperto	36.99.12↔	Trapianto intracoronarico di cellule staminali con arricchimento di frazioni di cellule staminali o moltiplicazione in coltura
36.09↔	Altra rimozione di ostruzione dell'arteria coronarica	36.99.19↔	Trapianto intracoronarico di cellule staminali, altro
36.10.00↔	Bypass aortocoronarico per rivascularizzazione cardiaca, NAS	36.99.20↔	Interventi per anomalie congenite dei vasi cardiaci
36.10.11↔	Bypass aortocoronarico per rivascularizzazione cardiaca, tecnica convenzionale	36.99.30↔	Ricostruzione dell'ostio coronarico
36.10.12↔	Bypass aortocoronarico per rivascularizzazione cardiaca, tecnica mini-invasiva	36.99.40↔	Simpatectomia coronarica

36.99.99↔	Altri interventi sui vasi cardiaci, altro	37.63.11↔	Sostituzione isolata (non chirurgica a cielo aperto) di pompa extracorporea (es. pompa rotatoria o centrifuga), monovernicolare
37.10↔	Incisione cardiaca, NAS	37.63.12↔	Sostituzione isolata (non chirurgica a cielo aperto) di pompa extracorporea (es. pompa rotatoria o centrifuga), bivernicolare
37.11.00↔	Cardiotomia, NAS	37.63.19↔	Sostituzione isolata (non chirurgica a cielo aperto) di pompa extracorporea (es. pompa rotatoria o centrifuga), altro
37.11.10↔	Incisione epicardica, endocardica ed epimiocardica	37.63.20↔	Sostituzione isolata (non chirurgica a cielo aperto) di pompa paracorporea, NAS
37.11.99↔	Cardiotomia, altro	37.63.21↔	Sostituzione isolata (non chirurgica a cielo aperto) di pompa paracorporea, monovernicolare
37.12↔	Pericardiotomia	37.63.22↔	Sostituzione isolata (non chirurgica a cielo aperto) di pompa paracorporea, bivernicolare
37.24.00↔	Biopsia del pericardio, NAS	37.63.29↔	Sostituzione isolata (non chirurgica a cielo aperto) di pompa paracorporea, altro
37.24.10↔	Biopsia chiusa [percutanea] [agobiopsia] del pericardio	37.63.99↔	Riparazione di sistema di assistenza cardiaca, altro
37.24.20↔	Biopsia a cielo aperto del pericardio	37.64.00↔	Rimozione di sistemi di circolazione assistita, NAS
37.24.99↔	Biopsia del pericardio, altro	37.64.10↔	Rimozione di contropulsatore aortico
37.25.00↔	Biopsia del cuore, NAS	37.64.20↔	Rimozione di pompa extracorporea
37.25.10↔	Biopsia chiusa [percutanea] [agobiopsia] del miocardio	37.64.30↔	Rimozione di pompa paracorporea
37.25.20↔	Biopsia transvasale di endocardio, miocardio e endomiocardio	37.64.40↔	Rimozione di sistema completo di sostituzione cardiaca (cuore artificiale)
37.25.30↔	Biopsia del cuore, a cielo aperto	37.64.50↔	Rimozione di pompa intracorporea
37.25.99↔	Biopsia del cuore, altro	37.64.60↔	Rimozione di sistema esterno di assistenza cardiaca
37.31.00↔	Pericardiectomia, NAS	37.64.70↔	Rimozione di pompa assiale transvasale per assistenza circolatoria
37.31.10↔	Pericardiectomia, parziale	37.64.99↔	Rimozione di sistemi di circolazione assistita, altro
37.31.20↔	Pericardiectomia, totale	37.65.00↔	Impianto di sistema di assistenza cardiaca esterno, NAS
37.31.30↔	Adesiolisi del pericardio	37.65.10↔	Impianto (chirurgico a cielo aperto) di pompa extracorporea (es. pompa rotatoria o centrifuga), NAS
37.31.99↔	Pericardiectomia, altro	37.65.11↔	Impianto (chirurgico a cielo aperto) di pompa extracorporea (es. pompa rotatoria o centrifuga), monovernicolare
37.32↔	Asportazione di aneurisma del cuore	37.65.12↔	Impianto (chirurgico a cielo aperto) di pompa extracorporea (es. pompa rotatoria o centrifuga), bivernicolare
37.33.00↔	Asportazione o distruzione di altra lesione o tessuto del cuore, a cielo aperto, NAS	37.65.19↔	Impianto (chirurgico a cielo aperto) di pompa extracorporea (es. pompa rotatoria o centrifuga), altro
37.33.10↔	Asportazione o distruzione del sistema di conduzione del cuore, a cielo aperto, NAS	37.65.20↔	Impianto (chirurgico a cielo aperto) di pompa paracorporea, NAS
37.33.11↔	Asportazione o distruzione del sistema di conduzione del cuore, a cielo aperto, misure ablativo per tachiaritmia	37.65.21↔	Impianto (chirurgico a cielo aperto) di pompa paracorporea, monovernicolare
37.33.19↔	Asportazione o distruzione del sistema di conduzione del cuore, a cielo aperto, altro	37.65.22↔	Impianto (chirurgico a cielo aperto) di pompa paracorporea, bivernicolare
37.33.20↔	Asportazione di altra lesione o tessuto del cuore, a cielo aperto	37.65.29↔	Impianto (chirurgico a cielo aperto) di pompa paracorporea, altro
37.33.30↔	Distruzione di altra lesione o tessuto del cuore, a cielo aperto	37.65.99↔	Impianto di sistema di assistenza cardiaca esterno, altro
37.33.99↔	Asportazione o distruzione di altra lesione o tessuto del cuore, a cielo aperto, altro	37.66.00↔	Inserzione di sistema impiantabile di assistenza cardiaca, NAS
37.34.00↔	Asportazione o distruzione di altra lesione o tessuto del cuore, per altra via, NAS	37.66.10↔	Impianto (chirurgico a cielo aperto) di pompa intracorporea, NAS
37.34.10↔	Ablazione per tachiaritmia, NAS	37.66.11↔	Impianto (chirurgico a cielo aperto) di pompa intracorporea, monovernicolare
37.34.11↔	Ablazione convenzionale mediante radiofrequenza	37.66.12↔	Impianto (chirurgico a cielo aperto) di pompa intracorporea, bivernicolare
37.34.12↔	Crioablazione	37.66.19↔	Impianto (chirurgico a cielo aperto) di pompa intracorporea, altro
37.34.13↔	Ablazione mediante altre sorgenti di energia	37.66.99↔	Inserzione di sistema impiantabile di assistenza cardiaca, altro
37.34.14↔	Ablazione con l'aiuto di mapping tridimensionale e misurazione della pressione d'appoggio	37.67.00↔	Impianto di un sistema di stimolazione miocardica, NAS
37.34.15↔	Crioablazione	37.67.11↔	Impianto o sostituzione di sistema di modulazione della contrattilità cardiaca (CCM)
37.34.16↔	Ablazione a radiofrequenza multipolare con spostamento di fase	37.67.12↔	Rimozione o revisione di sistema di modulazione della contrattilità cardiaca (CCM)
37.34.19↔	Altra ablazione per tachiaritmia	37.67.99↔	Impianto di un sistema di stimolazione miocardica, altro
37.34.99↔	Asportazione o distruzione di altra lesione o tessuto del cuore, per altra via, altro	37.70↔	Inserzione iniziale di elettrodo, NAS
37.35↔	Ventricolectomia parziale	37.71↔	Inserzione iniziale di elettrodo transvenoso nel ventricolo
37.41↔	Inserzione di sistema protetico di assistenza cardiaca attorno al cuore	37.72↔	Inserzione iniziale di elettrodi transvenosi nell'atrio e nel ventricolo
37.49↔	Altra ricostruzione plastica del cuore e del pericardio	37.73↔	Inserzione iniziale di elettrodo transvenoso nell'atrio
37.4x.00↔	Riparazione del cuore e del pericardio, NAS	37.74.00↔	Inserzione o riposizionamento di elettrodo epicardico nell'epicardio, NAS
37.4x.10↔	Sutura del pericardio (dopo lacerazione)	37.74.10↔	Inserzione o riposizionamento di elettrodo epicardico nell'epicardio, chirurgico a cielo aperto
37.4x.11↔	Riparazione del pericardio, altro	37.74.20↔	Inserzione o riposizionamento di elettrodo epicardico nell'epicardio, per via toracoscopica
37.4x.20↔	Sutura del miocardio (dopo lacerazione)	37.74.99↔	Inserzione o riposizionamento di elettrodo epicardico nell'epicardio, altro
37.4x.21↔	Riparazione del miocardio, altro	37.75.00↔	Revisione di elettrodo, NAS
37.4x.99↔	Riparazione del cuore e del pericardio, altro	37.75.10↔	Correzione di sonda di pace-maker o defibrillatore
37.51.00↔	Trapianto cardiaco, NAS		
37.51.10↔	Trapianto cardiaco		
37.51.20↔	Ritrapianto cardiaco nella stessa degenza ospedaliera		
37.51.99↔	Trapianto cardiaco, altro		
37.52↔	Impianto di sistema cardiaco integrale di sostituzione		
37.53↔	Sostituzione o riparazione dell'unità toracale del sistema di sostituzione cardiaca		
37.54↔	Sostituzione o riparazione di altre componenti impiantabili del sistema cardiaco integrale di rimpiazzo		
37.61↔	Impianto di contropulsatore aortico, chirurgica a cielo aperto		
37.62↔	Inserzione di sistema di assistenza cardiaca non impiantabile		
37.63.00↔	Riparazione di sistema di assistenza cardiaca, NAS		
37.63.10↔	Sostituzione isolata (non chirurgica a cielo aperto) di pompa extracorporea (es. pompa rotatoria o centrifuga), NAS		



37.75.20↔	Correzione di innesto di sonda di pace-maker o defibrillatore	37.89.00↔	Revisione o rimozione di pace-maker, NAS
37.75.99↔	Revisione di elettrodo, altro	37.89.10↔	Revisione di pace-maker, defibrillatore, sincronizzatore o registratore di eventi cardiaci
37.76↔	Sostituzione di elettrodo transvenoso atriale e/o ventricolare	37.89.11↔	Conversione del sistema da camera doppia o tripla a camera singola, sensibile alla frequenza
37.79.01↔	Impianto di registratori di eventi cardiaci	37.89.20↔	Conversione del sistema da camera singola a camera doppia o tripla, NAS
37.79.10↔	Impianto o sostituzione del generatore di impulsi (senza modifica della sonda) di registratore di eventi cardiaci, NAS	37.89.21↔	Conversione del sistema da camera singola a camera doppia
37.79.11↔	Sostituzione del generatore di impulsi (senza modifica della sonda) di registratore di eventi cardiaci	37.89.22↔	Conversione del sistema da camera singola a camera tripla
37.79.19↔	Impianto o sostituzione del generatore di impulsi (senza modifica della sonda) di registratore di eventi cardiaci, altro	37.89.23↔	Conversione del sistema da camera doppia a camera tripla
37.80.00↔	Inserzione di pace-maker permanente, iniziale o sostituzione, tipo di strumento non specificato, NAS	37.89.29↔	Conversione del sistema da camera singola a camera doppia o tripla, altro
37.80.10↔	Inserzione di pace-maker permanente, iniziale o sostituzione, tipo di strumento non specificato, con possibilità di monitoraggio a distanza	37.89.30↔	Revisione di pace-maker a camera tripla, NAS
37.80.99↔	Inserzione di pace-maker permanente, iniziale o sostituzione, tipo di strumento non specificato, altro	37.89.31↔	Sostituzione del generatore di impulsi di un qualsiasi pace-maker a camera tripla, NAS
37.81.00↔	Inserzione iniziale di pace-maker a camera singola, non specificato come sensibile alla frequenza, NAS	37.89.39↔	Revisione di pace-maker a camera tripla, altro
37.81.10↔	Inserzione iniziale di pace-maker a camera singola, non specificato come sensibile alla frequenza	37.89.40↔	Rimozione (senza sostituzione) di pace-maker o pace-maker con risincronizzazione, NAS
37.81.20↔	Conversione del sistema da camera doppia o tripla a camera singola, non specificato se sensibile alla frequenza	37.89.41↔	Rimozione di pace-maker
37.81.99↔	Inserzione iniziale di pace-maker a camera singola, non specificato come sensibile alla frequenza, altro	37.89.42↔	Rimozione di pace-maker con risincronizzazione
37.82.00↔	Inserzione iniziale di pace-maker a camera singola, sensibile alla frequenza, NAS	37.89.49↔	Rimozione (senza sostituzione) di pace-maker o pace-maker con risincronizzazione, altro
37.82.10↔	Inserzione iniziale di pace-maker a camera singola, sensibile alla frequenza	37.89.50↔	Rimozione di pace-maker, defibrillatore, sincronizzatore o registratore di eventi cardiaci
37.82.99↔	Inserzione iniziale di pace-maker a camera singola, sensibile alla frequenza, altro	37.89.99↔	Revisione o rimozione di pace-maker, altro
37.83.00↔	Inserzione iniziale di un sistema a camera doppia, con una sonda	37.91↔	Massaggio cardiaco a torace aperto
37.83.10↔	Inserzione iniziale di un sistema a camera doppia, senza stimolazione antitachicardica	37.94.00↔	Impianto o sostituzione di defibrillatore, NAS
37.83.11↔	Inserzione iniziale di un sistema a camera doppia, con stimolazione antitachicardica	37.94.01↔	Impianto di defibrillatore con stimolazione monocamerale
37.83.12↔	Inserzione iniziale di pace-maker a camera doppia con possibilità di monitoraggio a distanza	37.94.02↔	Impianto di defibrillatore con stimolazione bicamerale
37.83.99↔	Inserzione iniziale di pace-maker a camera doppia, altro	37.94.03↔	Impianto di defibrillatore con stimolazione biventricolare
37.85.00↔	Sostituzione di un qualsiasi pace-maker con apparecchio a camera singola non specificato come sensibile alla frequenza, NAS	37.94.04↔	Impianto di defibrillatore con sensore di pressione supplementare per misurazione non invasiva della pressione ventricolare destra
37.85.10↔	Sostituzione di generatore di impulsi di un qualsiasi pace-maker con apparecchio a camera singola non specificato come sensibile alla frequenza	37.94.05↔	Impianto di defibrillatore con elettrodo sottocutaneo
37.85.20↔	Sostituzione di generatore di impulsi e sonda di un qualsiasi pace-maker con apparecchio a camera singola non specificato come sensibile alla frequenza	37.94.10↔	Sostituzione di defibrillatore, NAS
37.85.99↔	Sostituzione di un qualsiasi pace-maker con apparecchio a camera singola non specificato come sensibile alla frequenza, altro	37.94.11↔	Sostituzione di defibrillatore con stimolazione monocamerale
37.86.00↔	Sostituzione di un qualsiasi pace-maker con apparecchio a camera singola, sensibile alla frequenza, NAS	37.94.12↔	Sostituzione di defibrillatore con stimolazione bicamerale
37.86.10↔	Sostituzione di generatore di impulsi di un qualsiasi pace-maker con apparecchio a camera singola, sensibile alla frequenza	37.94.15↔	Sostituzione di defibrillatore con elettrodo sottocutaneo
37.86.20↔	Sostituzione di generatore di impulsi e sonda di un qualsiasi pace-maker con apparecchio a camera singola, sensibile alla frequenza	37.94.19↔	Sostituzione di defibrillatore, altro
37.86.99↔	Sostituzione di un qualsiasi pace-maker con apparecchio a camera singola, sensibile alla frequenza, altro	37.94.20↔	Conversione del sistema da pace-maker a defibrillatore con stimolazione monocamerale, NAS
37.87.00↔	Sostituzione di un qualsiasi pace-maker a camera doppia, NAS	37.94.21↔	Conversione del sistema da pace-maker a defibrillatore con stimolazione monocamerale
37.87.10↔	Sostituzione del generatore di impulsi di un qualsiasi pace-maker a camera doppia	37.94.22↔	Conversione del sistema da pace-maker o defibrillatore a defibrillatore con stimolazione bicamerale
37.87.20↔	Sostituzione del generatore di impulsi e sonda di un qualsiasi pace-maker a camera doppia	37.94.29↔	Conversione del sistema da pace-maker o defibrillatore a defibrillatore con stimolazione biventricolare, altro
37.87.99↔	Sostituzione di un qualsiasi pace-maker a camera doppia, altro	37.94.99↔	Impianto o sostituzione di defibrillatore automatico, sistema completo [AICD], altro
37.88.00↔	Inserzione di pace-maker a camera tripla (per stimolazione biventricolare), NAS	37.95↔	Impianto di soli elettrodi di defibrillatore automatico
37.88.10↔	Inserzione di pace-maker a camera tripla (per stimolazione biventricolare) con possibilità di monitoraggio a distanza	37.96↔	Impianto di solo generatore di impulsi di defibrillatore automatico
37.88.99↔	Inserzione di pace-maker a camera tripla (per stimolazione biventricolare), altro	37.97↔	Sostituzione del solo elettrodo del defibrillatore automatico
		37.98.00↔	Sostituzione del solo generatore di impulsi del defibrillatore automatico, NAS
		37.98.10↔	Sostituzione del solo generatore di impulsi del defibrillatore automatico con stimolazione monocamerale
		37.98.11↔	Sostituzione del solo generatore di impulsi del defibrillatore automatico con stimolazione bicamerale
		37.98.12↔	Sostituzione del solo generatore di impulsi del defibrillatore automatico con stimolazione biventricolare
		37.98.99↔	Sostituzione del solo generatore di impulsi del defibrillatore automatico, altro
		37.99.00↔	Altri interventi sul cuore e sul pericardio, NAS
		37.99.10↔	Trapianto intramiocardico di cellule staminali, NAS
		37.99.11↔	Trapianto intramiocardico di cellule staminali senza arricchimento di frazioni di cellule staminali né moltiplicazione in coltura
		37.99.12↔	Trapianto intramiocardico di cellule staminali con arricchimento di frazioni di cellule staminali o moltiplicazione in coltura
		37.99.19↔	Trapianto intramiocardico di cellule staminali, altro
		37.99.20↔	Interventi per anomalie congenite del cuore, NAS
		37.99.21↔	Correzione di ventricolo destro a doppia uscita, tipo Fallot

37.99.22↔	Correzione di altro ventricolo destro a doppia uscita	38.14.00↔	Endoarteriectomia dell'aorta, NAS
37.99.23↔	Intervento su cuore funzionalmente/morfologicamente monoventricolare	38.14.10↔	Endoarteriectomia dell'aorta ascendente e dell'arco aortico
37.99.24↔	Correzione di cuore triatriato	38.14.20↔	Endoarteriectomia dell'aorta discendente
37.99.25↔	Correzione di sindrome da atresia della valvola polmonare	38.14.30↔	Endoarteriectomia dell'aorta addominale
37.99.29↔	Interventi per anomalie congenite del cuore, altro	38.14.99↔	Endoarteriectomia dell'aorta, altro
37.99.30↔	Legatura di orecchietta cardiaca	38.15.00↔	Endoarteriectomia di altri vasi toracici, NAS
37.99.80↔	Reintervento su cuore e pericardio	38.15.10↔	Endoarteriectomia dell'arteria succlavia
37.99.99↔	Altri interventi sul cuore e sul pericardio, altro	38.15.20↔	Endoarteriectomia del tronco brachiocefalico
38.01↔	Incisione di vasi intracranici	38.15.30↔	Endoarteriectomia dell'arteria polmonare
38.02.00↔	Incisione di altri vasi del capo e del collo, NAS	38.15.40↔	Endoarteriectomia della vena polmonare
38.02.10↔	Incisione di arterie extracraniche del capo e del collo	38.15.99↔	Endoarteriectomia di altri vasi toracici, altro
38.02.20↔	Incisione di vene extracraniche del capo e del collo	38.16.00↔	Endoarteriectomia delle arterie addominali, NAS
38.02.21↔	Incisione della vena giugulare (esterna) (interna)	38.16.10↔	Endoarteriectomia delle arterie viscerali, NAS
38.02.28↔	Incisione di altre vene extracraniche profonde del capo e del collo	38.16.11↔	Endoarteriectomia del tronco celiaco
38.02.29↔	Incisione di vene extracraniche del capo e del collo, altro	38.16.12↔	Endoarteriectomia dell'arteria gastrica
38.02.99↔	Incisione di altri vasi del capo e del collo, altro	38.16.13↔	Endoarteriectomia dell'arteria epatica
38.03.00↔	Incisione di vasi dell'arto superiore, NAS	38.16.14↔	Endoarteriectomia dell'arteria splenica
38.03.10↔	Incisione di arterie dell'arto superiore, NAS	38.16.15↔	Endoarteriectomia dell'arteria renale
38.03.11↔	Incisione dell'arteria ascellare	38.16.16↔	Endoarteriectomia dell'arteria mesenterica
38.03.19↔	Incisione di altre arterie del braccio	38.16.17↔	Endoarteriectomia dell'arteria lombare
38.03.20↔	Incisione di arterie dell'avambraccio	38.16.18↔	Endoarteriectomia dell'arteria iliaca
38.03.21↔	Incisione di arterie della mano	38.16.19↔	Endoarteriectomia delle arterie viscerali, altro
38.03.30↔	Incisione di vene dell'arto superiore, NAS	38.16.99↔	Endoarteriectomia delle arterie addominali, altro
38.03.31↔	Incisione della vena ascellare	38.18.00↔	Endoarteriectomia delle arterie dell'arto inferiore, NAS
38.03.38↔	Incisione di altre vene profonde dell'arto superiore	38.18.10↔	Endoarteriectomia dell'arteria femorale (comune) (superficiale)
38.03.39↔	Incisione di vene dell'arto superiore, altro	38.18.11↔	Endoarteriectomia dell'arteria femorale profonda
38.03.99↔	Incisione di vasi dell'arto superiore, altro	38.18.12↔	Endoarteriectomia dell'arteria poplitea
38.04.00↔	Incisione dell'aorta, NAS	38.18.99↔	Endoarteriectomia delle arterie dell'arto inferiore, altro
38.04.10↔	Incisione dell'aorta ascendente e dell'arco aortico	38.30↔	Resezione di vasi con anastomosi, sede non specificata
38.04.20↔	Incisione dell'aorta discendente	38.31↔	Resezione di vasi intracranici con anastomosi
38.04.30↔	Incisione dell'aorta addominale	38.32.00↔	Resezione di altri vasi del capo e del collo con anastomosi, NAS
38.04.99↔	Incisione dell'aorta, altro	38.32.10↔	Resezione di arterie extracraniche del capo e del collo con anastomosi
38.05.00↔	Incisione di altri vasi toracici, NAS	38.32.20↔	Resezione di arterie extracraniche del capo e del collo con anastomosi, NAS
38.05.10↔	Incisione di altre arterie toraciche	38.32.21↔	Resezione della vena giugulare con anastomosi
38.05.20↔	Incisione di vene toraciche, NAS	38.32.22↔	Resezione di vene extracraniche superficiali del capo e del collo con anastomosi
38.05.21↔	Incisione di vene toraciche profonde	38.32.99↔	Resezione di altri vasi del capo e del collo con anastomosi, altro
38.05.29↔	Incisione di vene toraciche, altro	38.33.00↔	Resezione di vasi dell'arto superiore, NAS
38.05.99↔	Incisione di altri vasi toracici, altro	38.33.10↔	Resezione di arterie dell'arto superiore con anastomosi, NAS
38.06.00↔	Incisione di arterie addominali, NAS	38.33.11↔	Resezione di arterie del braccio con anastomosi
38.06.10↔	Incisione di arterie viscerali, NAS	38.33.12↔	Resezione dell'arteria ulnare con anastomosi
38.06.11↔	Incisione del tronco celiaco	38.33.13↔	Resezione di altre arterie dell'avambraccio con anastomosi
38.06.12↔	Incisione dell'arteria gastrica	38.33.14↔	Resezione di arterie della mano con anastomosi
38.06.13↔	Incisione dell'arteria epatica	38.33.20↔	Resezione di vene dell'arto superiore con anastomosi, NAS
38.06.14↔	Incisione dell'arteria splenica	38.33.21↔	Resezione della vena ascellare con anastomosi
38.06.15↔	Incisione dell'arteria renale	38.33.22↔	Resezione di altre vene profonde dell'arto superiore con anastomosi
38.06.16↔	Incisione dell'arteria mesenterica	38.33.23↔	Resezione di vene superficiali dell'arto superiore con anastomosi
38.06.17↔	Incisione dell'arteria lombare	38.33.99↔	Resezione di vasi dell'arto superiore, altro
38.06.18↔	Incisione dell'arteria iliaca	38.34.00↔	Resezione dell'aorta con anastomosi, NAS
38.06.19↔	Incisione di arterie viscerali, altro	38.34.10↔	Resezione dell'aorta ascendente e dell'arco aortico con anastomosi
38.06.99↔	Incisione di arterie addominali, altro	38.34.20↔	Resezione dell'aorta discendente con anastomosi
38.07.00↔	Incisione di vene addominali, NAS	38.34.30↔	Resezione dell'aorta addominale con anastomosi
38.07.10↔	Incisione di vene addominali profonde, NAS	38.34.99↔	Resezione dell'aorta con anastomosi, altro
38.07.11↔	Incisione della vena cava inferiore	38.35.00↔	Resezione di vasi toracici con anastomosi, NAS
38.07.12↔	Incisione della vena iliaca	38.35.10↔	Resezione di arterie toraciche con anastomosi, NAS
38.07.19↔	Incisione di vene addominali profonde, altro	38.35.11↔	Resezione dell'arteria succlavia con anastomosi
38.07.99↔	Incisione di vene addominali, altro	38.35.12↔	Resezione del tronco brachiocefalico con anastomosi
38.08.00↔	Incisione di arterie dell'arto inferiore, NAS	38.35.13↔	Resezione dell'arteria polmonare con anastomosi
38.08.10↔	Incisione dell'arteria femorale (comune) (superficiale)	38.35.19↔	Resezione di arterie toraciche con anastomosi, altro
38.08.11↔	Incisione dell'arteria femorale profonda	38.35.20↔	Resezione di vene toraciche con anastomosi, NAS
38.08.12↔	Incisione dell'arteria poplitea	38.35.21↔	Resezione della vena polmonare con anastomosi
38.08.99↔	Incisione di arterie dell'arto inferiore, altro	38.35.22↔	Resezione della vena succlavia con anastomosi
38.09.00↔	Incisione di vene dell'arto inferiore, NAS	38.35.23↔	Resezione della vena cava superiore con anastomosi
38.09.10↔	Incisione di vene profonde dell'arto inferiore	38.35.28↔	Resezione di vene toraciche e altre vene profonde con anastomosi
38.09.99↔	Incisione di vene dell'arto inferiore, altro	38.35.29↔	Resezione di vene toraciche con anastomosi, altro
38.10↔	Endoarteriectomia, sede non specificata		
38.11↔	Endoarteriectomia dei vasi intracranici		
38.12↔	Endoarteriectomia di altri vasi del capo e del collo		
38.13↔	Endoarteriectomia di vasi dell'arto superiore		



38.35.99↔	Resezione di vasi toracici con anastomosi, altro	38.48.10↔	Resezione dell'arteria femorale (comune) (superficiale) con sostituzione
38.36.00↔	Resezione di arterie addominali con anastomosi, NAS	38.48.11↔	Resezione dell'arteria femorale profonda con sostituzione
38.36.10↔	Resezione di arterie viscerali con anastomosi, NAS	38.48.12↔	Resezione dell'arteria poplitea con sostituzione
38.36.11↔	Resezione del tronco celiaco con anastomosi	38.48.13↔	Resezione di arterie della gamba con sostituzione
38.36.12↔	Resezione dell'arteria gastrica con anastomosi	38.48.99↔	Resezione di arterie dell'arto inferiore con sostituzione, altro
38.36.13↔	Resezione dell'arteria epatica con anastomosi	38.49.00↔	Resezione di vene dell'arto inferiore con sostituzione, NAS
38.36.14↔	Resezione dell'arteria splenica con anastomosi	38.49.10↔	Resezione di vene profonde dell'arto inferiore con sostituzione
38.36.15↔	Resezione dell'arteria renale con anastomosi	38.49.99↔	Resezione di vene dell'arto inferiore con sostituzione, altro
38.36.16↔	Resezione dell'arteria mesenterica	38.51↔	Legatura e stripping di vene varicose intracraniche
38.36.17↔	Resezione dell'arteria iliaca con anastomosi	38.61↔	Altra asportazione di vasi intracranici
38.36.19↔	Resezione di arterie viscerali con anastomosi, altro	38.64.00↔	Altra asportazione dell'aorta, NAS
38.36.99↔	Resezione di arterie addominali con anastomosi, altro	38.64.10↔	Altra asportazione dell'aorta toracica
38.37.00↔	Resezione di vene addominali con anastomosi, NAS	38.64.20↔	Altra asportazione dell'aorta addominale
38.37.10↔	Resezione di vene addominali profonde con anastomosi, NAS	38.64.99↔	Altra asportazione dell'aorta, altro
38.37.11↔	Resezione della vena cava inferiore con anastomosi	38.65.00↔	Altra asportazione di vasi toracici, NAS
38.37.12↔	Resezione della vena iliaca con anastomosi	38.65.10↔	Altra asportazione di arterie toraciche
38.37.19↔	Resezione di vene addominali profonde con anastomosi, altro	38.65.20↔	Altra asportazione di vene toraciche, NAS
38.37.99↔	Resezione di vene addominali con anastomosi, altro	38.65.21↔	Altra asportazione della vena cava superiore
38.38.00↔	Resezione di arterie dell'arto inferiore con anastomosi, NAS	38.65.22↔	Altra asportazione di altre vene toraciche profonde
38.38.10↔	Resezione dell'arteria femorale (comune) (superficiale) con anastomosi	38.65.29↔	Altra asportazione di vene toraciche, altro
38.38.11↔	Resezione dell'arteria femorale profonda con anastomosi	38.65.99↔	Altra asportazione di vasi toracici, altro
38.38.12↔	Resezione dell'arteria poplitea con anastomosi	38.66.00↔	Altra asportazione di arterie addominali, NAS
38.38.99↔	Resezione di arterie dell'arto inferiore con anastomosi, altro	38.66.10↔	Altra asportazione di arterie viscerali, NAS
38.39.00↔	Resezione di vene dell'arto inferiore con anastomosi, NAS	38.66.11↔	Altra asportazione del tronco celiaco
38.39.10↔	Resezione di vene dell'arto inferiore con anastomosi, vene profonde	38.66.12↔	Altra asportazione dell'arteria gastrica
38.39.99↔	Resezione di vene dell'arto inferiore con anastomosi, altro	38.66.13↔	Altra asportazione dell'arteria epatica
38.40↔	Resezione di vasi con sostituzione, sede non specificata	38.66.14↔	Altra asportazione dell'arteria splenica
38.41↔	Resezione di vasi intracranici con sostituzione	38.66.15↔	Altra asportazione dell'arteria renale
38.42↔	Resezione di altri vasi del capo e collo con sostituzione	38.66.16↔	Altra asportazione dell'arteria mesenterica
38.43.00↔	Resezione di vasi dell'arto superiore con sostituzione, NAS	38.66.17↔	Altra asportazione dell'arteria lombare
38.43.10↔	Resezione di arterie dell'arto superiore con sostituzione, NAS	38.66.18↔	Altra asportazione dell'arteria iliaca
38.43.11↔	Resezione dell'arteria ascellare con sostituzione	38.66.19↔	Altra asportazione di arterie viscerali, altro
38.43.20↔	Resezione di vene dell'arto superiore con sostituzione, NAS	38.66.99↔	Altra asportazione di arterie addominali, altro
38.43.21↔	Resezione della vena ascellare con sostituzione	38.68.00↔	Altra asportazione di arterie dell'arto inferiore, NAS
38.43.28↔	Resezione di altre vene profonde dell'arto superiore con sostituzione	38.68.10↔	Altra asportazione di arterie della coscia
38.43.29↔	Resezione di vene dell'arto superiore con sostituzione, altro	38.68.20↔	Altra asportazione di arterie della gamba e del piede
38.43.99↔	Resezione di vasi dell'arto superiore con sostituzione, altro	38.68.99↔	Altra asportazione di arterie dell'arto inferiore, altro
38.44.00↔	Resezione dell'aorta addominale con sostituzione, NAS	38.7x.00↔	Interruzione della vena cava, NAS
38.44.10↔	Resezione dell'aorta addominale con sostituzione, surrenale	38.7x.10↔	Interruzione chirurgica della vena cava, NAS
38.44.11↔	Resezione dell'aorta addominale con sostituzione, infrarenale	38.7x.11↔	Inserzione di filtro antiemboli nella vena cava, chirurgica
38.44.12↔	Resezione dell'aorta addominale con sostituzione, iuxtarenale	38.7x.12↔	Rimozione di filtro antiemboli nella vena cava, chirurgica
38.44.99↔	Resezione dell'aorta addominale con sostituzione, altro	38.7x.13↔	Legatura o plicatura della vena cava, chirurgica
38.45.00↔	Resezione di vasi toracici con sostituzione, NAS	38.7x.19↔	Interruzione chirurgica della vena cava, chirurgica, altro
38.45.10↔	Resezione dell'aorta toracica con sostituzione, NAS	38.7x.20↔	Interruzione della vena cava, percutanea transluminale, NAS
38.45.11↔	Resezione dell'aorta ascendente o dell'arco aortico con sostituzione	38.7x.23↔	Legatura o plicatura della vena cava, percutanea transluminale
38.45.12↔	Resezione dell'aorta toracica con sostituzione	38.7x.29↔	Interruzione interventistica della vena cava, percutanea transluminale, altro
38.45.13↔	Resezione dell'aorta toracoaddominale con sostituzione	38.7x.99↔	Interruzione della vena cava, altro
38.45.14↔	Resezione dell'aorta toracica con sostituzione con protesi ibrida	38.81↔	Altra occlusione chirurgica di vasi intracranici
38.45.19↔	Resezione dell'aorta toracica con sostituzione, altro	38.84.00↔	Altra occlusione chirurgica dell'aorta, NAS
38.45.20↔	Resezione di altre arterie toraciche con sostituzione, NAS	38.84.10↔	Altra occlusione chirurgica dell'aorta toracica
38.45.21↔	Resezione dell'arteria polmonare con sostituzione	38.84.20↔	Altra occlusione chirurgica dell'aorta addominale
38.45.22↔	Resezione del tronco brachiocefalico con sostituzione	38.84.99↔	Altra occlusione chirurgica dell'aorta, altro
38.45.29↔	Resezione di altre arterie toraciche con sostituzione	38.85.00↔	Altra occlusione chirurgica di altri vasi toracici, NAS
38.45.30↔	Resezione di vene toraciche con sostituzione, NAS	38.85.10↔	Altra occlusione chirurgica di altre arterie toraciche, NAS
38.45.31↔	Resezione della vena cava superiore con sostituzione	38.85.11↔	Altra occlusione chirurgica dell'arteria succlavia
38.45.38↔	Resezione di altre vene toraciche profonde con sostituzione	38.85.12↔	Altra occlusione chirurgica dell'arteria polmonare
38.45.39↔	Resezione di vene toraciche con sostituzione, altro	38.85.13↔	Altra occlusione chirurgica del tronco brachiocefalico
38.45.99↔	Resezione di vasi toracici con sostituzione, altro	38.85.19↔	Altra occlusione chirurgica di altre arterie toraciche, altro
38.46↔	Resezione di arterie addominali con sostituzione	38.85.20↔	Altra occlusione chirurgica di vene toraciche, NAS
38.47.00↔	Resezione di vene addominali con sostituzione, NAS	38.85.21↔	Altra occlusione chirurgica della vena cava superiore
38.47.10↔	Resezione di vene addominali profonde con sostituzione, NAS	38.85.22↔	Altra occlusione chirurgica della vena polmonare
38.47.11↔	Resezione della vena cava inferiore con sostituzione	38.85.23↔	Altra occlusione chirurgica della vena succlavia
38.47.12↔	Resezione della vena iliaca con sostituzione	38.85.28↔	Altra occlusione chirurgica di altre vene toraciche profonde, NAS
38.47.19↔	Resezione di vene addominali profonde con sostituzione, altro	38.85.29↔	Altra occlusione chirurgica di vene toraciche, altro
38.47.99↔	Resezione di vene addominali con sostituzione, altro	38.85.99↔	Altra occlusione chirurgica di altri vasi toracici, altro
38.48.00↔	Resezione di arterie dell'arto inferiore con sostituzione, NAS	38.86.00↔	Altra occlusione chirurgica di arterie addominali, NAS
		38.86.10↔	Altra occlusione chirurgica di arterie viscerali, NAS
		38.86.11↔	Altra occlusione chirurgica del tronco celiaco

38.86.12↔	Altra occlusione chirurgica dell'arteria gastrica	39.29.12↔	Shunt o bypass vascolari femoro-popliteo
38.86.13↔	Altra occlusione chirurgica dell'arteria epatica	39.29.13↔	Shunt o bypass vascolari femoro-crurale
38.86.14↔	Altra occlusione chirurgica dell'arteria splenica	39.29.14↔	Shunt o bypass vascolari femoro-pedidio
38.86.15↔	Altra occlusione chirurgica dell'arteria renale	39.29.15↔	Shunt o bypass vascolari popliteo-crurale e popliteo-pedidio
38.86.16↔	Altra occlusione chirurgica dell'arteria mesenterica	39.29.16↔	Shunt o bypass vascolari di arterie della gamba e del piede
38.86.17↔	Altra occlusione chirurgica dell'arteria iliaca	39.29.19↔	Shunt o bypass vascolari di arterie dell'arto inferiore, altro
38.86.19↔	Altra occlusione chirurgica di arterie viscerali, altro	39.29.20↔	Shunt o bypass vascolari di arterie dell'arto superiore
38.86.99↔	Altra occlusione chirurgica di arterie addominali, altro	39.29.30↔	Altri shunt o bypass vascolari (periferici), extraanatomici, NAS
38.87.00↔	Altra occlusione chirurgica di vene addominali, NAS	39.29.31↔	Shunt o bypass vascolare succlavia-femorale
38.87.10↔	Altra occlusione chirurgica di vene addominali profonde, NAS	39.29.32↔	Shunt o bypass vascolare axillo-femorale
38.87.11↔	Altra occlusione chirurgica della vena cava inferiore	39.29.33↔	Bypass crossover femoro-femorale
38.87.12↔	Altra occlusione chirurgica della vena iliaca comune e iliaca interna	39.29.39↔	Altri shunt o bypass vascolari (periferici), extraanatomici, altro
38.87.19↔	Altra occlusione chirurgica di vene addominali profonde, altro	39.29.40↔	Shunt o bypass vascolari di vene
38.87.99↔	Altra occlusione chirurgica di vene addominali, altro	39.29.80↔	Shunt temporaneo intraoperatorio, NAS
39.0x.00↔	Shunt arterioso sistemico-polmonare, NAS	39.29.81↔	Shunt temporaneo intraoperatorio, arterio-arterioso
39.0x.10↔	Anastomosi succlavia-polmonare (Blalock-Taussig)	39.29.82↔	Shunt temporaneo intraoperatorio, arterio-venoso
39.0x.11↔	Anastomosi aorta-polmonare destra (Waterston-Coolley)	39.29.89↔	Shunt temporaneo intraoperatorio, altro
39.0x.12↔	Anastomosi aorta discendente-polmonare sinistra (Potts-Smith)	39.29.99↔	Altri shunt o bypass vascolari (periferici), altro
39.0x.13↔	Anastomosi polmonare sinistra-polmonare destra	39.31.00↔	Sutura di arteria, NAS
39.0x.20↔	Shunt protesico polmonare-aorta, centrale	39.31.10↔	Sutura di arteria del capo e del collo, NAS
39.0x.21↔	Shunt protesico polmonare-aorta, periferico	39.31.11↔	Sutura di arteria intracranica
39.0x.23↔	Banding dell'arteria polmonare	39.31.19↔	Sutura di arteria del capo e del collo, altro
39.0x.24↔	Shunt arterioso sistemico-polmonare, interventi di Damus-Kay-Stansel	39.31.20↔	Sutura di arteria del braccio, NAS
39.0x.99↔	Shunt arterioso sistemico-polmonare, altro	39.31.21↔	Sutura dell'arteria ascellare
39.1↔	Shunt venoso intraaddominale	39.31.22↔	Sutura dell'arteria brachiale
39.21.00↔	Anastomosi vena cava-arteria polmonare, NAS	39.31.29↔	Sutura di arteria del braccio, altro
39.21.10↔	Intervento di Glenn su cuore funzionalmente/morfologicamente monovertricolare	39.31.30↔	Sutura di arteria dell'avambraccio
39.21.99↔	Anastomosi vena cava-arteria polmonare, altro	39.31.40↔	Sutura di arteria della mano
39.22.00↔	Bypass aorto-succlavio-carotideo, NAS	39.31.50↔	Sutura di arteria dell'arto inferiore
39.22.10↔	Bypass carotideo, NAS	39.31.60↔	Sutura dell'aorta, NAS
39.22.11↔	Bypass: carotide-carotide	39.31.61↔	Sutura dell'aorta toracica
39.22.12↔	Bypass: carotide-vertebrale	39.31.62↔	Sutura dell'aorta addominale
39.22.13↔	Bypass: carotide-succlavia	39.31.69↔	Sutura dell'aorta, altro
39.22.14↔	Bypass: carotide-aorta	39.31.70↔	Sutura di altre arterie toraciche, NAS
39.22.19↔	Bypass carotideo, altro	39.31.71↔	Sutura dell'arteria polmonare
39.22.20↔	Bypass dell'arteria succlavia, NAS	39.31.72↔	Sutura del tronco brachiocefalico
39.22.21↔	Bypass: succlavia all'aorta	39.31.73↔	Sutura dell'arteria succlavia
39.22.29↔	Bypass dell'arteria succlavia, altro	39.31.79↔	Sutura di arterie toraciche, altro
39.22.99↔	Bypass aorto-succlavio-carotideo, altro	39.31.80↔	Sutura di arterie addominali, NAS
39.23↔	Altro shunt o bypass vascolare intratoracico	39.31.81↔	Sutura del tronco celiaco
39.24↔	Bypass aorto-renale	39.31.82↔	Sutura dell'arteria gastrica
39.25.00↔	Bypass aorto-iliaco-femorale, NAS	39.31.83↔	Sutura dell'arteria epatica
39.25.10↔	Bypass aorto-iliaco-femorale, aortico, NAS	39.31.84↔	Sutura dell'arteria splenica
39.25.11↔	Bypass aorto-iliaco	39.31.85↔	Sutura dell'arteria renale
39.25.12↔	Bypass aorto-femorale	39.31.86↔	Sutura dell'arteria mesenterica
39.25.13↔	Bypass aorto-popliteo	39.31.87↔	Sutura dell'arteria lombare
39.25.14↔	Bypass aorto-crurale	39.31.88↔	Sutura dell'arteria iliaca
39.25.19↔	Bypass aorto-iliaco-femorale, aortico, altro	39.31.89↔	Sutura di arterie addominali, altro
39.25.20↔	Bypass ilio-femorale, NAS	39.31.99↔	Sutura di arteria, altro
39.25.21↔	Bypass ilio-iliaco	39.32.00↔	Sutura di vena, NAS
39.25.22↔	Bypass ilio-femorale	39.32.10↔	Sutura di vena del capo e del collo, NAS
39.25.23↔	Bypass ilio-popliteo	39.32.11↔	Sutura di vena intracranica
39.25.24↔	Bypass ilio-crurale	39.32.19↔	Sutura di vena del capo e del collo, altro
39.25.29↔	Bypass ilio-femorale, NAS	39.32.30↔	Sutura di vena toracica, NAS
39.25.30↔	Bypass otturatorio (extraanatomico)	39.32.31↔	Sutura della vena cava superiore
39.25.99↔	Bypass aorto-iliaco-femorale, altro	39.32.32↔	Sutura della vena brachiocefalica
39.26.00↔	Altri shunt o bypass vascolari intraaddominali, NAS	39.32.39↔	Sutura di vena toracica, altro
39.26.10↔	Altri shunt o bypass vascolari intraaddominali, arterie viscerali	39.32.40↔	Sutura di vena addominale, NAS
39.26.11↔	Altri shunt o bypass vascolari intraaddominali, aorta	39.32.41↔	Sutura della vena cava inferiore
39.26.12↔	Altri shunt o bypass vascolari intraaddominali, arteria renale	39.32.42↔	Sutura della vena iliaca comune e iliaca esterna
39.26.19↔	Altri shunt o bypass vascolari intraaddominali, altre arterie viscerali	39.32.49↔	Sutura di vena addominale, altro
39.26.99↔	Altri shunt o bypass vascolari intraaddominali, altro	39.32.99↔	Sutura di vena, altro
39.28↔	Bypass vascolare extracranico-intracranico (EC-IC)	39.41↔	Controllo di emorragia a seguito di chirurgia vascolare
39.29.00↔	Altri shunt o bypass vascolari (periferici), NAS	39.42↔	Revisione di shunt arteriovenoso per dialisi renale
39.29.10↔	Shunt o bypass vascolari di arterie dell'arto inferiore, NAS	39.43↔	Rimozione di shunt arteriovenoso per dialisi renale
39.29.11↔	Shunt o bypass vascolari femoro-femorale	39.49.00↔	Altra revisione di interventi vascolari, NAS
		39.49.10↔	Revisione di anastomosi vascolare
		39.49.20↔	Revisione di impianto vascolare
		39.49.21↔	Sostituzione di impianto vascolare
		39.49.22↔	Rimozione di impianto vascolare



39.49.30↔	Sostituzione di condotto cardiaco	39.57.19↔	Riparazione di vaso sanguigno del capo e del collo con patch sintetico, altro
39.49.99↔	Altra revisione di interventi vascolari, altro	39.57.20↔	Riparazione di vasi dell'arto superiore con patch sintetico, NAS
39.51.00↔	Clipping di aneurismi, NAS	39.57.21↔	Riparazione di arterie dell'arto superiore con patch sintetico
39.51.11↔	Clipping di aneurismi intracranici	39.57.22↔	Riparazione della vena succlavia, vena ascellare e vena brachiocefalica con patch sintetico
39.51.99↔	Clipping di aneurismi, altro	39.57.23↔	Riparazione di altre vene profonde dell'arto superiore con patch sintetico
39.52.00↔	Altra riparazione di aneurismi, NAS	39.57.29↔	Riparazione di vasi dell'arto superiore con patch sintetico, altro
39.52.10↔	Altra riparazione di aneurismi di vasi del capo e del collo, NAS	39.57.30↔	Riparazione di vaso toracico con patch sintetico, NAS
39.52.11↔	Altra riparazione di aneurismi di vasi intracranici	39.57.31↔	Riparazione dell'aorta toracica con patch sintetico
39.52.19↔	Altra riparazione di aneurismi di vasi del capo e del collo, altro	39.57.32↔	Riparazione della vena polmonare con patch sintetico
39.52.20↔	Altra riparazione di aneurismi dell'aorta, NAS	39.57.33↔	Riparazione della vena cava superiore con patch sintetico
39.52.21↔	Altra riparazione chirurgica a cielo aperto di aneurismi dell'aorta ascendente, dell'arco aortico e dell'aorta toracica	39.57.39↔	Riparazione di vaso toracico con patch sintetico, altro
39.52.22↔	Altra riparazione chirurgica a cielo aperto di aneurismi dell'aorta addominale	39.57.40↔	Riparazione di arterie addominali con patch sintetico, NAS
39.52.29↔	Altra riparazione di aneurismi dell'aorta, altro	39.57.41↔	Riparazione dell'aorta addominale con patch sintetico
39.52.99↔	Altra riparazione di aneurismi, altro	39.57.42↔	Riparazione del tronco celiaco con patch sintetico
39.54.00↔	Intervento di dissezione dell'aorta (re-entry), NAS	39.57.43↔	Riparazione dell'arteria gastrica con patch sintetico
39.54.10↔	Intervento di dissezione dell'aorta (re-entry), aorta toracica	39.57.44↔	Riparazione dell'arteria epatica con patch sintetico
39.54.20↔	Intervento di dissezione dell'aorta (re-entry), aorta addominale	39.57.45↔	Riparazione dell'arteria splenica con patch sintetico
39.54.99↔	Intervento di dissezione dell'aorta (re-entry), altro	39.57.46↔	Riparazione dell'arteria renale con patch sintetico
39.55↔	Reimpianto di vaso renale aberrante	39.57.47↔	Riparazione dell'arteria mesenterica con patch sintetico
39.56.00↔	Riparazione di vaso sanguigno con patch tissutale, NAS	39.57.48↔	Riparazione dell'arteria iliaca con patch sintetico
39.56.10↔	Riparazione di vaso sanguigno del capo e del collo con patch tissutale, NAS	39.57.49↔	Riparazione di arterie addominali con patch sintetico, altro
39.56.11↔	Riparazione di vasi intracranici con patch tissutale	39.57.50↔	Riparazione di vene addominali con patch sintetico, NAS
39.56.12↔	Riparazione della vena giugulare con patch tissutale	39.57.51↔	Riparazione della vena cava inferiore con patch sintetico
39.56.19↔	Riparazione di vaso sanguigno del capo e del collo con patch tissutale, altro	39.57.52↔	Riparazione della vena iliaca con patch sintetico
39.56.20↔	Riparazione di vasi dell'arto superiore con patch tissutale, NAS	39.57.59↔	Riparazione di vene addominali con patch sintetico, altro
39.56.21↔	Riparazione di arterie dell'arto superiore con patch tissutale	39.57.60↔	Riparazione di vasi dell'arto inferiore con patch sintetico, NAS
39.56.22↔	Riparazione della vena succlavia, vena ascellare e vena brachiocefalica con patch tissutale	39.57.61↔	Riparazione di arterie dell'arto inferiore con patch sintetico
39.56.23↔	Riparazione di altre vene profonde dell'arto superiore con patch tissutale	39.57.62↔	Riparazione della vena femorale e vena poplitea con patch sintetico
39.56.29↔	Riparazione di vasi dell'arto superiore con patch tissutale, altro	39.57.63↔	Riparazione di altre vene profonde dell'arto inferiore con patch sintetico
39.56.30↔	Riparazione di vasi toracici con patch tissutale, NAS	39.57.64↔	Riparazione di vene superficiali della coscia con patch sintetico
39.56.31↔	Riparazione dell'aorta toracica con patch tissutale	39.57.69↔	Riparazione di vasi dell'arto inferiore con patch sintetico, altro
39.56.32↔	Riparazione della vena polmonare con patch tissutale	39.57.99↔	Riparazione di vaso sanguigno con patch sintetico, altro
39.56.33↔	Riparazione della vena cava superiore con patch tissutale	39.58↔	Riparazione di vaso sanguigno con patch di tipo non specificato
39.56.39↔	Riparazione di vasi toracici con patch tissutale, altro	39.59.00↔	Altra riparazione di vasi, NAS
39.56.40↔	Riparazione di arterie addominali con patch tissutale, NAS	39.59.10↔	Trasposizione di arterie, NAS
39.56.41↔	Riparazione dell'aorta addominale con patch tissutale	39.59.11↔	Trasposizione del tratto extracranico dell'arteria vertebrale
39.56.42↔	Riparazione del tronco celiaco con patch tissutale	39.59.12↔	Trasposizione di altre arterie extracraniche del capo e del collo
39.56.43↔	Riparazione dell'arteria gastrica con patch tissutale	39.59.13↔	Trasposizione di arterie dell'arto superiore
39.56.44↔	Riparazione dell'arteria epatica con patch tissutale	39.59.14↔	Trasposizione di arterie toraciche
39.56.45↔	Riparazione dell'arteria splenica con patch tissutale	39.59.15↔	Trasposizione dell'arteria gastrica, arteria epatica e arteria splenica
39.56.46↔	Riparazione dell'arteria renale con patch tissutale	39.59.16↔	Trasposizione dell'arteria renale
39.56.47↔	Riparazione dell'arteria mesenterica con patch tissutale	39.59.17↔	Trasposizione dell'arteria mesenterica
39.56.48↔	Riparazione dell'arteria iliaca con patch tissutale	39.59.18↔	Trasposizione di altre arterie viscerali
39.56.49↔	Riparazione di arterie addominali con patch tissutale, altro	39.59.19↔	Trasposizione dell'arteria iliaca
39.56.50↔	Riparazione di vene addominali con patch tissutale, NAS	39.59.20↔	Trasposizione di altre arterie addominali
39.56.51↔	Riparazione della vena cava inferiore con patch tissutale	39.59.21↔	Trasposizione di arterie dell'arto inferiore
39.56.52↔	Riparazione della vena iliaca con patch tissutale	39.59.29↔	Trasposizione di arterie, altro
39.56.59↔	Riparazione di vene addominali con patch tissutale, altro	39.59.30↔	Altra riparazione di vasi del capo e del collo, NAS
39.56.60↔	Riparazione di vasi dell'arto inferiore con patch tissutale, NAS	39.59.31↔	Altra riparazione di vasi intracranici
39.56.61↔	Riparazione di arterie dell'arto inferiore con patch tissutale	39.59.32↔	Altra riparazione del tratto extracranico dell'arteria vertebrale
39.56.62↔	Riparazione della vena femorale e vena poplitea con patch tissutale	39.59.33↔	Altra riparazione di arterie extracraniche del capo e del collo, altro
39.56.63↔	Riparazione di altre vene profonde dell'arto inferiore con patch tissutale	39.59.34↔	Altra riparazione della vena giugulare
39.56.64↔	Riparazione di vene superficiali della coscia con patch tissutale	39.59.39↔	Altra riparazione di vasi del capo e del collo, altro
39.56.69↔	Riparazione di vasi dell'arto inferiore con patch tissutale, altro	39.59.40↔	Altra riparazione di vasi dell'arto superiore, NAS
39.56.99↔	Riparazione di vaso sanguigno con patch tissutale, altro	39.59.41↔	Altra riparazione di arterie dell'arto superiore, NAS
39.57.00↔	Riparazione di vaso sanguigno con patch sintetico, NAS	39.59.42↔	Altra riparazione della vena succlavia, vena ascellare e vena brachiocefalica
39.57.10↔	Riparazione di vaso sanguigno del capo e del collo con patch sintetico, NAS	39.59.48↔	Altra riparazione di altre vene profonde dell'arto superiore
39.57.11↔	Riparazione di vasi intracranici con patch sintetico	39.59.49↔	Altra riparazione di vasi dell'arto superiore, altro
39.57.12↔	Riparazione di arterie extracraniche del capo e del collo con patch sintetico	39.59.50↔	Altra riparazione di vasi toracici, NAS
39.57.13↔	Riparazione della vena giugulare con patch sintetico	39.59.51↔	Altra riparazione dell'aorta toracica
		39.59.52↔	Altra riparazione dell'arteria polmonare
		39.59.53↔	Altra riparazione di arterie toraciche, altro
		39.59.54↔	Altra riparazione della vena polmonare

39.59.55↔	Altra riparazione della vena cava superiore	39.72.34↔	Embolizzazione percutanea-transluminale di malformazioni vascolari mediante microcateteri, impiego di quattro microcateteri
39.59.59↔	Altra riparazione di vasi toracici, altro	39.72.35↔	Embolizzazione percutanea-transluminale di malformazioni vascolari mediante microcateteri, impiego di cinque microcateteri
39.59.60↔	Altra riparazione di arterie addominali, NAS	39.72.39↔	Embolizzazione percutanea-transluminale di malformazioni vascolari mediante microcateteri, impiego di più microcateteri
39.59.61↔	Altra riparazione dell'aorta addominale	39.72.99↔	Riparazione o occlusione endovascolare dei vasi della testa e del collo, altro
39.59.62↔	Altra riparazione del tronco celiaco	39.73.00↔	Impianto endovascolare di protesi nell'aorta toracica, NAS
39.59.63↔	Altra riparazione dell'arteria gastrica	39.73.10↔	Impianto endovascolare di protesi nell'aorta toracica, senza fenestrazione o diramazione
39.59.64↔	Altra riparazione dell'arteria epatica	39.73.11↔	Impianto endovascolare di protesi nell'aorta toracica, con fenestrazione o diramazione
39.59.65↔	Altra riparazione dell'arteria splenica	39.73.20↔	Impianto endovascolare di protesi nell'aorta toracoaddominale, NAS
39.59.66↔	Altra riparazione dell'arteria renale	39.73.99↔	Impianto endovascolare di protesi nell'aorta toracica, altro
39.59.67↔	Altra riparazione dell'arteria mesenterica	39.79.00↔	Altra riparazione endovascolare (d'aneurisma) di altri vasi, NAS
39.59.68↔	Altra riparazione dell'arteria iliaca	39.79.10↔	Impianto endovascolare di protesi in altri vasi, NAS
39.59.69↔	Altra riparazione di arterie addominali, altro	39.79.11↔	Impianto endovascolare di protesi in vasi viscerali
39.59.70↔	Altra riparazione di vene addominali, NAS	39.79.12↔	Impianto endovascolare di protesi in vasi pelvici
39.59.71↔	Altra riparazione della vena cava inferiore	39.79.13↔	Impianto endovascolare di protesi in vasi addominali
39.59.72↔	Altra riparazione della vena iliaca	39.79.19↔	Impianto endovascolare di protesi in altri vasi, altro
39.59.79↔	Altra riparazione di vene addominali, altro	39.79.20↔	Embolizzazione o occlusione mediante spirali di altri vasi, NAS
39.59.80↔	Altra riparazione di vasi dell'arto inferiore, NAS	39.79.21↔	Embolizzazione o occlusione mediante spirali dell'arto superiore
39.59.81↔	Altra riparazione di arterie dell'arto inferiore	39.79.22↔	Embolizzazione o occlusione mediante spirali dell'aorta
39.59.82↔	Altra riparazione della vena femorale	39.79.23↔	Embolizzazione o occlusione mediante spirali del dotto arterioso pervio
39.59.83↔	Altra riparazione della vena poplitea	39.79.24↔	Embolizzazione o occlusione mediante spirali di vasi toracici
39.59.88↔	Altra riparazione di altre vene profonde dell'arto inferiore	39.79.25↔	Embolizzazione o occlusione mediante spirali di vasi viscerali
39.59.89↔	Altra riparazione di vasi dell'arto inferiore, altro	39.79.26↔	Embolizzazione o occlusione mediante spirali di vasi addominali
39.59.90↔	Altra riparazione di vasi, valvuloplastica venosa	39.79.27↔	Embolizzazione o occlusione mediante spirali dell'arto inferiore
39.59.99↔	Altra riparazione di vasi, altro	39.79.28↔	Embolizzazione o occlusione mediante spirali di vasi spinali
39.71.00↔	Impianto endovascolare di protesi nell'aorta addominale, NAS	39.79.29↔	Embolizzazione o occlusione mediante spirali di altri vasi, altro
39.71.10↔	Impianto endovascolare di protesi nell'aorta addominale, aorto-iliaca, senza fenestrazione o diramazione	39.79.30↔	Embolizzazione selettiva con liquidi embolizzanti di altri vasi, NAS
39.71.11↔	Impianto endovascolare di protesi nell'aorta addominale, aorto-iliaca, con fenestrazione o diramazione	39.79.31↔	Embolizzazione selettiva con liquidi embolizzanti di vasi dell'arto superiore
39.71.12↔	Impianto endovascolare di protesi nell'aorta addominale, protesi della biforcazione, aorto-bi-iliaca, senza fenestrazione o diramazione	39.79.32↔	Embolizzazione selettiva con liquidi embolizzanti dell'aorta
39.71.13↔	Impianto endovascolare di protesi nell'aorta addominale, protesi della biforcazione, aorto-bi-iliaca, con fenestrazione o diramazione	39.79.33↔	Embolizzazione selettiva con liquidi embolizzanti del dotto arterioso pervio
39.71.14↔	Impianto endovascolare di protesi nell'aorta addominale, protesi tubolare, aorto-bi-iliaca, senza fenestrazione o diramazione	39.79.34↔	Embolizzazione selettiva con liquidi embolizzanti di vasi toracici
39.71.15↔	Impianto endovascolare di protesi nell'aorta addominale, protesi tubolare, aorto-bi-iliaca, con fenestrazione o diramazione	39.79.35↔	Embolizzazione selettiva con liquidi embolizzanti di vasi viscerali
39.71.99↔	Impianto endovascolare di protesi nell'aorta addominale, altro	39.79.36↔	Embolizzazione selettiva con liquidi embolizzanti di vasi addominali
39.72.00↔	Riparazione o occlusione endovascolare dei vasi della testa e del collo, NAS	39.79.37↔	Embolizzazione selettiva con liquidi embolizzanti di vasi dell'arto inferiore
39.72.10↔	Embolizzazione selettiva di vasi intracranici, NAS	39.79.38↔	Embolizzazione selettiva con liquidi embolizzanti di vasi spinali
39.72.11↔	Embolizzazione selettiva di vasi intracranici con particelle o spirali metalliche	39.79.39↔	Embolizzazione selettiva con liquidi embolizzanti di altri vasi, altro
39.72.12↔	Embolizzazione selettiva di vasi intracranici con liquidi embolizzanti, palloncini o ombrellini	39.79.40↔	Embolizzazione selettiva con palloncini staccabili di altri vasi, NAS
39.72.13↔	Embolizzazione selettiva di vasi intracranici mediante stent(s) come deviatori di flusso	39.79.41↔	Embolizzazione selettiva con palloncini staccabili di vasi dell'arto superiore
39.72.14↔	Embolizzazione selettiva di vasi intracranici con sostanza adesiva	39.79.42↔	Embolizzazione selettiva con palloncini staccabili dell'aorta
39.72.19↔	Embolizzazione selettiva di vasi intracranici, altro	39.79.43↔	Embolizzazione selettiva con palloncini staccabili del dotto arterioso pervio
39.72.20↔	Embolizzazione selettiva di vasi extracranici del capo e del collo, NAS	39.79.44↔	Embolizzazione selettiva con palloncini staccabili di vasi toracici
39.72.21↔	Embolizzazione selettiva di vasi extracranici del capo e del collo con particelle o spirali metalliche	39.79.45↔	Embolizzazione selettiva con palloncini staccabili di vasi viscerali
39.72.22↔	Embolizzazione selettiva di vasi extracranici del capo e del collo con liquidi embolizzanti, palloncini o ombrellini	39.79.46↔	Embolizzazione selettiva con palloncini staccabili di vasi addominali
39.72.24↔	Embolizzazione selettiva di vasi extracranici della testa e del collo con sostanza adesiva	39.79.47↔	Embolizzazione selettiva con palloncini staccabili di vasi spinali
39.72.29↔	Embolizzazione selettiva di vasi extracranici del capo e del collo, altro	39.79.48↔	Embolizzazione selettiva con palloncini staccabili di vasi dell'arto inferiore
39.72.30↔	Embolizzazione percutanea-transluminale di malformazioni vascolari mediante microcatetere, NAS	39.79.49↔	Embolizzazione selettiva con palloncini staccabili di altri vasi, altro
39.72.31↔	Embolizzazione percutanea-transluminale di malformazioni vascolari mediante microcatetere, impiego di un microcatetere	39.79.50↔	Embolizzazione selettiva con filtri di altri vasi, NAS
39.72.32↔	Embolizzazione percutanea-transluminale di malformazioni vascolari mediante microcateteri, impiego di due microcateteri	39.79.51↔	Embolizzazione selettiva con filtri di vasi dell'arto superiore
39.72.33↔	Embolizzazione percutanea-transluminale di malformazioni vascolari mediante microcateteri, impiego di tre microcateteri	39.79.52↔	Embolizzazione selettiva con filtri dell'aorta
		39.79.53↔	Embolizzazione selettiva con filtri del dotto arterioso pervio



39.79.54↔	Embolizzazione selettiva con filtri di vasi toracici	39.99.30↔	Intervento di occlusione mediante catetere del dotto arterioso di Botallo, NAS
39.79.55↔	Embolizzazione selettiva con filtri di vasi viscerali	39.99.31↔	Intervento di occlusione mediante catetere del dotto arterioso di Botallo, con spirale (coil)
39.79.56↔	Embolizzazione selettiva con filtri di vasi addominali	39.99.32↔	Intervento di occlusione mediante catetere del dotto arterioso di Botallo, con Amplatzer duct occluder
39.79.57↔	Embolizzazione selettiva con filtri di vasi dell'arto inferiore	39.99.38↔	Intervento di occlusione mediante catetere del dotto arterioso di Botallo, altro
39.79.58↔	Embolizzazione selettiva con filtri di vasi spinali	39.99.39↔	Interventi per altre anomalie vascolari congenite
39.79.59↔	Embolizzazione selettiva con filtri di altri vasi, altro	39.99.99↔	Altri interventi sui vasi, altro
39.79.60↔	Embolizzazione selettiva con particelle di altri vasi, NAS	40.3x.00↔	Asportazione di linfonodi regionali, NAS
39.79.61↔	Embolizzazione selettiva con particelle di vasi dell'arto superiore	40.3x.09↔	Asportazione di linfonodi regionali, altro
39.79.62↔	Embolizzazione selettiva con particelle dell'aorta	40.3x.10↔	Linfoadenectomia regionale quale intervento indipendente, NAS
39.79.63↔	Embolizzazione selettiva con particelle del dotto arterioso pervio	40.3x.11↔	Linfoadenectomia regionale quale intervento indipendente, cervicale
39.79.64↔	Embolizzazione selettiva con particelle di vasi toracici	40.3x.12↔	Linfoadenectomia regionale quale intervento indipendente, ascellare
39.79.65↔	Embolizzazione selettiva con particelle di vasi viscerali	40.3x.13↔	Linfoadenectomia regionale quale intervento indipendente, para-aortica, pelvica, otturatoria o iliaca
39.79.66↔	Embolizzazione selettiva con particelle di vasi addominali	40.3x.14↔	Linfoadenectomia regionale quale intervento indipendente, inguinale, chirurgica a cielo aperto
39.79.67↔	Embolizzazione selettiva con particelle di vasi dell'arto inferiore	40.3x.15↔	Linfoadenectomia regionale quale intervento indipendente, inguinale, per via laparoscopica
39.79.68↔	Embolizzazione selettiva con particelle di vasi spinali	40.3x.16↔	Linfoadenectomia regionale quale intervento indipendente, mediastinica e peribronchiale
39.79.69↔	Embolizzazione selettiva con particelle di altri vasi, altro	40.3x.19↔	Linfoadenectomia regionale quale intervento indipendente, altro
39.79.70↔	Occlusione mediante cateterismo con laser di arterie, altri vasi, NAS	40.3x.20↔	Linfoadenectomia regionale in corso di altro intervento, NAS
39.79.71↔	Occlusione mediante cateterismo con laser, di arterie dell'arto superiore	40.3x.21↔	Linfoadenectomia regionale in corso di altro intervento, cervicale
39.79.72↔	Occlusione mediante cateterismo con laser, dell'aorta	40.3x.22↔	Linfoadenectomia regionale in corso di altro intervento, ascellare
39.79.74↔	Occlusione mediante cateterismo con laser, di vasi toracici	40.3x.23↔	Linfoadenectomia regionale in corso di altro intervento, para-aortica, pelvica o iliaca
39.79.75↔	Occlusione mediante cateterismo con laser, di vasi dell'arto inferiore	40.3x.24↔	Linfoadenectomia regionale in corso di altro intervento, otturatoria
39.79.76↔	Occlusione mediante cateterismo con laser, di vasi viscerali	40.3x.25↔	Linfoadenectomia regionale in corso di altro intervento, inguinale
39.79.77↔	Occlusione mediante cateterismo con laser, di vasi addominali	40.3x.26↔	Linfoadenectomia regionale in corso di altro intervento, mediastinica e peribronchiale
39.79.79↔	Occlusione mediante cateterismo con laser di arterie, altri vasi, altro	40.3x.29↔	Linfoadenectomia regionale in corso di altro intervento, altro
39.79.80↔	Occlusione mediante cateterismo con radiofrequenza di arterie, altri vasi, NAS	40.40↔	Dissezione radicale del collo, NAS
39.79.81↔	Occlusione mediante cateterismo con radiofrequenza, di arterie dell'arto superiore	40.41.00↔	Dissezione radicale del collo monolaterale, NAS
39.79.82↔	Occlusione mediante cateterismo con radiofrequenza dell'aorta	40.41.10↔	Dissezione selettiva (funzionale) del collo, sopraomioidea (regione I-III)
39.79.84↔	Occlusione mediante cateterismo con radiofrequenza di vasi toracici	40.41.11↔	Dissezione selettiva (funzionale) del collo, laterale (regione II-IV)
39.79.85↔	Occlusione mediante cateterismo con radiofrequenza di vasi dell'arto inferiore	40.41.12↔	Dissezione selettiva (funzionale) del collo, anterolaterale (regione I-IV)
39.79.86↔	Occlusione mediante cateterismo con radiofrequenza di vasi viscerali	40.41.13↔	Dissezione selettiva (funzionale) del collo, posterolaterale (regione II-V)
39.79.87↔	Occlusione mediante cateterismo con radiofrequenza di vasi addominali	40.41.14↔	Dissezione selettiva (funzionale) del collo, centrale (regione VI)
39.79.89↔	Occlusione mediante cateterismo con radiofrequenza di altri vasi, altro	40.41.20↔	Dissezione radicale del collo (incl. modificata)
39.79.99↔	Altra riparazione endovascolare (d'aneurisma) di altri vasi, altro	40.41.21↔	Dissezione estesa del collo
39.8x.00↔	Interventi sul globo carotideo, sul seno carotideo e su altri glomi vascolari, NAS	40.41.99↔	Dissezione radicale del collo monolaterale, altro
39.8x.10↔	Esplorazione del globo carotideo e di altri glomi vascolari	40.42↔	Dissezione radicale del collo, bilaterale
39.8x.11↔	Asportazione del globo carotideo e di altri glomi vascolari	40.50↔	Asportazione radicale di linfonodi, NAS
39.8x.20↔	Impianto o sostituzione di generatore di impulsi per l'attivazione del baroriflesso	40.51.00↔	Asportazione radicale dei linfonodi ascellari, NAS
39.8x.21↔	Revisione (senza sostituzione) di generatore di impulsi per l'attivazione del baroriflesso	40.51.10↔	Asportazione radicale dei linfonodi ascellari quale intervento indipendente
39.8x.22↔	Rimozione di generatore di impulsi per l'attivazione del baroriflesso	40.51.11↔	Asportazione radicale dei linfonodi ascellari nel quadro di un altro intervento
39.8x.30↔	Impianto o sostituzione di elettrodo(i) per l'attivazione del baroriflesso	40.51.99↔	Asportazione radicale dei linfonodi ascellari, altro
39.8x.31↔	Revisione (senza sostituzione) di elettrodo(i) per l'attivazione del baroriflesso	40.52.00↔	Asportazione radicale dei linfonodi periaortici, NAS
39.8x.32↔	Rimozione di elettrodo(i) per l'attivazione del baroriflesso	40.52.10↔	Asportazione radicale dei linfonodi retroperitoneali (para-aortici, paracavali) e pelvici quale intervento indipendente
39.8x.99↔	Interventi sul globo carotideo, sul seno carotideo e su altri glomi vascolari, altro	40.52.11↔	Asportazione radicale dei linfonodi retroperitoneali (para-aortici, paracavali) e pelvici nel quadro di un altro intervento
39.91.00↔	Sbrigliamento di vasi, NAS	40.52.99↔	Asportazione radicale dei linfonodi periaortici, altro
39.91.99↔	Sbrigliamento di vasi, altro	40.53.00↔	Asportazione radicale dei linfonodi iliaci, NAS
39.99.00↔	Altri interventi sui vasi, NAS	40.53.10↔	Asportazione radicale dei linfonodi iliaci quale intervento indipendente
39.99.10↔	Aortopessia	40.53.11↔	Asportazione radicale dei linfonodi iliaci in corso di altro intervento
39.99.20↔	Interventi per anomalie vascolari congenite, NAS	40.53.99↔	Asportazione radicale dei linfonodi iliaci, altro
39.99.21↔	Interventi per anomalie congenite dell'istmo aortico (stenosi) o per arco aortico interrotto	40.54.00↔	Asportazione radicale dei linfonodi della regione inguinale, NAS
39.99.22↔	Interventi per anomalie congenite dell'arteria o vena polmonare o per arteria lusoria		
39.99.23↔	Interventi per anomalie congenite della vena cava		
39.99.24↔	Interventi per unifocalizzazione di vasi collaterali congeniti		

40.54.10↔	Asportazione radicale dei linfonodi della regione inguinale quale intervento indipendente	41.05.11↔	Trapianto allogenico di cellule staminali ematopoietiche periferiche non coltivate in vitro, non HLA-identico, da donatore non consanguineo
40.54.11↔	Asportazione radicale dei linfonodi della regione inguinale in corso di altro intervento	41.05.21↔	Trapianto allogenico di cellule staminali ematopoietiche periferiche non coltivate in vitro, HLA-identico, da donatore consanguineo
40.54.99↔	Asportazione radicale dei linfonodi della regione inguinale, altro	41.05.31↔	Trapianto allogenico di cellule staminali ematopoietiche periferiche non coltivate in vitro, HLA-identico, da donatore non consanguineo
40.59.00↔	Asportazione radicale di altri linfonodi, NAS	41.05.41↔	Cellule staminali periferiche ematopoietiche allogeniche, non HLA-identiche, da fornitore esterno
40.59.10↔	Asportazione radicale di altri linfonodi quale intervento indipendente, NAS	41.05.51↔	Cellule staminali periferiche ematopoietiche allogeniche, HLA-identiche, da fornitore esterno
40.59.11↔	Asportazione radicale di linfonodi mediastinici quale intervento indipendente	41.06.00↔	Trapianto di cellule staminali del sangue del cordone ombelicale, NAS
40.59.12↔	Asportazione radicale di linfonodi peribronchiali quale intervento indipendente	41.06.01↔	Trapianto allogenico di cellule staminali del sangue del cordone ombelicale, non consanguineo
40.59.19↔	Asportazione radicale di altri linfonodi quale intervento indipendente, altro	41.06.02↔	Trapianto autogeno di cellule staminali del sangue del cordone ombelicale
40.59.20↔	Asportazione radicale di altri linfonodi in corso di altro intervento, NAS	41.06.03↔	Trapianto allogenico di cellule staminali del sangue del cordone ombelicale, consanguineo
40.59.21↔	Asportazione radicale di linfonodi mediastinici in corso di altro intervento	41.06.04↔	Trapianto allogenico di cellule staminali del sangue del cordone ombelicale, da fornitore esterno
40.59.22↔	Asportazione radicale di linfonodi peribronchiali in corso di altro intervento	41.07.01↔	Trapianto autologo di cellule staminali ematopoietiche periferiche, coltivate in vitro
40.59.29↔	Asportazione radicale di altri linfonodi in corso di altro intervento, altro	41.07.02↔	Trapianto autologo di cellule staminali ematopoietiche periferiche, supporto di cellule staminali dopo chemioterapia
40.59.99↔	Asportazione radicale di altri linfonodi, altro	41.08.01↔	Trapianto allogenico di cellule staminali ematopoietiche periferiche coltivate in vitro, da donatore consanguineo, non HLA-identico, diverso per 1 antigene
40.62↔	Fistolizzazione del dotto toracico	41.08.02↔	Trapianto allogenico di cellule staminali ematopoietiche periferiche coltivate in vitro, da donatore consanguineo, non HLA-identico, diverso per 2-3 antigeni (aploide)
40.63↔	Chiusura di fistola del dotto toracico	41.08.11↔	Trapianto allogenico di cellule staminali ematopoietiche periferiche coltivate in vitro, non-HLA-identico, da donatore non consanguineo
40.64↔	Legatura del dotto toracico	41.08.21↔	Trapianto allogenico di cellule staminali ematopoietiche periferiche coltivate in vitro, HLA-identico, da donatore consanguineo
40.69↔	Altri interventi sul dotto toracico	41.08.31↔	Trapianto allogenico di cellule staminali ematopoietiche periferiche coltivate in vitro, HLA-identico, da donatore non consanguineo
40.9x.00↔	Altri interventi sulle strutture linfatiche, NAS	41.09.01↔	Trapianto autologo di cellule staminali di midollo osseo, coltivate in vitro
40.9x.10↔	Anastomosi per correzione di linfedema	41.2↔	Splenotomia
40.9x.20↔	Incisione di linfocele	41.33↔	Biopsia a cielo aperto della milza
40.9x.30↔	Drenaggio di linfedema	41.41↔	Marsupializzazione di cisti splenica
40.9x.40↔	Puntura terapeutica percutanea di linfocele	41.42.00↔	Asportazione o distruzione di lesione o tessuto della milza, NAS
40.9x.99↔	Altri interventi sulle strutture linfatiche, altro	41.42.10↔	Asportazione di lesione o tessuto della milza
41.00.00↔	Trasfusione di cellule staminali di midollo osseo, NAS	41.42.20↔	Distruzione di lesione o tessuto della milza
41.00.05↔	Trasfusione di cellule staminali di midollo osseo, da fornitore esterno	41.42.99↔	Asportazione o distruzione di lesione o tessuto della milza, altro
41.00.09↔	Trasfusione di cellule staminali di midollo osseo, altra	41.43↔	Splenectomia parziale
41.00.11↔	Trasfusione di cellule staminali di midollo osseo, replicazione di cellule staminali in seguito a trapianto riuscito di cellule staminali ematopoietiche non coltivate in vitro	41.5↔	Splenectomia totale
41.00.18↔	Trasfusione di cellule staminali di midollo osseo, replicazione di cellule staminali in seguito a trapianto riuscito di cellule staminali ematopoietiche, coltivate in vitro	41.93↔	Asportazione di milza accessoria
41.01.01↔	Trapianto autologo di cellule staminali di midollo osseo, non coltivate in vitro	41.94↔	Trapianto di milza
41.02.11↔	Trapianto allogenico di cellule staminali di midollo osseo coltivate in vitro, non HLA-identico (diverso per 1 antigene), da donatore consanguineo	41.95.00↔	Interventi di riparazione e di plastica sulla milza, NAS
41.02.12↔	Trapianto allogenico di cellule staminali di midollo osseo coltivate in vitro, non HLA-identico, diverso per 2-3 antigeni (aploide), da donatore consanguineo	41.95.10↔	Interventi di riparazione e di plastica sulla milza, sutura
41.02.21↔	Trapianto allogenico di cellule staminali di midollo osseo coltivate in vitro, non HLA-identico, da donatore non consanguineo	41.95.99↔	Interventi di riparazione e di plastica sulla milza, altro
41.02.31↔	Trapianto allogenico di cellule staminali di midollo osseo coltivate in vitro, HLA-identico, da donatore consanguineo	41.99↔	Altri interventi sulla milza
41.02.41↔	Trapianto allogenico di cellule staminali di midollo osseo coltivate in vitro, HLA-identico, da donatore non consanguineo	42.01↔	Incisione di membrana dell'esofago
41.03.01↔	Trapianto allogenico di cellule staminali di midollo osseo, non HLA-identico, non coltivate in vitro, da donatore consanguineo	42.09.00↔	Altra incisione dell'esofago, NAS
41.03.11↔	Trapianto allogenico di cellule staminali di midollo osseo, non coltivate in vitro, non HLA-identico, da donatore non consanguineo	42.09.11↔	Altra incisione dell'esofago, chirurgica a cielo aperto
41.03.21↔	Trapianto allogenico di cellule staminali di midollo osseo, non coltivate in vitro, HLA-identico, da donatore consanguineo	42.09.12↔	Altra incisione dell'esofago, per via laparoscopica
41.03.31↔	Trapianto allogenico di cellule staminali di midollo osseo, non coltivate in vitro, HLA-identico, da donatore non consanguineo	42.09.99↔	Altra incisione dell'esofago, altro
41.04.01↔	Trapianto autologo di cellule staminali ematopoietiche periferiche, non coltivate in vitro	42.10↔	Esofagostomia, NAS
41.05.01↔	Trapianto allogenico di cellule staminali ematopoietiche periferiche non coltivate in vitro, non HLA-identico, da donatore consanguineo	42.11↔	Esofagostomia cervicale
		42.12↔	Esteriorizzazione di tasca esofagea
		42.19↔	Altra fistolizzazione esterna dell'esofago
		42.21↔	Esofagoscopia operatoria mediante incisione
		42.25↔	Biopsia a cielo aperto dell'esofago
		42.31↔	Asportazione locale di diverticolo esofageo
		42.32↔	Asportazione locale di altra lesione o tessuto dell'esofago



42.39↔	Altra distruzione di lesione o tessuto dell'esofago	42.81.62↔	Inserzione e sostituzione di più di due protesi autoespandenti (sonda permanente) nell'esofago, per via laparoscopica
42.40↔	Esofagectomia, NAS	42.82↔	Sutura di lacerazione dell'esofago
42.41.00↔	Esofagectomia parziale, NAS	42.83↔	Chiusura di esofagostomia
42.41.10↔	Esofagectomia parziale, senza ricostituzione della continuità	42.85↔	Riparazione di stenosi esofagea
42.41.20↔	Esofagectomia parziale, con ricostituzione della continuità	42.87↔	Altro innesto dell'esofago
42.41.99↔	Esofagectomia parziale, altro	42.88.00↔	Rimozione di protesi dall'esofago, NAS
42.42.00↔	Esofagectomia totale, NAS	42.88.11↔	Rimozione di protesi dall'esofago, chirurgica a cielo aperto
42.42.10↔	Esofagectomia totale, senza ricostituzione della continuità	42.88.12↔	Rimozione di protesi dall'esofago, per via laparoscopica
42.42.20↔	Esofagectomia totale, con ricostituzione della continuità, transmediastinica	42.88.99↔	Rimozione di protesi dall'esofago, altro
42.42.21↔	Esofagectomia totale, con ricostituzione della continuità, per via toracoaddominale	42.89↔	Altra riparazione dell'esofago
42.42.29↔	Esofagectomia totale, con ricostituzione della continuità, per altra via	42.91↔	Legatura di varici esofagee
42.42.99↔	Esofagectomia totale, altro	42.99.00↔	Altri interventi sull'esofago, NAS
42.51.00↔	Esofago-esofagostomia intratoracica, NAS	42.99.10↔	Transezione esofagea
42.51.10↔	Esofago-esofagostomia intratoracica, Ricostruzione del passaggio esofageo per atresia e riparazione di fistola tracheoesofagea congenita	42.99.31↔	Impianto o sostituzione di sistema antireflusso magnetico, chirurgico a cielo aperto
42.51.99↔	Esofago-esofagostomia intratoracica, altro	42.99.32↔	Impianto o sostituzione di sistema antireflusso magnetico, per via laparoscopica
42.52↔	Esofago-gastrostomia intratoracica	42.99.33↔	Revisione o rimozione di sistema antireflusso magnetico, chirurgica a cielo aperto
42.53↔	Anastomosi esofagea intratoracica con interposizione di intestino tenue	42.99.34↔	Revisione o rimozione di sistema antireflusso magnetico, per via laparoscopica
42.54↔	Altra esofago-enteranastomosi intratoracica	42.99.99↔	Altri interventi sull'esofago, altro
42.55↔	Anastomosi esofagea intratoracica con interposizione di colon	43.0↔	Gastrotomia
42.56↔	Altra esofagocolostomia intratoracica	43.3↔	Piloromiotomia
42.58↔	Anastomosi esofagea intratoracica con altra interposizione	43.42↔	Asportazione locale di altra lesione o tessuto dello stomaco
42.59↔	Altra anastomosi esofagea intratoracica	43.49↔	Altra asportazione di lesione o tessuto dello stomaco
42.61↔	Esofago-esofagostomia presternale	43.5↔	Gastrectomia parziale, con anastomosi esofagea
42.62↔	Esofago-gastrostomia presternale	43.6x.00↔	Gastrectomia parziale con anastomosi duodenale, NAS
42.63↔	Anastomosi esofagea presternale con interposizione di intestino tenue	43.6x.10↔	Pilorectomia con anastomosi duodenale
42.64↔	Altra esofagoenterostomia presternale	43.6x.20↔	Tipo Billroth I
42.65↔	Anastomosi esofagea presternale con interposizione di colon	43.6x.99↔	Gastrectomia parziale con anastomosi duodenale, altro
42.66↔	Altra esofagocolostomia presternale	43.7x.00↔	Gastrectomia parziale con anastomosi digiunale, NAS
42.68↔	Altra anastomosi esofagea presternale con interposizione	43.7x.10↔	Gastrectomia parziale (asportazione di 2/3) con anastomosi digiunale
42.69↔	Altra anastomosi presternale dell'esofago	43.7x.20↔	Gastrectomia parziale (asportazione di 4/5) con anastomosi digiunale
42.7x.00↔	Esofagomiotomia, NAS	43.7x.99↔	Gastrectomia parziale con anastomosi digiunale, altro
42.7x.11↔	Esofagomiotomia, chirurgica a cielo aperto	43.81↔	Gastrectomia parziale con trasposizione digiunale
42.7x.12↔	Esofagomiotomia, per via laparoscopica	43.89.00↔	Altra gastrectomia parziale, NAS
42.7x.21↔	Esofagomiotomia, faringocervicale, chirurgica a cielo aperto	43.89.10↔	Resezione segmentaria dello stomaco
42.7x.22↔	Esofagomiotomia, faringocervicale, per via laparoscopica	43.89.20↔	Diversione biliopancreatica dello stomaco secondo Scopinaro, chirurgica a cielo aperto
42.7x.31↔	Esofagogastromiotomia, chirurgica a cielo aperto	43.89.21↔	Diversione biliopancreatica dello stomaco secondo Scopinaro, per via laparoscopica
42.7x.32↔	Esofagogastromiotomia, per via laparoscopica	43.89.30↔	Diversione biliopancreatica dello stomaco con switch duodenale, chirurgica a cielo aperto
42.7x.99↔	Esofagomiotomia, altro	43.89.31↔	Diversione biliopancreatica dello stomaco con switch duodenale, per via laparoscopica
42.81.20↔	Inserzione e sostituzione di una protesi non autoespandente (sonda permanente) nell'esofago, chirurgica a cielo aperto	43.89.40↔	Sleeve resection, chirurgica a cielo aperto
42.81.21↔	Inserzione e sostituzione di due protesi non autoespandenti (sonda permanente) nell'esofago, chirurgica a cielo aperto	43.89.41↔	Sleeve resection, per via laparoscopica
42.81.22↔	Inserzione e sostituzione di più di due protesi non autoespandenti (sonda permanente) nell'esofago, chirurgica a cielo aperto	43.89.50↔	Switch duodenale a seguito di sleeve resection (intervento secondario), chirurgico a cielo aperto
42.81.30↔	Inserzione e sostituzione di una protesi non autoespandente (sonda permanente) nell'esofago, per via laparoscopica	43.89.51↔	Switch duodenale a seguito di sleeve resection (intervento secondario), per via laparoscopica
42.81.31↔	Inserzione e sostituzione di due protesi non autoespandenti (sonda permanente) nell'esofago, per via laparoscopica	43.89.90↔	Altra gastrectomia parziale atipica
42.81.32↔	Inserzione e sostituzione di più di due protesi non autoespandenti (sonda permanente) nell'esofago, per via laparoscopica	43.89.99↔	Altra gastrectomia parziale, altro
42.81.42↔	Inserzione e sostituzione di più di due protesi autoespandenti (sonda permanente) nell'esofago, per via endoscopica	43.91↔	Gastrectomia totale con interposizione intestinale
42.81.50↔	Inserzione e sostituzione di una protesi autoespandente (sonda permanente) nell'esofago, chirurgica a cielo aperto	43.99↔	Altra gastrectomia totale
42.81.51↔	Inserzione e sostituzione di due protesi autoespandenti (sonda permanente) nell'esofago, chirurgica a cielo aperto	44.00↔	Vagotomia, NAS
42.81.52↔	Inserzione e sostituzione di più di due protesi autoespandenti (sonda permanente) nell'esofago, chirurgica a cielo aperto	44.01↔	Vagotomia tronculare
42.81.60↔	Inserzione e sostituzione di una protesi autoespandente (sonda permanente) nell'esofago, per via laparoscopica	44.02↔	Vagotomia super selettiva
42.81.61↔	Inserzione e sostituzione di due protesi autoespandenti (sonda permanente) nell'esofago, per via laparoscopica	44.03↔	Altra vagotomia selettiva
		44.11↔	Gastroscoopia transaddominale
		44.15↔	Biopsia dello stomaco a cielo aperto
		44.21↔	Dilatazione mediante incisione del piloro
		44.29↔	Altra piloroplastica
		44.31↔	Bypass gastrico alto
		44.38↔	Gastroenterostomia laparoscopica
		44.39↔	Altra gastroenterostomia
		44.40↔	Sutura di ulcera peptica, NAS

44.41↔	Sutura di ulcera gastrica	44.99.81↔	Revisione (senza sostituzione) di pacemaker gastrico (incl. sonde)
44.42↔	Sutura di ulcera duodenale	44.99.82↔	Rimozione del generatore di impulsi di pacemaker gastrico (incl. sonde)
44.49.00↔	Altro controllo di emorragia dello stomaco o del duodeno, NAS	44.99.91↔	Altri interventi sul piloro
44.49.10↔	Sclerotizzazione di varici del fondo, chirurgica a cielo aperto	44.99.99↔	Altri interventi sullo stomaco, altro
44.49.11↔	Sclerotizzazione di varici del fondo, per via laparoscopica	45.01↔	Incisione del duodeno
44.49.20↔	Legatura di varici del fondo, chirurgica a cielo aperto	45.02↔	Altra incisione dell'intestino tenue
44.49.21↔	Legatura di varici del fondo, per via laparoscopica	45.03↔	Incisione dell'intestino crasso
44.49.30↔	Transezione del fondo	45.11↔	Endoscopia transaddominale dell'intestino tenue
44.49.99↔	Altro controllo di emorragia dello stomaco o del duodeno, altro	45.15↔	Biopsia a cielo aperto dell'intestino tenue
44.5x.00↔	Revisione di anastomosi gastrica, NAS	45.21↔	Endoscopia transaddominale dell'intestino crasso
44.5x.10↔	Revisione di anastomosi gastrica a seguito di intervento tipo Billroth I o II	45.26↔	Biopsia dell'intestino crasso a cielo aperto
44.5x.20↔	Revisione di anastomosi gastrica a seguito di intervento Roux-en-Y o con interposizione intestinale	45.27↔	Biopsia intestinale, sede non specificata
44.5x.99↔	Revisione di anastomosi gastrica, altro	45.31↔	Altra asportazione locale di lesione del duodeno
44.61↔	Sutura di lacerazione dello stomaco	45.32↔	Altra distruzione di lesione del duodeno
44.63.00↔	Chiusura di altra fistola gastrica, NAS	45.33↔	Asportazione locale di lesione o tessuto dell'intestino tenue, eccetto il duodeno
44.63.11↔	Chiusura di altra fistola gastrica, chirurgica a cielo aperto	45.34↔	Altra distruzione di lesione dell'intestino tenue, eccetto il duodeno
44.63.12↔	Chiusura di altra fistola gastrica, per via laparoscopica	45.49↔	Altra distruzione di lesione dell'intestino crasso
44.63.99↔	Chiusura di altra fistola gastrica, altro	45.50↔	Isolamento di segmento intestinale, NAS
44.64↔	Gastropessia	45.51↔	Isolamento di segmento dell'intestino tenue
44.65.00↔	Esofagogastroplastica, NAS	45.52↔	Isolamento di segmento dell'intestino crasso
44.65.10↔	Esofagogastroplastica, Plastica del cardias, chirurgica a cielo aperto	45.61↔	Resezione segmentaria multipla dell'intestino tenue
44.65.20↔	Esofagogastroplastica, (Emi)funduplicatio, chirurgica a cielo aperto	45.62↔	Altra resezione parziale dell'intestino tenue
44.65.30↔	Esofagogastroplastica, Gastroplastica verticale secondo Mason, chirurgica a cielo aperto	45.63.00↔	Rimozione totale dell'intestino tenue, NAS
44.65.99↔	Esofagogastroplastica, altro	45.63.99↔	Rimozione totale dell'intestino tenue, altro
44.66↔	Altri interventi per la creazione di sfintere esofago gastrico	45.71↔	Resezione segmentaria multipla dell'intestino crasso
44.67.00↔	Interventi laparoscopici per restaurare la funzione dello sfintere esofago gastrico, NAS	45.72↔	Resezione del cieco
44.67.10↔	Interventi laparoscopici per restaurare la funzione dello sfintere esofago gastrico, Plastica del cardias, per via laparoscopica	45.73↔	Emicolectomia destra
44.67.20↔	Interventi laparoscopici per restaurare la funzione dello sfintere esofago gastrico, (Emi)funduplicatio, per via laparoscopica	45.74↔	Resezione del colon trasverso
44.67.99↔	Interventi laparoscopici per restaurare la funzione dello sfintere esofago gastrico, altro	45.75↔	Emicolectomia sinistra
44.68.00↔	Gastroplastica laparoscopica, NAS	45.76↔	Sigmoidectomia
44.68.10↔	Gastroplastica laparoscopica, Gastroplastica verticale secondo Mason, (per via laparoscopica)	45.79.00↔	Altra asportazione parziale dell'intestino crasso, NAS
44.68.99↔	Gastroplastica laparoscopica, altro	45.79.10↔	Resezione segmentaria dell'intestino crasso
44.69↔	Altra riparazione dello stomaco	45.79.11↔	Resezione segmentaria multipla dell'intestino crasso
44.91↔	Legatura a cielo aperto di varici gastriche	45.79.12↔	Colectomia subtotale
44.92↔	Manipolazione intraoperatoria dello stomaco	45.79.20↔	Resezione allargata del sigma
44.93↔	Inserzione di bolla gastrica (palloncino)	45.79.21↔	Emicolectomia allargata destra e sinistra
44.94↔	Rimozione di bolla gastrica (palloncino)	45.79.22↔	Colectomia subtotale allargata
44.95↔	Interventi laparoscopici riduttivi dello stomaco	45.79.29↔	Altra asportazione parziale allargata dell'intestino crasso
44.96↔	Revisione laparoscopica di operazione riduttiva dello stomaco	45.79.99↔	Altra asportazione parziale dell'intestino crasso, altro
44.97↔	Rimozione laparoscopica di dispositivo(i) riduttivo(i) gastrico(i)	45.8x.00↔	Colectomia totale intra-addominale, NAS
44.98↔	Adattamento (laparoscopico) di dispositivo regolabile di riduzione gastrica	45.8x.20↔	Colectomia totale intra-addominale, Colectomia totale allargata
44.99.11↔	Dilatazione dello stomaco mediante dilatatori, chirurgica a cielo aperto	45.8x.30↔	Colectomia totale intra-addominale, Coloproctectomia totale allargata
44.99.12↔	Dilatazione dello stomaco mediante dilatatori, per via laparoscopica	45.8x.99↔	Colectomia totale intra-addominale, altro
44.99.21↔	Endoloop e clipping dello stomaco, chirurgico a cielo aperto	45.90↔	Anastomosi intestinale, NAS
44.99.22↔	Endoloop e clipping dello stomaco, per via laparoscopica	45.91↔	Anastomosi intestinale tenue-tenue
44.99.31↔	Iniezione nello stomaco, chirurgica a cielo aperto	45.92↔	Anastomosi dell'intestino tenue al moncone rettale
44.99.32↔	Iniezione nello stomaco, per via laparoscopica	45.93↔	Altra anastomosi intestinale tenue-crasso
44.99.51↔	Inserzione o sostituzione di una protesi non autoespandente nello stomaco, chirurgica a cielo aperto	45.94↔	Anastomosi intestinale crasso-crasso
44.99.52↔	Inserzione o sostituzione di una protesi non autoespandente nello stomaco, per via laparoscopica	45.95↔	Anastomosi all'ano
44.99.61↔	Inserzione o sostituzione di una protesi autoespandente nello stomaco, chirurgica a cielo aperto	46.01↔	Esteriorizzazione dell'intestino tenue
44.99.62↔	Inserzione o sostituzione di una protesi autoespandente nello stomaco, per via laparoscopica	46.02↔	Resezione di segmento esteriorizzato dell'intestino tenue
44.99.71↔	Rimozione di protesi dallo stomaco, chirurgica a cielo aperto	46.03↔	Esteriorizzazione dell'intestino crasso
44.99.72↔	Rimozione di protesi dallo stomaco, per via laparoscopica	46.04↔	Resezione di segmento esteriorizzato dell'intestino crasso
44.99.80↔	Impianto e sostituzione di pacemaker gastrico (incl. sonde)	46.10↔	Colostomia, NAS
		46.11↔	Colostomia temporanea
		46.13↔	Colostomia permanente
		46.14↔	Apertura differita di colostomia
		46.20↔	Ileostomia, NAS
		46.21↔	Ileostomia temporanea
		46.22↔	Ileostomia continente
		46.23↔	Altra ileostomia permanente
		46.24↔	Apertura differita di ileostomia
		46.31↔	Apertura differita di altra enterostomia
		46.33↔	Confezione di duodenostomia
		46.34↔	Confezione di digiunostomia chirurgica a cielo aperto

46.39.00↔	Altra enterostomia, NAS	47.11↔	Appendicectomia laparoscopica in corso di altro intervento
46.39.10↔	Altra enterostomia, Confezione di anastomosi secondo Bishop-Koop	47.19↔	Altra appendicectomia in corso di altro intervento
46.39.99↔	Altra enterostomia, altro	47.2↔	Drenaggio di ascesso appendicolare
46.40↔	Revisione di stoma intestinale, NAS	47.91↔	Appendicostomia
46.41.00↔	Revisione di stoma artificiale dell'intestino tenue, NAS	47.92↔	Chiusura di fistola dell'appendice
46.41.10↔	Allargamento o restringimento plastico di stoma artificiale dell'intestino tenue	47.99↔	Altri interventi sull'appendice
46.41.11↔	Neoconfezione di stoma artificiale dell'intestino tenue	48.0↔	Proctotomia
46.41.12↔	Asportazione della parte estroflessa di uno stoma artificiale dell'intestino tenue	48.1↔	Proctostomia
46.41.20↔	Conversione di stoma artificiale dell'intestino tenue in stoma continente	48.21↔	Proctosigmoidoscopia transaddominale
46.41.99↔	Revisione di stoma artificiale dell'intestino tenue, altro	48.25↔	Biopsia a cielo aperto del retto
46.42↔	Riparazione di ernia periclostomica	48.26↔	Biopsia di tessuti perirettali
46.43.00↔	Altra revisione di stoma artificiale dell'intestino crasso, NAS	48.41↔	Resezione sottomucosa del retto (secondo Soave)
46.43.10↔	Allargamento o restringimento plastico di stoma artificiale dell'intestino crasso	48.49↔	Altra resezione del retto con pull-through
46.43.11↔	Neoconfezione di colostomia	48.5x.00↔	Resezione del retto per via addominoperineale, NAS
46.43.12↔	Rimozione di parte estroflessa di stoma dell'intestino crasso	48.5x.10↔	Resezione del retto per via addominoperineale, addominosacrale e (sacro)perineale
46.43.20↔	Conversione di stoma dell'intestino crasso in stoma continente	48.5x.11↔	Resezione allargata del retto per via addominoperineale e addominosacrale
46.43.99↔	Altra revisione di stoma artificiale dell'intestino crasso, altro	48.5x.99↔	Resezione del retto per via addominoperineale, altro
46.50↔	Chiusura di stoma intestinale artificiale, NAS	48.61↔	Rettosigmoidectomia transsacrale
46.51.00↔	Chiusura di stoma artificiale dell'intestino tenue, NAS	48.62↔	Resezione anteriore del retto con contemporanea colostomia
46.51.10↔	Chiusura di stoma a doppia canna dell'intestino tenue	48.63.00↔	Altra resezione anteriore del retto, NAS
46.51.20↔	Chiusura di stoma artificiale terminale dell'intestino tenue	48.63.10↔	Altra resezione anteriore del retto, Resezione anteriore allargata
46.51.99↔	Chiusura di stoma artificiale dell'intestino tenue, altro	48.63.99↔	Altra resezione anteriore del retto, altro
46.52.00↔	Chiusura di stoma artificiale dell'intestino crasso, NAS	48.64.00↔	Resezione posteriore del retto, NAS
46.52.10↔	Chiusura di colostomia a doppia canna	48.64.10↔	Resezione posteriore del retto, Resezione posteriore del retto con enterostomia e chiusura a fondo cieco
46.52.20↔	Chiusura di colostomia terminale	48.64.99↔	Resezione posteriore del retto, altro
46.52.99↔	Chiusura di stoma artificiale dell'intestino crasso, altro	48.65↔	Resezione del retto secondo Duhamel
46.61↔	Fissazione di intestino tenue alla parete addominale	48.69.00↔	Altra resezione del retto, NAS
46.62↔	Altra fissazione dell'intestino tenue	48.69.10↔	Altra resezione del retto con enterostomia e chiusura a fondo cieco
46.63↔	Fissazione dell'intestino crasso alla parete addominale	48.69.11↔	Altra resezione del retto senza conservazione dello sfintere
46.64↔	Altra fissazione dell'intestino crasso	48.69.99↔	Altra resezione del retto, altro
46.71↔	Sutura di lacerazione del duodeno	48.71↔	Sutura di lacerazione del retto
46.72.11↔	Chiusura di fistola del duodeno, chirurgica a cielo aperto	48.72↔	Chiusura di proctostomia
46.72.12↔	Chiusura di fistola del duodeno, per via laparoscopica	48.73↔	Chiusura di altra fistola rettale
46.73↔	Sutura di lacerazione dell'intestino tenue eccetto il duodeno	48.74↔	Retto-rettostomia
46.74.11↔	Chiusura di fistola dell'intestino tenue, eccetto il duodeno, chirurgica a cielo aperto	48.75↔	Proctopessia addominale
46.74.12↔	Chiusura di fistola dell'intestino tenue, eccetto il duodeno, per via laparoscopica	48.76.00↔	Altra proctopessia, NAS
46.75↔	Sutura di lacerazione dell'intestino crasso	48.76.10↔	Proctopessia mediante rettotomia posteriore
46.76.11↔	Chiusura di fistola dell'intestino crasso, chirurgica a cielo aperto	48.76.11↔	Resezione extraanale della mucosa secondo Rehn-Delorme
46.76.12↔	Chiusura di fistola dell'intestino crasso, per via laparoscopica	48.76.99↔	Altra proctopessia, altro
46.79.10↔	Sutura di altra lesione intestinale	48.79↔	Altra riparazione del retto
46.79.21↔	Sutura di altra lesione intestinale, chirurgica a cielo aperto	48.91↔	Incisione di stenosi rettale
46.79.22↔	Sutura di altra lesione intestinale, per via laparoscopica	48.92↔	Miomectomia anorettale
46.79.30↔	Plastica di allargamento e restringimento dell'intestino	48.93↔	Riparazione di fistola perirettale
46.79.31↔	Allungamento intestinale longitudinale secondo Bianchi	49.51↔	Sfinterotomia anale laterale sinistra
46.79.32↔	Enteroplastica trasversale seriale [STEP]	49.52↔	Sfinterotomia anale posteriore
46.79.39↔	Altro allungamento dell'intestino	49.59↔	Altra sfinterotomia anale
46.79.40↔	Confezione di tasca, intestino tenue	49.74↔	Transposizione del muscolo gracile per incontinenza anale
46.79.41↔	Confezione di tasca, intestino crasso	49.75↔	Impianto o revisione di sfintere anale artificiale
46.79.50↔	Revisione di tasca, intestino tenue	49.76↔	Asportazione di sfintere anale artificiale
46.79.51↔	Revisione di tasca, intestino crasso	49.79.00↔	Altra riparazione dello sfintere anale, NAS
46.79.99↔	Altra riparazione dell'intestino, altro	49.79.10↔	Anorettoplastica anteriore
46.80↔	Manipolazione intraaddominale dell'intestino, NAS	49.79.11↔	Anorettoplastica posteriore sagittale
46.81↔	Manipolazione intraaddominale dell'intestino tenue	49.79.12↔	Anorettoplastica posteriore sagittale allargata con interventi sugli organi adiacenti
46.82↔	Manipolazione intraaddominale dell'intestino crasso	49.79.13↔	Pull-through addominoperineale o sacroaddominoperineale
46.91↔	Miotomia del colon sigmoideo	49.79.14↔	Anoproctoplastica
46.92↔	Miotomia di altre parti del colon (escluso colon sigmoideo)	49.79.15↔	Altra ricostruzione plastica per anomalie anorettali
46.93↔	Revisione di anastomosi dell'intestino tenue	49.79.99↔	Altra riparazione dello sfintere anale, altro
46.94↔	Revisione di anastomosi dell'intestino crasso	50.0↔	Epatotomia
46.97.00↔	Trapianto intestinale, NAS	50.12↔	Biopsia a cielo aperto del fegato
46.97.10↔	Trapianto intestinale, Ritrapianto di intestino tenue nella stessa degenza ospedaliera	50.21↔	Marsupializzazione di lesione del fegato
46.97.99↔	Trapianto intestinale, altro	50.22.00↔	Epatectomia parziale, NAS
47.01↔	Appendicectomia laparoscopica	50.22.10↔	Epatectomia parziale, Epatectomia parziale percutanea (asportazione locale, resezione di endocisti, resezione a cuneo)
47.09↔	Altra appendicectomia	50.22.20↔	Epatectomia parziale, Resezione di endocisti, chirurgica a cielo aperto

50.22.21↔	Epatectomia parziale, Resezione di endocisti, per via laparoscopica	51.23↔	Colecistectomia laparoscopica
50.22.30↔	Epatectomia parziale, Resezione a cuneo, chirurgica a cielo aperto	51.24↔	Colecistectomia laparoscopica parziale
50.22.31↔	Epatectomia parziale, Resezione a cuneo, per via laparoscopica	51.31↔	Anastomosi fra colecisti e dotti epatici
50.22.40↔	Epatectomia parziale, Resezione di un segmento epatico	51.32↔	Anastomosi fra colecisti e intestino
50.22.41↔	Epatectomia parziale, Resezione di più segmenti epatici non adiacenti	51.33↔	Anastomosi fra colecisti e pancreas
50.22.42↔	Epatectomia parziale, Epatectomia parziale per trapianto	51.34↔	Anastomosi fra colecisti e stomaco
50.22.99↔	Epatectomia parziale, altro	51.35↔	Altra anastomosi della colecisti
50.23↔	Escissione aperta di lesione o tessuto epatico	51.36↔	Coledococenterostomia
50.25↔	Escissione laparoscopica di lesione o tessuto epatico	51.37↔	Anastomosi fra dotto epatico e tratto gastrointestinale
50.26↔	Escissione altra e non specificata di lesione o tessuto epatico	51.39↔	Altra anastomosi di dotti biliari
50.29.00↔	Altra distruzione di lesione del fegato, NAS	51.41↔	Esplorazione del coledoco per rimozione di calcoli
50.29.10↔	Distruzione percutanea di lesione del fegato, NAS	51.42↔	Esplorazione del coledoco per rimozione di altra occlusione
50.29.11↔	Distruzione percutanea di lesione del fegato mediante iniezione di alcol	51.43↔	Posizionamento di sonda coledocoeptica per decompressione
50.29.12↔	Distruzione percutanea di lesione del fegato mediante termoterapia	51.49↔	Incisione di altri dotti biliari per rimozione di occlusione
50.29.13↔	Distruzione percutanea di lesione del fegato mediante crioterapia	51.51↔	Esplorazione del coledoco
50.29.14↔	Distruzione percutanea di lesione del fegato mediante laser	51.59↔	Incisione di altro dotto biliare
50.29.19↔	Distruzione percutanea di lesione del fegato, altro	51.61↔	Asportazione del dotto cistico residuo
50.29.99↔	Altra distruzione di lesione del fegato, altro	51.62↔	Asportazione dell'ampolla di Vater (con reimpianto del coledoco)
50.3x.00↔	Lobectomia del fegato NAC	51.63↔	Altra asportazione del coledoco
50.3x.01↔	Lobectomia, emiepatectomia, resezione di più segmenti epatici, eccetto che per trapianto	51.69↔	Asportazione di altro dotto biliare
50.3x.08↔	Resezione segmentale, altra o NAS resezione anatomica del fegato, eccetto che per trapianto	51.71↔	Sutura semplice del coledoco
50.3x.11↔	Lobectomia, emiepatectomia, resezione di più segmenti epatici, per trapianto da vivente	51.72↔	Coledocoplastica
50.3x.18↔	Altra o NAS resezione anatomica del fegato, per trapianto	51.79↔	Riparazione di altri dotti biliari
50.4x.00↔	Epatectomia totale, NAS	51.81↔	Dilatazione dello sfintere di Oddi
50.4x.99↔	Epatectomia totale, altro	51.83↔	Sfinteroplastica pancreatica
50.51.00↔	Trapianto di fegato ausiliario, NAS	51.89↔	Altri interventi sullo sfintere di Oddi
50.51.10↔	Ritrapianto di fegato ausiliario nella stessa degenza ospedaliera	51.91↔	Riparazione di lacerazione della colecisti
50.51.99↔	Trapianto di fegato ausiliario, altro	51.92↔	Chiusura di colecistostomia
50.59.00↔	Altro trapianto del fegato, NAS	51.93↔	Chiusura di altra fistola biliare
50.59.10↔	Trapianto del fegato, organo intero	51.94↔	Revisione di anastomosi delle vie biliari
50.59.11↔	Trapianto del fegato, fegato split	51.95.20↔	Rimozione di endoprotesi dal dotto biliare, chirurgica a cielo aperto
50.59.20↔	Ritrapianto del fegato, organo intero, nella stessa degenza ospedaliera	51.95.21↔	Rimozione di endoprotesi dal dotto biliare, per via laparoscopica
50.59.21↔	Ritrapianto del fegato, fegato split, nella stessa degenza ospedaliera	51.99.00↔	Altri interventi sulle vie biliari, NAS
50.59.99↔	Altro trapianto del fegato, altro	51.99.10↔	Rimozione di calcoli da altri dotti biliari
50.61.00↔	Chiusura di lacerazione del fegato, NAS	51.99.11↔	Distruzione di dotti biliari
50.61.10↔	Chiusura di lacerazione del fegato mediante sutura	51.99.12↔	Inserzione di drenaggio nel dotto biliare
50.61.11↔	Chiusura di lacerazione del fegato mediante tamponamento	51.99.13↔	Emostasi di dotti biliari
50.61.12↔	Chiusura di lacerazione del fegato mediante omentoplastica	51.99.14↔	Revisione di dotti biliari
50.61.99↔	Chiusura di lacerazione del fegato, altro	51.99.20↔	Altri interventi sulle vie biliari, Inserzione o sostituzione di uno stent (protesi) non autoespandente, chirurgica a cielo aperto
50.69.00↔	Altra riparazione del fegato, NAS	51.99.21↔	Altri interventi sulle vie biliari, Inserzione o sostituzione di più stent (protesi) non autoespandenti, chirurgica a cielo aperto
50.69.10↔	Altra riparazione del fegato mediante sutura	51.99.30↔	Altri interventi sulle vie biliari, Inserzione o sostituzione di uno stent (protesi) non autoespandente, per via laparoscopica
50.69.11↔	Altra riparazione del fegato mediante tamponamento	51.99.31↔	Altri interventi sulle vie biliari, Inserzione o sostituzione di più stent (protesi) non autoespandenti, per via laparoscopica
50.69.12↔	Altra riparazione del fegato mediante omentoplastica	51.99.40↔	Altri interventi sulle vie biliari, Inserzione o sostituzione di uno stent (protesi) autoespandente, chirurgica a cielo aperto
50.69.99↔	Altra riparazione del fegato, altro	51.99.41↔	Altri interventi sulle vie biliari, Inserzione o sostituzione di due stent (protesi) autoespandenti, chirurgica a cielo aperto
50.99.00↔	Altri interventi sul fegato, NAS	51.99.42↔	Altri interventi sulle vie biliari, Inserzione o sostituzione di tre stent (protesi) autoespandenti, chirurgica a cielo aperto
50.99.10↔	Impianto e sostituzione di sistema di cateterismo permanente in arteria epatica e vena porta	51.99.43↔	Altri interventi sulle vie biliari, Inserzione o sostituzione di quattro stent (protesi) autoespandenti, chirurgica a cielo aperto
50.99.11↔	Rimozione di sistema di cateterismo permanente in arteria epatica e vena porta	51.99.44↔	Altri interventi sulle vie biliari, Inserzione o sostituzione di cinque stent (protesi) autoespandenti, chirurgica a cielo aperto
50.99.99↔	Altri interventi sul fegato, altro	51.99.45↔	Altri interventi sulle vie biliari, Inserzione o sostituzione di sei o più stent (protesi) autoespandenti, chirurgica a cielo aperto
51.02↔	Colecistostomia con tre quarti	51.99.50↔	Altri interventi sulle vie biliari, Inserzione o sostituzione di uno stent (protesi) autoespandente, per via laparoscopica
51.03↔	Altra colecistostomia	51.99.51↔	Altri interventi sulle vie biliari, Inserzione o sostituzione di due stent (protesi) autoespandenti, per via laparoscopica
51.04↔	Altra colecistostomia	51.99.52↔	Altri interventi sulle vie biliari, Inserzione o sostituzione di tre stent (protesi) autoespandenti, per via laparoscopica
51.13↔	Biopsia a cielo aperto della colecisti e dei dotti biliari	51.99.53↔	Altri interventi sulle vie biliari, Inserzione o sostituzione di quattro stent (protesi) autoespandenti, per via laparoscopica
51.21↔	Altra colecistectomia parziale	51.99.54↔	Altri interventi sulle vie biliari, Inserzione o sostituzione di cinque stent (protesi) autoespandenti, per via laparoscopica
51.22.00↔	Colecistectomia, NAS	51.99.55↔	Altri interventi sulle vie biliari, Inserzione o sostituzione di sei o più stent (protesi) autoespandenti, per via laparoscopica
51.22.10↔	Colecistectomia senza revisione chirurgica dei dotti biliari		
51.22.11↔	Colecistectomia con revisione chirurgica dei dotti biliari		
51.22.12↔	Colecistectomia allargata		
51.22.99↔	Colecistectomia, altro		

51.99.91↔	Altra riparazione delle vie biliari	52.99.20↔	Altri interventi a cielo aperto sul pancreas, Ricostruzione plastica del dotto pancreatico
51.99.99↔	Altri interventi sulle vie biliari, altro	52.99.99↔	Altri interventi a cielo aperto sul pancreas, NAS
52.01.12↔	Drenaggio transgastrico di cisti pancreatiche, chirurgico a cielo aperto	53.00↔	Riparazione monolaterale di ernia inguinale, NAS
52.01.13↔	Drenaggio transgastrico di cisti pancreatiche, per via laparoscopica	53.01↔	Riparazione monolaterale di ernia inguinale diretta
52.01.22↔	Drenaggio transduodenale di cisti pancreatiche, chirurgico a cielo aperto	53.02↔	Riparazione monolaterale di ernia inguinale indiretta
52.01.23↔	Drenaggio transduodenale di cisti pancreatiche, per via laparoscopica	53.03↔	Riparazione monolaterale di ernia inguinale diretta con innesto o protesi
52.09.00↔	Altra pancreatotomia, NAS	53.04↔	Riparazione monolaterale di ernia inguinale indiretta con innesto o protesi
52.09.10↔	Altra pancreatotomia, Incisione del pancreas	53.05↔	Riparazione monolaterale di ernia inguinale con innesto o protesi, NAS
52.09.11↔	Altra pancreatotomia, Incisione del dotto pancreatico	53.10↔	Riparazione bilaterale di ernia inguinale, NAS
52.09.99↔	Altra pancreatotomia, altro	53.11↔	Riparazione bilaterale di ernia inguinale diretta
52.12↔	Biopsia a cielo aperto del pancreas	53.12↔	Riparazione bilaterale di ernia inguinale indiretta
52.22.00↔	Altra asportazione o distruzione di lesione o di tessuto del pancreas o del dotto pancreatico, NAS	53.13↔	Riparazione bilaterale di ernia inguinale, una diretta e l'altra indiretta
52.22.99↔	Altra asportazione o distruzione di lesione o di tessuto del pancreas o del dotto pancreatico, altro	53.14↔	Riparazione bilaterale di ernia inguinale diretta con innesto o protesi
52.3↔	Marsupializzazione di cisti pancreatiche	53.15↔	Riparazione bilaterale di ernia inguinale indiretta con innesto o protesi
52.4↔	Drenaggio interno di cisti pancreatiche	53.16↔	Riparazione bilaterale di ernia inguinale una diretta e l'altra indiretta, con innesto o protesi
52.51.00↔	Pancreatectomia prossimale, NAS	53.17↔	Riparazione bilaterale di ernia inguinale con innesto o protesi, NAS
52.51.10↔	Pancreatectomia prossimale, con conservazione del piloro	53.21↔	Riparazione monolaterale di ernia crurale con innesto o protesi
52.51.20↔	Pancreatectomia prossimale, con conservazione del duodeno	53.29↔	Altra erniorrafia crurale monolaterale
52.51.99↔	Pancreatectomia prossimale, altro	53.31↔	Riparazione bilaterale di ernia crurale con innesto o protesi
52.52↔	Pancreatectomia distale	53.39↔	Altra erniorrafia crurale bilaterale
52.53↔	Pancreatectomia sub-totale radicale	53.41↔	Riparazione di ernia ombelicale con innesto o protesi
52.59↔	Altra pancreatectomia parziale	53.49↔	Altra erniorrafia ombelicale
52.6x.00↔	Pancreatectomia totale, NAS	53.51↔	Riparazione di ernia da incisione
52.6x.99↔	Pancreatectomia totale, altro	53.59↔	Riparazione di altra ernia della parete addominale anteriore
52.7↔	Pancreaticoduodenectomia radicale	53.61↔	Riparazione di ernia da incisione con innesto o protesi
52.80↔	Trapianto del pancreas, NAS	53.69↔	Riparazione di altra ernia della parete addominale anteriore con innesto o protesi
52.82↔	Trapianto omologo di pancreas	53.7↔	Riparazione di ernia diaframmatica, per via addominale
52.83.00↔	Trapianto eterologo di pancreas, NAS	53.80↔	Riparazione di ernia diaframmatica per via toracica, NAS
52.83.10↔	Trapianto eterologo di pancreas, Ritrapianto di segmento pancreatico nella stessa degenza ospedaliera	53.81↔	Plicatura del diaframma
52.83.11↔	Trapianto eterologo di pancreas, Ritrapianto del pancreas nella stessa degenza ospedaliera	53.82↔	Riparazione di ernia parasternale
52.83.99↔	Trapianto eterologo di pancreas, altro	53.9↔	Altra riparazione di ernia
52.84↔	Autotrapianto di cellule del Langerhans	54.11↔	Laparotomia esplorativa
52.85↔	Allotrapianto di cellule del Langerhans	54.12.00↔	Riapertura di laparotomia recente, NAS
52.86↔	Trapianto di cellule del Langerhans, NAS	54.12.10↔	Riapertura di laparotomia recente, Laparotomia di second-look
52.92↔	Incannulazione (o cannulamento) del dotto pancreatico	54.12.99↔	Riapertura di laparotomia recente, altro
52.95.00↔	Altri interventi sul pancreas, NAS	54.19.00↔	Altra laparotomia, NAS
52.95.10↔	Rimozione di calcoli dal dotto pancreatico, chirurgica a cielo aperto	54.19.10↔	Altra laparotomia, Laparotomia con drenaggio
52.95.11↔	Rimozione di calcoli dal dotto pancreatico, per via laparoscopica	54.19.99↔	Altra laparotomia, altro
52.95.20↔	Dilatazione del dotto pancreatico, per via laparoscopica	54.21.00↔	Laparoscopia, NAS
52.95.30↔	Inserzione di un drenaggio nel dotto pancreatico, chirurgica a cielo aperto	54.21.10↔	Laparoscopia, Laparoscopia diagnostica
52.95.31↔	Inserzione di un drenaggio nel dotto pancreatico, per via laparoscopica	54.21.20↔	Laparoscopia, Via d'accesso per interventi chirurgici (terapeutici)
52.95.40↔	Altri interventi sul pancreas, Inserzione o sostituzione di uno stent (protesi) non autoespandente nel dotto pancreatico, chirurgica a cielo aperto	54.21.30↔	Laparoscopia, Laparoscopia con drenaggio
52.95.41↔	Inserzione o sostituzione di uno stent (protesi) non autoespandente nel dotto pancreatico, per via laparoscopica	54.21.99↔	Laparoscopia, altro
52.95.50↔	Inserzione o sostituzione di uno stent (protesi) autoespandente nel dotto pancreatico, chirurgica a cielo aperto	54.23↔	Biopsia del peritoneo
52.95.51↔	Inserzione o sostituzione di uno stent (protesi) autoespandente nel dotto pancreatico, per via laparoscopica	54.3x.00↔	Asportazione o distruzione di lesione o tessuto della parete addominale o dell'ombelico, NAS
52.95.60↔	Ricostruzione plastica del dotto pancreatico, per via laparoscopica	54.3x.10↔	Omfalectomia
52.95.70↔	Ricostruzione plastica del pancreas	54.3x.19↔	Altra asportazione o distruzione di lesione o tessuto della parete addominale o dell'ombelico
52.95.90↔	Altri interventi per via endoscopica sul pancreas	54.3x.20↔	Distruzione di lesione o tessuto della parete addominale o dell'ombelico
52.95.99↔	Altri interventi sul pancreas, altro	54.3x.99↔	Asportazione o distruzione di lesione o tessuto della parete addominale o dell'ombelico, altro
52.96↔	Anastomosi del pancreas	54.4x.00↔	Asportazione o distruzione di tessuto peritoneale, NAS
52.99.00↔	Altri interventi a cielo aperto sul pancreas, NAS	54.4x.10↔	Asportazione di appendice epiploica
52.99.10↔	Altri interventi a cielo aperto sul pancreas, Dilatazione del dotto pancreatico	54.4x.11↔	Asportazione di mesentere
		54.4x.12↔	Asportazione di omento
		54.4x.99↔	Asportazione o distruzione di tessuto peritoneale, altro
		54.51↔	Lisi di aderenze peritoneali per via laparoscopica
		54.59↔	Altra lisi di aderenze peritoneali

54.61↔	Sutura di eviscerazione (deiscenza) postoperatoria della parete addominale	55.83↔	Riparazione di fistola renale
54.62↔	Chiusura ritardata di ferita addominale in via di cicatrizzazione	55.84↔	Riduzione di torsione di peduncolo renale
54.71.00↔	Riparazione di gastroschisi, NAS	55.85↔	Sinfiseotomia di rene a ferro di cavallo
54.71.10↔	Riparazione di gastroschisi, con innesto o protesi	55.86↔	Anastomosi renali (nl reno-piolo-ureterali)
54.71.99↔	Riparazione di gastroschisi, altro	55.87↔	Correzione di giunzione piolo-ureterale
54.72↔	Altra riparazione della parete addominale	55.89↔	Altra riparazione di rene
54.73↔	Altra riparazione del peritoneo	55.91↔	Decapsulazione renale
54.74↔	Altra riparazione dell'omento	55.99.00↔	Altri interventi sul rene, NAS
54.75↔	Altra riparazione del mesentero	55.99.10↔	Altri interventi sul rene, intervento di revisione sul rene
54.92↔	Rimozione di corpo estraneo dalla cavità peritoneale	55.99.99↔	Altri interventi sul rene, altro
54.94↔	Creazione di shunt peritoneovascolare	56.2x.00↔	Ureterotomia, NAS
54.99.00↔	Altri interventi sulla regione addominale, NAS	56.2x.10↔	Ureterotomia, percutanea transrenale
54.99.30↔	Altri interventi sulla regione addominale, Asportazione di tessuto dalla regione addominale non attribuibile con sicurezza a un organo	56.2x.11↔	Ureterotomia, percutanea transrenale con rimozione di calcolo
54.99.40↔	Altri interventi sulla regione addominale, Revisione di fistola cutaneo-peritoneale (cateterismo permanente)	56.2x.20↔	Ureterotomia, ureterorenoscopica
54.99.41↔	Altri interventi sulla regione addominale, Asportazione o chiusura di fistola cutaneo-peritoneale (cateterismo permanente)	56.2x.30↔	Ureterotomia, chirurgica a cielo aperto
54.99.50↔	Altri interventi sulla regione addominale, Chiusura temporanea della parete addominale	56.2x.40↔	Ureterotomia, per via laparoscopica
54.99.60↔	Altri interventi sulla regione addominale, Lombotomia	56.2x.99↔	Ureterotomia, altro
54.99.61↔	Altri interventi sulla regione addominale, Rilombotomia	56.34↔	Biopsia a cielo aperto dell'uretere
54.99.80↔	Inserzione di cateteri e pompa automatica, programmabile e ricaricabile per il drenaggio continuo di liquido ascitico	56.40↔	Ureterectomia, NAS
54.99.99↔	Altri interventi sulla regione addominale, altro	56.41.00↔	Ureterectomia parziale o segmentaria, NAS
55.01.11↔	Nefrotomia, chirurgica a cielo aperto	56.41.10↔	Ureterectomia parziale o segmentaria, resezione dell'ostio ureterale, percutanea transvescicale
55.01.12↔	Nefrotomia, chirurgica a cielo aperto per esplorazione	56.41.11↔	Ureterectomia parziale o segmentaria, resezione dell'ostio ureterale, transuretrale
55.01.13↔	Nefrotomia, chirurgica a cielo aperto per puntura di cisti	56.41.12↔	Ureterectomia parziale o segmentaria, resezione dell'ostio ureterale, chirurgica a cielo aperto
55.02.11↔	Nefrostomia, chirurgica a cielo aperto	56.41.20↔	Ureterectomia parziale o segmentaria, chirurgica a cielo aperto
55.12↔	Pielostomia	56.41.21↔	Ureterectomia parziale o segmentaria, per via laparoscopica
55.24↔	Biopsia renale a cielo aperto	56.41.30↔	Ureterectomia parziale o segmentaria, resezione di moncone ureterale
55.31↔	Marsupializzazione di lesioni renali	56.41.40↔	Ureteroceleotomia, transuretrale
55.32↔	Escissione aperta di lesione o tessuto renale	56.41.41↔	Ureteroceleotomia, chirurgica a cielo aperto
55.34↔	Escissione laparoscopica di lesione o tessuto renale	56.41.49↔	Ureteroceleotomia, per altra via
55.39.00↔	Altra asportazione o distruzione locale di lesione o tessuto renale, NAS	56.41.99↔	Ureterectomia parziale o segmentaria, altro
55.39.10↔	Altra asportazione o distruzione locale di lesione o tessuto renale, asportazione, ureterorenoscopica	56.42↔	Ureterectomia totale
55.39.20↔	Altra asportazione o distruzione locale di lesione o tessuto renale, distruzione, percutanea transrenale	56.51.00↔	Confezione di uretero-ileostomia cutanea, NAS
55.39.21↔	Altra asportazione o distruzione locale di lesione o tessuto renale, distruzione, ureterorenoscopica	56.51.10↔	Confezione di uretero-ileostomia cutanea, ureteroileocutaneostomia [condotto ileale] o ureterocolocutaneostomia [condotto colon-sigmoideo], chirurgica a cielo aperto
55.39.22↔	Altra asportazione o distruzione locale di lesione o tessuto renale, distruzione, chirurgica a cielo aperto	56.51.11↔	Confezione di uretero-ileostomia cutanea, ureteroileocutaneostomia [condotto ileale] o ureterocolocutaneostomia [condotto colon-sigmoideo], per via laparoscopica
55.39.23↔	Altra asportazione o distruzione locale di lesione o tessuto renale, distruzione, laparoscopica	56.51.12↔	Confezione di uretero-ileostomia cutanea, con interposizione intestinale [condotto] (derivazione urinaria non continente), per altra via
55.39.29↔	Altra asportazione o distruzione locale di lesione o tessuto renale, distruzione, per altra via	56.51.20↔	Confezione di uretero-ileostomia cutanea, conversione di altra derivazione urinaria sopravescicale in uretero-ileostomia cutanea
55.39.99↔	Altra asportazione o distruzione locale di lesione o tessuto renale, altro	56.51.30↔	Confezione di uretero-ileostomia cutanea, con tasca intestinale (derivazione urinaria continente)
55.4↔	Nefrectomia parziale	56.51.99↔	Confezione di uretero-ileostomia cutanea, altro
55.51.00↔	Nefroureterectomia NAC	56.52.00↔	Revisione di uretero-ileostomia cutanea, NAS
55.51.01↔	Nefroureterectomia, eccetto che per trapianto	56.52.10↔	Revisione di uretero-ileostomia cutanea, con interposizione intestinale [condotto]
55.51.02↔	Nefrectomia per trapianto, da donatore vivente	56.52.20↔	Revisione di uretero-ileostomia cutanea, con tasca intestinale (derivazione urinaria continente)
55.51.99↔	Nefroureterectomia, altro	56.52.99↔	Revisione di uretero-ileostomia cutanea, altro
55.52↔	Nefrectomia di rene rimanente	56.61.00↔	Confezione di altra ureterostomia cutanea, NAS
55.53↔	Espianto di rene trapiantato o rigettato	56.61.10↔	Confezione di altra ureterostomia cutanea, ureterocutaneostomia e transureterocutaneostomia, per via laparoscopica
55.54↔	Nefrectomia bilaterale	56.61.20↔	Confezione di altra ureterostomia cutanea, conversione di altra derivazione urinaria sopravescicale in ureterostomia cutanea
55.61↔	Autotrapianto di rene	56.61.99↔	Confezione di altra ureterostomia cutanea, altro
55.69.00↔	Altro trapianto di rene, NAS	56.62↔	Revisione di altra ureterocutaneostomia
55.69.10↔	Altro trapianto di rene, allogenic	56.71.00↔	Derivazione urinaria all'intestino, NAS
55.69.20↔	Altro trapianto di rene, singenic	56.71.10↔	Ureterosigmoidostomia con confezione di tasca, chirurgica a cielo aperto
55.69.30↔	Altro trapianto di rene, trapianto in blocco	56.71.11↔	Ureterosigmoidostomia con confezione di tasca, per via laparoscopica
55.69.40↔	Altro trapianto di rene, ritrapianto di rene nella stessa degenza ospedaliera		
55.69.99↔	Altro trapianto di rene, altro		
55.7↔	Nefropessia		
55.81↔	Sutura di lacerazione renale		
55.82↔	Chiusura di nefrostomia e pielostomia		



56.71.20↔	Conversione di altra derivazione urinaria sopravvescicale in derivazione urinaria all'intestino	57.6x.23↔	Cistectomia parziale, resezione sovratrigonale o subtotale, con reimpianto ureterale monolaterale o bilaterale, per via laparoscopica
56.71.99↔	Derivazione urinaria all'intestino, altro	57.6x.99↔	Cistectomia parziale, altro
56.72↔	Revisione di anastomosi uretero-intestinale	57.71.00↔	Cistectomia radicale, NAS
56.73↔	Nefrocistoanastomosi, NAS	57.71.10↔	Cistectomia radicale, senza uretrectomia, nel maschio, chirurgica a cielo aperto
56.74.00↔	Ureterocistoneostomia, NAS	57.71.11↔	Cistectomia radicale, senza uretrectomia, nel maschio, per via laparoscopica
56.74.10↔	Ureterocistoneostomia, plastica antireflusso isolata (es. secondo Lich-Gregoir), chirurgica a cielo aperto	57.71.20↔	Cistectomia radicale, con uretrectomia, nel maschio, chirurgica a cielo aperto
56.74.11↔	Ureterocistoneostomia, plastica antireflusso isolata (es. secondo Lich-Gregoir), per via laparoscopica.	57.71.21↔	Cistectomia radicale, con uretrectomia, nel maschio, per via laparoscopica
56.74.20↔	Ureterocistoneostomia, con modellamento ureterale	57.71.30↔	Cistectomia radicale, senza uretrectomia, nella donna, chirurgica a cielo aperto
56.74.99↔	Ureterocistoneostomia, altro	57.71.31↔	Cistectomia radicale, senza uretrectomia, nella donna, per via laparoscopica
56.75↔	Transuretero-ureterostomia	57.71.40↔	Cistectomia radicale, con uretrectomia, nella donna, chirurgica a cielo aperto
56.79↔	Altra anastomosi o bypass dell'uretere	57.71.41↔	Cistectomia radicale, con uretrectomia, nella donna, per via laparoscopica
56.81↔	Lisi di aderenza intraluminali dell'uretere	57.71.50↔	Cistectomia radicale, svuotamento pelvico (esenterazione) nel maschio, chirurgica a cielo aperto
56.82↔	Sutura di lacerazioni ureterali	57.71.51↔	Cistectomia radicale, svuotamento pelvico (esenterazione) nel maschio, per via laparoscopica
56.83↔	Chiusura di ureterostomia	57.71.99↔	Cistectomia radicale, altro
56.84.00↔	Chiusura di altra fistola ureterale, NAS	57.79.00↔	Altra cistectomia totale, NAS
56.84.10↔	Chiusura di fistola uretero-intestinale, chirurgica a cielo aperto	57.79.10↔	Altra cistectomia totale, cistectomia semplice, nel maschio, chirurgica a cielo aperto
56.84.11↔	Chiusura di fistola uretero-intestinale, per via laparoscopica	57.79.11↔	Altra cistectomia totale, cistectomia semplice, nel maschio, per via laparoscopica
56.84.20↔	Chiusura di fistola ureterovaginale, chirurgica a cielo aperto	57.79.20↔	Altra cistectomia totale, cistectomia semplice, nella donna, chirurgica a cielo aperto
56.84.21↔	Chiusura di fistola ureterovaginale, per via laparoscopica	57.79.21↔	Altra cistectomia totale, cistectomia semplice, nella donna, per via laparoscopica
56.84.22↔	Chiusura di fistola ureterovaginale, per via vaginale	57.79.99↔	Altra cistectomia totale, altro
56.84.99↔	Chiusura di altra fistola ureterale, altro	57.81↔	Sutura di lacerazione vescicale
56.85↔	Ureteropessia	57.83↔	Riparazione di fistola vescico-intestinale
56.86↔	Rimozione di legatura dell'uretere	57.84.00↔	Riparazione di altra fistola della vescica, NAS
56.89↔	Altra riparazione dell'uretere	57.84.10↔	Riparazione di fistola vescico-vaginale, chirurgica a cielo aperto (addominale)
56.92↔	Impianto di stimolatore elettronico ureterale	57.84.11↔	Riparazione di fistola vescico-vaginale, per via vaginale
56.93↔	Sostituzione di stimolatore elettronico ureterale	57.84.12↔	Riparazione di fistola vescico-vaginale, transvescicale
56.94↔	Rimozione di stimolatore elettronico ureterale	57.84.13↔	Riparazione di fistola vescico-vaginale, per via laparoscopica
56.95↔	Legatura dell'uretere	57.84.20↔	Riparazione di fistola vescico-cutanea, chirurgica a cielo aperto
57.12↔	Lisi di aderenze intraluminali con incisione nella vescica	57.84.21↔	Riparazione di fistola vescico-cutanea, per via laparoscopica
57.21↔	Vescicostomia	57.84.99↔	Riparazione di altra fistola della vescica, altro
57.22↔	Revisione di vescicostomia	57.85↔	Cistoureteroplastica e chirurgia plastica del collo vescicale
57.34↔	Biopsia della vescica a cielo aperto	57.86↔	Riparazione di vescica estrofica
57.49.00↔	Altra asportazione o distruzione transuretrale di lesione o tessuto vescicale, NAS	57.87.00↔	Ricostruzione della vescica, NAS
57.49.11↔	Altra asportazione o distruzione transuretrale di lesione o tessuto vescicale, distruzione, transuretrale	57.87.10↔	Ricostruzione della vescica con ileo, colon o stomaco, chirurgica a cielo aperto
57.49.12↔	Altra asportazione o distruzione transuretrale di lesione o tessuto vescicale, resezione, transuretrale	57.87.11↔	Ricostruzione della vescica con ileo, colon o stomaco, per via laparoscopica
57.49.99↔	Altra asportazione o distruzione transuretrale di lesione o tessuto vescicale, altro	57.87.20↔	Conversione di altra derivazione urinaria sopravvescicale in neovescica, chirurgica a cielo aperto
57.51↔	Asportazione dell'uraco	57.87.21↔	Conversione di altra derivazione urinaria sopravvescicale in neovescica, per via laparoscopica
57.58↔	Asportazione o distruzione laparoscopica di altra lesione o tessuto vescicale	57.87.30↔	Cistoplastica riduttiva, chirurgica a cielo aperto
57.59.00↔	Asportazione o distruzione a cielo aperto di altra lesione o tessuto vescicale, NAS	57.87.31↔	Cistoplastica riduttiva, per via laparoscopica
57.59.10↔	Asportazione o distruzione a cielo aperto di altra lesione o tessuto vescicale, asportazione, chirurgica a cielo aperto	57.87.40↔	Ampliamento della vescica, chirurgica a cielo aperto
57.59.20↔	Asportazione o distruzione a cielo aperto di altra lesione o tessuto vescicale, miectomia	57.87.41↔	Ampliamento della vescica, per via laparoscopica
57.59.99↔	Asportazione o distruzione a cielo aperto di altra lesione o tessuto vescicale, altro	57.87.99↔	Ricostruzione della vescica, altro
57.6x.00↔	Cistectomia parziale, NAS	57.88↔	Altre anastomosi vescicali
57.6x.10↔	Cistectomia parziale, senza reimpianto ureterale, chirurgica a cielo aperto	57.89↔	Altra riparazione plastica della vescica
57.6x.11↔	Cistectomia parziale, senza reimpianto ureterale, per via laparoscopica	57.91↔	Sfinterotomia vescicale
57.6x.12↔	Cistectomia parziale, con reimpianto ureterale monolaterale o bilaterale, chirurgica a cielo aperto	57.96↔	Impianto di stimolatore vescicale elettronico
57.6x.13↔	Cistectomia parziale, con reimpianto ureterale monolaterale o bilaterale, per via laparoscopica	57.97↔	Sostituzione di stimolatore vescicale elettronico
57.6x.20↔	Cistectomia parziale, resezione sovratrigonale o subtotale, senza reimpianto ureterale, chirurgica a cielo aperto	58.41↔	Sutura di lacerazione uretrale
57.6x.21↔	Cistectomia parziale, resezione sovratrigonale o subtotale, senza reimpianto ureterale, per via laparoscopica	58.42↔	Chiusura di uretrotomia
57.6x.22↔	Cistectomia parziale, resezione sovratrigonale o subtotale, con reimpianto ureterale monolaterale o bilaterale, chirurgica a cielo aperto	58.43.00↔	Chiusura di altra fistola uretrale, NAS

58.43.10↔	Chiusura di fistola uretrovaginale, chirurgica a cielo aperto (addominale)	59.99↔	Altri interventi sull'apparato urinario
58.43.11↔	Chiusura di fistola uretrovaginale, per via laparoscopica	60.0↔	Incisione della prostata
58.43.12↔	Chiusura di fistola uretrovaginale, per via vaginale	60.12↔	Biopsia a cielo aperto della prostata
58.43.20↔	Chiusura di fistola uretrocutanea	60.14↔	Biopsia a cielo aperto delle vescicole seminali
58.43.30↔	Chiusura di fistola uretroretale	60.15↔	Biopsia del tessuto periprostatico
58.43.99↔	Chiusura di altra fistola uretrale, altro	60.21↔	Prostatectomia transuretrale guidata (ecografia) indotta a mezzo laser (TULIP)
58.44↔	Rianastomosi uretrale	60.29.00↔	Altra prostatectomia transuretrale, NAS
58.45.00↔	Riparazione di ipospadia o epispadia, NAS	60.29.10↔	Altra prostatectomia transuretrale, elettroresezione di tessuto prostatico
58.45.10↔	Riparazione di ipospadia o epispadia, nella donna	60.29.20↔	Altra prostatectomia transuretrale, altra distruzione transuretrale di tessuto prostatico
58.45.20↔	Riparazione di ipospadia o epispadia, nel maschio, corporoplastica di raddrizzamento	60.29.99↔	Altra prostatectomia transuretrale, altro
58.45.21↔	Riparazione di ipospadia o epispadia, nell'uomo, altra procedura	60.3↔	Prostatectomia soprapubica
58.45.99↔	Riparazione di ipospadia o epispadia, altro	60.4↔	Prostatectomia retropubica
58.46.00↔	Altre ricostruzioni uretrali, NAS	60.5x.00↔	Prostatectomia radicale, NAS
58.46.10↔	Ricostruzione della parte distale dell'uretra dopo lacerazione	60.5x.10↔	Prostatectomia radicale, per via laparoscopica
58.46.11↔	Ricostruzione della parte prostatica o della parte membranacea dell'uretra dopo lacerazione	60.5x.20↔	Prostatectomia radicale, per via perineale
58.46.99↔	Altre ricostruzioni uretrali, altro	60.5x.30↔	Prostatectomia radicale, per via retropubica
58.47↔	Meatoplastica uretrale	60.5x.99↔	Prostatectomia radicale, altro
58.49.00↔	Altra riparazione uretrale, NAS	60.61.00↔	Asportazione locale di lesione prostatica, NAS
58.49.10↔	Riparazione uretrale in uno stadio con cute prepuziale o peniena	60.61.10↔	Asportazione locale di lesione prostatica, transuretrale
58.49.11↔	Riparazione uretrale in uno stadio con mucosa orale o vescicale, altra ricostruzione	60.61.11↔	Asportazione locale di lesione prostatica, sovrapubica transvescicale
58.49.20↔	Riparazione uretrale in due stadi, primo stadio, con cute prepuziale o peniena	60.61.12↔	Asportazione locale di lesione prostatica, retropubica
58.49.21↔	Riparazione uretrale in due stadi, primo stadio, con mucosa orale o vescicale	60.61.13↔	Asportazione locale di lesione prostatica, per via perineale
58.49.29↔	Altra riparazione uretrale, in due stadi, primo stadio, altra ricostruzione	60.61.99↔	Asportazione locale di lesione prostatica, altro
58.49.30↔	Riparazione uretrale in due stadi, secondo stadio, NAS	60.62↔	Prostatectomia trans-perineale
58.49.31↔	Riparazione uretrale in due stadi, secondo stadio, con cute prepuziale o peniena	60.69↔	Altra prostatectomia
58.49.33↔	Riparazione uretrale in due stadi, secondo stadio, con mucosa orale o vescicale	60.72↔	Incisione di vescicole seminali
58.49.39↔	Riparazione uretrale in due stadi, secondo stadio, altro	60.73↔	Asportazione di vescicole seminali
58.49.40↔	Revisione di riparazione uretrale	60.79↔	Altri interventi sulle vescicole seminali
58.49.99↔	Altra riparazione uretrale, altro	60.81↔	Incisione di tessuto periprostatico
58.93↔	Impianto o riposizionamento di protesi di sfintere urinario	60.82↔	Asportazione di tessuto periprostatico
58.94↔	Terapia adattabile dell'incontinenza (adjustable continence therapy)	60.93↔	Riparazione della prostata
59.00↔	Intervento retroperitoneale, NAS	60.95↔	Dilatazione transuretrale mediante palloncino dell'uretra prostatica
59.02↔	Altra lisi di aderenze perirenali o periureterali	60.96↔	Distruzione transuretrale del tessuto prostatico mediante termoterapia a microonde
59.03.00↔	Lisi di aderenze perirenali e periureterali per via laparoscopica, NAS	60.97↔	Altra distruzione transuretrale di tessuto prostatico mediante termoterapia
59.03.10↔	Ureterolisi senza intraperitoneizzazione	60.99.00↔	Altri interventi sulla prostata, NAS
59.03.11↔	Ureterolisi con intraperitoneizzazione	60.99.10↔	Altri interventi sulla prostata, distruzione transrettale e percutanea di tessuto prostatico
59.03.99↔	Lisi di aderenze perirenali e periureterali per via laparoscopica, altro	60.99.11↔	Altri interventi sulla prostata, distruzione transrettale di tessuto prostatico tramite HIFU (High-Intensity Focused Ultrasound)
59.09↔	Altra incisione di tessuto perirenale e periureterale	60.99.99↔	Altri interventi sulla prostata, altro
59.11↔	Altra lisi di aderenze perivescicali	61.0x.00↔	Incisione e drenaggio dello scroto e della tunica vaginale, NAS
59.12↔	Lisi di aderenze perivescicali per via laparoscopica	61.0x.10↔	Incisione e drenaggio dello scroto e della tunica vaginale, per rimozione di corpo estraneo
59.21↔	Biopsia del tessuto perirenale o perivescicale	61.0x.99↔	Incisione e drenaggio dello scroto e della tunica vaginale, altro
59.3↔	Plicatura della giunzione retro-vescicale	61.2↔	Asportazione di idrocele (della tunica vaginale)
59.4↔	Sospensione uretrale sovrapubica con sling	61.3x.00↔	Asportazione o distruzione di lesione o tessuto scrotale, NAS
59.5↔	Sospensione uretrale retropubica (Marshall)	61.3x.10↔	Asportazione o distruzione di lesione o tessuto scrotale, scrotoctomia parziale
59.6↔	Sospensione parauretrale	61.3x.11↔	Asportazione o distruzione di lesione o tessuto scrotale, scrotoctomia totale
59.71↔	Intervento sul muscolo elevatore per sospensione uretrovescicale	61.3x.12↔	Asportazione o distruzione di lesione o tessuto scrotale, scrotoctomia radicale
59.72↔	Iniezione di impianto nell'uretra e/o nel collo vescicale	61.3x.99↔	Asportazione o distruzione di lesione o tessuto scrotale, altro
59.73.10↔	Sospensione transvaginale con fascetta alloplastica, NAS	61.42↔	Riparazione di fistola dello scroto
59.73.11↔	Sospensione transvaginale con fascetta alloplastica, nastro transvaginale senza tensione (TVT)	61.49↔	Altre riparazioni dello scroto e della tunica vaginale
59.73.12↔	Sospensione transvaginale con fascetta alloplastica, nastro transotturatorio (TOT)	61.92↔	Asportazione di altra lesione della tunica vaginale, escluso idrocele
59.73.19↔	Sospensione transvaginale con fascetta alloplastica, altro	61.99↔	Altri interventi sullo scroto e sulla tunica vaginale
59.74↔	Intervento di sospensione nell'uomo	62.0↔	Incisione del testicolo
59.79↔	Altra riparazione per incontinenza urinaria da stress	62.12↔	Biopsia a cielo aperto di testicolo
59.91↔	Asportazione di tessuti perirenali o perivescicali	62.2↔	Asportazione o distruzione di lesione testicolare
59.92↔	Altri interventi sul tessuto perirenale o perivescicale	62.3x.00↔	Orchiectomia monolaterale, NAS
59.95↔	Litotrixxia con ultrasuoni o elettroidraulica	62.3x.10↔	Orchiectomia monolaterale, scrotale, senza epididimectomia
		62.3x.11↔	Orchiectomia monolaterale, scrotale, con epididimectomia

62.3x.20↔	Orchiectomia monolaterale, testicolo inguinale, senza epididimectomia	64.98.20↔	Intervento di rivascularizzazione o legatura venosa (per disfunzione erettile)
62.3x.21↔	Orchiectomia monolaterale, testicolo inguinale, con epididimectomia	64.98.30↔	Shunt cavernoso
62.3x.30↔	Orchiectomia monolaterale, testicolo addominale, chirurgica a cielo aperto	64.98.40↔	Revisione di protesi interna
62.3x.31↔	Orchiectomia monolaterale, testicolo addominale, per via laparoscopica	64.98.99↔	Altri interventi sul pene, altro
62.3x.40↔	Orchiectomia monolaterale, radicale	65.01↔	Ovariectomia per via laparoscopica
62.3x.99↔	Orchiectomia monolaterale, altro	65.09↔	Altra ovariectomia
62.41↔	Orchiectomia bilaterale nello stesso intervento	65.12↔	Altra biopsia dell'ovaio
62.42↔	Orchiectomia di testicolo residuo	65.13↔	Biopsia ovarica per via laparoscopica
62.5↔	Orchidopessia	65.14↔	Altre procedure diagnostiche sull'ovaio per via laparoscopica
62.61↔	Sutura di lacerazione del testicolo	65.21↔	Marsupializzazione di cisti ovarica
62.69↔	Altra riparazione del testicolo	65.22↔	Resezione cuneiforme dell'ovaio
62.99.00↔	Altri interventi sul testicolo, NAS	65.23↔	Marsupializzazione di cisti ovarica per via laparoscopica
62.99.10↔	Esplorazione per criptorchidismo, inguinale	65.24↔	Resezione cuneiforme dell'ovaio per via laparoscopica
62.99.11↔	Esplorazione per criptorchidismo, addominale, chirurgica a cielo aperto	65.25↔	Altra asportazione o distruzione locale dell'ovaio per via laparoscopica
62.99.12↔	Esplorazione per criptorchidismo, addominale, per via laparoscopica	65.29↔	Altra asportazione o distruzione locale dell'ovaio
62.99.20↔	Riposizionamento chirurgico di testicolo addominale	65.31↔	Ovariectomia monolaterale per via laparoscopica
62.99.30↔	Prelievo di tessuto testicolare o dell'epididimo per preparare un'inseminazione artificiale	65.39↔	Altra ovariectomia monolaterale
62.99.99↔	Altri interventi sul testicolo, altro	65.41.00↔	Salpingo-ovariectomia monolaterale per via laparoscopica, NAS
63.1↔	Asportazione di varicocele e idrocele del funicolo spermatico	65.41.10↔	Ovariectomia monolaterale per via laparoscopica, con salpingectomia bilaterale
63.2↔	Asportazione di cisti dell'epididimo	65.41.99↔	Salpingo-ovariectomia monolaterale per via laparoscopica, altro
63.3↔	Asportazione di altra lesione o tessuto del funicolo spermatico ed epididimo	65.49.00↔	Altra salpingo-ovariectomia monolaterale, NAS
63.4↔	Epididimectomia	65.49.10↔	Altra ovariectomia monolaterale, con salpingectomia bilaterale
63.51↔	Sutura di lacerazione del funicolo spermatico e dell'epididimo	65.49.99↔	Altra salpingo-ovariectomia monolaterale, altro
63.53↔	Trapianto del funicolo spermatico	65.51↔	Altra rimozione di entrambe le ovaie nello stesso intervento
63.59↔	Altra riparazione del funicolo spermatico e dell'epididimo	65.52↔	Altra rimozione dell'ovaio residuo
63.81↔	Sutura di lacerazione di dotto deferente e dell'epididimo	65.53↔	Rimozione di entrambe le ovaie per via laparoscopica nello stesso intervento
63.82↔	Ricostruzione di deferenti chirurgicamente sezionati	65.54↔	Rimozione dell'ovaio residuo per via laparoscopica
63.83↔	Epididimovasostomia	65.61↔	Altra rimozione di entrambe le ovaie e delle tube di Falloppio nello stesso intervento
63.84↔	Rimozione di legatura di dotto deferente	65.62↔	Altra rimozione dell'ovaio e della tuba di Falloppio residui
63.85↔	Rimozione di valvola da dotto deferente	65.63↔	Rimozione di entrambe le ovaie e delle tube di Falloppio per via laparoscopica nello stesso intervento
63.89↔	Altra riparazione di dotto deferente e dell'epididimo	65.64↔	Rimozione dell'ovaio e della tuba di Falloppio residui per via laparoscopica
63.92↔	Epididimotomia	65.71↔	Altra sutura semplice dell'ovaio
63.93↔	Incisione del funicolo spermatico	65.72↔	Altro reimpianto di ovaio
63.94↔	Lisi di aderenze del funicolo spermatico	65.73↔	Altra plastica salpingo-ovarica
63.95↔	Inserimento di valvola in dotto deferente	65.74↔	Sutura semplice dell'ovaio per via laparoscopica
63.99↔	Altri interventi sul funicolo spermatico, sull'epididimo e su dotto deferente	65.75↔	Reimpianto di ovaio per via laparoscopica
64.3x.00↔	Amputazione del pene, NAS	65.76↔	Plastica salpingo-ovarica per via laparoscopica
64.3x.10↔	Amputazione del pene, parziale	65.79↔	Altra riparazione dell'ovaio
64.3x.11↔	Amputazione del pene, totale	65.81.00↔	Lisi di aderenze di ovaio e di tuba di Falloppio per via laparoscopica, NAS
64.3x.12↔	Amputazione del pene, emasculazione	65.81.10↔	Lisi di aderenze di ovaio e di tuba di Falloppio al peritoneo pelvico femminile, per via laparoscopica
64.3x.99↔	Amputazione del pene, altro	65.81.99↔	Lisi di aderenze di ovaio e di tuba di Falloppio per via laparoscopica, altro
64.41↔	Sutura di lacerazione del pene	65.89.00↔	Altra lisi di aderenze di ovaio e di tuba di Falloppio, NAS
64.42↔	Rilasciamento della corda penis	65.89.10↔	Altra lisi di aderenze di ovaio e di tuba di Falloppio, chirurgica a cielo aperto
64.43↔	Costruzione del pene	65.89.11↔	Altra lisi di aderenze di ovaio e di tuba di Falloppio, con tecnica microchirurgica
64.44.00↔	Ricostruzione del pene, NAS	65.89.12↔	Altra lisi di aderenze di ovaio e di tuba di Falloppio al peritoneo pelvico femminile, chirurgica a cielo aperto
64.44.10↔	Ricostruzione del pene, allungamento del fusto del pene	65.89.13↔	Altra lisi di aderenze di ovaio e di tuba di Falloppio al peritoneo pelvico femminile, con assistenza microchirurgica
64.44.11↔	Ricostruzione del pene, correzione di inversione penoscrotale o di pene sepolto (concealed penis o buried penis)	65.89.99↔	Altra lisi di aderenze di ovaio e di tuba di Falloppio, altro
64.44.99↔	Ricostruzione del pene, altro	65.92↔	Trapianto di ovaio
64.45↔	Reimpianto del pene	65.93↔	Rottura manuale di cisti ovarica
64.49↔	Altra riparazione del pene	65.94↔	Denervazione ovarica
64.5x.00↔	Interventi per trasformazione di sesso, NAS	65.95↔	Detorsione dell'ovaio
64.5x.10↔	Interventi per trasformazione di sesso, trasformazione da donna a uomo	65.99↔	Altri interventi sull'ovaio
64.5x.20↔	Interventi per trasformazione di sesso, trasformazione da uomo a donna	66.01↔	Salpingotomia
64.5x.99↔	Interventi per trasformazione di sesso, altro	66.02↔	Salpingostomia
64.95↔	Inserzione o reinserimento di protesi peniena non idraulica	66.11.00↔	Biopsia di tuba di Falloppio, NAS
64.97↔	Inserzione o reinserimento di protesi peniena idraulica	66.11.10↔	Biopsia di tuba di Falloppio, biopsia percutanea (agobiopsia)
64.98.00↔	Altri interventi sul pene, NAS		
64.98.10↔	Riduzione di parafimosi in narcosi		

66.11.11↔	Biopsia di tuba di Falloppio, biopsia percutanea (agobiopsia) guidata dalle immagini	66.72↔	Salpingo-ovariostomia
66.11.20↔	Biopsia di tuba di Falloppio mediante incisione (a cielo aperto)	66.73↔	Salpingo-salpingostomia
66.11.99↔	Biopsia di tuba di Falloppio, altro	66.74↔	Salpingo-uterostomia
66.21↔	Legatura e clampaggio endoscopico bilaterale delle tube di Falloppio [per sterilizzazione]	66.79.00↔	Altra riparazione di tuba di Falloppio, NAS
66.22.00↔	Legatura e sezione endoscopica bilaterale delle tube di Falloppio, NAS	66.79.10↔	Altra riparazione di tuba di Falloppio, chirurgica a cielo aperto (addominale)
66.22.10↔	Legatura e sezione endoscopica bilaterale delle tube di Falloppio, con salpingectomia parziale	66.79.20↔	Altra riparazione di tuba di Falloppio, per via vaginale
66.22.99↔	Legatura e sezione endoscopica bilaterale delle tube di Falloppio, altro	66.79.21↔	Altra riparazione di tuba di Falloppio, per via vaginale, con assistenza laparoscopica
66.29.00↔	Altra distruzione od occlusione endoscopica bilaterale delle tube di Falloppio, NAS	66.79.30↔	Altra riparazione di tuba di Falloppio, per via vaginale, per via laparoscopica
66.29.10↔	Altra distruzione od occlusione endoscopica bilaterale delle tube di Falloppio, mediante elettrocoagulazione	66.79.99↔	Altra riparazione di tuba di Falloppio, altro
66.29.99↔	Altra distruzione od occlusione endoscopica bilaterale delle tube di Falloppio, altro	66.92↔	Distruzione od occlusione monolaterale della tuba di Falloppio
66.31↔	Altra legatura e clampaggio bilaterale delle tube di Falloppio	66.93↔	Impianto o sostituzione di protesi della tuba di Falloppio
66.32.00↔	Altra legatura e sezione bilaterale delle tube di Falloppio, NAS	66.94↔	Rimozione di protesi della tuba di Falloppio
66.32.10↔	Altra legatura e sezione bilaterale delle tube di Falloppio, con salpingectomia parziale	66.96↔	Dilatazione delle tube di Falloppio
66.32.99↔	Altra legatura e sezione bilaterale delle tube di Falloppio, altro	66.97↔	Innesto di fimbrie nella parete uterina
66.39.00↔	Altra distruzione od occlusione bilaterale delle tube di Falloppio, NAS	66.99↔	Altri interventi sulla tuba di Falloppio
66.39.10↔	Altra distruzione od occlusione bilaterale delle tube di Falloppio, mediante elettrocoagulazione	67.4x.00↔	Asportazione della cervice, NAS
66.39.99↔	Altra distruzione od occlusione bilaterale delle tube di Falloppio, altro	67.4x.10↔	Asportazione radicale di moncone cervicale, NAS
66.4x.00↔	Salpingectomia totale monolaterale, NAS	67.4x.11↔	Asportazione chirurgica radicale di moncone cervicale, senza linfoadenectomia, a cielo aperto (addominale)
66.4x.10↔	Salpingectomia totale monolaterale, chirurgica a cielo aperto (addominale)	67.4x.12↔	Asportazione radicale di moncone cervicale, senza linfoadenectomia, per via vaginale
66.4x.20↔	Salpingectomia totale monolaterale, per via laparoscopica	67.4x.13↔	Asportazione radicale di moncone cervicale, senza linfoadenectomia, per via vaginale, con assistenza laparoscopica
66.4x.99↔	Salpingectomia totale monolaterale, altro	67.4x.14↔	Asportazione radicale di moncone cervicale, senza linfoadenectomia, per via laparoscopica
66.51.00↔	Rimozione di entrambe le tube di Falloppio nello stesso intervento, NAS	67.4x.20↔	Asportazione radicale di moncone cervicale, con linfoadenectomia, NAS
66.51.10↔	Rimozione di entrambe le tube di Falloppio nello stesso intervento, chirurgica a cielo aperto (addominale)	67.4x.21↔	Asportazione chirurgica radicale di moncone cervicale, con linfoadenectomia, a cielo aperto (addominale)
66.51.20↔	Rimozione di entrambe le tube di Falloppio nello stesso intervento, per via laparoscopica	67.4x.22↔	Asportazione radicale di moncone cervicale, con linfoadenectomia, per via vaginale
66.51.99↔	Rimozione di entrambe le tube di Falloppio nello stesso intervento, altro	67.4x.23↔	Asportazione radicale di moncone cervicale, con linfoadenectomia, per via vaginale, con assistenza laparoscopica
66.52↔	Rimozione della tuba di Falloppio residua	67.4x.24↔	Asportazione radicale di moncone cervicale, con linfoadenectomia, per via laparoscopica
66.61.00↔	Asportazione o distruzione di lesione delle tube di Falloppio, NAS	67.4x.29↔	Asportazione radicale di moncone cervicale, con linfoadenectomia, altro
66.61.10↔	Asportazione o distruzione di lesione delle tube di Falloppio, chirurgica a cielo aperto (addominale)	67.4x.30↔	Asportazione di moncone cervicale
66.61.20↔	Asportazione o distruzione di lesione delle tube di Falloppio, per via vaginale	67.4x.99↔	Asportazione della cervice, altro
66.61.21↔	Asportazione o distruzione di lesione delle tube di Falloppio, per via vaginale, con assistenza laparoscopica	67.51↔	Cerchiaggio transaddominale della cervice
66.61.30↔	Asportazione o distruzione di lesione delle tube di Falloppio, per via laparoscopica	67.59↔	Altra riparazione dell'ostio cervicale interno
66.61.99↔	Asportazione o distruzione di lesione delle tube di Falloppio, altro	67.61↔	Sutura di lacerazione della cervice
66.62↔	Salpingectomia con rimozione di gravidanza tubarica	67.62↔	Riparazione di fistola della cervice
66.63.00↔	Salpingectomia parziale bilaterale, NAS	67.69↔	Altra riparazione della cervice
66.63.10↔	Salpingectomia parziale bilaterale, chirurgica a cielo aperto (addominale)	68.0↔	Isterotomia
66.63.20↔	Salpingectomia parziale bilaterale, per via vaginale	68.13↔	Biopsia a cielo aperto dell'utero
66.63.21↔	Salpingectomia parziale bilaterale, per via vaginale, con assistenza laparoscopica	68.14↔	Biopsia a cielo aperto dei legamenti uterini
66.63.30↔	Salpingectomia parziale bilaterale, per via laparoscopica	68.21.10↔	Divisione di sinechie endometriali, NAS
66.63.99↔	Salpingectomia parziale bilaterale, altro	68.21.11↔	Divisione di sinechie endometriali, isteroscopica
66.69.00↔	Salpingectomia parziale, NAS	68.21.99↔	Divisione di sinechie endometriali, altro
66.69.10↔	Salpingectomia parziale, chirurgica a cielo aperto (addominale)	68.22.00↔	Incisione o asportazione di setto congenito dell'utero, NAS
66.69.20↔	Salpingectomia parziale, per via vaginale	68.22.10↔	Incisione o asportazione di setto congenito dell'utero, per via vaginale
66.69.21↔	Salpingectomia parziale, per via vaginale, con assistenza laparoscopica	68.22.11↔	Incisione o asportazione di setto congenito dell'utero, isteroscopica, senza controllo
66.69.30↔	Salpingectomia parziale, per via laparoscopica	68.22.12↔	Incisione o asportazione di setto congenito dell'utero, isteroscopica, con assistenza laparoscopica
66.69.99↔	Salpingectomia parziale, altro	68.22.13↔	Incisione o asportazione di setto congenito dell'utero, isteroscopica, con assistenza ecografica
66.71↔	Sutura semplice di tuba di Falloppio	68.22.99↔	Incisione o asportazione di setto congenito dell'utero, altro
		68.29.00↔	Altra asportazione o distruzione di lesione dell'utero, NAS
		68.29.10↔	Asportazione o distruzione di lesione dell'utero, NAS
		68.29.11↔	Asportazione o distruzione chirurgica di lesione dell'utero, a cielo aperto (addominale)
		68.29.12↔	Asportazione o distruzione di lesione dell'utero, per via vaginale
		68.29.13↔	Asportazione o distruzione di lesione dell'utero, per via vaginale, con assistenza laparoscopica



68.29.14↔	Asportazione o distruzione di lesione dell'utero, per via laparoscopica	68.59.29↔	Isterectomia vaginale altra e non specificata, con salpingo-ovarictomia, altro
68.29.15↔	Asportazione o distruzione di lesione dell'utero, isteroscopica	68.59.99↔	Isterectomia vaginale altra e non specificata, altro
68.29.19↔	Asportazione o distruzione di lesione dell'utero, altro	68.61↔	Isterectomia addominale radicale laparoscopica
68.29.20↔	Enucleazione di mioma uterino, NAS	68.69.00↔	Isterectomia addominale radicale altra e non specificata, NAS
68.29.21↔	Enucleazione chirurgica di mioma uterino, a cielo aperto (addominale)	68.69.10↔	Isterectomia addominale radicale altra e non specificata, senza linfadenectomia
68.29.22↔	Enucleazione di mioma uterino, per via vaginale	68.69.11↔	Isterectomia addominale radicale altra e non specificata, con linfadenectomia
68.29.23↔	Enucleazione di mioma uterino, per via vaginale, con assistenza laparoscopica	68.69.99↔	Isterectomia addominale radicale altra e non specificata, altro
68.29.24↔	Enucleazione di mioma uterino, per via laparoscopica	68.71↔	Isterectomia vaginale radicale assistita laparoscopicamente (LARVH)
68.29.25↔	Enucleazione di mioma uterino, isteroscopica	68.79↔	Isterectomia vaginale radicale altra e non specificata
68.29.29↔	Enucleazione di mioma uterino, altro	68.8↔	Eviscerazione pelvica
68.29.30↔	Miomectomia uterina, NAS	68.9↔	Altra e non specificata isterectomia
68.29.31↔	Miomectomia chirurgica uterina, a cielo aperto (addominale)	69.01↔	Dilatazione e raschiamento per interruzione di gravidanza
68.29.32↔	Miomectomia uterina, per via vaginale	69.02↔	Dilatazione e raschiamento a seguito di parto o aborto
68.29.33↔	Miomectomia uterina, per via vaginale, con assistenza laparoscopica	69.19↔	Altra asportazione o distruzione dell'utero e delle strutture di sostegno
68.29.34↔	Miomectomia uterina, per via laparoscopica	69.21↔	Intervento di interposizione
68.29.35↔	Miomectomia uterina, isteroscopica	69.22↔	Altra sospensione uterina
68.29.39↔	Miomectomia uterina, altro	69.23↔	Riparazione vaginale di inversione cronica dell'utero
68.29.99↔	Altra asportazione o distruzione di lesione dell'utero, altro	69.29↔	Altra riparazione dell'utero e delle strutture di sostegno
68.31↔	Isterectomia sopracervicale laparoscopica	69.3↔	Denervazione uterina paracervicale
68.39↔	Isterectomia addominale subtotale altra e non precisata	69.41↔	Sutura di lacerazione dell'utero
68.41.00↔	Isterectomia addominale totale laparoscopica, NAS	69.42↔	Chiusura di fistola dell'utero
68.41.09↔	Isterectomia addominale totale laparoscopica, altro	69.49.00↔	Altra riparazione dell'utero e metroplastica, NAS
68.41.10↔	Isterectomia addominale totale laparoscopica con salpingo-ovarictomia, NAS	69.49.10↔	Altra riparazione chirurgica dell'utero e metroplastica, a cielo aperto (addominale)
68.41.11↔	Isterectomia addominale totale laparoscopica con salpingo-ovarictomia monolaterale	69.49.20↔	Altra riparazione dell'utero e metroplastica, per via vaginale
68.41.12↔	Isterectomia addominale totale laparoscopica con salpingo-ovarictomia bilaterale	69.49.21↔	Altra riparazione dell'utero e metroplastica, per via vaginale, con assistenza laparoscopica
68.41.19↔	Isterectomia addominale totale laparoscopica con salpingo-ovarictomia, altro	69.49.30↔	Altra riparazione dell'utero e metroplastica, per via laparoscopica
68.49.00↔	Isterectomia addominale totale altra e non precisata, NAS	69.49.99↔	Altra riparazione dell'utero e metroplastica, altro
68.49.09↔	Isterectomia addominale totale altra e non specificata, altro	69.51↔	Raschiamento dell'utero mediante aspirazione per interruzione di gravidanza
68.49.10↔	Isterectomia addominale totale altra e non precisata, senza salpingo-ovarictomia	69.52↔	Raschiamento dell'utero mediante aspirazione a seguito di parto o aborto
68.49.20↔	Isterectomia addominale totale altra e non precisata, con salpingo-ovarictomia, NAS	69.6↔	Procedura chirurgica per provocare o regolare il flusso mestruale
68.49.21↔	Isterectomia addominale totale altra e non precisata, con salpingo-ovarictomia monolaterale	69.91↔	Inserzione di dispositivo terapeutico interno all'utero
68.49.22↔	Isterectomia addominale totale altra e non precisata, con salpingo-ovarictomia bilaterale	69.93↔	Inserzione di laminaria
68.49.29↔	Isterectomia addominale totale altra e non precisata, con salpingo-ovarictomia, altro	69.98↔	Altri interventi sulle strutture di supporto dell'utero
68.51.00↔	Isterectomia vaginale assistita laparoscopicamente (LAVH), NAS	69.99↔	Altri interventi sulla cervice e sull'utero
68.51.10↔	Isterectomia vaginale assistita laparoscopicamente (LAVH), senza salpingo-ovarictomia, NAS	70.12↔	Culdectomia
68.51.19↔	Isterectomia vaginale assistita laparoscopicamente (LAVH), senza salpingo-ovarictomia, altro	70.13↔	Lisi di aderenze intraluminali della vagina
68.51.20↔	Isterectomia vaginale assistita laparoscopicamente (LAVH), con salpingo-ovarictomia, NAS	70.14↔	Altra vaginotomia
68.51.21↔	Isterectomia vaginale assistita laparoscopicamente (LAVH), con salpingo-ovarictomia monolaterale	70.23↔	Biopsia del cul-de-sac
68.51.22↔	Isterectomia vaginale assistita laparoscopicamente (LAVH), con salpingo-ovarictomia bilaterale	70.24.00↔	Biopsia vaginale, NAS
68.51.29↔	Isterectomia vaginale assistita laparoscopicamente (LAVH), con salpingo-ovarictomia, altro	70.24.10↔	Biopsia vaginale percutanea (chiusa) (agobiopsia)
68.51.99↔	Isterectomia vaginale assistita laparoscopicamente (LAVH), altro	70.24.11↔	Biopsia vaginale percutanea (chiusa) (agobiopsia) guidata dalle immagini
68.59.00↔	Altra e non specificata isterectomia vaginale, NAS	70.24.20↔	Biopsia vaginale, mediante incisione
68.59.10↔	Isterectomia vaginale altra e non specificata, senza salpingo-ovarictomia, NAS	70.24.99↔	Biopsia vaginale, altro
68.59.19↔	Isterectomia vaginale altra e non specificata, senza salpingo-ovarictomia, altro	70.4x.00↔	Obliterazione ed asportazione totale della vagina, NAS
68.59.20↔	Isterectomia vaginale altra e non specificata, con salpingo-ovarictomia, NAS	70.4x.10↔	Colpectomia, subtotale
68.59.21↔	Isterectomia vaginale altra e non specificata, con salpingo-ovarictomia monolaterale	70.4x.20↔	Colpectomia, totale
68.59.22↔	Isterectomia vaginale altra e non specificata, con salpingo-ovarictomia bilaterale	70.4x.30↔	Colpectomia, allargata (radicale)
		70.4x.99↔	Obliterazione ed asportazione totale della vagina, altro
		70.50↔	Riparazione di cistocele e rettocele
		70.51↔	Riparazione di cistocele
		70.52.00↔	Riparazione di rettocele, NAS
		70.52.10↔	Riparazione del cul-de-sac
		70.52.99↔	Riparazione di rettocele, altro
		70.53↔	Riparazione di cistocele e rettocele con innesto o protesi
		70.54↔	Riparazione di cistocele con innesto o protesi
		70.55↔	Riparazione di rettocele con innesto o protesi
		70.61.00↔	Costruzione della vagina, NAS
		70.61.11↔	Costruzione della vagina con cute pedunculata del pene (per trasformazione di sesso)

70.61.99↔	Costruzione della vagina, altro	76.2x.20↔	Distruzione di lesione delle ossa facciali
70.62↔	Ricostruzione della vagina	76.2x.99↔	Asportazione o distruzione locale di lesione delle ossa facciali, altro
70.63↔	Costruzione della vagina con innesto o protesi	76.31.00↔	Mandibolectomia parziale, NAS
70.64↔	Ricostruzione della vagina con innesto o protesi	76.31.10↔	Mandibolectomia parziale senza ricostruzione
70.72.00↔	Riparazione di fistola colon-vaginale, NAS	76.31.20↔	Mandibolectomia parziale, Ricostruzione mediante innesto con anastomosi microvascolare
70.72.10↔	Riparazione chirurgica di fistola colon-vaginale, a cielo aperto (addominale)	76.31.21↔	Mandibolectomia parziale, con interruzione della continuità e ricostruzione alloplastica
70.72.20↔	Riparazione di fistola colon-vaginale, per via vaginale	76.31.29↔	Mandibolectomia parziale con altra ricostruzione
70.72.30↔	Riparazione di fistola colon-vaginale, per via laparoscopica	76.31.99↔	Mandibolectomia parziale, altro
70.72.99↔	Riparazione di fistola colon-vaginale, altro	76.39.00↔	Ostectomia parziale di altre ossa della faccia, NAS
70.73.00↔	Riparazione di fistola retto-vaginale, NAS	76.39.10↔	Ostectomia parziale di altre ossa della faccia, Ricostruzione mediante innesto con anastomosi microvascolare
70.73.10↔	Riparazione chirurgica di fistola retto-vaginale, a cielo aperto (addominale)	76.39.11↔	Ostectomia parziale di altre ossa della faccia, Ricostruzione di tessuto molle e duro
70.73.20↔	Riparazione di fistola retto-vaginale, per via vaginale	76.39.19↔	Ostectomia parziale di altre ossa della faccia, altra ricostruzione
70.73.30↔	Riparazione di fistola retto-vaginale, per via laparoscopica	76.39.99↔	Ostectomia parziale di altre ossa della faccia, altro
70.73.99↔	Riparazione di fistola retto-vaginale, altro	76.41.00↔	Mandibolectomia totale con ricostruzione contemporanea, NAS
70.74↔	Riparazione di altra fistola vagino-enterica	76.41.10↔	Mandibolectomia totale con ricostruzione contemporanea, Ricostruzione mediante innesto con anastomosi microvascolare
70.75↔	Riparazione di altra fistola della vagina	76.41.99↔	Mandibolectomia totale con ricostruzione contemporanea, altro
70.77↔	Sospensione e fissazione della vagina	76.42↔	Altra mandibolectomia totale
70.78↔	Sospensione e fissazione della vagina con innesto o protesi	76.43.00↔	Altra ricostruzione della mandibola, NAS
70.79.00↔	Altra riparazione della vagina, NAS	76.43.10↔	Altra ricostruzione della mandibola mediante innesto con anastomosi microvascolare
70.79.10↔	Altra colporrafia vaginale con plastica del pavimento pelvico	76.43.11↔	Riparazione plastica di difetti semplici della mandibola con impianto CAD
70.79.99↔	Altra riparazione della vagina, altro	76.43.12↔	Riparazione plastica di difetti grandi o complessi della mandibola mediante impianto CAD
70.8↔	Obliterazione del fornice vaginale	76.43.99↔	Altra ricostruzione della mandibola, altro
70.93↔	Altri interventi sul cul-de-sac con innesto o protesi	76.44.00↔	Ostectomia totale di altre ossa facciali con contemporanea ricostruzione, NAS
71.5↔	Vulvectomy radicale	76.44.10↔	Ostectomia totale di altre ossa facciali, Ricostruzione mediante innesto con anastomosi microvascolare
71.61↔	Vulvectomy parziale	76.44.11↔	Ostectomia totale di altre ossa facciali, Ricostruzione mediante innesto non vascolarizzato
71.62↔	Vulvectomy totale	76.44.19↔	Ostectomia totale di altre ossa facciali con altra ricostruzione
71.72↔	Riparazione di fistola della vulva o del perineo	76.44.99↔	Ostectomia totale di altre ossa facciali con contemporanea ricostruzione, altro
71.73↔	Costruzione dell'introitus	76.45↔	Altra ostectomia totale di altre ossa facciali
71.79↔	Altra riparazione della vulva e del perineo	76.46.00↔	Altra ricostruzione di altre ossa facciali, NAS
73.94↔	Pubiotomia per facilitare il parto	76.46.10↔	Altra ricostruzione di altre ossa facciali, Ricostruzione mediante innesto con anastomosi microvascolare
74.0x.00↔	Taglio cesareo tradizionale, NAS	76.46.99↔	Altra ricostruzione di altre ossa facciali, altro
74.0x.10↔	Taglio cesareo tradizionale, primario	76.5x.00↔	Artroplastica temporomandibolare, NAS
74.0x.20↔	Taglio cesareo tradizionale, secondario	76.5x.10↔	Condilectomia dell'articolazione temporomandibolare con ricostruzione
74.0x.99↔	Taglio cesareo tradizionale, altro	76.5x.19↔	Altra condilectomia dell'articolazione temporomandibolare
74.1x.00↔	Taglio cesareo cervicale basso, NAS	76.5x.20↔	Discoplastica dell'articolazione temporomandibolare, con ricostruzione
74.1x.10↔	Taglio cesareo cervicale basso, primario	76.5x.29↔	Altra discoplastica dell'articolazione temporomandibolare
74.1x.20↔	Taglio cesareo cervicale basso, secondario	76.5x.30↔	Estirpazione del disco articolare dell'articolazione temporomandibolare, con ricostruzione
74.1x.99↔	Taglio cesareo cervicale basso, altro	76.5x.39↔	Altra estirpazione del disco articolare dell'articolazione temporomandibolare
74.2x.00↔	Taglio cesareo extraperitoneale, NAS	76.5x.40↔	Resezione del tubercolo articolare dell'articolazione temporomandibolare
74.2x.10↔	Taglio cesareo extraperitoneale, primario	76.5x.41↔	Ricostruzione plastica dell'articolazione temporomandibolare
74.2x.20↔	Taglio cesareo extraperitoneale, secondario	76.5x.42↔	Stabilizzazione articolare (limitante il movimento) dell'articolazione temporomandibolare
74.2x.99↔	Taglio cesareo extraperitoneale, altro	76.5x.50↔	Asportazione artroscopica di corpo libero intra-articolare dall'articolazione temporomandibolare
74.3↔	Rimozione di gravidanza ectopica extratubarica	76.5x.59↔	Altra asportazione di corpo libero intra-articolare dall'articolazione temporomandibolare
74.4x.00↔	Taglio cesareo di altro tipo specificato, NAS	76.5x.60↔	Impianto di endoprotesi dell'articolazione temporomandibolare
74.4x.10↔	Taglio cesareo di altro tipo specificato, primario	76.5x.61↔	Sostituzione di endoprotesi dell'articolazione temporomandibolare
74.4x.20↔	Taglio cesareo di altro tipo specificato, secondario	76.5x.70↔	Impianto di endoprotesi totale dell'articolazione temporomandibolare con componenti prefabbricati (L)
74.4x.99↔	Taglio cesareo di altro tipo specificato, altro		
74.99.00↔	Altro taglio cesareo di tipo non specificato, NAS		
74.99.10↔	Altro taglio cesareo di tipo non specificato, primario		
74.99.20↔	Altro taglio cesareo di tipo non specificato, secondario		
74.99.99↔	Altro taglio cesareo di tipo non specificato, altro		
75.36↔	Correzione di difetto fetale		
75.50↔	Riparazione di lacerazione ostetrica recente dell'utero, NAS		
75.51↔	Riparazione di lacerazione ostetrica recente della cervice		
75.52↔	Riparazione di lacerazione ostetrica recente del corpo dell'utero		
75.61↔	Riparazione di lacerazione ostetrica recente della vescica e dell'uretra		
75.93↔	Riduzione chirurgica di inversione uterina		
76.01↔	Sequestrectomia di osso facciale		
76.09.00↔	Altra incisione di osso facciale, NAS		
76.09.10↔	Riosteotomia dopo riduzione di frattura		
76.09.99↔	Altra incisione di osso facciale, altro		
76.2x.00↔	Asportazione o distruzione locale di lesione delle ossa facciali, NAS		
76.2x.10↔	Decorticazione di osso facciale		
76.2x.11↔	Asportazione di tessuto periostale dalle ossa facciali		
76.2x.12↔	Asportazione di tessuto (osteotomia modellante) dalle ossa facciali		

76.5x.71↔	Impianto di endoprotesi totale dell'articolazione temporomandibolare con componenti preparati con sistema CAD-CAM (L)	76.69.90↔	Altra osteotomia per l'avanzamento del terzo medio della faccia
76.5x.90↔	Altra artroplastica temporomandibolare o discoplastica dell'articolazione temporomandibolare	76.69.99↔	Altre riparazioni delle ossa della faccia, altro
76.5x.99↔	Artroplastica temporomandibolare, altro	76.70↔	Riduzione di frattura della faccia, NAS
76.61.00↔	Osteoplastica chiusa [osteotomia] del ramo ascendente della mandibola, NAS	76.72↔	Riduzione aperta di frattura zigomatica e malare
76.61.10↔	Osteoplastica chiusa [osteotomia] del ramo ascendente della mandibola senza distrazione	76.74↔	Riduzione aperta di frattura mascellare
76.61.20↔	Osteoplastica chiusa [osteotomia] del ramo ascendente della mandibola con distrazione	76.76.00↔	Riduzione aperta di frattura mandibolare, NAS
76.61.99↔	Osteoplastica chiusa [osteotomia] del ramo ascendente della mandibola, altro	76.76.10↔	Riduzione aperta di frattura semplice del corpo della mandibola
76.62.00↔	Osteoplastica aperta [osteotomia] del ramo ascendente della mandibola, NAS	76.76.11↔	Riduzione aperta di frattura combinata del corpo della mandibola
76.62.10↔	Osteoplastica aperta [osteotomia] del ramo ascendente della mandibola senza distrazione	76.76.20↔	Riduzione aperta (dall'esterno) di frattura semplice o combinata del ramo ascendente della mandibola
76.62.20↔	Osteoplastica aperta [osteotomia] del ramo ascendente della mandibola con distrazione	76.76.21↔	Riduzione aperta (transorale) di frattura semplice o combinata del ramo ascendente della mandibola
76.62.99↔	Osteoplastica aperta [osteotomia] del ramo ascendente della mandibola, altro	76.76.30↔	Riduzione aperta (transorale o dall'esterno) di frattura del processo condiloideo della mandibola
76.63.00↔	Osteoplastica [osteotomia] del corpo della mandibola, NAS	76.76.99↔	Riduzione aperta di frattura mandibolare, altro
76.63.10↔	Osteoplastica [osteotomia] della porzione laterale della cresta alveolare o con interruzione della continuità frontale della mandibola senza distrazione	76.77.00↔	Riduzione aperta di frattura del processo alveolare, NAS
76.63.11↔	Osteoplastica [osteotomia] della porzione frontale della cresta alveolare o con interruzione della continuità del ramo orizzontale della mandibola senza distrazione	76.77.10↔	Riduzione aperta di frattura del processo alveolare della mascella
76.63.12↔	Osteoplastica [osteotomia] per l'avanzamento del mento senza distrazione	76.77.11↔	Riduzione aperta di frattura del processo alveolare della mandibola
76.63.20↔	Avanzamento del processo alveolare mediante distrazione orizzontale dopo osteotomia	76.77.99↔	Riduzione aperta di frattura del processo alveolare, altro
76.63.21↔	Avanzamento della mandibola mediante distrazione dopo osteotomia del ramo orizzontale della mandibola	76.78.00↔	Altra riduzione chiusa di frattura facciale, NAS
76.63.99↔	Osteoplastica [osteotomia] del corpo della mandibola, altro	76.78.10↔	Riduzione chiusa di frattura della parete anteriore del seno frontale
76.64↔	Altra chirurgia ortognatica della mandibola	76.78.11↔	Riduzione endoscopica di frattura della parete anteriore del seno frontale
76.65.00↔	Osteoplastica segmentaria [osteotomia] della mascella, NAS	76.78.20↔	Riduzione chiusa di frattura dell'orbita
76.65.10↔	Osteoplastica segmentaria [osteotomia] della mascella senza distrazione	76.78.21↔	Riduzione endoscopica di frattura dell'orbita
76.65.20↔	Osteotomia della mascella, porzione frontale della cresta alveolare con distrazione	76.78.99↔	Altra riduzione chiusa di frattura facciale, altro
76.65.21↔	Osteotomia della mascella, porzione laterale della cresta alveolare con distrazione	76.79.00↔	Altra riduzione aperta di frattura facciale, NAS
76.65.22↔	Osteotomia della mascella, porzione frontale e laterale della cresta alveolare, più segmenti con distrazione	76.79.10↔	Altra riduzione aperta di frattura del tetto orbitario
76.65.99↔	Osteoplastica segmentaria [osteotomia] della mascella, altro	76.79.11↔	Altra riduzione aperta di frattura della parete orbitaria laterale
76.66.00↔	Osteoplastica totale [osteotomia] della mascella, NAS	76.79.19↔	Altra riduzione aperta di altra frattura dell'orbita
76.66.10↔	Osteoplastica totale [osteotomia] della mascella senza distrazione	76.79.20↔	Altra riduzione aperta di frattura della parete del seno frontale
76.66.20↔	Osteotomia della mascella tipo Le Fort 1, un frammento con distrazione	76.79.30↔	Altra riduzione aperta di frattura nasoetmoidale del terzo medio della faccia
76.66.21↔	Osteotomia della mascella tipo Le Fort 1, due frammenti con distrazione	76.79.31↔	Altra riduzione aperta di frattura centrolaterale del terzo medio della faccia
76.66.22↔	Osteotomia della mascella tipo Le Fort 1, tre o più frammenti con distrazione	76.79.39↔	Altra riduzione aperta di altra frattura laterale del terzo medio della faccia
76.66.30↔	Ricostruzione plastica e aumento della mascella mediante plastica totale con innesti di apposizione	76.79.40↔	Altra riduzione aperta di fratture combinate del terzo medio della faccia (frattura multipla)
76.66.99↔	Osteoplastica totale [osteotomia] della mascella, altro	76.79.99↔	Altra riduzione aperta di frattura facciale, altro
76.67↔	Genioplastica riduttiva	76.91.00↔	Innesto osseo su ossa facciali, NAS
76.68↔	Aumento plastico del mento	76.91.10↔	Innesto su ossa facciali
76.69.00↔	Altre riparazioni delle ossa della faccia, NAS	76.91.11↔	Innesto osseo su ossa facciali, con peduncolo vascolare
76.69.10↔	Osteotomia tipo Le Fort II o Le Fort III per l'avanzamento del terzo medio della faccia senza distrazione	76.91.99↔	Innesto osseo su ossa facciali, altro
76.69.20↔	Osteotomia tipo Le Fort II per l'avanzamento del terzo medio della faccia con distrazione	76.94↔	Riduzione aperta di lussazione temporomandibolare
76.69.21↔	Osteotomia tipo Le Fort II per l'avanzamento del terzo medio della faccia combinata con altra osteotomia con distrazione	76.97↔	Rimozione di mezzi di fissazione interna dalle ossa facciali
76.69.30↔	Osteotomia tipo Le Fort III per l'avanzamento del terzo medio della faccia con distrazione	77.00↔	Sequestrectomia, sede non specificata
76.69.40↔	Osteotomia tipo Le Fort III per l'avanzamento del terzo medio della faccia, combinata con osteotomia tipo Le Fort I con distrazione	77.01.00↔	Sequestrectomia della scapola, clavicola e torace [coste e sterno], NAS
		77.01.10↔	Sequestrectomia della scapola e della clavicola, senza impianto di sistema di somministrazione farmacologica
		77.01.11↔	Sequestrectomia della scapola e della clavicola, con impianto di sistema di somministrazione farmacologica
		77.01.20↔	Sequestrectomia di coste e sterno, senza impianto di sistema di somministrazione farmacologica
		77.01.21↔	Sequestrectomia di coste e sterno, con impianto di sistema di somministrazione farmacologica
		77.01.99↔	Sequestrectomia della scapola, clavicola e torace [coste e sterno], altro
		77.02.00↔	Sequestrectomia dell'omero, NAS
		77.02.10↔	Sequestrectomia dell'omero, senza impianto di sistema di somministrazione farmacologica
		77.02.11↔	Sequestrectomia dell'omero, con impianto di sistema di somministrazione farmacologica
		77.02.99↔	Sequestrectomia dell'omero, altro
		77.03.00↔	Sequestrectomia del radio e dell'ulna, NAS
		77.03.10↔	Sequestrectomia del radio e dell'ulna, senza impianto di sistema di somministrazione farmacologica

77.03.11↔	Sequestrectomia del radio e dell'ulna, con impianto di sistema di somministrazione farmacologica	77.11.99↔	Altra incisione della scapola, della clavicola, delle coste e dello sterno senza sezione, altro
77.03.99↔	Sequestrectomia del radio e dell'ulna, altro	77.12.00↔	Altra incisione dell'omero senza sezione, NAS
77.04.00↔	Sequestrectomia del carpo e del metacarpo, NAS	77.12.10↔	Altra incisione dell'omero senza sezione, Esplorazione e trapanazione
77.04.10↔	Sequestrectomia del carpo e del metacarpo, senza impianto di sistema di somministrazione farmacologica	77.12.11↔	Altra incisione dell'omero senza sezione, Rimozione di corpo estraneo
77.04.11↔	Sequestrectomia del carpo e del metacarpo, con impianto di sistema di somministrazione farmacologica	77.12.12↔	Altra incisione dell'omero senza sezione, Impianto e rimozione di sistema di somministrazione farmacologica
77.04.99↔	Sequestrectomia del femore, altro	77.12.13↔	Altra incisione dell'omero senza sezione, Drenaggio
77.05.00↔	Sequestrectomia del femore, NAS	77.12.99↔	Altra incisione dell'omero senza sezione, altro
77.05.10↔	Sequestrectomia del femore, senza impianto di sistema di somministrazione farmacologica	77.13.00↔	Altra incisione del radio e dell'ulna senza sezione, NAS
77.05.11↔	Sequestrectomia del femore, con impianto di sistema di somministrazione farmacologica	77.13.10↔	Altra incisione del radio e dell'ulna senza sezione, Esplorazione e trapanazione
77.05.99↔	Sequestrectomia del femore, altro	77.13.11↔	Altra incisione del radio e dell'ulna senza sezione, Rimozione di corpo estraneo
77.06.00↔	Sequestrectomia della rotula, NAS	77.13.12↔	Altra incisione del radio e dell'ulna senza sezione, Impianto o rimozione di sistema di somministrazione farmacologica
77.06.10↔	Sequestrectomia della rotula, senza impianto di sistema di somministrazione farmacologica	77.13.13↔	Altra incisione del radio e dell'ulna senza sezione, Drenaggio
77.06.11↔	Sequestrectomia della rotula, con impianto di sistema di somministrazione farmacologica	77.13.99↔	Altra incisione del radio e dell'ulna senza sezione, altro
77.06.99↔	Sequestrectomia della rotula, altro	77.14.00↔	Altra incisione del carpo e metacarpo senza sezione, NAS
77.07.00↔	Sequestrectomia della tibia e fibula, NAS	77.14.10↔	Altra incisione del carpo e metacarpo senza sezione, Esplorazione e trapanazione
77.07.10↔	Sequestrectomia della tibia e fibula, senza impianto di sistema di somministrazione farmacologica	77.14.11↔	Altra incisione del carpo e metacarpo senza sezione, Rimozione di corpo estraneo
77.07.11↔	Sequestrectomia della tibia e fibula, con impianto di sistema di somministrazione farmacologica	77.14.12↔	Altra incisione del carpo e metacarpo senza sezione, Impianto e rimozione di sistema di somministrazione farmacologica
77.07.99↔	Sequestrectomia della tibia e fibula, altro	77.14.13↔	Altra incisione del carpo e metacarpo senza sezione, Drenaggio
77.08.00↔	Sequestrectomia del tarso e del metatarso, NAS	77.14.99↔	Altra incisione del carpo e metacarpo senza sezione, altro
77.08.10↔	Sequestrectomia del tarso e del metatarso, senza impianto di sistema di somministrazione farmacologica	77.15.00↔	Altra incisione del femore senza sezione, NAS
77.08.11↔	Sequestrectomia del tarso e del metatarso, con impianto di sistema di somministrazione farmacologica	77.15.10↔	Altra incisione del femore senza sezione, Esplorazione e trapanazione
77.08.99↔	Sequestrectomia del tarso e del metatarso, altro	77.15.11↔	Altra incisione del femore senza sezione, Rimozione di corpo estraneo
77.09.00↔	Sequestrectomia di altre ossa specificate, escluse quelle facciali, NAS	77.15.12↔	Altra incisione del femore senza sezione, Impianto e rimozione di sistema di somministrazione farmacologica
77.09.10↔	Sequestrectomia di falangi delle mani, senza impianto di sistema di somministrazione farmacologica	77.15.13↔	Altra incisione del femore senza sezione, Drenaggio
77.09.11↔	Sequestrectomia di falangi delle mani, con impianto di sistema di somministrazione farmacologica	77.15.20↔	Altra incisione del femore senza sezione, Esplorazione e trapanazione del collo femorale
77.09.20↔	Sequestrectomia della colonna vertebrale, senza impianto di sistema di somministrazione farmacologica	77.15.99↔	Altra incisione del femore senza sezione, altro
77.09.21↔	Sequestrectomia della colonna vertebrale, con impianto di sistema di somministrazione farmacologica	77.16.00↔	Altra incisione della rotula senza sezione, NAS
77.09.30↔	Sequestrectomia delle ossa pelviche, senza impianto di sistema di somministrazione farmacologica	77.16.10↔	Altra incisione della rotula senza sezione, Esplorazione e trapanazione
77.09.31↔	Sequestrectomia delle ossa pelviche, con impianto di sistema di somministrazione farmacologica	77.16.11↔	Altra incisione della rotula senza sezione, Rimozione di corpo estraneo
77.09.40↔	Sequestrectomia di falangi dei piedi, senza impianto di sistema di somministrazione farmacologica	77.16.12↔	Altra incisione della rotula senza sezione, Impianto e rimozione di sistema di somministrazione farmacologica
77.09.41↔	Sequestrectomia di falangi dei piedi, con impianto di sistema di somministrazione farmacologica	77.16.13↔	Altra incisione della rotula senza sezione, Drenaggio
77.09.90↔	Sequestrectomia di ulteriori ossa specificate, senza impianto di sistema di somministrazione farmacologica	77.16.99↔	Altra incisione della rotula senza sezione, altro
77.09.91↔	Sequestrectomia di ulteriori ossa specificate, con impianto di sistema di somministrazione farmacologica	77.17.00↔	Altra incisione di tibia e fibula senza sezione, NAS
77.09.99↔	Sequestrectomia di altre ossa specificate, escluse quelle facciali, altro	77.17.10↔	Altra incisione di tibia e fibula senza sezione, Esplorazione e trapanazione
77.10↔	Altra incisione dell'osso senza sezione, sede non specificata	77.17.11↔	Altra incisione di tibia e fibula senza sezione, Rimozione di corpo estraneo
77.11.00↔	Altra incisione della scapola, della clavicola, delle coste e dello sterno senza sezione, NAS	77.17.12↔	Altra incisione di tibia e fibula senza sezione, Impianto e rimozione di sistema di somministrazione farmacologica
77.11.10↔	Incisione della scapola e della clavicola, Esplorazione e trapanazione	77.17.13↔	Altra incisione di tibia e fibula senza sezione, Drenaggio
77.11.11↔	Incisione della scapola e della clavicola, Rimozione di corpo estraneo	77.17.99↔	Altra incisione di tibia e fibula senza sezione, altro
77.11.12↔	Incisione della scapola e della clavicola, Impianto e rimozione di sistema di somministrazione farmacologica	77.18.00↔	Altra incisione di tarso e metatarso senza sezione, NAS
77.11.13↔	Incisione della scapola e della clavicola, Drenaggio	77.18.10↔	Altra incisione del talo senza sezione, NAS
77.11.20↔	Incisione delle coste e dello sterno, Esplorazione e trapanazione	77.18.11↔	Altra incisione del talo senza sezione, Esplorazione e trapanazione
77.11.21↔	Incisione delle coste e dello sterno, Rimozione di corpo estraneo	77.18.12↔	Altra incisione del talo senza sezione, Rimozione di corpo estraneo
77.11.22↔	Incisione delle coste e dello sterno, Impianto e rimozione di sistema di somministrazione farmacologica	77.18.13↔	Altra incisione del talo senza sezione, Impianto e rimozione di sistema di somministrazione farmacologica
77.11.23↔	Incisione delle coste e dello sterno, Drenaggio	77.18.14↔	Altra incisione del talo senza sezione, Drenaggio
		77.18.19↔	Altra incisione del talo senza sezione, altro
		77.18.20↔	Altra incisione del calcagno senza sezione, NAS
		77.18.21↔	Altra incisione del calcagno senza sezione, Esplorazione e trapanazione



77.18.22↔	Altra incisione del calcagno senza sezione, Rimozione di corpo estraneo	77.24↔	Osteotomia cuneiforme del carpo e del metacarpo
77.18.23↔	Altra incisione del calcagno senza sezione, Impianto e rimozione di sistema di somministrazione farmacologica	77.25.00↔	Osteotomia cuneiforme del femore, NAS
77.18.24↔	Altra incisione del calcagno senza sezione, Drenaggio	77.25.10↔	Osteotomia cuneiforme del collo femorale
77.18.29↔	Altra incisione del calcagno senza sezione, altro	77.25.20↔	Osteotomia cuneiforme del resto del femore
77.18.30↔	Altra incisione di altre ossa del tarso senza sezione, NAS	77.25.99↔	Osteotomia cuneiforme del femore, altro
77.18.31↔	Altra incisione di altre ossa del tarso senza sezione, Esplorazione e trapanazione	77.27.00↔	Osteotomia cuneiforme della tibia e fibula, NAS
77.18.32↔	Altra incisione di altre ossa del tarso senza sezione, Rimozione di corpo estraneo	77.27.10↔	Osteotomia cuneiforme della tibia
77.18.33↔	Altra incisione di altre ossa del tarso senza sezione, Impianto e rimozione di sistema di somministrazione farmacologica	77.27.20↔	Osteotomia cuneiforme della fibula
77.18.34↔	Altra incisione di altre ossa del tarso senza sezione, Drenaggio	77.27.99↔	Osteotomia cuneiforme della tibia e fibula, altro
77.18.39↔	Altra incisione di altre ossa del tarso senza sezione, altro	77.28.00↔	Osteotomia cuneiforme del tarso e metatarso, NAS
77.18.40↔	Altra incisione del metatarso senza sezione, NAS	77.28.10↔	Osteotomia cuneiforme del talo
77.18.41↔	Altra incisione del metatarso senza sezione, Esplorazione e trapanazione	77.28.20↔	Osteotomia cuneiforme del calcagno
77.18.42↔	Altra incisione del metatarso senza sezione, Rimozione di corpo estraneo	77.28.30↔	Osteotomia cuneiforme di altre ossa tarsali
77.18.43↔	Altra incisione del metatarso senza sezione, Impianto e rimozione di sistema di somministrazione farmacologica	77.28.40↔	Osteotomia cuneiforme del metatarso
77.18.44↔	Altra incisione del metatarso senza sezione, Drenaggio	77.28.99↔	Osteotomia cuneiforme del tarso e metatarso, altro
77.18.49↔	Altra incisione del metatarso senza sezione, altro	77.29.10↔	Osteotomia cuneiforme di falangi delle mani
77.18.99↔	Altra incisione di tarso e metatarso senza sezione, altro	77.29.20↔	Osteotomia cuneiforme delle vertebre
77.19.00↔	Altra incisione di altre ossa specificate, escluse quelle facciali senza sezione, NAS	77.29.30↔	Osteotomia cuneiforme delle ossa pelviche
77.19.10↔	Incisione di falangi delle mani, Esplorazione e trapanazione	77.29.40↔	Osteotomia cuneiforme di falangi dei piedi
77.19.11↔	Incisione di falangi delle mani, Rimozione di corpo estraneo	77.30↔	Altra sezione dell'osso, sede non specificata
77.19.12↔	Incisione di falangi delle mani, Impianto e rimozione di sistema di somministrazione farmacologica	77.31.00↔	Altra sezione della scapola, della clavicola, delle coste e dello sterno, NAS
77.19.13↔	Incisione di falangi delle mani, Drenaggio	77.31.10↔	Altra sezione della scapola
77.19.19↔	Altra incisione di falangi delle mani	77.31.11↔	Altra sezione della clavicola
77.19.20↔	Incisione della colonna vertebrale, Esplorazione e trapanazione	77.31.20↔	Altra sezione delle coste
77.19.21↔	Incisione della colonna vertebrale, Rimozione di corpo estraneo	77.31.21↔	Altra sezione dello sterno
77.19.22↔	Incisione della colonna vertebrale, Impianto e rimozione di sistema(i) di somministrazione farmacologica	77.31.99↔	Altra sezione della scapola, della clavicola, delle coste e dello sterno, altro
77.19.23↔	Incisione della colonna vertebrale, Drenaggio	77.32.10↔	Corticotomia dell'omero per osteogenesi distrazionale
77.19.29↔	Altra incisione della colonna vertebrale	77.33.00↔	Altra sezione del radio e dell'ulna, NAS
77.19.30↔	Incisione delle ossa pelviche, Esplorazione e trapanazione	77.33.10↔	Corticotomia del radio e dell'ulna per osteogenesi distrazionale
77.19.31↔	Incisione delle ossa pelviche, Rimozione di corpo estraneo	77.33.20↔	Altra sezione del radio e dell'ulna, Sezione dell'ulna (corpo e distale)
77.19.32↔	Incisione delle ossa pelviche, Impianto e rimozione di sistema(i) di somministrazione farmacologica	77.33.99↔	Altra sezione del radio e dell'ulna, altro
77.19.33↔	Incisione delle ossa pelviche, Drenaggio	77.34.00↔	Altra sezione del carpo e metacarpo, NAS
77.19.39↔	Altra incisione delle ossa pelviche	77.34.10↔	Osteotomia (de)rotativa del carpo e metacarpo
77.19.40↔	Incisione di falangi dei piedi, Esplorazione e trapanazione	77.34.11↔	Osteotomia complessa (pluridimensionale) del carpo e metacarpo
77.19.41↔	Incisione di falangi dei piedi, Rimozione di corpo estraneo	77.34.99↔	Altra sezione del carpo e metacarpo, altro
77.19.42↔	Incisione di falangi dei piedi, Impianto e rimozione di sistema di somministrazione farmacologica	77.35.00↔	Altra sezione del femore, NAS
77.19.43↔	Incisione di falangi dei piedi, Drenaggio	77.35.10↔	Osteotomia (de)rotativa del collo femorale
77.19.49↔	Altra incisione di falangi dei piedi	77.35.11↔	Corticotomia del collo femorale per osteogenesi distrazionale
77.19.90↔	Incisione di ulteriori ossa specificate, Esplorazione e trapanazione	77.35.12↔	Osteotomia complessa (pluridimensionale) (con correzione assiale) del collo femorale
77.19.91↔	Incisione di ulteriori ossa specificate, Rimozione di corpo estraneo	77.35.19↔	Altra sezione del collo femorale
77.19.92↔	Incisione di ulteriori ossa specificate, Impianto e rimozione di sistema di somministrazione farmacologica	77.35.20↔	Osteotomia (de)rotativa di altre parti del femore
77.19.93↔	Incisione di ulteriori ossa specificate, Drenaggio	77.35.21↔	Corticotomia per osteogenesi distrazionale di altre parti del femore
77.19.99↔	Altra incisione di altre ossa specificate, escluse quelle facciali senza sezione, altro	77.35.22↔	Osteotomia complessa (pluridimensionale) (con correzione assiale) di altre parti del femore
77.20↔	Osteotomia cuneiforme in sede non specificata	77.35.23↔	Altra sezione di altre parti del femore
77.21.00↔	Osteotomia cuneiforme della scapola, della clavicola, delle coste e dello sterno, NAS	77.35.99↔	Altra sezione del femore, altro
77.21.10↔	Osteotomia cuneiforme della scapola	77.37.00↔	Altra sezione della tibia e fibula, NAS
77.21.11↔	Osteotomia cuneiforme della clavicola	77.37.10↔	Osteotomia (de)rotativa della tibia
77.21.20↔	Osteotomia cuneiforme di una costa	77.37.11↔	Osteotomia (de)rotativa valgzante o varizzante della tibia
77.21.21↔	Osteotomia cuneiforme dello sterno	77.37.12↔	Corticotomia per osteogenesi distrazionale della tibia
77.21.99↔	Osteotomia cuneiforme della scapola, della clavicola, delle coste e dello sterno, altro	77.37.13↔	Osteotomia complessa (pluridimensionale) (con correzione assiale) della tibia
77.22↔	Osteotomia cuneiforme dell'omero	77.37.19↔	Altra sezione della tibia
77.23↔	Osteotomia cuneiforme del radio e dell'ulna	77.37.20↔	Osteotomia (de)rotativa della fibula
		77.37.21↔	Corticotomia per osteogenesi distrazionale della fibula
		77.37.22↔	Osteotomia complessa (pluridimensionale) (con correzione assiale) della fibula
		77.37.29↔	Altra sezione della fibula
		77.37.99↔	Altra sezione della tibia e fibula, altro
		77.38.00↔	Altra sezione del tarso e metatarso, NAS
		77.38.10↔	Osteotomia (de)rotativa del tarso
		77.38.11↔	Corticotomia per osteogenesi distrazionale del tarso
		77.38.12↔	Osteotomia complessa (pluridimensionale) (con correzione assiale) del tarso
		77.38.19↔	Altra sezione del tarso

77.38.29↔	Altra sezione del metatarso	77.87.10↔	Altra ostectomia parziale della tibia
77.38.99↔	Altra sezione del tarso e metatarso, altro	77.87.11↔	Altra ostectomia parziale della fibula
77.39.00↔	Altra sezione di altre ossa specificate, escluse quelle facciali, NAS	77.87.99↔	Altra ostectomia parziale della tibia e della fibula, altro
77.39.10↔	Osteotomia (de)rotativa di falangi delle mani	77.88↔	Altra ostectomia parziale del tarso e del metatarso
77.39.19↔	Altra sezione di falangi delle mani	77.89.10↔	Altra ostectomia parziale di falangi delle mani
77.39.30↔	Osteotomia (de)rotativa delle ossa pelviche	77.89.20↔	Altra ostectomia parziale di una vertebra, Asportazione del dente dell'epistrofeo
77.39.31↔	Corticotomia per osteogenesi distrazionale delle ossa pelviche	77.89.21↔	Altra ostectomia parziale di una vertebra, corpo
77.39.32↔	Osteotomia complessa (pluridimensionale) (con correzione assiale) delle ossa pelviche	77.89.22↔	Altra ostectomia parziale di una vertebra, altre parti
77.39.39↔	Altra sezione delle ossa pelviche	77.89.30↔	Altra ostectomia parziale delle ossa pelviche
77.39.40↔	Osteotomia correttiva di falangi dei piedi	77.89.40↔	Altra ostectomia parziale di falangi dei piedi
77.39.49↔	Altra sezione di falangi dei piedi	77.90↔	Ostectomia totale in sede non specificata
77.39.99↔	Altra sezione di altre ossa specificate, escluse quelle facciali, altro	77.91.00↔	Ostectomia totale della scapola, della clavicola, delle coste e dello sterno, NAS
77.51↔	Correzione di alluce valgo con asportazione, correzione dei tessuti molli e osteotomia del primo metatarso	77.91.10↔	Ostectomia totale della scapola e della clavicola
77.52↔	Correzione di alluce valgo con asportazione, correzione dei tessuti molli ed artrodesi	77.91.11↔	Ostectomia totale di una costa
77.53↔	Correzione di alluce valgo con altra asportazione e correzione dei tessuti molli	77.91.12↔	Ostectomia totale di una costa cervicale
77.54↔	Asportazione o correzione con osteotomia del quinto metatarso	77.91.13↔	Ostectomia totale dello sterno
77.56↔	Riparazione di dito a martello	77.91.99↔	Ostectomia totale della scapola, della clavicola, delle coste e dello sterno, altro
77.57↔	Riparazione di dito ad artiglio	77.92↔	Ostectomia totale dell'omero
77.58↔	Altra asportazione, fusione (artrodesi) o riparazione di dita	77.93↔	Ostectomia totale del radio e dell'ulna
77.59↔	Altra asportazione con correzione di alluce valgo	77.94↔	Ostectomia totale del carpo e del metacarpo
77.60↔	Asportazione locale di lesione o tessuto osseo, sede non specificata	77.95↔	Ostectomia totale del femore
77.61.10↔	Asportazione locale di lesione o tessuto della scapola e della clavicola	77.96↔	Ostectomia totale della rotula
77.61.11↔	Asportazione locale di lesione o tessuto di una costa	77.97.00↔	Ostectomia totale della tibia e della fibula, NAS
77.61.12↔	Asportazione locale di lesione o tessuto dello sterno	77.97.10↔	Ostectomia totale della tibia
77.61.20↔	Sbrigliamento della scapola e della clavicola	77.97.11↔	Ostectomia totale della fibula
77.62.00↔	Asportazione locale di lesione o tessuto dell'omero, NAS	77.97.99↔	Ostectomia totale della tibia e della fibula, altro
77.62.20↔	Sbrigliamento dell'omero	77.98.00↔	Ostectomia totale del tarso e del metatarso, NAS
77.62.99↔	Asportazione locale di lesione o tessuto dell'omero, altro	77.98.10↔	Ostectomia totale del tarso
77.63.00↔	Asportazione locale di lesione o tessuto di radio e ulna, NAS	77.98.11↔	Ostectomia totale del metatarso
77.63.20↔	Sbrigliamento di radio e ulna	77.98.99↔	Ostectomia totale del tarso e del metatarso, altro
77.63.99↔	Asportazione locale di lesione o tessuto di radio e ulna, altro	77.99.00↔	Ostectomia totale di altre ossa specificate, escluse quelle facciali, NAS
77.64.00↔	Asportazione locale di lesione o tessuto di carpo e metacarpo, NAS	77.99.10↔	Ostectomia totale di falangi delle mani
77.64.20↔	Sbrigliamento di carpo e metacarpo	77.99.20↔	Ostectomia totale di una vertebra
77.64.99↔	Asportazione locale di lesione o tessuto di carpo e metacarpo, altro	77.99.30↔	Ostectomia totale di ossa pelviche
77.65.00↔	Asportazione locale di lesione o tessuto del femore, NAS	77.99.40↔	Ostectomia totale di falangi dei piedi
77.65.20↔	Sbrigliamento del femore	77.99.99↔	Ostectomia totale di altre ossa specificate, escluse quelle facciali, altro
77.65.99↔	Asportazione locale di lesione o tessuto del femore, altro	78.00↔	Innesto osseo, sede non specificata
77.68.00↔	Asportazione locale di lesione o tessuto di tarso e metatarso, NAS	78.01.00↔	Innesto osseo di scapola, della clavicola, delle coste e dello sterno, NAS
77.68.10↔	Asportazione locale di lesione o tessuto del tarso	78.01.10↔	Innesto osseo della scapola e della clavicola, con peduncolo vascolare e anastomosi microvascolare
77.68.11↔	Asportazione locale di lesione o tessuto del metatarso	78.01.11↔	Innesto osseo della scapola e della clavicola, con peduncolo vascolare senza anastomosi microvascolare
77.68.20↔	Sbrigliamento del tarso	78.01.12↔	Innesto osseo della scapola e della clavicola, allogenico
77.68.21↔	Sbrigliamento del metatarso	78.01.13↔	Innesto osteocondrale della scapola e della clavicola
77.68.99↔	Asportazione locale di lesione o tessuto di tarso e metatarso, altro	78.01.19↔	Innesto osseo della scapola e della clavicola, altro (es. spongiosa autologa, innesto corticospongioso, innesto senza peduncolo vascolare)
77.69.10↔	Asportazione locale di lesione o tessuto delle falangi delle mani	78.01.20↔	Innesto osseo delle coste e dello sterno, ogni intervento
77.69.11↔	Asportazione locale di lesione o tessuto delle vertebre	78.01.99↔	Innesto osseo di scapola, della clavicola, delle coste e dello sterno, altro
77.69.12↔	Asportazione locale di lesione o tessuto delle ossa pelviche	78.02.00↔	Innesto osseo dell'omero, NAS
77.69.13↔	Asportazione locale di lesione o tessuto delle falangi dei piedi	78.02.10↔	Innesto osseo dell'omero, con peduncolo vascolare e anastomosi microvascolare
77.69.20↔	Sbrigliamento di falangi delle mani	78.02.11↔	Innesto osseo dell'omero, con peduncolo vascolare senza anastomosi microvascolare
77.69.21↔	Sbrigliamento della colonna vertebrale	78.02.12↔	Innesto osseo dell'omero, allogenico
77.69.22↔	Sbrigliamento delle ossa pelviche	78.02.13↔	Innesto osteocondrale dell'omero
77.69.23↔	Sbrigliamento di falangi dei piedi	78.02.14↔	Altro innesto osseo dell'omero (es. spongiosa autologa, innesto corticospongioso, innesto senza peduncolo vascolare)
77.81.11↔	Altra ostectomia parziale di una costa	78.02.99↔	Innesto osseo dell'omero, altro
77.81.12↔	Altra ostectomia parziale dello sterno	78.03.00↔	Innesto osseo del radio e dell'ulna, NAS
77.82↔	Altra ostectomia parziale dell'omero	78.03.10↔	Innesto osseo del radio e dell'ulna, con peduncolo vascolare e anastomosi microvascolare
77.83↔	Altra ostectomia parziale del radio e dell'ulna	78.03.11↔	Innesto osseo del radio e dell'ulna, con peduncolo vascolare senza anastomosi microvascolare
77.84↔	Altra ostectomia parziale del carpo e del metacarpo		
77.85↔	Altra ostectomia parziale del femore		
77.86↔	Altra ostectomia parziale della rotula		
77.87.00↔	Altra ostectomia parziale della tibia e della fibula, NAS		



78.03.12↔	Innesto osseo del radio e dell'ulna, allogenico	78.09.19↔	Altro innesto osseo di falangi delle mani (es. spongiosa autologa, innesto corticospongioso, innesto senza peduncolo vascolare)
78.03.13↔	Innesto osteocondrale del radio e dell'ulna	78.09.30↔	Innesto osseo delle ossa pelviche, con peduncolo vascolare e anastomosi microvascolare
78.03.19↔	Altro innesto osseo del radio e dell'ulna (es. spongiosa autologa, innesto corticospongioso, innesto senza peduncolo vascolare)	78.09.31↔	Innesto osseo delle ossa pelviche, con peduncolo vascolare senza anastomosi microvascolare
78.03.99↔	Innesto osseo del radio e dell'ulna, altro	78.09.32↔	Innesto osseo delle ossa pelviche, allogenico
78.04.00↔	Innesto osseo del carpo e del metacarpo, NAS	78.09.33↔	Innesto osteocondrale delle ossa pelviche
78.04.10↔	Innesto osseo del carpo e del metacarpo, con peduncolo vascolare e anastomosi microvascolare	78.09.39↔	Altro innesto osseo delle ossa pelviche (es. spongiosa autologa, innesto corticospongioso, innesto senza peduncolo vascolare)
78.04.11↔	Innesto osseo del carpo e del metacarpo, con peduncolo vascolare senza anastomosi microvascolare	78.09.40↔	Innesto osseo di falangi dei piedi, con peduncolo vascolare e anastomosi microvascolare
78.04.12↔	Innesto osseo del carpo e del metacarpo, allogenico	78.09.41↔	Innesto osseo di falangi dei piedi, con peduncolo vascolare senza anastomosi microvascolare
78.04.13↔	Innesto osteocondrale del carpo e del metacarpo	78.09.42↔	Innesto osteocondrale di falangi dei piedi
78.04.19↔	Altro innesto osseo del carpo e del metacarpo (es. spongiosa autologa, innesto corticospongioso, innesto senza peduncolo vascolare)	78.09.49↔	Altro innesto osseo di falangi dei piedi (es. spongiosa autologa, innesto corticospongioso, innesto senza peduncolo vascolare)
78.04.99↔	Innesto osseo del carpo e del metacarpo, altro	78.09.90↔	Innesto osseo di altre ossa specificate, escluse quelle facciali, con peduncolo vascolare e anastomosi microvascolare
78.05.00↔	Innesto osseo del femore, NAS	78.09.91↔	Innesto osseo di altre ossa specificate, escluse quelle facciali, con peduncolo vascolare senza anastomosi microvascolare
78.05.10↔	Innesto osseo del femore, con peduncolo vascolare e anastomosi microvascolare	78.09.92↔	Innesto osseo di altre ossa specificate, escluse quelle facciali, allogenico
78.05.11↔	Innesto osseo del femore, con peduncolo vascolare senza anastomosi microvascolare	78.09.98↔	Altro innesto osseo di altre ossa specificate, escluse quelle facciali (es. spongiosa autologa, innesto corticospongioso, innesto senza peduncolo vascolare)
78.05.12↔	Innesto osseo del femore, allogenico	78.09.99↔	Innesto osseo di altre ossa specificate, escluse quelle facciali, altro
78.05.13↔	Innesto osteocondrale del femore	78.10↔	Applicazione di fissatore esterno in sede non specificata
78.05.19↔	Altro innesto osseo del femore (es. spongiosa autologa, innesto corticospongioso, innesto senza peduncolo vascolare)	78.11.00↔	Applicazione di fissatore esterno della scapola, della clavicola, delle coste e dello sterno (Incl. Riduzione di frattura), NAS
78.05.99↔	Innesto osseo del femore, altro	78.11.10↔	Riduzione chiusa di frattura della scapola e della clavicola con fissatore esterno
78.06.00↔	Innesto osseo della rotula, NAS	78.11.11↔	Riduzione aperta di frattura semplice della scapola e della clavicola con fissatore esterno
78.06.10↔	Innesto osseo della rotula, con peduncolo vascolare e anastomosi microvascolare	78.11.12↔	Riduzione aperta di frattura pluriframmentaria della scapola e della clavicola con fissatore esterno
78.06.12↔	Innesto osseo della rotula, allogenico	78.11.20↔	Riduzione chiusa di frattura delle coste e dello sterno con fissatore esterno
78.06.19↔	Altro innesto osseo della rotula (es. spongiosa autologa, innesto corticospongioso, innesto senza peduncolo vascolare)	78.11.21↔	Riduzione aperta di frattura delle coste e dello sterno con fissatore esterno
78.06.20↔	Innesto osseo della rotula, Trasposizione, con peduncolo vascolare senza anastomosi microvascolare	78.11.99↔	Applicazione di fissatore esterno della scapola, della clavicola, delle coste e dello sterno (Incl. Riduzione di frattura), altro
78.06.99↔	Innesto osseo della rotula, altro	78.12.00↔	Applicazione di fissatore esterno dell'omero (Incl. Riduzione di frattura), NAS
78.07.00↔	Innesto osseo della tibia e fibula, NAS	78.12.10↔	Riduzione chiusa di frattura dell'omero prossimale con fissatore esterno
78.07.10↔	Innesto osseo della tibia, con peduncolo vascolare e anastomosi microvascolare	78.12.11↔	Riduzione aperta di frattura dell'omero prossimale con fissatore esterno
78.07.11↔	Innesto osseo della tibia, con peduncolo vascolare senza anastomosi microvascolare	78.12.90↔	Riduzione chiusa di altra frattura dell'omero con fissatore esterno
78.07.12↔	Innesto osseo della tibia, allogenico	78.12.91↔	Riduzione aperta di altra frattura dell'omero con fissatore esterno
78.07.13↔	Innesto osteocondrale della tibia	78.12.99↔	Applicazione di fissatore esterno dell'omero (Incl. Riduzione di frattura), altro
78.07.19↔	Altro innesto osseo della tibia (es. spongiosa autologa, innesto corticospongioso, innesto senza peduncolo vascolare)	78.13.00↔	Applicazione di fissatore esterno del radio (Incl. Riduzione di frattura), NAS
78.07.20↔	Innesto osseo della fibula, con peduncolo vascolare e anastomosi microvascolare	78.13.10↔	Riduzione chiusa di frattura del radio distale con fissatore esterno
78.07.21↔	Innesto osseo della fibula, con peduncolo vascolare senza anastomosi microvascolari	78.13.11↔	Riduzione chiusa di altra frattura del radio con fissatore esterno
78.07.22↔	Innesto osseo della fibula, allogenico	78.13.12↔	Riduzione aperta di frattura del radio distale con fissatore esterno
78.07.23↔	Innesto osteocondrale della fibula	78.13.13↔	Riduzione aperta di altra frattura del radio con fissatore esterno
78.07.29↔	Altro innesto osseo della fibula (es. spongiosa autologa, innesto corticospongioso, innesto senza peduncolo vascolare)	78.13.20↔	Riduzione chiusa di frattura dell'ulna con fissatore esterno
78.07.99↔	Innesto osseo della tibia e fibula, altro	78.13.99↔	Applicazione di fissatore esterno del radio (Incl. Riduzione di frattura), altro
78.08.00↔	Innesto osseo del tarso e del metatarso, NAS	78.14.00↔	Applicazione di fissatore esterno di carpo e metacarpo (Incl. Riduzione di frattura), NAS
78.08.10↔	Innesto osseo del tarso e del metatarso, con peduncolo vascolare e anastomosi microvascolare	78.14.10↔	Riduzione chiusa di frattura di carpo e metacarpo con fissatore esterno
78.08.11↔	Innesto osseo del tarso e del metatarso, con peduncolo vascolare senza anastomosi microvascolari	78.14.11↔	Riduzione aperta di frattura di carpo e metacarpo con fissatore esterno
78.08.12↔	Innesto osseo del tarso e del metatarso, allogenico		
78.08.13↔	Innesto osteocondrale del tarso e del metatarso		
78.08.19↔	Altro innesto osseo del tarso e del metatarso (es. spongiosa autologa, innesto corticospongioso, innesto senza peduncolo vascolare)		
78.08.99↔	Innesto osseo del tarso e del metatarso, altro		
78.09.00↔	Innesto osseo di altre ossa specificate, escluse quelle facciali, NAS		
78.09.10↔	Innesto osseo di falangi delle mani, con peduncolo vascolare e anastomosi microvascolari		
78.09.11↔	Innesto osseo di falangi delle mani, con peduncolo vascolare senza anastomosi microvascolari		
78.09.12↔	Innesto osseo di falangi delle mani, allogenico		

78.14.99↔	Applicazione di fissatore esterno di carpo e metacarpo (Incl. Riduzione di frattura), altro	78.19.20↔	Riduzione chiusa di frattura delle ossa pelviche con fissatore esterno
78.15.00↔	Applicazione di fissatore esterno del femore (Incl. Riduzione di frattura), NAS	78.19.21↔	Riduzione aperta di frattura dell'acetabolo mediante fissazione / transfissazione con fissatore esterno
78.15.10↔	Riduzione aperta di frattura del collo femorale e del femore prossimale con fissatore esterno	78.19.22↔	Riduzione aperta di frattura di altre parti delle ossa pelviche con fissatore esterno
78.15.20↔	Riduzione aperta di frattura della diafisi femorale con fissatore esterno	78.19.30↔	Riduzione chiusa di frattura di falangi dei piedi con fissatore esterno
78.15.30↔	Riduzione chiusa di frattura del femore distale con fissatore esterno	78.19.31↔	Riduzione aperta di frattura di falangi dei piedi con fissatore esterno
78.15.31↔	Riduzione aperta di frattura del femore distale con fissatore esterno	78.19.90↔	Riduzione chiusa di frattura di altre ossa specificate con fissatore esterno
78.15.40↔	Riduzione chiusa di altra frattura del femore con fissatore esterno	78.19.91↔	Riduzione aperta di frattura di altre ossa specificate con fissatore esterno
78.15.99↔	Applicazione di fissatore esterno del femore (Incl. Riduzione di frattura), altro	78.19.99↔	Applicazione di fissatore esterno di altre ossa specificate, escluse quelle facciali (Incl. Riduzione di frattura), altro
78.16.00↔	Applicazione di fissatore esterno della rotula (Incl. Riduzione di frattura), NAS	78.20↔	Accorciamento delle ossa degli arti in sede non specificata
78.16.10↔	Riduzione chiusa di frattura della rotula con fissatore esterno	78.21.00↔	Accorciamento di scapola e clavicola, NAS
78.16.11↔	Riduzione aperta di frattura della rotula con fissatore esterno	78.21.10↔	Epifisiodesi temporanea di scapola e clavicola
78.17.00↔	Applicazione di fissatore esterno della tibia e della fibula (Incl. Riduzione di frattura), NAS	78.21.11↔	Epifisiodesi permanente di scapola e clavicola
78.17.10↔	Riduzione chiusa di frattura della tibia prossimale con fissatore esterno	78.21.12↔	Epifisiolisi terapeutica di scapola e clavicola
78.17.11↔	Riduzione aperta di frattura semplice della tibia prossimale con fissatore esterno	78.21.99↔	Accorciamento di scapola e clavicola, altro
78.17.12↔	Riduzione aperta di frattura pluriframmentaria della tibia prossimale con fissatore esterno	78.22.00↔	Accorciamento dell'omero, NAS
78.17.13↔	Riduzione aperta di frattura semplice della diafisi tibiale con fissatore esterno	78.22.10↔	Epifisiodesi temporanea dell'omero
78.17.14↔	Riduzione aperta di frattura semplice della tibia distale con fissatore esterno	78.22.11↔	Epifisiodesi permanente dell'omero
78.17.15↔	Riduzione chiusa di altra frattura della tibia con fissatore esterno	78.22.12↔	Epifisiolisi terapeutica dell'omero
78.17.16↔	Riduzione aperta di frattura pluriframmentaria di altre parti della tibia con fissatore esterno	78.22.99↔	Accorciamento dell'omero, altro
78.17.20↔	Riduzione aperta di frattura semplice della fibula prossimale con fissatore esterno	78.23.00↔	Accorciamento di radio e ulna, NAS
78.17.21↔	Riduzione aperta di frattura pluriframmentaria della fibula prossimale con fissatore esterno	78.23.10↔	Epifisiodesi temporanea di radio e ulna
78.17.22↔	Riduzione aperta di frattura semplice della diafisi della fibula con fissatore esterno	78.23.11↔	Epifisiodesi permanente di radio e ulna
78.17.23↔	Riduzione aperta di frattura pluriframmentaria della diafisi della fibula con fissatore esterno	78.23.12↔	Epifisiolisi terapeutica di radio e ulna
78.17.24↔	Riduzione chiusa di frattura della fibula distale con fissatore esterno	78.23.99↔	Accorciamento di radio e ulna, altro
78.17.25↔	Riduzione aperta di frattura semplice della fibula distale con fissatore esterno	78.24.00↔	Accorciamento di carpo e metacarpo, NAS
78.17.26↔	Riduzione aperta di frattura pluriframmentaria della fibula distale con fissatore esterno	78.24.10↔	Epifisiodesi temporanea di carpo e metacarpo
78.17.27↔	Riduzione chiusa di altra frattura della fibula con fissatore esterno	78.24.11↔	Epifisiodesi permanente di carpo e metacarpo
78.17.99↔	Applicazione di fissatore esterno della tibia e della fibula (Incl. Riduzione di frattura), altro	78.24.12↔	Epifisiolisi terapeutica di carpo e metacarpo
78.18.00↔	Applicazione di fissatore esterno di tarso e metatarso (Incl. Riduzione di frattura), NAS	78.24.99↔	Accorciamento di carpo e metacarpo, altro
78.18.10↔	Riduzione chiusa di frattura del calcagno con fissatore esterno	78.25.00↔	Accorciamento del femore, NAS
78.18.11↔	Riduzione chiusa di frattura di altre ossa tarsali e metatarsali con fissatore esterno	78.25.10↔	Epifisiodesi temporanea del collo femorale
78.18.12↔	Riduzione aperta di frattura semplice di altre ossa tarsali e metatarsali con fissatore esterno	78.25.11↔	Epifisiodesi permanente del collo femorale
78.18.13↔	Riduzione aperta di frattura del calcagno e del talo con fissatore esterno	78.25.12↔	Epifisiolisi terapeutica del collo femorale
78.18.14↔	Riduzione aperta di frattura pluriframmentaria di altre ossa tarsali con fissatore esterno	78.25.19↔	Altro accorciamento del collo femorale
78.18.15↔	Riduzione aperta di frattura pluriframmentaria del metatarso con fissatore esterno	78.25.20↔	Epifisiodesi temporanea di altre parti del femore
78.18.99↔	Applicazione di fissatore esterno di tarso e metatarso (Incl. Riduzione di frattura), altro	78.25.21↔	Epifisiodesi permanente di altre parti del femore
78.19.10↔	Riduzione chiusa di frattura di falangi delle mani con fissatore esterno	78.25.22↔	Epifisiolisi terapeutica di altre parti del femore
78.19.11↔	Riduzione aperta di frattura di falangi delle mani con fissatore esterno	78.25.99↔	Accorciamento del femore, altro
		78.27.00↔	Accorciamento di tibia e fibula, NAS
		78.27.10↔	Epifisiodesi temporanea della tibia
		78.27.11↔	Epifisiodesi permanente della tibia
		78.27.12↔	Epifisiolisi terapeutica della tibia
		78.27.19↔	Altro accorciamento della tibia
		78.27.20↔	Epifisiodesi temporanea della fibula
		78.27.21↔	Epifisiodesi permanente della fibula
		78.27.22↔	Epifisiolisi terapeutica della fibula
		78.27.29↔	Altro accorciamento della fibula
		78.27.99↔	Accorciamento di tibia e fibula, altro
		78.28.00↔	Accorciamento di tarso e metatarso, NAS
		78.28.10↔	Epifisiodesi temporanea di tarso e metatarso
		78.28.11↔	Epifisiodesi permanente di tarso e metatarso
		78.28.12↔	Epifisiolisi terapeutica di tarso e metatarso
		78.28.20↔	Altro accorciamento del calcagno
		78.28.21↔	Altro accorciamento di altre ossa tarsali
		78.28.22↔	Altro accorciamento del metatarso
		78.28.99↔	Accorciamento di tarso e metatarso, altro
		78.29.10↔	Epifisiodesi temporanea di falangi delle mani
		78.29.11↔	Epifisiodesi permanente di falangi delle mani
		78.29.12↔	Epifisiolisi terapeutica di falangi delle mani
		78.29.19↔	Altro accorciamento di falangi delle mani
		78.29.30↔	Epifisiodesi temporanea di ossa pelviche
		78.29.31↔	Epifisiodesi permanente di ossa pelviche
		78.29.32↔	Epifisiolisi terapeutica di ossa pelviche

78.29.39↔	Altro accorciamento di ossa pelviche	78.49.33↔	Ricostruzione complessa della colonna vertebrale (es. per cifosi) mediante correzione dorsale senza release ventrale
78.29.40↔	Epifisiodesi temporanea di falangi dei piedi	78.49.34↔	Ricostruzione complessa della colonna vertebrale (es. per cifosi) mediante correzione dorsale con release ventrale
78.29.41↔	Epifisiodesi permanente di falangi dei piedi	78.49.35↔	Ricostruzione complessa della colonna vertebrale (es. per cifosi) mediante correzione dorso-ventrale
78.29.42↔	Epifisiodesi terapeutica di falangi dei piedi	78.49.36↔	Columnotomia e spondilodesi lordosizzante plurisegmentaria dorsale (DLS) secondo Zielke (es. per cifosi)
78.29.49↔	Altro accorciamento di falangi dei piedi	78.49.37↔	Columnotomia e osteotomia transpeduncolare di sottrazione (es. secondo Thomasen o Hsu-Yau-Leong) (es. per cifosi)
78.29.99↔	Accorciamento di altre ossa specificate, escluse quelle facciali, altro	78.49.38↔	Columnotomia e spondilodesi lordosizzante monosegmentaria cervico-toracica (es. secondo Mason, Urist o Simmons) (es. per cifosi)
78.30↔	Allungamento delle ossa degli arti in sede non specificata	78.49.40↔	Ricostruzione complessa della colonna vertebrale (es. per scoliosi), mediante epifisiodesi per equilibrare la crescita con staffe di lega a memoria di forma [Shape Memory Alloy (SMA)-Staples], 1 staffa
78.31↔	Allungamento di scapola e clavicola	78.49.41↔	Ricostruzione complessa della colonna vertebrale (es. per scoliosi), mediante epifisiodesi per equilibrare la crescita con staffe di lega a memoria di forma [Shape Memory Alloy (SMA)-Staples], 2 staffe
78.32↔	Allungamento dell'omero	78.49.42↔	Ricostruzione complessa della colonna vertebrale (es. per scoliosi), mediante epifisiodesi per equilibrare la crescita con staffe di lega a memoria di forma [Shape Memory Alloy (SMA)-Staples], 3 staffe
78.33↔	Allungamento di radio e ulna	78.49.43↔	Ricostruzione complessa della colonna vertebrale (es. per scoliosi), mediante epifisiodesi per equilibrare la crescita con staffe di lega a memoria di forma [Shape Memory Alloy (SMA)-Staples], 4 staffe
78.34↔	Allungamento di carpo e metacarpo	78.49.44↔	Ricostruzione complessa della colonna vertebrale (es. per scoliosi), mediante epifisiodesi per equilibrare la crescita con staffe di lega a memoria di forma [Shape Memory Alloy (SMA)-Staples], 5 staffe
78.35.00↔	Allungamento del femore, NAS	78.49.45↔	Ricostruzione complessa della colonna vertebrale (es. per scoliosi), mediante epifisiodesi per equilibrare la crescita con staffe di lega a memoria di forma [Shape Memory Alloy (SMA)-Staples], 6 staffe
78.35.10↔	Allungamento del collo femorale	78.49.46↔	Ricostruzione complessa della colonna vertebrale (es. per scoliosi), mediante epifisiodesi per equilibrare la crescita con staffe di lega a memoria di forma [Shape Memory Alloy (SMA)-Staples], 7 staffe
78.35.19↔	Allungamento di altre parti del femore	78.49.47↔	Ricostruzione complessa della colonna vertebrale (es. per scoliosi), mediante epifisiodesi per equilibrare la crescita con staffe di lega a memoria di forma [Shape Memory Alloy (SMA)-Staples], 8 staffe
78.35.99↔	Allungamento del femore, altro	78.49.48↔	Ricostruzione complessa della colonna vertebrale (es. per scoliosi), mediante epifisiodesi per equilibrare la crescita con staffe di lega a memoria di forma [Shape Memory Alloy (SMA)-Staples], 9 staffe
78.37↔	Allungamento di tibia e fibula	78.49.4a↔	Ricostruzione complessa della colonna vertebrale (es. per scoliosi), mediante epifisiodesi per equilibrare la crescita con staffe di lega a memoria di forma [Shape Memory Alloy (SMA)-Staples], 10 staffe
78.38.00↔	Allungamento di tarso e metatarso, NAS	78.49.4b↔	Ricostruzione complessa della colonna vertebrale (es. per scoliosi), mediante epifisiodesi per equilibrare la crescita con staffe di lega a memoria di forma [Shape Memory Alloy (SMA)-Staples], 11 staffe
78.38.10↔	Allungamento del calcagno	78.49.4c↔	Ricostruzione complessa della colonna vertebrale (es. per scoliosi), mediante epifisiodesi per equilibrare la crescita con staffe di lega a memoria di forma [Shape Memory Alloy (SMA)-Staples], 12 staffe
78.38.19↔	Allungamento di altre ossa tarsali	78.49.4d↔	Ricostruzione complessa della colonna vertebrale (es. per scoliosi), mediante epifisiodesi per equilibrare la crescita con staffe di lega a memoria di forma [Shape Memory Alloy (SMA)-Staples], 13 e più staffe
78.38.20↔	Allungamento del metatarso	78.49.4e↔	Ricostruzione complessa della colonna vertebrale (es. per scoliosi) mediante epifisiodesi dorso-ventrale
78.38.99↔	Allungamento di tarso e metatarso, altro	78.49.4f↔	Ricostruzione complessa della colonna vertebrale (es. per scoliosi) mediante epifisiodesi monolaterale con fusione vertebrale dorsale
78.39.00↔	Allungamento di altre ossa specificate, escluse quelle facciali, NAS	78.49.4g↔	Ricostruzione complessa della colonna vertebrale (es. per scoliosi) mediante epifisiodesi bilaterale con fusione vertebrale dorsale
78.39.10↔	Allungamento di falangi delle mani		
78.39.20↔	Allungamento di ossa pelviche		
78.39.30↔	Allungamento di falangi dei piedi		
78.39.99↔	Allungamento di altre ossa specificate, escluse quelle facciali, altro		
78.40↔	Altri interventi di riparazione o plastica su osso in sede non specificata		
78.41.00↔	Altri interventi di riparazione o plastica su scapola, clavicola, coste e sterno, NAS		
78.41.10↔	Altri interventi di riparazione o plastica su scapola e clavicola		
78.41.20↔	Altri interventi di riparazione o plastica su coste e sterno		
78.41.30↔	Altri interventi di riparazione o plastica su scapola, clavicola, coste e sterno, Impianto di protesi verticali espandibili in titanio (VEPTR)		
78.41.99↔	Altri interventi di riparazione o plastica su scapola, clavicola, coste e sterno, altro		
78.42↔	Altri interventi di riparazione o plastica sull'omero		
78.43↔	Altri interventi di riparazione o plastica su radio e ulna		
78.44↔	Altri interventi di riparazione o plastica su carpo e metacarpo		
78.45↔	Altri interventi di riparazione o plastica sul femore		
78.47.00↔	Altri interventi di riparazione o plastica su tibia e fibula, NAS		
78.47.10↔	Altri interventi di riparazione o plastica sulla tibia		
78.47.20↔	Altri interventi di riparazione o plastica sulla fibula		
78.47.99↔	Altri interventi di riparazione o plastica su tibia e fibula, altro		
78.48↔	Altri interventi di riparazione o plastica su tarso e metatarso		
78.49.12↔	Altri interventi di riparazione o plastica sulle ossa pelviche		
78.49.13↔	Altri interventi di riparazione o plastica su falangi dei piedi		
78.49.20↔	Sostituzione di vertebre (es. per cifosi), NAS		
78.49.21↔	Sostituzione di vertebre con impianto (es. per cifosi): 1 vertebra		
78.49.22↔	Sostituzione di vertebre con impianto (es. per cifosi): 2 vertebre		
78.49.23↔	Sostituzione di vertebre con impianto (es. per cifosi): 3 vertebre		
78.49.24↔	Sostituzione di vertebre con impianto (es. per cifosi): 4 vertebre		
78.49.25↔	Sostituzione di vertebre con impianto (es. per cifosi): 5 o più vertebre		
78.49.26↔	Sostituzione di vertebre con altro materiale (es. per cifosi), 1 vertebra		
78.49.27↔	Sostituzione di vertebre con altro materiale (es. per cifosi), 2 vertebre		
78.49.28↔	Sostituzione di vertebre con altro materiale (es. per cifosi), 3 vertebre		
78.49.29↔	Sostituzione di vertebre (es. per cifosi), altro		
78.49.2a↔	Sostituzione di vertebre con altro materiale (es. per cifosi), 4 o più vertebre		
78.49.31↔	Ricostruzione complessa della colonna vertebrale (es. per cifosi) con innesto anteriore di sostegno		
78.49.32↔	Ricostruzione complessa della colonna vertebrale (es. per cifosi) mediante cifosectomia (es. secondo Lindseth-Selzer)		

78.49.50↔	Spondilodiosi correttiva (es. per scoliosi) con strumentazione anteriore o posteriore, NAS	78.50.99↔	Fissazione interna di osso in sede non specificata senza riduzione di frattura, altro
78.49.51↔	Spondilodiosi correttiva (es. per scoliosi) con strumentazione posteriore, senza stabilità primaria, da 3 a 6 segmenti	78.51.00↔	Fissazione interna di scapola, della clavicola, delle coste e dello sterno senza riduzione di frattura, NAS
78.49.52↔	Spondilodiosi correttiva (es. per scoliosi) con strumentazione posteriore, senza stabilità primaria, da 7 a 10 segmenti	78.51.99↔	Fissazione interna di scapola, della clavicola, delle coste e dello sterno senza riduzione di frattura, altro
78.49.53↔	Spondilodiosi correttiva (es. per scoliosi) con strumentazione posteriore, senza stabilità primaria, 11 e più segmenti	78.52.00↔	Fissazione interna dell'omero senza riduzione di frattura, NAS
78.49.54↔	Spondilodiosi correttiva (es. per scoliosi) con strumentazione posteriore, con stabilità primaria, da 3 a 6 segmenti	78.52.10↔	Revisione (senza sostituzione) di materiale di osteosintesi dell'omero
78.49.55↔	Spondilodiosi correttiva (es. per scoliosi) con strumentazione posteriore, con stabilità primaria, da 7 a 10 segmenti	78.52.99↔	Fissazione interna dell'omero senza riduzione di frattura, altro
78.49.56↔	Spondilodiosi correttiva (es. per scoliosi) con strumentazione posteriore, con stabilità primaria, 11 e più segmenti	78.53.00↔	Fissazione interna del radio e dell'ulna senza riduzione di frattura, NAS
78.49.57↔	Spondilodiosi correttiva (es. per scoliosi) con strumentazione anteriore, senza stabilità primaria, da 3 a 6 segmenti	78.53.10↔	Revisione (senza sostituzione) di materiale di osteosintesi del radio
78.49.58↔	Spondilodiosi correttiva (es. per scoliosi) con strumentazione anteriore, senza stabilità primaria, da 7 a 10 segmenti	78.53.20↔	Revisione (senza sostituzione) di materiale di osteosintesi dell'ulna
78.49.59↔	Spondilodiosi correttiva (es. per scoliosi) con strumentazione anteriore o posteriore, altro	78.53.99↔	Fissazione interna del radio e dell'ulna senza riduzione di frattura, altro
78.49.5a↔	Spondilodiosi correttiva (es. per scoliosi) con strumentazione anteriore, senza stabilità primaria, 11 e più segmenti	78.54.00↔	Fissazione interna di carpo e metacarpo senza riduzione di frattura, NAS
78.49.5b↔	Spondilodiosi correttiva (es. per scoliosi) con strumentazione anteriore, con stabilità primaria, da 3 a 6 segmenti	78.54.10↔	Revisione (senza sostituzione) di materiale di osteosintesi di carpo e metacarpo
78.49.5c↔	Spondilodiosi correttiva (es. per scoliosi) con strumentazione anteriore, con stabilità primaria, da 7 a 10 segmenti	78.54.99↔	Fissazione interna di carpo e metacarpo senza riduzione di frattura, altro
78.49.5d↔	Spondilodiosi correttiva (es. per scoliosi) con strumentazione anteriore, con stabilità primaria, 11 e più segmenti	78.55.00↔	Fissazione interna del femore senza riduzione di frattura, NAS
78.49.60↔	Spondilodiosi correttiva (es. per scoliosi) con strumentazione combinata anteriore e posteriore, NAS	78.55.10↔	Revisione (senza sostituzione) di materiale di osteosintesi del femore
78.49.61↔	Spondilodiosi correttiva (es. per scoliosi) con strumentazione combinata anteriore e posteriore, senza stabilità primaria, da 3 a 6 segmenti	78.55.99↔	Fissazione interna del femore senza riduzione di frattura, altro
78.49.62↔	Spondilodiosi correttiva (es. per scoliosi) con strumentazione combinata anteriore e posteriore, senza stabilità primaria, da 7 a 10 segmenti	78.56.00↔	Fissazione interna della rotula senza riduzione di frattura, NAS
78.49.63↔	Spondilodiosi correttiva (es. per scoliosi) con strumentazione combinata anteriore e posteriore, senza stabilità primaria, 11 e più segmenti	78.56.10↔	Revisione (senza sostituzione) di materiale di osteosintesi della rotula
78.49.64↔	Spondilodiosi correttiva (es. per scoliosi) con strumentazione combinata anteriore e posteriore, con stabilità primaria, da 3 a 6 segmenti	78.56.99↔	Fissazione interna della rotula senza riduzione di frattura, altro
78.49.65↔	Spondilodiosi correttiva (es. per scoliosi) con strumentazione combinata anteriore e posteriore, con stabilità primaria, da 7 a 10 segmenti	78.57.00↔	Fissazione interna di tibia e fibula senza riduzione di frattura, NAS
78.49.66↔	Spondilodiosi correttiva (es. per scoliosi) con strumentazione combinata anteriore e posteriore, con stabilità primaria, 11 e più segmenti	78.57.10↔	Revisione (senza sostituzione) di materiale di osteosintesi della tibia
78.49.69↔	Spondilodiosi correttiva (es. per scoliosi) con strumentazione combinata anteriore e posteriore, altro	78.57.20↔	Revisione (senza sostituzione) di materiale di osteosintesi della fibula
78.49.70↔	Ricostruzione complessa della colonna vertebrale, NAS	78.57.99↔	Fissazione interna di tibia e fibula senza riduzione di frattura, altro
78.49.71↔	Ricostruzione complessa della colonna vertebrale (es. per scoliosi) con strumentazione sottocutanea di Harrington (nel bambino)	78.58.00↔	Fissazione interna di tarso e metatarso senza riduzione di frattura, NAS
78.49.79↔	Ricostruzione complessa della colonna vertebrale, altro	78.58.10↔	Revisione (senza sostituzione) di materiale di osteosintesi di tarso e metatarso
78.50.00↔	Fissazione interna di osso in sede non specificata senza riduzione di frattura, NAS	78.58.99↔	Fissazione interna di tarso e metatarso senza riduzione di frattura, altro
78.50.11↔	Fissazione di osso alla colonna vertebrale	78.59.10↔	Revisione (senza sostituzione) di materiale di osteosintesi di falangi delle mani
78.50.30↔	Procedura di osteosintesi della colonna vertebrale, NAS	78.59.20↔	Revisione (senza sostituzione) di materiale di osteosintesi della colonna vertebrale
78.50.31↔	Osteosintesi con viti della colonna vertebrale	78.59.30↔	Revisione (senza sostituzione) di materiale di osteosintesi delle ossa pelviche
78.50.32↔	Osteosintesi della colonna vertebrale mediante cerchiaggio con filo	78.59.40↔	Revisione (senza sostituzione) di materiale di osteosintesi di falangi dei piedi
78.50.33↔	Osteosintesi della colonna vertebrale mediante sistema con staffe	78.60.00↔	Rimozione di dispositivo impiantato, in sede non specificata, NAS
78.50.34↔	Osteosintesi della colonna vertebrale con placche a uncino	78.60.05↔	Rimozione di dispositivo impiantato, in sede non specificata, Rimozione di sostituto osseo (parziale)
78.50.35↔	Osteosintesi della colonna vertebrale mediante sistema a viti e barre	78.60.08↔	Rimozione di sistema interno di allungamento o trasporto osseo (motorizzato / non motorizzato), in sede non specificata
78.50.36↔	Osteosintesi della colonna vertebrale mediante sistema a viti e placca anteriore	78.60.99↔	Rimozione di dispositivo impiantato, in sede non specificata, altro
78.50.37↔	Osteosintesi della colonna vertebrale mediante sistema a viti e placca posteriore	78.61.00↔	Rimozione di dispositivo impiantato da scapola, clavicola, coste e sterno, NAS
78.50.39↔	Procedura di osteosintesi della colonna vertebrale, altro	78.61.01↔	Rimozione di dispositivo impiantato da scapola e clavicola: filo, filo endomidollare, vite, cerchiaggio dinamico, placca, placca a stabilità angolare, fissatore esterno, staffe di Blount
		78.61.05↔	Rimozione di dispositivo impiantato da scapola, clavicola, coste e sterno, Rimozione di sostituto osseo (parziale) da scapola, clavicola, coste e sterno
		78.61.08↔	Rimozione di dispositivo impiantato da scapola e clavicola: altro materiale di osteosintesi
		78.61.11↔	Rimozione di dispositivo impiantato da coste e sterno



78.61.99↔	Rimozione di dispositivo impiantato da scapola, clavicola, coste e sterno, altro	78.67.12↔	Rimozione di dispositivo impiantato dalla tibia: chiodo endomidollare, chiodo di bloccaggio, chiodo di trasfissione
78.62.00↔	Rimozione di dispositivo impiantato dall'omero, NAS	78.67.13↔	Rimozione di dispositivo impiantato dalla tibia: vite di compressione dinamica
78.62.01↔	Rimozione di dispositivo impiantato dall'omero: filo (endomidollare), vite, cerchiaggio dinamico, placca (con stabilità angolare), placca angolata / condilare, chiodo endomidollare, chiodo di bloccaggio, chiodo di trasfissione, fissatore esterno, fissatore circolare, staffe (di Blount)	78.67.21↔	Rimozione di dispositivo impiantato dalla fibula: placca (con stabilità angolare)
78.62.02↔	Rimozione di dispositivo impiantato dall'omero: vite di compressione dinamica, chiodo endomidollare con componente articolare	78.67.22↔	Rimozione di dispositivo impiantato dalla fibula: chiodo endomidollare, chiodo di bloccaggio, chiodo di trasfissione
78.62.05↔	Rimozione di dispositivo impiantato dall'omero, Rimozione di sostituto osseo (parziale) dall'omero	78.67.28↔	Rimozione di dispositivo impiantato da tibia e fibula: altro materiale di osteosintesi
78.62.08↔	Rimozione di dispositivo impiantato dall'omero: altro materiale di osteosintesi	78.67.99↔	Rimozione di dispositivo impiantato da tibia e fibula, altro
78.62.99↔	Rimozione di dispositivo impiantato dall'omero, altro	78.68.00↔	Rimozione di dispositivo impiantato da tarso e metatarso, NAS
78.63.00↔	Rimozione di dispositivo impiantato da radio e ulna, NAS	78.68.01↔	Rimozione di dispositivo impiantato da tarso e metatarso: filo (endomidollare), vite, cerchiaggio dinamico, placca (con stabilità angolare), fissatore esterno, fissatore circolare, staffe (di Blount)
78.63.01↔	Rimozione di dispositivo impiantato da radio e ulna: filo (endomidollare), vite, cerchiaggio dinamico, placca (con stabilità angolare), placca angolata / condilare, chiodo endomidollare, chiodo di bloccaggio, chiodo di trasfissione, fissatore esterno, fissatore circolare, staffe (di Blount)	78.68.05↔	Rimozione di dispositivo impiantato da tarso e metatarso, Rimozione di sostituto osseo (parziale) da talo e calcagno
78.63.05↔	Rimozione di dispositivo impiantato da radio e ulna, Rimozione di sostituto osseo (parziale) da radio e ulna	78.68.06↔	Rimozione di dispositivo impiantato da tarso e metatarso, Rimozione di sostituto osseo (parziale) da altre ossa tarsali e metatarsali
78.63.08↔	Rimozione di dispositivo impiantato da radio e ulna (prossimale / corpo / distale): altro materiale di osteosintesi	78.68.08↔	Rimozione di dispositivo impiantato da tarso e metatarso: altro materiale di osteosintesi
78.63.99↔	Rimozione di dispositivo impiantato da radio e ulna, altro	78.68.99↔	Rimozione di dispositivo impiantato da tarso e metatarso, altro
78.64.00↔	Rimozione di dispositivo impiantato da carpo e metacarpo, NAS	78.69.00↔	Rimozione di dispositivo impiantato da altre ossa specificate, escluse quelle facciali, NAS
78.64.01↔	Rimozione di dispositivo impiantato da carpo e metacarpo: filo (endomidollare), vite, cerchiaggio dinamico, placca (con stabilità angolare), fissatore esterno, fissatore circolare, staffe (di Blount)	78.69.11↔	Rimozione di dispositivo impiantato dalle falangi della mano: filo (endomidollare), vite, cerchiaggio dinamico, placca (con stabilità angolare), fissatore esterno, staffe (di Blount)
78.64.05↔	Rimozione di dispositivo impiantato da carpo e metacarpo, Rimozione di sostituto osseo (parziale) da carpo e metacarpo	78.69.15↔	Rimozione di dispositivo impiantato da altre ossa specificate, escluse quelle facciali, Rimozione di sostituto osseo (parziale) da falangi delle mani
78.64.08↔	Rimozione di dispositivo impiantato da carpo e metacarpo: altro materiale di osteosintesi	78.69.18↔	Rimozione di dispositivo impiantato dalle falangi della mano: altro materiale di osteosintesi
78.64.99↔	Rimozione di dispositivo impiantato da carpo e metacarpo, altro	78.69.21↔	Rimozione di dispositivo impiantato dalle ossa pelviche: filo, vite, cerchiaggio dinamico, fissatore esterno, fissatore circolare, staffe (di Blount)
78.65.00↔	Rimozione di dispositivo impiantato dal femore, NAS	78.69.22↔	Rimozione di dispositivo impiantato dalle ossa pelviche: placca (con stabilità angolare)
78.65.01↔	Rimozione di dispositivo impiantato dal femore: filo, filo endomidollare, vite, cerchiaggio dinamico, placca (con stabilità angolare), placca angolata / condilare, vite di compressione dinamica, chiodo endomidollare, fissatore esterno, staffe (di Blount)	78.69.25↔	Rimozione di dispositivo impiantato da altre ossa specificate, escluse quelle facciali, Rimozione di sostituto osseo (parziale) dalle ossa pelviche
78.65.02↔	Rimozione di dispositivo impiantato dal femore (collo femorale / prossimale / distale, eccetto corpo): chiodo endomidollare con componente articolare, chiodo di bloccaggio, chiodo di trasfissione	78.69.28↔	Rimozione di dispositivo impiantato dalle ossa pelviche: altro materiale di osteosintesi
78.65.03↔	Rimozione di dispositivo impiantato dal femore (corpo): chiodo endomidollare con componente articolare	78.69.31↔	Rimozione di dispositivo impiantato da talo e calcagno: filo (endomidollare), vite, cerchiaggio dinamico, placca (con stabilità angolare), fissatore esterno, fissatore circolare, staffe (di Blount)
78.65.04↔	Rimozione di dispositivo impiantato dal femore (prossimale / corpo / distale, eccetto collo femorale): fissatore circolare	78.69.38↔	Rimozione di dispositivo impiantato da talo e calcagno: altro materiale di osteosintesi
78.65.05↔	Rimozione di dispositivo impiantato dal femore, Rimozione di sostituto osseo (parziale) dal femore	78.69.41↔	Rimozione di dispositivo impiantato dalle falangi del piede: filo (endomidollare), vite, cerchiaggio dinamico, placca (con stabilità angolare), fissatore esterno, staffe (di Blount)
78.65.08↔	Rimozione di dispositivo impiantato dal femore: altro materiale di osteosintesi	78.69.45↔	Rimozione di dispositivo impiantato da altre ossa specificate, escluse quelle facciali, Rimozione di sostituto osseo (parziale) da falangi dei piedi
78.65.99↔	Rimozione di dispositivo impiantato dal femore, altro	78.69.48↔	Rimozione di dispositivo impiantato dalle falangi del piede: altro materiale di osteosintesi
78.66.00↔	Rimozione di dispositivo impiantato dalla rotula, NAS	78.69.51↔	Rimozione di dispositivo impiantato da altre ossa specificate: filo, cerchiaggio dinamico, staffe di Blount
78.66.01↔	Rimozione di dispositivo impiantato dalla rotula: filo (endomidollare), vite, cerchiaggio dinamico, fissatore esterno, staffe (di Blount)	78.69.52↔	Rimozione di dispositivo impiantato da altre ossa specificate: vite, placca (con stabilità angolare), vite di compressione dinamica, filo endomidollare, chiodo endomidollare, chiodo endomidollare con componente articolare, chiodo di bloccaggio, chiodo di trasfissione, fissatore esterno
78.66.05↔	Rimozione di dispositivo impiantato dalla rotula, Rimozione di sostituto osseo (parziale) dalla rotula	78.69.53↔	Rimozione di dispositivo impiantato da altre ossa specificate: placca angolata / condilare
78.66.08↔	Rimozione di dispositivo impiantato dalla rotula: altro materiale di osteosintesi	78.69.55↔	Rimozione di dispositivo impiantato da altre ossa specificate, escluse quelle facciali, Rimozione di sostituto osseo (parziale) da altre ossa specificate
78.66.99↔	Rimozione di dispositivo impiantato dalla rotula, altro	78.69.58↔	Rimozione di dispositivo impiantato da altre ossa specificate: altro materiale di osteosintesi
78.67.00↔	Rimozione di dispositivo impiantato da tibia e fibula, NAS	78.69.61↔	Rimozione di materiale di osteosintesi dalla colonna vertebrale
78.67.01↔	Rimozione di dispositivo impiantato da tibia e fibula: filo (endomidollare), vite, cerchiaggio dinamico, fissatore esterno, fissatore circolare, staffe (di Blount)		
78.67.05↔	Rimozione di dispositivo impiantato da tibia e fibula, Rimozione di sostituto osseo (parziale) da tibia e fibula		
78.67.11↔	Rimozione di dispositivo impiantato dalla tibia: placca (con stabilità angolare), placca angolata / condilare		

78.69.65↔	Rimozione di dispositivo impiantato da altre ossa specificate, escluse quelle facciali, Rimozione di sostituto osseo (parziale) dalla colonna vertebrale	79.13.00↔	Riduzione chiusa di frattura di carpo e metacarpo, con fissazione interna, NAS
78.69.71↔	Rimozione artroscopica di materiale di osteosintesi	79.13.10↔	Riduzione chiusa di frattura di carpo e metacarpo, con fissazione interna con placca a stabilità angolare
78.69.99↔	Rimozione di dispositivo impiantato da altre ossa specificate, escluse quelle facciali, altro	79.13.19↔	Riduzione chiusa di frattura di carpo e metacarpo, con altra fissazione interna (es. vite, placca, filo)
78.90↔	Inserzione di stimolatore di crescita ossea, sede non specificata	79.13.99↔	Riduzione chiusa di frattura di carpo e metacarpo, con fissazione interna, altro
78.91↔	Inserzione di stimolatore di crescita ossea su clavicola, coste e sterno	79.14.00↔	Riduzione chiusa di frattura di falangi delle mani, con fissazione interna, NAS
78.92↔	Inserzione di stimolatore di crescita ossea sull'omero	79.14.10↔	Riduzione chiusa di frattura di falangi delle mani, con fissazione interna con placca a stabilità angolare
78.93↔	Inserzione di stimolatore di crescita ossea su radio e ulna	79.14.19↔	Riduzione chiusa di frattura di falangi delle mani, con altra fissazione interna (es. vite, placca, filo)
78.94↔	Inserzione di stimolatore di crescita ossea su carpo e metacarpo	79.14.99↔	Riduzione chiusa di frattura di falangi delle mani, con fissazione interna, altro
78.95↔	Inserzione di stimolatore di crescita ossea sul femore	79.15.00↔	Riduzione chiusa di frattura del femore, con fissazione interna, NAS
78.96↔	Inserzione di stimolatore di crescita ossea sulla rotula	79.15.10↔	Riduzione chiusa di frattura del femore distale, con fissazione interna
78.97↔	Inserzione di stimolatore di crescita ossea sulla tibia e fibula	79.15.20↔	Riduzione chiusa di altra frattura del femore, con fissazione interna
78.98↔	Inserzione di stimolatore di crescita sul tarso e metatarso	79.15.99↔	Riduzione chiusa di frattura del femore, con fissazione interna, altro
78.99↔	Inserzione di stimolatore di crescita ossea su altre ossa specificate, escluse quelle facciali	79.16.00↔	Riduzione chiusa di frattura della tibia e della fibula, con fissazione interna, NAS
79.10↔	Riduzione chiusa di frattura con fissazione interna, sede non specificata	79.16.10↔	Riduzione chiusa di frattura della tibia prossimale, con fissazione interna con chiodo endomidollare
79.11.00↔	Riduzione chiusa di frattura dell'omero, con fissazione interna, NAS	79.16.11↔	Riduzione chiusa di frattura della tibia prossimale mediante fissazione interna con tecnica mini-invasiva con palloncino
79.11.10↔	Riduzione chiusa di frattura dell'omero prossimale, con fissazione interna con chiodo endomidollare / di bloccaggio o con placca angolata / condilare	79.16.29↔	Riduzione chiusa di frattura della tibia distale, con altra fissazione interna (es. vite, placca, filo)
79.11.11↔	Riduzione chiusa di frattura dell'omero prossimale mediante fissazione interna con tecnica mini-invasiva con palloncino	79.16.30↔	Riduzione chiusa di altra frattura della tibia, con fissazione interna con chiodo endomidollare
79.11.19↔	Riduzione chiusa di frattura dell'omero prossimale, con altra fissazione interna (es. con vite, filo, cerchiaggio dinamico, placca a stabilità angolare)	79.16.31↔	Riduzione chiusa di altra frattura della tibia mediante fissazione interna con tecnica mini-invasiva con palloncino
79.11.20↔	Riduzione chiusa di altra frattura dell'omero, con fissazione interna con chiodo endomidollare / di bloccaggio o con placca angolata / condilare	79.16.39↔	Riduzione chiusa di altra frattura della tibia, con altra fissazione interna (es. vite, placca, filo)
79.11.21↔	Riduzione chiusa di altra frattura dell'omero mediante fissazione interna con tecnica mini-invasiva con palloncino	79.16.40↔	Riduzione chiusa di frattura della fibula distale, con fissazione interna con chiodo endomidollare
79.11.29↔	Riduzione chiusa di altra frattura dell'omero, con altra fissazione interna (es. con vite, filo, cerchiaggio dinamico, placca a stabilità angolare)	79.16.49↔	Riduzione chiusa di frattura della fibula distale, con altra fissazione interna (es. vite, placca, filo)
79.11.99↔	Riduzione chiusa di frattura dell'omero, con fissazione interna, altro	79.16.50↔	Riduzione chiusa di altra frattura della fibula, con fissazione interna con chiodo endomidollare
79.12.00↔	Riduzione chiusa di frattura di radio e ulna, con fissazione interna, NAS	79.16.59↔	Riduzione chiusa di altra frattura della fibula, con altra fissazione interna (es. vite, placca, filo)
79.12.10↔	Riduzione chiusa di frattura del radio distale, con fissazione interna con filo o cerchiaggio dinamico	79.16.99↔	Riduzione chiusa di frattura della tibia e della fibula, con fissazione interna, altro
79.12.11↔	Riduzione chiusa di frattura del radio distale, con fissazione interna con filo endomidollare	79.17.00↔	Riduzione chiusa di frattura del tarso e metatarso, con fissazione interna, NAS
79.12.12↔	Riduzione chiusa di frattura del radio distale, con fissazione interna con chiodo endomidollare	79.17.10↔	Riduzione chiusa di frattura del calcagno, con fissazione interna con placca a stabilità angolare
79.12.13↔	Riduzione chiusa di frattura del radio distale mediante fissazione interna con tecnica mini-invasiva con palloncino	79.17.11↔	Riduzione chiusa di frattura del calcagno mediante fissazione interna con tecnica mini-invasiva con palloncino
79.12.19↔	Riduzione chiusa di frattura del radio distale, con altra fissazione interna (es. vite, placca)	79.17.19↔	Riduzione chiusa di frattura del calcagno, con altra fissazione interna (es. vite, placca, filo)
79.12.20↔	Riduzione chiusa di altra frattura del radio con filo o cerchiaggio dinamico	79.17.29↔	Riduzione chiusa di altre ossa tarsali e metatarsali, con fissazione interna (es. vite, placca (con stabilità angolare), filo)
79.12.21↔	Riduzione chiusa di altra frattura del radio, con fissazione interna con filo endomidollare	79.17.99↔	Riduzione chiusa di frattura del tarso e metatarso, con fissazione interna, altro
79.12.22↔	Riduzione chiusa di altra frattura del radio, con fissazione interna con chiodo endomidollare	79.18↔	Riduzione chiusa di frattura delle falangi del piede, con fissazione interna
79.12.23↔	Riduzione chiusa di altra frattura del radio mediante fissazione interna con tecnica mini-invasiva con palloncino	79.19.00↔	Riduzione chiusa di frattura di altre ossa specificate, escluse quelle facciali, con fissazione interna, NAS
79.12.29↔	Riduzione chiusa di altra frattura del radio, con altra fissazione interna (es. vite, placca)	79.19.10↔	Riduzione chiusa di frattura di clavicola e scapola, con fissazione interna
79.12.30↔	Riduzione chiusa di frattura dell'ulna, con fissazione interna con filo o cerchiaggio dinamico	79.19.20↔	Riduzione chiusa di frattura delle ossa pelviche, con fissazione interna
79.12.31↔	Riduzione chiusa di frattura dell'ulna, con fissazione interna con filo endomidollare	79.19.30↔	Riduzione chiusa di frattura della rotula, con fissazione interna
79.12.32↔	Riduzione chiusa di frattura dell'ulna, con fissazione interna con chiodo endomidollare	79.19.99↔	Riduzione chiusa di frattura di altre ossa specificate, escluse quelle facciali, con fissazione interna, altro
79.12.39↔	Riduzione chiusa di frattura dell'ulna, con altra fissazione interna (es. vite, placca)	79.20↔	Riduzione aperta di frattura senza fissazione interna in sede non specificata
79.12.99↔	Riduzione chiusa di frattura di radio e ulna, con fissazione interna, altro		



79.21.00↔	Riduzione aperta di frattura dell'omero senza fissazione interna, NAS	79.31.12↔	Riduzione aperta di frattura pluriframmentaria dell'omero prossimale, con fissazione interna
79.21.10↔	Riduzione aperta di frattura dell'omero prossimale, senza fissazione interna	79.31.20↔	Riduzione aperta di frattura semplice della diafisi dell'omero, con fissazione interna
79.21.11↔	Riduzione aperta di frattura della diafisi dell'omero, senza fissazione interna	79.31.30↔	Riduzione aperta di frattura semplice dell'omero distale, con fissazione interna con chiodo endomidollare, placca a stabilità angolare o placca (angolata)
79.21.12↔	Riduzione aperta di frattura dell'omero distale, senza fissazione interna	79.31.31↔	Riduzione aperta di frattura semplice dell'omero distale, con altra fissazione interna (es. vite, filo)
79.21.99↔	Riduzione aperta di frattura dell'omero senza fissazione interna, altro	79.31.90↔	Riduzione aperta di frattura pluriframmentaria di altre parti dell'omero, con fissazione interna
79.22.00↔	Riduzione aperta di frattura del radio e dell'ulna, senza fissazione interna, NAS	79.31.99↔	Riduzione aperta di frattura dell'omero con fissazione interna, altro
79.22.10↔	Riduzione aperta di frattura del radio distale, senza fissazione interna	79.32.00↔	Riduzione aperta di frattura del radio e dell'ulna, con fissazione interna, NAS
79.22.19↔	Riduzione aperta di altra frattura del radio, senza fissazione interna	79.32.10↔	Riduzione aperta di frattura del radio distale, con fissazione interna
79.22.20↔	Riduzione aperta di frattura dell'ulna, senza fissazione interna	79.32.19↔	Riduzione aperta di altra frattura del radio, con fissazione interna
79.22.99↔	Riduzione aperta di frattura del radio e dell'ulna, senza fissazione interna, altro	79.32.29↔	Riduzione aperta di frattura dell'ulna, con fissazione interna
79.23↔	Riduzione aperta di frattura del carpo e metacarpo senza fissazione interna	79.32.99↔	Riduzione aperta di frattura del radio e dell'ulna, con fissazione interna, altro
79.24↔	Riduzione aperta di frattura delle falangi della mano, senza fissazione interna	79.33.00↔	Riduzione aperta di frattura del carpo e metacarpo, con fissazione interna, NAS
79.25↔	Riduzione aperta di frattura del femore, senza fissazione interna	79.33.10↔	Riduzione aperta di frattura del carpo e metacarpo, con fissazione interna con staffe (di Blount)
79.26.00↔	Riduzione aperta di frattura della tibia e della fibula, senza fissazione interna, NAS	79.33.19↔	Riduzione aperta di frattura del carpo e metacarpo, con altra fissazione interna
79.26.10↔	Riduzione aperta di frattura della tibia prossimale, senza fissazione interna	79.33.99↔	Riduzione aperta di frattura del carpo e metacarpo, con fissazione interna, altro
79.26.11↔	Riduzione aperta di frattura della diafisi della tibia, senza fissazione interna	79.34↔	Riduzione aperta di frattura delle falangi della mano, con fissazione interna
79.26.12↔	Riduzione aperta di frattura della tibia distale, senza fissazione interna	79.35.00↔	Riduzione aperta di frattura del femore, con fissazione interna, NAS
79.26.20↔	Riduzione aperta di frattura della fibula prossimale, senza fissazione interna	79.35.10↔	Riduzione aperta di frattura della testa femorale, con fissazione interna
79.26.21↔	Riduzione aperta di frattura della diafisi della fibula, senza fissazione interna	79.35.11↔	Riduzione aperta di frattura del collo femorale e del femore prossimale, con fissazione interna
79.26.22↔	Riduzione aperta di frattura della fibula distale, senza fissazione interna	79.35.12↔	Riduzione aperta di frattura della diafisi femorale, con fissazione interna
79.26.99↔	Riduzione aperta di frattura della tibia e della fibula, senza fissazione interna, altro	79.35.13↔	Riduzione aperta di frattura del femore distale, con fissazione interna
79.27.00↔	Riduzione aperta di frattura del tarso e metatarso, senza fissazione interna, NAS	79.35.99↔	Riduzione aperta di frattura del femore, con fissazione interna, altro
79.27.10↔	Riduzione aperta di frattura di talo e calcagno, senza fissazione interna	79.36.00↔	Riduzione aperta di frattura di tibia e fibula, con fissazione interna, NAS
79.27.11↔	Riduzione aperta di frattura semplice di altre ossa tarsali e metatarsali, senza fissazione interna	79.36.10↔	Riduzione aperta di frattura semplice della tibia prossimale, con fissazione interna con staffe (di Blount) o chiodo endomidollare
79.27.12↔	Riduzione aperta di frattura pluriframmentaria di altre ossa tarsali e metatarsali, senza fissazione interna	79.36.11↔	Riduzione aperta di frattura semplice della tibia prossimale, con fissazione interna con vite
79.27.99↔	Riduzione aperta di frattura del tarso e metatarso, senza fissazione interna, altro	79.36.12↔	Riduzione aperta di frattura semplice della tibia prossimale, con altra fissazione interna
79.28↔	Riduzione aperta di frattura delle falangi del piede, senza fissazione interna	79.36.13↔	Riduzione aperta di frattura pluriframmentaria della tibia prossimale, con fissazione interna con staffe (di Blount)
79.29.00↔	Riduzione aperta di frattura di altre ossa specificate, escluse quelle facciali, senza fissazione interna, NAS	79.36.14↔	Riduzione aperta di frattura pluriframmentaria della tibia prossimale, con altra fissazione interna
79.29.10↔	Riduzione aperta di frattura semplice di clavicola e scapola, senza fissazione interna	79.36.20↔	Riduzione aperta di frattura semplice del corpo della tibia, con fissazione interna
79.29.11↔	Riduzione aperta di frattura pluriframmentaria di clavicola e scapola, senza fissazione interna	79.36.30↔	Riduzione aperta di frattura semplice della tibia distale, con fissazione interna con chiodo endomidollare o placca a stabilità angolare
79.29.20↔	Riduzione aperta di frattura delle ossa pelviche, senza fissazione interna	79.36.31↔	Riduzione aperta di frattura semplice della tibia distale, con fissazione interna con altra placca
79.29.30↔	Riduzione aperta di frattura della rotula, senza fissazione interna	79.36.32↔	Riduzione aperta di frattura semplice della tibia distale, con altra fissazione interna
79.29.99↔	Riduzione aperta di frattura di altre ossa specificate, escluse quelle facciali, senza fissazione interna, altro	79.36.40↔	Riduzione aperta di frattura pluriframmentaria di altre parti della tibia, con fissazione interna
79.30↔	Riduzione aperta di frattura con fissazione interna in sede non specificata	79.36.50↔	Riduzione aperta di frattura semplice della fibula prossimale, con fissazione interna
79.31.00↔	Riduzione aperta di frattura dell'omero con fissazione interna, NAS	79.36.51↔	Riduzione aperta di frattura pluriframmentaria della fibula prossimale, con fissazione interna
79.31.10↔	Riduzione aperta di frattura semplice dell'omero prossimale, con fissazione interna con chiodo endomidollare, placca a stabilità angolare o placca (angolata)	79.36.60↔	Riduzione aperta di frattura semplice della diafisi della fibula, con fissazione interna con chiodo endomidollare
79.31.11↔	Riduzione aperta di frattura semplice dell'omero prossimale, con altra fissazione interna (es. vite, filo)		

79.36.61↔	Riduzione aperta di frattura semplice della diafisi della fibula, con altra fissazione interna	79.67↔	Sbrigliamento di frattura esposta di tarso e metatarso
79.36.62↔	Riduzione aperta di frattura pluriframmentaria della diafisi della fibula, con fissazione interna con placca (con stabilità angolare)	79.68↔	Sbrigliamento di frattura esposta delle falangi del piede
79.36.63↔	Riduzione aperta di frattura pluriframmentaria della diafisi della fibula, con altra fissazione interna	79.69↔	Sbrigliamento di frattura esposta di altre ossa specificate, escluse quelle facciali
79.36.70↔	Riduzione aperta di frattura semplice della fibula distale, con fissazione interna con staffe (di Blount)	79.80↔	Riduzione aperta di lussazione in sede non specificata
79.36.71↔	Riduzione aperta di frattura semplice della fibula distale, con fissazione interna con placca	79.81.00↔	Riduzione aperta di lussazione della spalla, NAS
79.36.72↔	Riduzione aperta di frattura semplice della fibula distale, con altra fissazione interna	79.81.10↔	Riduzione aperta di lussazione omero-glenoidea
79.36.73↔	Riduzione aperta di frattura pluriframmentaria della fibula distale, con fissazione interna	79.81.20↔	Riduzione aperta di lussazione acromio-clavicolare
79.36.99↔	Riduzione aperta di frattura di tibia e fibula, con fissazione interna, altro	79.81.99↔	Riduzione aperta di lussazione della spalla, altro
79.37.00↔	Riduzione aperta di frattura di tarso e metatarso, con fissazione interna, NAS	79.82↔	Riduzione aperta di lussazione del gomito
79.37.10↔	Riduzione aperta di frattura del calcagno e del talo, con fissazione interna con placca	79.83.00↔	Riduzione aperta di lussazione del polso, NAS
79.37.11↔	Riduzione aperta di frattura del calcagno e del talo, con altra fissazione interna	79.83.10↔	Riduzione aperta di lussazione radio-ulnare distale
79.37.20↔	Riduzione aperta di frattura pluriframmentaria di altre ossa tarsali, con fissazione interna con placca	79.83.99↔	Riduzione aperta di lussazione del polso, altro
79.37.21↔	Riduzione aperta di frattura pluriframmentaria di altre ossa tarsali, con altra fissazione interna	79.84↔	Riduzione aperta di lussazione della mano e delle dita della mano
79.37.30↔	Riduzione aperta di frattura pluriframmentaria del metatarso, con fissazione interna	79.85↔	Riduzione aperta di lussazione dell'anca
79.37.40↔	Riduzione aperta di frattura semplice di altre ossa tarsali e metatarsali, con fissazione interna	79.86.00↔	Riduzione aperta di lussazione del ginocchio, NAS
79.37.99↔	Riduzione aperta di frattura di tarso e metatarso, con fissazione interna, altro	79.86.10↔	Riduzione aperta di lussazione tibio-fibulare prossimale
79.38↔	Riduzione aperta di frattura delle falangi del piede, con fissazione interna	79.86.19↔	Riduzione aperta di lussazione femoro-tibiale
79.39.00↔	Riduzione aperta di frattura di altre ossa specificate, escluse quelle facciali, con fissazione interna, NAS	79.86.99↔	Riduzione aperta di lussazione del ginocchio, altro
79.39.10↔	Riduzione aperta di frattura semplice di clavicola e scapola, con fissazione interna	79.87.00↔	Riduzione aperta di lussazione della caviglia, NAS
79.39.11↔	Riduzione aperta di frattura pluriframmentaria di clavicola e scapola, con fissazione interna	79.87.10↔	Riduzione aperta di lussazione tibio-tarsale
79.39.20↔	Riduzione aperta di frattura dell'acetabolo, con fissazione interna	79.87.20↔	Riduzione aperta di lussazione talo-calcaneare
79.39.29↔	Riduzione aperta di frattura di altre parti delle ossa pelviche, con fissazione interna	79.87.99↔	Riduzione aperta di lussazione della caviglia, altro
79.39.40↔	Riduzione aperta di frattura della rotula, con fissazione interna	79.88.00↔	Riduzione aperta di lussazione del piede e delle dita del piede, NAS
79.39.99↔	Riduzione aperta di frattura di altre ossa specificate, escluse quelle facciali, con fissazione interna, altro	79.88.10↔	Riduzione aperta di lussazione falango-falangea del piede
79.50↔	Riduzione aperta di epifisiolisi in sede non specificata	79.88.20↔	Riduzione aperta di lussazione metatarso-falangea
79.51↔	Riduzione aperta di epifisiolisi dell'omero	79.88.99↔	Riduzione aperta di lussazione del piede e delle dita del piede, altro
79.52.00↔	Riduzione aperta di epifisiolisi del radio e dell'ulna, NAS	79.89.00↔	Riduzione aperta di lussazione in altra sede specificata, NAS
79.52.10↔	Riduzione aperta di epifisiolisi del radio distale	79.89.10↔	Riduzione aperta di lussazione sterno-clavicolare
79.52.20↔	Riduzione aperta di altra epifisiolisi del radio e dell'ulna	79.89.20↔	Riduzione aperta di lussazione ileo-sacrale
79.52.99↔	Riduzione aperta di epifisiolisi del radio e dell'ulna, altro	79.89.30↔	Riduzione aperta di lussazione della sinfisi
79.55↔	Riduzione aperta di epifisiolisi del femore	79.89.99↔	Riduzione aperta di lussazione in altra sede specificata, altro
79.56.00↔	Riduzione aperta di epifisiolisi di tibia e fibula, NAS	79.90↔	Interventi non specificati su lesione ossea in sede non specificata
79.56.10↔	Riduzione aperta di epifisiolisi della tibia prossimale	79.91↔	Interventi non specificati su lesione dell'omero
79.56.11↔	Riduzione aperta di epifisiolisi della tibia distale	79.92↔	Interventi non specificati su lesione dell'ulna e del radio
79.56.20↔	Riduzione aperta di epifisiolisi della fibula prossimale	79.93↔	Interventi non specificati su lesione del carpo e del metacarpo
79.56.21↔	Riduzione aperta di epifisiolisi della fibula distale	79.94↔	Interventi non specificati su lesione delle falangi della mano
79.56.99↔	Riduzione aperta di epifisiolisi di tibia e fibula, altro	79.95↔	Interventi non specificati su lesione del femore
79.59.00↔	Riduzione aperta di epifisiolisi di altre ossa specificate, escluse quelle facciali, NAS	79.96.00↔	Interventi non specificati su lesione della tibia e della fibula, NAS
79.59.10↔	Riduzione aperta di epifisiolisi della rotula	79.96.10↔	Interventi non specificati su lesione della tibia
79.59.99↔	Riduzione aperta di epifisiolisi di altre ossa specificate, escluse quelle facciali, altro	79.96.20↔	Interventi non specificati su lesione della fibula
79.60↔	Sbrigliamento di frattura esposta in sede non specificata	79.96.99↔	Interventi non specificati su lesione della tibia e della fibula, altro
79.61↔	Sbrigliamento di frattura esposta dell'omero	79.97↔	Interventi non specificati su lesione del tarso e del metatarso
79.62↔	Sbrigliamento di frattura esposta di radio e ulna	79.98↔	Interventi non specificati su lesione delle falangi del piede
79.63↔	Sbrigliamento di frattura esposta di carpo e metacarpo	80.00↔	Artrotomia per rimozione di protesi, sede non specificata
79.64↔	Sbrigliamento di frattura esposta delle falangi della mano	80.01.00↔	Artrotomia per rimozione di protesi della spalla, NAS
79.65↔	Sbrigliamento di frattura esposta del femore	80.01.10↔	Artrotomia per rimozione di protesi della spalla, Rimozioni di protesi della testa omerale
79.66↔	Sbrigliamento di frattura esposta della tibia e della fibula	80.01.11↔	Artrotomia per rimozione di protesi della spalla, Rimozione di endoprotesi totale della spalla
		80.01.99↔	Artrotomia per rimozione di protesi della spalla, altro
		80.02↔	Artrotomia per rimozione di protesi del gomito
		80.03↔	Artrotomia per rimozione di protesi del polso
		80.04.00↔	Artrotomia per rimozione di protesi della mano e delle dita della mano, NAS
		80.04.10↔	Artrotomia per rimozione di protesi della mano e delle dita della mano, Rimozione di endoprotesi dell'articolazione della base del pollice
		80.04.11↔	Artrotomia per rimozione di protesi della mano e delle dita della mano, Rimozione di altra endoprotesi delle articolazioni delle dita della mano
		80.04.99↔	Artrotomia per rimozione di protesi della mano e delle dita della mano, altro
		80.05.00↔	Artrotomia per rimozione di protesi dell'anca, NAS
		80.05.10↔	Artrotomia per rimozione di protesi dell'anca, Rimozione di cupola femorale



80.05.11↔	Artrotomia per rimozione di protesi dell'anca, Rimozione di protesi acetabolare	80.15.12↔	Artrotomia artroscopica dell'anca, impianto o rimozione di sistema di somministrazione farmacologica
80.05.12↔	Artrotomia per rimozione di protesi dell'anca, Rimozione di coppa di sostegno e protesi acetabolare snap-fit.	80.15.20↔	Artrotomia dell'anca, Lavaggio articolare con drenaggio
80.05.13↔	Artrotomia per rimozione di protesi dell'anca, Rimozione di protesi della testa femorale, protesi biarticolata o protesi totale	80.15.21↔	Artrotomia dell'anca, Asportazione di corpo libero intra-articolare
80.05.14↔	Artrotomia per rimozione di protesi dell'anca, Rimozione di altra protesi d'anca	80.15.99↔	Altra artrotomia dell'anca, altro
80.05.99↔	Artrotomia per rimozione di protesi dell'anca, altro	80.16.00↔	Altra artrotomia del ginocchio, NAS
80.06↔	Artrotomia per rimozione di protesi del ginocchio	80.16.10↔	Artrotomia artroscopica del ginocchio, lavaggio articolare con drenaggio
80.07↔	Artrotomia per rimozione di protesi della caviglia	80.16.11↔	Artrotomia artroscopica del ginocchio, asportazione di corpo libero intra-articolare
80.08↔	Artrotomia per rimozione di protesi del piede e delle dita del piede	80.16.12↔	Artrotomia artroscopica del ginocchio, impianto o rimozione di sistema di somministrazione farmacologica
80.09↔	Artrotomia per rimozione di protesi da altra sede specificata	80.16.20↔	Artrotomia del ginocchio, Lavaggio articolare con drenaggio
80.10.00↔	Altra artrotomia, sede non specificata, NAS	80.16.21↔	Artrotomia del ginocchio, Asportazione di corpo libero intra-articolare
80.10.10↔	Artrotomia artroscopica di sede non specificata, lavaggio articolare con drenaggio	80.16.99↔	Altra artrotomia del ginocchio, altro
80.10.12↔	Artrotomia artroscopica di sede non specificata, impianto o rimozione di sistema di somministrazione farmacologica	80.17.00↔	Altra artrotomia della caviglia, NAS
80.10.13↔	Altro lavaggio articolare con drenaggio di sede non specificata	80.17.10↔	Artrotomia artroscopica dell'articolazione talocrurale, lavaggio articolare con drenaggio
80.10.99↔	Altra artrotomia, sede non specificata, altro	80.17.11↔	Artrotomia artroscopica dell'articolazione talocrurale, asportazione di corpo libero intra-articolare
80.11.00↔	Altra artrotomia della spalla, NAS	80.17.12↔	Artrotomia artroscopica dell'articolazione talocrurale, impianto o rimozione di sistema di somministrazione farmacologica
80.11.10↔	Artrotomia artroscopica dell'articolazione omero-glenoidea, lavaggio articolare con drenaggio	80.17.20↔	Artrotomia dell'articolazione talocrurale, lavaggio articolare con drenaggio
80.11.11↔	Artrotomia artroscopica dell'articolazione omero-glenoidea, asportazione di corpo libero intra-articolare	80.17.21↔	Artrotomia dell'articolazione talocrurale, asportazione di corpo libero intra-articolare
80.11.12↔	Artrotomia dell'articolazione omero-glenoidea, lavaggio articolare con drenaggio	80.17.29↔	Altra artrotomia dell'articolazione talocrurale
80.11.13↔	Artrotomia dell'articolazione omero-glenoidea, asportazione di corpo libero intra-articolare	80.17.30↔	Artrotomia artroscopica dell'articolazione subtalare, lavaggio articolare con drenaggio
80.11.19↔	Altra artrotomia dell'articolazione omero-glenoidea	80.17.31↔	Artrotomia artroscopica dell'articolazione subtalare, asportazione di corpo libero intra-articolare
80.11.20↔	Artrotomia artroscopica dell'articolazione acromio-clavicolare, lavaggio articolare con drenaggio	80.17.32↔	Artrotomia artroscopica dell'articolazione subtalare, impianto o rimozione di sistema di somministrazione farmacologica
80.11.21↔	Artrotomia artroscopica dell'articolazione acromio-clavicolare, asportazione di corpo libero intra-articolare	80.17.40↔	Artrotomia dell'articolazione subtalare, lavaggio articolare con drenaggio
80.11.22↔	Artrotomia dell'articolazione acromio-clavicolare, lavaggio articolare con drenaggio	80.17.41↔	Artrotomia dell'articolazione subtalare, asportazione di corpo libero intra-articolare
80.11.23↔	Artrotomia dell'articolazione acromio-clavicolare, asportazione di corpo libero intra-articolare	80.17.49↔	Altra artrotomia dell'articolazione subtalare
80.11.29↔	Altra artrotomia dell'articolazione acromio-clavicolare	80.17.99↔	Altra artrotomia della caviglia, altro
80.11.99↔	Altra artrotomia della spalla, altro	80.18.00↔	Altra artrotomia del piede e delle dita del piede, NAS
80.12.00↔	Altra artrotomia del gomito, NAS	80.18.10↔	Artrotomia artroscopica del piede e delle dita del piede, lavaggio articolare con drenaggio
80.12.10↔	Artrotomia artroscopica del gomito, lavaggio articolare con drenaggio	80.18.11↔	Artrotomia artroscopica del piede e delle dita del piede, asportazione di corpo libero intra-articolare
80.12.11↔	Artrotomia artroscopica del gomito, asportazione di corpo libero intra-articolare	80.18.12↔	Artrotomia artroscopica del piede e delle dita del piede, impianto o rimozione di sistema di somministrazione farmacologica
80.12.12↔	Artrotomia artroscopica del gomito, impianto o rimozione di sistema di somministrazione farmacologica	80.18.20↔	Artrotomia del piede e delle dita del piede, lavaggio articolare con drenaggio
80.12.20↔	Artrotomia del gomito, Lavaggio articolare con drenaggio	80.18.21↔	Artrotomia del piede e delle dita del piede, asportazione di corpo libero intra-articolare
80.12.21↔	Artrotomia del gomito, Asportazione di corpo libero intra-articolare	80.18.99↔	Altra artrotomia del piede e delle dita del piede, altro
80.12.99↔	Altra artrotomia del gomito, altro	80.19.00↔	Altra artrotomia di altra sede specificata, NAS
80.13.00↔	Altra artrotomia del polso, NAS	80.19.10↔	Artrotomia artroscopica dell'articolazione sterno-clavicolare, lavaggio articolare con drenaggio
80.13.10↔	Artrotomia artroscopica del polso, lavaggio articolare con drenaggio	80.19.11↔	Artrotomia artroscopica dell'articolazione sterno-clavicolare, asportazione di corpo libero intra-articolare
80.13.11↔	Artrotomia artroscopica del polso, asportazione di corpo libero intra-articolare	80.19.12↔	Artrotomia artroscopica dell'articolazione sterno-clavicolare, impianto o rimozione di sistema di somministrazione farmacologica
80.13.12↔	Artrotomia artroscopica del polso, impianto o rimozione di sistema di somministrazione farmacologica	80.19.20↔	Artrotomia dell'articolazione sterno-clavicolare, lavaggio articolare con drenaggio
80.13.20↔	Artrotomia del polso, Lavaggio articolare con drenaggio	80.19.21↔	Artrotomia dell'articolazione sterno-clavicolare, asportazione di corpo libero intra-articolare
80.13.21↔	Artrotomia del polso, Asportazione di corpo libero intra-articolare	80.19.29↔	Altra artrotomia dell'articolazione sterno-clavicolare
80.13.99↔	Altra artrotomia del polso, altro	80.19.30↔	Artrotomia artroscopica dell'articolazione sacroiliaca, lavaggio articolare con drenaggio
80.14.00↔	Altra artrotomia della mano e delle dita della mano, NAS	80.19.31↔	Artrotomia artroscopica dell'articolazione sacroiliaca, asportazione di corpo libero intra-articolare
80.14.10↔	Artrotomia della mano e delle dita della mano, Lavaggio articolare con drenaggio	80.19.32↔	Artrotomia artroscopica dell'articolazione sacroiliaca, impianto o rimozione di sistema di somministrazione farmacologica
80.14.99↔	Altra artrotomia della mano e delle dita della mano, altro		
80.15.00↔	Altra artrotomia dell'anca, NAS		
80.15.10↔	Artrotomia artroscopica dell'anca, lavaggio articolare con drenaggio		
80.15.11↔	Artrotomia artroscopica dell'anca, asportazione di corpo libero intra-articolare		

80.19.40↔	Artrotomia dell'articolazione sacroiliaca, lavaggio articolare con drenaggio	80.48.00↔	Incisione di capsula articolare, legamenti o cartilagine del piede e delle dita del piede, NAS
80.19.41↔	Artrotomia dell'articolazione sacroiliaca, asportazione di corpo libero intra-articolare	80.48.10↔	Incisione di capsula articolare, legamenti o cartilagine, articolazione metatarso-falangea
80.19.49↔	Altra artrotomia dell'articolazione sacroiliaca	80.48.20↔	Incisione di capsula articolare, legamenti o cartilagine, articolazione interfalangea del piede
80.19.52↔	Artrotomia artroscopica della sinfisi pubica, impianto o rimozione di sistema di somministrazione farmacologica	80.48.99↔	Incisione di capsula articolare, legamenti o cartilagine del piede e delle dita del piede, altro
80.19.59↔	Altra artrotomia della sinfisi pubica	80.49.00↔	Incisione di capsula articolare, legamenti o cartilagine in altra sede specificata, NAS
80.19.90↔	Artrotomia artroscopica di altra sede specificata, lavaggio articolare con drenaggio	80.49.10↔	Incisione di capsula articolare, legamenti o cartilagine, articolazione sterno-clavicolare
80.19.91↔	Artrotomia artroscopica di altra sede specificata, asportazione di corpo libero intra-articolare	80.49.20↔	Incisione di capsula articolare, legamenti o cartilagine, articolazione sacroiliaca
80.19.92↔	Artrotomia artroscopica di altra sede specificata, impianto o rimozione di sistema di somministrazione farmacologica	80.49.30↔	Incisione di capsula articolare, legamenti o cartilagine, sinfisi pubica
80.19.93↔	Artrotomia di altra sede specificata, lavaggio articolare con drenaggio	80.49.99↔	Incisione di capsula articolare, legamenti o cartilagine in altra sede specificata, altro
80.19.94↔	Artrotomia di altra sede specificata, asportazione di corpo libero intra-articolare	80.50↔	Asportazione o distruzione di disco intervertebrale, non specificata
80.19.99↔	Altra artrotomia di altra sede specificata, altro	80.51.00↔	Asportazione di disco intervertebrale, NAS
80.40↔	Incisione di capsula articolare, legamenti o cartilagine in sede non specificata	80.51.10↔	Asportazione di un disco intervertebrale, chirurgica a cielo aperto
80.41.00↔	Incisione di capsula articolare, legamenti o cartilagine della spalla, NAS	80.51.11↔	Asportazione di due dischi intervertebrali, chirurgica a cielo aperto
80.41.10↔	Incisione di capsula articolare, legamenti o cartilagine, articolazione omero-glenoidea	80.51.12↔	Asportazione di tre o più dischi intervertebrali, chirurgica a cielo aperto
80.41.20↔	Incisione di capsula articolare, legamenti o cartilagine, articolazione acromio-clavicolare	80.51.20↔	Asportazione di disco intervertebrale, percutanea con endoscopia
80.41.99↔	Incisione di capsula articolare, legamenti o cartilagine della spalla, altro	80.51.99↔	Asportazione di disco intervertebrale, altro
80.42↔	Incisione di capsula articolare, legamenti o cartilagine del gomito	80.52↔	Chemionucleolisi intervertebrale
80.43.00↔	Incisione di capsula articolare, legamenti o cartilagine del polso, NAS	80.59.00↔	Altra distruzione di disco intervertebrale, NAS
80.43.10↔	Incisione di capsula articolare, legamenti o cartilagine del polso, Sezione di legamenti del carpo	80.59.10↔	Altra distruzione di disco intervertebrale, Rimozione di sequestro libero
80.43.20↔	Incisione di capsula articolare, legamenti o cartilagine del polso, Asportazione di legamenti del carpo	80.59.20↔	Altra distruzione di disco intervertebrale, Reintervento per recidiva
80.43.90↔	Incisione di capsula articolare, legamenti o cartilagine del polso, Altri interventi su legamenti del carpo	80.59.21↔	Altra distruzione di disco intervertebrale, Reintervento con lisi radicolare per recidiva
80.43.99↔	Incisione di capsula articolare, legamenti o cartilagine del polso, altro	80.59.30↔	Altra distruzione di disco intervertebrale, Decompressione con nucleoplastica
80.44.00↔	Incisione di capsula articolare, legamenti o cartilagine della mano e delle dita della mano, NAS	80.59.40↔	Altra distruzione di disco intervertebrale, Termomodulazione mini-invasiva del disco intervertebrale
80.44.10↔	Incisione di capsula articolare, legamenti o cartilagine, Sezione di legamenti del metacarpo	80.59.50↔	Altra distruzione di disco intervertebrale, Ricostruzione del disco con sostituto discale su base cellulare
80.44.11↔	Incisione di capsula articolare, legamenti o cartilagine, Sezione del retinacolo dei flessori	80.59.99↔	Altra distruzione di disco intervertebrale, altro
80.44.20↔	Incisione di capsula articolare, legamenti o cartilagine, Asportazione di legamenti del metacarpo	80.6x.00↔	Meniscectomia del ginocchio, NAS
80.44.21↔	Incisione di capsula articolare, legamenti o cartilagine, Asportazione di altri legamenti della mano	80.6x.10↔	Meniscectomia del ginocchio, per via artroscopica, parziale
80.44.90↔	Incisione di capsula articolare, legamenti o cartilagine, Altri interventi su legamenti del metacarpo	80.6x.11↔	Meniscectomia del ginocchio, per via artroscopica, totale
80.44.91↔	Incisione di capsula articolare, legamenti o cartilagine, Altri interventi su legamenti della mano	80.6x.20↔	Meniscectomia del ginocchio, chirurgica a cielo aperto, parziale
80.44.99↔	Incisione di capsula articolare, legamenti o cartilagine della mano e delle dita della mano, altro	80.6x.21↔	Meniscectomia del ginocchio, chirurgica a cielo aperto, totale
80.46.00↔	Incisione di capsula articolare, legamenti o cartilagine del ginocchio, NAS	80.6x.99↔	Meniscectomia del ginocchio, altro
80.46.10↔	Incisione di capsula articolare, legamenti o cartilagine, articolazione del ginocchio	80.70.00↔	Sinoviectomia in sede non specificata, NAS
80.46.20↔	Incisione di capsula articolare, legamenti o cartilagine, articolazione tibio-fibulare prossimale	80.70.10↔	Sinoviectomia artroscopica in sede non specificata
80.46.99↔	Incisione di capsula articolare, legamenti o cartilagine del ginocchio, altro	80.70.20↔	Sinoviectomia a cielo aperto in sede non specificata
80.47.00↔	Incisione di capsula articolare, legamenti o cartilagine della caviglia, NAS	80.70.99↔	Sinoviectomia in sede non specificata, altro
80.47.10↔	Incisione di capsula articolare, legamenti o cartilagine, articolazione talocrurale	80.71.00↔	Sinoviectomia della spalla, NAS
80.47.20↔	Incisione di capsula articolare, legamenti o cartilagine, articolazione subtalare	80.71.10↔	Sinoviectomia, articolazione omero-glenoidea
80.47.99↔	Incisione di capsula articolare, legamenti o cartilagine della caviglia, altro	80.71.11↔	Sinoviectomia, articolazione acromio-clavicolare
		80.71.99↔	Sinoviectomia della spalla, altro
		80.72.00↔	Sinoviectomia del gomito, NAS
		80.72.10↔	Sinoviectomia artroscopica del gomito
		80.72.20↔	Sinoviectomia a cielo aperto del gomito
		80.72.99↔	Sinoviectomia del gomito, altro
		80.73.00↔	Sinoviectomia del polso, NAS
		80.73.10↔	Sinoviectomia artroscopica del polso
		80.73.20↔	Sinoviectomia a cielo aperto del polso
		80.73.99↔	Sinoviectomia del polso, altro
		80.75.00↔	Sinoviectomia dell'anca, NAS
		80.75.10↔	Sinoviectomia artroscopica dell'anca
		80.75.20↔	Sinoviectomia a cielo aperto dell'anca
		80.75.99↔	Sinoviectomia dell'anca, altro
		80.76.00↔	Sinoviectomia del ginocchio, NAS



80.76.10↔	Sinoviectomia artroscopica dell'articolazione del ginocchio	80.84.20↔	Sbrigliamento di altre articolazioni della mano e delle dita della mano
80.76.11↔	Sinoviectomia artroscopica dell'articolazione tibio-fibulare prossimale	80.84.99↔	Altra asportazione o distruzione locale di lesione dell'articolazione della mano e delle dita della mano, altro
80.76.20↔	Sinoviectomia a cielo aperto dell'articolazione del ginocchio	80.85.00↔	Altra asportazione o distruzione locale di lesione dell'articolazione dell'anca, NAS
80.76.21↔	Sinoviectomia a cielo aperto dell'articolazione tibio-fibulare prossimale	80.85.10↔	Asportazione o distruzione locale di lesione dell'articolazione dell'anca per via artroscopica
80.76.99↔	Sinoviectomia del ginocchio, altro	80.85.11↔	Sbrigliamento dell'articolazione dell'anca
80.77.00↔	Sinoviectomia della caviglia, NAS	80.85.12↔	Asportazione di cisti dell'articolazione dell'anca
80.77.10↔	Sinoviectomia artroscopica dell'articolazione talocrurale	80.85.99↔	Altra asportazione o distruzione locale di lesione dell'articolazione dell'anca, altro
80.77.11↔	Sinoviectomia artroscopica dell'articolazione subtalare	80.86.00↔	Altra asportazione o distruzione locale di lesione dell'articolazione del ginocchio, NAS
80.77.20↔	Sinoviectomia a cielo aperto dell'articolazione talocrurale	80.86.10↔	Asportazione o distruzione locale di lesione dell'articolazione del ginocchio per via artroscopica
80.77.21↔	Sinoviectomia a cielo aperto dell'articolazione subtalare	80.86.11↔	Sbrigliamento dell'articolazione del ginocchio
80.77.99↔	Sinoviectomia della caviglia, altro	80.86.12↔	Asportazione di cisti dell'articolazione del ginocchio
80.78.00↔	Sinoviectomia del piede e delle dita del piede, NAS	80.86.13↔	Asportazione di cisti meniscale del ginocchio
80.78.10↔	Sinoviectomia artroscopica dell'articolazione tarso-metatarsale	80.86.99↔	Altra asportazione o distruzione locale di lesione dell'articolazione del ginocchio, altro
80.78.11↔	Sinoviectomia artroscopica dell'articolazione metatarso-falangea	80.87.00↔	Altra asportazione o distruzione locale di lesione dell'articolazione della caviglia, NAS
80.78.19↔	Altra sinoviectomia artroscopica del piede e delle dita del piede	80.87.10↔	Asportazione o distruzione locale di lesione dell'articolazione talocrurale per via artroscopica
80.78.20↔	Sinoviectomia a cielo aperto dell'articolazione tarso-metatarsale	80.87.11↔	Sbrigliamento dell'articolazione talocrurale
80.78.21↔	Sinoviectomia a cielo aperto dell'articolazione metatarso-falangea	80.87.12↔	Asportazione di cisti dell'articolazione talocrurale
80.78.29↔	Altra sinoviectomia a cielo aperto del piede e delle dita del piede	80.87.19↔	Altra asportazione o distruzione locale di lesione dell'articolazione talocrurale
80.78.99↔	Sinoviectomia del piede e delle dita del piede, altro	80.87.20↔	Asportazione o distruzione locale di lesione dell'articolazione subtalare per via artroscopica
80.79.00↔	Sinoviectomia in altra sede specificata, NAS	80.87.21↔	Sbrigliamento dell'articolazione subtalare
80.79.10↔	Sinoviectomia artroscopica dell'articolazione sterno-clavicolare	80.87.22↔	Asportazione di cisti dell'articolazione subtalare
80.79.11↔	Sinoviectomia artroscopica dell'articolazione sacroiliaca	80.87.29↔	Altra asportazione o distruzione locale di lesione dell'articolazione subtalare
80.79.19↔	Sinoviectomia artroscopica in altra sede specificata	80.87.99↔	Altra asportazione o distruzione locale di lesione dell'articolazione della caviglia, altro
80.79.20↔	Sinoviectomia a cielo aperto dell'articolazione sterno-clavicolare	80.88.00↔	Altra asportazione o distruzione locale di lesione dell'articolazione del piede e delle dita del piede, NAS
80.79.21↔	Sinoviectomia a cielo aperto dell'articolazione sacroiliaca	80.88.10↔	Asportazione o distruzione locale di lesione dell'articolazione del piede e delle dita del piede per via artroscopica
80.79.22↔	Sinoviectomia a cielo aperto della sinfisi pubica	80.88.20↔	Sbrigliamento dell'articolazione metatarso-falangea
80.79.29↔	Sinoviectomia a cielo aperto in altra sede specificata	80.88.21↔	Asportazione di cisti dell'articolazione metatarso-falangea
80.79.99↔	Sinoviectomia in altra sede specificata, altro	80.88.29↔	Altra asportazione o distruzione locale di lesione metatarso-falangea
80.80.00↔	Altra asportazione o distruzione locale di lesione dell'articolazione, NAS	80.88.30↔	Sbrigliamento dell'articolazione interfalangea del piede
80.80.10↔	Altra asportazione o distruzione locale di lesione dell'articolazione, per via artroscopica	80.88.40↔	Sbrigliamento di altre articolazioni del piede
80.80.11↔	Altra asportazione o distruzione locale di lesione dell'articolazione, sbrigliamento	80.88.50↔	Asportazione di cisti di altre articolazioni del piede e delle dita del piede
80.80.99↔	Altra asportazione o distruzione locale di lesione dell'articolazione, altro	80.88.59↔	Altra asportazione o distruzione locale di lesione di altre articolazioni del piede e delle dita del piede
80.81.00↔	Altra asportazione o distruzione locale di lesione dell'articolazione della spalla, NAS	80.88.99↔	Altra asportazione o distruzione locale di lesione dell'articolazione del piede e delle dita del piede, altro
80.81.10↔	Sbrigliamento dell'articolazione omero-glenoidea	80.89.00↔	Altra asportazione o distruzione locale di lesione dell'articolazione di altra sede specificata, NAS
80.81.11↔	Asportazione di cisti dell'articolazione omero-glenoidea	80.89.10↔	Asportazione o distruzione locale di lesione dell'articolazione sterno-clavicolare per via artroscopica
80.81.19↔	Altra asportazione o distruzione locale dell'articolazione omero-glenoidea	80.89.11↔	Sbrigliamento dell'articolazione sternoclavicolare
80.81.20↔	Sbrigliamento dell'articolazione acromio-clavicolare	80.89.12↔	Asportazione di cisti dell'articolazione sternoclavicolare
80.81.21↔	Asportazione di cisti dell'articolazione acromio-clavicolare	80.89.19↔	Altra asportazione o distruzione locale di lesione dell'articolazione sterno-clavicolare
80.81.29↔	Altra asportazione o distruzione locale dell'articolazione acromio-clavicolare	80.89.20↔	Asportazione o distruzione locale di lesione dell'articolazione sacroiliaca per via artroscopica
80.81.99↔	Altra asportazione o distruzione locale di lesione dell'articolazione della spalla, altro	80.89.21↔	Sbrigliamento dell'articolazione sacroiliaca
80.82.00↔	Altra asportazione o distruzione locale di lesione dell'articolazione del gomito, NAS	80.89.22↔	Asportazione di cisti dell'articolazione sacroiliaca
80.82.10↔	Asportazione o distruzione locale di lesione dell'articolazione del gomito per via artroscopica	80.89.29↔	Altra asportazione o distruzione locale di lesione dell'articolazione sacroiliaca
80.82.11↔	Sbrigliamento dell'articolazione del gomito	80.89.41↔	Sbrigliamento di lesione dell'articolazione di altra sede specificata
80.82.12↔	Asportazione di cisti dell'articolazione del gomito	80.89.42↔	Asportazione di cisti dell'articolazione di altra sede specificata
80.82.99↔	Altra asportazione o distruzione locale di lesione dell'articolazione del gomito, altro	80.89.99↔	Altra asportazione o distruzione locale di lesione dell'articolazione di altra sede specificata, altro
80.83.00↔	Altra asportazione o distruzione locale di lesione dell'articolazione del polso, NAS		
80.83.10↔	Asportazione o distruzione locale di lesione dell'articolazione del polso per via artroscopica		
80.83.11↔	Sbrigliamento dell'articolazione del polso		
80.83.12↔	Asportazione di cisti dell'articolazione del polso		
80.83.99↔	Altra asportazione o distruzione locale di lesione dell'articolazione del polso, altro		
80.84.00↔	Altra asportazione o distruzione locale di lesione dell'articolazione della mano e delle dita della mano, NAS		
80.84.10↔	Sbrigliamento di articolazioni del carpo		

80.90.00↔	Altra asportazione dell'articolazione in sede non specificata, NAS	81.06↔	Artrodesi delle vertebre lombari e lumbosacrali, approccio anteriore
80.90.10↔	Asportazione artroscopica dell'articolazione in sede non specificata	81.07↔	Artrodesi lombare e lumbosacrale, approccio ai processi laterali trasversi
80.90.99↔	Altra asportazione dell'articolazione in sede non specificata, altro	81.08↔	Artrodesi lombare e lumbosacrale, con approccio posteriore
80.91.00↔	Altra asportazione dell'articolazione della spalla, NAS	81.11↔	Fusione della caviglia
80.91.10↔	Asportazione artroscopica dell'articolazione omero-glenoidea	81.12.00↔	Artrodesi triplice, NAS
80.91.11↔	Altra asportazione dell'articolazione omero-glenoidea	81.12.10↔	Artrodesi dell'articolazione talocrurale e subtalare
80.91.20↔	Asportazione artroscopica dell'articolazione acromio-clavicolare	81.12.11↔	Artrodesi dell'articolazione talocrurale, subtalare e di Chopart
80.91.21↔	Altra asportazione dell'articolazione acromio-clavicolare	81.12.12↔	Artrodesi dell'articolazione subtalare, due camere articolari
80.91.30↔	Prelievo di cartilagine per innesto dall'articolazione della spalla	81.12.13↔	Artrodesi dell'articolazione subtalare, tre camere articolari
80.91.99↔	Altra asportazione dell'articolazione della spalla, altro	81.12.99↔	Artrodesi triplice, altro
80.92.00↔	Altra asportazione dell'articolazione del gomito, NAS	81.13↔	Fusione sottoastragale
80.92.10↔	Asportazione artroscopica dell'articolazione del gomito	81.14↔	Fusione mediatarsica
80.92.11↔	Prelievo di cartilagine per innesto dall'articolazione del gomito	81.15↔	Fusione tarsometatarsica
80.92.99↔	Altra asportazione dell'articolazione del gomito, altro	81.16↔	Fusione metatarsofalangea
80.93.00↔	Altra asportazione dell'articolazione del polso, NAS	81.17↔	Altra fusione del piede
80.93.10↔	Asportazione artroscopica dell'articolazione del polso	81.18↔	Artrorisi di articolazione subtalare
80.93.11↔	Prelievo di cartilagine per innesto dall'articolazione del polso	81.20↔	Artrodesi di articolazioni non specificate
80.93.12↔	Resezione del disco triangolare dell'articolazione del polso	81.21↔	Artrodesi dell'anca
80.93.99↔	Altra asportazione dell'articolazione del polso, altro	81.22↔	Artrodesi del ginocchio
80.94↔	Altra asportazione dell'articolazione della mano e delle dita della mano	81.23↔	Artrodesi della spalla
80.95.00↔	Altra asportazione dell'articolazione dell'anca, NAS	81.24↔	Artrodesi del gomito
80.95.10↔	Asportazione artroscopica dell'articolazione dell'anca	81.25↔	Fusione carporadiale
80.95.11↔	Prelievo di cartilagine per innesto dall'articolazione dell'anca	81.26↔	Fusione metacarpo carpale
80.95.99↔	Altra asportazione dell'articolazione dell'anca, altro	81.27↔	Fusione metacarpo falangea
80.96.00↔	Altra asportazione dell'articolazione del ginocchio, NAS	81.28↔	Fusione interfalangea
80.96.10↔	Asportazione artroscopica dell'articolazione del ginocchio	81.29.00↔	Artrodesi di altra articolazione specificata, NAS
80.96.20↔	Prelievo di cartilagine per innesto dall'articolazione del ginocchio, per via artroscopica	81.29.10↔	Artrodesi dell'articolazione sacroiliaca
80.96.21↔	Prelievo di cartilagine per innesto dall'articolazione del ginocchio, chirurgica a cielo aperto	81.29.20↔	Artrodesi della sinfisi pubica
80.96.99↔	Altra asportazione dell'articolazione del ginocchio, altro	81.29.99↔	Artrodesi di altra articolazione specificata, altro
80.97.00↔	Altra asportazione dell'articolazione della caviglia, NAS	81.30↔	Rifusione vertebrale, NAS
80.97.10↔	Asportazione artroscopica dell'articolazione talocrurale	81.31↔	Rifusione atlanto-epistrofea
80.97.11↔	Altra asportazione dell'articolazione talocrurale	81.32↔	Rifusione di altre vertebre cervicali, approccio anteriore
80.97.20↔	Asportazione artroscopica dell'articolazione subtalare	81.33↔	Rifusione di altre vertebre cervicali, approccio posteriore
80.97.21↔	Altra asportazione dell'articolazione subtalare	81.34↔	Rifusione dorsale o dorsolombare, approccio anteriore
80.97.30↔	Prelievo di cartilagine per innesto dall'articolazione della caviglia	81.35↔	Rifusione dorsale o dorsolombare, approccio posteriore
80.97.99↔	Altra asportazione dell'articolazione della caviglia, altro	81.36↔	Rifusione lombare o lumbosacrale, approccio anteriore
80.98.00↔	Altra asportazione dell'articolazione del piede e delle dita del piede, NAS	81.37↔	Rifusione lombare o lumbosacrale, approccio ai processi laterali trasversi
80.98.10↔	Asportazione artroscopica dell'articolazione del piede e delle dita del piede	81.38↔	Rifusione lombare o lumbosacrale, approccio posteriore
80.98.11↔	Altra asportazione dell'articolazione metatarso-falangea	81.39↔	Rifusione vertebrale, NAC
80.98.12↔	Altra asportazione di altra articolazione del piede	81.40.00↔	Riparazione dell'anca, NAS
80.98.13↔	Altra asportazione dell'articolazione interfalangea del piede	81.40.10↔	Rifissazione di frammento osteocondrale dell'anca, per via artroscopica
80.98.99↔	Altra asportazione dell'articolazione del piede e delle dita del piede, altro	81.40.11↔	Rifissazione di frammento osteocondrale dell'anca, chirurgica a cielo aperto
80.99.00↔	Altra asportazione dell'articolazione di altra sede specificata, NAS	81.40.12↔	Spongioplastica subcondrale dell'anca, per via artroscopica
80.99.10↔	Asportazione artroscopica dell'articolazione sterno-clavicolare	81.40.13↔	Spongioplastica subcondrale dell'anca, chirurgica a cielo aperto
80.99.11↔	Altra asportazione dell'articolazione sterno-clavicolare	81.40.14↔	Innesto di cartilagine e impianto di colture tissutali prodotte in vitro dell'anca, per via artroscopica
80.99.20↔	Asportazione artroscopica dell'articolazione sacroiliaca	81.40.15↔	Innesto di cartilagine e impianto di colture tissutali prodotte in vitro dell'anca, chirurgica a cielo aperto
80.99.21↔	Altra asportazione dell'articolazione sacroiliaca	81.40.16↔	Condroabrasione dell'anca, per via artroscopica
80.99.30↔	Asportazione artroscopica della sinfisi pubica	81.40.17↔	Condroabrasione dell'anca, chirurgica a cielo aperto
80.99.31↔	Altra asportazione della sinfisi pubica	81.40.18↔	Perforazione subcondrale dell'anca, per via artroscopica
80.99.90↔	Asportazione artroscopica dell'articolazione di altra sede specificata	81.40.19↔	Perforazione subcondrale dell'anca, chirurgica a cielo aperto
80.99.91↔	Prelievo di cartilagine per innesto dall'articolazione di altra sede specificata	81.40.20↔	Perforazione subcondrale dell'anca con inserzione di impianto acellulare, per via artroscopica
80.99.99↔	Altra asportazione dell'articolazione di altra sede specificata, altro	81.40.21↔	Perforazione subcondrale dell'anca con inserzione di impianto acellulare, chirurgica a cielo aperto
81.00↔	Artrodesi vertebrale, NAS	81.40.30↔	Artroplastica dell'anca con osteotomia delle ossa pelviche, altra osteotomia
81.01↔	Artrodesi atlanto-epistrofea	81.40.31↔	Artroplastica dell'anca con osteotomia delle ossa pelviche, tripla osteotomia
81.02↔	Altra artrodesi cervicale, approccio anteriore	81.40.32↔	Tettoplastica acetabolare dell'anca
81.03↔	Altra artrodesi cervicale, approccio posteriore	81.40.33↔	Resezione dell'anca secondo Girdlestone, primaria
81.04↔	Artrodesi dorsale e dorsolombare, approccio anteriore	81.40.99↔	Riparazione dell'anca, altro
81.05↔	Artrodesi dorsale e dorsolombare, approccio posteriore	81.42↔	Riparazione del ginocchio five-in-one
		81.43↔	Riparazione della triade del ginocchio
		81.44.00↔	Stabilizzazione della rotula, NAS

81.44.10↔	Stabilizzazione della rotula, Sezione del retinacolo, laterale	81.49.11↔	Rifissazione di frammento osteocondrale, Articolazione talocrurale, chirurgica a cielo aperto
81.44.11↔	Stabilizzazione della rotula, Sezione del retinacolo, laterale con intervento di riallineamento	81.49.12↔	Rifissazione di frammento osteocondrale, Articolazione subtalare, per via artroscopica
81.44.12↔	Stabilizzazione della rotula, Trasposizione dell'inserzione del tendine rotuleo	81.49.13↔	Rifissazione di frammento osteocondrale, Articolazione subtalare, chirurgica a cielo aperto
81.44.13↔	Stabilizzazione della rotula, Trasposizione dell'inserzione del tendine rotuleo con innesto osseo	81.49.14↔	Sfongioplastica subcondrale, Articolazione talocrurale, per via artroscopica
81.44.99↔	Stabilizzazione della rotula, altro	81.49.15↔	Sfongioplastica subcondrale, Articolazione talocrurale, chirurgica a cielo aperto
81.45.00↔	Altra riparazione dei legamenti crociati del ginocchio, NAS	81.49.16↔	Sfongioplastica subcondrale, Articolazione subtalare, per via artroscopica
81.45.10↔	Ricostruzione del crociato anteriore con tendine rotuleo autologo, per via artroscopica	81.49.17↔	Sfongioplastica subcondrale, Articolazione subtalare, chirurgica a cielo aperto
81.45.11↔	Ricostruzione del crociato posteriore con tendine rotuleo autologo, per via artroscopica	81.49.18↔	Innesto di cartilagine e impianto di colture tissutali prodotte in vitro, Articolazione talocrurale, per via artroscopica
81.45.12↔	Ricostruzione del crociato anteriore con tendine semitendinoso e/o gracile, per via artroscopica	81.49.19↔	Innesto di cartilagine e impianto di colture tissutali prodotte in vitro, Articolazione talocrurale, chirurgica a cielo aperto
81.45.13↔	Ricostruzione del crociato posteriore con tendine semitendinoso e/o gracile, per via artroscopica	81.49.20↔	Innesto di cartilagine e impianto di colture tissutali prodotte in vitro, Articolazione subtalare, per via artroscopica
81.45.19↔	Altra riparazione dei legamenti crociati del ginocchio, per via artroscopica	81.49.21↔	Innesto di cartilagine e impianto di colture tissutali prodotte in vitro, Articolazione subtalare, chirurgica a cielo aperto
81.45.20↔	Ricostruzione del crociato anteriore con tendine rotuleo autologo, chirurgica a cielo aperto	81.49.22↔	Condroabrasione, Articolazione talocrurale, per via artroscopica
81.45.21↔	Ricostruzione del crociato posteriore con tendine rotuleo autologo, chirurgica a cielo aperto	81.49.23↔	Condroabrasione, Articolazione talocrurale, chirurgica a cielo aperto
81.45.22↔	Ricostruzione del crociato anteriore con tendine semitendinoso e/o gracile, chirurgica a cielo aperto	81.49.24↔	Condroabrasione, Articolazione subtalare, per via artroscopica
81.45.23↔	Ricostruzione del crociato posteriore con tendine semitendinoso e/o gracile, chirurgica a cielo aperto	81.49.25↔	Condroabrasione, Articolazione subtalare, chirurgica a cielo aperto
81.45.29↔	Altra riparazione dei legamenti crociati del ginocchio, chirurgica a cielo aperto	81.49.26↔	Perforazione subcondrale, Articolazione talocrurale, per via artroscopica
81.45.99↔	Altra riparazione dei legamenti crociati del ginocchio, altro	81.49.27↔	Perforazione subcondrale, Articolazione talocrurale, chirurgica a cielo aperto
81.46↔	Altra riparazione dei legamenti collaterali del ginocchio	81.49.28↔	Perforazione subcondrale, Articolazione subtalare, per via artroscopica
81.47.00↔	Altra riparazione del ginocchio, NAS	81.49.29↔	Perforazione subcondrale, Articolazione subtalare, chirurgica a cielo aperto
81.47.10↔	Rifissazione di frammento osteocondrale del ginocchio	81.49.30↔	Perforazione subcondrale con inserzione di impianto acellulare, Articolazione talocrurale, per via artroscopica
81.47.11↔	Rifissazione di frammento osteocondrale del ginocchio, per via artroscopica	81.49.31↔	Perforazione subcondrale con inserzione di impianto acellulare, Articolazione subtalare, per via artroscopica
81.47.12↔	Sfongioplastica subcondrale del ginocchio	81.49.32↔	Artroplastica di resezione della caviglia
81.47.13↔	Sfongioplastica subcondrale del ginocchio, per via artroscopica	81.49.33↔	Rifissazione e plastica dell'apparato capsulo-legamentoso dell'articolazione talocrurale
81.47.14↔	Rifissazione del menisco, chirurgica a cielo aperto	81.49.34↔	Perforazione subcondrale con inserzione di impianto acellulare, articolazione talocrurale, a cielo aperto
81.47.15↔	Rifissazione del menisco, per via artroscopica	81.49.35↔	Perforazione subcondrale con inserzione di impianto acellulare, articolazione talocalcaneare, chirurgica a cielo aperto
81.47.16↔	Trapianto di menisco	81.49.99↔	Altra riparazione della caviglia, altro
81.47.17↔	Innesto di cartilagine e impianto di colture tissutali prodotte in vitro del ginocchio, chirurgica a cielo aperto	81.51.00↔	Sostituzione totale dell'anca, NAS
81.47.18↔	Innesto di cartilagine e impianto di colture tissutali prodotte in vitro del ginocchio, per via artroscopica	81.51.10↔	Sostituzione totale dell'anca, protesi speciale
81.47.19↔	Rifissazione ossea di legamento crociato, chirurgica a cielo aperto	81.51.99↔	Sostituzione totale dell'anca, altro
81.47.20↔	Rifissazione ossea di legamento crociato, per via artroscopica	81.52.00↔	Sostituzione parziale dell'anca, NAS
81.47.21↔	Condroabrasione del ginocchio, chirurgica a cielo aperto	81.52.10↔	Sostituzione parziale dell'anca, Protesi della testa femorale e protesi biarticolata
81.47.22↔	Condroabrasione del ginocchio, per via artroscopica	81.52.11↔	Sostituzione parziale dell'anca, Coppa di sostegno e protesi acetabolare snap-fit
81.47.23↔	Perforazione subcondrale del ginocchio, chirurgica a cielo aperto	81.52.99↔	Sostituzione parziale dell'anca, altro
81.47.24↔	Perforazione subcondrale del ginocchio, per via artroscopica	81.53.00↔	Revisione d'endoprotesi di anca, NAS
81.47.25↔	Perforazione subcondrale del ginocchio con inserzione di impianto acellulare, per via artroscopica	81.53.10↔	Revisione d'endoprotesi di anca, senza sostituzione
81.47.26↔	Impianto di sostituto cartilagineo metallico individuale nel ginocchio	81.53.11↔	Revisione di protesi d'anca di superficie e impianto di endoprotesi di anca
81.47.27↔	Artroplastica di resezione del ginocchio	81.53.12↔	Revisione di protesi biarticolata e impianto di endoprotesi di anca
81.47.28↔	Perforazione subcondrale dell'articolazione del ginocchio con inserzione di impianto acellulare, chirurgica a cielo aperto	81.53.13↔	Revisione di altra protesi dell'anca e impianto di endoprotesi di anca
81.47.30↔	Altra rifissazione e sutura dell'apparato capsulo-legamentoso del ginocchio	81.53.99↔	Revisione d'endoprotesi di anca, altro
81.47.31↔	Altra legamentoplastica del ginocchio, chirurgica a cielo aperto	81.54.00↔	Sostituzione totale del ginocchio, NAS
81.47.40↔	Altra riparazione del ginocchio, Rotula e apparato di sostegno	81.54.10↔	Protesi a slitta unicondylare del ginocchio
81.47.50↔	Innesto cartilagineo con procedura OATS (sistema di transfer osteoarticolare), mosaico-plastica, chirurgica a cielo aperto	81.54.11↔	Protesi di superficie bicondylare del ginocchio
81.47.51↔	Innesto cartilagineo con procedura OATS (sistema di transfer osteoarticolare), mosaico-plastica, per via artroscopica	81.54.12↔	Endoprotesi a cerniera del ginocchio
81.47.90↔	Altra riparazione del ginocchio, per via artroscopica	81.54.13↔	Sostituzione della rotula del ginocchio
81.47.99↔	Altra riparazione del ginocchio, altro	81.54.14↔	Protesi speciale del ginocchio
81.49.00↔	Altra riparazione della caviglia, NAS		
81.49.10↔	Rifissazione di frammento osteocondrale, Articolazione talocrurale, per via artroscopica		

81.54.99↔	Sostituzione totale del ginocchio, altro	81.71.99↔	Artroplastica della articolazione metacarpofalangea e interfalangea con impianto, altro
81.55.00↔	Revisione di protesi del ginocchio, NAS	81.72↔	Artroplastica della articolazione metacarpofalangea e interfalangea senza impianto
81.55.10↔	Revisione di protesi del ginocchio, senza sostituzione	81.73↔	Sostituzione totale del polso
81.55.11↔	Revisione di protesi del ginocchio e sostituzione di sostituto della rotula	81.74.00↔	Artroplastica della articolazione carpocarpale o carpometacarpale con impianto, NAS
81.55.12↔	Revisione di protesi del ginocchio e impianto di nuova endoprotesi di ginocchio	81.74.10↔	Impianto di endoprotesi dell'articolazione della base del pollice
81.55.99↔	Revisione di protesi del ginocchio, altro	81.74.99↔	Artroplastica della articolazione carpocarpale o carpometacarpale con impianto, altro
81.56↔	Sostituzione totale della tibiotarsica	81.75↔	Artroplastica della articolazione carpocarpale o carpometacarpale senza impianto
81.57.00↔	Sostituzione dell'articolazione del piede e delle dita del piede, NAS	81.80↔	Sostituzione totale della spalla
81.57.10↔	Sostituzione dell'articolazione del piede e delle dita del piede, Endoprotesi del tarso	81.81↔	Sostituzione parziale della spalla
81.57.11↔	Sostituzione dell'articolazione del piede e delle dita del piede, Endoprotesi dell'avampiede o delle dita del piede	81.82.00↔	Riparazione di lussazione ricorrente della spalla, NAS
81.57.99↔	Sostituzione dell'articolazione del piede e delle dita del piede, altro	81.82.10↔	Riparazione di lussazione ricorrente della spalla, Rifissazione del labbro glenoideo, per via artroscopica
81.59.00↔	Revisione di sostituzione articolare delle estremità inferiori, NAS	81.82.11↔	Riparazione di lussazione ricorrente della spalla, Plicatura capsulare con fissazione alla glenoide, per via artroscopica
81.59.10↔	Revisione di sostituzione articolare delle estremità inferiori, senza sostituzione	81.82.19↔	Riparazione di lussazione ricorrente della spalla, altro, per via artroscopica
81.59.11↔	Revisione e sostituzione di endoprotesi della caviglia	81.82.20↔	Riparazione di lussazione ricorrente della spalla, Rifissazione del limbus, chirurgica a cielo aperto
81.59.12↔	Revisione e sostituzione di endoprotesi del tarso	81.82.21↔	Riparazione di lussazione ricorrente della spalla, Plastica del margine glenoideo anteriore e posteriore
81.59.13↔	Revisione e sostituzione di endoprotesi dell'avampiede e delle dita dei piedi	81.82.22↔	Riparazione di lussazione ricorrente della spalla, Capsuloplastica anteriore e posteriore
81.59.99↔	Revisione di sostituzione articolare delle estremità inferiori, altro	81.82.29↔	Riparazione di lussazione ricorrente della spalla, altro, chirurgica a cielo aperto
81.62.00↔	Artrodesi o rifusione di 2-3 vertebre, NAS	81.82.99↔	Riparazione di lussazione ricorrente della spalla, altro
81.62.10↔	Artrodesi di 2 vertebre, dorsale	81.83.00↔	Altro intervento sulla spalla, NAS
81.62.11↔	Artrodesi di 2 vertebre, combinata dorsale e ventrale, intercorporea	81.83.10↔	Rifissazione di frammento osteocondrale, articolazione omero-glenoidea, per via artroscopica
81.62.12↔	Artrodesi di 2 vertebre, ventrale, intercorporea	81.83.11↔	Rifissazione di frammento osteocondrale, articolazione omero-glenoidea, chirurgica a cielo aperto
81.62.13↔	Artrodesi di 2 vertebre, dorsale, dinamica	81.83.12↔	Rifissazione di frammento osteocondrale, articolazione acromio-clavicolare, per via artroscopica
81.62.20↔	Artrodesi di 3 vertebre, dorsale	81.83.13↔	Rifissazione di frammento osteocondrale, articolazione acromio-clavicolare, chirurgica a cielo aperto
81.62.21↔	Artrodesi di 3 vertebre, combinata dorsale e ventrale, intercorporea	81.83.14↔	Spongioplastica subcondrale, articolazione omero-glenoidea, per via artroscopica
81.62.22↔	Artrodesi di 3 vertebre, ventrale, intercorporea	81.83.15↔	Spongioplastica subcondrale, articolazione omero-glenoidea, chirurgica a cielo aperto
81.62.23↔	Artrodesi di 3 vertebre, dorsale, dinamica	81.83.16↔	Spongioplastica subcondrale, articolazione acromio-clavicolare, per via artroscopica
81.62.99↔	Artrodesi o rifusione di 2-3 vertebre, altro	81.83.17↔	Spongioplastica subcondrale, articolazione acromio-clavicolare, chirurgica a cielo aperto
81.63.00↔	Artrodesi o rifusione di 4-8 vertebre, NAS	81.83.18↔	Innesto di cartilagine e impianto di colture tissutali prodotte in vitro, articolazione omero-glenoidea, per via artroscopica
81.63.10↔	Artrodesi di 4 - 6 vertebre, dorsale	81.83.19↔	Innesto di cartilagine e impianto di colture tissutali prodotte in vitro, articolazione omero-glenoidea, chirurgica a cielo aperto
81.63.11↔	Artrodesi di 4 - 6 vertebre, combinata dorsale e ventrale, intercorporea	81.83.20↔	Innesto di cartilagine e impianto di colture tissutali prodotte in vitro, articolazione acromio-clavicolare, per via artroscopica
81.63.12↔	Artrodesi di 4 - 6 vertebre, ventrale, intercorporea	81.83.21↔	Innesto di cartilagine e impianto di colture tissutali prodotte in vitro, articolazione acromio-clavicolare, chirurgica a cielo aperto
81.63.13↔	Artrodesi di 4 - 6 vertebre, dorsale, dinamica	81.83.22↔	Condroabrasione, articolazione omero-glenoidea, per via artroscopica
81.63.20↔	Artrodesi di 7 - 8 vertebre, dorsale	81.83.23↔	Condroabrasione, articolazione omero-glenoidea, chirurgica a cielo aperto
81.63.21↔	Artrodesi di 7 - 8 vertebre, combinata dorsale e ventrale, intercorporea	81.83.24↔	Condroabrasione, articolazione acromio-clavicolare, per via artroscopica
81.63.22↔	Artrodesi di 7 - 8 vertebre, ventrale, intercorporea	81.83.25↔	Condroabrasione, articolazione acromio-clavicolare, chirurgica a cielo aperto
81.63.23↔	Artrodesi di 7 - 8 vertebre, dorsale, dinamica	81.83.26↔	Perforazione subcondrale, articolazione omero-glenoidea, per via artroscopica
81.63.99↔	Artrodesi o rifusione di 4-8 vertebre, altro	81.83.27↔	Perforazione subcondrale, articolazione omero-glenoidea, chirurgica a cielo aperto
81.64.00↔	Artrodesi o rifusione di 9 e più vertebre, NAS	81.83.28↔	Perforazione subcondrale, articolazione acromio-clavicolare, per via artroscopica
81.64.10↔	Artrodesi di 9 e più vertebre, dorsale	81.83.29↔	Perforazione subcondrale, articolazione acromio-clavicolare, chirurgica a cielo aperto
81.64.11↔	Artrodesi di 9 o più vertebre, combinata dorsale e ventrale, intercorporea		
81.64.99↔	Artrodesi o rifusione di 9 e più vertebre, altro		
81.65.00↔	Vertebroplastica, NAS		
81.65.10↔	Vertebroplastica, 1 corpo vertebrale		
81.65.11↔	Vertebroplastica, 2 corpi vertebrali		
81.65.12↔	Vertebroplastica, 3 corpi vertebrali		
81.65.13↔	Vertebroplastica, 4 e più corpi vertebrali		
81.65.99↔	Vertebroplastica, altro		
81.66.00↔	Cifoplastica, NAS		
81.66.10↔	Cifoplastica, 1 corpo vertebrale		
81.66.11↔	Cifoplastica, 2 corpi vertebrali		
81.66.12↔	Cifoplastica, 3 corpi vertebrali		
81.66.13↔	Cifoplastica, 4 e più corpi vertebrali		
81.66.99↔	Cifoplastica, altro		
81.71.00↔	Artroplastica della articolazione metacarpofalangea e interfalangea con impianto, NAS		
81.71.10↔	Impianto di altra endoprotesi delle articolazioni delle dita della mano		

Funz
VBOR

81.83.30↔	Perforazione subcondrale con inserzione di impianto acellulare, articolazione omero-glenoidea, per via artroscopica	81.95.13↔	Sutura della capsula o del legamento in altra parte dell'arto inferiore, Sutura del legamento crociato posteriore del ginocchio, chirurgica a cielo aperto
81.83.31↔	Perforazione subcondrale con inserzione di impianto acellulare, articolazione acromio-clavicolare, per via artroscopica	81.95.14↔	Sutura della capsula o del legamento in altra parte dell'arto inferiore, Sutura dell'apparato capsulo-legamentoso mediale con intervento sul menisco, per via artroscopica
81.83.32↔	Rifissazione del labbro glenoideo, per via artroscopica	81.95.15↔	Sutura della capsula o del legamento in altra parte dell'arto inferiore, Sutura dell'apparato capsulo-legamentoso mediale con intervento sul menisco, chirurgica a cielo aperto
81.83.33↔	Allargamento dello spazio subacromiale, per via artroscopica	81.95.16↔	Sutura della capsula o del legamento in altra parte dell'arto inferiore, Sutura dell'apparato capsulo-legamentoso laterale, per via artroscopica
81.83.34↔	Plicatura capsulare con fissazione al glenoide, per via artroscopica	81.95.17↔	Sutura della capsula o del legamento in altra parte dell'arto inferiore, Sutura dell'apparato capsulo-legamentoso laterale, chirurgica a cielo aperto
81.83.35↔	Perforazione subcondrale con inserzione di impianto acellulare, articolazione omero-glenoidea, chirurgica a cielo aperto	81.95.18↔	Sutura della capsula o del legamento in altra parte dell'arto inferiore, Sutura dell'apparato capsulo-legamentoso dorsale, chirurgica a cielo aperto
81.83.36↔	Perforazione subcondrale con inserzione di impianto acellulare, articolazione acromio-clavicolare, chirurgica a cielo aperto	81.95.99↔	Sutura della capsula o del legamento in altra parte dell'arto inferiore, altro
81.83.39↔	Rifissazione e plastica artroscopica dell'apparato capsulo-legamentoso della spalla, altro, per via artroscopica	81.96.00↔	Altra riparazione articolare, NAS
81.83.40↔	Artroplastica di resezione della spalla	81.96.10↔	Altra riparazione articolare, Articolazione sterno-clavicolare, NAS
81.83.41↔	Rifissazione del limbus, chirurgica a cielo aperto	81.96.11↔	Altra riparazione articolare, Articolazione sterno-clavicolare, Rifissazione di frammento osteocondrale, per via artroscopica
81.83.42↔	Plastica del margine glenoideo anteriore e posteriore	81.96.12↔	Altra riparazione articolare, Articolazione sterno-clavicolare, Rifissazione di frammento osteocondrale, chirurgica a cielo aperto
81.83.43↔	Capsuloplastica anteriore e posteriore	81.96.13↔	Altra riparazione articolare, Articolazione sterno-clavicolare, Spongioplastica subcondrale, per via artroscopica
81.83.44↔	Acromioplastica con sezione del legamento coraco-acromiale, chirurgica a cielo aperto	81.96.14↔	Altra riparazione articolare, Articolazione sterno-clavicolare, Spongioplastica subcondrale, chirurgica a cielo aperto
81.83.49↔	Rifissazione e plastica dell'apparato capsulo-legamentoso della spalla, altro, chirurgica a cielo aperto	81.96.15↔	Altra riparazione articolare, Articolazione sterno-clavicolare, Innesto di cartilagine e impianto di colture tissutali prodotte in vitro, per via artroscopica
81.83.99↔	Altro intervento sulla spalla, altro	81.96.16↔	Altra riparazione articolare, Articolazione sterno-clavicolare, Innesto di cartilagine e impianto di colture tissutali prodotte in vitro, chirurgico a cielo aperto
81.84↔	Sostituzione totale del gomito	81.96.17↔	Altra riparazione articolare, Articolazione sterno-clavicolare, Condroabrasione, per via artroscopica
81.85.00↔	Altra riparazione del gomito, NAS	81.96.18↔	Altra riparazione articolare, Articolazione sterno-clavicolare, Condroabrasione, chirurgica a cielo aperto
81.85.10↔	Rifissazione di frammento osteocondrale del gomito, per via artroscopica	81.96.19↔	Altra riparazione articolare, Articolazione sterno-clavicolare, altro
81.85.11↔	Rifissazione di frammento osteocondrale del gomito, chirurgica a cielo aperto	81.96.1a↔	Altra riparazione articolare, Articolazione sterno-clavicolare, Perforazione subcondrale, per via artroscopica
81.85.12↔	Spongioplastica subcondrale del gomito, per via artroscopica	81.96.1b↔	Altra riparazione articolare, Articolazione sterno-clavicolare, Perforazione subcondrale, chirurgica a cielo aperto
81.85.13↔	Spongioplastica subcondrale del gomito, chirurgica a cielo aperto	81.96.1c↔	Altra riparazione articolare, Articolazione sterno-clavicolare, Perforazione subcondrale con inserzione di impianto acellulare, per via artroscopica
81.85.14↔	Innesto di cartilagine e impianto del gomito di colture tissutali prodotte in vitro, per via artroscopica	81.96.20↔	Altra riparazione articolare, Polso, NAS
81.85.15↔	Innesto di cartilagine e impianto del gomito di colture tissutali prodotte in vitro, chirurgica a cielo aperto	81.96.21↔	Altra riparazione articolare, Polso, Rifissazione di frammento osteocondrale, per via artroscopica
81.85.16↔	Condroabrasione del gomito, per via artroscopica	81.96.22↔	Altra riparazione articolare, Polso, Rifissazione di frammento osteocondrale, chirurgica a cielo aperto
81.85.17↔	Condroabrasione del gomito, chirurgica a cielo aperto	81.96.23↔	Altra riparazione articolare, Polso, Spongioplastica subcondrale, per via artroscopica
81.85.18↔	Perforazione subcondrale del gomito, per via artroscopica	81.96.24↔	Altra riparazione articolare, Polso, Spongioplastica subcondrale, chirurgica a cielo aperto
81.85.19↔	Perforazione subcondrale del gomito, chirurgica a cielo aperto	81.96.25↔	Altra riparazione articolare, Polso, Innesto di cartilagine e impianto di colture tissutali prodotte in vitro, per via artroscopica
81.85.20↔	Perforazione subcondrale del gomito con inserzione di impianto acellulare, per via artroscopica	81.96.26↔	Altra riparazione articolare, Polso, Innesto di cartilagine e impianto di colture tissutali prodotte in vitro, chirurgico a cielo aperto
81.85.21↔	Artroplastica di resezione del gomito	81.96.27↔	Altra riparazione articolare, Polso, Condroabrasione, per via artroscopica
81.85.30↔	Sostituzione con protesi della superficie articolare distale dell'omero	81.96.28↔	Altra riparazione articolare, Polso, Condroabrasione, chirurgica a cielo aperto
81.85.31↔	Altra riparazione del gomito, Protesi del capitello radiale	81.96.29↔	Altra riparazione articolare, Polso, altro
81.85.32↔	Altra riparazione del gomito, Protesi dell'estremità prossimale dell'ulna	81.96.2a↔	Altra riparazione articolare, Polso, Perforazione subcondrale, per via artroscopica
81.85.99↔	Altra riparazione del gomito, altro	81.96.2b↔	Altra riparazione articolare, Polso, Perforazione subcondrale, chirurgica a cielo aperto
81.90.00↔	Trapianto di condrociti, NAS		
81.90.20↔	Trapianto autologo su articolazioni di condrociti prodotti da una matrice, chirurgico a cielo aperto		
81.90.99↔	Trapianto di condrociti, altro		
81.93.00↔	Sutura della capsula o dei legamenti dell'arto superiore, NAS		
81.93.10↔	Sutura dell'apparato legamentoso della clavicola		
81.93.20↔	Sutura dell'anello fibroso radio-ulnare		
81.93.21↔	Sutura dell'apparato legamentoso radio-ulnare distale		
81.93.30↔	Sutura della capsula o dei legamenti dell'arto superiore, carpo e metacarpo		
81.93.99↔	Sutura della capsula o dei legamenti dell'arto superiore, altro		
81.94↔	Sutura della capsula o del legamento della caviglia e del piede		
81.95.00↔	Sutura della capsula o del legamento in altra parte dell'arto inferiore, NAS		
81.95.10↔	Sutura della capsula o del legamento in altra parte dell'arto inferiore, Sutura del legamento crociato anteriore del ginocchio, per via artroscopica		
81.95.11↔	Sutura della capsula o del legamento in altra parte dell'arto inferiore, Sutura del legamento crociato anteriore del ginocchio, chirurgica a cielo aperto		
81.95.12↔	Sutura della capsula o del legamento in altra parte dell'arto inferiore, Sutura del legamento crociato posteriore del ginocchio, per via artroscopica		

81.96.7b↔	Altra riparazione articolare, altre articolazioni del piede, Perforazione subcondrale, chirurgica a cielo aperto	81.99.13↔	Revisione artroscopica di articolazione, Articolazione sterno-clavicolare
81.96.7c↔	Altra riparazione articolare, altre articolazioni del piede, Perforazione subcondrale con inserzione di impianto acellulare, per via artroscopica	81.99.14↔	Revisione artroscopica di articolazione, Gomito
81.96.80↔	Altra riparazione di altra articolazione specificata, NAS	81.99.15↔	Revisione artroscopica di articolazione, Polso
81.96.81↔	Altra riparazione di altra articolazione specificata, Rifissazione di frammento osteocondrale, per via artroscopica	81.99.16↔	Revisione artroscopica di articolazione, Articolazione sacroiliaca
81.96.82↔	Altra riparazione di altra articolazione specificata, Rifissazione di frammento osteocondrale, chirurgica a cielo aperto	81.99.17↔	Revisione artroscopica di articolazione, Sinfisi pubica
81.96.83↔	Altra riparazione di altra articolazione specificata, Spongioplastica subcondrale, per via artroscopica	81.99.18↔	Revisione artroscopica di articolazione, Anca
81.96.84↔	Altra riparazione di altra articolazione specificata, Spongioplastica subcondrale, chirurgica a cielo aperto	81.99.1a↔	Revisione artroscopica di articolazione, Articolazione del ginocchio
81.96.85↔	Altra riparazione di altra articolazione specificata, Innesto di cartilagine e impianto di colture tissutali prodotte in vitro, per via artroscopica	81.99.1b↔	Revisione artroscopica di articolazione, Articolazione tibio-fibulare prossimale
81.96.86↔	Altra riparazione di altra articolazione specificata, Innesto di cartilagine e impianto di colture tissutali prodotte in vitro, chirurgico a cielo aperto	81.99.1c↔	Revisione artroscopica di articolazione, Articolazione talocrurale
81.96.87↔	Altra riparazione di altra articolazione specificata, Condroabrasione, per via artroscopica	81.99.1d↔	Revisione artroscopica di articolazione, Articolazione subtalare
81.96.88↔	Altra riparazione di altra articolazione specificata, Condroabrasione, chirurgica a cielo aperto	81.99.1e↔	Revisione artroscopica di articolazione, Altre articolazioni del piede e delle dita del piede
81.96.89↔	Altra riparazione di altra articolazione specificata, altro	81.99.1f↔	Revisione artroscopica di articolazione, Articolazione metatarso-falangea
81.96.8a↔	Altra riparazione di altra articolazione specificata, Perforazione subcondrale, per via artroscopica	81.99.1g↔	Revisione artroscopica di articolazione, Articolazione interfalangea del piede
81.96.8b↔	Altra riparazione di altra articolazione specificata, Perforazione subcondrale, chirurgica a cielo aperto	81.99.21↔	Revisione chirurgica a cielo aperto di articolazione, Articolazione omero-glenoidea
81.96.8c↔	Altra riparazione di altra articolazione specificata, Perforazione subcondrale con inserzione di impianto acellulare, per via artroscopica	81.99.22↔	Revisione chirurgica a cielo aperto di articolazione, Articolazione acromio-clavicolare
81.96.90↔	Altri interventi di riparazione e plastica articolare, NAS	81.99.23↔	Revisione chirurgica a cielo aperto di articolazione, Articolazione sterno-clavicolare
81.96.91↔	Altri interventi di riparazione e plastica articolare, Sutura di capsula o legamento collaterale	81.99.24↔	Revisione chirurgica a cielo aperto di articolazione, Gomito
81.96.92↔	Altri interventi di riparazione e plastica articolare, Rifissazione dell'apparato capsulo-legamentoso di altre articolazioni	81.99.25↔	Revisione chirurgica a cielo aperto di articolazione, Polso
81.96.93↔	Altri interventi di riparazione e plastica articolare, Impianto/rimozione di menisco di collagene	81.99.26↔	Revisione chirurgica a cielo aperto di articolazione, Articolazione sacroiliaca
81.96.94↔	Altri interventi di riparazione e plastica articolare, Impianto/rimozione di menisco di collagene, per via artroscopica	81.99.27↔	Revisione chirurgica a cielo aperto di articolazione, Sinfisi pubica
81.96.95↔	Altri interventi di riparazione e plastica articolare, Impianto di endoprotesi in articolazioni dell'estremità superiore, altro	81.99.28↔	Revisione chirurgica a cielo aperto di articolazione, Anca
81.96.96↔	Altri interventi di riparazione e plastica articolare, Inserzione di distanziatori (es. dopo rimozione di endoprotesi)	81.99.29↔	Revisione chirurgica a cielo aperto di articolazione, altro
81.96.97↔	Altri interventi di riparazione e plastica articolare, Intervento complesso di primo impianto/sostituzione di endoprotesi articolare associato a sostituzione di osso e/o a sostituzione di articolazioni adiacenti	81.99.2a↔	Revisione chirurgica a cielo aperto di articolazione, Articolazione del ginocchio
81.96.98↔	Altri interventi di riparazione e plastica articolare, Artroplastica di resezione del polso	81.99.2b↔	Revisione chirurgica a cielo aperto di articolazione, Articolazione tibio-fibulare prossimale
81.96.99↔	Altra riparazione articolare, altro	81.99.2c↔	Revisione chirurgica a cielo aperto di articolazione, Articolazione talocrurale
81.96.9a↔	Altri interventi di riparazione e plastica articolare, Artroplastica di resezione delle articolazioni del piede	81.99.2d↔	Revisione chirurgica a cielo aperto di articolazione, Articolazione subtalare
81.96.9b↔	Altri interventi di riparazione e plastica articolare, altri interventi di plastica articolare	81.99.2e↔	Revisione chirurgica a cielo aperto di articolazione, Altre articolazioni del piede e delle dita del piede
81.97.00↔	Revisione di protesi articolare dell'arto superiore, NAS	81.99.2f↔	Revisione chirurgica a cielo aperto di articolazione, Articolazione metatarso-falangea
81.97.10↔	Revisione di protesi articolare dell'arto superiore, senza sostituzione	81.99.2g↔	Revisione chirurgica a cielo aperto di articolazione, Articolazione interfalangea del piede
81.97.11↔	Revisione e sostituzione di protesi totale della spalla	81.99.31↔	Interventi artroscopici sulla cartilagine articolare, Articolazione omero-glenoidea
81.97.12↔	Revisione e sostituzione di protesi della testa dell'omero	81.99.32↔	Interventi artroscopici sulla cartilagine articolare, Articolazione acromio-clavicolare
81.97.13↔	Revisione e sostituzione di protesi totale del gomito	81.99.33↔	Interventi artroscopici sulla cartilagine articolare, Articolazione sterno-clavicolare
81.97.14↔	Revisione e sostituzione di protesi del capitello radiale	81.99.34↔	Interventi artroscopici sulla cartilagine articolare, Gomito
81.97.15↔	Revisione e sostituzione di endoprotesi del polso	81.99.35↔	Interventi artroscopici sulla cartilagine articolare, Polso
81.97.16↔	Revisione e sostituzione di endoprotesi dell'articolazione della base del pollice	81.99.36↔	Interventi artroscopici sulla cartilagine articolare, Articolazione sacroiliaca
81.97.17↔	Revisione e sostituzione di altra endoprotesi delle articolazioni delle dita delle mani	81.99.37↔	Interventi artroscopici sulla cartilagine articolare, Sinfisi pubica
81.97.99↔	Revisione di protesi articolare dell'arto superiore, altro	81.99.38↔	Interventi artroscopici sulla cartilagine articolare, Anca
81.99.11↔	Revisione artroscopica di articolazione, Articolazione omero-glenoidea	81.99.3a↔	Interventi artroscopici sulla cartilagine articolare e sui menischi, Articolazione del ginocchio
81.99.12↔	Revisione artroscopica di articolazione, Articolazione acromio-clavicolare	81.99.3b↔	Interventi artroscopici sulla cartilagine articolare, Articolazione tibio-fibulare prossimale
		81.99.3c↔	Interventi artroscopici sulla cartilagine articolare, Articolazione talocrurale
		81.99.3d↔	Interventi artroscopici sulla cartilagine articolare, Articolazione subtalare
		81.99.3e↔	Interventi artroscopici sulla cartilagine articolare, Altre articolazioni del piede e delle dita del piede
		81.99.3f↔	Interventi artroscopici sulla cartilagine articolare, Articolazione metatarso-falangea

81.99.3g↔	Interventi artroscopici sulla cartilagine articolare, Articolazione interfalangea del piede	81.99.95↔	Altri interventi chirurgici a cielo aperto sulle strutture articolari, Articolazione radio-ulnare prossimale
81.99.41↔	Interventi chirurgici a cielo aperto sulla cartilagine articolare, Articolazione omero-glenoidea	81.99.96↔	Altri interventi chirurgici a cielo aperto sulle strutture articolari, Polso
81.99.42↔	Interventi chirurgici a cielo aperto sulla cartilagine articolare, Articolazione acromio-clavicolare	81.99.97↔	Altri interventi chirurgici a cielo aperto sulle strutture articolari, Articolazione sacroiliaca
81.99.43↔	Interventi chirurgici a cielo aperto sulla cartilagine articolare, Articolazione sterno-clavicolare	81.99.98↔	Altri interventi chirurgici a cielo aperto sulle strutture articolari, Anca
81.99.44↔	Interventi chirurgici a cielo aperto sulla cartilagine articolare, Gomito	81.99.9a↔	Altri interventi chirurgici a cielo aperto sulle strutture articolari, Articolazione tibio-fibulare prossimale
81.99.45↔	Interventi chirurgici a cielo aperto sulla cartilagine articolare, Polso	81.99.9b↔	Altri interventi chirurgici a cielo aperto sulle strutture articolari, Articolazione talocrurale
81.99.46↔	Interventi chirurgici a cielo aperto sulla cartilagine articolare, Articolazione sacroiliaca	81.99.9c↔	Altri interventi chirurgici a cielo aperto sulle strutture articolari, Articolazione subtalare
81.99.47↔	Interventi chirurgici a cielo aperto sulla cartilagine articolare, Sinfisi pubica	81.99.9e↔	Altri interventi chirurgici a cielo aperto sulle strutture articolari, Piede e dita del piede, altro
81.99.48↔	Interventi chirurgici a cielo aperto sulla cartilagine articolare, Anca	81.99.9f↔	Altri interventi chirurgici a cielo aperto sulle strutture articolari, Articolazione metatarso-falangea
81.99.49↔	Interventi chirurgici a cielo aperto sulla cartilagine articolare, altro	81.99.9g↔	Altri interventi chirurgici a cielo aperto sulle strutture articolari, Articolazione interfalangea del piede
81.99.4a↔	Interventi chirurgici a cielo aperto sulla cartilagine articolare e sui menischi, Articolazione del ginocchio	82.01.00↔	Esplorazione della fascia tendinea della mano, NAS
81.99.4b↔	Interventi chirurgici a cielo aperto sulla cartilagine articolare, Articolazione tibio-fibulare prossimale	82.01.10↔	Esplorazione-asportazione della fascia tendinea della mano (estensori)
81.99.4c↔	Interventi chirurgici a cielo aperto sulla cartilagine articolare, Articolazione talocrurale	82.01.11↔	Esplorazione-asportazione della fascia tendinea della mano (flessori)
81.99.4d↔	Interventi chirurgici a cielo aperto sulla cartilagine articolare, Articolazione subtalare	82.01.99↔	Esplorazione della fascia tendinea della mano, altro
81.99.4e↔	Interventi chirurgici a cielo aperto sulla cartilagine articolare, Altre articolazioni del piede e delle dita del piede	82.02↔	Miotomia della mano
81.99.4f↔	Interventi chirurgici a cielo aperto sulla cartilagine articolare, Articolazione metatarso-falangea	82.03↔	Borsotomia della mano
81.99.4g↔	Interventi chirurgici a cielo aperto sulla cartilagine articolare, Articolazione interfalangea del piede	82.04↔	Incisione e drenaggio dello spazio palmare o tenere
81.99.51↔	Artrorisi e fissazione temporanea di articolazione, Articolazione omero-glenoidea	82.09.00↔	Altra incisione dei tessuti molli della mano, NAS
81.99.52↔	Artrorisi e fissazione temporanea di articolazione, Articolazione acromio-clavicolare	82.09.10↔	Altra incisione dei tessuti molli della mano, Incisione di compartimento tendineo della mano
81.99.53↔	Artrorisi e fissazione temporanea di articolazione, Articolazione sterno-clavicolare	82.09.99↔	Altra incisione dei tessuti molli della mano, altro
81.99.54↔	Artrorisi e fissazione temporanea di articolazione, Gomito	82.11.00↔	Tenotomia della mano, NAS
81.99.55↔	Artrorisi e fissazione temporanea di articolazione, Polso	82.11.10↔	Tenotomia della mano, Polso, percutanea
81.99.56↔	Artrorisi e fissazione temporanea di articolazione, Articolazione sacroiliaca	82.11.11↔	Tenotomia della mano, Dita della mano, percutanea
81.99.57↔	Artrorisi e fissazione temporanea di articolazione, Sinfisi pubica	82.11.20↔	Tenotomia della mano, chirurgica a cielo aperto
81.99.58↔	Artrorisi e fissazione temporanea di articolazione, Anca	82.11.99↔	Tenotomia della mano,
81.99.5a↔	Artrorisi e fissazione temporanea di articolazione, Articolazione del ginocchio	82.12↔	Fasciotomia della mano
81.99.5b↔	Artrorisi e fissazione temporanea di articolazione, Articolazione tibio-fibulare prossimale	82.19.00↔	Altra sezione di tessuto molle della mano, NAS
81.99.5c↔	Artrorisi e fissazione temporanea di articolazione, Articolazione talocrurale	82.19.10↔	Altra sezione di tessuto molle della mano, Sezione di muscoli della mano
81.99.5d↔	Artrorisi e fissazione temporanea di articolazione, Articolazione subtalare	82.19.99↔	Altra sezione di tessuto molle della mano, altro
81.99.5e↔	Artrorisi e fissazione temporanea di articolazione, Piede e dita del piede, altro	82.21↔	Asportazione di lesione della fascia [o guaina] tendinea della mano
81.99.5f↔	Artrorisi e fissazione temporanea di articolazione, Articolazione metatarso-falangea	82.22↔	Asportazione di lesione dei muscoli della mano
81.99.5g↔	Artrorisi e fissazione temporanea di articolazione, Articolazione interfalangea del piede	82.29↔	Asportazione di altre lesioni dei tessuti molli della mano
81.99.81↔	Altri interventi artroscopici sulle strutture articolari, Polso	82.31↔	Borsectomia della mano
81.99.82↔	Altri interventi artroscopici sulle strutture articolari, Articolazione del ginocchio	82.32↔	Asportazione di tendini della mano per innesto
81.99.83↔	Altri interventi artroscopici sulle strutture articolari, Articolazione talocrurale	82.33↔	Altra tendinectomia della mano
81.99.91↔	Altri interventi chirurgici a cielo aperto sulle strutture articolari, Articolazione omero-glenoidea	82.34↔	Asportazione di muscolo o fasce della mano per innesto
81.99.92↔	Altri interventi chirurgici a cielo aperto sulle strutture articolari, Articolazione acromio-clavicolare	82.35.00↔	Altra fasciectomia della mano, NAS
81.99.93↔	Altri interventi chirurgici a cielo aperto sulle strutture articolari, Articolazione sterno-clavicolare	82.35.10↔	Fasciectomia del palmo della mano
81.99.94↔	Altri interventi chirurgici a cielo aperto sulle strutture articolari, Gomito	82.35.11↔	Fasciectomia della mano e delle dita della mano con neurolisi
		82.35.12↔	Fasciectomia della mano e delle dita della mano con neurolisi e arteriolisi
		82.35.13↔	Fasciectomia della mano e delle dita della mano con artrolisi
		82.35.99↔	Altra fasciectomia della mano, altro
		82.36↔	Altra miectomia della mano
		82.41↔	Sutura della fascia tendinea della mano
		82.42↔	Sutura differita dei tendini flessori della mano
		82.43↔	Sutura differita di altri tendini della mano
		82.44↔	Altra sutura dei tendini flessori della mano
		82.45↔	Altra sutura di altri tendini della mano
		82.46.00↔	Sutura di muscoli o fasce della mano, NAS
		82.46.10↔	Sutura di fascia della mano
		82.46.20↔	Sutura di muscolo della mano
		82.46.99↔	Sutura di muscoli o fasce della mano, altro
		82.51↔	Avanzamento di tendini della mano
		82.52↔	Arretramento di tendini della mano
		82.53↔	Reinserzione di tendini della mano



82.54↔	Reinserzione di muscoli della mano	83.02.99↔	Miotomia, altro
82.55↔	Altra modificazione di lunghezza di tendini e muscoli della mano	83.03.00↔	Borsotomia, NAS
82.56↔	Altro trasferimento o trapianto di tendini della mano	83.03.10↔	Borsotomia, Testa e collo
82.57.00↔	Altra trasposizione di tendini della mano, NAS	83.03.11↔	Borsotomia, Spalla e ascella
82.57.10↔	Altra trasposizione di tendini della mano, Trasposizione di tendine flessore della mano	83.03.12↔	Borsotomia, Braccio e gomito
82.57.99↔	Altra trasposizione di tendini della mano, altro	83.03.13↔	Borsotomia, Avambraccio
82.58↔	Altro trasferimento o trapianto di muscoli della mano	83.03.14↔	Borsotomia, Parete toracica, addome e dorso
82.59↔	Altra trasposizione di muscoli della mano	83.03.15↔	Borsotomia, Regione inguinale e genitale e natiche
82.61↔	Intervento di ricostruzione del pollice completo di nervi e vasi sanguigni	83.03.16↔	Borsotomia, Estremità inferiore
82.69↔	Altra ricostruzione del pollice	83.03.19↔	Borsotomia, Altra localizzazione
82.71↔	Ricostruzione di puleggia tendinea	83.03.99↔	Borsotomia, altro
82.72.00↔	Intervento di plastica sulla mano con innesto di muscolo o fascia muscolare, NAS	83.09.00↔	Altra incisione dei tessuti molli, NAS
82.72.10↔	Intervento di plastica con innesto di muscolo o fascia, su un dito della mano	83.09.10↔	Rimozione di corpo estraneo da muscolo, tendine o fascia, Testa e collo
82.72.11↔	Intervento di plastica con innesto di muscolo o fascia, su altre parti della mano	83.09.11↔	Rimozione di corpo estraneo da muscolo, tendine o fascia, Spalla e ascella
82.72.99↔	Intervento di plastica sulla mano con innesto di muscolo o fascia muscolare, altro	83.09.12↔	Rimozione di corpo estraneo da muscolo, tendine o fascia, Braccio e gomito
82.79↔	Intervento di plastica sulla mano con altro innesto o impianto	83.09.13↔	Rimozione di corpo estraneo da muscolo, tendine o fascia, Avambraccio
82.81↔	Trasferimento di dita, ad eccezione del pollice	83.09.14↔	Rimozione di corpo estraneo da muscolo, tendine o fascia, Parete toracica, addome e dorso
82.82↔	Riparazione di schisi della mano	83.09.15↔	Rimozione di corpo estraneo da muscolo, tendine o fascia, Regione inguinale e genitale e natiche
82.83↔	Riparazione di macrodattilia	83.09.16↔	Rimozione di corpo estraneo da muscolo, tendine o fascia, Estremità inferiore
82.84↔	Riparazione di dito a martello	83.09.19↔	Rimozione di corpo estraneo da muscolo, tendine o fascia, Altra localizzazione
82.85↔	Altra tenodesi della mano	83.09.90↔	Altra incisione dei tessuti molli, Testa e collo
82.86.00↔	Altra tenoplastica della mano, NAS	83.09.91↔	Altra incisione dei tessuti molli, Spalla e ascella
82.86.10↔	Tenoplastica di tendini flessori della mano	83.09.92↔	Altra incisione dei tessuti molli, Braccio e gomito
82.86.11↔	Creazione di un letto per l'innesto di tendini nella mano	83.09.93↔	Altra incisione dei tessuti molli, Avambraccio
82.86.12↔	Revisione di innesto tendineo della mano (senza sostituzione)	83.09.94↔	Altra incisione dei tessuti molli, Parete toracica, addome e dorso
82.86.13↔	Sostituzione di innesto tendineo della mano	83.09.95↔	Altra incisione dei tessuti molli, Regione inguinale e genitale e natiche
82.86.99↔	Altra tenoplastica della mano, altro	83.09.96↔	Altra incisione dei tessuti molli, Estremità inferiore
82.89.00↔	Altri interventi di plastica sulla mano, NAS	83.09.97↔	Altra incisione dei tessuti molli, Altra localizzazione
82.89.10↔	Plastica delle guaine tendinee della mano	83.09.99↔	Altra incisione dei tessuti molli, altro
82.89.11↔	Rifissazione ossea di legamenti della mano, Carpo e metacarpo	83.11↔	Achillotenotomia
82.89.12↔	Rifissazione ossea di legamenti di mano, altri legamenti della mano	83.12↔	Tenotomia degli adduttori dell'anca
82.89.13↔	Distrazione transarticolare dei tessuti molli per anomalie congenite della mano	83.13.00↔	Altra tenotomia, NAS
82.89.14↔	Radializzazione per anomalie congenite della mano	83.13.10↔	Incisione di tendine, Testa e collo
82.89.15↔	Resezione di briglie con ricostruzione plastica per anomalie congenite della mano	83.13.11↔	Incisione di tendine, Spalla e ascella
82.89.16↔	Trasferimento di dito del piede per sostituire un dito della mano	83.13.12↔	Incisione di tendine, Braccio e gomito
82.89.99↔	Altri interventi di plastica sulla mano, altro	83.13.13↔	Incisione di tendine, Avambraccio
82.91↔	Lisi di aderenze della mano	83.13.14↔	Incisione di tendine, Parete toracica, addome e dorso
82.99.00↔	Altri interventi su muscoli, tendini e fasce della mano, NAS	83.13.15↔	Incisione di tendine, Regione inguinale e genitale e natiche
82.99.10↔	Altri interventi su tendini della mano	83.13.16↔	Incisione di tendine, Estremità inferiore
82.99.20↔	Altri interventi su fasce della mano	83.13.19↔	Incisione di tendine, Altra localizzazione
82.99.30↔	Altri interventi su muscoli della mano	83.13.20↔	Sezione di tendine, Testa e collo
82.99.99↔	Altri interventi su muscoli, tendini e fasce della mano, altro	83.13.21↔	Sezione di tendine, Spalla e ascella
83.01.00↔	Esplorazione della guaina tendinea, NAS	83.13.22↔	Sezione di tendine, Braccio e gomito
83.01.10↔	Esplorazione della guaina tendinea, Testa e collo	83.13.23↔	Sezione di tendine, Avambraccio
83.01.11↔	Esplorazione della guaina tendinea, Spalla e ascella	83.13.24↔	Sezione di tendine, Parete toracica, addome e dorso
83.01.12↔	Esplorazione della guaina tendinea, Braccio e gomito	83.13.25↔	Sezione di tendine, Regione inguinale e genitale e natiche
83.01.13↔	Esplorazione della guaina tendinea, Avambraccio	83.13.26↔	Sezione di tendine, Estremità inferiore
83.01.14↔	Esplorazione della guaina tendinea, Parete toracica e dorso	83.13.29↔	Sezione di tendine, Altra localizzazione
83.01.15↔	Esplorazione della guaina tendinea, Regione inguinale e genitale e natiche	83.13.99↔	Altra tenotomia, altro
83.01.16↔	Esplorazione della guaina tendinea, Estremità inferiore	83.14.00↔	Fasciotomia, NAS
83.01.19↔	Esplorazione della guaina tendinea, Altra localizzazione	83.14.10↔	Fasciotomia, Testa e collo
83.01.99↔	Esplorazione della guaina tendinea, altro	83.14.11↔	Fasciotomia, Spalla e ascella
83.02.00↔	Miotomia, NAS	83.14.12↔	Fasciotomia, Braccio e gomito
83.02.10↔	Miotomia, Testa e collo	83.14.13↔	Fasciotomia, Avambraccio
83.02.11↔	Miotomia, Spalla e ascella	83.14.14↔	Fasciotomia, Parete toracica, addome e dorso
83.02.12↔	Miotomia, Braccio e gomito	83.14.15↔	Fasciotomia, Regione inguinale e genitale e natiche
83.02.13↔	Miotomia, Avambraccio	83.14.16↔	Fasciotomia, Estremità inferiore
83.02.14↔	Miotomia, Parete toracica, addome e dorso	83.14.19↔	Fasciotomia, Altra localizzazione
83.02.15↔	Miotomia, Regione inguinale e genitale e natiche	83.14.99↔	Fasciotomia, altro
83.02.16↔	Miotomia, Estremità inferiore	83.19.00↔	Altra sezione dei tessuti molli, NAS
83.02.19↔	Miotomia, Altra localizzazione	83.19.10↔	Sezione di muscolo, Testa e collo
		83.19.11↔	Sezione di muscolo, Spalla e ascella

83.19.12↔	Sezione di muscolo, Braccio e gomito	83.39.14↔	Asportazione di lesione di tendine, Estremità inferiore
83.19.13↔	Sezione di muscolo, Avambraccio	83.39.19↔	Asportazione di lesione di tendine, Altra localizzazione
83.19.14↔	Sezione di muscolo, Parete toracica, addome e dorso	83.39.20↔	Asportazione di lesione di fascia, Testa e collo
83.19.15↔	Sezione di muscolo, Regione inguinale e genitale e natiche	83.39.21↔	Asportazione di lesione di fascia, Spalla e braccio
83.19.16↔	Sezione di muscolo, Estremità inferiore	83.39.22↔	Asportazione di lesione di fascia, Parete toracica, addome e dorso
83.19.19↔	Sezione di muscolo, Altra localizzazione	83.39.23↔	Asportazione di lesione di fascia, Regione inguinale e genitale e natiche
83.19.20↔	Disinserzione di muscolo, tendine e fascia, Testa e collo	83.39.24↔	Asportazione di lesione di fascia, Estremità inferiore
83.19.21↔	Disinserzione di muscolo, tendine e fascia, Spalla e ascella	83.39.29↔	Asportazione di lesione di fascia, Altra localizzazione
83.19.22↔	Disinserzione di muscolo, tendine e fascia, Braccio e gomito	83.39.99↔	Asportazione di lesione di altri tessuti molli, altro
83.19.23↔	Disinserzione di muscolo, tendine e fascia, Avambraccio	83.41↔	Asportazione di tendini per innesti
83.19.24↔	Disinserzione di muscolo, tendine e fascia, Parete toracica, addome e dorso	83.42.00↔	Altra tendinectomia, NAS
83.19.25↔	Disinserzione di muscolo, tendine e fascia, Regione inguinale e genitale e natiche	83.42.10↔	Altra tendinectomia, Testa e collo
83.19.26↔	Disinserzione di muscolo, tendine e fascia, Estremità inferiore	83.42.11↔	Altra tendinectomia, Spalla e ascella
83.19.29↔	Disinserzione di muscolo, tendine e fascia, Altra localizzazione	83.42.12↔	Altra tendinectomia, Braccio e gomito
83.19.30↔	Distacco del peduncolo dopo plastica con lembo, Testa e collo	83.42.13↔	Altra tendinectomia, Avambraccio
83.19.31↔	Distacco del peduncolo dopo plastica con lembo, Spalla e ascella	83.42.14↔	Altra tendinectomia, Parete toracica, addome e dorso
83.19.32↔	Distacco del peduncolo dopo plastica con lembo, Braccio e gomito	83.42.15↔	Altra tendinectomia, Regione inguinale e genitale e natiche
83.19.33↔	Distacco del peduncolo dopo plastica con lembo, Avambraccio	83.42.16↔	Altra tendinectomia, Estremità inferiore
83.19.34↔	Distacco del peduncolo dopo plastica con lembo, Parete toracica, addome e dorso	83.42.19↔	Altra tendinectomia, Altra localizzazione
83.19.35↔	Distacco del peduncolo dopo plastica con lembo, Regione inguinale e genitale e natiche	83.42.99↔	Altra tendinectomia, altro
83.19.36↔	Distacco del peduncolo dopo plastica con lembo, Estremità inferiore	83.43.00↔	Asportazione di muscoli o fasce per innesto, NAS
83.19.39↔	Distacco del peduncolo dopo plastica con lembo, Altra localizzazione	83.43.10↔	Prelievo di lembo miocutaneo per innesto
83.19.90↔	Altra sezione dei tessuti molli, Testa e collo	83.43.11↔	Prelievo di lembo osteomiocutaneo o osteofasciocutaneo per innesto
83.19.91↔	Altra sezione dei tessuti molli, Spalla e ascella	83.43.12↔	Prelievo di altro lembo da muscolo o fascia con anastomosi microvascolare
83.19.92↔	Altra sezione dei tessuti molli, Braccio e gomito	83.43.99↔	Asportazione di muscoli o fasce per innesto, altro
83.19.93↔	Altra sezione dei tessuti molli, Avambraccio	83.49.00↔	Altra asportazione di tessuti molli, NAS
83.19.94↔	Altra sezione dei tessuti molli, Parete toracica, addome e dorso	83.49.10↔	Asportazione di guaina tendinea, Testa e collo
83.19.95↔	Altra sezione dei tessuti molli, Regione inguinale e genitale e natiche	83.49.11↔	Asportazione di guaina tendinea, Spalla e ascella
83.19.96↔	Altra sezione dei tessuti molli, Estremità inferiore	83.49.12↔	Asportazione di guaina tendinea, Braccio e gomito
83.19.97↔	Altra sezione dei tessuti molli, Altra localizzazione	83.49.13↔	Asportazione di guaina tendinea, Avambraccio
83.19.99↔	Altra sezione dei tessuti molli, altro	83.49.14↔	Asportazione di guaina tendinea, Parete toracica e dorso
83.31.00↔	Asportazione di lesione delle guaine tendinee, NAS	83.49.15↔	Asportazione di guaina tendinea, Regione inguinale e genitale e natiche
83.31.10↔	Asportazione di lesione delle guaine tendinee, Testa e collo	83.49.16↔	Asportazione di guaina tendinea, Estremità inferiore
83.31.11↔	Asportazione di lesione delle guaine tendinee, Spalla e ascella	83.49.19↔	Asportazione di guaina tendinea, Altra localizzazione
83.31.12↔	Asportazione di lesione delle guaine tendinee, Braccio e gomito	83.49.20↔	Resezione compartimentale, Testa e collo
83.31.13↔	Asportazione di lesione delle guaine tendinee, Avambraccio	83.49.21↔	Resezione compartimentale, Spalla e ascella
83.31.14↔	Asportazione di lesione delle guaine tendinee, Parete toracica, addome e dorso	83.49.22↔	Resezione compartimentale, Braccio e gomito
83.31.15↔	Asportazione di lesione delle guaine tendinee, Regione inguinale e genitale e natiche	83.49.23↔	Resezione compartimentale, Avambraccio
83.31.16↔	Asportazione di lesione delle guaine tendinee, Estremità inferiore	83.49.24↔	Resezione compartimentale, Parete toracica, addome e dorso
83.31.19↔	Asportazione di lesione delle guaine tendinee, Altra localizzazione	83.49.25↔	Resezione compartimentale, Regione inguinale e genitale e natiche
83.31.99↔	Asportazione di lesione delle guaine tendinee, altro	83.49.26↔	Resezione compartimentale, Estremità inferiore
83.32.00↔	Asportazione di lesione dei muscoli, NAS	83.49.29↔	Resezione compartimentale, Altra localizzazione
83.32.10↔	Asportazione di lesione dei muscoli, Testa e collo	83.49.30↔	Altra asportazione di tessuti molli, Testa e collo
83.32.11↔	Asportazione di lesione dei muscoli, Spalla e braccio	83.49.31↔	Altra asportazione di tessuti molli, Spalla e ascella
83.32.12↔	Asportazione di lesione dei muscoli, Parete toracica, addome e dorso	83.49.32↔	Altra asportazione di tessuti molli, Braccio e gomito
83.32.13↔	Asportazione di lesione dei muscoli, Regione inguinale e genitale e natiche	83.49.33↔	Altra asportazione di tessuti molli, Avambraccio
83.32.14↔	Asportazione di lesione dei muscoli, Estremità inferiore	83.49.34↔	Altra asportazione di tessuti molli, Parete toracica, addome e dorso
83.32.19↔	Asportazione di lesione dei muscoli, Altra localizzazione	83.49.35↔	Altra asportazione di tessuti molli, Regione inguinale e genitale e natiche
83.32.99↔	Asportazione di lesione dei muscoli, altro	83.49.36↔	Altra asportazione di tessuti molli, Estremità inferiore
83.39.00↔	Asportazione di lesione di altri tessuti molli, NAS	83.49.39↔	Altra asportazione di tessuti molli, Altra localizzazione
83.39.10↔	Asportazione di lesione di tendine, testa e collo	83.49.99↔	Altra asportazione di tessuti molli, altro
83.39.11↔	Asportazione di lesione di tendine, Spalla e braccio	83.5x.00↔	Borsectomia, NAS
83.39.12↔	Asportazione di lesione di tendine, Parete toracica, addome e dorso	83.5x.10↔	Borsectomia, Testa e collo
83.39.13↔	Asportazione di lesione di tendine, Regione inguinale e genitale e natiche	83.5x.11↔	Borsectomia, Spalla e ascella
		83.5x.12↔	Borsectomia, Braccio e gomito
		83.5x.13↔	Borsectomia, Avambraccio
		83.5x.14↔	Borsectomia, Parete toracica, addome e dorso
		83.5x.15↔	Borsectomia, Regione inguinale e genitale e natiche
		83.5x.16↔	Borsectomia, Estremità inferiore
		83.5x.19↔	Borsectomia, Altra localizzazione
		83.5x.99↔	Borsectomia, altro
		83.61.00↔	Sutura di guaina tendinea, NAS
		83.61.10↔	Sutura di guaina tendinea, Testa e collo

83.61.11↔	Sutura di guaina tendinea, Spalla e ascella	83.73.99↔	Reinserzione di tendini, altro
83.61.12↔	Sutura di guaina tendinea, Braccio e gomito	83.74.00↔	Reinserzione di muscoli, NAS
83.61.13↔	Sutura di guaina tendinea, Avambraccio	83.74.10↔	Reinserzione di muscoli, Testa e collo
83.61.14↔	Sutura di guaina tendinea, Parete toracica, addome e dorso	83.74.11↔	Reinserzione di muscoli, Spalla e ascella
83.61.15↔	Sutura di guaina tendinea, Regione inguinale e genitale e natiche	83.74.12↔	Reinserzione di muscoli, Braccio e gomito
83.61.16↔	Sutura di guaina tendinea, Estremità inferiore	83.74.13↔	Reinserzione di muscoli, Avambraccio
83.61.19↔	Sutura di guaina tendinea, Altra localizzazione	83.74.14↔	Reinserzione di muscoli, Parete toracica, addome e dorso
83.61.99↔	Sutura di guaina tendinea, altro	83.74.15↔	Reinserzione di muscoli, Regione inguinale e genitale
83.62.00↔	Sutura differita di tendini, NAS	83.74.16↔	Reinserzione di muscoli, Estremità inferiore
83.62.10↔	Sutura differita di tendini, Testa e collo	83.74.19↔	Reinserzione di muscoli, Altra localizzazione
83.62.11↔	Sutura differita di tendini, Spalla e ascella	83.74.99↔	Reinserzione di muscoli, altro
83.62.12↔	Sutura differita di tendini, Braccio e gomito	83.75.00↔	Trasferimento o trapianto di tendini, NAS
83.62.13↔	Sutura differita di tendini, Avambraccio	83.75.10↔	Trasferimento o trapianto di tendini, Testa e collo
83.62.14↔	Sutura differita di tendini, Parete toracica, addome e dorso	83.75.11↔	Trasferimento o trapianto di tendini, Spalla e ascella
83.62.15↔	Sutura differita di tendini, Regione inguinale e genitale e natiche	83.75.12↔	Trasferimento o trapianto di tendini, Braccio e gomito
83.62.16↔	Sutura differita di tendini, Estremità inferiore	83.75.13↔	Trasferimento o trapianto di tendini, Avambraccio
83.62.19↔	Sutura differita di tendini, Altra localizzazione	83.75.14↔	Trasferimento o trapianto di tendini, Parete toracica, addome e dorso
83.62.99↔	Sutura differita di tendini, altro	83.75.15↔	Trasferimento o trapianto di tendini, Regione inguinale e genitale e natiche
83.63↔	Riparazione della cuffia dei rotatori	83.75.16↔	Trasferimento o trapianto di tendini, Estremità inferiore
83.64.00↔	Altra sutura di tendini, NAS	83.75.19↔	Trasferimento o trapianto di tendini, Altra localizzazione
83.64.10↔	Altra sutura di tendini, Testa e collo	83.75.99↔	Trasferimento o trapianto di tendini, altro
83.64.11↔	Altra sutura di tendini, Spalla e ascella	83.76.00↔	Altra trasposizione di tendini, NAS
83.64.12↔	Altra sutura di tendini, Braccio e gomito	83.76.10↔	Altra trasposizione di tendini, Testa e collo
83.64.13↔	Altra sutura di tendini, Avambraccio	83.76.11↔	Altra trasposizione di tendini, Spalla e ascella
83.64.14↔	Altra sutura di tendini, Parete toracica, addome e dorso	83.76.12↔	Altra trasposizione di tendini, Braccio e gomito
83.64.15↔	Altra sutura di tendini, Regione inguinale e genitale e natiche	83.76.13↔	Altra trasposizione di tendini, Avambraccio
83.64.16↔	Altra sutura di tendini, Estremità inferiore	83.76.14↔	Altra trasposizione di tendini, Parete toracica e dorso
83.64.19↔	Altra sutura di tendini, Altra localizzazione	83.76.15↔	Altra trasposizione di tendini, Regione inguinale e genitale e natiche
83.64.99↔	Altra sutura di tendini, altro	83.76.16↔	Altra trasposizione di tendini, Estremità inferiore
83.65.00↔	Altra sutura di muscoli o fasce, NAS	83.76.19↔	Altra trasposizione di tendini, Altra localizzazione
83.65.10↔	Altra sutura di muscoli o fasce, Testa e collo	83.76.99↔	Altra trasposizione di tendini, altro
83.65.11↔	Altra sutura di muscoli o fasce, Spalla e ascella	83.77.00↔	Trasferimento o trapianto di muscoli, NAS
83.65.12↔	Altra sutura di muscoli o fasce, Braccio e gomito	83.77.10↔	Trasferimento o trapianto di muscoli, Testa e collo
83.65.13↔	Altra sutura di muscoli o fasce, Avambraccio	83.77.11↔	Trasferimento o trapianto di muscoli, Spalla e ascella
83.65.14↔	Altra sutura di muscoli o fasce, Parete toracica, addome e dorso	83.77.12↔	Trasferimento o trapianto di muscoli, Braccio e gomito
83.65.15↔	Altra sutura di muscoli o fasce, Regione inguinale e genitale e natiche	83.77.13↔	Trasferimento o trapianto di muscoli, Avambraccio
83.65.16↔	Altra sutura di muscoli o fasce, Estremità inferiore	83.77.14↔	Trasferimento o trapianto di muscoli, Parete toracica, addome e dorso
83.65.19↔	Altra sutura di muscoli o fasce, Altra localizzazione	83.77.15↔	Trasferimento o trapianto di muscoli, Regione inguinale e genitale e natiche
83.65.99↔	Altra sutura di muscoli o fasce, altro	83.77.16↔	Trasferimento o trapianto di muscoli, Estremità inferiore
83.71.00↔	Avanzamento di tendini, NAS	83.77.19↔	Trasferimento o trapianto di muscoli, Altra localizzazione
83.71.10↔	Avanzamento di tendini, Testa e collo	83.77.99↔	Trasferimento o trapianto di muscoli, altro
83.71.11↔	Avanzamento di tendini, Spalla e ascella	83.79↔	Altra trasposizione di muscoli
83.71.12↔	Avanzamento di tendini, Braccio e gomito	83.81.00↔	Innesto tendineo, NAS
83.71.13↔	Avanzamento di tendini, Avambraccio	83.81.10↔	Innesto tendineo, Testa e collo
83.71.14↔	Avanzamento di tendini, Parete toracica, addome e dorso	83.81.11↔	Innesto tendineo, Spalla e ascella
83.71.15↔	Avanzamento di tendini, Regione inguinale e genitale e natiche	83.81.12↔	Innesto tendineo, Braccio e gomito
83.71.16↔	Avanzamento di tendini, Estremità inferiore	83.81.13↔	Innesto tendineo, Avambraccio
83.71.19↔	Avanzamento di tendini, Altra localizzazione	83.81.14↔	Innesto tendineo, Parete toracica, addome e dorso
83.71.99↔	Avanzamento di tendini, altro	83.81.15↔	Innesto tendineo, Regione inguinale e genitale e natiche
83.72.00↔	Arretramento di tendini, NAS	83.81.16↔	Innesto tendineo, Estremità inferiore
83.72.10↔	Arretramento di tendini, Testa e collo	83.81.19↔	Innesto tendineo, Altra localizzazione
83.72.11↔	Arretramento di tendini, Spalla e ascella	83.81.99↔	Innesto tendineo, altro
83.72.12↔	Arretramento di tendini, Braccio e gomito	83.82.00↔	Innesto di muscoli o fasce, NAS
83.72.13↔	Arretramento di tendini, Avambraccio	83.82.10↔	Innesto di fascia, Testa e collo
83.72.14↔	Arretramento di tendini, Parete toracica, addome e dorso	83.82.11↔	Innesto di fascia, Spalla e ascella
83.72.15↔	Arretramento di tendini, Regione inguinale e genitale e natiche	83.82.12↔	Innesto di fascia, Braccio e gomito
83.72.16↔	Arretramento di tendini, Estremità inferiore	83.82.13↔	Innesto di fascia, Avambraccio
83.72.19↔	Arretramento di tendini, Altra localizzazione	83.82.14↔	Innesto di fascia, Parete toracica, addome e dorso
83.72.99↔	Arretramento di tendini, altro	83.82.15↔	Innesto di fascia, Regione inguinale e genitale e natiche
83.73.00↔	Reinserzione di tendini, NAS	83.82.16↔	Innesto di fascia, Estremità inferiore
83.73.10↔	Reinserzione di tendini, Testa e collo	83.82.19↔	Innesto di fascia, Altra localizzazione
83.73.11↔	Reinserzione di tendini, Spalla e ascella	83.82.20↔	Innesto di lembo muscolare o fasciale locale, Testa e collo
83.73.12↔	Reinserzione di tendini, Braccio e gomito	83.82.21↔	Innesto di lembo muscolare o fasciale locale, Spalla e ascella
83.73.13↔	Reinserzione di tendini, Avambraccio	83.82.22↔	Innesto di lembo muscolare o fasciale locale, Braccio e gomito
83.73.14↔	Reinserzione di tendini, Parete toracica, addome e dorso	83.82.23↔	Innesto di lembo muscolare o fasciale locale, Avambraccio
83.73.15↔	Reinserzione di tendini, Regione inguinale e genitale e natiche		
83.73.16↔	Reinserzione di tendini, Estremità inferiore		
83.73.19↔	Reinserzione di tendini, Altra localizzazione		

83.82.24↔	Innesto di lembo muscolare o fasciale locale, Parete toracica, addome e dorso	83.87.16↔	Mioplastica, Estremità inferiore
83.82.25↔	Innesto di lembo muscolare o fasciale locale, Regione inguinale e genitale e natiche	83.87.19↔	Mioplastica, Altra localizzazione
83.82.26↔	Innesto di lembo muscolare o fasciale locale, Estremità inferiore	83.87.90↔	Altri interventi di plastica sui muscoli, Testa e collo
83.82.29↔	Innesto di lembo muscolare o fasciale locale, Altra localizzazione	83.87.91↔	Altri interventi di plastica sui muscoli, Spalla e ascella
83.82.30↔	Innesto di lembo osteomiocutaneo o osteofasciocutaneo, Testa e collo	83.87.92↔	Altri interventi di plastica sui muscoli, Braccio e gomito
83.82.31↔	Innesto di lembo osteomiocutaneo o osteofasciocutaneo, Spalla e ascella	83.87.93↔	Altri interventi di plastica sui muscoli, Avambraccio
83.82.32↔	Innesto di lembo osteomiocutaneo o osteofasciocutaneo, Braccio e gomito	83.87.94↔	Altri interventi di plastica sui muscoli, Parete toracica, addome e dorso
83.82.33↔	Innesto di lembo osteomiocutaneo o osteofasciocutaneo, Avambraccio	83.87.95↔	Altri interventi di plastica sui muscoli, Regione inguinale e genitale e natiche
83.82.34↔	Innesto di lembo osteomiocutaneo o osteofasciocutaneo, Parete toracica, addome e dorso	83.87.96↔	Altri interventi di plastica sui muscoli, Estremità inferiore
83.82.35↔	Innesto di lembo osteomiocutaneo o osteofasciocutaneo, Regione inguinale e genitale e natiche	83.87.97↔	Altri interventi di plastica sui muscoli, Altra localizzazione
83.82.36↔	Innesto di lembo osteomiocutaneo o osteofasciocutaneo, Estremità inferiore	83.87.99↔	Altri interventi di plastica sui muscoli, altro
83.82.39↔	Innesto di lembo osteomiocutaneo o osteofasciocutaneo, Altra localizzazione	83.88.00↔	Altri interventi di plastica sui tendini, NAS
83.82.40↔	Innesto di altro lembo con anastomosi microvascolare da muscolo o fascia, Testa e collo	83.88.10↔	Rinforzo di tendine, Testa e collo
83.82.41↔	Innesto di altro lembo con anastomosi microvascolare da muscolo o fascia, Spalla e ascella	83.88.11↔	Rinforzo di tendine, Spalla e ascella
83.82.42↔	Innesto di altro lembo con anastomosi microvascolare da muscolo o fascia, Braccio e gomito	83.88.12↔	Rinforzo di tendine, Braccio e gomito
83.82.43↔	Innesto di altro lembo con anastomosi microvascolare da muscolo o fascia, Avambraccio	83.88.13↔	Rinforzo di tendine, Avambraccio
83.82.44↔	Innesto di altro lembo con anastomosi microvascolare da muscolo o fascia, Parete toracica, addome e dorso	83.88.14↔	Rinforzo di tendine, Parete toracica, addome e dorso
83.82.45↔	Innesto di altro lembo con anastomosi microvascolare da muscolo o fascia, Regione inguinale e genitale e natiche	83.88.15↔	Rinforzo di tendine, Regione inguinale e genitale e natiche
83.82.46↔	Innesto di altro lembo con anastomosi microvascolare da muscolo o fascia, Estremità inferiore	83.88.16↔	Rinforzo di tendine, Estremità inferiore
83.82.47↔	Innesto di altro lembo con anastomosi microvascolare da muscolo o fascia, Altra localizzazione	83.88.19↔	Rinforzo di tendine, Altra localizzazione
83.82.99↔	Innesto di muscoli o fasce, altro	83.88.20↔	Tenoplastica sostitutiva, Testa e collo
83.83↔	Ricostruzione di puleggia tendinea	83.88.21↔	Tenoplastica sostitutiva, Spalla e ascella
83.84↔	Correzione di piede torto, NAC	83.88.22↔	Tenoplastica sostitutiva, Braccio e gomito
83.85.00↔	Altri cambiamenti di lunghezza di muscoli e tendini, NAS	83.88.23↔	Tenoplastica sostitutiva, Avambraccio
83.85.10↔	Allungamento di muscolo o tendine, Testa e collo	83.88.24↔	Tenoplastica sostitutiva, Parete toracica, addome e dorso
83.85.11↔	Allungamento di muscolo o tendine, Spalla e ascella	83.88.25↔	Tenoplastica sostitutiva, Regione inguinale e genitale e natiche
83.85.12↔	Allungamento di muscolo o tendine, Braccio e gomito	83.88.26↔	Tenoplastica sostitutiva, Estremità inferiore
83.85.13↔	Allungamento di muscolo o tendine, Avambraccio	83.88.29↔	Tenoplastica sostitutiva, Altra localizzazione
83.85.14↔	Allungamento di muscolo o tendine, Parete toracica, addome e dorso	83.88.30↔	Creazione di un letto per l'innesto di tendini, Testa e collo
83.85.15↔	Allungamento di muscolo o tendine, Regione inguinale e genitale e natiche	83.88.31↔	Creazione di un letto per l'innesto di tendini, Spalla e ascella
83.85.16↔	Allungamento di muscolo o tendine, Estremità inferiore	83.88.32↔	Creazione di un letto per l'innesto di tendini, Braccio e gomito
83.85.19↔	Allungamento di muscolo o tendine, Altra localizzazione	83.88.33↔	Creazione di un letto per l'innesto di tendini, Avambraccio
83.85.20↔	Accorciamento di muscolo o tendine, Testa e collo	83.88.34↔	Creazione di un letto per l'innesto di tendini, Parete toracica, addome e dorso
83.85.21↔	Accorciamento di muscolo o tendine, Spalla e ascella	83.88.35↔	Creazione di un letto per l'innesto di tendini, Regione inguinale e genitale e natiche
83.85.22↔	Accorciamento di muscolo o tendine, Braccio e gomito	83.88.36↔	Creazione di un letto per l'innesto di tendini, Estremità inferiore
83.85.23↔	Accorciamento di muscolo o tendine, Avambraccio	83.88.39↔	Creazione di un letto per l'innesto di tendini, Altra localizzazione
83.85.24↔	Accorciamento di muscolo o tendine, Parete toracica, addome e dorso	83.88.40↔	Tenodesi, Testa e collo
83.85.25↔	Accorciamento di muscolo o tendine, Regione inguinale e genitale e natiche	83.88.41↔	Tenodesi, Spalla e ascella
83.85.26↔	Accorciamento di muscolo o tendine, Estremità inferiore	83.88.42↔	Tenodesi, Braccio e gomito
83.85.29↔	Accorciamento di muscolo o tendine, Altra localizzazione	83.88.43↔	Tenodesi, Avambraccio
83.85.99↔	Altri cambiamenti di lunghezza di muscoli e tendini, altro	83.88.44↔	Tenodesi, Parete toracica, addome e dorso
83.86↔	Plastica del quadricipite	83.88.45↔	Tenodesi, Regione inguinale e genitale e natiche
83.87.00↔	Altri interventi di plastica sui muscoli, NAS	83.88.46↔	Tenodesi, Estremità inferiore
83.87.10↔	Mioplastica, Testa e collo	83.88.49↔	Tenodesi, Altra localizzazione
83.87.11↔	Mioplastica, Spalla e ascella	83.88.90↔	Altri interventi di plastica sui tendini, Testa e collo
83.87.12↔	Mioplastica, Braccio e gomito	83.88.91↔	Altri interventi di plastica sui tendini, Spalla e ascella
83.87.13↔	Mioplastica, Avambraccio	83.88.92↔	Altri interventi di plastica sui tendini, Braccio e gomito
83.87.14↔	Mioplastica, Parete toracica, addome e dorso	83.88.93↔	Altri interventi di plastica sui tendini, Avambraccio
83.87.15↔	Mioplastica, Regione inguinale e genitale e natiche	83.88.94↔	Altri interventi di plastica sui tendini, Parete toracica, addome e dorso
		83.88.95↔	Altri interventi di plastica sui tendini, Regione inguinale e genitale e natiche
		83.88.96↔	Altri interventi di plastica sui tendini, Estremità inferiore
		83.88.97↔	Altri interventi di plastica sui tendini, Altra localizzazione
		83.88.99↔	Altri interventi di plastica sui tendini, altro
		83.89.00↔	Altri interventi di plastica sulle fasce, NAS
		83.89.10↔	Allungamento, accorciamento o raddoppiamento di fascia, Testa e collo
		83.89.11↔	Allungamento, accorciamento o raddoppiamento di fascia, Spalla e ascella
		83.89.12↔	Allungamento, accorciamento o raddoppiamento di fascia, Braccio e gomito
		83.89.13↔	Allungamento, accorciamento o raddoppiamento di fascia, Avambraccio
		83.89.14↔	Allungamento, accorciamento o raddoppiamento di fascia, Parete toracica, addome e dorso



83.89.15↔	Allungamento, accorciamento o raddoppiamento di fascia, Regione inguinale e genitale e natiche	84.03.10↔	Amputazione completa della mano a livello del carpo o metacarpo
83.89.16↔	Allungamento, accorciamento o raddoppiamento di fascia, Estremità inferiore	84.03.99↔	Amputazione della mano, altro
83.89.19↔	Allungamento, accorciamento o raddoppiamento di fascia, Altra localizzazione	84.04↔	Disarticolazione del polso
83.89.20↔	Copertura di difetto della fascia, Testa e collo	84.05↔	Amputazione a livello dell'avambraccio
83.89.21↔	Copertura di difetto della fascia, Spalla e ascella	84.06↔	Disarticolazione del gomito
83.89.22↔	Copertura di difetto della fascia, Braccio e gomito	84.07↔	Amputazione a livello dell'omero
83.89.23↔	Copertura di difetto della fascia, Avambraccio	84.08↔	Disarticolazione della spalla
83.89.24↔	Copertura di difetto della fascia, Parete toracica, addome e dorso	84.09↔	Amputazione intertoracoscapolare
83.89.25↔	Copertura di difetto della fascia, Regione inguinale e genitale e natiche	84.10↔	Amputazione dell'arto inferiore, NAS
83.89.26↔	Copertura di difetto della fascia, Estremità inferiore	84.11↔	Amputazione di dita del piede
83.89.29↔	Copertura di difetto della fascia, Altra localizzazione	84.12↔	Amputazione a livello del piede
83.89.90↔	Altri interventi di plastica sulle fasce, Testa e collo	84.13↔	Disarticolazione della caviglia
83.89.91↔	Altri interventi di plastica sulle fasce, Spalla e ascella	84.14↔	Amputazione della caviglia a livello dei malleoli della tibia e fibula
83.89.92↔	Altri interventi di plastica sulle fasce, Braccio e gomito	84.15↔	Altra amputazione al di sotto del ginocchio
83.89.93↔	Altri interventi di plastica sulle fasce, Avambraccio	84.16↔	Disarticolazione del ginocchio
83.89.94↔	Altri interventi di plastica sulle fasce, Parete toracica, addome e dorso	84.17↔	Amputazione al di sopra del ginocchio
83.89.95↔	Altri interventi di plastica sulle fasce, Regione inguinale e genitale e natiche	84.18↔	Disarticolazione dell'anca
83.89.96↔	Altri interventi di plastica sulle fasce, Estremità inferiore	84.19↔	Amputazione addomino-pelvica
83.89.97↔	Altri interventi di plastica sulle fasce, Altra localizzazione	84.21↔	Reimpianto del pollice della mano
83.89.99↔	Altri interventi di plastica sulle fasce, altro	84.22↔	Reimpianto di dita della mano (ad eccezione del pollice)
83.91.00↔	Lisi di aderenze di muscoli, tendini, fasce e borse, NAS	84.23.00↔	Reimpianto diavambraccio, polso o mano, NAS
83.91.10↔	Lisi di aderenze di muscoli, tendini, fasce e borse, Testa e collo	84.23.10↔	Reimpianto diavambraccio
83.91.11↔	Lisi di aderenze di muscoli, tendini, fasce e borse, Spalla e ascella	84.23.11↔	Reimpianto di polso o mano
83.91.12↔	Lisi di aderenze di muscoli, tendini, fasce e borse, Braccio e gomito	84.23.99↔	Reimpianto diavambraccio, polso o mano, altro
83.91.13↔	Lisi di aderenze di muscoli, tendini, fasce e borse, Avambraccio	84.24↔	Reimpianto dell'arto superiore
83.91.14↔	Lisi di aderenze di muscoli, tendini, fasce e borse, Parete toracica, addome e dorso	84.25↔	Reimpianto di dito del piede
83.91.15↔	Lisi di aderenze di muscoli, tendini, fasce e borse, Regione inguinale e genitale e natiche	84.26↔	Reimpianto del piede
83.91.16↔	Lisi di aderenze di muscoli, tendini, fasce e borse, Estremità inferiore	84.27.00↔	Reimpianto della gamba o della caviglia, NAS
83.91.19↔	Lisi di aderenze di muscoli, tendini, fasce e borse, Altra localizzazione	84.27.10↔	Reimpianto della gamba a livello del ginocchio
83.91.99↔	Lisi di aderenze di muscoli, tendini, fasce e borse, altro	84.27.99↔	Reimpianto della gamba o della caviglia, altro
83.99.00↔	Altri interventi su muscoli, tendini, fasce e borse, NAS	84.28↔	Reimpianto della coscia
83.99.10↔	Altri interventi su tendini, Testa e collo	84.29.00↔	Altro reimpianto, NAS
83.99.11↔	Altri interventi su tendini, Spalla e ascella	84.29.10↔	Altro reimpianto, Estremità superiore
83.99.12↔	Altri interventi su tendini, Braccio e gomito	84.29.20↔	Altro reimpianto, Estremità inferiore
83.99.13↔	Altri interventi su tendini, Avambraccio	84.29.99↔	Altro reimpianto, altro
83.99.14↔	Altri interventi su tendini, Parete toracica, addome e dorso	84.3x.00↔	Revisione del moncone di amputazione, NAS
83.99.15↔	Altri interventi su tendini, Regione inguinale e genitale e natiche	84.3x.10↔	Revisione del moncone di amputazione, Regione della spalla e del braccio
83.99.16↔	Altri interventi su tendini, Estremità inferiore	84.3x.11↔	Revisione del moncone di amputazione, Regione dell'avambraccio
83.99.19↔	Altri interventi su tendini, Altra localizzazione	84.3x.12↔	Revisione del moncone di amputazione, Regione della mano
83.99.20↔	Altri interventi su muscoli, fasce e borse, Testa e collo	84.3x.13↔	Revisione del moncone di amputazione, Estremità inferiore
83.99.21↔	Altri interventi su muscoli, fasce e borse, Spalla e ascella	84.3x.19↔	Revisione del moncone di amputazione, Altra localizzazione
83.99.22↔	Altri interventi su muscoli, fasce e borse, Braccio e gomito	84.3x.99↔	Revisione del moncone di amputazione, altro
83.99.23↔	Altri interventi su muscoli, fasce e borse, Avambraccio	84.51.00↔	Inserzione di dispositivo intervertebrale d'artrosi, NAS
83.99.24↔	Altri interventi su muscoli, fasce e borse, Parete toracica, addome e dorso	84.51.10↔	Inserzione di gabbie intercorporee, 1 segmento
83.99.25↔	Altri interventi su muscoli, fasce e borse, Regione inguinale e genitale e natiche	84.51.11↔	Inserzione di gabbie intercorporee, 2 segmenti
83.99.26↔	Altri interventi su muscoli, fasce e borse, Estremità inferiore	84.51.12↔	Inserzione di gabbie intercorporee, 3 segmenti
83.99.29↔	Altri interventi su muscoli, fasce e borse, Altra localizzazione	84.51.13↔	Inserzione di gabbie intercorporee, 4 o più segmenti
83.99.30↔	Revisione (senza sostituzione) di stimolatore dei muscoli scheletrici	84.51.99↔	Inserzione di dispositivo intervertebrale d'artrosi, altro
83.99.99↔	Altri interventi su muscoli, tendini, fasce e borse, altro	84.53.00↔	Impianto di dispositivo interno di allungamento di ossa degli arti con trazione cinetica, NAS
84.00↔	Amputazione dell'arto superiore, NAS	84.53.10↔	Impianto di sistema interno di allungamento o trasporto di ossa non motorizzato
84.01↔	Amputazione e disarticolazione di dita della mano (ad eccezione del pollice)	84.53.11↔	Impianto di sistema interno di allungamento o trasporto di ossa motorizzato
84.02↔	Amputazione e disarticolazione del pollice	84.53.99↔	Impianto di dispositivo interno di allungamento di ossa degli arti con trazione cinetica, altro
84.03.00↔	Amputazione della mano, NAS	84.54↔	Impianto di altro dispositivo interno di allungamento di ossa degli arti
		84.55.00↔	Inserzione di materiale di sostituzione di ossa, NAS
		84.55.10↔	Inserzione di materiale di sostituzione di ossa, Scapola, clavicola, coste e sterno
		84.55.11↔	Inserzione di materiale di sostituzione di ossa, Omero
		84.55.12↔	Inserzione di materiale di sostituzione di ossa, Radio e ulna
		84.55.13↔	Inserzione di materiale di sostituzione di ossa, Carpo e metacarpo
		84.55.14↔	Inserzione di materiale di sostituzione di ossa, Falangi della mano

84.55.15↔	Inserzione di materiale di sostituzione di ossa, Bacino	85.23.11↔	Mastectomia subtotale, con linfadenectomia ascellare
84.55.16↔	Inserzione di materiale di sostituzione di ossa, Femore	85.23.12↔	Mastectomia subtotale per ginecomastia, senza linfadenectomia ascellare
84.55.17↔	Inserzione di materiale di sostituzione di ossa, Rotula	85.23.13↔	Mastectomia subtotale per ginecomastia, con linfadenectomia ascellare
84.55.18↔	Inserzione di materiale di sostituzione di ossa, Tibia	85.23.99↔	Mastectomia subtotale, altro
84.55.19↔	Inserzione di materiale di sostituzione di ossa, Fibula	85.24↔	Asportazione di tessuto ectopico della mammella
84.55.20↔	Inserzione di materiale di sostituzione di ossa, Tarso e metatarso	85.25↔	Asportazione del capezzolo
84.55.21↔	Inserzione di materiale di sostituzione di ossa, Falangi del piede	85.31↔	Mammoplastica riduttiva monolaterale
84.55.29↔	Inserzione di materiale di sostituzione di ossa, Altra localizzazione	85.32↔	Mammoplastica riduttiva bilaterale
84.55.30↔	Inserzione di materiale di sostituzione di ossa, Impianto, revisione o sostituzione di sostituto osseo parziale	85.33↔	Mammectomia sottocutanea monolaterale con contemporaneo impianto di protesi
84.55.99↔	Inserzione di materiale di sostituzione di ossa, altro	85.34↔	Altra mammectomia sottocutanea monolaterale
84.56↔	Inserzione di spacer (cemento)	85.35↔	Mammectomia sottocutanea bilaterale con contemporaneo impianto di protesi
84.57↔	Rimozione di spacer (cemento)	85.36↔	Altra mammectomia sottocutanea bilaterale
84.59↔	Inserzione di altro dispositivo vertebrale	85.41↔	Mastectomia semplice monolaterale
84.60↔	Inserzione di protesi discale, senz'altra specificazione	85.42↔	Mastectomia semplice bilaterale
84.61↔	Inserzione di protesi discale parziale, cervicale	85.43↔	Mastectomia semplice allargata monolaterale
84.62↔	Inserzione di protesi discale, senz'altra specificazione	85.44↔	Mastectomia semplice allargata bilaterale
84.63↔	Inserzione di protesi discale, toracale	85.45.00↔	Mastectomia radicale monolaterale, NAS
84.64↔	Inserzione di protesi discale parziale, lombosacrale	85.45.10↔	Mastectomia radicale monolaterale senza resezione parziale della parete toracica, senza linfadenectomia
84.65↔	Inserzione di protesi discale totale, lombosacrale	85.45.11↔	Mastectomia radicale monolaterale con resezione parziale della parete toracica, senza linfadenectomia
84.66.00↔	Revisione o sostituzione di protesi discale artificiale, cervicale, NAS	85.45.12↔	Mastectomia radicale monolaterale senza resezione parziale della parete toracica, con linfadenectomia
84.66.10↔	Sostituzione di protesi discale artificiale, cervicale	85.45.13↔	Mastectomia radicale monolaterale con resezione parziale della parete toracica, con linfadenectomia
84.66.20↔	Revisione di protesi discale artificiale, cervicale	85.45.99↔	Mastectomia radicale monolaterale, altro
84.66.99↔	Revisione o sostituzione di protesi discale artificiale, cervicale, altro	85.46↔	Mastectomia radicale bilaterale
84.67↔	Revisione o sostituzione di protesi discale artificiale, toracale	85.47↔	Mastectomia radicale monolaterale allargata
84.68.00↔	Revisione o sostituzione di protesi discale artificiale, lombosacrale, NAS	85.48↔	Mastectomia radicale bilaterale allargata
84.68.10↔	Sostituzione di protesi discale artificiale, lombosacrale	85.50↔	Mammoplastica di ingrandimento, NAS
84.68.20↔	Revisione di protesi discale artificiale, lombosacrale	85.51↔	Iniezione mammoplastica di ingrandimento monolaterale
84.68.99↔	Revisione o sostituzione di protesi discale artificiale, lombosacrale, altro	85.52↔	Iniezione mammoplastica di ingrandimento bilaterale
84.69.00↔	Revisione o sostituzione di protesi discale artificiale, NAS	85.53.00↔	Impianto di protesi mammaria monolaterale, NAS
84.69.10↔	Sostituzione di protesi discale artificiale	85.53.10↔	Impianto di protesi mammaria monolaterale, dopo mastectomia
84.69.20↔	Revisione di protesi discale artificiale	85.53.99↔	Impianto di protesi mammaria monolaterale, altro
84.69.99↔	Revisione o sostituzione di protesi discale artificiale, altro	85.54.00↔	Impianto di protesi mammaria bilaterale, NAS
84.71↔	Applicazione di dispositivo di fissazione esterna, unidimensionale	85.54.10↔	Impianto di protesi mammaria bilaterale, dopo mastectomia
84.72↔	Applicazione di dispositivo di fissazione esterna, sistema ad anello	85.54.99↔	Impianto di protesi mammaria bilaterale, altro
84.73↔	Applicazione di un dispositivo o sistema misto	85.6↔	Mastopessia
84.80.00↔	Inserzione o sostituzione di dispositivo(i) interspinoso(i), NAS	85.82↔	Innesto frazionato nella mammella
84.80.10↔	Inserzione di spaziatore interspinoso, 1 segmento	85.83↔	Innesto a tutto spessore nella mammella
84.80.11↔	Inserzione di spaziatore interspinoso, 2 o più segmenti	85.84↔	Innesto peduncolato nella mammella
84.80.20↔	Sostituzione di spaziatore interspinoso, 1 segmento	85.85↔	Mammoplastica con innesto muscolare peduncolato
84.80.21↔	Sostituzione di spaziatore interspinoso, 2 o più segmenti	85.86↔	Trasposizione del capezzolo
84.80.99↔	Inserzione o sostituzione di dispositivo(i) interspinoso(i), altro	85.87.00↔	Altri interventi sul capezzolo, NAS
84.81.00↔	Revisione di dispositivo(i) interspinoso(i), NAS	85.87.10↔	Sutura del capezzolo (dopo lacerazione)
84.81.20↔	Revisione di dispositivo(i) interspinoso(i)	85.87.11↔	Ricostruzione plastica del capezzolo mediante innesto cutaneo
84.81.99↔	Revisione di dispositivo(i) interspinoso(i), altro	85.87.12↔	Ricostruzione plastica del capezzolo con tatuaggio
84.82↔	Inserzione o sostituzione di dispositivo(i) peduncolare di stabilizzazione dinamica	85.87.13↔	Eversione chirurgica di capezzolo introverso
84.83↔	Revisione di dispositivo(i) peduncolare di stabilizzazione dinamica	85.87.14↔	Ricostruzione plastica di areola (con tatuaggio)
84.84↔	Inserzione o sostituzione di dispositivo(i) di sostituzione di faccetta articolare	85.87.99↔	Altri interventi sul capezzolo, altro
84.85↔	Revisione di dispositivo(i) di sostituzione di faccetta articolare	85.89.00↔	Altra mammoplastica, NAS
84.91↔	Amputazione, NAS	85.89.10↔	Mammoplastica con innesto muscolocutaneo libero
84.92↔	Separazione di gemelli siamesi uguali	85.89.11↔	Mammoplastica con innesto (lembo) muscolocutaneo peduncolato, senza impianto di protesi
84.93↔	Separazione di gemelli siamesi diseguali	85.89.13↔	Mammoplastica con lembo omentale
85.22.00↔	Quadrantectomia della mammella, NAS	85.89.20↔	Mammoplastica tramite plastica con lembo con anastomosi microvascolare, NAS
85.22.10↔	Quadrantectomia della mammella, senza linfadenectomia ascellare	85.89.21↔	lembo perforatore (DIEP) dell'arteria epigastrica inferiore
85.22.11↔	Quadrantectomia della mammella, con linfadenectomia ascellare	85.89.22↔	lembo (SIEA) dell'arteria epigastrica inferiore superficiale
85.22.99↔	Quadrantectomia della mammella, altro	85.89.23↔	Plastica muscolocutanea con lembo di gracile
85.23.00↔	Mastectomia subtotale, NAS	85.89.24↔	lembo perforatore (S-GAP) dell'arteria gluteale superiore
85.23.10↔	Mastectomia subtotale, senza linfadenectomia ascellare	85.89.25↔	lembo perforatore (I-GAP) dell'arteria gluteale inferiore
		85.89.29↔	Mammoplastica tramite plastica con lembo con anastomosi microvascolare, altro
		85.89.99↔	Altra mammoplastica, altro
		85.93↔	Revisione di protesi della mammella



85.94↔	Rimozione di protesi della mammella	86.63.25↔	Ampio innesto di cute a tutto spessore nella parete toracica, addome e dorso
85.95↔	Inserzione di espansore tessutale nella mammella	86.63.26↔	Ampio innesto di cute a tutto spessore nella regione inguinale e genitale
86.4x.00↔	Asportazione radicale di lesione della cute, NAS	86.63.27↔	Ampio innesto di cute a tutto spessore nelle natiche
86.4x.10↔	Asportazione radicale di lesione della cute del capo con controllo istografico	86.63.28↔	Ampio innesto di cute a tutto spessore nella coscia e gamba
86.4x.11↔	Asportazione radicale di lesione della cute del collo con controllo istografico	86.63.29↔	Ampio innesto di cute a tutto spessore in altra sede
86.4x.13↔	Asportazione radicale di lesione della cute dell'avambraccio e della mano con controllo istografico	86.63.2a↔	Ampio innesto di cute a tutto spessore nel piede
86.4x.17↔	Asportazione radicale di lesione della cute della regione inguinale e genitale e delle natiche con controllo istografico	86.63.99↔	Innesto di cute a tutto spessore in altre sedi, altro
86.4x.18↔	Asportazione radicale di lesione della cute delle estremità inferiori con controllo istografico	86.65.00↔	Eteroinnesto di cute, NAS
86.4x.19↔	Asportazione radicale di lesione della cute di altra localizzazione con controllo istografico	86.65.10↔	Piccolo eteroinnesto di cute nel capo
86.4x.20↔	Asportazione radicale di lesione della cute del capo con innesto o trasposizione di cute	86.65.11↔	Piccolo eteroinnesto di cute nel collo
86.4x.21↔	Asportazione radicale di lesione della cute del collo con innesto o trasposizione di cute	86.65.12↔	Piccolo eteroinnesto di cute nella spalla e braccio
86.4x.22↔	Asportazione radicale di lesione della cute di spalla e ascella con innesto o trasposizione di cute	86.65.13↔	Piccolo eteroinnesto di cute nell'avambraccio
86.4x.23↔	Asportazione radicale di lesione della cute di braccio e gomito con innesto o trasposizione di cute	86.65.14↔	Piccolo eteroinnesto di cute nella mano
86.4x.24↔	Asportazione radicale di lesione della cute dell'avambraccio con innesto o trasposizione di cute	86.65.15↔	Piccolo eteroinnesto di cute nella parete toracica e nel dorso
86.4x.25↔	Asportazione radicale di lesione della cute della mano con innesto o trasposizione di cute	86.65.16↔	Piccolo eteroinnesto di cute nella regione addominale
86.4x.26↔	Asportazione radicale di lesione della cute della parete toracica e del dorso con innesto o trasposizione di cute	86.65.17↔	Piccolo eteroinnesto di cute nelle estremità inferiori
86.4x.27↔	Asportazione radicale di lesione della cute della regione addominale con innesto o trasposizione di cute	86.65.19↔	Piccolo eteroinnesto di cute in altra sede
86.4x.28↔	Asportazione radicale di lesione della cute della regione inguinale e genitale con innesto o trasposizione di cute	86.65.20↔	Ampio eteroinnesto di cute nel capo
86.4x.29↔	Asportazione radicale di lesione della cute di altra localizzazione con innesto o trasposizione di cute	86.65.21↔	Ampio eteroinnesto di cute nel collo
86.4x.2a↔	Asportazione radicale di lesione della cute delle natiche con innesto o trasposizione di cute	86.65.22↔	Ampio eteroinnesto di cute nella spalla e nel braccio
86.4x.2b↔	Asportazione radicale di lesione della cute delle estremità inferiori con innesto o trasposizione di cute	86.65.23↔	Ampio eteroinnesto di cute nell'avambraccio
86.4x.30↔	Chirurgia micrografica con esame istopatologico estemporaneo (Mohs' Micrographic Surgery)	86.65.24↔	Ampio eteroinnesto di cute nella mano
86.4x.31↔	Chirurgia micrografica con esame istologico di pezzo incluso in paraffina (istologia 3D con metodo Tübingen)	86.65.25↔	Ampio eteroinnesto di cute nella parete toracica e nel dorso
86.4x.99↔	Asportazione radicale di lesione della cute, altro	86.65.26↔	Ampio eteroinnesto di cute nella regione addominale
86.60↔	Innesto cutaneo libero, NAS	86.65.27↔	Ampio eteroinnesto di cute nelle estremità inferiori
86.61.00↔	Innesto di cute a tutto spessore nella mano, NAS	86.65.29↔	Ampio eteroinnesto di cute in altra sede
86.61.10↔	Piccolo innesto di cute a tutto spessore nella mano	86.65.30↔	Innesto di cute suina
86.61.20↔	Ampio innesto di cute a tutto spessore nella mano	86.65.40↔	Sostituzione permanente di pelle con materiale di sostituzione di derma-epidermide a due strati
86.61.99↔	Innesto di cute a tutto spessore nella mano, altro	86.65.99↔	Eteroinnesto di cute, altro
86.62.00↔	Altro innesto di cute nella mano, NAS	86.66.00↔	Omoinnesto di cute, NAS
86.62.10↔	Piccolo innesto cutaneo a spessore parziale nella mano	86.66.10↔	Piccolo omoinnesto di cute nel capo
86.62.20↔	Ampio innesto cutaneo a spessore parziale nella mano	86.66.11↔	Piccolo omoinnesto di cute nel collo
86.62.99↔	Altro innesto di cute nella mano, altro	86.66.12↔	Piccolo omoinnesto di cute nella spalla e nel braccio
86.63.00↔	Innesto di cute a tutto spessore in altra sede, NAS	86.66.13↔	Piccolo omoinnesto di cute nell'avambraccio
86.63.10↔	Piccolo innesto di cute a tutto spessore nel capo (eccetto labbra e bocca)	86.66.14↔	Piccolo omoinnesto di cute nella mano
86.63.11↔	Piccolo innesto di cute a tutto spessore nel collo	86.66.15↔	Piccolo omoinnesto di cute nella parete toracica e nel dorso
86.63.12↔	Piccolo innesto di cute a tutto spessore nella spalla e braccio	86.66.16↔	Piccolo omoinnesto di cute nella regione addominale
86.63.13↔	Piccolo innesto di cute a tutto spessore nell'avambraccio	86.66.17↔	Piccolo omoinnesto di cute nelle estremità inferiori
86.63.15↔	Piccolo innesto di cute a tutto spessore nella parete toracica, addome e dorso	86.66.19↔	Piccolo omoinnesto di cute in altra sede
86.63.16↔	Piccolo innesto di cute a tutto spessore nella regione inguinale e genitale	86.66.20↔	Ampio omoinnesto di cute nel capo
86.63.17↔	Piccolo innesto di cute a tutto spessore nelle natiche	86.66.21↔	Ampio omoinnesto di cute nel collo
86.63.18↔	Piccolo innesto di cute a tutto spessore nella coscia e gamba	86.66.22↔	Ampio omoinnesto di cute nella spalla e nel braccio
86.63.19↔	Piccolo innesto di cute a tutto spessore in altra sede	86.66.23↔	Ampio omoinnesto di cute nell'avambraccio
86.63.1a↔	Piccolo innesto di cute a tutto spessore nel piede	86.66.24↔	Ampio omoinnesto di cute nella mano
86.63.20↔	Ampio innesto di cute a tutto spessore nel capo (eccetto labbra e bocca)	86.66.25↔	Ampio omoinnesto di cute nella parete toracica e nel dorso
86.63.21↔	Ampio innesto di cute a tutto spessore nel collo	86.66.26↔	Ampio omoinnesto di cute nella regione addominale
86.63.22↔	Ampio innesto di cute a tutto spessore nella spalla e braccio	86.66.27↔	Ampio omoinnesto di cute nelle estremità inferiori
86.63.23↔	Ampio innesto di cute a tutto spessore nell'avambraccio	86.66.29↔	Ampio omoinnesto di cute in altra sede
		86.66.99↔	Omoinnesto di cute, altro
		86.67.00↔	Innesto cutaneo rigenerativo, NAS
		86.67.10↔	Piccolo innesto cutaneo rigenerativo temporaneo nel capo
		86.67.11↔	Piccolo innesto cutaneo rigenerativo temporaneo nel collo
		86.67.12↔	Piccolo innesto cutaneo rigenerativo temporaneo nella spalla e nel braccio
		86.67.13↔	Piccolo innesto cutaneo rigenerativo temporaneo nell'avambraccio
		86.67.14↔	Piccolo innesto cutaneo rigenerativo temporaneo nella mano
		86.67.15↔	Piccolo innesto cutaneo rigenerativo temporaneo nella parete toracica e nel dorso
		86.67.16↔	Piccolo innesto cutaneo rigenerativo temporaneo nella regione addominale
		86.67.17↔	Piccolo innesto cutaneo rigenerativo temporaneo nelle estremità inferiori
		86.67.19↔	Piccolo innesto cutaneo rigenerativo temporaneo in altra sede
		86.67.20↔	Ampio innesto cutaneo rigenerativo temporaneo nel capo
		86.67.21↔	Ampio innesto cutaneo rigenerativo temporaneo nel collo
		86.67.22↔	Ampio innesto cutaneo rigenerativo temporaneo nella spalla e nel braccio

86.67.23↔	Ampio innesto cutaneo rigenerativo temporaneo nell'avambraccio	86.73.99↔	Trasferimento di altro lembo pedunculato o libero sulla mano, altro
86.67.24↔	Ampio innesto cutaneo rigenerativo temporaneo nella mano	86.74.00↔	Trasferimento di lembo pedunculato o libero in altra sede, NAS
86.67.25↔	Ampio innesto cutaneo rigenerativo temporaneo nella parete toracica e nel dorso	86.74.10↔	Piccola plastica di allungamento sul capo (eccetto labbra e bocca)
86.67.26↔	Ampio innesto cutaneo rigenerativo temporaneo nella regione addominale	86.74.11↔	Piccola plastica di allungamento sul collo
86.67.27↔	Ampio innesto cutaneo rigenerativo temporaneo nelle estremità inferiori	86.74.12↔	Piccola plastica di allungamento su spalla e braccio
86.67.29↔	Ampio innesto cutaneo rigenerativo temporaneo in altra sede	86.74.13↔	Piccola plastica di allungamento sull'avambraccio
86.67.30↔	Sostituzione permanente di pelle con materiale di sostituzione dell'epidermide	86.74.14↔	Piccola plastica di allungamento su parete toracica e dorso
86.67.31↔	Sostituzione permanente di pelle con materiale di sostituzione del derma	86.74.15↔	Piccola plastica di allungamento sulla regione addominale
86.67.99↔	Innesto cutaneo rigenerativo, altro	86.74.16↔	Piccola plastica di allungamento sulla regione inguinale e genitale
86.69.00↔	Altro innesto di cute in altra sede, NAS	86.74.17↔	Piccola plastica di allungamento sulle natiche
86.69.10↔	Piccolo innesto cutaneo a spessore parziale nel capo (eccetto labbra e bocca)	86.74.18↔	Piccola plastica di allungamento su coscia e gamba
86.69.11↔	Piccolo innesto cutaneo a spessore parziale nel collo	86.74.19↔	Piccola plastica di allungamento in altra sede
86.69.12↔	Ampio innesto cutaneo a spessore parziale nella spalla e nel braccio	86.74.1a↔	Piccola plastica di allungamento sul piede
86.69.13↔	Piccolo innesto cutaneo a spessore parziale nell'avambraccio	86.74.20↔	Piccola plastica di avanzamento e rotazione sul capo (eccetto labbra e bocca)
86.69.14↔	Piccolo innesto cutaneo sottile nella mano	86.74.21↔	Piccola plastica di avanzamento e rotazione sul collo
86.69.15↔	Piccolo innesto cutaneo a spessore parziale nella parete toracica e nel dorso	86.74.22↔	Piccola plastica di avanzamento e rotazione su spalla e braccio
86.69.16↔	Piccolo innesto cutaneo a spessore parziale nella regione addominale	86.74.23↔	Piccola plastica di avanzamento e rotazione sull'avambraccio
86.69.17↔	Piccolo innesto cutaneo a spessore parziale nella regione inguinale e genitale	86.74.25↔	Piccola plastica di avanzamento e rotazione su parete toracica e dorso
86.69.18↔	Piccolo innesto cutaneo a spessore parziale nella coscia e nella gamba	86.74.26↔	Piccola plastica di avanzamento e rotazione sulla regione addominale
86.69.19↔	Piccolo innesto cutaneo a spessore parziale in altra sede	86.74.27↔	Piccola plastica di avanzamento e rotazione sulla regione inguinale e genitale
86.69.1a↔	Piccolo innesto cutaneo a spessore parziale nel piede	86.74.28↔	Piccola plastica di avanzamento e rotazione sulle natiche
86.69.20↔	Ampio innesto cutaneo a spessore parziale nel capo (eccetto labbra e bocca)	86.74.29↔	Piccola plastica di avanzamento e rotazione in altra sede
86.69.21↔	Ampio innesto cutaneo a spessore parziale nel collo	86.74.2a↔	Piccola plastica di avanzamento e rotazione su coscia e gamba
86.69.22↔	Ampio innesto cutaneo a spessore parziale nella spalla e nel braccio	86.74.2b↔	Piccola plastica di avanzamento e rotazione sul piede
86.69.23↔	Ampio innesto cutaneo a spessore parziale nell'avambraccio	86.74.30↔	Piccola plastica di trasposizione sul capo (eccetto labbra e bocca)
86.69.24↔	Ampio innesto cutaneo a spessore parziale nella mano	86.74.31↔	Piccola plastica di trasposizione sul collo
86.69.25↔	Ampio innesto cutaneo sottile nella parete toracica e nel dorso	86.74.32↔	Piccola plastica di trasposizione su spalla e braccio
86.69.26↔	Ampio innesto cutaneo a spessore parziale nella regione addominale	86.74.33↔	Piccola plastica di trasposizione sull'avambraccio
86.69.27↔	Ampio innesto cutaneo a spessore parziale nella regione inguinale e genitale	86.74.34↔	Piccola plastica di trasposizione su parete toracica e dorso
86.69.28↔	Ampio innesto cutaneo a spessore parziale nelle natiche	86.74.35↔	Piccola plastica di trasposizione sulla regione addominale
86.69.29↔	Ampio innesto cutaneo a spessore parziale in altra sede	86.74.36↔	Piccola plastica di trasposizione sulla regione inguinale e genitale
86.69.2a↔	Ampio innesto cutaneo a spessore parziale nella coscia e nella gamba	86.74.37↔	Piccola plastica di trasposizione sulle natiche
86.69.2b↔	Ampio innesto cutaneo a spessore parziale nel piede	86.74.38↔	Piccola plastica di trasposizione su coscia e gamba
86.69.99↔	Altro innesto di cute in altra sede, altro	86.74.39↔	Piccola plastica di trasposizione in altra sede
86.70↔	Innesti pedunculati o a lembo, NAS	86.74.3a↔	Piccola plastica di trasposizione sul piede
86.71↔	Allestimento a preparazione di innesti pedunculati o a lembo	86.74.40↔	Piccola plastica con lembo a isola sul capo (eccetto labbro e bocca)
86.72↔	Avanzamento di lembo pedunculato	86.74.41↔	Piccola plastica con lembo a isola sul collo
86.73.00↔	Trasferimento di lembo pedunculato o libero sulla mano, NAS	86.74.42↔	Piccola plastica con lembo a isola su spalla e braccio
86.73.10↔	Piccola plastica di allungamento sulla mano	86.74.43↔	Piccola plastica con lembo a isola sull'avambraccio
86.73.11↔	Piccola plastica di avanzamento e rotazione sulla mano	86.74.44↔	Piccola plastica con lembo a isola su parete toracica e dorso
86.73.12↔	Piccola plastica di trasposizione sulla mano	86.74.45↔	Piccola plastica con lembo a isola sulla regione addominale
86.73.13↔	Piccola plastica con lembo a isola sulla mano	86.74.46↔	Piccola plastica con lembo a isola sulla regione inguinale e genitale
86.73.14↔	Piccola plastica a Z sulla mano	86.74.47↔	Piccola plastica con lembo a isola sulle natiche
86.73.20↔	Ampia plastica di allungamento sulla mano	86.74.48↔	Piccola plastica con lembo a isola su coscia e gamba
86.73.21↔	Ampia plastica di avanzamento e rotazione sulla mano	86.74.49↔	Piccola plastica con lembo a isola in altra sede
86.73.22↔	Ampia plastica di trasposizione sulla mano	86.74.4a↔	Piccola plastica con lembo a isola sul piede
86.73.23↔	Ampia plastica con lembo a isola sulla mano	86.74.50↔	Piccola plastica a Z sul capo (eccetto labbra e bocca)
86.73.24↔	Ampia plastica a Z sulla mano	86.74.51↔	Piccola plastica a Z sul collo
86.73.29↔	Altra plastica con lembo locale sulla mano	86.74.52↔	Piccola plastica a Z su spalla e braccio
86.73.30↔	Trasferimento di lembo libero con anastomosi microvascolare sulla mano	86.74.53↔	Piccola plastica a Z sull'avambraccio
86.73.40↔	Trasferimento di lembo regionale pedunculato o di lembo a distanza pedunculato sulla mano	86.74.54↔	Piccola plastica a Z su parete toracica e dorso
86.73.80↔	Interventi plastici combinati su pelle e tessuto sottocutaneo della mano	86.74.55↔	Piccola plastica a Z sulla regione addominale
		86.74.56↔	Piccola plastica a Z sulla regione inguinale e genitale
		86.74.57↔	Piccola plastica a Z sulle natiche
		86.74.58↔	Piccola plastica a Z su coscia e gamba
		86.74.59↔	Piccola plastica a Z in altra sede
		86.74.5a↔	Piccola plastica a Z sul piede
		86.74.99↔	Trasferimento di lembo pedunculato o libero in altra sede, altro
		86.75.00↔	Revisione di lembo pedunculato o libero, NAS



86.75.10↔	Revisione di lembo peduncolato o libero o di innesto cutaneo libero del capo	86.76.48↔	Ampia plastica con lembo a isola su coscia e gamba
86.75.11↔	Revisione di lembo peduncolato o libero o di innesto cutaneo libero del collo	86.76.49↔	Ampia plastica con lembo a isola in altra sede
86.75.12↔	Revisione di lembo peduncolato o libero o di innesto cutaneo libero di spalla e braccio	86.76.4a↔	Ampia plastica con lembo a isola sul piede
86.75.13↔	Revisione di lembo peduncolato o libero o di innesto cutaneo libero dell'avambraccio	86.76.99↔	Trasferimento di lembo peduncolato o libero in altra sede, ampio, altro
86.75.14↔	Revisione di lembo peduncolato o libero o di innesto cutaneo libero della mano	86.77.00↔	Trasferimento di altro lembo locale, NAS
86.75.15↔	Revisione di lembo peduncolato o libero o di innesto cutaneo libero della parete toracica e del dorso	86.77.10↔	Altra plastica con lembo locale sul capo (eccetto labbra e bocca)
86.75.16↔	Revisione di lembo peduncolato o libero o di innesto cutaneo libero della regione addominale	86.77.11↔	Altra plastica con lembo locale sul collo
86.75.17↔	Revisione di lembo peduncolato o libero o di innesto cutaneo libero delle estremità inferiore	86.77.12↔	Altra plastica con lembo locale su spalla e braccio
86.75.19↔	Revisione di lembo peduncolato o libero o di innesto cutaneo libero in altra sede	86.77.13↔	Altra plastica con lembo locale sull'avambraccio
86.75.99↔	Revisione di lembo peduncolato o libero, altro	86.77.14↔	Altra plastica con lembo locale su parete toracica e dorso
86.76.00↔	Trasferimento di lembo peduncolato o libero in altra sede, ampio, NAS	86.77.15↔	Altra plastica con lembo locale sulla regione addominale
86.76.10↔	Ampia plastica di allungamento sul capo (eccetto labbra e bocca)	86.77.16↔	Altra plastica con lembo locale sulla regione inguinale e genitale
86.76.11↔	Ampia plastica di allungamento sul collo	86.77.17↔	Altra plastica con lembo locale sulle natiche
86.76.12↔	Ampia plastica di allungamento su spalla e braccio	86.77.18↔	Altra plastica con lembo locale su coscia e gamba
86.76.13↔	Ampia plastica di allungamento sull'avambraccio	86.77.19↔	Altra plastica con lembo locale in altra sede
86.76.14↔	Ampia plastica di allungamento su parete toracica e dorso	86.77.1a↔	Altra plastica con lembo locale sul piede
86.76.15↔	Ampia plastica di allungamento sulla regione addominale	86.77.99↔	Trasferimento di altro lembo locale, altro
86.76.16↔	Ampia plastica di allungamento sulla regione inguinale e genitale	86.78.00↔	Altra plastica con lembo, NAS
86.76.17↔	Ampia plastica di allungamento sulle natiche	86.78.10↔	Trasferimento di lembo libero con anastomosi microvascolare sul capo (eccetto labbra e bocca)
86.76.19↔	Ampia plastica di allungamento in altra sede	86.78.11↔	Trasferimento di lembo libero con anastomosi microvascolare sul collo
86.76.1a↔	Ampia plastica di allungamento su coscia e gamba	86.78.12↔	Trasferimento di lembo libero con anastomosi microvascolare su spalla e braccio
86.76.1b↔	Ampia plastica di allungamento sul piede	86.78.13↔	Trasferimento di lembo libero con anastomosi microvascolare sull'avambraccio
86.76.20↔	Ampia plastica di avanzamento e rotazione sul capo (eccetto labbra e bocca)	86.78.14↔	Trasferimento di lembo libero con anastomosi microvascolare su parete toracica e dorso
86.76.21↔	Ampia plastica di avanzamento e rotazione sul collo	86.78.15↔	Trasferimento di lembo libero con anastomosi microvascolare sulla regione addominale
86.76.22↔	Ampia plastica di avanzamento e rotazione su spalla e braccio	86.78.16↔	Trasferimento di lembo libero con anastomosi microvascolare sulla regione inguinale e genitale
86.76.23↔	Ampia plastica di avanzamento e rotazione sull'avambraccio	86.78.17↔	Trasferimento di lembo libero con anastomosi microvascolare sulle natiche
86.76.24↔	Ampia plastica di avanzamento e rotazione su parete toracica e dorso	86.78.18↔	Trasferimento di lembo libero con anastomosi microvascolare sulle estremità inferiore
86.76.25↔	Ampia plastica di avanzamento e rotazione sulla regione addominale	86.78.19↔	Trasferimento di lembo libero con anastomosi microvascolare in altra sede
86.76.26↔	Ampia plastica di avanzamento e rotazione sulla regione inguinale e genitale	86.78.20↔	Trasferimento di lembo regionale peduncolato o di lembo a distanza peduncolato sul capo (eccetto labbra e bocca)
86.76.27↔	Ampia plastica di avanzamento e rotazione sulle natiche	86.78.21↔	Trasferimento di lembo regionale peduncolato o di lembo a distanza peduncolato sul collo
86.76.28↔	Ampia plastica di avanzamento e rotazione su coscia e gamba	86.78.22↔	Trasferimento di lembo regionale peduncolato o di lembo a distanza peduncolato su spalla e braccio
86.76.29↔	Ampia plastica di avanzamento e rotazione in altra sede	86.78.23↔	Trasferimento di lembo regionale peduncolato o di lembo a distanza peduncolato sull'avambraccio
86.76.2a↔	Ampia plastica di avanzamento e rotazione sul piede	86.78.24↔	Trasferimento di lembo regionale peduncolato o di lembo a distanza peduncolato su parete toracica e dorso
86.76.30↔	Ampia plastica di trasposizione sul capo (eccetto labbra e bocca)	86.78.25↔	Trasferimento di lembo regionale peduncolato o di lembo a distanza peduncolato sulla regione addominale
86.76.31↔	Ampia plastica di trasposizione sul collo	86.78.26↔	Trasferimento di lembo regionale peduncolato o di lembo a distanza peduncolato sulla regione inguinale e genitale
86.76.32↔	Ampia plastica di trasposizione su spalla e braccio	86.78.27↔	Trasferimento di lembo regionale peduncolato o di lembo a distanza peduncolato sulle natiche
86.76.33↔	Ampia plastica di trasposizione sull'avambraccio	86.78.28↔	Trasferimento di lembo regionale peduncolato o di lembo a distanza peduncolato sulle estremità inferiore
86.76.34↔	Ampia plastica di trasposizione su parete toracica e dorso	86.78.29↔	Trasferimento di lembo regionale peduncolato o di lembo a distanza peduncolato in altra sede
86.76.35↔	Ampia plastica di trasposizione sulla regione addominale	86.78.30↔	Interventi plastici combinati su pelle e tessuto sottocutaneo del capo (eccetto labbra e bocca)
86.76.36↔	Ampia plastica di trasposizione sulla regione inguinale e genitale	86.78.31↔	Interventi plastici combinati su pelle e tessuto sottocutaneo del collo
86.76.37↔	Ampia plastica di trasposizione sulle natiche	86.78.32↔	Interventi plastici combinati su pelle e tessuto sottocutaneo di spalla e braccio
86.76.38↔	Ampia plastica di trasposizione su coscia e gamba	86.78.33↔	Interventi plastici combinati su pelle e tessuto sottocutaneo dell'avambraccio
86.76.39↔	Ampia plastica di trasposizione in altra sede	86.78.34↔	Interventi plastici combinati su pelle e tessuto sottocutaneo della parete toracica e del dorso
86.76.3a↔	Ampia plastica di trasposizione sul piede	86.78.35↔	Interventi plastici combinati su pelle e tessuto sottocutaneo della regione addominale
86.76.40↔	Ampia plastica con lembo a isola sul capo (eccetto labbro e bocca)		
86.76.41↔	Ampia plastica con lembo a isola sul collo		
86.76.42↔	Ampia plastica con lembo a isola su spalla e braccio		
86.76.43↔	Ampia plastica con lembo a isola sull'avambraccio		
86.76.44↔	Ampia plastica con lembo a isola su parete toracica e dorso		
86.76.45↔	Ampia plastica con lembo a isola sulla regione addominale		
86.76.46↔	Ampia plastica con lembo a isola sulla regione inguinale e genitale		
86.76.47↔	Ampia plastica con lembo a isola sulle natiche		

86.78.36↔	Interventi plastici combinati su pelle e tessuto sottocutaneo della regione inguinale e genitale	86.88.20↔	Piccola copertura temporanea dei tessuti molli del capo mediante combinazione di varie procedure
86.78.37↔	Interventi plastici combinati su pelle e tessuto sottocutaneo delle natiche	86.88.21↔	Piccola copertura temporanea dei tessuti molli del collo mediante combinazione di varie procedure
86.78.38↔	Interventi plastici combinati su pelle e tessuto sottocutaneo delle estremità inferiore	86.88.22↔	Piccola copertura temporanea dei tessuti molli di spalla e braccio mediante combinazione di varie procedure
86.78.39↔	Interventi plastici combinati su pelle e tessuto sottocutaneo di altra sede	86.88.23↔	Piccola copertura temporanea dei tessuti molli dell'avambraccio mediante combinazione di varie procedure
86.78.40↔	Trasferimento di altro lembo peduncolato o libero sul capo (eccetto labbra e bocca)	86.88.24↔	Piccola copertura temporanea dei tessuti molli della mano mediante combinazione di varie procedure
86.78.41↔	Trasferimento di altro lembo peduncolato o libero sul collo	86.88.25↔	Piccola copertura temporanea dei tessuti molli della parete toracica e del dorso mediante combinazione di varie procedure
86.78.42↔	Trasferimento di altro lembo peduncolato o libero su spalla e braccio	86.88.26↔	Piccola copertura temporanea dei tessuti molli della regione addominale mediante combinazione di varie procedure
86.78.43↔	Trasferimento di altro lembo peduncolato o libero sull'avambraccio	86.88.27↔	Piccola copertura temporanea dei tessuti molli delle estremità inferiore mediante combinazione di varie procedure
86.78.44↔	Trasferimento di altro lembo peduncolato o libero su parete toracica e dorso	86.88.29↔	Piccola copertura temporanea dei tessuti molli di altra sede mediante combinazione di varie procedure
86.78.45↔	Trasferimento di altro lembo peduncolato o libero sulla regione addominale	86.88.30↔	Ampia copertura dei tessuti molli di altre parti del capo con cheratinociti coltivati
86.78.46↔	Trasferimento di altro lembo peduncolato o libero sulla regione inguinale e genitale	86.88.31↔	Ampia copertura dei tessuti molli del collo con cheratinociti coltivati
86.78.47↔	Trasferimento di altro lembo peduncolato o libero sulle natiche	86.88.32↔	Ampia copertura dei tessuti molli di spalla e braccio con cheratinociti coltivati
86.78.48↔	Trasferimento di altro lembo peduncolato o libero sulle estremità inferiore	86.88.33↔	Ampia copertura dei tessuti molli dell'avambraccio con cheratinociti coltivati
86.78.49↔	Trasferimento di altro lembo peduncolato o libero in altra sede	86.88.34↔	Ampia copertura dei tessuti molli della mano con cheratinociti coltivati
86.78.99↔	Altra plastica con lembo, altro	86.88.35↔	Ampia copertura dei tessuti molli della parete toracica e del dorso con cheratinociti coltivati
86.81↔	Riparazione di difetti del viso	86.88.36↔	Ampia copertura dei tessuti molli della regione addominale con cheratinociti coltivati
86.82↔	Ritidectomia facciale	86.88.37↔	Ampia copertura dei tessuti molli delle estremità inferiore con cheratinociti coltivati
86.83.00↔	Intervento di plastica per la riduzione di ampiezza, NAS	86.88.39↔	Ampia copertura dei tessuti molli di altra sede con cheratinociti coltivati
86.83.13↔	Intervento di plastica riduttiva sull'avambraccio	86.88.40↔	Ampia copertura temporanea dei tessuti molli di altre parti del capo mediante combinazione di varie procedure
86.83.14↔	Intervento di plastica riduttiva sulla mano	86.88.41↔	Ampia copertura temporanea dei tessuti molli del collo mediante combinazione di varie procedure
86.83.15↔	Intervento di plastica riduttiva sulla regione addominale	86.88.42↔	Ampia copertura temporanea dei tessuti molli di spalla e braccio mediante combinazione di varie procedure
86.83.16↔	Intervento di plastica riduttiva sulla regione inguinale e genitale o sulle natiche	86.88.43↔	Ampia copertura temporanea dei tessuti molli dell'avambraccio mediante combinazione di varie procedure
86.83.17↔	Intervento di plastica riduttiva sulle estremità inferiore	86.88.44↔	Ampia copertura temporanea dei tessuti molli della mano mediante combinazione di varie procedure
86.83.19↔	Intervento di plastica riduttiva in altra sede	86.88.45↔	Ampia copertura temporanea dei tessuti molli della parete toracica e del dorso mediante combinazione di varie procedure
86.83.99↔	Intervento di plastica per la riduzione di ampiezza, altro	86.88.46↔	Ampia copertura temporanea dei tessuti molli della regione addominale mediante combinazione di varie procedure
86.85.00↔	Correzione di sindattilia, NAS	86.88.47↔	Ampia copertura temporanea dei tessuti molli delle estremità inferiore mediante combinazione di varie procedure
86.85.30↔	Separazione di sindattilia completa con plastica di avanzamento, plastica apicale o ricostruzione dei legamenti collaterali, della mano	86.88.49↔	Ampia copertura temporanea dei tessuti molli di altra sede mediante combinazione di varie procedure
86.85.40↔	Separazione di sindattilia completa con plastica di avanzamento, plastica apicale o ricostruzione dei legamenti collaterali, del piede	86.88.90↔	Altra copertura temporanea dei tessuti molli del capo
86.85.50↔	Asportazione di strutture doppie in caso di sindattilia o polidattilia con ricostruzione articolare, della mano	86.88.91↔	Altra copertura temporanea dei tessuti molli del collo
86.85.60↔	Asportazione di strutture doppie in caso di sindattilia o polidattilia con ricostruzione articolare, del piede	86.88.92↔	Altra copertura temporanea dei tessuti molli di spalla e braccio
86.85.70↔	Correzione di polisindattilia mediante fusione di elementi doppi, della mano	86.88.93↔	Altra copertura temporanea dei tessuti molli dell'avambraccio
86.85.80↔	Correzione di polisindattilia mediante fusione di elementi doppi, del piede	86.88.94↔	Altra copertura temporanea dei tessuti molli della mano
86.85.99↔	Correzione di sindattilia, altro	86.88.95↔	Altra copertura temporanea dei tessuti molli della parete toracica e del dorso
86.88.00↔	Altra copertura (temporanea) dei tessuti molli, NAS	86.88.96↔	Altra copertura temporanea dei tessuti molli della regione addominale
86.88.10↔	Piccola copertura dei tessuti molli del capo con cheratinociti coltivati	86.88.97↔	Altra copertura temporanea dei tessuti molli delle estremità inferiore
86.88.11↔	Piccola copertura dei tessuti molli del collo con cheratinociti coltivati	86.88.99↔	Altra copertura temporanea dei tessuti molli, altro
86.88.12↔	Piccola copertura dei tessuti molli di spalla e braccio con cheratinociti coltivati	86.89.00↔	Altra riparazione o ricostruzione di cute e tessuto sottocutaneo, NAS
86.88.13↔	Piccola copertura dei tessuti molli dell'avambraccio con cheratinociti coltivati	86.89.10↔	Distacco del peduncolo dopo plastica cutanea del capo
86.88.14↔	Piccola copertura dei tessuti molli della mano con cheratinociti coltivati	86.89.11↔	Distacco del peduncolo dopo plastica cutanea del collo
86.88.15↔	Piccola copertura dei tessuti molli della parete toracica e del dorso con cheratinociti coltivati	86.89.12↔	Distacco del peduncolo dopo plastica cutanea di spalla e ascella
86.88.16↔	Piccola copertura dei tessuti molli della regione addominale con cheratinociti coltivati		
86.88.17↔	Piccola copertura dei tessuti molli delle estremità inferiore con cheratinociti coltivati		
86.88.19↔	Piccola copertura dei tessuti molli di altra sede con cheratinociti coltivati		



86.89.13↔	Distacco del peduncolo dopo plastica cutanea di braccio e gomito	92.24.22↔	Teleradioterapia mediante fotoni, acceleratore lineare, più di 2 campi di irradiazione: non guidata dalle immagini
86.89.14↔	Distacco del peduncolo dopo plastica cutanea dell'avambraccio	92.24.23↔	Teleradioterapia mediante fotoni, acceleratore lineare, irradiazione 3D pianificata: non guidata dalle immagini
86.89.15↔	Distacco del peduncolo dopo plastica cutanea della mano	92.24.24↔	Teleradioterapia mediante fotoni, acceleratore lineare, radioterapia a modulazione di intensità: non guidata dalle immagini
86.89.16↔	Distacco del peduncolo dopo plastica cutanea di parete toracica, addome e dorso	92.24.30↔	Teleradioterapia mediante fotoni: radioterapia estremamente complessa con attrezzatura specializzata
86.89.17↔	Distacco del peduncolo dopo plastica cutanea della regione inguinale e genitale	92.25.00↔	Teleradioterapia con elettroni, acceleratore lineare, NAS
86.89.18↔	Distacco del peduncolo dopo plastica cutanea delle natiche	92.25.01↔	Teleradioterapia con elettroni, acceleratore lineare, irradiazione di campo esteso
86.89.19↔	Distacco del peduncolo dopo plastica cutanea in altra sede	92.25.02↔	Teleradioterapia con elettroni, acceleratore lineare, irradiazione di un emicorpo
86.89.1a↔	Distacco del peduncolo dopo plastica cutanea di coscia e ginocchio	92.25.03↔	Teleradioterapia con elettroni, acceleratore lineare, irradiazione del corpo intero
86.89.1b↔	Distacco del peduncolo dopo plastica cutanea di gamba e piede	92.25.04↔	Teleradioterapia con elettroni, acceleratore lineare, radioterapia intraoperatoria
86.89.80↔	Revisione di plastica cutanea del capo	92.25.09↔	Teleradioterapia con elettroni, acceleratore lineare, altro
86.89.84↔	Revisione di plastica cutanea dell'avambraccio	92.25.11↔	Teleradioterapia con elettroni, acceleratore lineare, guidata dalle immagini
86.89.85↔	Revisione di plastica cutanea della mano	92.25.12↔	Teleradioterapia con elettroni, acceleratore lineare, fino a 2 campi di irradiazione, guidata dalle immagini
86.89.87↔	Revisione di plastica cutanea della regione inguinale e genitale e delle natiche	92.25.13↔	Teleradioterapia con elettroni, acceleratore lineare, più di 2 campi di irradiazione, guidata dalle immagini
86.89.88↔	Revisione di plastica cutanea delle estremità inferiore	92.25.14↔	Teleradioterapia con elettroni, acceleratore lineare, irradiazione 3D pianificata, guidata dalle immagini
86.89.89↔	Revisione di plastica cutanea in altra sede	92.25.15↔	Teleradioterapia con elettroni, acceleratore lineare, radioterapia a modulazione di intensità, guidata dalle immagini
86.89.99↔	Altra riparazione o ricostruzione di cute e tessuto sottocutaneo, altro	92.25.21↔	Teleradioterapia con elettroni, acceleratore lineare, fino a 2 campi di irradiazione, non guidata dalle immagini
86.91↔	Asportazione di cute per innesto	92.25.22↔	Teleradioterapia con elettroni, acceleratore lineare, più di 2 campi di irradiazione, non guidata dalle immagini
86.93.00↔	Inserzione di espansore tissutale, NAS	92.25.23↔	Teleradioterapia con elettroni, acceleratore lineare, irradiazione 3D pianificata, non guidata dalle immagini
86.93.10↔	Inserzione di espansore tissutale nel capo	92.25.24↔	Teleradioterapia con elettroni, acceleratore lineare, radioterapia a modulazione di intensità, non guidata dalle immagini
86.93.11↔	Inserzione di espansore tissutale nel collo	92.26.00↔	Teleradioterapia con altre radiazioni particellari, NAS
86.93.12↔	Inserzione di espansore tissutale nella spalla e nel braccio	92.26.10↔	Terapia con protoni, fino a 2 campi di irradiazione, non guidata dalle immagini
86.93.13↔	Inserzione di espansore tissutale nell'avambraccio	92.26.11↔	Terapia con protoni, fino a 2 campi di irradiazione, guidata dalle immagini
86.93.14↔	Inserzione di espansore tissutale nella mano	92.26.20↔	Terapia con protoni, più di 2 campi di irradiazione, non guidata dalle immagini
86.93.15↔	Inserzione di espansore tissutale nella parete toracica e nel dorso	92.26.21↔	Terapia con protoni, più di 2 campi di irradiazione, guidata dalle immagini
86.93.16↔	Inserzione di espansore tissutale nella regione addominale	92.26.99↔	Teleradioterapia con altre radiazioni particellari, altro
86.93.18↔	Inserzione di espansore tissutale nelle estremità inferiore	92.27.00↔	Impianto o inserzione di elementi radioattivi (brachiterapia con radionuclidi chiusi), superficie corporea, altra o NAS sede di applicazione
86.93.99↔	Inserzione di espansore tissutale, altro	92.27.10↔	Impianto o inserzione di elementi radioattivi (brachiterapia con radionuclidi chiusi), organi sessuali femminili, NAS
92.20↔	Infusione d'isotopo radioattivo liquido	92.27.11↔	Impianto o inserzione di elementi radioattivi (brachiterapia con radionuclidi chiusi), in sede intrauterina
92.21.00↔	Radioterapia superficiale: NAS	92.27.12↔	Impianto o inserzione di elementi radioattivi (brachiterapia con radionuclidi chiusi), in sede intravaginale
92.21.01↔	Radioterapia superficiale: fino a 2 campi di irradiazione	92.27.13↔	Impianto o inserzione di elementi radioattivi (brachiterapia con radionuclidi chiusi), in sede combinata intrauterina e intravaginale
92.21.02↔	Radioterapia superficiale: più di 2 campi di irradiazione	92.27.21↔	Impianto o inserzione di elementi radioattivi (brachiterapia con radionuclidi chiusi), superficie corporea
92.22.00↔	Radioterapia con ortovoltaggio: NAS	92.27.22↔	Impianto o inserzione di elementi radioattivi (brachiterapia con radionuclidi chiusi), in sede intracavitaria
92.22.01↔	Radioterapia con ortovoltaggio: fino a 2 campi di irradiazione	92.27.23↔	Impianto o inserzione di elementi radioattivi (brachiterapia con radionuclidi chiusi), in sede endoluminale
92.22.02↔	Radioterapia con ortovoltaggio: più di 2 campi di irradiazione	92.27.30↔	Impianto o inserzione di elementi radioattivi (brachiterapia con radionuclidi chiusi), vasi NAS
92.22.11↔	Roentgenterapia intraoperatoria, fino a 300 kV	92.27.31↔	Impianto o inserzione di elementi radioattivi (brachiterapia con radionuclidi chiusi), arterie coronarie
92.22.12↔	Roentgenterapia intraoperatoria, 300 kV - < 1 MV	92.27.39↔	Impianto o inserzione di elementi radioattivi (brachiterapia con radionuclidi chiusi), altri vasi
92.22.19↔	Roentgenterapia intraoperatoria, altro	92.27.40↔	Impianto o inserzione di elementi radioattivi (brachiterapia con radionuclidi chiusi), intraoperatoria
92.23.00↔	Radioterapia ad alto voltaggio: NAS		
92.23.01↔	Dispositivo di telecobaltoterapia, fino a 2 campi di irradiazione		
92.23.02↔	Dispositivo di telecobaltoterapia, da 3 a 4 campi di irradiazione		
92.23.03↔	Dispositivo di telecobaltoterapia, più di 4 campi di irradiazione o irradiazione 3D pianificata		
92.23.08↔	Radioterapia ad alto voltaggio: altri isotopi		
92.23.09↔	Dispositivo di telecobaltoterapia, altro		
92.24.00↔	Teleradioterapia mediante fotoni, acceleratore lineare, NAS		
92.24.01↔	Teleradioterapia mediante fotoni, acceleratore lineare, irradiazione di campo esteso		
92.24.02↔	Teleradioterapia mediante fotoni, acceleratore lineare, irradiazione di un emicorpo		
92.24.03↔	Teleradioterapia mediante fotoni, acceleratore lineare, irradiazione del corpo intero		
92.24.04↔	Teleradioterapia mediante fotoni, acceleratore lineare, radioterapia intraoperatoria		
92.24.09↔	Teleradioterapia mediante fotoni, acceleratore lineare, altro		
92.24.11↔	Teleradioterapia mediante fotoni, acceleratore lineare, fino a 2 campi di irradiazione: guidata dalle immagini		
92.24.12↔	Teleradioterapia mediante fotoni, acceleratore lineare, più di 2 campi di irradiazione: guidata dalle immagini		
92.24.13↔	Teleradioterapia mediante fotoni, acceleratore lineare, irradiazione 3D pianificata: guidata dalle immagini		
92.24.14↔	Teleradioterapia mediante fotoni, acceleratore lineare, radioterapia a modulazione di intensità: guidata dalle immagini		
92.24.21↔	Teleradioterapia mediante fotoni, acceleratore lineare, fino a 2 campi di irradiazione: non guidata dalle immagini		

92.27.70↔	Moulage radioattivi, NAS	92.29.39↔	Brachiterapia interstiziale con impianto di emettitori permanenti, da 46 a 50 sorgenti
92.27.71↔	Moulage radioattivi: costruzione e applicazione di moulage radioattivi superficiali	92.29.3a↔	Brachiterapia interstiziale con impianto di emettitori permanenti, da 51 a 55 sorgenti
92.27.72↔	Moulage radioattivi: costruzione e applicazione di applicatori non impiegati sulla superficie corporea	92.29.3b↔	Brachiterapia interstiziale con impianto di emettitori permanenti, da 56 a 60 sorgenti
92.27.73↔	Moulage radioattivi: costruzione e applicazione di applicatori oculari	92.29.3c↔	Brachiterapia interstiziale con impianto di emettitori permanenti, da 61 a 65 sorgenti
92.27.79↔	Moulage radioattivi, altro	92.29.3d↔	Brachiterapia interstiziale con impianto di emettitori permanenti, da 66 a 70 sorgenti
92.28.00↔	Iniezione o instillazione di radioisotopi, NAS	92.29.3e↔	Brachiterapia interstiziale con impianto di emettitori permanenti, più di 70 sorgenti
92.28.01↔	Instillazione di radionuclidi aperti in articolazioni	92.29.40↔	Brachiterapia con applicatori superficiali, NAS
92.28.02↔	Radioiodoterapia: Radioiodoterapia fino a 1,2 GBq I-131: senza somministrazione di tireotropina ricombinante (rh-TSH)	92.29.49↔	Brachiterapia con applicatori superficiali, altro
92.28.03↔	Radioiodoterapia: Radioiodoterapia fino a 1,2 GBq I-131: con somministrazione di tireotropina ricombinante (rh-TSH)	92.29.51↔	Rimozione di radionuclidi chiusi o di applicatori inattivi sotto anestesia
92.28.04↔	Radioiodoterapia: Radioiodoterapia da 1,2 a meno di 5 GBq I-131: senza somministrazione di tireotropina ricombinante (rh-TSH)	92.29.60↔	Costruzione e adattamento di ausili di fissazione e trattamento per radioterapia, dispositivo di fissazione, NAS
92.28.05↔	Radioiodoterapia: Radioiodoterapia da 1,2 a meno di 5 GBq I-131: con somministrazione di tireotropina ricombinante (rh-TSH)	92.29.61↔	Costruzione e adattamento di ausili di fissazione e trattamento per radioterapia, dispositivo di fissazione, semplice
92.28.06↔	Radioiodoterapia: Radioiodoterapia da 5 GBq I-131: senza somministrazione di tireotropina ricombinante (rh-TSH)	92.29.62↔	Costruzione e adattamento di ausili di fissazione e trattamento per radioterapia, dispositivo di fissazione, mediamente complesso
92.28.07↔	Radioiodoterapia: Radioiodoterapia da 5 GBq I-131: con somministrazione di tireotropina ricombinante (rh-TSH)	92.29.63↔	Costruzione e adattamento di ausili di fissazione e trattamento per radioterapia, dispositivo di fissazione, complesso
92.28.11↔	Terapia con radionuclidi aperti per metastasi ossee	92.29.64↔	Costruzione e adattamento di ausili di fissazione e trattamento per radioterapia, ausili al trattamento
92.28.12↔	Terapia del dolore palliativa endovenosa con radionuclidi aperti per metastasi ossee	92.29.65↔	Costruzione e adattamento di ausili di fissazione e trattamento per radioterapia, blocchi individuali o collimatore multiamellare (MLC)
92.28.13↔	Terapia radiorecettoriale con analoghi della somatostatina DOTA-coniugati	92.29.69↔	Costruzione e adattamento di ausili di fissazione e trattamento per radioterapia, altro
92.28.20↔	Radioimmunoterapia con 90Y ibritumomab tiuxetano, parenterale	92.29.70↔	Simulazione di irradiazione per radioterapia esterna e brachiterapia, NAS
92.28.21↔	Somministrazione parenterale di iodio-131-MIBG (metaiodobenzilguanidina)	92.29.71↔	Simulazione di irradiazione per radioterapia esterna e brachiterapia: simulazione guidata da TAC per radioterapia esterna
92.28.31↔	Radio-chemioembolizzazione endovascolare selettiva con I-131-Lipiodol	92.29.72↔	Simulazione di irradiazione per radioterapia esterna e brachiterapia, simulazione guidata da TAC per brachiterapia
92.28.32↔	Terapia endovascolare selettiva con radionuclidi (SIRT) mediante embolizzazione con microsferi marcate con ittrio-90	92.29.73↔	Simulazione di irradiazione per radioterapia esterna e brachiterapia, determinazione del campo mediante simulatore, senza piano 3D
92.28.33↔	Brachiterapia endovascolare con renio-188	92.29.74↔	Simulazione di irradiazione per radioterapia esterna e brachiterapia, determinazione del campo mediante simulatore, con piano 3D
92.29.00↔	Brachiterapia con radionuclidi chiusi, NAS	92.29.79↔	Simulazione di irradiazione per radioterapia esterna e brachiterapia, altro
92.29.09↔	Brachiterapia con radionuclidi chiusi, altro	92.29.80↔	Pianificazione dell'irradiazione per radioterapia percutanea e brachiterapia, NAS
92.29.11↔	Brachiterapia interstiziale con impianto di emettitori rimovibili monoplanari, basso rateo di dose	92.29.81↔	Pianificazione dell'irradiazione per radioterapia percutanea e brachiterapia, pianificazione dell'irradiazione per radioterapia a modulazione di intensità
92.29.12↔	Brachiterapia interstiziale con impianto di emettitori rimovibili monoplanari, rateo di dose pulsata (pulsed dose rate)	92.29.82↔	Pianificazione dell'irradiazione per radioterapia percutanea e brachiterapia, pianificazione dell'irradiazione mediante fusione di immagini TAC e MRI
92.29.13↔	Brachiterapia interstiziale con impianto di emettitori rimovibili monoplanari, alto rateo di dose	92.29.83↔	Pianificazione dell'irradiazione per radioterapia percutanea e brachiterapia, pianificazione dell'irradiazione per brachiterapia, media
92.29.19↔	Brachiterapia interstiziale con impianto di emettitori rimovibili monoplanari, altro	92.29.84↔	Pianificazione dell'irradiazione per radioterapia percutanea e brachiterapia, pianificazione dell'irradiazione per brachiterapia, complessa
92.29.21↔	Brachiterapia interstiziale con impianto volumetrico di emettitori rimovibili multiplanari, basso rateo di dose	92.29.85↔	Pianificazione dell'irradiazione per radioterapia percutanea e brachiterapia, pianificazione dell'irradiazione senza pianificazione individuale della dose
92.29.22↔	Brachiterapia interstiziale con impianto volumetrico di emettitori rimovibili multiplanari, rateo di dose pulsata (pulsed dose rate)	92.29.86↔	Pianificazione dell'irradiazione per radioterapia percutanea e brachiterapia, pianificazione dell'irradiazione per radioterapia percutanea, con pianificazione individuale della dose
92.29.23↔	Brachiterapia interstiziale con impianto volumetrico di emettitori rimovibili multiplanari, alto rateo di dose	92.29.87↔	Pianificazione dell'irradiazione per radioterapia percutanea e brachiterapia, pianificazione dell'irradiazione mediante fusione di immagini TAC e PET
92.29.24↔	Brachiterapia con impianto di emettitori rimovibili multiplanari, alto rateo di dose, intraoperatoria	92.29.88↔	Pianificazione dell'irradiazione per radioterapia percutanea e brachiterapia, pianificazione dell'irradiazione mediante fusione di immagini TAC, MRI e PET
92.29.29↔	Brachiterapia interstiziale con impianto volumetrico di emettitori rimovibili multiplanari, altro		
92.29.31↔	Brachiterapia interstiziale con impianto di emettitori permanenti, fino a 10 sorgenti		
92.29.32↔	Brachiterapia interstiziale con impianto di emettitori permanenti, da 10 a 15 sorgenti		
92.29.33↔	Brachiterapia interstiziale con impianto di emettitori permanenti, da 16 a 20 sorgenti		
92.29.34↔	Brachiterapia interstiziale con impianto di emettitori permanenti, da 21 a 25 sorgenti		
92.29.35↔	Brachiterapia interstiziale con impianto di emettitori permanenti, da 26 a 30 sorgenti		
92.29.36↔	Brachiterapia interstiziale con impianto di emettitori permanenti, da 31 a 35 sorgenti		
92.29.37↔	Brachiterapia interstiziale con impianto di emettitori permanenti, da 36 a 40 sorgenti		
92.29.38↔	Brachiterapia interstiziale con impianto di emettitori permanenti, da 41 a 45 sorgenti		



92.29.89↔	Pianificazione dell'irradiazione per radioterapia percutanea e brachiterapia, altro	92.39.00↔	Altra radiochirurgia stereotassica, NAS
92.30.00↔	Radioterapia stereotassica, in seduta unica, NAS	92.39.01↔	Altra radioterapia ad alto voltaggio, irradiazione stereotassica, frazionata, cerebrale, NAS
92.30.01↔	Radioterapia stereotassica, in seduta unica: Cerebrale, NAS	92.39.11↔	Altra radioterapia ad alto voltaggio, irradiazione stereotassica, frazionata, extracerebrale, NAS
92.30.02↔	Radioterapia stereotassica, in seduta unica: Extracerebrale, NAS	92.39.20↔	Altra radioterapia ad alto voltaggio, irradiazione stereotassica, frazionata: Cerebrale, radioterapia a modulazione di intensità
92.30.20↔	Radioterapia stereotassica, in seduta unica: Cerebrale, radioterapia a modulazione di intensità	92.39.21↔	Altra radioterapia ad alto voltaggio, irradiazione stereotassica, frazionata: Cerebrale, radioterapia ad arco a modulazione di intensità (IMAT)
92.30.21↔	Radioterapia stereotassica, in seduta unica: Cerebrale, radioterapia ad arco a modulazione di intensità (IMAT)	92.39.22↔	Altra radioterapia ad alto voltaggio, irradiazione stereotassica, frazionata: Cerebrale, guidata dalle immagini
92.30.22↔	Radioterapia stereotassica, in seduta unica: Cerebrale, guidata dalle immagini	92.39.29↔	Altra radioterapia ad alto voltaggio, irradiazione stereotassica, frazionata, cerebrale, altro
92.30.30↔	Radioterapia stereotassica, in seduta unica: Extracerebrale, radioterapia a modulazione di intensità	92.39.30↔	Altra radioterapia ad alto voltaggio, irradiazione stereotassica, frazionata: Extracerebrale, radioterapia a modulazione di intensità
92.30.31↔	Radioterapia stereotassica, in seduta unica: Extracerebrale, radioterapia ad arco a modulazione di intensità (IMAT)	92.39.31↔	Altra radioterapia ad alto voltaggio, irradiazione stereotassica, frazionata: Extracerebrale, radioterapia ad arco a modulazione di intensità (IMAT)
92.30.32↔	Radioterapia stereotassica, in seduta unica: Extracerebrale, guidata dalle immagini	92.39.32↔	Altra radioterapia ad alto voltaggio, irradiazione stereotassica, frazionata: Extracerebrale, guidata dalle immagini
92.30.99↔	Radioterapia stereotassica, in seduta unica, altro	92.39.39↔	Altra radioterapia ad alto voltaggio, irradiazione stereotassica, frazionata, extracerebrale, altro
92.31.00↔	Radiochirurgia con fotoni NAS, cerebrale	92.41↔	Radioterapia intraoperatoria con elettroni
92.31.10↔	Radiochirurgia con fotoni NAS, extracerebrale		
92.32.00↔	Radiochirurgia con fotoni a sorgente multiple, NAS		
92.32.01↔	Radiochirurgia con fotoni a sorgenti multiple: Gamma knife		
92.33.00↔	Radiochirurgia con particelle, NAS		
92.33.01↔	Altra radioterapia ad alto voltaggio: radioterapia stereotassica, in seduta unica, cerebrale		
92.33.11↔	Altra radioterapia ad alto voltaggio: radioterapia stereotassica, in seduta unica, extracerebrale		

Funzione

Procedure complicanti pre-MDC



Procedure complicanti pre-MDC

Procedure complicanti pre-MDC

Procedure complicanti pre-MDC

Almeno due diverse Procedure da Tabella KPP-2 o Procedura nella tabella KPP-2 e almeno una Procedura nella tabella KPP-3 o Diagnosi nella tabella KPP-1 e almeno una Procedura nella tabella KPP-4

Diagnosi KPP-1

D65.0	Afibrinogenemia acquisita	R65.1	Sindrome da risposta infiammatoria sistemica di origine infettiva con insufficienza d'organo
D65.1	Coagulazione intravasale disseminata [CID, DIC]	R65.3	Sindrome da risposta infiammatoria sistemica di origine non infettiva con insufficienza d'organo
D65.2	Emorragia fibrinolitica acquisita		
D65.9	Sindrome da defibrinazione, non specificata		
D69.53	Trombocitopenia indotta da eparina di tipo II		

Procedura KPP-2

34.04†↔	Drenaggio pleurico (inserzione di catetere intercostale per drenaggio)	39.95.39†↔	Emodialisi: Continua, veno-venosa, con pompa (CVVHD), anticoagulazione con eparina o senza anticoagulazione: Più ore
39.65.00†↔	Ossigenazione extracorporea a membrana [ECMO] e terapia pre-ECMO, NAS	39.95.40†↔	Emodialisi: Continua, veno-venosa, con pompa (CVVHD), anticoagulazione con altre sostanze, NAS
39.65.01†↔	Interventional lung assist (ILA)	39.95.41†↔	Emodialisi: Continua, veno-venosa, con pompa (CVVHD), anticoagulazione con altre sostanze: Fino a 24 ore
39.65.10†↔	Ossigenazione extracorporea a membrana [ECMO]: durata del trattamento NAS	39.95.42†↔	Emodialisi: Continua, veno-venosa, con pompa (CVVHD), anticoagulazione con altre sostanze: Da 24 a 72 ore
39.65.11†↔	Ossigenazione extracorporea a membrana [ECMO]: durata del trattamento fino a 48 ore	39.95.43†↔	Emodialisi: Continua, veno-venosa, con pompa (CVVHD), anticoagulazione con altre sostanze: Da 72 a 144 ore
39.65.12†↔	Ossigenazione extracorporea a membrana [ECMO]: durata del trattamento da 48 a meno di 96 ore	39.95.44†↔	Emodialisi: Continua, veno-venosa, con pompa (CVVHD), anticoagulazione con altre sostanze: Da 144 a 264 ore
39.65.13†↔	Ossigenazione extracorporea a membrana [ECMO]: durata del trattamento: più ore	39.95.45†↔	Emodialisi: Continua, veno-venosa, con pompa (CVVHD), anticoagulazione con altre sostanze: Da 264 a 432 ore
39.65.20†↔	Terapia pre-ECMO	39.95.49†↔	Emodialisi: Continua, veno-venosa, con pompa (CVVHD), anticoagulazione con altre sostanze: Più ore
39.65.40†↔	Assistenza respiratoria extracorporea senza pompa (PECLA)	39.95.50†↔	Emofiltrazione: NAS
39.65.50†↔	Impiego di macchina cuore-polmone minimale: durata del trattamento NAS	39.95.59†↔	Emofiltrazione, altro
39.65.51†↔	Impiego di macchina cuore-polmone minimale: durata del trattamento fino a 48 ore	39.95.60†↔	Emofiltrazione: Intermittente, NAS
39.65.52†↔	Impiego di macchina cuore-polmone minimale: durata del trattamento da 48 a meno di 96 ore	39.95.61†↔	Emofiltrazione: Intermittente, anticoagulazione con eparina o senza anticoagulazione
39.65.59†↔	Impiego di macchina cuore-polmone minimale: durata del trattamento maggiore	39.95.62†↔	Emofiltrazione: Intermittente, anticoagulazione con altre sostanze
39.65.99†↔	Ossigenazione extracorporea a membrana [ECMO] e terapia pre-ECMO, altro	39.95.63†↔	Emofiltrazione: Prolungata intermittente, anticoagulazione con eparina o senza anticoagulazione
39.95.10†↔	Emodialisi: NAS	39.95.64†↔	Emofiltrazione: Prolungata intermittente, anticoagulazione con altre sostanze
39.95.19†↔	Emodialisi: altro	39.95.70†↔	Emofiltrazione: Continua, veno-venosa, con pompa (CVVH), anticoagulazione con eparina o senza anticoagulazione, NAS
39.95.20†↔	Emodialisi: Intermittente, NAS	39.95.71†↔	Emofiltrazione: Continua, veno-venosa, con pompa (CVVH), anticoagulazione con eparina o senza anticoagulazione: Fino a 24 ore
39.95.21†↔	Emodialisi: Intermittente, anticoagulazione con eparina o senza anticoagulazione	39.95.72†↔	Emofiltrazione: Continua, veno-venosa, con pompa (CVVH), anticoagulazione con eparina o senza anticoagulazione: Da 24 a 72 ore
39.95.22†↔	Emodialisi: Intermittente, anticoagulazione con altre sostanze	39.95.73†↔	Emofiltrazione: Continua, veno-venosa, con pompa (CVVH), anticoagulazione con eparina o senza anticoagulazione: Da 72 a 144 ore
39.95.23†↔	Emodialisi: Prolungata intermittente, anticoagulazione con eparina o senza anticoagulazione	39.95.74†↔	Emofiltrazione: Continua, veno-venosa, con pompa (CVVH), anticoagulazione con eparina o senza anticoagulazione: Da 144 a 264 ore
39.95.24†↔	Emodialisi: Prolungata intermittente, anticoagulazione con altre sostanze	39.95.75†↔	Emofiltrazione: Continua, veno-venosa, con pompa (CVVH), anticoagulazione con eparina o senza anticoagulazione: Da 264 a 432 ore
39.95.30†↔	Emodialisi: Continua, veno-venosa, con pompa (CVVHD), anticoagulazione con eparina o senza anticoagulazione, NAS	39.95.79†↔	Emofiltrazione: Continua, veno-venosa, con pompa (CVVH), anticoagulazione con eparina o senza anticoagulazione: Più ore
39.95.31†↔	Emodialisi: Continua, veno-venosa, con pompa (CVVHD), anticoagulazione con eparina o senza anticoagulazione: Fino a 24 ore	39.95.80†↔	Emofiltrazione: Continua, veno-venosa, con pompa (CVVH), anticoagulazione con altre sostanze, NAS
39.95.32†↔	Emodialisi: Continua, veno-venosa, con pompa (CVVHD), anticoagulazione con eparina o senza anticoagulazione: Da 24 a 72 ore	39.95.81†↔	Emofiltrazione: Continua, veno-venosa, con pompa (CVVH), anticoagulazione con altre sostanze: Fino a 24 ore
39.95.33†↔	Emodialisi: Continua, veno-venosa, con pompa (CVVHD), anticoagulazione con eparina o senza anticoagulazione: Da 72 a 144 ore	39.95.82†↔	Emofiltrazione: Continua, veno-venosa, con pompa (CVVH), anticoagulazione con altre sostanze: Da 24 a 72 ore
39.95.34†↔	Emodialisi: Continua, veno-venosa, con pompa (CVVHD), anticoagulazione con eparina o senza anticoagulazione: Da 144 a 264 ore		
39.95.35†↔	Emodialisi: Continua, veno-venosa, con pompa (CVVHD), anticoagulazione con eparina o senza anticoagulazione: Da 264 a 432 ore		

39.95.83†↔	Emofiltrazione: Continua, veno-venosa, con pompa (CVVH), anticoagulazione con altre sostanze: Da 72 a 144 ore	39.95.e4†↔	Emodiafiltrazione: Continua, arteriovenosa (CAVHDF): Da 144 a 264 ore
39.95.84†↔	Emofiltrazione: Continua, veno-venosa, con pompa (CVVH), anticoagulazione con altre sostanze: Da 144 a 264 ore	39.95.e5†↔	Emodiafiltrazione: Continua, arteriovenosa (CAVHDF): Da 264 a 432 ore
39.95.85†↔	Emofiltrazione: Continua, veno-venosa, con pompa (CVVH), anticoagulazione con altre sostanze: Da 264 a 432 ore	39.95.e9†↔	Emodiafiltrazione: Continua, arteriovenosa (CAVHDF): Più ore
39.95.89†↔	Emofiltrazione: Continua, veno-venosa, con pompa (CVVH), anticoagulazione con altre sostanze: Più ore	39.97.10†↔	Perfusione isolata di arto
39.95.a0†↔	Emofiltrazione: Continua, arteriovenosa (CAVH), NAS	50.92†↔	Assistenza epatica extracorporea
39.95.a1†↔	Emofiltrazione: Continua, arteriovenosa (CAVH): Fino a 24 ore	51.95.00†↔	Rimozione di endoprotesi dal dotto biliare, NAS
39.95.a2†↔	Emofiltrazione: Continua, arteriovenosa (CAVH): Da 24 a 72 ore	51.95.10†↔	Rimozione di endoprotesi dal dotto biliare, per via endoscopica
39.95.a3†↔	Emofiltrazione: Continua, arteriovenosa (CAVH): Da 72 a 144 ore	51.95.11†↔	Rimozione di endoprotesi dal dotto biliare, percutanea-transepatica
39.95.a4†↔	Emofiltrazione: Continua, arteriovenosa (CAVH): Da 144 a 264 ore	51.95.99†↔	Rimozione di endoprotesi dal dotto biliare, altro
39.95.a5†↔	Emofiltrazione: Continua, arteriovenosa (CAVH): Da 264 a 432 ore	51.98.00†↔	Altri interventi percutanei sulle vie biliari, NAS
39.95.a9†↔	Emofiltrazione: Continua, arteriovenosa (CAVH): Più ore	51.98.10†↔	Altri interventi percutanei sulle vie biliari, Incisione percutanea delle vie biliari
39.95.b0†↔	Emodiafiltrazione: Intermittente, NAS	51.98.11†↔	Altri interventi percutanei sulle vie biliari, Rimozione percutanea di calcoli da altri dotti biliari
39.95.b1†↔	Emodiafiltrazione: Intermittente, anticoagulazione con eparina o senza anticoagulazione	51.98.12†↔	Altri interventi percutanei sulle vie biliari, Inserzione percutanea-transepatica di drenaggio nel dotto biliare
39.95.b2†↔	Emodiafiltrazione: Intermittente, anticoagulazione con altre sostanze	51.98.20†↔	Altri interventi percutanei sulle vie biliari, Inserzione o sostituzione percutanea-transepatica di uno stent (protesi) non autoespandente
39.95.b3†↔	Emodiafiltrazione: Prolungata intermittente, anticoagulazione con eparina o senza anticoagulazione	51.98.21†↔	Altri interventi percutanei sulle vie biliari, Inserzione o sostituzione percutanea-transepatica di più stent (protesi) non autoespandenti
39.95.b9†↔	Emodiafiltrazione: Prolungata intermittente, anticoagulazione con altre sostanze	51.98.30†↔	Altri interventi percutanei sulle vie biliari, Inserzione o sostituzione percutanea-transepatica di uno stent (protesi) autoespandente
39.95.c0†↔	Emodiafiltrazione: Continua, veno-venosa, con pompa (CVVHDF), anticoagulazione con eparina o senza anticoagulazione, NAS	51.98.31†↔	Altri interventi percutanei sulle vie biliari, Inserzione o sostituzione percutanea-transepatica di due stent (protesi) autoespandenti
39.95.c1†↔	Emodiafiltrazione: Continua, veno-venosa, con pompa (CVVHDF), anticoagulazione con eparina o senza anticoagulazione: Fino a 24 ore	51.98.32†↔	Altri interventi percutanei sulle vie biliari, Inserzione o sostituzione percutanea-transepatica di tre stent (protesi) autoespandenti
39.95.c2†↔	Emodiafiltrazione: Continua, veno-venosa, con pompa (CVVHDF), anticoagulazione con eparina o senza anticoagulazione: Da 24 a 72 ore	51.98.33†↔	Altri interventi percutanei sulle vie biliari, Inserzione o sostituzione percutanea-transepatica di quattro stent (protesi) autoespandenti
39.95.c3†↔	Emodiafiltrazione: Continua, veno-venosa, con pompa (CVVHDF), anticoagulazione con eparina o senza anticoagulazione: Da 72 a 144 ore	51.98.34†↔	Altri interventi percutanei sulle vie biliari, Inserzione o sostituzione percutanea-transepatica di cinque stent (protesi) autoespandenti
39.95.c4†↔	Emodiafiltrazione: Continua, veno-venosa, con pompa (CVVHDF), anticoagulazione con eparina o senza anticoagulazione: Da 144 a 264 ore	51.98.35†↔	Altri interventi percutanei sulle vie biliari, Inserzione o sostituzione percutanea-transepatica di sei e più stent (protesi) autoespandenti
39.95.c5†↔	Emodiafiltrazione: Continua, veno-venosa, con pompa (CVVHDF), anticoagulazione con eparina o senza anticoagulazione: Da 264 a 432 ore	51.98.99†↔	Altri interventi percutanei sulle vie biliari, altro
39.95.c9†↔	Emodiafiltrazione: Continua, veno-venosa, con pompa (CVVHDF), anticoagulazione con eparina o senza anticoagulazione: Più ore	86.07.00†↔	Inserzione, sostituzione, rimozione di dispositivo di accesso vascolare totalmente impiantabile, NAS
39.95.d0†↔	Emodiafiltrazione: Continua, veno-venosa, con pompa (CVVHDF), anticoagulazione con altre sostanze, NAS	86.07.10†↔	Inserzione, sostituzione, rimozione di dispositivo di accesso vascolare totalmente impiantabile (sistema port)
39.95.d1†↔	Emodiafiltrazione: Continua, veno-venosa, con pompa (CVVHDF), anticoagulazione con altre sostanze: Fino a 24 ore	86.07.20†↔	Revisione (senza sostituzione) di sistema di cateterismo a permanenza completamente impiantabile
39.95.d2†↔	Emodiafiltrazione: Continua, veno-venosa, con pompa (CVVHDF), anticoagulazione con altre sostanze: Da 24 a 72 ore	86.07.30†↔	Rimozione di sistema di cateterismo a permanenza totalmente impiantabile
39.95.d3†↔	Emodiafiltrazione: Continua, veno-venosa, con pompa (CVVHDF), anticoagulazione con altre sostanze: Da 72 a 144 ore	86.07.99†↔	Inserzione, sostituzione, rimozione di dispositivo di accesso vascolare totalmente impiantabile, altro
39.95.d4†↔	Emodiafiltrazione: Continua, veno-venosa, con pompa (CVVHDF), anticoagulazione con altre sostanze: Da 144 a 264 ore	99.01†↔	Exsanguino trasfusione
39.95.d5†↔	Emodiafiltrazione: Continua, veno-venosa, con pompa (CVVHDF), anticoagulazione con altre sostanze: Da 264 a 432 ore	99.04.11†↔	Trasfusione di concentrato di eritrociti, da 6 a 10 unità
39.95.d9†↔	Emodiafiltrazione: Continua, veno-venosa, con pompa (CVVHDF), anticoagulazione con altre sostanze: Più di 432 ore	99.04.12†↔	Trasfusione di concentrato di eritrociti, da 11 a 15 unità
39.95.e0†↔	Emodiafiltrazione: Continua, arteriovenosa (CAVHDF), NAS	99.04.14†↔	Trasfusione di concentrati di eritrociti, da 16 a 20 unità
39.95.e1†↔	Emodiafiltrazione: Continua, arteriovenosa (CAVHDF): Fino a 24 ore	99.04.15†↔	Trasfusione di concentrati di eritrociti, da 21 a 30 unità
39.95.e2†↔	Emodiafiltrazione: Continua, arteriovenosa (CAVHDF): Da 24 a 72 ore	99.04.16†↔	Trasfusione di concentrati di eritrociti, da 31 a 40 unità
39.95.e3†↔	Emodiafiltrazione: Continua, arteriovenosa (CAVHDF): Da 72 a 144 ore	99.04.17†↔	Trasfusione di concentrati di eritrociti, da 41 a 50 unità
		99.04.18†↔	Trasfusione di concentrati di eritrociti, da 51 a 60 unità
		99.04.19†↔	Trasfusione di concentrati di eritrociti, da 61 a 70 unità
		99.04.1a†↔	Trasfusione di concentrati di eritrociti, da 71 a 80 unità
		99.04.1b†↔	Trasfusione di concentrati di eritrociti, da 81 a 90 unità
		99.04.1c†↔	Trasfusione di concentrati di eritrociti, da 91 a 100 unità
		99.04.1d†↔	Trasfusione di concentrati di eritrociti, da 101 a 115 unità
		99.04.1e†↔	Trasfusione di concentrati di eritrociti, da 116 a 130 unità
		99.04.1f†↔	Trasfusione di concentrati di eritrociti, da 131 a 145 unità
		99.04.1g†↔	Trasfusione di concentrati di eritrociti, da 146 a 160 unità
		99.04.1h†↔	Trasfusione di concentrati di eritrociti, da 161 a 175 unità
		99.04.1i†↔	Trasfusione di concentrati di eritrociti, da 176 a 190 unità

99.04.1j†↔	Trasfusione di concentrati di eritrociti, da 191 a 205 unità	99.05.2i†↔	Trasfusione di concentrati piastrinici specifici per il paziente, da 52 a 54 concentrati
99.04.1k†↔	Trasfusione di concentrati di eritrociti, da 206 a 220 unità	99.05.2j†↔	Trasfusione di concentrati piastrinici specifici per il paziente, da 55 a 57 concentrati
99.04.1l†↔	Trasfusione di concentrati di eritrociti, da 221 a 235 unità	99.05.2k†↔	Trasfusione di concentrati piastrinici specifici per il paziente, da 58 a 60 concentrati
99.04.1m†↔	Trasfusione di concentrati di eritrociti, da 236 a 250 unità	99.05.2l†↔	Trasfusione di concentrati piastrinici specifici per il paziente, da 61 a 63 concentrati
99.04.1n†↔	Trasfusione di concentrati di eritrociti, da 251 a 265 unità	99.05.2m†↔	Trasfusione di concentrati piastrinici specifici per il paziente, da 64 a 66 concentrati
99.04.1o†↔	Trasfusione di concentrati di eritrociti, da 266 a 280 unità	99.05.2n†↔	Trasfusione di concentrati piastrinici specifici per il paziente, da 67 a 69 concentrati
99.04.1p†↔	Trasfusione di concentrati di eritrociti, 281 e più unità	99.05.2o†↔	Trasfusione di concentrati piastrinici specifici per il paziente, 70 e più concentrati
99.05.11†↔	Trasfusione di concentrato piastrinico, da 4 a 5 concentrati	99.05.30†↔	Trasfusione di concentrati piastrinici da aferesi, 1 concentrato
99.05.12†↔	Trasfusione di concentrato piastrinico, da 6 a 8 concentrati	99.05.32†↔	Trasfusione di concentrati piastrinici da aferesi, 2 concentrati
99.05.13†↔	Trasfusione di concentrato piastrinico, da 9 a 12 concentrati	99.05.33†↔	Trasfusione di concentrati piastrinici da aferesi, 3 concentrati
99.05.14†↔	Trasfusione di concentrato piastrinico, da 13 a 15 concentrati	99.05.34†↔	Trasfusione di concentrati piastrinici da aferesi, 4 concentrati
99.05.16†↔	Trasfusione di concentrati piastrinici, da 16 a 18 concentrati	99.05.35†↔	Trasfusione di concentrati piastrinici da aferesi, 5 concentrati
99.05.17†↔	Trasfusione di concentrati piastrinici, da 19 a 21 concentrati	99.05.36†↔	Trasfusione di concentrati piastrinici da aferesi, da 6 a 8 concentrati
99.05.18†↔	Trasfusione di concentrati piastrinici, da 22 a 24 concentrati	99.05.37†↔	Trasfusione di concentrati piastrinici da aferesi, da 9 a 12 concentrati
99.05.19†↔	Trasfusione di concentrati piastrinici, da 25 a 27 concentrati	99.05.38†↔	Trasfusione di concentrati piastrinici da aferesi, da 13 a 15 concentrati
99.05.1a†↔	Trasfusione di concentrati piastrinici, da 28 a 30 concentrati	99.05.39†↔	Trasfusione di concentrati piastrinici da aferesi, da 16 a 18 concentrati
99.05.1b†↔	Trasfusione di concentrati piastrinici, da 31 a 36 concentrati	99.05.3a†↔	Trasfusione di concentrati piastrinici da aferesi, da 19 a 21 concentrati
99.05.1c†↔	Trasfusione di concentrati piastrinici, da 37 a 42 concentrati	99.05.3b†↔	Trasfusione di concentrati piastrinici da aferesi, da 22 a 24 concentrati
99.05.1d†↔	Trasfusione di concentrati piastrinici, da 43 a 48 concentrati	99.05.3c†↔	Trasfusione di concentrati piastrinici da aferesi, da 25 a 27 concentrati
99.05.1e†↔	Trasfusione di concentrati piastrinici, da 49 a 54 concentrati	99.05.3d†↔	Trasfusione di concentrati piastrinici da aferesi, da 28 a 30 concentrati
99.05.1f†↔	Trasfusione di concentrati piastrinici, da 55 a 60 concentrati	99.05.3e†↔	Trasfusione di concentrati piastrinici da aferesi, da 31 a 36 concentrati
99.05.1g†↔	Trasfusione di concentrati piastrinici, da 61 a 66 concentrati	99.05.3f†↔	Trasfusione di concentrati piastrinici da aferesi, da 37 a 42 concentrati
99.05.1h†↔	Trasfusione di concentrati piastrinici, da 67 a 72 concentrati	99.05.3g†↔	Trasfusione di concentrati piastrinici da aferesi, da 43 a 48 concentrati
99.05.1i†↔	Trasfusione di concentrati piastrinici, da 73 a 78 concentrati	99.05.3h†↔	Trasfusione di concentrati piastrinici da aferesi, da 49 a 54 concentrati
99.05.1j†↔	Trasfusione di concentrati piastrinici, da 79 a 84 concentrati	99.05.3i†↔	Trasfusione di concentrati piastrinici da aferesi, da 55 a 60 concentrati
99.05.1k†↔	Trasfusione di concentrati piastrinici, da 85 a 90 concentrati	99.05.3j†↔	Trasfusione di concentrati piastrinici da aferesi, da 61 a 66 concentrati
99.05.1l†↔	Trasfusione di concentrati piastrinici, da 91 a 96 concentrati	99.05.3k†↔	Trasfusione di concentrati piastrinici da aferesi, da 67 a 82 concentrati
99.05.1m†↔	Trasfusione di concentrati piastrinici, da 97 a 102 concentrati	99.05.3l†↔	Trasfusione di concentrati piastrinici da aferesi, da 83 a 88 concentrati
99.05.1n†↔	Trasfusione di concentrati piastrinici, da 103 a 108 concentrati	99.05.3m†↔	Trasfusione di concentrati piastrinici da aferesi, da 89 a 94 concentrati
99.05.1o†↔	Trasfusione di concentrati piastrinici, da 109 a 114 concentrati	99.05.3n†↔	Trasfusione di concentrati piastrinici da aferesi, da 95 a 100 concentrati
99.05.1p†↔	Trasfusione di concentrati piastrinici, da 115 a 120 concentrati	99.05.3o†↔	Trasfusione di concentrati piastrinici da aferesi, da 101 a 106 concentrati
99.05.1q†↔	Trasfusione di concentrati piastrinici, da 120 a 126 concentrati	99.05.3p†↔	Trasfusione di concentrati piastrinici da aferesi, da 107 a 112 concentrati
99.05.1r†↔	Trasfusione di concentrati piastrinici, 127 e più concentrati	99.05.3q†↔	Trasfusione di concentrati piastrinici da aferesi, da 113 a 118 concentrati
99.05.20†↔	Trasfusione di concentrati piastrinici specifici per il paziente, NAS	99.05.3r†↔	Trasfusione di concentrati piastrinici, 119 e più concentrati
99.05.21†↔	Trasfusione di concentrati piastrinici specifici per il paziente, da 1 a 3 concentrati	99.71.00†↔	Plasmaferesi terapeutica, NAS
99.05.22†↔	Trasfusione di concentrati piastrinici specifici per il paziente, da 4 a 5 concentrati	99.71.10†↔	Plasmaferesi terapeutica, con plasma normale
99.05.23†↔	Trasfusione di concentrati piastrinici specifici per il paziente, da 6 a 8 concentrati	99.71.11†↔	Plasmaferesi terapeutica, con fresh frozen plasma (FFP)
99.05.24†↔	Trasfusione di concentrati piastrinici specifici per il paziente, da 9 a 12 concentrati	99.71.99†↔	Plasmaferesi terapeutica, altro
99.05.25†↔	Trasfusione di concentrati piastrinici specifici per il paziente, da 13 a 15 concentrati	99.72†↔	Leucoferesi terapeutica
99.05.26†↔	Trasfusione di concentrati piastrinici specifici per il paziente, da 16 a 18 concentrati	99.73†↔	Eritrocitoferesi terapeutica
99.05.27†↔	Trasfusione di concentrati piastrinici specifici per il paziente, da 19 a 21 concentrati	99.74†↔	Piastrinoferesi terapeutica
99.05.28†↔	Trasfusione di concentrati piastrinici specifici per il paziente, da 22 a 24 concentrati	99.76.00†↔	Immunoassorbimento extracorporeo, NAS
99.05.29†↔	Trasfusione di concentrati piastrinici specifici per il paziente, da 25 a 27 concentrati	99.76.10†↔	Immunoassorbimento extracorporeo, su colonna non rigenerabile
99.05.2a†↔	Trasfusione di concentrati piastrinici specifici per il paziente, da 28 a 30 concentrati		
99.05.2b†↔	Trasfusione di concentrati piastrinici specifici per il paziente, da 31 a 33 concentrati		
99.05.2c†↔	Trasfusione di concentrati piastrinici specifici per il paziente, da 34 a 36 concentrati		
99.05.2d†↔	Trasfusione di concentrati piastrinici specifici per il paziente, da 37 a 39 concentrati		
99.05.2e†↔	Trasfusione di concentrati piastrinici specifici per il paziente, da 40 a 42 concentrati		
99.05.2f†↔	Trasfusione di concentrati piastrinici specifici per il paziente, da 43 a 45 concentrati		
99.05.2g†↔	Trasfusione di concentrati piastrinici specifici per il paziente, da 46 a 48 concentrati		
99.05.2h†↔	Trasfusione di concentrati piastrinici specifici per il paziente, da 49 a 51 concentrati		

99.76.11†↔ Immunoassorbimento extracorporeo, su colonna rigenerabile
 99.76.20†↔ LDL-afesi
 99.76.99†↔ Immunoassorbimento extracorporeo, altro
 99.79.00†↔ Altre aferesi, NAS
 99.79.05†↔ Linfocitoafesi

99.79.09†↔ Altre aferesi, altro
 99.79.11†↔ Preparazione al trapianto d'organo con donatore vivente AB0-incompatibile
 99.88†↔ Fotofesi terapeutica

Procedura KPP-3

00.10†↔ Impianto di sostanze chemioterapiche
 01.10↔ Monitoraggio della pressione intracranica
 01.16↔ Monitoraggio dell'ossigenazione intracranica
 01.17↔ Monitoraggio della temperatura cerebrale
 03.8†↔ Iniezione di farmaci citotossici nel canale vertebrale
 34.92.00†↔ Iniezione intrapleurica, NAS
 34.92.21†↔ Iniezione intrapleurica, pleurodesi
 34.92.22†↔ Pleurodesi chimica
 34.92.99†↔ Iniezione intrapleurica, altro
 37.41↔ Inserzione di sistema protetico di assistenza cardiaca attorno al cuore
 37.52↔ Impianto di sistema cardiaco integrale di sostituzione
 37.61↔ Impianto di contropulsatore aortico, chirurgica a cielo aperto
 37.65.00↔ Impianto di sistema di assistenza cardiaca esterno, NAS
 37.65.10↔ Impianto (chirurgico a cielo aperto) di pompa extracorporea (es. pompa rotatoria o centrifuga), NAS
 37.65.11↔ Impianto (chirurgico a cielo aperto) di pompa extracorporea (es. pompa rotatoria o centrifuga), monoventricolare
 37.65.12↔ Impianto (chirurgico a cielo aperto) di pompa extracorporea (es. pompa rotatoria o centrifuga), biventricolare
 37.65.19↔ Impianto (chirurgico a cielo aperto) di pompa extracorporea (es. pompa rotatoria o centrifuga), altro
 37.65.20↔ Impianto (chirurgico a cielo aperto) di pompa paracorporea, NAS
 37.65.21↔ Impianto (chirurgico a cielo aperto) di pompa paracorporea, monoventricolare
 37.65.22↔ Impianto (chirurgico a cielo aperto) di pompa paracorporea, biventricolare
 37.65.29↔ Impianto (chirurgico a cielo aperto) di pompa paracorporea, altro
 37.65.99↔ Impianto di sistema di assistenza cardiaca esterno, altro
 37.66.00↔ Inserzione di sistema impiantabile di assistenza cardiaca, NAS
 37.66.10↔ Impianto (chirurgico a cielo aperto) di pompa intracorporea, NAS
 37.66.11↔ Impianto (chirurgico a cielo aperto) di pompa intracorporea, monoventricolare
 37.66.12↔ Impianto (chirurgico a cielo aperto) di pompa intracorporea, biventricolare
 37.66.19↔ Impianto (chirurgico a cielo aperto) di pompa intracorporea, altro
 37.66.99↔ Inserzione di sistema impiantabile di assistenza cardiaca, altro
 37.68.00↔ Inserzione di sistema percutaneo esterno di assistenza cardiaca, NAS
 37.68.10↔ Inserzione percutanea di contropulsatore aortico
 37.68.20↔ Impianto di pompa assiale endovasale monoventricolare per assistenza circolatoria
 37.68.30↔ Impianto di pompa assiale endovasale biventricolare per assistenza circolatoria
 37.68.40↔ Rimozione di pompa assiale endovasale, NAS
 37.68.41↔ Rimozione di pompa assiale endovasale, monoventricolare
 37.68.42↔ Rimozione di pompa assiale endovasale, biventricolare
 37.68.49↔ Rimozione di pompa assiale endovasale, altro
 37.68.99↔ Inserzione di sistema percutaneo esterno di assistenza cardiaca, altro
 54.98.00†↔ Assistenza o sostituzione della funzione renale mediante dialisi peritoneale: NAS
 54.98.09†↔ Assistenza o sostituzione della funzione renale mediante dialisi peritoneale: altro
 54.98.11†↔ Assistenza o sostituzione della funzione renale mediante dialisi peritoneale: Intermittente, assistita meccanicamente (IPD)
 54.98.20†↔ Assistenza o sostituzione della funzione renale mediante dialisi peritoneale: Continua, non assistita meccanicamente (CAPD), NAS
 54.98.21†↔ Assistenza o sostituzione della funzione renale mediante dialisi peritoneale: Continua, non assistita meccanicamente (CAPD): Fino a 24 ore

54.98.22†↔ Assistenza o sostituzione della funzione renale mediante dialisi peritoneale: Continua, non assistita meccanicamente (CAPD): Da 24 a 72 ore
 54.98.23†↔ Assistenza o sostituzione della funzione renale mediante dialisi peritoneale: Continua, non assistita meccanicamente (CAPD): Da 72 a 144 ore
 54.98.24†↔ Assistenza o sostituzione della funzione renale mediante dialisi peritoneale: Continua, non assistita meccanicamente (CAPD): Da 144 a 264 ore
 54.98.25†↔ Assistenza o sostituzione della funzione renale mediante dialisi peritoneale: Continua, non assistita meccanicamente (CAPD): Da 264 a 432 ore
 54.98.29†↔ Dialisi peritoneale: Continua, non assistita meccanicamente (CAPD): Più ore
 54.98.30†↔ Assistenza o sostituzione della funzione renale mediante dialisi peritoneale: Continua, assistita meccanicamente (APD), con apparecchi supplementari, NAS
 54.98.31†↔ Assistenza o sostituzione della funzione renale mediante dialisi peritoneale: Continua, assistita meccanicamente (APD), con apparecchi supplementari: Fino a 24 ore
 54.98.32†↔ Assistenza o sostituzione della funzione renale mediante dialisi peritoneale: Continua, assistita meccanicamente (APD), con apparecchi supplementari: Da 24 a 72 ore
 54.98.33†↔ Assistenza o sostituzione della funzione renale mediante dialisi peritoneale: Continua, assistita meccanicamente (APD), con apparecchi supplementari: Da 72 a 144 ore
 54.98.34†↔ Assistenza o sostituzione della funzione renale mediante dialisi peritoneale: Continua, assistita meccanicamente (APD), con apparecchi supplementari: Da 144 a 264 ore
 54.98.35†↔ Assistenza o sostituzione della funzione renale mediante dialisi peritoneale: Continua, assistita meccanicamente (APD), con apparecchi supplementari: Da 264 a 432 ore
 54.98.39†↔ Dialisi peritoneale: Continua, assistita meccanicamente (APD), con apparecchi supplementari: Più ore
 92.20↔ Infusione d'isotopo radioattivo liquido
 92.21.00↔ Radioterapia superficiale: NAS
 92.21.01↔ Radioterapia superficiale: fino a 2 campi di irradiazione
 92.21.02↔ Radioterapia superficiale: più di 2 campi di irradiazione
 92.22.00↔ Radioterapia con ortovoltaggio: NAS
 92.22.01↔ Radioterapia con ortovoltaggio: fino a 2 campi di irradiazione
 92.22.02↔ Radioterapia con ortovoltaggio: più di 2 campi di irradiazione
 92.22.11↔ Roentgenterapia intraoperatoria, fino a 300 kV
 92.22.12↔ Roentgenterapia intraoperatoria, 300 kV - < 1 MV
 92.22.19↔ Roentgenterapia intraoperatoria, altro
 92.23.00↔ Radioterapia ad alto voltaggio: NAS
 92.23.01↔ Dispositivo di telecobaltoterapia, fino a 2 campi di irradiazione
 92.23.02↔ Dispositivo di telecobaltoterapia, da 3 a 4 campi di irradiazione
 92.23.03↔ Dispositivo di telecobaltoterapia, più di 4 campi di irradiazione o irradiazione 3D pianificata
 92.23.08↔ Radioterapia ad alto voltaggio: altri isotopi
 92.23.09↔ Dispositivo di telecobaltoterapia, altro
 92.24.00↔ Teleradioterapia mediante fotoni, acceleratore lineare, NAS
 92.24.01↔ Teleradioterapia mediante fotoni, acceleratore lineare, irradiazione di campo esteso
 92.24.02↔ Teleradioterapia mediante fotoni, acceleratore lineare, irradiazione di un emicorpo
 92.24.03↔ Teleradioterapia mediante fotoni, acceleratore lineare, irradiazione del corpo intero
 92.24.04↔ Teleradioterapia mediante fotoni, acceleratore lineare, radioterapia intraoperatoria
 92.24.09↔ Teleradioterapia mediante fotoni, acceleratore lineare, altro
 92.24.11↔ Teleradioterapia mediante fotoni, acceleratore lineare, fino a 2 campi di irradiazione: guidata dalle immagini

92.24.12↔	Teleradioterapia mediante fotoni, acceleratore lineare, più di 2 campi di irradiazione: guidata dalle immagini	92.27.30↔	Impianto o inserzione di elementi radioattivi (brachiterapia con radionuclidi chiusi), vasi NAS
92.24.13↔	Teleradioterapia mediante fotoni, acceleratore lineare, irradiazione 3D pianificata: guidata dalle immagini	92.27.31↔	Impianto o inserzione di elementi radioattivi (brachiterapia con radionuclidi chiusi), arterie coronarie
92.24.14↔	Teleradioterapia mediante fotoni, acceleratore lineare, radioterapia a modulazione di intensità: guidata dalle immagini	92.27.39↔	Impianto o inserzione di elementi radioattivi (brachiterapia con radionuclidi chiusi), altri vasi
92.24.21↔	Teleradioterapia mediante fotoni, acceleratore lineare, fino a 2 campi di irradiazione: non guidata dalle immagini	92.27.40↔	Impianto o inserzione di elementi radioattivi (brachiterapia con radionuclidi chiusi), intraoperatoria
92.24.22↔	Teleradioterapia mediante fotoni, acceleratore lineare, più di 2 campi di irradiazione: non guidata dalle immagini	92.27.70↔	Moulage radioattivi, NAS
92.24.23↔	Teleradioterapia mediante fotoni, acceleratore lineare, irradiazione 3D pianificata: non guidata dalle immagini	92.27.71↔	Moulage radioattivi: costruzione e applicazione di moulage radioattivi superficiali
92.24.24↔	Teleradioterapia mediante fotoni, acceleratore lineare, radioterapia a modulazione di intensità: non guidata dalle immagini	92.27.72↔	Moulage radioattivi: costruzione e applicazione di applicatori non impiegati sulla superficie corporea
92.24.30↔	Teleradioterapia mediante fotoni: radioterapia estremamente complessa con attrezzatura specializzata	92.27.73↔	Moulage radioattivi: costruzione e applicazione di applicatori oculari
92.25.00↔	Teleradioterapia con elettroni, acceleratore lineare, NAS	92.27.79↔	Moulage radioattivi, altro
92.25.01↔	Teleradioterapia con elettroni, acceleratore lineare, irradiazione di campo esteso	92.28.00↔	Iniezione o instillazione di radioisotopi, NAS
92.25.02↔	Teleradioterapia con elettroni, acceleratore lineare, irradiazione di un emicorpo	92.28.01↔	Instillazione di radionuclidi aperti in articolazioni
92.25.03↔	Teleradioterapia con elettroni, acceleratore lineare, irradiazione del corpo intero	92.28.02↔	Radioiodoterapia: Radioiodoterapia fino a 1,2 GBq I-131: senza somministrazione di tireotropina ricombinante (rh-TSH)
92.25.04↔	Teleradioterapia con elettroni, acceleratore lineare, radioterapia intraoperatoria	92.28.03↔	Radioiodoterapia: Radioiodoterapia fino a 1,2 GBq I-131: con somministrazione di tireotropina ricombinante (rh-TSH)
92.25.09↔	Teleradioterapia con elettroni, acceleratore lineare, altro	92.28.04↔	Radioiodoterapia: Radioiodoterapia da 1,2 a meno di 5 GBq I-131: senza somministrazione di tireotropina ricombinante (rh-TSH)
92.25.11↔	Teleradioterapia con elettroni, acceleratore lineare, guidata dalle immagini	92.28.05↔	Radioiodoterapia: Radioiodoterapia da 1,2 a meno di 5 GBq I-131: con somministrazione di tireotropina ricombinante (rh-TSH)
92.25.12↔	Teleradioterapia con elettroni, acceleratore lineare, fino a 2 campi di irradiazione, guidata dalle immagini	92.28.06↔	Radioiodoterapia: Radioiodoterapia da 5 GBq I-131: senza somministrazione di tireotropina ricombinante (rh-TSH)
92.25.13↔	Teleradioterapia con elettroni, acceleratore lineare, più di 2 campi di irradiazione, guidata dalle immagini	92.28.07↔	Radioiodoterapia: Radioiodoterapia da 5 GBq I-131: con somministrazione di tireotropina ricombinante (rh-TSH)
92.25.14↔	Teleradioterapia con elettroni, acceleratore lineare, irradiazione 3D pianificata, guidata dalle immagini	92.28.11↔	Terapia con radionuclidi aperti per metastasi ossee
92.25.15↔	Teleradioterapia con elettroni, acceleratore lineare, radioterapia a modulazione di intensità, guidata dalle immagini	92.28.12↔	Terapia del dolore palliativa endovenosa con radionuclidi aperti per metastasi ossee
92.25.21↔	Teleradioterapia con elettroni, acceleratore lineare, fino a 2 campi di irradiazione, non guidata dalle immagini	92.28.13↔	Terapia radiorecettoriale con analoghi della somatostatina DOTA-coniugati
92.25.22↔	Teleradioterapia con elettroni, acceleratore lineare, più di 2 campi di irradiazione, non guidata dalle immagini	92.28.20↔	Radioimmunoterapia con 90Y ibritumomab tiuxetano, parenterale
92.25.23↔	Teleradioterapia con elettroni, acceleratore lineare, irradiazione 3D pianificata, non guidata dalle immagini	92.28.21↔	Somministrazione parenterale di iodio-131-MIBG (metaiodobenzilguanidina)
92.25.24↔	Teleradioterapia con elettroni, acceleratore lineare, radioterapia a modulazione di intensità, non guidata dalle immagini	92.28.31↔	Radio-chemioembolizzazione endovascolare selettiva con I-131-Lipiodol
92.26.00↔	Teleradioterapia con altre radiazioni particellari, NAS	92.28.32↔	Terapia endovascolare selettiva con radionuclidi (SIRT) mediante embolizzazione con microsferie marcate con ittrio-90
92.26.10↔	Terapia con protoni, fino a 2 campi di irradiazione, non guidata dalle immagini	92.28.33↔	Brachiterapia endovascolare con renio-188
92.26.11↔	Terapia con protoni, fino a 2 campi di irradiazione, guidata dalle immagini	92.29.00↔	Brachiterapia con radionuclidi chiusi, NAS
92.26.20↔	Terapia con protoni, più di 2 campi di irradiazione, non guidata dalle immagini	92.29.09↔	Brachiterapia con radionuclidi chiusi, altro
92.26.21↔	Terapia con protoni, più di 2 campi di irradiazione, guidata dalle immagini	92.29.11↔	Brachiterapia interstiziale con impianto di emettitori rimovibili monoplanari, basso rateo di dose
92.26.99↔	Teleradioterapia con altre radiazioni particellari, altro	92.29.12↔	Brachiterapia interstiziale con impianto di emettitori rimovibili monoplanari, rateo di dose pulsata (pulsed dose rate)
92.27.00↔	Impianto o inserzione di elementi radioattivi (brachiterapia con radionuclidi chiusi), superficie corporea, altra o NAS sede di applicazione	92.29.13↔	Brachiterapia interstiziale con impianto di emettitori rimovibili monoplanari, alto rateo di dose
92.27.10↔	Impianto o inserzione di elementi radioattivi (brachiterapia con radionuclidi chiusi), organi sessuali femminili, NAS	92.29.19↔	Brachiterapia interstiziale con impianto di emettitori rimovibili monoplanari, altro
92.27.11↔	Impianto o inserzione di elementi radioattivi (brachiterapia con radionuclidi chiusi), in sede intrauterina	92.29.21↔	Brachiterapia interstiziale con impianto volumetrico di emettitori rimovibili multiplanari, basso rateo di dose
92.27.12↔	Impianto o inserzione di elementi radioattivi (brachiterapia con radionuclidi chiusi), in sede intravaginale	92.29.22↔	Brachiterapia interstiziale con impianto volumetrico di emettitori rimovibili multiplanari, rateo di dose pulsata (pulsed dose rate)
92.27.13↔	Impianto o inserzione di elementi radioattivi (brachiterapia con radionuclidi chiusi), in sede combinata intrauterina e intravaginale	92.29.23↔	Brachiterapia interstiziale con impianto volumetrico di emettitori rimovibili multiplanari, alto rateo di dose
92.27.21↔	Impianto o inserzione di elementi radioattivi (brachiterapia con radionuclidi chiusi), superficie corporea	92.29.24↔	Brachiterapia con impianto di emettitori rimovibili multiplanari, alto rateo di dose, intraoperatoria
92.27.22↔	Impianto o inserzione di elementi radioattivi (brachiterapia con radionuclidi chiusi), in sede intracavitaria	92.29.29↔	Brachiterapia interstiziale con impianto volumetrico di emettitori rimovibili multiplanari, altro
92.27.23↔	Impianto o inserzione di elementi radioattivi (brachiterapia con radionuclidi chiusi), in sede endoluminale	92.29.31↔	Brachiterapia interstiziale con impianto di emettitori permanenti, fino a 10 sorgenti
		92.29.32↔	Brachiterapia interstiziale con impianto di emettitori permanenti, da 10 a 15 sorgenti
		92.29.33↔	Brachiterapia interstiziale con impianto di emettitori permanenti, da 16 a 20 sorgenti
		92.29.34↔	Brachiterapia interstiziale con impianto di emettitori permanenti, da 21 a 25 sorgenti



92.29.35↔	Brachiterapia interstiziale con impianto di emettitori permanenti, da 26 a 30 sorgenti	92.29.86↔	Pianificazione dell'irradiazione per radioterapia percutanea e brachiterapia, pianificazione dell'irradiazione per radioterapia percutanea, con pianificazione individuale della dose
92.29.36↔	Brachiterapia interstiziale con impianto di emettitori permanenti, da 31 a 35 sorgenti	92.29.87↔	Pianificazione dell'irradiazione per radioterapia percutanea e brachiterapia, pianificazione dell'irradiazione mediante fusione di immagini TAC e PET
92.29.37↔	Brachiterapia interstiziale con impianto di emettitori permanenti, da 36 a 40 sorgenti	92.29.88↔	Pianificazione dell'irradiazione per radioterapia percutanea e brachiterapia, pianificazione dell'irradiazione mediante fusione di immagini TAC, MRI e PET
92.29.38↔	Brachiterapia interstiziale con impianto di emettitori permanenti, da 41 a 45 sorgenti	92.29.89↔	Pianificazione dell'irradiazione per radioterapia percutanea e brachiterapia, altro
92.29.39↔	Brachiterapia interstiziale con impianto di emettitori permanenti, da 46 a 50 sorgenti	92.30.00↔	Radioterapia stereotassica, in seduta unica, NAS
92.29.3a↔	Brachiterapia interstiziale con impianto di emettitori permanenti, da 51 a 55 sorgenti	92.30.01↔	Radioterapia stereotassica, in seduta unica: Cerebrale, NAS
92.29.3b↔	Brachiterapia interstiziale con impianto di emettitori permanenti, da 56 a 60 sorgenti	92.30.02↔	Radioterapia stereotassica, in seduta unica: Extracerebrale, NAS
92.29.3c↔	Brachiterapia interstiziale con impianto di emettitori permanenti, da 61 a 65 sorgenti	92.30.20↔	Radioterapia stereotassica, in seduta unica: Cerebrale, radioterapia a modulazione di intensità
92.29.3d↔	Brachiterapia interstiziale con impianto di emettitori permanenti, da 66 a 70 sorgenti	92.30.21↔	Radioterapia stereotassica, in seduta unica: Cerebrale, radioterapia ad arco a modulazione di intensità (IMAT)
92.29.3e↔	Brachiterapia interstiziale con impianto di emettitori permanenti, più di 70 sorgenti	92.30.22↔	Radioterapia stereotassica, in seduta unica: Cerebrale, guidata dalle immagini
92.29.40↔	Brachiterapia con applicatori superficiali, NAS	92.30.30↔	Radioterapia stereotassica, in seduta unica: Extracerebrale, radioterapia a modulazione di intensità
92.29.49↔	Brachiterapia con applicatori superficiali, altro	92.30.31↔	Radioterapia stereotassica, in seduta unica: Extracerebrale, radioterapia ad arco a modulazione di intensità (IMAT)
92.29.51↔	Rimozione di radionuclidi chiusi o di applicatori inattivi sotto anestesia	92.30.32↔	Radioterapia stereotassica, in seduta unica: Extracerebrale, guidata dalle immagini
92.29.60↔	Costruzione e adattamento di ausili di fissazione e trattamento per radioterapia, dispositivo di fissazione, NAS	92.30.99↔	Radioterapia stereotassica, in seduta unica, altro
92.29.61↔	Costruzione e adattamento di ausili di fissazione e trattamento per radioterapia, dispositivo di fissazione, semplice	92.31.00↔	Radiochirurgia con fotoni NAS, cerebrale
92.29.62↔	Costruzione e adattamento di ausili di fissazione e trattamento per radioterapia, dispositivo di fissazione, mediamente complesso	92.31.10↔	Radiochirurgia con fotoni NAS, extracerebrale
92.29.63↔	Costruzione e adattamento di ausili di fissazione e trattamento per radioterapia, dispositivo di fissazione, complesso	92.32.00↔	Radiochirurgia con fotoni a sorgente multiple, NAS
92.29.64↔	Costruzione e adattamento di ausili di fissazione e trattamento per radioterapia, ausili al trattamento	92.32.01↔	Radiochirurgia con fotoni a sorgenti multiple: Gamma knife
92.29.65↔	Costruzione e adattamento di ausili di fissazione e trattamento per radioterapia, blocchi individuali o collimatore multilamellare (MLC)	92.33.00↔	Radiochirurgia con particelle, NAS
92.29.69↔	Costruzione e adattamento di ausili di fissazione e trattamento per radioterapia, altro	92.33.01↔	Altra radioterapia ad alto voltaggio: radioterapia stereotassica, in seduta unica, cerebrale
92.29.70↔	Simulazione di irradiazione per radioterapia esterna e brachiterapia, NAS	92.33.11↔	Altra radioterapia ad alto voltaggio: radioterapia stereotassica, in seduta unica, extracerebrale
92.29.71↔	Simulazione di irradiazione per radioterapia esterna e brachiterapia: simulazione guidata da TAC per radioterapia esterna	92.39.01↔	Altra radioterapia ad alto voltaggio, irradiazione stereotassica, frazionata, cerebrale, NAS
92.29.72↔	Simulazione di irradiazione per radioterapia esterna e brachiterapia, simulazione guidata da TAC per brachiterapia	92.39.11↔	Altra radioterapia ad alto voltaggio, irradiazione stereotassica, frazionata, extracerebrale, NAS
92.29.73↔	Simulazione di irradiazione per radioterapia esterna e brachiterapia, determinazione del campo mediante simulatore, senza piano 3D	92.39.20↔	Altra radioterapia ad alto voltaggio, irradiazione stereotassica, frazionata: Cerebrale, radioterapia a modulazione di intensità
92.29.74↔	Simulazione di irradiazione per radioterapia esterna e brachiterapia, determinazione del campo mediante simulatore, con piano 3D	92.39.21↔	Altra radioterapia ad alto voltaggio, irradiazione stereotassica, frazionata: Cerebrale, radioterapia ad arco a modulazione di intensità (IMAT)
92.29.79↔	Simulazione di irradiazione per radioterapia esterna e brachiterapia, altro	92.39.22↔	Altra radioterapia ad alto voltaggio, irradiazione stereotassica, frazionata: Cerebrale, guidata dalle immagini
92.29.80↔	Pianificazione dell'irradiazione per radioterapia percutanea e brachiterapia, NAS	92.39.29↔	Altra radioterapia ad alto voltaggio, irradiazione stereotassica, frazionata, cerebrale, altro
92.29.81↔	Pianificazione dell'irradiazione per radioterapia percutanea e brachiterapia, pianificazione dell'irradiazione per radioterapia a modulazione di intensità	92.39.30↔	Altra radioterapia ad alto voltaggio, irradiazione stereotassica, frazionata: Extracerebrale, radioterapia a modulazione di intensità
92.29.82↔	Pianificazione dell'irradiazione per radioterapia percutanea e brachiterapia, pianificazione dell'irradiazione mediante fusione di immagini TAC e MRI	92.39.31↔	Altra radioterapia ad alto voltaggio, irradiazione stereotassica, frazionata: Extracerebrale, radioterapia ad arco a modulazione di intensità (IMAT)
92.29.83↔	Pianificazione dell'irradiazione per radioterapia percutanea e brachiterapia, pianificazione dell'irradiazione per brachiterapia, media	92.39.32↔	Altra radioterapia ad alto voltaggio, irradiazione stereotassica, frazionata: Extracerebrale, guidata dalle immagini
92.29.84↔	Pianificazione dell'irradiazione per radioterapia percutanea e brachiterapia, pianificazione dell'irradiazione per brachiterapia, complessa	92.39.39↔	Altra radioterapia ad alto voltaggio, irradiazione stereotassica, frazionata, extracerebrale, altro
92.29.85↔	Pianificazione dell'irradiazione per radioterapia percutanea e brachiterapia, pianificazione dell'irradiazione senza pianificazione individuale della dose	92.41↔	Radioterapia intraoperatoria con elettroni
		93.93‡↔	Metodi non meccanici di rianimazione
		99.25.02‡↔	Schemi chemioterapici di complessità e intensità moderata
		99.25.04‡↔	Chemioipertermia intraperitoneale [HIPEC]
		99.25.10‡↔	Schemi chemioterapici di complessità e intensità elevata: uno schema chemioterapico durante una degenza ospedaliera
		99.25.11‡↔	Schemi chemioterapici di complessità e intensità elevata: due schemi chemioterapici durante una degenza ospedaliera
		99.28.01‡↔	Instillazione di materiale citotossico e immunomodulatori, intratecale
		99.28.02‡↔	Instillazione di materiale citotossico e immunomodulatori, intracerebrale

- 99.28.03†↔ Instillazione di materiale citotossico e immunomodulatori, nella cavità pleurica
- 99.28.04†↔ Instillazione di materiale citotossico e immunomodulatori, intraperitoneale
- 99.28.05†↔ Instillazione di materiale citotossico e immunomodulatori, nella vescica
- 99.28.06†↔ Instillazione di materiale citotossico e immunomodulatori, nella pelvi renale
- 99.28.07†↔ Instillazione di materiale citotossico e immunomodulatori ad azione locoregionale, per via arteriosa

- 99.28.08†↔ Instillazione di materiale citotossico e immunomodulatori, in altra sede
- 99.60†↔ Rianimazione cardiopolmonare, NAS
- 99.63†↔ Massaggio cardiaco a torace chiuso
- 99.65†↔ Trattamento acuto di disturbo dell'adattamento neonatale (rianimazione primaria)

Procedura KPP-4

- 00.10†↔ Impianto di sostanze chemioterapiche
- 01.10↔ Monitoraggio della pressione intracranica
- 01.16↔ Monitoraggio dell'ossigenazione intracranica
- 01.17↔ Monitoraggio della temperatura cerebrale
- 03.8†↔ Iniezione di farmaci citotossici nel canale vertebrale
- 34.04†↔ Drenaggio pleurico (inserzione di catetere intercostale per drenaggio)
- 34.92.00†↔ Iniezione intrapleurica, NAS
- 34.92.21†↔ Iniezione intrapleurica, pleurodesi
- 34.92.22†↔ Pleurodesi chimica
- 34.92.99†↔ Iniezione intrapleurica, altro
- 37.41↔ Inserzione di sistema protetico di assistenza cardiaca attorno al cuore
- 37.52↔ Impianto di sistema cardiaco integrale di sostituzione
- 37.61↔ Impianto di contropulsatore aortico, chirurgica a cielo aperto
- 37.65.00↔ Impianto di sistema di assistenza cardiaca esterno, NAS
- 37.65.10↔ Impianto (chirurgico a cielo aperto) di pompa extracorporea (es. pompa rotatoria o centrifuga), NAS
- 37.65.11↔ Impianto (chirurgico a cielo aperto) di pompa extracorporea (es. pompa rotatoria o centrifuga), monoventricolare
- 37.65.12↔ Impianto (chirurgico a cielo aperto) di pompa extracorporea (es. pompa rotatoria o centrifuga), biventricolare
- 37.65.19↔ Impianto (chirurgico a cielo aperto) di pompa extracorporea (es. pompa rotatoria o centrifuga), altro
- 37.65.20↔ Impianto (chirurgico a cielo aperto) di pompa paracorporea, NAS
- 37.65.21↔ Impianto (chirurgico a cielo aperto) di pompa paracorporea, monoventricolare
- 37.65.22↔ Impianto (chirurgico a cielo aperto) di pompa paracorporea, biventricolare
- 37.65.29↔ Impianto (chirurgico a cielo aperto) di pompa paracorporea, altro
- 37.65.99↔ Impianto di sistema di assistenza cardiaca esterno, altro
- 37.66.00↔ Inserzione di sistema impiantabile di assistenza cardiaca, NAS
- 37.66.10↔ Impianto (chirurgico a cielo aperto) di pompa intracorporea, NAS
- 37.66.11↔ Impianto (chirurgico a cielo aperto) di pompa intracorporea, monoventricolare
- 37.66.12↔ Impianto (chirurgico a cielo aperto) di pompa intracorporea, biventricolare
- 37.66.19↔ Impianto (chirurgico a cielo aperto) di pompa intracorporea, altro
- 37.66.99↔ Inserzione di sistema impiantabile di assistenza cardiaca, altro
- 37.68.00↔ Inserzione di sistema percutaneo esterno di assistenza cardiaca, NAS
- 37.68.10↔ Inserzione percutanea di contropulsatore aortico
- 37.68.20↔ Impianto di pompa assiale endovasale monoventricolare per assistenza circolatoria
- 37.68.30↔ Impianto di pompa assiale endovasale biventricolare per assistenza circolatoria
- 37.68.40↔ Rimozione di pompa assiale endovasale, NAS
- 37.68.41↔ Rimozione di pompa assiale endovasale, monoventricolare
- 37.68.42↔ Rimozione di pompa assiale endovasale, biventricolare
- 37.68.49↔ Rimozione di pompa assiale endovasale, altro
- 37.68.99↔ Inserzione di sistema percutaneo esterno di assistenza cardiaca, altro
- 39.65.00†↔ Ossigenazione extracorporea a membrana [ECMO] e terapia pre-ECMO, NAS
- 39.65.01†↔ Interventional lung assist (ILA)
- 39.65.10†↔ Ossigenazione extracorporea a membrana [ECMO]: durata del trattamento NAS
- 39.65.11†↔ Ossigenazione extracorporea a membrana [ECMO]: durata del trattamento fino a 48 ore

- 39.65.12†↔ Ossigenazione extracorporea a membrana [ECMO]: durata del trattamento da 48 a meno di 96 ore
- 39.65.13†↔ Ossigenazione extracorporea a membrana [ECMO]: durata del trattamento: più ore
- 39.65.20†↔ Terapia pre-ECMO
- 39.65.40†↔ Assistenza respiratoria extracorporea senza pompa (PECLA)
- 39.65.50†↔ Impiego di macchina cuore-polmone minimale: durata del trattamento NAS
- 39.65.51†↔ Impiego di macchina cuore-polmone minimale: durata del trattamento fino a 48 ore
- 39.65.52†↔ Impiego di macchina cuore-polmone minimale: durata del trattamento da 48 a meno di 96 ore
- 39.65.59†↔ Impiego di macchina cuore-polmone minimale: durata del trattamento maggiore
- 39.65.99†↔ Ossigenazione extracorporea a membrana [ECMO] e terapia pre-ECMO, altro
- 39.95.10†↔ Emodialisi: NAS
- 39.95.19†↔ Emodialisi: altro
- 39.95.20†↔ Emodialisi: Intermittente, NAS
- 39.95.21†↔ Emodialisi: Intermittente, anticoagulazione con eparina o senza anticoagulazione
- 39.95.22†↔ Emodialisi: Intermittente, anticoagulazione con altre sostanze
- 39.95.23†↔ Emodialisi: Prolungata intermittente, anticoagulazione con eparina o senza anticoagulazione
- 39.95.24†↔ Emodialisi: Prolungata intermittente, anticoagulazione con altre sostanze
- 39.95.30†↔ Emodialisi: Continua, veno-venosa, con pompa (CVVHD), anticoagulazione con eparina o senza anticoagulazione, NAS
- 39.95.31†↔ Emodialisi: Continua, veno-venosa, con pompa (CVVHD), anticoagulazione con eparina o senza anticoagulazione: Fino a 24 ore
- 39.95.32†↔ Emodialisi: Continua, veno-venosa, con pompa (CVVHD), anticoagulazione con eparina o senza anticoagulazione: Da 24 a 72 ore
- 39.95.33†↔ Emodialisi: Continua, veno-venosa, con pompa (CVVHD), anticoagulazione con eparina o senza anticoagulazione: Da 72 a 144 ore
- 39.95.34†↔ Emodialisi: Continua, veno-venosa, con pompa (CVVHD), anticoagulazione con eparina o senza anticoagulazione: Da 144 a 264 ore
- 39.95.35†↔ Emodialisi: Continua, veno-venosa, con pompa (CVVHD), anticoagulazione con eparina o senza anticoagulazione: Da 264 a 432 ore
- 39.95.39†↔ Emodialisi: Continua, veno-venosa, con pompa (CVVHD), anticoagulazione con eparina o senza anticoagulazione: Più ore
- 39.95.40†↔ Emodialisi: Continua, veno-venosa, con pompa (CVVHD), anticoagulazione con altre sostanze, NAS
- 39.95.41†↔ Emodialisi: Continua, veno-venosa, con pompa (CVVHD), anticoagulazione con altre sostanze: Fino a 24 ore
- 39.95.42†↔ Emodialisi: Continua, veno-venosa, con pompa (CVVHD), anticoagulazione con altre sostanze: Da 24 a 72 ore
- 39.95.43†↔ Emodialisi: Continua, veno-venosa, con pompa (CVVHD), anticoagulazione con altre sostanze: Da 72 a 144 ore
- 39.95.44†↔ Emodialisi: Continua, veno-venosa, con pompa (CVVHD), anticoagulazione con altre sostanze: Da 144 a 264 ore
- 39.95.45†↔ Emodialisi: Continua, veno-venosa, con pompa (CVVHD), anticoagulazione con altre sostanze: Da 264 a 432 ore
- 39.95.49†↔ Emodialisi: Continua, veno-venosa, con pompa (CVVHD), anticoagulazione con altre sostanze: Più ore
- 39.95.50†↔ Emofiltrazione: NAS

39.95.59†↔	Emofiltrazione, altro	39.95.c3†↔	Emodiafiltrazione: Continua, veno-venosa, con pompa (CVVHDF), anticoagulazione con eparina o senza anticoagulazione: Da 72 a 144 ore
39.95.60†↔	Emofiltrazione: Intermittente, NAS	39.95.c4†↔	Emodiafiltrazione: Continua, veno-venosa, con pompa (CVVHDF), anticoagulazione con eparina o senza anticoagulazione: Da 144 a 264 ore
39.95.61†↔	Emofiltrazione: Intermittente, anticoagulazione con eparina o senza anticoagulazione	39.95.c5†↔	Emodiafiltrazione: Continua, veno-venosa, con pompa (CVVHDF), anticoagulazione con eparina o senza anticoagulazione: Da 264 a 432 ore
39.95.62†↔	Emofiltrazione: Intermittente, anticoagulazione con altre sostanze	39.95.c9†↔	Emodiafiltrazione: Continua, veno-venosa, con pompa (CVVHDF), anticoagulazione con eparina o senza anticoagulazione: Più ore
39.95.63†↔	Emofiltrazione: Prolungata intermittente, anticoagulazione con eparina o senza anticoagulazione	39.95.d0†↔	Emodiafiltrazione: Continua, veno-venosa, con pompa (CVVHDF), anticoagulazione con altre sostanze, NAS
39.95.64†↔	Emofiltrazione: Prolungata intermittente, anticoagulazione con altre sostanze	39.95.d1†↔	Emodiafiltrazione: Continua, veno-venosa, con pompa (CVVHDF), anticoagulazione con altre sostanze: Fino a 24 ore
39.95.70†↔	Emofiltrazione: Continua, veno-venosa, con pompa (CVVH), anticoagulazione con eparina o senza anticoagulazione, NAS	39.95.d2†↔	Emodiafiltrazione: Continua, veno-venosa, con pompa (CVVHDF), anticoagulazione con altre sostanze: Da 24 a 72 ore
39.95.71†↔	Emofiltrazione: Continua, veno-venosa, con pompa (CVVH), anticoagulazione con eparina o senza anticoagulazione: Fino a 24 ore	39.95.d3†↔	Emodiafiltrazione: Continua, veno-venosa, con pompa (CVVHDF), anticoagulazione con altre sostanze: Da 72 a 144 ore
39.95.72†↔	Emofiltrazione: Continua, veno-venosa, con pompa (CVVH), anticoagulazione con eparina o senza anticoagulazione: Da 24 a 72 ore	39.95.d4†↔	Emodiafiltrazione: Continua, veno-venosa, con pompa (CVVHDF), anticoagulazione con altre sostanze: Da 144 a 264 ore
39.95.73†↔	Emofiltrazione: Continua, veno-venosa, con pompa (CVVH), anticoagulazione con eparina o senza anticoagulazione: Da 72 a 144 ore	39.95.d5†↔	Emodiafiltrazione: Continua, veno-venosa, con pompa (CVVHDF), anticoagulazione con altre sostanze: Da 264 a 432 ore
39.95.74†↔	Emofiltrazione: Continua, veno-venosa, con pompa (CVVH), anticoagulazione con eparina o senza anticoagulazione: Da 144 a 264 ore	39.95.d9†↔	Emodiafiltrazione: Continua, veno-venosa, con pompa (CVVHDF), anticoagulazione con altre sostanze: Più di 432 ore
39.95.75†↔	Emofiltrazione: Continua, veno-venosa, con pompa (CVVH), anticoagulazione con eparina o senza anticoagulazione: Da 264 a 432 ore	39.95.e0†↔	Emodiafiltrazione: Continua, arteriovenosa (CAVHDF), NAS
39.95.79†↔	Emofiltrazione: Continua, veno-venosa, con pompa (CVVH), anticoagulazione con eparina o senza anticoagulazione: Più ore	39.95.e1†↔	Emodiafiltrazione: Continua, arteriovenosa (CAVHDF): Fino a 24 ore
39.95.80†↔	Emofiltrazione: Continua, veno-venosa, con pompa (CVVH), anticoagulazione con altre sostanze, NAS	39.95.e2†↔	Emodiafiltrazione: Continua, arteriovenosa (CAVHDF): Da 24 a 72 ore
39.95.81†↔	Emofiltrazione: Continua, veno-venosa, con pompa (CVVH), anticoagulazione con altre sostanze: Fino a 24 ore	39.95.e3†↔	Emodiafiltrazione: Continua, arteriovenosa (CAVHDF): Da 72 a 144 ore
39.95.82†↔	Emofiltrazione: Continua, veno-venosa, con pompa (CVVH), anticoagulazione con altre sostanze: Da 24 a 72 ore	39.95.e4†↔	Emodiafiltrazione: Continua, arteriovenosa (CAVHDF): Da 144 a 264 ore
39.95.83†↔	Emofiltrazione: Continua, veno-venosa, con pompa (CVVH), anticoagulazione con altre sostanze: Da 72 a 144 ore	39.95.e5†↔	Emodiafiltrazione: Continua, arteriovenosa (CAVHDF): Da 264 a 432 ore
39.95.84†↔	Emofiltrazione: Continua, veno-venosa, con pompa (CVVH), anticoagulazione con altre sostanze: Da 144 a 264 ore	39.95.e9†↔	Emodiafiltrazione: Continua, arteriovenosa (CAVHDF): Più ore
39.95.85†↔	Emofiltrazione: Continua, veno-venosa, con pompa (CVVH), anticoagulazione con altre sostanze: Da 264 a 432 ore	39.97.10†↔	Perfusione isolata di arto
39.95.89†↔	Emofiltrazione: Continua, veno-venosa, con pompa (CVVH), anticoagulazione con altre sostanze: Più ore	50.92†↔	Assistenza epatica extracorporea
39.95.a0†↔	Emofiltrazione: Continua, arteriovenosa (CAVH), NAS	51.95.00†↔	Rimozione di endoprotesi dal dotto biliare, NAS
39.95.a1†↔	Emofiltrazione: Continua, arteriovenosa (CAVH): Fino a 24 ore	51.95.10†↔	Rimozione di endoprotesi dal dotto biliare, per via endoscopica
39.95.a2†↔	Emofiltrazione: Continua, arteriovenosa (CAVH): Da 24 a 72 ore	51.95.11†↔	Rimozione di endoprotesi dal dotto biliare, percutanea-transepatica
39.95.a3†↔	Emofiltrazione: Continua, arteriovenosa (CAVH): Da 72 a 144 ore	51.95.99†↔	Rimozione di endoprotesi dal dotto biliare, altro
39.95.a4†↔	Emofiltrazione: Continua, arteriovenosa (CAVH): Da 144 a 264 ore	51.98.00†↔	Altri interventi percutanei sulle vie biliari, NAS
39.95.a5†↔	Emofiltrazione: Continua, arteriovenosa (CAVH): Da 264 a 432 ore	51.98.10†↔	Altri interventi percutanei sulle vie biliari, Incisione percutanea delle vie biliari
39.95.a9†↔	Emofiltrazione: Continua, arteriovenosa (CAVH): Più ore	51.98.11†↔	Altri interventi percutanei sulle vie biliari, Rimozione percutanea di calcoli da altri dotti biliari
39.95.b0†↔	Emodiafiltrazione: Intermittente, NAS	51.98.12†↔	Altri interventi percutanei sulle vie biliari, Inserzione percutanea-transepatica di drenaggio nel dotto biliare
39.95.b1†↔	Emodiafiltrazione: Intermittente, anticoagulazione con eparina o senza anticoagulazione	51.98.20†↔	Altri interventi percutanei sulle vie biliari, Inserzione o sostituzione percutanea-transepatica di uno stent (protesi) non autoespandente
39.95.b2†↔	Emodiafiltrazione: Intermittente, anticoagulazione con altre sostanze	51.98.21†↔	Altri interventi percutanei sulle vie biliari, Inserzione o sostituzione percutanea-transepatica di più stent (protesi) non autoespandenti
39.95.b3†↔	Emodiafiltrazione: Prolungata intermittente, anticoagulazione con eparina o senza anticoagulazione	51.98.30†↔	Altri interventi percutanei sulle vie biliari, Inserzione o sostituzione percutanea-transepatica di uno stent (protesi) autoespandente
39.95.b9†↔	Emodiafiltrazione: Prolungata intermittente, anticoagulazione con altre sostanze	51.98.31†↔	Altri interventi percutanei sulle vie biliari, Inserzione o sostituzione percutanea-transepatica di due stent (protesi) autoespandenti
39.95.c0†↔	Emodiafiltrazione: Continua, veno-venosa, con pompa (CVVHDF), anticoagulazione con eparina o senza anticoagulazione, NAS	51.98.32†↔	Altri interventi percutanei sulle vie biliari, Inserzione o sostituzione percutanea-transepatica di tre stent (protesi) autoespandenti
39.95.c1†↔	Emodiafiltrazione: Continua, veno-venosa, con pompa (CVVHDF), anticoagulazione con eparina o senza anticoagulazione: Fino a 24 ore	51.98.33†↔	Altri interventi percutanei sulle vie biliari, Inserzione o sostituzione percutanea-transepatica di quattro stent (protesi) autoespandenti
39.95.c2†↔	Emodiafiltrazione: Continua, veno-venosa, con pompa (CVVHDF), anticoagulazione con eparina o senza anticoagulazione: Da 24 a 72 ore		

51.98.34†↔	Altri interventi percutanei sulle vie biliari, Inserzione o sostituzione percutanea-transeptica di cinque stent (protesi) autoespandenti	92.23.00↔	Radioterapia ad alto voltaggio: NAS
51.98.35†↔	Altri interventi percutanei sulle vie biliari, Inserzione o sostituzione percutanea-transeptica di sei e più stent (protesi) autoespandenti	92.23.01↔	Dispositivo di telecobaltoterapia, fino a 2 campi di irradiazione
51.98.99†↔	Altri interventi percutanei sulle vie biliari, altro	92.23.02↔	Dispositivo di telecobaltoterapia, da 3 a 4 campi di irradiazione
54.98.00†↔	Assistenza o sostituzione della funzione renale mediante dialisi peritoneale: NAS	92.23.03↔	Dispositivo di telecobaltoterapia, più di 4 campi di irradiazione o irradiazione 3D pianificata
54.98.09†↔	Assistenza o sostituzione della funzione renale mediante dialisi peritoneale: altro	92.23.08↔	Radioterapia ad alto voltaggio: altri isotopi
54.98.11†↔	Assistenza o sostituzione della funzione renale mediante dialisi peritoneale: Intermittente, assistita meccanicamente (IPD)	92.23.09↔	Dispositivo di telecobaltoterapia, altro
54.98.20†↔	Assistenza o sostituzione della funzione renale mediante dialisi peritoneale: Continua, non assistita meccanicamente (CAPD), NAS	92.24.00↔	Teleradioterapia mediante fotoni, acceleratore lineare, NAS
54.98.21†↔	Assistenza o sostituzione della funzione renale mediante dialisi peritoneale: Continua, non assistita meccanicamente (CAPD): Fino a 24 ore	92.24.01↔	Teleradioterapia mediante fotoni, acceleratore lineare, irradiazione di campo esteso
54.98.22†↔	Assistenza o sostituzione della funzione renale mediante dialisi peritoneale: Continua, non assistita meccanicamente (CAPD): Da 24 a 72 ore	92.24.02↔	Teleradioterapia mediante fotoni, acceleratore lineare, irradiazione di un emicorpo
54.98.23†↔	Assistenza o sostituzione della funzione renale mediante dialisi peritoneale: Continua, non assistita meccanicamente (CAPD): Da 72 a 144 ore	92.24.03↔	Teleradioterapia mediante fotoni, acceleratore lineare, irradiazione del corpo intero
54.98.24†↔	Assistenza o sostituzione della funzione renale mediante dialisi peritoneale: Continua, non assistita meccanicamente (CAPD): Da 144 a 264 ore	92.24.04↔	Teleradioterapia mediante fotoni, acceleratore lineare, radioterapia intraoperatoria
54.98.25†↔	Assistenza o sostituzione della funzione renale mediante dialisi peritoneale: Continua, non assistita meccanicamente (CAPD): Da 264 a 432 ore	92.24.09↔	Teleradioterapia mediante fotoni, acceleratore lineare, altro
54.98.29†↔	Dialisi peritoneale: Continua, non assistita meccanicamente (CAPD): Più ore	92.24.11↔	Teleradioterapia mediante fotoni, acceleratore lineare, fino a 2 campi di irradiazione: guidata dalle immagini
54.98.30†↔	Assistenza o sostituzione della funzione renale mediante dialisi peritoneale: Continua, assistita meccanicamente (APD), con apparecchi supplementari, NAS	92.24.12↔	Teleradioterapia mediante fotoni, acceleratore lineare, più di 2 campi di irradiazione: guidata dalle immagini
54.98.31†↔	Assistenza o sostituzione della funzione renale mediante dialisi peritoneale: Continua, assistita meccanicamente (APD), con apparecchi supplementari: Fino a 24 ore	92.24.13↔	Teleradioterapia mediante fotoni, acceleratore lineare, irradiazione 3D pianificata: guidata dalle immagini
54.98.32†↔	Assistenza o sostituzione della funzione renale mediante dialisi peritoneale: Continua, assistita meccanicamente (APD), con apparecchi supplementari: Da 24 a 72 ore	92.24.14↔	Teleradioterapia mediante fotoni, acceleratore lineare, radioterapia a modulazione di intensità: guidata dalle immagini
54.98.33†↔	Assistenza o sostituzione della funzione renale mediante dialisi peritoneale: Continua, assistita meccanicamente (APD), con apparecchi supplementari: Da 72 a 144 ore	92.24.21↔	Teleradioterapia mediante fotoni, acceleratore lineare, fino a 2 campi di irradiazione: non guidata dalle immagini
54.98.34†↔	Assistenza o sostituzione della funzione renale mediante dialisi peritoneale: Continua, assistita meccanicamente (APD), con apparecchi supplementari: Da 144 a 264 ore	92.24.22↔	Teleradioterapia mediante fotoni, acceleratore lineare, più di 2 campi di irradiazione: non guidata dalle immagini
54.98.35†↔	Assistenza o sostituzione della funzione renale mediante dialisi peritoneale: Continua, assistita meccanicamente (APD), con apparecchi supplementari: Da 264 a 432 ore	92.24.23↔	Teleradioterapia mediante fotoni, acceleratore lineare, irradiazione 3D pianificata: non guidata dalle immagini
54.98.39†↔	Dialisi peritoneale: Continua, assistita meccanicamente (APD), con apparecchi supplementari: Più ore	92.24.24↔	Teleradioterapia mediante fotoni, acceleratore lineare, radioterapia a modulazione di intensità: non guidata dalle immagini
86.07.00†↔	Inserzione, sostituzione, rimozione di dispositivo di accesso vascolare totalmente impiantabile, NAS	92.24.30↔	Teleradioterapia mediante fotoni: radioterapia estremamente complessa con attrezzatura specializzata
86.07.10†↔	Inserzione, sostituzione, rimozione di dispositivo di accesso vascolare totalmente impiantabile (sistema port)	92.25.00↔	Teleradioterapia con elettroni, acceleratore lineare, NAS
86.07.20†↔	Revisione (senza sostituzione) di sistema di cateterismo a permanenza completamente impiantabile	92.25.01↔	Teleradioterapia con elettroni, acceleratore lineare, irradiazione di campo esteso
86.07.30†↔	Rimozione di sistema di cateterismo a permanenza totalmente impiantabile	92.25.02↔	Teleradioterapia con elettroni, acceleratore lineare, irradiazione di un emicorpo
86.07.99†↔	Inserzione, sostituzione, rimozione di dispositivo di accesso vascolare totalmente impiantabile, altro	92.25.03↔	Teleradioterapia con elettroni, acceleratore lineare, irradiazione del corpo intero
92.20↔	Infusione d'isotopo radioattivo liquido	92.25.04↔	Teleradioterapia con elettroni, acceleratore lineare, radioterapia intraoperatoria
92.21.00↔	Radioterapia superficiale: NAS	92.25.09↔	Teleradioterapia con elettroni, acceleratore lineare, altro
92.21.01↔	Radioterapia superficiale: fino a 2 campi di irradiazione	92.25.11↔	Teleradioterapia con elettroni, acceleratore lineare, guidata dalle immagini
92.21.02↔	Radioterapia superficiale: più di 2 campi di irradiazione	92.25.12↔	Teleradioterapia con elettroni, acceleratore lineare, fino a 2 campi di irradiazione, guidata dalle immagini
92.22.00↔	Radioterapia con ortovoltaggio: NAS	92.25.13↔	Teleradioterapia con elettroni, acceleratore lineare, più di 2 campi di irradiazione, guidata dalle immagini
92.22.01↔	Radioterapia con ortovoltaggio: fino a 2 campi di irradiazione	92.25.14↔	Teleradioterapia con elettroni, acceleratore lineare, irradiazione 3D pianificata, guidata dalle immagini
92.22.02↔	Radioterapia con ortovoltaggio: più di 2 campi di irradiazione	92.25.15↔	Teleradioterapia con elettroni, acceleratore lineare, radioterapia a modulazione di intensità, guidata dalle immagini
92.22.11↔	Roentgenterapia intraoperatoria, fino a 300 kV	92.25.21↔	Teleradioterapia con elettroni, acceleratore lineare, fino a 2 campi di irradiazione, non guidata dalle immagini
92.22.12↔	Roentgenterapia intraoperatoria, 300 kV - < 1 MV	92.25.22↔	Teleradioterapia con elettroni, acceleratore lineare, più di 2 campi di irradiazione, non guidata dalle immagini
92.22.19↔	Roentgenterapia intraoperatoria, altro	92.25.23↔	Teleradioterapia con elettroni, acceleratore lineare, irradiazione 3D pianificata, non guidata dalle immagini
		92.25.24↔	Teleradioterapia con elettroni, acceleratore lineare, radioterapia a modulazione di intensità, non guidata dalle immagini
		92.26.00↔	Teleradioterapia con altre radiazioni particellari, NAS
		92.26.10↔	Terapia con protoni, fino a 2 campi di irradiazione, non guidata dalle immagini
		92.26.11↔	Terapia con protoni, fino a 2 campi di irradiazione, guidata dalle immagini
		92.26.20↔	Terapia con protoni, più di 2 campi di irradiazione, non guidata dalle immagini

92.26.21↔	Terapia con protoni, più di 2 campi di irradiazione, guidata dalle immagini	92.29.13↔	Brachiterapia interstiziale con impianto di emettitori rimovibili monoplanari, alto rateo di dose
92.26.99↔	Teleradioterapia con altre radiazioni particellari, altro	92.29.19↔	Brachiterapia interstiziale con impianto di emettitori rimovibili monoplanari, altro
92.27.00↔	Impianto o inserzione di elementi radioattivi (brachiterapia con radionuclidi chiusi), superficie corporea, altra o NAS sede di applicazione	92.29.21↔	Brachiterapia interstiziale con impianto volumetrico di emettitori rimovibili multiplanari, basso rateo di dose
92.27.10↔	Impianto o inserzione di elementi radioattivi (brachiterapia con radionuclidi chiusi), organi sessuali femminili, NAS	92.29.22↔	Brachiterapia interstiziale con impianto volumetrico di emettitori rimovibili multiplanari, rateo di dose pulsata (pulsed dose rate)
92.27.11↔	Impianto o inserzione di elementi radioattivi (brachiterapia con radionuclidi chiusi), in sede intrauterina	92.29.23↔	Brachiterapia interstiziale con impianto volumetrico di emettitori rimovibili multiplanari, alto rateo di dose
92.27.12↔	Impianto o inserzione di elementi radioattivi (brachiterapia con radionuclidi chiusi), in sede intravaginale	92.29.24↔	Brachiterapia con impianto di emettitori rimovibili multiplanari, alto rateo di dose, intraoperatoria
92.27.13↔	Impianto o inserzione di elementi radioattivi (brachiterapia con radionuclidi chiusi), in sede combinata intrauterina e intravaginale	92.29.29↔	Brachiterapia interstiziale con impianto volumetrico di emettitori rimovibili multiplanari, altro
92.27.21↔	Impianto o inserzione di elementi radioattivi (brachiterapia con radionuclidi chiusi), superficie corporea	92.29.31↔	Brachiterapia interstiziale con impianto di emettitori permanenti, fino a 10 sorgenti
92.27.22↔	Impianto o inserzione di elementi radioattivi (brachiterapia con radionuclidi chiusi), in sede intracavitaria	92.29.32↔	Brachiterapia interstiziale con impianto di emettitori permanenti, da 10 a 15 sorgenti
92.27.23↔	Impianto o inserzione di elementi radioattivi (brachiterapia con radionuclidi chiusi), in sede endoluminale	92.29.33↔	Brachiterapia interstiziale con impianto di emettitori permanenti, da 16 a 20 sorgenti
92.27.30↔	Impianto o inserzione di elementi radioattivi (brachiterapia con radionuclidi chiusi), vasi NAS	92.29.34↔	Brachiterapia interstiziale con impianto di emettitori permanenti, da 21 a 25 sorgenti
92.27.31↔	Impianto o inserzione di elementi radioattivi (brachiterapia con radionuclidi chiusi), arterie coronarie	92.29.35↔	Brachiterapia interstiziale con impianto di emettitori permanenti, da 26 a 30 sorgenti
92.27.39↔	Impianto o inserzione di elementi radioattivi (brachiterapia con radionuclidi chiusi), altri vasi	92.29.36↔	Brachiterapia interstiziale con impianto di emettitori permanenti, da 31 a 35 sorgenti
92.27.40↔	Impianto o inserzione di elementi radioattivi (brachiterapia con radionuclidi chiusi), intraoperatoria	92.29.37↔	Brachiterapia interstiziale con impianto di emettitori permanenti, da 36 a 40 sorgenti
92.27.70↔	Moulage radioattivi, NAS	92.29.38↔	Brachiterapia interstiziale con impianto di emettitori permanenti, da 41 a 45 sorgenti
92.27.71↔	Moulage radioattivi: costruzione e applicazione di moulage radioattivi superficiali	92.29.39↔	Brachiterapia interstiziale con impianto di emettitori permanenti, da 46 a 50 sorgenti
92.27.72↔	Moulage radioattivi: costruzione e applicazione di applicatori non impiegati sulla superficie corporea	92.29.3a↔	Brachiterapia interstiziale con impianto di emettitori permanenti, da 51 a 55 sorgenti
92.27.73↔	Moulage radioattivi: costruzione e applicazione di applicatori oculari	92.29.3b↔	Brachiterapia interstiziale con impianto di emettitori permanenti, da 56 a 60 sorgenti
92.27.79↔	Moulage radioattivi, altro	92.29.3c↔	Brachiterapia interstiziale con impianto di emettitori permanenti, da 61 a 65 sorgenti
92.28.00↔	Iniezione o instillazione di radioisotopi, NAS	92.29.3d↔	Brachiterapia interstiziale con impianto di emettitori permanenti, da 66 a 70 sorgenti
92.28.01↔	Instillazione di radionuclidi aperti in articolazioni	92.29.3e↔	Brachiterapia interstiziale con impianto di emettitori permanenti, più di 70 sorgenti
92.28.02↔	Radioiodioterapia: Radioiodioterapia fino a 1,2 GBq I-131: senza somministrazione di tireotropina ricombinante (rh-TSH)	92.29.40↔	Brachiterapia con applicatori superficiali, NAS
92.28.03↔	Radioiodioterapia: Radioiodioterapia fino a 1,2 GBq I-131: con somministrazione di tireotropina ricombinante (rh-TSH)	92.29.49↔	Brachiterapia con applicatori superficiali, altro
92.28.04↔	Radioiodioterapia: Radioiodioterapia da 1,2 a meno di 5 GBq I-131: senza somministrazione di tireotropina ricombinante (rh-TSH)	92.29.51↔	Rimozione di radionuclidi chiusi o di applicatori inattivi sotto anestesia
92.28.05↔	Radioiodioterapia: Radioiodioterapia da 1,2 a meno di 5 GBq I-131: con somministrazione di tireotropina ricombinante (rh-TSH)	92.29.60↔	Costruzione e adattamento di ausili di fissazione e trattamento per radioterapia, dispositivo di fissazione, NAS
92.28.06↔	Radioiodioterapia: Radioiodioterapia da 5 GBq I-131: senza somministrazione di tireotropina ricombinante (rh-TSH)	92.29.61↔	Costruzione e adattamento di ausili di fissazione e trattamento per radioterapia, dispositivo di fissazione, semplice
92.28.07↔	Radioiodioterapia: Radioiodioterapia da 5 GBq I-131: con somministrazione di tireotropina ricombinante (rh-TSH)	92.29.62↔	Costruzione e adattamento di ausili di fissazione e trattamento per radioterapia, dispositivo di fissazione, mediamente complesso
92.28.11↔	Terapia con radionuclidi aperti per metastasi ossee	92.29.63↔	Costruzione e adattamento di ausili di fissazione e trattamento per radioterapia, dispositivo di fissazione, complesso
92.28.12↔	Terapia del dolore palliativa endovenosa con radionuclidi aperti per metastasi ossee	92.29.64↔	Costruzione e adattamento di ausili di fissazione e trattamento per radioterapia, ausili al trattamento
92.28.13↔	Terapia radiorecettoriale con analoghi della somatostatina DOTA-coniugati	92.29.65↔	Costruzione e adattamento di ausili di fissazione e trattamento per radioterapia, blocchi individuali o collimatore multiamellare (MLC)
92.28.20↔	Radioimmunoterapia con 90Y ibritumomab tiuxetano, parenterale	92.29.69↔	Costruzione e adattamento di ausili di fissazione e trattamento per radioterapia, altro
92.28.21↔	Somministrazione parenterale di iodio-131-MIBG (metaiodobenzilguanidina)	92.29.70↔	Simulazione di irradiazione per radioterapia esterna e brachiterapia, NAS
92.28.31↔	Radio-chemioembolizzazione endovascolare selettiva con I-131-Lipiodol	92.29.71↔	Simulazione di irradiazione per radioterapia esterna e brachiterapia: simulazione guidata da TAC per radioterapia esterna
92.28.32↔	Terapia endovascolare selettiva con radionuclidi (SIRT) mediante embolizzazione con microsferi marcate con ittrio-90	92.29.72↔	Simulazione di irradiazione per radioterapia esterna e brachiterapia, simulazione guidata da TAC per brachiterapia
92.28.33↔	Brachiterapia endovascolare con renio-188	92.29.73↔	Simulazione di irradiazione per radioterapia esterna e brachiterapia, determinazione del campo mediante simulatore, senza piano 3D
92.29.00↔	Brachiterapia con radionuclidi chiusi, NAS		
92.29.09↔	Brachiterapia con radionuclidi chiusi, altro		
92.29.11↔	Brachiterapia interstiziale con impianto di emettitori rimovibili monoplanari, basso rateo di dose		
92.29.12↔	Brachiterapia interstiziale con impianto di emettitori rimovibili monoplanari, rateo di dose pulsata (pulsed dose rate)		

92.29.74↔	Simulazione di irradiazione per radioterapia esterna e brachiterapia, determinazione del campo mediante simulatore, con piano 3D	92.39.30↔	Altra radioterapia ad alto voltaggio, irradiazione stereotassica, frazionata: Extracerebrale, radioterapia a modulazione di intensità
92.29.79↔	Simulazione di irradiazione per radioterapia esterna e brachiterapia, altro	92.39.31↔	Altra radioterapia ad alto voltaggio, irradiazione stereotassica, frazionata: Extracerebrale, radioterapia ad arco a modulazione di intensità (IMAT)
92.29.80↔	Pianificazione dell'irradiazione per radioterapia percutanea e brachiterapia, NAS	92.39.32↔	Altra radioterapia ad alto voltaggio, irradiazione stereotassica, frazionata: Extracerebrale, guidata dalle immagini
92.29.81↔	Pianificazione dell'irradiazione per radioterapia percutanea e brachiterapia, pianificazione dell'irradiazione per radioterapia a modulazione di intensità	92.39.39↔	Altra radioterapia ad alto voltaggio, irradiazione stereotassica, frazionata, extracerebrale, altro
92.29.82↔	Pianificazione dell'irradiazione per radioterapia percutanea e brachiterapia, pianificazione dell'irradiazione mediante fusione di immagini TAC e MRI	92.41↔	Radioterapia intraoperatoria con elettroni
92.29.83↔	Pianificazione dell'irradiazione per radioterapia percutanea e brachiterapia, pianificazione dell'irradiazione per brachiterapia, media	93.93‡↔	Metodi non meccanici di rianimazione
92.29.84↔	Pianificazione dell'irradiazione per radioterapia percutanea e brachiterapia, pianificazione dell'irradiazione per brachiterapia, complessa	99.01‡↔	Exsanguino trasfusione
92.29.85↔	Pianificazione dell'irradiazione per radioterapia percutanea e brachiterapia, pianificazione dell'irradiazione senza pianificazione individuale della dose	99.04.11‡↔	Trasfusione di concentrato di eritrociti, da 6 a 10 unità
92.29.86↔	Pianificazione dell'irradiazione per radioterapia percutanea e brachiterapia, pianificazione dell'irradiazione per radioterapia percutanea, con pianificazione individuale della dose	99.04.12‡↔	Trasfusione di concentrato di eritrociti, da 11 a 15 unità
92.29.87↔	Pianificazione dell'irradiazione per radioterapia percutanea e brachiterapia, pianificazione dell'irradiazione mediante fusione di immagini TAC e PET	99.04.14‡↔	Trasfusione di concentrati di eritrociti, da 16 a 20 unità
92.29.88↔	Pianificazione dell'irradiazione per radioterapia percutanea e brachiterapia, pianificazione dell'irradiazione mediante fusione di immagini TAC, MRI e PET	99.04.15‡↔	Trasfusione di concentrati di eritrociti, da 21 a 30 unità
92.29.89↔	Pianificazione dell'irradiazione per radioterapia percutanea e brachiterapia, altro	99.04.16‡↔	Trasfusione di concentrati di eritrociti, da 31 a 40 unità
92.30.00↔	Radioterapia stereotassica, in seduta unica, NAS	99.04.17‡↔	Trasfusione di concentrati di eritrociti, da 41 a 50 unità
92.30.01↔	Radioterapia stereotassica, in seduta unica: Cerebrale, NAS	99.04.18‡↔	Trasfusione di concentrati di eritrociti, da 51 a 60 unità
92.30.02↔	Radioterapia stereotassica, in seduta unica: Extracerebrale, NAS	99.04.19‡↔	Trasfusione di concentrati di eritrociti, da 61 a 70 unità
92.30.20↔	Radioterapia stereotassica, in seduta unica: Cerebrale, radioterapia a modulazione di intensità	99.04.1a‡↔	Trasfusione di concentrati di eritrociti, da 71 a 80 unità
92.30.21↔	Radioterapia stereotassica, in seduta unica: Cerebrale, radioterapia ad arco a modulazione di intensità (IMAT)	99.04.1b‡↔	Trasfusione di concentrati di eritrociti, da 81 a 90 unità
92.30.22↔	Radioterapia stereotassica, in seduta unica: Cerebrale, guidata dalle immagini	99.04.1c‡↔	Trasfusione di concentrati di eritrociti, da 91 a 100 unità
92.30.30↔	Radioterapia stereotassica, in seduta unica: Extracerebrale, radioterapia a modulazione di intensità	99.04.1d‡↔	Trasfusione di concentrati di eritrociti, da 101 a 115 unità
92.30.31↔	Radioterapia stereotassica, in seduta unica: Extracerebrale, radioterapia ad arco a modulazione di intensità (IMAT)	99.04.1e‡↔	Trasfusione di concentrati di eritrociti, da 116 a 130 unità
92.30.32↔	Radioterapia stereotassica, in seduta unica: Extracerebrale, guidata dalle immagini	99.04.1f‡↔	Trasfusione di concentrati di eritrociti, da 131 a 145 unità
92.30.99↔	Radioterapia stereotassica, in seduta unica, altro	99.04.1g‡↔	Trasfusione di concentrati di eritrociti, da 146 a 160 unità
92.31.00↔	Radiochirurgia con fotoni NAS, cerebrale	99.04.1h‡↔	Trasfusione di concentrati di eritrociti, da 161 a 175 unità
92.31.10↔	Radiochirurgia con fotoni NAS, extracerebrale	99.04.1i‡↔	Trasfusione di concentrati di eritrociti, da 176 a 190 unità
92.32.00↔	Radiochirurgia con fotoni a sorgente multiple, NAS	99.04.1j‡↔	Trasfusione di concentrati di eritrociti, da 191 a 205 unità
92.32.01↔	Radiochirurgia con fotoni a sorgenti multiple: Gamma knife	99.04.1k‡↔	Trasfusione di concentrati di eritrociti, da 206 a 220 unità
92.33.00↔	Radiochirurgia con particelle, NAS	99.04.1l‡↔	Trasfusione di concentrati di eritrociti, da 221 a 235 unità
92.33.01↔	Altra radioterapia ad alto voltaggio: radioterapia stereotassica, in seduta unica, cerebrale	99.04.1m‡↔	Trasfusione di concentrati di eritrociti, da 236 a 250 unità
92.33.11↔	Altra radioterapia ad alto voltaggio: radioterapia stereotassica, in seduta unica, extracerebrale	↔	
92.39.01↔	Altra radioterapia ad alto voltaggio, irradiazione stereotassica, frazionata, cerebrale, NAS	99.04.1n‡↔	Trasfusione di concentrati di eritrociti, da 251 a 265 unità
92.39.11↔	Altra radioterapia ad alto voltaggio, irradiazione stereotassica, frazionata, extracerebrale, NAS	99.04.1o‡↔	Trasfusione di concentrati di eritrociti, da 266 a 280 unità
92.39.20↔	Altra radioterapia ad alto voltaggio, irradiazione stereotassica, frazionata: Cerebrale, radioterapia a modulazione di intensità	99.04.1p‡↔	Trasfusione di concentrati di eritrociti, 281 e più unità
92.39.21↔	Altra radioterapia ad alto voltaggio, irradiazione stereotassica, frazionata: Cerebrale, radioterapia ad arco a modulazione di intensità (IMAT)	99.05.11‡↔	Trasfusione di concentrato piastrinico, da 4 a 5 concentrati
92.39.22↔	Altra radioterapia ad alto voltaggio, irradiazione stereotassica, frazionata: Cerebrale, guidata dalle immagini	99.05.12‡↔	Trasfusione di concentrato piastrinico, da 6 a 8 concentrati
92.39.29↔	Altra radioterapia ad alto voltaggio, irradiazione stereotassica, frazionata, cerebrale, altro	99.05.13‡↔	Trasfusione di concentrato piastrinico, da 9 a 12 concentrati
		99.05.14‡↔	Trasfusione di concentrato piastrinico, da 13 a 15 concentrati
		99.05.16‡↔	Trasfusione di concentrati piastrinici, da 16 a 18 concentrati
		99.05.17‡↔	Trasfusione di concentrati piastrinici, da 19 a 21 concentrati
		99.05.18‡↔	Trasfusione di concentrati piastrinici, da 22 a 24 concentrati
		99.05.19‡↔	Trasfusione di concentrati piastrinici, da 25 a 27 concentrati
		99.05.1a‡↔	Trasfusione di concentrati piastrinici, da 28 a 30 concentrati
		99.05.1b‡↔	Trasfusione di concentrati piastrinici, da 31 a 36 concentrati
		99.05.1c‡↔	Trasfusione di concentrati piastrinici, da 37 a 42 concentrati
		99.05.1d‡↔	Trasfusione di concentrati piastrinici, da 43 a 48 concentrati
		99.05.1e‡↔	Trasfusione di concentrati piastrinici, da 49 a 54 concentrati
		99.05.1f‡↔	Trasfusione di concentrati piastrinici, da 55 a 60 concentrati
		99.05.1g‡↔	Trasfusione di concentrati piastrinici, da 61 a 66 concentrati
		99.05.1h‡↔	Trasfusione di concentrati piastrinici, da 67 a 72 concentrati
		99.05.1i‡↔	Trasfusione di concentrati piastrinici, da 73 a 78 concentrati
		99.05.1j‡↔	Trasfusione di concentrati piastrinici, da 79 a 84 concentrati
		99.05.1k‡↔	Trasfusione di concentrati piastrinici, da 85 a 90 concentrati
		99.05.1l‡↔	Trasfusione di concentrati piastrinici, da 91 a 96 concentrati
		99.05.1m‡↔	Trasfusione di concentrati piastrinici, da 97 a 102 concentrati
		↔	
		99.05.1n‡↔	Trasfusione di concentrati piastrinici, da 103 a 108 concentrati
		99.05.1o‡↔	Trasfusione di concentrati piastrinici, da 109 a 114 concentrati
		99.05.1p‡↔	Trasfusione di concentrati piastrinici, da 115 a 120 concentrati
		99.05.1q‡↔	Trasfusione di concentrati piastrinici, da 120 a 126 concentrati
		99.05.1r‡↔	Trasfusione di concentrati piastrinici, 127 e più concentrati
		99.05.20‡↔	Trasfusione di concentrati piastrinici specifici per il paziente, NAS
		99.05.21‡↔	Trasfusione di concentrati piastrinici specifici per il paziente, da 1 a 3 concentrati
		99.05.22‡↔	Trasfusione di concentrati piastrinici specifici per il paziente, da 4 a 5 concentrati



99.05.23†↔	Trasfusione di concentrati piastrinici specifici per il paziente, da 6 a 8 concentrati	99.05.3g†↔	Trasfusione di concentrati piastrinici da aferesi, da 43 a 48 concentrati
99.05.24†↔	Trasfusione di concentrati piastrinici specifici per il paziente, da 9 a 12 concentrati	99.05.3h†↔	Trasfusione di concentrati piastrinici da aferesi, da 49 a 54 concentrati
99.05.25†↔	Trasfusione di concentrati piastrinici specifici per il paziente, da 13 a 15 concentrati	99.05.3i†↔	Trasfusione di concentrati piastrinici da aferesi, da 55 a 60 concentrati
99.05.26†↔	Trasfusione di concentrati piastrinici specifici per il paziente, da 16 a 18 concentrati	99.05.3j†↔	Trasfusione di concentrati piastrinici da aferesi, da 61 a 66 concentrati
99.05.27†↔	Trasfusione di concentrati piastrinici specifici per il paziente, da 19 a 21 concentrati	99.05.3k†↔	Trasfusione di concentrati piastrinici da aferesi, da 67 a 82 concentrati
99.05.28†↔	Trasfusione di concentrati piastrinici specifici per il paziente, da 22 a 24 concentrati	99.05.3l†↔	Trasfusione di concentrati piastrinici da aferesi, da 83 a 88 concentrati
99.05.29†↔	Trasfusione di concentrati piastrinici specifici per il paziente, da 25 a 27 concentrati	99.05.3m†↔	Trasfusione di concentrati piastrinici da aferesi, da 89 a 94 concentrati
99.05.2a†↔	Trasfusione di concentrati piastrinici specifici per il paziente, da 28 a 30 concentrati	99.05.3n†↔	Trasfusione di concentrati piastrinici da aferesi, da 95 a 100 concentrati
99.05.2b†↔	Trasfusione di concentrati piastrinici specifici per il paziente, da 31 a 33 concentrati	99.05.3o†↔	Trasfusione di concentrati piastrinici da aferesi, da 101 a 106 concentrati
99.05.2c†↔	Trasfusione di concentrati piastrinici specifici per il paziente, da 34 a 36 concentrati	99.05.3p†↔	Trasfusione di concentrati piastrinici da aferesi, da 107 a 112 concentrati
99.05.2d†↔	Trasfusione di concentrati piastrinici specifici per il paziente, da 37 a 39 concentrati	99.05.3q†↔	Trasfusione di concentrati piastrinici da aferesi, da 113 a 118 concentrati
99.05.2e†↔	Trasfusione di concentrati piastrinici specifici per il paziente, da 40 a 42 concentrati	99.05.3r†↔	Trasfusione di concentrati piastrinici, 119 e più concentrati
99.05.2f†↔	Trasfusione di concentrati piastrinici specifici per il paziente, da 43 a 45 concentrati	99.25.02†↔	Schemi chemioterapici di complessità e intensità moderata
99.05.2g†↔	Trasfusione di concentrati piastrinici specifici per il paziente, da 46 a 48 concentrati	99.25.04†↔	Chemioipertermia intraperitoneale [HIPEC]
99.05.2h†↔	Trasfusione di concentrati piastrinici specifici per il paziente, da 49 a 51 concentrati	99.25.10†↔	Schemi chemioterapici di complessità e intensità elevata: uno schema chemioterapico durante una degenza ospedaliera
99.05.2i†↔	Trasfusione di concentrati piastrinici specifici per il paziente, da 52 a 54 concentrati	99.25.11†↔	Schemi chemioterapici di complessità e intensità elevata: due schemi chemioterapici durante una degenza ospedaliera
99.05.2j†↔	Trasfusione di concentrati piastrinici specifici per il paziente, da 55 a 57 concentrati	99.28.01†↔	Instillazione di materiale citotossico e immunomodulatori, intratecale
99.05.2k†↔	Trasfusione di concentrati piastrinici specifici per il paziente, da 58 a 60 concentrati	99.28.02†↔	Instillazione di materiale citotossico e immunomodulatori, intracerebrale
99.05.2l†↔	Trasfusione di concentrati piastrinici specifici per il paziente, da 61 a 63 concentrati	99.28.03†↔	Instillazione di materiale citotossico e immunomodulatori, nella cavità pleurica
99.05.2m†↔	Trasfusione di concentrati piastrinici specifici per il paziente, da 64 a 66 concentrati	99.28.04†↔	Instillazione di materiale citotossico e immunomodulatori, intraperitoneale
99.05.2n†↔	Trasfusione di concentrati piastrinici specifici per il paziente, da 67 a 69 concentrati	99.28.05†↔	Instillazione di materiale citotossico e immunomodulatori, nella vescica
99.05.2o†↔	Trasfusione di concentrati piastrinici specifici per il paziente, 70 e più concentrati	99.28.06†↔	Instillazione di materiale citotossico e immunomodulatori, nella pelvi renale
99.05.30†↔	Trasfusione di concentrati piastrinici da aferesi, 1 concentrato	99.28.07†↔	Instillazione di materiale citotossico e immunomodulatori ad azione locoregionale, per via arteriosa
99.05.32†↔	Trasfusione di concentrati piastrinici da aferesi, 2 concentrati	99.28.08†↔	Instillazione di materiale citotossico e immunomodulatori, in altra sede
99.05.33†↔	Trasfusione di concentrati piastrinici da aferesi, 3 concentrati	99.60†↔	Rianimazione cardiopolmonare, NAS
99.05.34†↔	Trasfusione di concentrati piastrinici da aferesi, 4 concentrati	99.63†↔	Massaggio cardiaco a torace chiuso
99.05.35†↔	Trasfusione di concentrati piastrinici da aferesi, 5 concentrati	99.65†↔	Trattamento acuto di disturbo dell'adattamento neonatale (rianimazione primaria)
99.05.36†↔	Trasfusione di concentrati piastrinici da aferesi, da 6 a 8 concentrati	99.71.00†↔	Plasmaferesi terapeutica, NAS
99.05.37†↔	Trasfusione di concentrati piastrinici da aferesi, da 9 a 12 concentrati	99.71.10†↔	Plasmaferesi terapeutica, con plasma normale
99.05.38†↔	Trasfusione di concentrati piastrinici da aferesi, da 13 a 15 concentrati	99.71.11†↔	Plasmaferesi terapeutica, con fresh frozen plasma (FFP)
99.05.39†↔	Trasfusione di concentrati piastrinici da aferesi, da 16 a 18 concentrati	99.71.99†↔	Plasmaferesi terapeutica, altro
99.05.3a†↔	Trasfusione di concentrati piastrinici da aferesi, da 19 a 21 concentrati	99.72†↔	Leucoafèresi terapeutica
99.05.3b†↔	Trasfusione di concentrati piastrinici da aferesi, da 22 a 24 concentrati	99.73†↔	Eritrocitoafèresi terapeutica
99.05.3c†↔	Trasfusione di concentrati piastrinici da aferesi, da 25 a 27 concentrati	99.74†↔	Piastrinoafèresi terapeutica
99.05.3d†↔	Trasfusione di concentrati piastrinici da aferesi, da 28 a 30 concentrati	99.76.00†↔	Immunoassorbimento extracorporeo, NAS
99.05.3e†↔	Trasfusione di concentrati piastrinici da aferesi, da 31 a 36 concentrati	99.76.10†↔	Immunoassorbimento extracorporeo, su colonna non rigenerabile
99.05.3f†↔	Trasfusione di concentrati piastrinici da aferesi, da 37 a 42 concentrati	99.76.11†↔	Immunoassorbimento extracorporeo, su colonna rigenerabile
		99.76.20†↔	LDL-afèresi
		99.76.99†↔	Immunoassorbimento extracorporeo, altro
		99.79.00†↔	Altre afèresi, NAS
		99.79.05†↔	Linfocitoafèresi
		99.79.09†↔	Altre afèresi, altro
		99.79.11†↔	Preparazione al trapianto d'organo con donatore vivente AB0-incompatibile
		99.88†↔	Fotofèresi terapeutica

Funzione

Intervento multiviscerale



Intervento multiviscerale

Intervento multiviscerale

Intervento multiviscerale

Procedura nella almeno due delle tabelle MVE-1, MVE-2, MVE-3, MVE-4, MVE-5, MVE-6, MVE-7, MVE-8, MVE-9, MVE-10, MVE-11

Procedura MVE-1

45.61↔	Resezione segmentaria multipla dell'intestino tenue	48.62↔	Resezione anteriore del retto con contemporanea colostomia
45.63.00↔	Rimozione totale dell'intestino tenue, NAS	48.63.00↔	Altra resezione anteriore del retto, NAS
45.63.99↔	Rimozione totale dell'intestino tenue, altro	48.63.10↔	Altra resezione anteriore del retto, Resezione anteriore allargata
45.71↔	Resezione segmentaria multipla dell'intestino crasso	48.63.99↔	Altra resezione anteriore del retto, altro
45.8x.00↔	Colectomia totale intra-addominale, NAS	48.64.00↔	Resezione posteriore del retto, NAS
45.8x.20↔	Colectomia totale intra-addominale, Colectomia totale allargata	48.64.10↔	Resezione posteriore del retto, Resezione posteriore del retto con enterostomia e chiusura a fondo cieco
45.8x.30↔	Colectomia totale intra-addominale, Coloproctectomia totale allargata	48.64.99↔	Resezione posteriore del retto, altro
45.8x.99↔	Colectomia totale intra-addominale, altro	48.65↔	Resezione del retto secondo Duhamel
48.5x.00↔	Resezione del retto per via addominoperineale, NAS	48.69.00↔	Altra resezione del retto, NAS
48.5x.10↔	Resezione del retto per via addominoperineale, addomino-sacrale e (sacro)perineale	48.69.10↔	Altra resezione del retto con enterostomia e chiusura a fondo cieco
48.5x.11↔	Resezione allargata del retto per via addominoperineale e addomino-sacrale	48.69.11↔	Altra resezione del retto senza conservazione dello sfintere
48.5x.99↔	Resezione del retto per via addominoperineale, altro	48.69.99↔	Altra resezione del retto, altro
48.61↔	Rettosigmoidectomia transsacrale		

Procedura MVE-2

50.22.00↔	Epatectomia parziale, NAS	50.3x.11↔	Lobectomia, emiepatectomia, resezione di più segmenti epatici, per trapianto da vivente
50.22.10↔	Epatectomia parziale, Epatectomia parziale percutanea (asportazione locale, resezione di endocisti, resezione a cuneo)	50.3x.18↔	Altra o NAS resezione anatomica del fegato, per trapianto
50.22.20↔	Epatectomia parziale, Resezione di endocisti, chirurgica a cielo aperto	50.4x.00↔	Epatectomia totale, NAS
50.22.21↔	Epatectomia parziale, Resezione di endocisti, per via laparoscopica	50.4x.99↔	Epatectomia totale, altro
50.22.30↔	Epatectomia parziale, Resezione a cuneo, chirurgica a cielo aperto	50.61.00↔	Chiusura di lacerazione del fegato, NAS
50.22.31↔	Epatectomia parziale, Resezione a cuneo, per via laparoscopica	50.61.10↔	Chiusura di lacerazione del fegato mediante sutura
50.22.40↔	Epatectomia parziale, Resezione di un segmento epatico	50.61.11↔	Chiusura di lacerazione del fegato mediante tamponamento
50.22.41↔	Epatectomia parziale, Resezione di più segmenti epatici non adiacenti	50.61.12↔	Chiusura di lacerazione del fegato mediante omentoplastica
50.22.42↔	Epatectomia parziale, Epatectomia parziale per trapianto	50.61.99↔	Chiusura di lacerazione del fegato, altro
50.22.99↔	Epatectomia parziale, altro	51.31↔	Anastomosi fra colecisti e dotti epatici
50.3x.00↔	Lobectomia del fegato NAC	51.32↔	Anastomosi fra colecisti e intestino
50.3x.01↔	Lobectomia, emiepatectomia, resezione di più segmenti epatici, eccetto che per trapianto	51.33↔	Anastomosi fra colecisti e pancreas
50.3x.08↔	Resezione segmentale, altra o NAS resezione anatomica del fegato, eccetto che per trapianto	51.34↔	Anastomosi fra colecisti e stomaco
		51.35↔	Altra anastomosi della colecisti
		51.36↔	Coledocoenterostomia
		51.37↔	Anastomosi fra dotto epatico e tratto gastrointestinale

Procedura MVE-3

60.5x.00↔	Prostatectomia radicale, NAS	68.69.11↔	Isterectomia addominale radicale altra e non specificata, con linfadenectomia
60.5x.10↔	Prostatectomia radicale, per via laparoscopica	68.69.99↔	Isterectomia addominale radicale altra e non specificata, altro
60.5x.20↔	Prostatectomia radicale, per via perineale	68.71↔	Isterectomia vaginale radicale assistita laparoscopicamente (LARVH)
60.5x.30↔	Prostatectomia radicale, per via retropubica	68.79↔	Isterectomia vaginale radicale altra e non specificata
60.5x.99↔	Prostatectomia radicale, altro	68.8↔	Eviscerazione pelvica
68.61↔	Isterectomia addominale radicale laparoscopica		
68.69.00↔	Isterectomia addominale radicale altra e non specificata, NAS		
68.69.10↔	Isterectomia addominale radicale altra e non specificata, senza linfadenectomia		

Procedura MVE-4

- 56.51.00↔ Confezione di uretero-ileostomia cutanea, NAS
 56.51.10↔ Confezione di uretero-ileostomia cutanea, ureteroileocutaneostomia [condotto ileale] o ureterocolocutaneostomia [condotto colon-sigmoideo], chirurgica a cielo aperto
 56.51.11↔ Confezione di uretero-ileostomia cutanea, ureteroileocutaneostomia [condotto ileale] o ureterocolocutaneostomia [condotto colon-sigmoideo], per via laparoscopica
 56.51.12↔ Confezione di uretero-ileostomia cutanea, con interposizione intestinale [condotto] (derivazione urinaria non continente), per altra via
 56.51.20↔ Confezione di uretero-ileostomia cutanea, conversione di altra derivazione urinaria sopravescicale in uretero-ileostomia cutanea
 56.51.30↔ Confezione di uretero-ileostomia cutanea, con tasca intestinale (derivazione urinaria continente)
 56.51.99↔ Confezione di uretero-ileostomia cutanea, altro
 56.52.00↔ Revisione di uretero-ileostomia cutanea, NAS
 56.52.10↔ Revisione di uretero-ileostomia cutanea, con interposizione intestinale [condotto]
 56.52.20↔ Revisione di uretero-ileostomia cutanea, con tasca intestinale (derivazione urinaria continente)
 56.52.99↔ Revisione di uretero-ileostomia cutanea, altro
 56.61.00↔ Confezione di altra ureterostomia cutanea, NAS
 56.61.10↔ Confezione di altra ureterostomia cutanea, ureterocutaneostomia e transureterocutaneostomia, per via laparoscopica
 56.61.20↔ Confezione di altra ureterostomia cutanea, conversione di altra derivazione urinaria sopravescicale in ureterostomia cutanea
 56.61.99↔ Confezione di altra ureterostomia cutanea, altro
 56.62↔ Revisione di altra ureterocutaneostomia
 56.71.00↔ Derivazione urinaria all'intestino, NAS
 56.71.10↔ Ureterosigmoidostomia con confezione di tasca, chirurgica a cielo aperto
 56.71.11↔ Ureterosigmoidostomia con confezione di tasca, per via laparoscopica
 56.71.20↔ Conversione di altra derivazione urinaria sopravescicale in derivazione urinaria all'intestino
 56.71.99↔ Derivazione urinaria all'intestino, altro
 56.72↔ Revisione di anastomosi ureterointestinale
 57.71.00↔ Cistectomia radicale, NAS
 57.71.10↔ Cistectomia radicale, senza uretrectomia, nel maschio, chirurgica a cielo aperto
 57.71.11↔ Cistectomia radicale, senza uretrectomia, nel maschio, per via laparoscopica
 57.71.20↔ Cistectomia radicale, con uretrectomia, nel maschio, chirurgica a cielo aperto
 57.71.21↔ Cistectomia radicale, con uretrectomia, nel maschio, per via laparoscopica
 57.71.30↔ Cistectomia radicale, senza uretrectomia, nella donna, chirurgica a cielo aperto
 57.71.31↔ Cistectomia radicale, senza uretrectomia, nella donna, per via laparoscopica
 57.71.40↔ Cistectomia radicale, con uretrectomia, nella donna, chirurgica a cielo aperto
 57.71.41↔ Cistectomia radicale, con uretrectomia, nella donna, per via laparoscopica
 57.71.50↔ Cistectomia radicale, svuotamento pelvico (esenterazione) nel maschio, chirurgica a cielo aperto
 57.71.51↔ Cistectomia radicale, svuotamento pelvico (esenterazione) nel maschio, per via laparoscopica
 57.71.99↔ Cistectomia radicale, altro
 57.79.00↔ Altra cistectomia totale, NAS
 57.79.10↔ Altra cistectomia totale, cistectomia semplice, nel maschio, chirurgica a cielo aperto
 57.79.11↔ Altra cistectomia totale, cistectomia semplice, nel maschio, per via laparoscopica
 57.79.20↔ Altra cistectomia totale, cistectomia semplice, nella donna, chirurgica a cielo aperto
 57.79.21↔ Altra cistectomia totale, cistectomia semplice, nella donna, per via laparoscopica
 57.79.99↔ Altra cistectomia totale, altro
 57.86↔ Riparazione di vescica estrofica
 57.87.00↔ Ricostruzione della vescica, NAS
 57.87.10↔ Ricostruzione della vescica con ileo, colon o stomaco, chirurgica a cielo aperto
 57.87.11↔ Ricostruzione della vescica con ileo, colon o stomaco, per via laparoscopica
 57.87.20↔ Conversione di altra derivazione urinaria sopravescicale in neovescica, chirurgica a cielo aperto
 57.87.21↔ Conversione di altra derivazione urinaria sopravescicale in neovescica, per via laparoscopica
 57.87.30↔ Cistoplastica riduttiva, chirurgica a cielo aperto
 57.87.31↔ Cistoplastica riduttiva, per via laparoscopica
 57.87.40↔ Ampliamento della vescica, chirurgica a cielo aperto
 57.87.41↔ Ampliamento della vescica, per via laparoscopica
 57.87.99↔ Ricostruzione della vescica, altro

Procedura MVE-5

- 32.30↔ Resezione segmentale del polmone in toracosopia
 32.39↔ Altra resezione segmentale non specificata del polmone
 32.41.00↔ Lobectomia del polmone in toracosopia, NAS
 32.41.10↔ Lobectomia del polmone, per via torascopica, senza menzione di linfadenectomia radicale, NAS
 32.41.11↔ Lobectomia del polmone, per via torascopica, senza menzione di linfadenectomia radicale, senza dilatazione broncoplastica o angioplastica
 32.41.12↔ Lobectomia del polmone, per via torascopica, senza menzione di linfadenectomia radicale, con dilatazione broncoplastica
 32.41.13↔ Lobectomia del polmone, per via torascopica, senza menzione di linfadenectomia radicale, con dilatazione angioplastica
 32.41.14↔ Lobectomia del polmone, per via torascopica, senza menzione di linfadenectomia radicale, con dilatazione broncoplastica e angioplastica
 32.41.19↔ Lobectomia del polmone, per via torascopica, senza menzione di linfadenectomia radicale, altro
 32.41.20↔ Lobectomia del polmone, per via torascopica, con linfadenectomia radicale
 32.42.00↔ Lobectomia del polmone, chirurgica a cielo aperto, NAS
 32.42.10↔ Lobectomia del polmone, chirurgica a cielo aperto, senza menzione di linfadenectomia radicale, NAS
 32.42.11↔ Lobectomia del polmone, chirurgica a cielo aperto, senza menzione di linfadenectomia radicale, senza dilatazione broncoplastica o angioplastica
 32.42.12↔ Lobectomia del polmone, chirurgica a cielo aperto, senza menzione di linfadenectomia radicale, con dilatazione broncoplastica
 32.42.13↔ Lobectomia del polmone, chirurgica a cielo aperto, senza menzione di linfadenectomia radicale, con dilatazione angioplastica
 32.42.14↔ Lobectomia del polmone, chirurgica a cielo aperto, senza menzione di linfadenectomia radicale, con dilatazione broncoplastica e angioplastica
 32.42.19↔ Lobectomia del polmone, chirurgica a cielo aperto, senza menzione di linfadenectomia radicale, altro
 32.42.20↔ Lobectomia del polmone, chirurgica a cielo aperto, con linfadenectomia radicale, NAS
 32.42.21↔ Lobectomia del polmone, chirurgica a cielo aperto, con linfadenectomia radicale, senza dilatazione broncoplastica o angioplastica

32.42.22↔	Lobectomia del polmone, chirurgica a cielo aperto, con linfadenectomia radicale, con dilatazione broncoplastica	32.42.42↔	Lobectomia del polmone, bilobectomia, con dilatazione broncoplastica
32.42.23↔	Lobectomia del polmone, chirurgica a cielo aperto, con linfadenectomia radicale, con dilatazione angioplastica	32.42.43↔	Lobectomia del polmone, bilobectomia, con dilatazione angioplastica
32.42.24↔	Lobectomia del polmone, chirurgica a cielo aperto, con linfadenectomia radicale, con dilatazione broncoplastica e angioplastica	32.42.44↔	Lobectomia del polmone, bilobectomia, con dilatazione broncoplastica e angioplastica
32.42.29↔	Lobectomia del polmone, chirurgica a cielo aperto, con linfadenectomia radicale, altro	32.42.49↔	Lobectomia del polmone, bilobectomia, altro
32.42.30↔	Lobectomia del polmone, allargata	32.42.99↔	Lobectomia del polmone, chirurgica a cielo aperto, altro
32.42.40↔	Lobectomia del polmone, bilobectomia, NAS	32.49↔	Altra lobectomia del polmone
32.42.41↔	Lobectomia del polmone, bilobectomia, senza dilatazione broncoplastica o angioplastica	32.50↔	Pneumonectomia in toracosopia
		32.59↔	Altra pneumonectomia non specificata
		32.6↔	Dissezione radicale delle strutture toraciche

Procedura MVE-6

43.5↔	Gastrectomia parziale, con anastomosi esofagea	43.89.21↔	Diversione biliopancreatica dello stomaco secondo Scopinaro, per via laparoscopica
43.6x.00↔	Gastrectomia parziale con anastomosi duodenale, NAS	43.89.30↔	Diversione biliopancreatica dello stomaco con switch duodenale, chirurgica a cielo aperto
43.6x.10↔	Pilorectomia con anastomosi duodenale	43.89.31↔	Diversione biliopancreatica dello stomaco con switch duodenale, per via laparoscopica
43.6x.20↔	Tipo Billroth I	43.89.40↔	Sleeve resection, chirurgica a cielo aperto
43.6x.99↔	Gastrectomia parziale con anastomosi duodenale, altro	43.89.41↔	Sleeve resection, per via laparoscopica
43.7x.00↔	Gastrectomia parziale con anastomosi digiunale, NAS	43.89.50↔	Switch duodenale a seguito di sleeve resection (intervento secondario), chirurgico a cielo aperto
43.7x.10↔	Gastrectomia parziale (asportazione di 2/3) con anastomosi digiunale	43.89.51↔	Switch duodenale a seguito di sleeve resection (intervento secondario), per via laparoscopica
43.7x.20↔	Gastrectomia parziale (asportazione di 4/5) con anastomosi digiunale	43.89.90↔	Altra gastrectomia parziale atipica
43.7x.99↔	Gastrectomia parziale con anastomosi digiunale, altro	43.89.99↔	Altra gastrectomia parziale, altro
43.81↔	Gastrectomia parziale con trasposizione digiunale	43.91↔	Gastrectomia totale con interposizione intestinale
43.89.00↔	Altra gastrectomia parziale, NAS	43.99↔	Altra gastrectomia totale
43.89.10↔	Resezione segmentaria dello stomaco		
43.89.20↔	Diversione biliopancreatica dello stomaco secondo Scopinaro, chirurgica a cielo aperto		

Procedura MVE-7

55.51.00↔	Nefroureterectomia NAC	55.52↔	Nefrectomia di rene rimanente
55.51.01↔	Nefroureterectomia, eccetto che per trapianto	55.53↔	Espianto di rene trapiantato o rigettato
55.51.99↔	Nefroureterectomia, altro	55.54↔	Nefrectomia bilaterale

Procedura MVE-8

42.11↔	Esofagostomia cervicale	42.52↔	Esofago-gastrostomia intratoracica
42.41.00↔	Esofagectomia parziale, NAS	42.53↔	Anastomosi esofagea intratoracica con interposizione di intestino tenue
42.41.10↔	Esofagectomia parziale, senza ricostituzione della continuità	42.54↔	Altra esofago-enteranastomosi intratoracica
42.41.20↔	Esofagectomia parziale, con ricostituzione della continuità	42.55↔	Anastomosi esofagea intratoracica con interposizione di colon
42.41.99↔	Esofagectomia parziale, altro	42.56↔	Altra esofagocolostomia intratoracica
42.42.00↔	Esofagectomia totale, NAS	42.58↔	Anastomosi esofagea intratoracica con altra interposizione
42.42.10↔	Esofagectomia totale, senza ricostituzione della continuità	42.59↔	Altra anastomosi esofagea intratoracica
42.42.20↔	Esofagectomia totale, con ricostituzione della continuità, transmediastinica	42.61↔	Esofago-esofagostomia presternale
42.42.21↔	Esofagectomia totale, con ricostituzione della continuità, per via toracoaddominale	42.62↔	Esofago-gastrostomia presternale
42.42.29↔	Esofagectomia totale, con ricostituzione della continuità, per altra via	42.63↔	Anastomosi esofagea presternale con interposizione di intestino tenue
42.42.99↔	Esofagectomia totale, altro	42.64↔	Altra esofagoenterostomia presternale
42.51.00↔	Esofago-esofagostomia intratoracica, NAS	42.65↔	Anastomosi esofagea presternale con interposizione di colon
42.51.10↔	Esofago-esofagostomia intratoracica, Ricostruzione del passaggio esofageo per atresia e riparazione di fistola tracheoesofagea congenita	42.66↔	Altra esofagocolostomia presternale
42.51.99↔	Esofago-esofagostomia intratoracica, altro	42.68↔	Altra anastomosi esofagea presternale con interposizione
		42.69↔	Altra anastomosi presternale dell'esofago
		42.82↔	Sutura di lacerazione dell'esofago

Procedura MVE-9

52.51.00↔	Pancreatectomia prossimale, NAS	52.53↔	Pancreatectomia sub-totale radicale
52.51.10↔	Pancreatectomia prossimale, con conservazione del piloro	52.6x.00↔	Pancreatectomia totale, NAS
52.51.20↔	Pancreatectomia prossimale, con conservazione del duodeno	52.6x.99↔	Pancreatectomia totale, altro
52.51.99↔	Pancreatectomia prossimale, altro	52.7↔	Pancreaticoduodenectomia radicale
52.52↔	Pancreatectomia distale	52.96↔	Anastomosi del pancreas

Procedura MVE-10

34.82↔ Sutura di lacerazione del diaframma

34.84↔ Altra riparazione del diaframma

Procedura MVE-11

41.43↔ Splenectomia parziale

41.5↔ Splenectomia totale