

**SwissDRG 3.0
Katalogversion
(2011/2014)**

**Swiss
Diagnosis
Related
Groups
Version 3.0**

Definitionshandbuch
Band 4
(DRGs Q01Z-Z66Z)

© 2013 by SwissDRG AG, Bern, Schweiz

Alle Rechte vorbehalten. Die Definitionshandbücher sind urheberrechtlich geschützt. Jede Verwertung ausserhalb der Nutzungsbedingungen der SwissDRG AG ist ohne vorherige schriftliche Zustimmung unzulässig.

**SwissDRG-Version 3.0 Katalogversion (2011/2014)
Definitionshandbuch**

Inhalt

1 Band 1 (DRGs A01A-F98Z)

Abbildungs- und Tabellenverzeichnis	vii
Begleit-Dokumente zum SwissDRG Definitionshandbuch 3.0 Katalogversion (2011/2014)	ix
Vorbemerkung	xi
Abkürzungsverzeichnis	xii
Einleitung	1
1 Ziele	1
2 Hintergrund	1
3 SwissDRG-Klassifikation Version 3.0 Katalogversion (2011/2014)	3
3.1 DRG-Notation	4
3.2 Umgang mit Schweregraden	5
4 Gruppierung von Behandlungsepisoden in DRGs	6
4.1 Variablen für die Gruppierung	6
4.2 Überprüfung demografischer und klinischer Merkmale	6
4.3 MDC-Zuordnung	6
4.4 Prä-MDC-Verarbeitung	7
4.5 MDC-Partitionierung	7
4.6 Zuordnung zu Basis-DRGs	8
4.7 Zuordnung von CCL und PCCL	8
4.8 DRG-Zuordnung	8
4.9 Verschiedene Funktionen mit Einfluss auf die Gruppierung von Behandlungsepisoden	9
4.10 Fehler-DRGs und sonstige DRGs	9
5 Hinweise zur Anwendung des Definitionshandbuches	10
5.1 Anwendung des Handbuches	10
5.2 Symbole und Konventionen	14
6 Besonderheiten der SwissDRG-Version 3.0 Katalogversion (2011/2014)	16
6.1 Gültigkeit von Diagnose- und Prozedurenklassifikationen	16

1 Band 1 (DRGs A01A-F98Z) *Fortsetzung*

6.2	Seitenkennzeichen	16
6.3	OR- und NonOR-Prozeduren	16
Prä-MDC	(DRGs A01A-B61Z)	43
MDC 01	Krankheiten und Störungen des Nervensystems (DRGs B01Z-B86Z)	123
MDC 02	Krankheiten und Störungen des Auges (DRGs C01Z-C64Z)	289
MDC 03	Krankheiten und Störungen des Ohres, der Nase, des Mundes und des Halses (DRGs D01A-D67Z)	319
MDC 04	Krankheiten und Störungen der Atmungsorgane (DRGs E01A-E77E)	397
MDC 05	Krankheiten und Störungen des Kreislaufsystems (DRGs F01A-F98Z)	451

2 Band 2 (DRGs G02A-I98Z)

MDC 06	Krankheiten und Störungen der Verdauungsorgane (DRGs G02A-G77Z)	1
MDC 07	Krankheiten und Störungen an hepatobiliärem System und Pankreas (DRGs H01A-H64Z)	103
MDC 08	Krankheiten und Störungen an Muskel-Skelett-System und Bindegewebe (DRGs I02A-I98Z)	145

3 Band 3 (DRGs J01Z-P67D)

MDC 09	Krankheiten und Störungen an Haut, Unterhaut und Mamma (DRGs J01Z-J68Z)	1
MDC 10	Endokrine, Ernährungs- und Stoffwechselkrankheiten (DRGs K01Z-K77Z)	127
MDC 11	Krankheiten und Störungen der Harnorgane (DRGs L02A-L72Z)	167

3

Band 3 (DRGs J01Z-P67D) *Fortsetzung*

MDC 12	Krankheiten und Störungen der männlichen Geschlechtsorgane (DRGs M01A-M64Z)	227
MDC 13	Krankheiten und Störungen der weiblichen Geschlechtsorgane (DRGs N01A-N62B)	255
MDC 14	Schwangerschaft, Geburt und Wochenbett (DRGs O01A-O65C)	299
MDC 15	Neugeborene (DRGs P02A-P67D)	335
	Schweres Problem beim Neugeborenen	477
	Mehrere schwere Probleme beim Neugeborenen	505

4

Band 4 (DRGs Q01Z-Z66Z)

MDC 16	Krankheiten des Blutes, der blutbildenden Organe und des Immunsystems (DRGs Q01Z-Q61E)	1
MDC 17	Hämatologische und solide Neubildungen (DRGs R01A-R65Z)	13
MDC 18A	HIV (DRGs S01Z-S65Z)	89
MDC 18B	Infektiöse und parasitäre Krankheiten (DRGs T01A-T77Z)	107
MDC 19	Psychische Krankheiten und Störungen (DRGs U01Z-U66B)	123
MDC 20	Alkohol- und Drogengebrauch und alkohol- und drogeninduzierte psychische Störungen (DRGs V60A-V64Z)	135
MDC 21A	Polytrauma (DRGs W01A-W61B)	143
MDC 21B	Verletzungen, Vergiftungen und toxische Wirkungen von Drogen und Medikamenten (DRGs X01A-X64Z)	205
MDC 22	Verbrennungen (DRGs Y01Z-Y63Z)	301
MDC 23	Faktoren, die den Gesundheitszustand beeinflussen, und andere Inanspruchnahme des Gesundheitswesens (DRGs Z01Z-Z66Z)	329
Globale Funktionen		341
	OR-Prozeduren ohne Bezug	341

4 Band 4 (DRGs Q01Z-Z66Z) *Fortsetzung*

Aufnahmegewicht	365
Bestimmte OR-Prozeduren	371
Komplexe OR-Prozeduren	431
Komplizierende Prozeduren	447
Dialyse	455
Polytrauma	461
Eingriff an mehreren Lokalisationen	477
Intensivmedizinische Komplexbehandlung > 980 / 1104 Aufwandspunkte	509
Geriatrische frührehabilitative Komplexbehandlung	515
Frührehabilitation	521
Intensivmedizinische Komplexbehandlung > 392 / 552 Aufwandspunkte	527
Mehrzeitige komplexe OR-Prozeduren	533
Vierzeitige bestimmte OR-Prozeduren	551
Komplizierende Prozeduren Prä-MDC	611
Multiviszeraleingriff	623

5 Band 5 Anhänge

Anhang A Diagnosekode-/MDC-/DRG-Index	1
Anhang B Prozedurenkode-/MDC-/DRG-Index	151
Globale Prozedurentabellen	550
Funktionsübersicht	551
Eingriff an mehreren Lokalisationen	554
Anhang C CCs, CC-Ausschlüsse, CCL und PCCL-Berechnung	555
Anhang D Plausibilitäten	599
Glossar	652
Quellenverzeichnis	654

MDC 16

Krankheiten des Blutes, der
blutbildenden Organe und des
Immunsystems

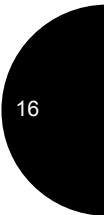
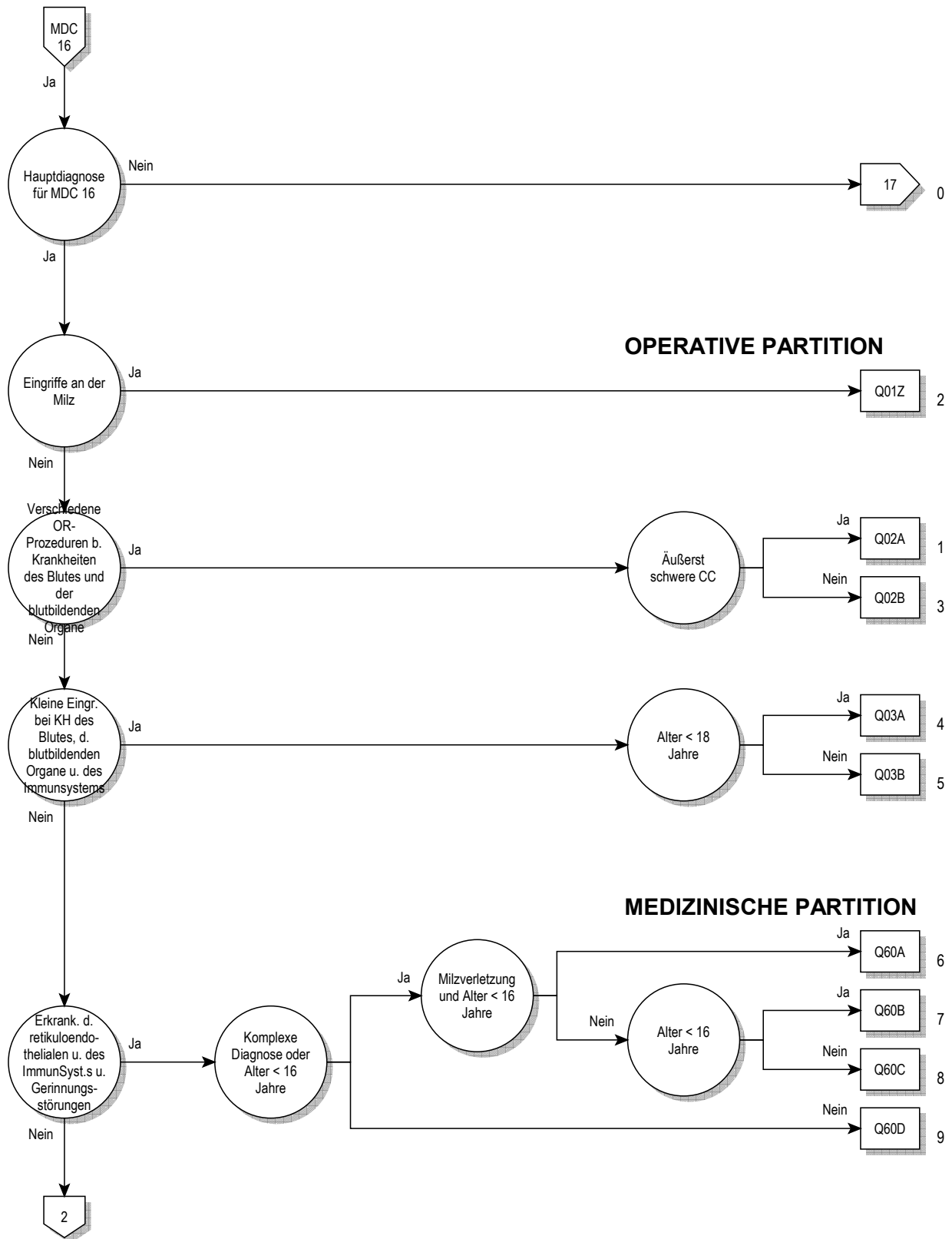

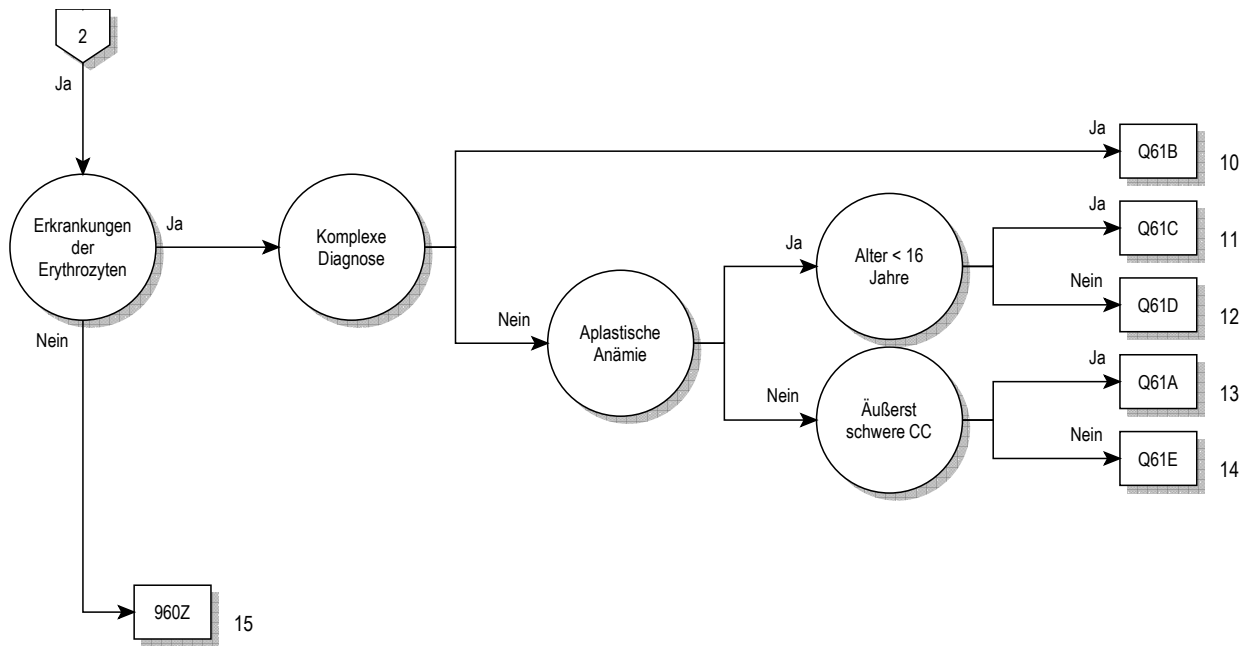

Entscheidungslogik MDC 16

Hauptdiagnose in Tabelle MDC16-0

Hauptdiagnose für MDC 16 (MDC16-0)

A28.1	Katzenkratzkrankheit	D60.9	Erworbene isolierte aplastische Anämie, nnbez
C95.8	Leukämie, refraktär auf Standard-Induktionstherapie	D61.0	Angeborene aplastische Anämie
D15.0	Gutartige Neubildung Thymus	D61.10	Aplastische Anämie infolge zytostatischer Therapie
D18.10	Hygroma colli cysticum	D61.18	Sonstige arzneimittelinduzierte aplastische Anämie
D18.11	Lymphangiom, axillär	D61.19	Arzneimittelinduzierte aplastische Anämie, nnbez
D18.12	Lymphangiom, inguinal	D61.2	Aplastische Anämie infolge sonst äußerer Ursachen
D18.13	Lymphangiom, retroperit	D61.3	Idiopathische aplastische Anämie
D18.18	Lymphangiom, sonst Lok	D61.8	Sonstige nbez aplastische Anämien
D18.19	Lymphangiom, Lok nnbez	D61.9	Aplastische Anämie, nnbez
D36.0	Gutartige Neubildung Lymphknoten	D62	Akute Blutungsanämie
D47.2	Monoklonale Gammopathie	D63.0	Anämie b Neubildungen
D50.0	Eisenmangelanämie nach Blutverlust (chronisch)	D63.8	Anämie b sonst chron, aokl KH
D50.1	Sideropenische Dysphagie	D64.0	Hereditäre sideroachrest [sideroblast] Anämie
D50.8	Sonstige Eisenmangelanämien	D64.1	Sekundäre sideroachrest [sideroblast] Anämie (KH-bed)
D50.9	Eisenmangelanämie, nnbez	D64.2	Sekundäre sideroachrest [sideroblast] Anämie d AM/Toxin
D51.0	Vit-B12-Mangelanämie d Mangel Intrinsic-Faktor	D64.3	Sonstige sideroachrest [sideroblast] Anämien
D51.1	Vit-B12-Mangelanämie selektiv Vit-B12-Malabsorption	D64.4	Kongenitale dyserythropoetische Anämie
D51.2	Transcobalamin-II-Mangel (-Anämie)	D64.8	Sonstige nbez Anämien
D51.3	Sonstige alimentäre Vitamin-B12-Mangelanämie	D64.9	Anämie, nnbez
D51.8	Sonstige Vitamin-B12-Mangelanämien	D65.0	Erworbene Afliberinogenanämie
D51.9	Vitamin-B12-Mangelanämie, nnbez	D65.1	Disseminierte intravasculäre Gerinnung [DIC, DIC]
D52.0	Alimentäre Folsäure-Mangelanämie	D65.2	Erworbene Fibrinolyseblutung
D52.1	Arzneimittelinduzierte Folsäure-Mangelanämie	D65.9	Defibrinatsyndrom, nnbez
D52.8	Sonstige Folsäure-Mangelanämien	D66	Hereditärer Faktor-VIII-Mangel
D52.9	Folsäure-Mangelanämie, nnbez	D67	Hereditärer Faktor-IX-Mangel
D53.0	Eisenmangelanämie	D68.0	Willebrand-Jürgens-Syndrom
D53.1	Sonstige megaloblastäre Anämien, aonkl	D68.1	Hereditärer Faktor-XI-Mangel
D53.2	Skorbutanämie	D68.2	Hereditärer Mangel an sonst Gerinnungsfaktoren
D53.8	Sonstige nbez alimentäre Anämien	D68.30	Hämorrhagische Diathese d Antikoagulanzen
D53.9	Alimentäre Anämie, nnbez	D68.31	Hämorrhagische Diathese d Vermehrung Antikörper geg Faktor VIII
D55.0	Anämie d Gluk-6-Phosphat-Dehydrogenase [G6PD]-Mangel	D68.32	Hämorrhagische Diathese d Vermehrung Antikörper geg so Gerinnungsfaktoren
D55.1	Anämie d sonstigen Störungen des Glutathionstoffwechsels	D68.38	Sonstige hämorrhagische Diathese d sonst u nbez Antikörper
D55.2	Anämie d Störungen glykolytischer Enzyme	D68.4	Erworbener Mangel an Gerinnungsfaktoren
D55.3	Anämie d Störungen des Nucleotidstoffwechsels	D68.5	Primäre Thrombophilie
D55.8	Sonstige Anämien d Enzymdefekte	D68.6	Sonstige Thrombophilien
D55.9	Anämie d Enzymdefekte, nnbez	D68.8	Sonstige nbez Koagulopathien
D56.0	Alpha-Thalassämie	D68.9	Koagulopathie, nnbez
D56.1	Beta-Thalassämie	D69.0	Purpura anaphylactoides
D56.2	Delta-Beta-Thalassämie	D69.1	Qualitative Thrombozytendefekte
D56.3	Thalassämie-Erbanlage	D69.2	Sonstige nichtthrombozytopenische Purpura
D56.4	Hereditäre Persistenz fetalen Hämoglobins [HbF]	D69.3	Idiopathische thrombozytopenische Purpura
D56.8	Sonstige Thalassämien	D69.40	Sonst primäre Thrombozytopenie, transfusionsrefraktär
D56.9	Thalassämie, nnbez	D69.41	Sonst primäre Thrombozytopenie, n transfusionsrefraktär bez
D57.0	Sichelzellenanämie m Krisen	D69.52	Heparin-induzierte Thrombozytopenie Typ I
D57.1	Sichelzellenanämie oh Krisen	D69.53	Heparin-induzierte Thrombozytopenie Typ II
D57.2	Doppelt heterozygote Sichelzellenkrankheiten	D69.57	Sonst sekundäre Thrombozytopenie, transfusionsrefraktär
D57.3	Sichelzellen-Erbanlage	D69.58	Sonst sekundäre Thrombozytopenie, n transfusionsrefraktär
D57.8	Sonstige Sichelzellenkrankheiten	D69.59	Sekundäre Thrombozytopenie, nicht näher bezeichnet
D58.0	Hereditäre Sphärozytose	D69.60	Thrombozytopenie, nnbez, transfusionsrefraktär
D58.1	Hereditäre Elliptozytose	D69.61	Thrombozytopenie, nnbez, n transfusionsrefraktär bez
D58.2	Sonstige Hämoglobinopathien	D69.8	Sonstige nbez hämorrhagische Diathesen
D58.8	Sonstige nbez hereditäre hämolytische Anämien	D69.9	Hämorrhagische Diathese, nnbez
D58.9	Hereditäre hämolytische Anämie, nnbez	D70.0	Angeborene Agranulozytose u Neutropenie
D59.0	AM-induzierte autoimmunhämolytische Anämie	D70.10	Arzneimittelinduzierte Agranulozytose/Neutropenie: Krit Ph < 4Tg
D59.1	Sonstige autoimmunhämolytische Anämien	D70.11	Arzneimittelinduzierte Agranulozytose/Neutropenie: Krit Ph 10-19Tg
D59.2	AM-induzierte nicht-autoimmunhämolytische Anämie	D70.12	Arzneimittelinduzierte Agranulozytose/Neutropenie: Krit Ph > 19Tg
D59.4	Sonstige nicht-autoimmunhämolytische Anämien	D70.13	Arzneimittelinduzierte Agranulozytose/Neutropenie: Krit Ph 4 - < 7Tg
D59.5	Paroxysmale nächtliche Hämoglobinurie [Marchiafava-Micheli]	D70.14	Arzneimittelinduzierte Agranulozytose/Neutropenie: Krit Ph 7 - < 10Tg
D59.6	Hämoglobinurie d Hämolyse infolge sonstiger Ursachen	D70.18	Sonstige Verlaufsformen arzneimittelinduzierter Agranulozytose/Neutropenie
D59.8	Sonstige erworbene hämolytische Anämien	D70.19	Arzneimittelinduzierte Agranulozytose/Neutropenie, nnbez
D59.9	Erworbene hämolytische Anämie, nnbez	D70.3	Sonstige Agranulozytosen
D60.0	Chronisch erworbene isolierte aplastische Anämie	D70.5	Zyklische Neutropenie
D60.1	Transitorisch erworbene isolierte aplastische Anämie	D70.6	Sonstige Neutropenie
D60.8	Sonstige erworbene isolierte aplastische Anämien	D70.7	Neutropenie, nicht näher bezeichnet

D71	Funktionelle Störungen neutrophile Granulozyten	D89.8	Sonst nbez Stör m Beteiligung Immunsystem, aonkl
D72.0	Genetisch bedingte Leukozytenanomalien	D89.9	Störung m Beteiligung Immunsystem, nnbez
D72.1	Eosinophilie	D90	Immunkompr n Bestrahl/Chemother/sonst immunsupp Maßn
D72.8	Sonstige nbez Krankheiten Leukozyten	E32.0	Persistierende Thymushyperplasie
D72.9	Krankheit Leukozyten, nnbez	E32.1	Abszeß Thymus
D73.0	Hyposplenismus	E32.8	Sonstige KH Thymus
D73.1	Hypersplenismus	E32.9	KH Thymus, nnbez
D73.2	Chronisch-kongestive Splenomegalie	E83.1	Störungen des Eisenstoffwechsels
D73.3	Abszeß Milz	I88.1	Chron Lymphadenitis, ausgenommen mesenterial
D73.4	Zyste Milz	I88.8	Sonstige unspezifische Lymphadenitis
D73.5	Infarzierung Milz	I88.9	Unspezifische Lymphadenitis, nnbez
D73.8	Sonstige Krankheiten Milz	I89.8	Sonst nbez nichtinf KH Lymphgefäße u LK
D73.9	Krankheit Milz, nnbez	I89.9	Nichtinfektiöse KH Lymphgefäße u LK, nnbez
D74.0	Angeborene Methämoglobinämie	L04.0	Akute Lymphadenitis an Gesicht, Kopf u Hals
D74.8	Sonstige Methämoglobinämien	L04.1	Akute Lymphadenitis am Rumpf
D74.9	Methämoglobinämie, nnbez	L04.2	Akute Lymphadenitis obere Extremität
D75.0	Familiäre Erythrozytose	L04.3	Akute Lymphadenitis untere Extremität
D75.1	Sekundäre Polyglobulie [Polyzythämie]	L04.8	Akute Lymphadenitis an sonstigen Lok
D75.2	Essentielle Thrombozytose	L04.9	Akute Lymphadenitis, nnbez
D75.8	Sonstige nbez KH des Blutes und der blutbildenden Organe	P53	Hämorrhagische KH b Feten u Neugeborenen
D75.9	Krankheit des Blutes und der blutbildenden Organe, nnbez	P55.0	Rh-Isoimmunisierung b Feten u Neugeborenen
D77	Sonst Kh des Blutes u der blutbildenden Org bei aokl KH	P55.1	AB0-Isoimmunisierung b Feten u Neugeborenen
D80.0	Hereditäre Hypogammaglobulinämie	P55.8	Sonst hämolytische KH b Feten u Neugeborenen
D80.1	Nichtfamiliäre Hypogammaglobulinämie	P55.9	Hämolytische KH b Feten u Neugeborenen, nnbez
D80.2	Selektiver Immunglobulin-A-Mangel [IgA-Mangel]	P60	Disseminierte intravasale Gerinnung Fetus/Neugeb
D80.3	Selekt Mangel Immunglobulin-G-Subkl [IgG-Subkl]	P61.0	Transitorische Thrombozytopenie b Neugeborenen
D80.4	Selektiver Immunglobulin-M-Mangel [IgM-Mangel]	P61.2	Anämie b Prämaturnität
D80.5	Immundefekt b erhöhtem Immunglobulin M [IgM]	P61.3	Angeborene Anämie d fetalen Blutverlust
D80.6	AK-Mangel b Normo-/Hypergammaglobulinämie	P61.4	Sonstige angeborene Anämien, aonkl
D80.7	Transit Hypogammaglobulinämie im Kindesalter	P61.5	Transitorische Neutropenie b Neugeborenen
D80.8	Sonst Immundefekte m vorherrsch AK-Mangel	P61.6	Sonst transitor Gerinnungsstörung Neugeborenes
D80.9	Immundefekt m vorherrsch AK-Mangel, nnbez	Q89.0	Angeborene Fehlbildungen Milz
D81.0	Schwer komb Immundefekt [SCID] m retikul Dysgenes	R16.1	Splenomegalie, aonkl
D81.1	Schwer komb Immundef [SCID] m niedr T-/B-Zellen-Z	R23.3	Spontane Ekchymosen
D81.2	Schwer komb Immundef [SCID] m niedr/norm B-Zellen-Z	R59.0	Lymphknotenvergrößerung, umschrieben
D81.4	Nezelof-Syndrom	R59.1	Lymphknotenvergrößerung, generalisiert
D81.6	Haupthistokompat-Kompl-KI-I-Defekt [MHC-KI-I-D]	R59.9	Lymphknotenvergrößerung, nnbez
D81.7	Haupthistokompat-Kompl-KI-II-Defekt [MHC-KI-II-D]	R71	Veränderung Erythrozyten
D81.8	Sonstige kombinierte Immundefekte	R72	Veränderung Leukozyten, aonkl
D81.9	Kombinierter Immundefekt, nnbez	R75	Laborhinweis auf Humanes Immundefizienz-Virus [HIV]
D82.0	Wiskott-Aldrich-Syndrom	R76.0	Erhöhter Antikörpertiter
D82.1	Di-George-Syndrom	R76.8	Sonst nbez abnorme immunologische Serumbefunde
D82.2	Immundef m disproport Kleinwuchs	R76.9	Abnormer immunologischer Serumbefund, nnbez
D82.3	Immundefekt m hereditär defekter Reakt auf EBV	S36.00	Verletzung Milz, nnbez
D82.4	Hyperimmunglobulin-E[IgE]-Syndrom	S36.01	Hämatom Milz
D82.8	Immundefekte in Verbind m and nbez schw Defekten	S36.02	Kapselriß Milz, o größeren Einriß Parenchym
D82.9	Immundefekt in Verbindung m schwer Defekt, nnbez	S36.03	Rißverletzung Milz m Beteiligung Parenchym
D83.0	Variab Immundef überw Abweich B-Zellen-Zahl-/Funkt	S36.04	Massive Parenchymruptur Milz
D83.1	Variab Immundef m überw immunregulator T-Zell-Stör	S36.08	Sonstige Verletzungen Milz
D83.2	Variab Immundef m AutoAK gg B-/T-Zellen	T80.3	AB0-Unverträglichkeitsreaktion
D83.8	Sonstige variable Immundefekte	T80.4	Rh-Unverträglichkeitsreaktion
D83.9	Variabler Immundefekt, nnbez	T80.8	Sonst Kompl nach Infus/Transfus/Injekt zu therap Zwecken
D84.0	Lymphozytenfunktion-Antigen-1[LFA-1]-Defekt	T80.9	Nnbez Kompl nach Infus/Transfus/Injekt zu therap Zwecken
D84.1	Defekte im Komplementsystem	T86.00	Versagen Transplantat hämatopoetischer Stammzellen
D84.8	Sonstige nbez Immundefekte	T86.01	Akute Graft-versus-host-Krankheit, Grad I und II
D84.9	Immundefekt, nnbez	T86.02	Akute Graft-versus-host-Krankheit, Grad III und IV
D89.0	Polyklonale Hypergammaglobulinämie	T86.03	Chronische Graft-versus-host-Krankheit, begrenzte Form
D89.2	Hypergammaglobulinämie, nnbez	T86.04	Chronische Graft-versus-host-Krankheit, ausgeprägte Form
D89.3	Immunrekonstitutionssyndrom	T86.09	Graft-versus-host-Krankheit, nicht näher bezeichnet

ADRG Q01

Eingriffe an der Milz

Prozedur in Tabelle Q01-1

DRG Q01Z

Eingriffe an der Milz

Prozedur Q01-1

41.2↔	Splenotomie	41.5↔	Totale Splenektomie
41.33↔	Offene Milzbiopsie	41.93↔	Exzision einer akzessorischen Milz
41.41↔	Marsupialisation einer Milzzyste	41.94↔	Milztransplantation
41.42.00↔	Exz oder Destr von Läsion oder Gewebe d Milz, n.n.bez.	41.95.00↔	Plastische Rekonstruktion an der Milz, n.n.bez.
41.42.10↔	Exzision von Läsion oder Gewebe der Milz	41.95.10↔	Plastische Rekonstruktion an der Milz, Naht
41.42.20↔	Destruktion von Läsion oder Gewebe der Milz	41.95.99↔	Plastische Rekonstruktion an der Milz, sonstige
41.42.99↔	Exz oder Destr von Läsion oder Gewebe d Milz, sonstige	41.99↔	Sonstige Operationen an der Milz
41.43↔	Partielle Splenektomie		

ADRG Q02**Verschiedene OR-Prozeduren bei Krankheiten des Blutes, der blutbildenden Organe und des Immunsystems**

Jede OR-Prozedur außer Tabelle Q02-1

DRG Q02A**Verschiedene OR-Prozeduren bei Krankheiten des Blutes, der blutbildenden Organe und des Immunsystems, mit äusserst schweren CC**

PCCL > 3

DRG Q02B**Verschiedene OR-Prozeduren bei Krankheiten des Blutes, der blutbildenden Organe und des Immunsystems, ohne äusserst schwere CC****Prozedur Q02-1**

40.11.00↔	Biopsie an einer lymphatischen Struktur, n.n.bez.	40.3x.15↔	Reg Lymphkekt als selbst Eingr, inguinale, laparask
40.11.10↔	Off (Inzs) Biops e mediast, praaoortln, iliakln o plvnn Lymphkn	40.3x.16↔	Reg Lymphkekt als selbst Eingr, mediast und peribr
40.11.11↔	Off (Inzs) Biops e zrv, sprklvklärn, axillär o inguinln Lymphkn	40.3x.19↔	Regionale Lymphadenektomie als selbständiger Eingriff, sonstige
40.11.20↔	Geschlossene [perkutane] [Nadel-] Biopsie von Lymphknoten	40.3x.20↔	Regionale Lymphkekt i Rahmen e and Eingr, n.n.bez.
40.11.99↔	Biopsie an einer lymphatischen Struktur, sonstige	40.3x.21↔	Regionale Lymphkekt i Rahmen e and Eingr, zervikal
40.19↔	Sonstige diagnostische Massnahmen an lymphatischen Strukturen	40.3x.22↔	Regionale Lymphkekt i Rahmen e and Eingr, axillär
40.21.00↔	Exzision eines tiefen zervikalen Lymphknotens, n.n.bez.	40.3x.23↔	Rg Lymphkkt i Rhmn e and Engr, praort, plvn o iliakl
40.21.10↔	Exz einzelner Lk u Lymphgefäße, zervikal, oh Markierung	40.3x.24↔	Regionale Lymphkekt i Rahmen e and Eingr, obturatorisch
40.21.11↔	Exz ez Lk Lg, zrv, Radionkldmrk Farbstffmrk (SntnlLekt)	40.3x.25↔	Regionale Lymphkekt i Rahmen e and Eingr, inguinale
40.21.99↔	Exzision eines tiefen zervikalen Lymphknotens, sonstige	40.3x.26↔	Reg Lymphkekt i Rahmen e and Eingr, mediast und peribr
40.23.00↔	Exzision eines axillären Lymphknotens, n.n.bez.	40.3x.29↔	Regionale Lymphkekt i Rahmen e and Eingr, sonstige
40.23.10↔	Exzision eines axillären Lymphknotens, ohne Markierung	77.40.00↔	Knochenbiopsie, ohne Angabe der Lokalisation, n.n.bez.
40.23.11↔	Exzision eines axillären Lymphknotens, mit Markierung	77.40.10↔	Knochbiops, ohne Ang d Lok, Perkutane (Nadel) Biops
40.23.99↔	Exzision eines axillären Lymphknotens, sonstige	77.40.20↔	Knochbiops, ohne Ang d Lokalisation, Offene Knochbiops
40.24.00↔	Exzision eines inguinalen Lymphknotens, n.n.bez.	77.40.99↔	Knochenbiopsie, ohne Angabe der Lokalisation, sonstige
40.24.10↔	Exz e inguinalen Lymphkn, offen chir, ohne Markierung	77.41.00↔	Knochbiops von Skapula, Klav, Rip und Sternum, n.n.bez.
40.24.11↔	Exz e inguinalen Lymphkn, offen chir, mit Markierung	77.41.10↔	Knchbiops v Skp, Klv, Rp u Strn, Prkt (Nd) Biops
40.24.20↔	Exzision eines inguinalen Lymphknotens, laparoskopisch	77.41.20↔	Knochbiops von Skap, Klav, Rip u Stern, Off Knochbiops
40.24.99↔	Exzision eines inguinalen Lymphknotens, sonstige	77.41.99↔	Knochbiops von Skapula, Klav, Rip und Sternum, sonstige
40.29.00↔	Einfache Exzision einer anderen lymphatischen Struktur, n.n.bez.	77.42.00↔	Knochenbiopsie am Humerus, n.n.bez.
40.29.10↔	Exzision eines mediastinalen Lymphknotens, n.n.bez.	77.42.10↔	Knochenbiopsie am Humerus, Perkutane (Nadel-) Biopsie
40.29.11↔	Exzision eines mediastinalen Lymphknotens, offen chirurgisch	77.42.20↔	Knochenbiopsie am Humerus, Offene Knochenbiopsie
40.29.12↔	Exzision eines mediastinalen Lymphknotens, thorakoskopisch	77.42.99↔	Knochenbiopsie am Humerus, sonstige
40.29.19↔	Exzision eines mediastinalen Lymphknotens, sonstige	77.43.00↔	Knochenbiopsie an Radius und Ulna, n.n.bez.
40.29.20↔	Exzision eines paraaortalen Lymphknotens	77.43.10↔	Knochenbiopsie an Radius und Ulna, Perkutane (Nadel-) Biopsie
40.29.30↔	Exzision eines iliakalen Lymphknotens	77.43.20↔	Knochenbiopsie an Radius und Ulna, Offene Knochenbiopsie
40.29.70↔	Exzision eines Lymphangioms oder Hygroma cysticum	77.43.99↔	Knochenbiopsie an Radius und Ulna, sonstige
40.29.80↔	Exz mehrerer abd Lymphknst (mit Leberbiop), n.n.bez.	77.44.00↔	Knochenbiopsie an Karpalia und Metakarpalia, n.n.bez.
40.29.81↔	Exz mhr abd Lymphknstt (m Lbrbiop), offn chr [StgLprt]	77.44.10↔	Knochbiops an Karpal u Metakarpal, Perkut (Nad) Biops
40.29.82↔	Exz mhr abd Lymphknstt (m Lbrbiop), lprsk [StgLprskpie]	77.44.20↔	Knochbiops an Karpal und Metakarpal, Offene Knochbiops
40.29.89↔	Exz mehrerer abd Lymphknst (mit Leberbiop), sonstige	77.44.99↔	Knochenbiopsie an Karpalia und Metakarpalia, sonstige
40.29.99↔	Einfache Exzision einer anderen lymphatischen Struktur, sonstige	77.45.00↔	Knochenbiopsie am Femur, n.n.bez.
40.3x.00↔	Exzision von regionalen Lymphknoten, n.n.bez.	77.45.10↔	Knochenbiopsie am Femur, Perkutane (Nadel-) Biopsie
40.3x.09↔	Exzision von regionalen Lymphknoten, sonstige	77.45.20↔	Knochenbiopsie am Femur, Offene Knochenbiopsie
40.3x.10↔	Regionale Lymphadenektomie als selbständiger Eingriff, n.n.bez.	77.45.99↔	Knochenbiopsie am Femur, sonstige
40.3x.11↔	Regionale Lymphadenektomie als selbständiger Eingriff, zervikal	77.46.00↔	Knochenbiopsie an der Patella, n.n.bez.
40.3x.12↔	Regionale Lymphadenektomie als selbständiger Eingriff, axillär	77.46.10↔	Knochenbiopsie an der Patella, Perkutane (Nadel-) Biopsie
40.3x.13↔	Rg Lymphkkt als slbst Engr, praort, plvn, obttrsch o iliakl	77.46.20↔	Knochenbiopsie an der Patella, Offene Knochenbiopsie
40.3x.14↔	Reg Lymphkekt als selbst Eingr, inguinal, offen chir	77.46.99↔	Knochenbiopsie an der Patella, sonstige
		77.47.00↔	Knochenbiopsie an Tibia und Fibula, n.n.bez.
		77.47.10↔	Knochenbiopsie an Tibia und Fibula, Perkutane (Nadel-) Biopsie

77.47.20↔ Knochenbiopsie an Tibia und Fibula, Offene Knochenbiopsie	77.49.21↔ Knchbiops a.a.bz. Knch/auss Gschk/Knchbiops an Ws/Off Knchbiops
77.47.99↔ Knochenbiopsie an Tibia und Fibula, sonstige	77.49.40↔ Knbiop and nbz Kn,aus Gschk,Knbiop Phl d Fs,Prk (Nd)Biop
77.48.00↔ Knochenbiopsie an Tarsalia und Metatarsalia, n.n.bez.	77.49.41↔ Knbiop aanbz Kn,aus Gschk,Knbiop a Phl d Fs,Off Knbiop
77.48.10↔ Knochiops an Tarsal und Metatars, Perkut (Nad) Biops	77.49.90↔ Knchbiops an and näh bz Knch, auss Gschk, Prkt (Nd) Biops
77.48.20↔ Knochiops an Tarsalia und Metatars, Offene Knochiops	77.49.91↔ Knchbiops an and näh bz Knch, auss Gschk, Off Knchbiops
77.48.99↔ Knochenbiopsie an Tarsalia und Metatarsalia, sonstige	77.49.99↔ Knochiops an and näher bez Knoch, auss Gschk, sonstige
77.49.00↔ Knochiops an and näher bez Knoch, auss Gschk, n.n.bez.	
77.49.20↔ Knbiop aanbz Kn,aus Gschk,Knbiop a d Ws,Prkt(Nd)Biop	

ADRG Q03**Kleine Eingriffe bei Krankheiten des Blutes, der blutbildenden Organe und des Immunsystems**

Prozedur in Tabelle Q03-1

DRG Q03A**Kleine Eingriffe bei Krankheiten des Blutes, der blutbildenden Organe und des Immunsystems, Alter < 18 Jahre**

Alter < 18 Jahre

DRG Q03B**Kleine Eingriffe bei Krankheiten des Blutes, der blutbildenden Organe und des Immunsystems, Alter > 17 Jahre****Prozedur Q03-1**

40.11.00↔ Biopsie an einer lymphatischen Struktur, n.n.bez.	40.3x.19↔ Regionale Lymphadenektomie als selbständiger Eingriff, sonstige
40.11.10↔ Off (Inzs) Biops e mdiast, praaortln, iliakln o plvnn Lymphkn	40.3x.20↔ Regionale Lymphekt i Rahmen e and Ingr, n.n.bez.
40.11.11↔ Off (Inzs) Biops e zrv, sprklvklärn, axllärn o inguinln Lymphkn	40.3x.21↔ Regionale Lymphekt i Rahmen e and Ingr, zervikal
40.11.20↔ Geschlossene [perkutane] [Nadel-] Biopsie von Lymphknoten	40.3x.22↔ Regionale Lymphekt i Rahmen e and Ingr, axillär
40.11.99↔ Biopsie an einer lymphatischen Struktur, sonstige	40.3x.23↔ Rg Lymphkt i Rhmn e and Ingr, praort, plvn o iliakl
40.19↔ Sonstige diagnostische Massnahmen an lymphatischen Strukturen	40.3x.24↔ Regionale Lymphekt i Rahmen e and Ingr, obturatorisch
40.21.00↔ Exzision eines tiefen zervikalen Lymphknotens, n.n.bez.	40.3x.25↔ Regionale Lymphekt i Rahmen e and Ingr, inguinale
40.21.10↔ Exz einzelner Lk u Lymphgefäße, zervikal, oh Markierung	40.3x.26↔ Reg Lymphekt i Rahmen e and Ingr, mediast und peribr
40.21.11↔ Exz ez Lk Lg, zrv, Radionkldmrk Farbstffmrk (SntnlLekt)	40.3x.29↔ Regionale Lymphekt i Rahmen e and Ingr, sonstige
40.21.99↔ Exzision eines tiefen zervikalen Lymphknotens, sonstige	77.40.00↔ Knochenbiopsie, ohne Angabe der Lokalisation, n.n.bez.
40.23.00↔ Exzision eines axillären Lymphknotens, n.n.bez.	77.40.10↔ Knochiops, ohne Ang d Lok, Perkutane (Nadel) Biops
40.23.10↔ Exzision eines axillären Lymphknotens, ohne Markierung	77.40.20↔ Knochenbiops, ohne Ang d Lokalisation, Offene Knochiops
40.23.11↔ Exzision eines axillären Lymphknotens, mit Markierung	77.40.99↔ Knochenbiopsie, ohne Angabe der Lokalisation, sonstige
40.23.99↔ Exzision eines axillären Lymphknotens, sonstige	77.41.00↔ Knochiops von Skapula, Klav, Rip und Sternum, n.n.bez.
40.24.00↔ Exzision eines inguinalen Lymphknotens, n.n.bez.	77.41.10↔ Knchbiops v Skp, Klv, Rp u Strn, Prkt (Nd) Biops
40.24.10↔ Exz e inguinalen Lymphkn, offen chir, ohne Markierung	77.41.20↔ Knochiops von Skap, Klav, Rip u Stern, Off Knochiops
40.24.11↔ Exz e inguinalen Lymphkn, offen chir, mit Markierung	77.41.99↔ Knochiops von Skapula, Klav, Rip und Sternum, sonstige
40.24.20↔ Exzision eines inguinalen Lymphknotens, laparoskopisch	77.42.00↔ Knochenbiopsie am Humerus, n.n.bez.
40.24.99↔ Exzision eines inguinalen Lymphknotens, sonstige	77.42.10↔ Knochenbiopsie am Humerus, Perkutane (Nadel-) Biopsie
40.29.00↔ Einfache Exzision einer anderen lymphatischen Struktur, n.n.bez.	77.42.20↔ Knochenbiopsie am Humerus, Offene Knochenbiopsie
40.29.10↔ Exzision eines mediastinalen Lymphknotens, n.n.bez.	77.42.99↔ Knochenbiopsie am Humerus, sonstige
40.29.11↔ Exzision eines mediastinalen Lymphknotens, offen chirurgisch	77.43.00↔ Knochenbiopsie an Radius und Ulna, n.n.bez.
40.29.12↔ Exzision eines mediastinalen Lymphknotens, thorakoskopisch	77.43.10↔ Knochenbiopsie an Radius und Ulna, Perkutane (Nadel-) Biopsie
40.29.19↔ Exzision eines mediastinalen Lymphknotens, sonstige	77.43.20↔ Knochenbiopsie an Radius und Ulna, Offene Knochenbiopsie
40.29.20↔ Exzision eines paraaortalen Lymphknotens	77.43.99↔ Knochenbiopsie an Radius und Ulna, sonstige
40.29.30↔ Exzision eines iliakalen Lymphknotens	77.44.00↔ Knochenbiopsie an Karpalia und Metakarpalia, n.n.bez.
40.29.70↔ Exzision eines Lymphangioms oder Hygroma cysticum	77.44.10↔ Knochiops an Karpal u Metakarpal, Perkut (Nad) Biops
40.29.80↔ Exz mehrerer abd Lymphknstnt (mit Leberbiop), n.n.bez.	77.44.20↔ Knochiops an Karpal und Metakarpal, Offene Knochiops
40.29.81↔ Exz mhr abd Lymphknstnt (m Lbrbiop), offn chr [StgLprt]	77.44.99↔ Knochenbiopsie an Karpalia und Metakarpalia, sonstige
40.29.82↔ Exz mhr abd Lymphknstnt (m Lbrbiop), lprsk [StgLprskpie]	77.45.00↔ Knochenbiopsie am Femur, n.n.bez.
40.29.89↔ Exz mehrerer abd Lymphknstnt (mit Leberbiop), sonstige	77.45.10↔ Knochenbiopsie am Femur, Perkutane (Nadel-) Biopsie
40.29.99↔ Einfache Exzision einer anderen lymphatischen Struktur, sonstige	77.45.20↔ Knochenbiopsie am Femur, Offene Knochenbiopsie
40.3x.00↔ Exzision von regionalen Lymphknoten, n.n.bez.	77.45.99↔ Knochenbiopsie am Femur, sonstige
40.3x.09↔ Exzision von regionalen Lymphknoten, sonstige	77.46.00↔ Knochenbiopsie an der Patella, n.n.bez.
40.3x.10↔ Regionale Lymphadenektomie als selbständiger Eingriff, n.n.bez.	77.46.10↔ Knochenbiopsie an der Patella, Perkutane (Nadel-) Biopsie
40.3x.11↔ Regionale Lymphadenektomie als selbständiger Eingriff, zervikal	77.46.20↔ Knochenbiopsie an der Patella, Offene Knochenbiopsie
40.3x.12↔ Regionale Lymphadenektomie als selbständiger Eingriff, axillär	77.46.99↔ Knochenbiopsie an der Patella, sonstige
40.3x.13↔ Rg Lymphkt als selbst Ingr, praort, plvn, obrtrsch o iliakl	77.47.00↔ Knochenbiopsie an Tibia und Fibula, n.n.bez.
40.3x.14↔ Reg Lymphekt als selbst Ingr, inguinal, offen chir	77.47.10↔ Knochenbiopsie an Tibia und Fibula, Perkutane (Nadel-) Biopsie
40.3x.15↔ Reg Lymphekt als selbst Ingr, inguinale, laparask	77.47.20↔ Knochenbiopsie an Tibia und Fibula, Offene Knochenbiopsie
40.3x.16↔ Reg Lymphekt als selbst Ingr, mediast und peribr	77.47.99↔ Knochenbiopsie an Tibia und Fibula, sonstige
	77.48.00↔ Knochenbiopsie an Tarsalia und Metatarsalia, n.n.bez.
	77.48.10↔ Knochiops an Tarsal und Metatars, Perkut (Nad) Biops

77.48.20↔	Knochbiops an Tarsalia und Metatars, Offene Knochbiops	77.49.40↔	Knbiop and nbz Kn,aus Gschk,Knbiop Phl d Fs,Prk (Nd)Biop
77.48.99↔	Knochenbiopsie an Tarsalia und Metatarsalia, sonstige	77.49.41↔	Knbiop aanbz Kn,aus Gschk,Knbiop a Phl d Fs,Off Knbiop
77.49.00↔	Knochbiops an and näher bez Knoch, auss Gschk, n.n.bez.	77.49.90↔	Knchbiops an and näh bz Knch, auss Gschk, Prkt (Nd) Biops
77.49.20↔	Knbiop aanbz Kn,aus Gschk,Knbiop a d Ws,Prkt(Nd)Biop	77.49.91↔	Knchbiops an and näh bz Knch, auss Gschk, Off Knchbiops
77.49.21↔	Knchbiops a.a.bz. Knch/auss Gschk/Knchbiops an Ws/Off Knchbiops	77.49.99↔	Knochbiops an and näher bez Knoch, auss Gschk, sonstige

ADRG Q60**Erkrankungen des retikuloendothelialen Systems, des Immunsystems und Gerinnungsstörungen**

Hauptdiagnose in Tabelle Q60-1

DRG Q60A**Erkrankungen des retikuloendothelialen Systems, des Immunsystems und Gerinnungsstörungen mit komplexer Diagnose, mit Milzverletzung, Alter < 16 Jahre**

(Hauptdiagnose in Tabelle Q60-2 oder Alter < 16 Jahre) und Hauptdiagnose in Tabelle Q60-3 und Alter < 16 Jahre

DRG Q60B**Erkrankungen des retikuloendothelialen Systems, des Immunsystems und Gerinnungsstörungen mit komplexer Diagnose, Alter < 16 Jahre**

(Hauptdiagnose in Tabelle Q60-2 oder Alter < 16 Jahre) und Alter < 16 Jahre

DRG Q60C**Erkrankungen des retikuloendothelialen Systems, des Immunsystems und Gerinnungsstörungen mit komplexer Diagnose, Alter > 15 Jahre**

Hauptdiagnose in Tabelle Q60-2 oder Alter < 16 Jahre

DRG Q60D**Erkrankungen des retikuloendothelialen Systems, des Immunsystems und Gerinnungsstörungen ohne komplexe Diagnose, ohne Milzverletzung, Alter > 15 Jahre****Diagnose Q60-1**

A28.1	Katzenkratzkrankheit	D69.52	Heparin-induzierte Thrombozytopenie Typ I
D15.0	Gutartige Neubildung Thymus	D69.53	Heparin-induzierte Thrombozytopenie Typ II
D18.10	Hygroma colli cysticum	D69.57	Sonst sek ThromboPen, transfusionsrefraktär
D18.11	Lymphangiom, axillär	D69.58	Sonst sek ThromboPen, n transfusionsrefraktär
D18.12	Lymphangiom, inguinal	D69.59	Sekundäre Thrombozytopenie, nicht näher bezeichnet
D18.13	Lymphangiom, retroperit	D69.60	ThromboPen, nnbez, transfusrefr
D18.18	Lymphangiom, sonst Lok	D69.61	ThromboPen, nnbez, n transfusrefr bez
D18.19	Lymphangiom, Lok nnbez	D69.8	Sonstige nbez hämorrhagische Diathesen
D36.0	Gutartige Neubildung Lymphknoten	D69.9	Hämorrhagische Diathese, nnbez
D47.2	Monoklonale Gammopathie	D70.0	Angeb Agranulozyt u Neutropen
D65.0	Erworb Afibrinogenämie	D70.10	Arzneimittelinduz Agranulozyt/Neutropenie: Krit Ph < 4Tg
D65.1	Disseminierte intravas Gerinn [DIG, DIC]	D70.11	Arzneimittelinduz Agranulozyt/Neutropenie: Krit Ph 10-19Tg
D65.2	Erworb Fibrinolyseblutung	D70.12	Arzneimittelinduz Agranulozyt/Neutropenie: Krit Ph > 19Tg
D65.9	DefibrinatSynd, nnbez	D70.13	Arzneimittelinduz Agranulozyt/Neutropenie: Krit Ph 4 - < 7Tg
D66	Hereditärer Faktor-VIII-Mangel	D70.14	Arzneimittelinduz Agranulozyt/Neutropenie: Krit Ph 7 - < 10Tg
D67	Hereditärer Faktor-IX-Mangel	D70.18	Sonst VerlfForm arzneimittelinduz Agranulozyt/Neutropenie
D68.0	Willebrand-Jürgens-Syndrom	D70.19	Arzneimittelinduz Agranulozyt/Neutropenie, nnbez
D68.1	Hereditärer Faktor-XI-Mangel	D70.3	Sonstige Agranulozytose
D68.2	Hereditärer Mangel an sonst Gerinnungsfaktoren	D70.5	Zyklische Neutropenie
D68.30	Hämorrhag Diathese d Antikoagulanzen	D70.6	Sonstige Neutropenie
D68.31	Hämorrhag Diathese d Vermehrung Antikörper geg Faktor VIII	D70.7	Neutropenie, nicht näher bezeichnet
D68.32	Hämorrhag Diathese d Vermehrung Antikörper geg so GerinFakt	D71	Funktionelle Störungen neutrophile Granulozyten
D68.38	Sonstige hämorrhag Diathese d sonst u nnbez Antikörper	D72.0	Genetisch bedingte Leukozytenanomalien
D68.4	Erworbener Mangel an Gerinnungsfaktoren	D72.1	Eosinophilie
D68.5	Primäre Thrombophilie	D72.8	Sonstige nbez Krankheiten Leukozyten
D68.6	Sonstige Thrombophilien	D72.9	Krankheit Leukozyten, nnbez
D68.8	Sonstige nbez Koagulopathien	D73.0	Hyposplenismus
D68.9	Koagulopathie, nnbez	D73.1	Hypersplenismus
D69.0	Purpura anaphylactoides	D73.2	Chronisch-kongestive Splenomegalie
D69.1	Qualitative Thrombozytendefekte	D73.3	Abszeß Milz
D69.2	Sonstige nichtthrombozytopenische Purpura	D73.4	Zyste Milz
D69.3	Idiopathische thrombozytopenische Purpura	D73.5	Infarzierung Milz
D69.40	Sonst prim ThromboPen, transfusrefr	D73.8	Sonstige Krankheiten Milz
D69.41	Sonst prim ThromboPen, n transfusrefr bez	D73.9	Krankheit Milz, nnbez

D75.0	Familiäre Erythrozytose	D90	Immunkompr n Bestrahl/Chemother/sonst immunsupp Maßn
D75.1	Sekundäre Polyglobulie [Polyzythämie]	E32.0	Persistierende Thymushyperplasie
D75.2	Essentielle Thrombozytose	E32.1	Abszeß Thymus
D75.8	Sonstige nbez KH des Blutes und der blutbildenden Organe	E32.8	Sonstige KH Thymus
D75.9	Krankheit des Blutes und der blutbildenden Organe, nnbez	E32.9	KH Thymus, nnbez
D80.0	Hereditäre Hypogammaglobulinämie	I88.1	Chron Lymphadenitis, ausgenommen mesenterial
D80.1	Nichtfamiliäre Hypogammaglobulinämie	I88.8	Sonstige unspezifische Lymphadenitis
D80.2	Selektiver Immunglobulin-A-Mangel [IgA-Mangel]	I88.9	Unspezifische Lymphadenitis, nnbez
D80.3	Selekt Mangel Immunglobulin-G-Subkl [IgG-Subkl]	I89.8	Sonst nbez nichtinf KH Lymphgefäße u LK
D80.4	Selektiver Immunglobulin-M-Mangel [IgM-Mangel]	I89.9	Nichtinfektiöse KH Lymphgefäße u LK, nnbez
D80.5	Immundefekt b erhöhtem Immunglobulin M [IgM]	L04.0	Akute Lymphadenitis an Gesicht, Kopf u Hals
D80.6	AK-Mangel b Normo-/Hypergammaglobulinämie	L04.1	Akute Lymphadenitis am Rumpf
D80.7	Transit Hypogammaglobulinämie im Kindesalter	L04.2	Akute Lymphadenitis obere Extremität
D80.8	Sonst Immundefekte m vorherrsch AK-Mangel	L04.3	Akute Lymphadenitis untere Extremität
D80.9	Immundefekt m vorherrsch AK-Mangel, nnbez	L04.8	Akute Lymphadenitis an sonstigen Lok
D81.0	Schwer komb Immundefekt [SCID] m retikul Dysgenes	L04.9	Akute Lymphadenitis, nnbez
D81.1	Schwer komb Immundef [SCID] m niedr T-/B-Zellen-Z	P53	Hämorrhagische KH b Fetten u Neugeborenen
D81.2	Schwer komb Immundef [SCID] m niedr/norm B-Zellen-Z	P60	Disseminierte intravasale Gerinnung Fetus/Neugeb
D81.4	Nezelof-Syndrom	P61.0	Transitorische Thrombozytopenie b Neugeborenen
D81.6	Haupthistokompat-Kompl-KI-I-Defekt [MHC-KI-I-D]	P61.5	Transitorische Neutropenie b Neugeborenen
D81.7	Haupthistokompat-Kompl-KI-II-Defekt [MHC-KI-II-D]	P61.6	Sonst transitor Gerinnungsstörung Neugeborenes
D81.8	Sonstige kombinierte Immundefekte	Q89.0	Angeborene Fehlbildungen Milz
D81.9	Kombinierter Immundefekt, nnbez	R16.1	Splenomegalie, aonkl
D82.0	Wiskott-Aldrich-Syndrom	R23.3	Spontane Ekchymosen
D82.1	Di-George-Syndrom	R59.0	Lymphknotenvergrößerung, umschrieben
D82.2	Immundef m disproport Kleinwuchs	R59.1	Lymphknotenvergrößerung, generalisiert
D82.3	Immundefekt m hereditär defekter Reakt auf EBV	R59.9	Lymphknotenvergrößerung, nnbez
D82.4	Hyperimmunglobulin-E[IgE]-Syndrom	R72	Veränderung Leukozyten, anokl
D82.8	Immundefekte in Verbind m and nbez schw Defekten	R76.0	Erhöhter Antikörpertiter
D82.9	Immundefekt in Verbindung m schwer Defekt, nnbez	R76.8	Sonst nbez abnorme immunologische Serumbefunde
D83.0	Variab Immundef überw Abweich B-Zellen-Zahl/-Funkt	R76.9	Abnormer immunologischer Serumbefund, nnbez
D83.1	Variab Immundef m überw immunregulator T-Zell-Stör	S36.00	Verletzung Milz, nnbez
D83.2	Variab Immundef m AutoAK gg B-/T-Zellen	S36.01	Hämatom Milz
D83.8	Sonstige variable Immundefekte	S36.02	Kapselriß Milz, o größeren Einriß Parenchym
D83.9	Variabler Immundefekt, nnbez	S36.03	Rißverletzung Milz m Beteiligung Parenchym
D84.0	Lymphozytenfunktion-Antigen-1[LFA-1]-Defekt	S36.04	Massive Parenchyrruptur Milz
D84.1	Defekte im Komplementsystem	S36.08	Sonstige Verletzungen Milz
D84.8	Sonstige nbez Immundefekte	T86.00	Versagen Transplantat hämatopoetischer Stammzellen
D84.9	Immundefekt, nnbez	T86.01	Akute Graft-versus-host-Krankheit, Grad I und II
D89.0	Polyklonale Hypergammaglobulinämie	T86.02	Akute Graft-versus-host-Krankheit, Grad III und IV
D89.2	Hypergammaglobulinämie, nnbez	T86.03	Chronische Graft-versus-host-Krankheit, begrenzte Form
D89.3	Immunrekonstitutionssyndrom	T86.04	Chronische Graft-versus-host-Krankheit, ausgeprägte Form
D89.8	Sonst nbez Stör m Beteiligung Immunsystem, aonkl	T86.09	Graft-versus-host-Krankheit, nicht näher bezeichnet
D89.9	Störung m Beteiligung Immunsystem, nnbez		

Diagnose Q60-2

A28.1	Katzenkratzkrankheit	D69.2	Sonstige nichtthrombozytopenische Purpura
D15.0	Gutartige Neubildung Thymus	D69.3	Idiopathische thrombozytopenische Purpura
D47.2	Monoklonale Gammopathie	D69.40	Sonst prim ThromboPen, transfusrefr
D65.0	Erworb Afibrinogenämie	D69.41	Sonst prim ThromboPen, n transfusrefr bez
D65.1	Disseminierte intravas Gerinn [DIG, DIC]	D69.52	Heparin-induzierte Thrombozytopenie Typ I
D65.2	Erworb Fibrinolyseblutung	D69.53	Heparin-induzierte Thrombozytopenie Typ II
D65.9	DefibrinatSynd, nnbez	D69.57	Sonst sek ThromboPen, transfusionsrefraktär
D66	Hereditärer Faktor-VIII-Mangel	D69.58	Sonst sek ThromboPen, n transfusionsrefraktär
D67	Hereditärer Faktor-IX-Mangel	D69.59	Sekundäre Thrombozytopenie, nicht näher bezeichnet
D68.0	Willebrand-Jürgens-Syndrom	D69.60	ThromboPen, nnbez, transfusrefr
D68.1	Hereditärer Faktor-XI-Mangel	D69.61	ThromboPen, nnbez, n transfusrefr bez
D68.2	Hereditärer Mangel an sonst Gerinnungsfaktoren	D69.8	Sonstige nbez hämorrhagische Diathesen
D68.30	Hämorrhag Diathese d Antikoagulanzen	D69.9	Hämorrhagische Diathese, nnbez
D68.31	Hämorrhag Diathese d Vermehrung Antikörper geg Faktor VIII	D70.0	Angeb Agranulozyt u Neutropen
D68.32	Hämorrhag Diathese d Vermehrung Antikörper geg so GerinFakt	D70.10	Arzneimittelinduz Agranulozyt/Neutropenie: Krit Ph < 4Tg
D68.38	Sonstige hämorrhag Diathese d sonst u nnbez Antikörper	D70.11	Arzneimittelinduz Agranulozyt/Neutropenie: Krit Ph 10-19Tg
D68.4	Erworbener Mangel an Gerinnungsfaktoren	D70.12	Arzneimittelinduz Agranulozyt/Neutropenie: Krit Ph > 19Tg
D68.5	Primäre Thrombophilie	D70.13	Arzneimittelinduz Agranulozyt/Neutropenie: Krit Ph 4 - < 7Tg
D68.6	Sonstige Thrombophilien	D70.14	Arzneimittelinduz Agranulozyt/Neutropenie: Krit Ph 7 - < 10Tg
D68.8	Sonstige nbez Koagulopathien	D70.18	Sonst VerlForm arzneimittelinduz Agranulozyt/Neutropenie
D68.9	Koagulopathie, nnbez	D70.19	Arzneimittelinduz Agranulozyt/Neutropenie, nnbez
D69.0	Purpura anaphylactoides	D70.3	Sonstige Agranulozytose
D69.1	Qualitative Thrombozytendefekte	D70.5	Zyklische Neutropenie

D70.6	Sonstige Neutropenie	D83.9	Variabler Immundefekt, nnbez
D70.7	Neutropenie, nicht näher bezeichnet	D84.8	Sonstige nbez Immundefekte
D71	Funktionelle Störungen neutrophile Granulozyten	D84.9	Immundefekt, nnbez
D72.0	Genetisch bedingte Leukozytenanomalien	D89.0	Polyklonale Hypergammaglobulinämie
D72.1	Eosinophilie	D89.2	Hypergammaglobulinämie, nnbez
D73.1	Hypersplenismus	D89.3	Immunrekonstitutionssyndrom
D73.2	Chronisch-kongestive Splenomegalie	D89.8	Sonst nbez Stör m Beteiligung Immunsystem, aonkl
D73.3	Abszeß Milz	D90	Immunkompr n Bestrahl/Chemother/sonst immunsupp Maßn
D73.5	Infarzierung Milz	E32.0	Persistierende Thymushyperplasie
D73.8	Sonstige Krankheiten Milz	E32.1	Abszeß Thymus
D75.0	Familiäre Erythrozytose	I89.8	Sonst nbez nichtinf KH Lymphgefäße u LK
D75.1	Sekundäre Polyglobulie [Polyzythämie]	P53	Hämorrhagische KH b Feten u Neugeborenen
D75.2	Essentielle Thrombozytose	P60	Disseminierte intravasale Gerinnung Fetus/Neugeb
D75.8	Sonstige nbez KH des Blutes und der blutbildenden Organe	P61.0	Transitorische Thrombozytopenie b Neugeborenen
D75.9	Krankheit des Blutes und der blutbildenden Organe, nnbez	P61.6	Sonst transitor Gerinnungsstörung Neugeborenes
D81.1	Schwer komb Immundef [SCID] m niedr T-/B-Zellen-Z	Q89.0	Angeborene Fehlbildungen Milz
D81.2	Schwer komb Immundef [SCID] m niedr/norm B-Zellen-Z	R16.1	Splenomegalie, aonkl
D81.9	Kombinierter Immundefekt, nnbez	R23.3	Spontane Ekchymosen
D82.0	Wiskott-Aldrich-Syndrom	R59.1	Lymphknotenvergrößerung, generalisiert
D82.1	Di-George-Syndrom	S36.00	Verletzung Milz, nnbez
D82.2	Immundef m disproport Kleinwuchs	S36.01	Hämatom Milz
D82.3	Immundefekt m hereditär defekter Reakt auf EBV	S36.02	Kapselriß Milz, o größeren Einriß Parenchym
D83.0	Variab Immundef überw Abweich B-Zellen-Zahl/-Funkt	S36.03	Rißverletzung Milz m Beteiligung Parenchym
D83.1	Variab Immundef m überw immunregulator T-Zell-Stör	S36.08	Sonstige Verletzungen Milz
D83.8	Sonstige variable Immundefekte		

Hauptdiagnose Q60-3

S36.00	Verletzung Milz, nnbez	S36.03	Rißverletzung Milz m Beteiligung Parenchym
S36.01	Hämatom Milz	S36.04	Massive Parenchyrruptur Milz
S36.02	Kapselriß Milz, o größeren Einriß Parenchym	S36.08	Sonstige Verletzungen Milz

ADRG Q61

Erkrankungen der Erythrozyten

Hauptdiagnose in Tabelle Q61-1

DRG Q61A

Erkrankungen der Erythrozyten ohne komplexe Diagnose, ohne aplastische Anämie, mit äusserst schweren CC

PCCL > 3

DRG Q61B

Erkrankungen der Erythrozyten mit komplexer Diagnose

Hauptdiagnose in Tabelle Q61-2

DRG Q61C

Erkrankungen der Erythrozyten ohne komplexe Diagnose, mit aplastischer Anämie, Alter < 16 Jahre

Hauptdiagnose in Tabelle Q61-3 und Alter < 16 Jahre

DRG Q61D

Erkrankungen der Erythrozyten ohne komplexe Diagnose, mit aplastischer Anämie, Alter > 15 Jahre

Hauptdiagnose in Tabelle Q61-3

DRG Q61E

Erkrankungen der Erythrozyten ohne komplexe Diagnose, ohne aplastische Anämie, ohne äusserst schwere CC

Hauptdiagnose Q61-1

D50.0	Eisenmangelanämie nach Blutverlust (chronisch)	D51.8	Sonstige Vitamin-B12-Mangelanämien
D50.1	Sideropenische Dysphagie	D51.9	Vitamin-B12-Mangelanämie, nnbez
D50.8	Sonstige Eisenmangelanämien	D52.0	Alimentäre Folsäure-Mangelanämie
D50.9	Eisenmangelanämie, nnbez	D52.1	Arzneimittelinduzierte Folsäure-Mangelanämie
D51.0	Vit-B12-Mangelanämie d Mangel Intrinsic-Faktor	D52.8	Sonstige Folsäure-Mangelanämien
D51.1	Vit-B12-MangAnäm selek Vit-B12-Malabs m Proturie	D52.9	Folsäure-Mangelanämie, nnbez
D51.2	Transcobalamin-II-Mangel (-Anämie)	D53.0	Eiweißmangelanämie
D51.3	Sonstige alimentäre Vitamin-B12-Mangelanämie	D53.1	Sonstige megaloblastäre Anämien, aonkl

D53.2	Skorbutanämie	D60.1	Transitorische erworben isolierte aplastische Anämie
D53.8	Sonstige nbez alimentäre Anämien	D60.8	Sonstige erworben isolierte aplastische Anämien
D53.9	Alimentäre Anämie, nnbez	D60.9	Erworbene isolierte aplastische Anämie, nnbez
D55.0	Anämie d Gluk-6-Phos-Dehydrogen[G6PD]-Mang	D61.0	Angeborene aplastische Anämie
D55.1	Anämie d sonst Störungen GlutathionSW	D61.10	Aplastische Anämie infolge zytostatischer Therapie
D55.2	Anämie d Störungen glykolytischer Enzyme	D61.18	Sonstige arzneimittelinduzierte aplastische Anämie
D55.3	Anämie d Störungen NukleotidSW	D61.19	Arzneimittelinduzierte aplastische Anämie, nnbez
D55.8	Sonstige Anämien d Enzymdefekte	D61.2	Aplastische Anämie infolge sonst äuß Ursachen
D55.9	Anämie d Enzymdefekte, nnbez	D61.3	Idiopathische aplastische Anämie
D56.0	Alpha-Thalassämie	D61.8	Sonstige nbez aplastische Anämien
D56.1	Beta-Thalassämie	D61.9	Aplastische Anämie, nnbez
D56.2	Delta-Beta-Thalassämie	D62	Akute Blutungsanämie
D56.3	Thalassämie-Erbanlage	D64.0	Hereditäre sideroachrest [sideroblast] Anämie
D56.4	Hereditäre Persistenz fetalen Hämoglobins [HPFH]	D64.1	Sek sideroachrest [sideroblast] Anämie (KH-bed)
D56.8	Sonstige Thalassämien	D64.2	Sek sideroachrest [sideroblast] Anämie d AM/Toxin
D56.9	Thalassämie, nnbez	D64.3	Sonstige sideroachrest [sideroblast] Anämien
D57.0	Sichelzellenanämie m Krisen	D64.4	Kongenitale dyserythropoetische Anämie
D57.1	Sichelzellenanämie oh Krisen	D64.8	Sonstige nbez Anämien
D57.2	Doppelt heterozygote Sichelzellenkrankheiten	D64.9	Anämie, nnbez
D57.3	Sichelzellen-Erbanlage	D74.0	Angeborene Methämoglobinämie
D57.8	Sonstige Sichelzellenkrankheiten	D74.8	Sonstige Methämoglobinämien
D58.0	Hereditäre Sphärozytose	D74.9	Methämoglobinämie, nnbez
D58.1	Hereditäre Elliptozytose	E83.1	Störungen des Eisenstoffwechsels
D58.2	Sonstige Hämoglobinopathien	P55.0	Rh-Isoimmunisierung b Feten u Neugeborenen
D58.8	Sonstige nbez hereditäre hämolytische Anämien	P55.1	AB0-Isoimmunisierung b Feten u Neugeborenen
D58.9	Hereditäre hämolytische Anämie, nnbez	P55.8	Sonst hämolytische KH b Feten u Neugeborenen
D59.0	AM-induzierte autoimmunhämolytische Anämie	P55.9	Hämolytische KH b Feten u Neugeborenen, nnbez
D59.1	Sonstige autoimmunhämolytische Anämien	P61.2	Anämie b Prämaturität
D59.2	AM-induzierte nicht-autoimmunhämolyt Anämie	P61.3	Angeborene Anämie d fetalen Blutverlust
D59.4	Sonstige nicht-autoimmunhämolytische Anämien	P61.4	Sonstige angeborene Anämien, aonkl
D59.5	Paroxys nächtl Hämoglobinurie [Marchiafava-Micheli]	R71	Veränderung Erythrozyten
D59.6	Hämoglobinurie d Hämolyse infolg so äuß Ursach	T80.3	AB0-Unverträglichkeitsreaktion
D59.8	Sonstige erworbene hämolytische Anämien	T80.4	Rh-Unverträglichkeitsreaktion
D59.9	Erworbene hämolytische Anämie, nnbez	T80.8	Sonst Kompl nach Infus/Transfus/Injekt zu therap Zwecken
D60.0	Chron erworbene isolierte aplastische Anämie	T80.9	Nbez Kompl nach Infus/Transfus/Injekt zu therap Zwecken

Hauptdiagnose Q61-2

D51.0	Vit-B12-Mangelanämie d Mangel Intrinsic-Faktor	D51.9	Vitamin-B12-Mangelanämie, nnbez
D51.1	Vit-B12-MangAnäm selek Vit-B12-Malabs m Proturie	D57.0	Sichelzellenanämie m Krisen
D51.2	Transcobalamin-II-Mangel (-Anämie)	D59.0	AM-induzierte autoimmunhämolytische Anämie
D51.3	Sonstige alimentäre Vitamin-B12-Mangelanämie	D59.1	Sonstige autoimmunhämolytische Anämien
D51.8	Sonstige Vitamin-B12-Mangelanämien	T80.3	AB0-Unverträglichkeitsreaktion

Hauptdiagnose Q61-3

D61.0	Angeborene aplastische Anämie	D61.2	Aplastische Anämie infolge sonst äuß Ursachen
D61.10	Aplastische Anämie infolge zytostatischer Therapie	D61.3	Idiopathische aplastische Anämie
D61.18	Sonstige arzneimittelinduzierte aplastische Anämie	D61.8	Sonstige nbez aplastische Anämien
D61.19	Arzneimittelinduzierte aplastische Anämie, nnbez	D61.9	Aplastische Anämie, nnbez

MDC 17

Hämatologische und solide
Neubildungen

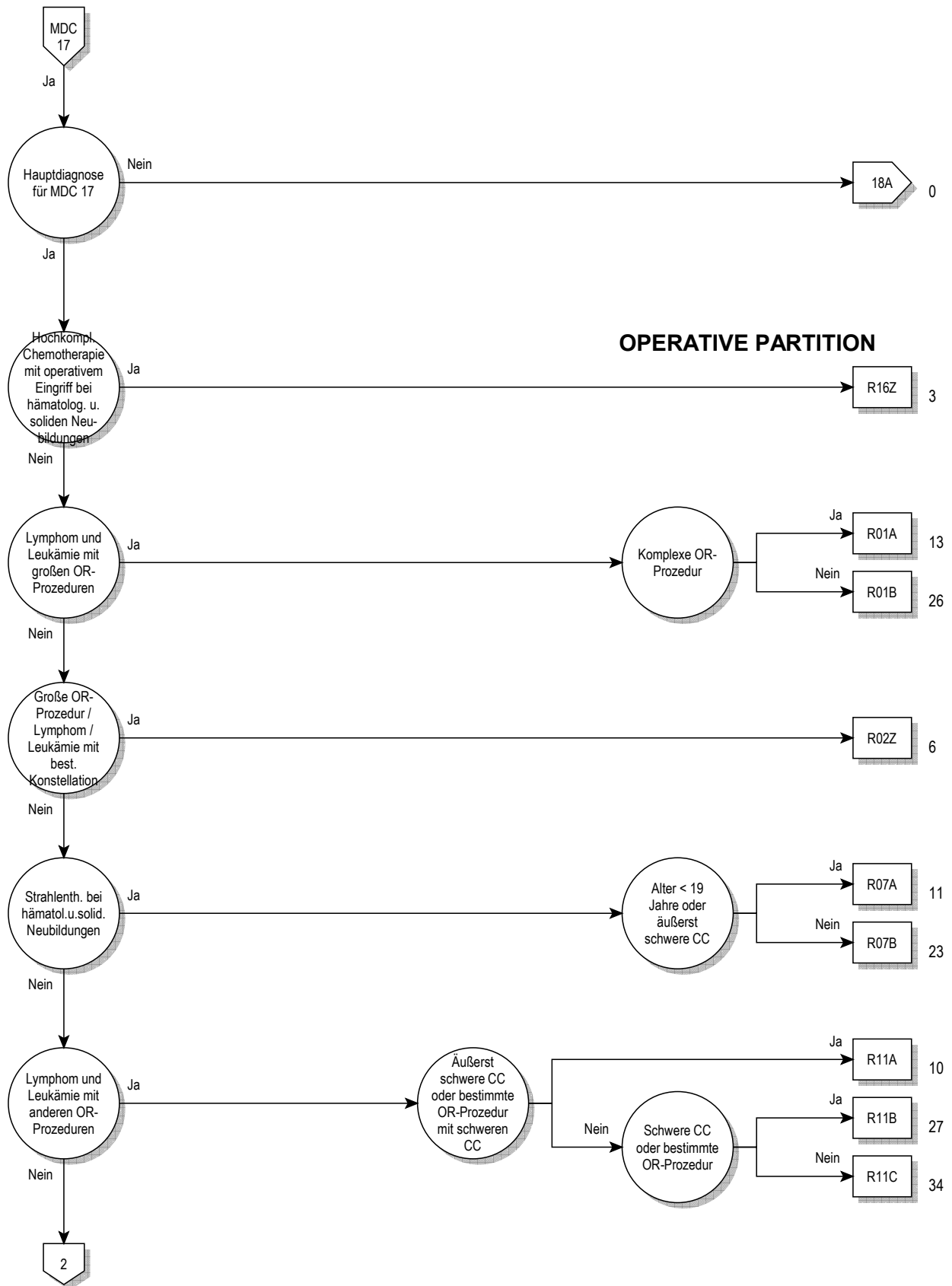

17

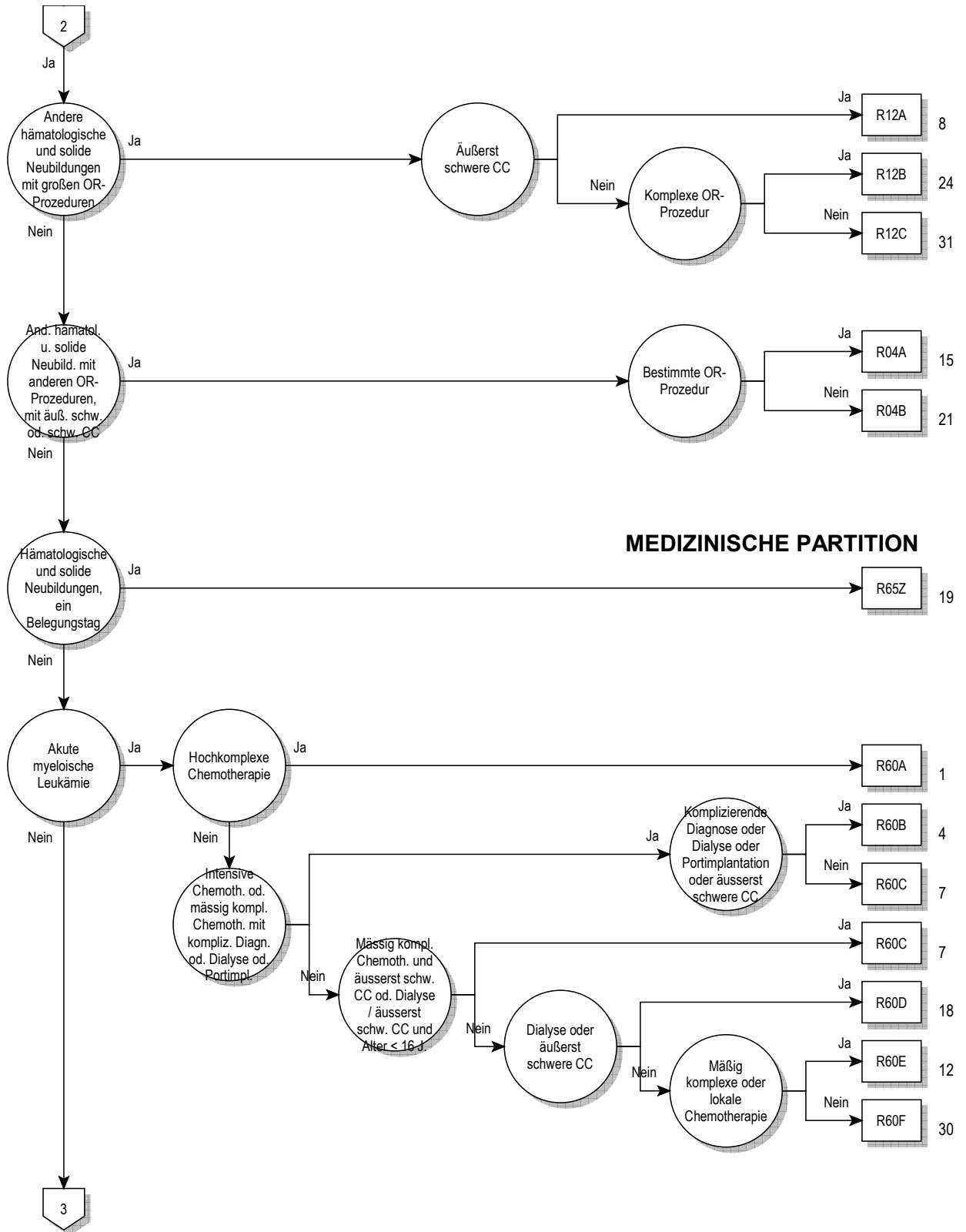

MEDIZINISCHE PARTITION



17

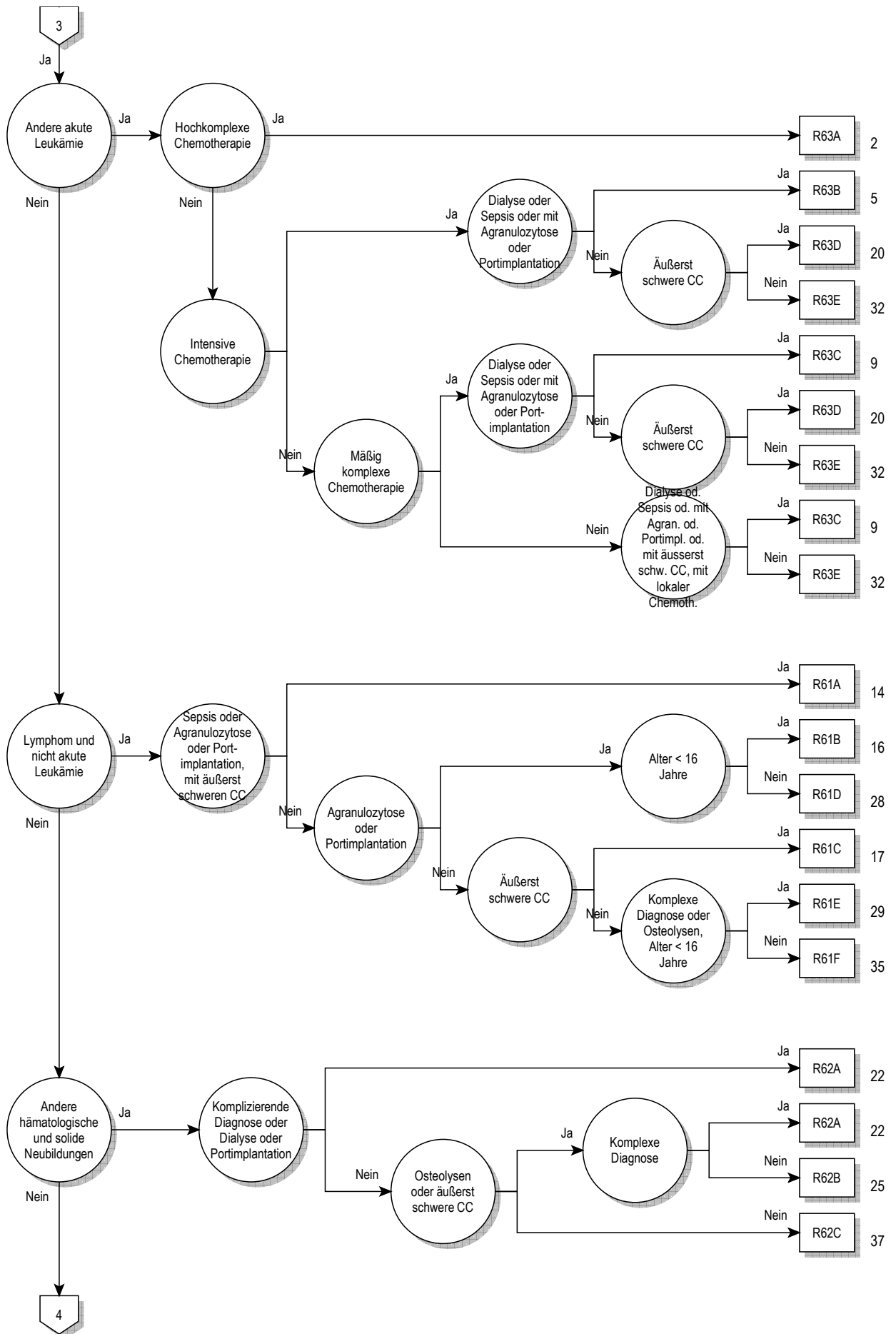

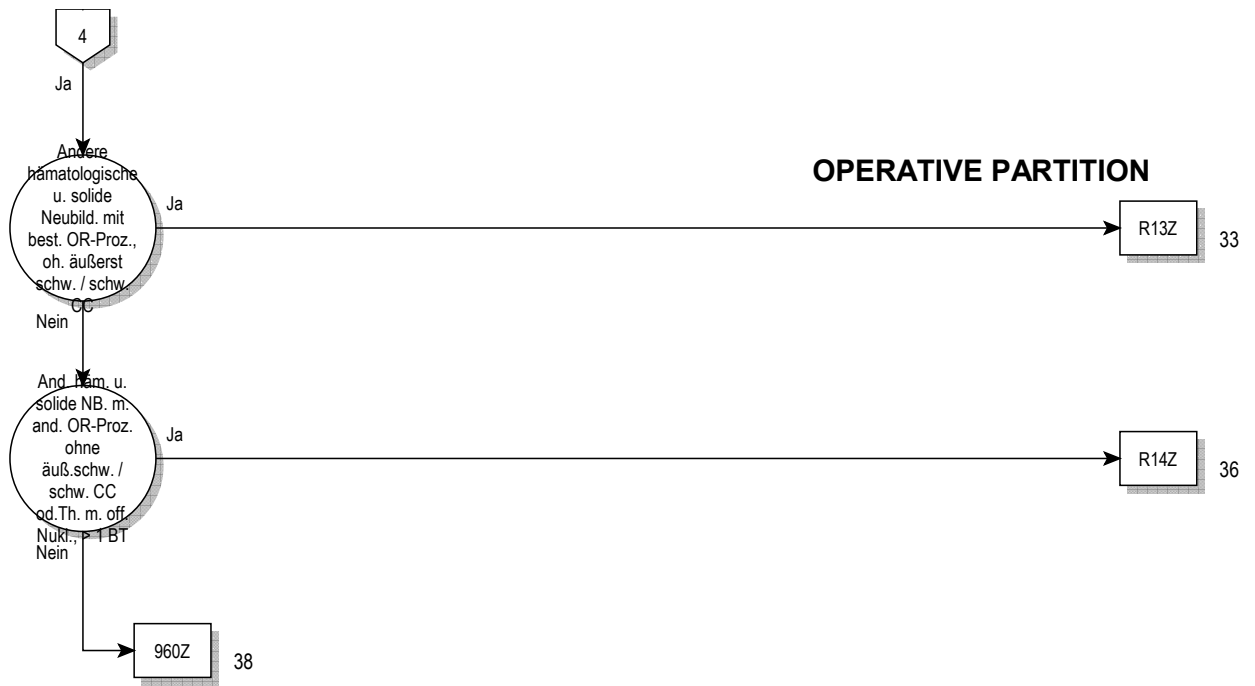

Entscheidungslogik MDC 17

Hauptdiagnose in Tabelle MDC17-0 oder Hauptdiagnose in Tabelle MDC17-1 und Nebendiagnose in Tabelle MDC17-2

Hauptdiagnose für MDC 17 (MDC17-0)

C26.1	Bösartige Neubildung: Milz	C88.91	Bösart immunproliferative KH, nnbez: In kompletter Remiss
C37	Bösartige Neubildung des Thymus	C90.00	Plasmozytom [Multiples Myelom]: Ohne Ang kompl Remission
C46.3	Kaposi-Sarkom Lymphknoten	C90.01	Plasmozytom [Multiples Myelom]: In kompletter Remission
C48.0	Bösartige Neubildung: Retroperitoneum	C90.10	Plasmazellenleukämie: Ohne Angabe einer kompl Remission
C76.4	BNB ungenau bezeichneter Lok: Obere Extremität	C90.11	Plasmazellenleukämie: In kompletter Remission
C76.5	BNB ungenau bezeichneter Lok: Untere Extremität	C90.20	Plasmozytom, extramedullär: Oh Angabe einer kompl Remiss
C76.7	BNB: Sonstige ungenau bezeichnete Lokalisationen	C90.21	Plasmozytom, extramedullär: In kompletter Remission
C76.8	BNB: Sonst u ungenau bez Lok, mehr Teilber überlapp	C91.00	Akute lymphoblastische Leukämie: Ohne Ang kompl Remiss
C77.0	Sekundäre u nnbez BNB: Lymphknoten Kopf/Gesicht/Hals	C91.01	Akute lymphoblastische Leukämie: In kompletter Remission
C77.1	Sekundäre u nnbez BNB: Intrathorakale Lymphknoten	C91.10	Chronische lymphatische Leukämie: Ohne Ang kompl Remiss
C77.2	Sekundäre u nnbez BNB: Intraabdominale Lymphknoten	C91.11	Chronische lymphatische Leukämie: In kompletter Remiss
C77.3	Sek u nnbez BNB: Axill Lymphkn u Lymphkn obere Extrem	C91.20	Subakute lymphatische Leukämie: Ohne Ang kompl Remiss
C77.4	Sek u nnbez BNB: Inguin Lymphkn u Lymphkn unt Extrem	C91.21	Subakute lymphatische Leukämie: In kompletter Remission
C77.5	Sekundäre u nnbez BNB: Intrapelvine Lymphknoten	C91.30	Prolymphozytäre Leukämie: Ohne Angabe kompl Remission
C77.8	Sekundäre u nnbez BNB: Lymphknoten mehrerer Regionen	C91.31	Prolymphozytäre Leukämie: In kompletter Remission
C77.9	Sekundäre u nnbez BNB: Lymphknoten, nnbez	C91.40	Haarzellenleukämie: Ohne Angabe kompl Remission
C79.83	Sekundäre bösartige Neubildung des Perikards	C91.41	Haarzellenleukämie: In kompletter Remission
C79.84	Sonstige sekundäre bösartige Neubildung des Herzens	C91.50	T-Zellen-Leukämie beim Erwachsenen: OA kompl Remiss
C79.88	Sekundäre bösartige Neubildung sonstiger nbez Lokalisationen	C91.51	T-Zellen-Leukämie beim Erwachsenen: In kompletter Remiss
C79.9	Sekundäre bösartige Neubildung nnbez Lokalisation	C91.70	Sonstige lymphatische Leukämie: Ohne Ang kompl Remiss
C80.0	Bösartige Neubildung, prim Lokalisation unbekannt, so bez	C91.71	Sonstige lymphatische Leukämie: In kompletter Remission
C80.9	Bösartige Neubildung, nnbez	C91.90	Lymphatische Leukämie, nnbez: Ohne Ang kompl Remission
C81.0	Hodgkin-KH [Lymphogranulomat], lymphozreiche Form	C91.91	Lymphatische Leukämie, nnbez: In kompletter Remission
C81.1	Hodgkin-KH [Lymphogranulomat], nodulskleros Form	C92.00	Akute myeloische Leukämie: Ohne Angabe kompl Remission
C81.2	Hodgkin-KH [Lymphogranulomat], gemischtzell Form	C92.01	Akute myeloische Leukämie: In kompletter Remission
C81.3	Hodgkin-KH [Lymphogranulomat], lymphozarme Form	C92.10	Chronische myeloische Leukämie: Ohne Ang kompl Remiss
C81.7	Sonstige Typen Hodgkin-Krankheit	C92.11	Chronische myeloische Leukämie: In kompletter Remission
C81.9	Hodgkin-Krankheit, nnbez	C92.20	Subakute myeloische Leukämie: Ohne Ang kompl Remission
C82.0	Non-Hodgkin-Lymphom, kleinzellig, gekerbt, follikulär	C92.21	Subakute myeloische Leukämie: In kompletter Remission
C82.1	NHL, gemischt klein-/größzellig, gekerbt, follikulär	C92.30	Myelosarkom: Ohne Angabe kompl Remission
C82.2	Non-Hodgkin-Lymphom, großzellig, follikulär	C92.31	Myelosarkom: In kompletter Remission
C82.7	Sonstige Typen follikuläres NHL	C92.40	Akute promyelozytäre Leukämie: Ohne Ang kompl Remission
C82.9	Follikuläres Non-Hodgkin-Lymphom, nnbez	C92.41	Akute promyelozytäre Leukämie: In kompletter Remission
C83.0	Non-Hodgkin-Lymphom, kleinzellig (diffus)	C92.50	Akute myelomonozytäre Leukämie: Ohne Ang kompl Remiss
C83.1	Non-Hodgkin-Lymphom, Kleinzellig, gekerbt (diffus)	C92.51	Akute myelomonozytäre Leukämie: In kompletter Remission
C83.2	NHL, Gemischt klein-/größzellig (diffus)	C92.70	Sonstige myeloische Leukämie: Ohne Ang kompl Remission
C83.3	Non-Hodgkin-Lymphom, großzellig (diffus)	C92.71	Sonstige myeloische Leukämie: In kompletter Remission
C83.4	Non-Hodgkin-Lymphom, immunoblastisch (diffus)	C92.90	Myeloische Leukämie, nnbez: Ohne Ang kompl Remission
C83.5	Non-Hodgkin-Lymphom, lymphoblastisch (diffus)	C92.91	Myeloische Leukämie, nnbez: In kompletter Remission
C83.6	Non-Hodgkin-Lymphom, undifferenziert (diffus)	C93.00	Akute Monozytenleukämie: Ohne Angabe kompl Remission
C83.7	Burkitt-Tumor	C93.01	Akute Monozytenleukämie: In kompletter Remission
C83.8	Sonst Typen diffuses Non-Hodgkin-Lymphom	C93.10	Chronische Monozytenleukämie: Ohne Ang kompl Remission
C83.9	Diffuses Non-Hodgkin-Lymphom, nnbez	C93.11	Chronische Monozytenleukämie: In kompletter Remission
C84.0	Mycosis fungoides	C93.20	Subakute Monozytenleukämie: Ohne Ang kompl Remission
C84.1	Sézary-Syndrom	C93.21	Subakute Monozytenleukämie: In kompletter Remission
C84.2	T-Zonen-Lymphom	C93.70	Sonstige Monozytenleukämie: Ohne Ang kompl Remission
C84.3	Lymphoepitheloides Lymphom	C93.71	Sonstige Monozytenleukämie: In kompletter Remission
C84.4	T-Zell-Lymphom, peripher	C93.90	Monozytenleukämie, nnbez: Ohne Angabe kompl Remission
C84.5	Sonst u nnbez T-Zell-Lymphome	C93.91	Monozytenleukämie, nnbez: In kompletter Remission
C85.0	Lymphosarkom	C94.00	Akute Erythämie u Erythroleukämie: Oh Ang kompl Remiss
C85.1	B-Zell-Lymphom, nnbez	C94.01	Akute Erythämie u Erythroleukämie: In kompletter Remiss
C85.7	Sonst nbez Typen Non-Hodgkin-Lymphom	C94.10	Chronische Erythämie: Ohne Angabe kompl Remission
C85.9	Non-Hodgkin-Lymphom, Typ nnbez	C94.11	Chronische Erythämie: In kompletter Remission
C88.00	Makroglobulinämie Waldenström: Oh Ang einer kompl Remiss	C94.20	Akute Megakaryoblastenleukämie: Ohne Ang kompl Remiss
C88.01	Makroglobulinämie Waldenström: In kompletter Remission	C94.21	Akute Megakaryoblastenleukämie: In kompletter Remission
C88.10	Alpha-Schwerkettenkrankheit: Oh Ang einer kompl Remission	C94.30	Mastzellenleukämie: Ohne Angabe kompl Remission
C88.11	Alpha-Schwerkettenkrankheit: In kompletter Remission	C94.31	Mastzellenleukämie: In kompletter Remission
C88.20	Gamma-Schwerkettenkrankheit: Oh Ang einer kompl Remission	C94.40	Akute Panmyelose: Ohne Angabe kompl Remission
C88.21	Gamma-Schwerkettenkrankheit: In kompletter Remission	C94.41	Akute Panmyelose: In kompletter Remission
C88.30	Immunproliferative Dünndarmkrankheit: Oh Ang kompl Remiss	C94.50	Akute Myelofibrose: Ohne Angabe kompl Remission
C88.31	Immunproliferative Dünndarmkrankheit: In kompletter Remiss	C94.51	Akute Myelofibrose: In kompletter Remission
C88.70	Sonstige bösartige immunproliferat KH: Oh Ang kompl Remiss	C94.70	Sonstige nbez Leukämien: Ohne Angabe kompl Remission
C88.71	Sonst bösart immunproliferative KH: In kompletter Remiss	C94.71	Sonst näher bez Leukämien: In kompletter Remiss
C88.90	Bösart immunproliferative KH, nnbez: Oh Ang kompl Remission	C95.00	Akute Leukämie nnbez Zelltyps: Ohne Ang kompl Remission

C95.01	Akute Leukämie nbez Zelltyps: In kompletter Remission	D47.0	Histiozyten-/Mastzelltumor unsich/unbek Verhalt
C95.10	Chronische Leukämie nbez Zelltyps: Oh Ang kompl Remiss	D47.1	Chronische myeloproliferative Krankheit
C95.11	Chronische Leukämie nbez Zelltyps: In kompletter Remiss	D47.3	Essentielle (hämorrhagische) Thrombozythämie
C95.20	Subakute Leukämie nbez Zelltyps: Ohne Ang kompl Remiss	D47.7	So nbez NB unsich/unbek Verhalt lymph/blutb/verw Gew
C95.21	Subakute Leukämie nbez Zelltyps: In kompletter Remiss	D47.9	NB unsich/unbek Verhalt lymph/blutb/verw Gew, nbez
C95.70	Sonstige Leukämie nbez Zelltyps: Ohne Ang kompl Remiss	D48.7	NB unsich/unbek Verhalt sonst nbez Lok
C95.71	Sonstige Leukämie nbez Zelltyps: In kompletter Remission	D48.9	NB unsich/unbek Verhalt, nbez
C95.90	Leukämie, nicht näher bezeichnet: Ohne Ang kompl Remiss	D89.1	Kryoglobulinämie
C95.91	Leukämie, nicht näher bezeichnet: In kompletter Remission	Q85.8	Sonstige Phakomatosen, aonkl
C96.0	Abt-Letterer-Siwe-Krankheit	Q85.9	Phakomatose, nbez
C96.1	Bösartige Histiocytose	R77.0	Veränderungen Albumine
C96.2	Bösartiger Mastzelltumor	R77.1	Veränderungen Globuline
C96.3	Echtes histiozytäres Lymphom	R77.2	Veränderungen Alpha-Fetoproteins
C96.7	So nbez BNB lymphat/blutbildend/verwandtes Gewebe	R77.8	Sonstige nbez Veränderungen Plasmaproteine
C96.9	BNB lymphat/blutbildendes/verwandtes Gew, nbez	R77.9	Veränderung Plasmaprotein, nbez
C97	BNB als Primärtumoren an mehreren Lok	Z03.1	Beobachtung b Verdacht auf BNB
D09.3	Carcinoma in situ Schilddrüse/so endokrine Drüsen	Z51.0	Strahlentherapie-Sitzung
D09.7	Carcinoma in situ sonst nbez Lokalisationen	Z51.1	Chemotherapie-Sitzung wg BNB
D09.9	Carcinoma in situ, nbez	Z51.2	Andere Chemotherapie
D19.7	Gutart Neubild mesotheliales Gewebe, sonst Lok	Z51.82	Komb Strahlen- u ChemotherSitz wg BNB
D19.9	Gutart Neubildung mesotheliales Gewebe, nbez	Z85.0	BNB der Verdauungsorgane in Eigenanamnese
D36.7	Gutartige Neubildung sonstige nbez Lok	Z85.1	BNB Trachea, Bronchien od Lunge in Eigenanamnese
D36.9	Gutartige Neubildung nbez Lokalisation	Z85.2	BNB and Atmungs- u intrathorakaler Organe in EigAnam
D45	Polycythaemia vera	Z85.3	BNB Brustdrüse [Mamma] in Eigenanamnese
D46.0	Refraktäre Anämie oh Ringsideroblasten, so bez	Z85.4	BNB Genitalorgane in Eigenanamnese
D46.1	Refraktäre Anämie m Ringsideroblasten	Z85.5	BNB Hamorgane in Eigenanamnese
D46.2	Refraktäre Anämie m Blastenüberschuß	Z85.6	Leukämie in Eigenanamnese
D46.3	Refraktäre Anämie m Blastenübersch in Transformation	Z85.7	And BNB lymphat/blutbild/verwandt Gewebe in Eigenanam
D46.4	Refraktäre Anämie, nbez	Z85.8	BNB sonst Organe od Systeme in Eigenanamnese
D46.7	Sonstige myelodysplastische Syndrome	Z85.9	BNB in Eigenanamnese, nbez
D46.9	Myelodysplastisches Syndrom, nbez		

Hauptdiagnose für MDC 17 (MDC17-1)

A01.0	Typhus abdominalis	A41.52	Sepsis durch Pseudomonas
A01.1	Paratyphus A	A41.58	Sepsis durch sonstige gramnegative Erreger
A01.2	Paratyphus B	A41.8	Sonstige nbez Sepsis
A01.3	Paratyphus C	A41.9	Sepsis, nbez
A02.1	Salmonellensepsis	A42.7	Aktinomykotische Sepsis
A19.0	Akute Miliartuberkulose einer einzel nbez Lokalisation	A44.0	Systemische Bartonellose
A19.1	Akute Miliartuberkulose mehrerer Lokalisationen	A48.0	Gasbrand [Gasödem]
A19.2	Akute Miliartuberkulose, nbez	A48.3	Syndrom des toxischen Schocks
A19.8	Sonstige Miliartuberkulose	A78	Q-Fieber
A19.9	Miliartuberkulose, nbez	B00.7	Disseminierte Herpesvirus-KH
A20.7	Pestsepsis	B37.7	Candida-Sepsis
A21.7	Generalisierte Tularämie	B38.7	Disseminierte Kokzidioidomykose
A22.7	Milzbrandsepsis	B39.3	Disseminierte Histoplasmose durch Histoplasma capsulatum
A24.0	Rotz	B41.7	Disseminierte Parakokzidioidomykose
A24.1	Akute oder fulminante Melioidose	B42.7	Disseminierte Sporotrichose
A26.7	Erysipelothrix-Sepsis	B44.7	Disseminierte Aspergillose
A27.0	Leptospirosis icterohaemorrhagica [Weil-Krankheit]	B45.7	Disseminierte Kryptokokkose
A32.7	Listeriensepsis	B46.4	Disseminierte Mukormykose
A39.1	Waterhouse-Friderichsen-Syndrom	B50.8	Sonst schwere Formen od Komplik der Malaria tropica
A39.2	Akute Meningokokkensepsis	B51.0	Malaria tertiana mit Milzruptur
A39.3	Chronische Meningokokkensepsis	B52.8	Malaria quartana mit sonstigen Komplikationen
A39.4	Meningokokkensepsis, nbez	B55.0	Viszerale Leishmaniose
A39.8	Sonstige Meningokokkeninfektionen	D70.0	Angeb Agranulozyt u Neutropen
A39.9	Meningokokkeninfektion, nbez	D70.10	Arzneimittelinduz Agranulozyt/Neutropenie: Krit Ph < 4Tg
A40.0	Sepsis durch Streptokokken, Gruppe A	D70.11	Arzneimittelinduz Agranulozyt/Neutropenie: Krit Ph 10-19Tg
A40.1	Sepsis durch Streptokokken, Gruppe B	D70.12	Arzneimittelinduz Agranulozyt/Neutropenie: Krit Ph > 19Tg
A40.2	Sepsis durch Streptokokken, Gruppe D	D70.13	Arzneimittelinduz Agranulozyt/Neutropenie: Krit Ph 4 - < 7Tg
A40.3	Sepsis durch Streptococcus pneumoniae	D70.14	Arzneimittelinduz Agranulozyt/Neutropenie: Krit Ph 7 - < 10Tg
A40.8	Sonst Sepsis durch Streptokokken	D70.18	Sonst VerForm arzneimittelinduz Agranulozyt/Neutropenie
A40.9	Sepsis durch Streptokokken, nicht näher bezeichnet	D70.19	Arzneimittelinduz Agranulozyt/Neutropenie, nbez
A41.0	Sepsis durch Staphylococcus aureus	D70.3	Sonstige Agranulozytose
A41.1	Sepsis durch sonstige näher bezeichnete Staphylokokken	D70.5	Zyklische Neutropenie
A41.2	Sepsis durch nbez Staphylokokken	D70.6	Sonstige Neutropenie
A41.3	Sepsis durch Haemophilus influenzae	D70.7	Neutropenie, nicht näher bezeichnet
A41.4	Sepsis durch Anaerobier	M03.00	Arthritis nach MeningokInf, mehrere Lok
A41.51	Sepsis durch Escherichia coli [E coli]	M03.01	Arthritis nach MeningokInf Schulterregion

M03.02	Arthritis nach MeningokInf Oberarm	P35.2	Angeborene Infektion d Herpesviren [Herpes simplex]
M03.03	Arthritis nach MeningokInf Unterarm	P37.2	Neugeborenenlisteriose (disseminiert)
M03.04	Arthritis nach MeningokInf Hand	R57.2	Septischer Schock
M03.05	Arthritis nach MeningokInf Becken/Oberschenkel	R65.0	Syst inflam Response-Synd [SIRS] infekt o Organkomp
M03.06	Arthritis nach MeningokInf Unterschenkel	R65.1	Syst inflam Response-Synd [SIRS] infekt m Organkomp
M03.07	Arthritis nach MeningokInf Knöchel/Fuß	R65.2	Syst inflam Response-Synd [SIRS] ni-infekt o Organkomp
M03.08	Arthritis nach MeningokInf, sonst Lok	R65.3	Syst inflam Response-Synd [SIRS] ni-infekt m Organkomp
M03.09	Arthritis nach Meningokokkeninfektion, nnbez Lok	R65.9	System inflamm Response-Synd [SIRS], nnbez

Nebendiagnose für MDC 17 (MDC17-2)

C26.1	Bösartige Neubildung: Milz	C88.30	Immunproliferative Dünndarmkrankheit: Oh Ang kompl Remiss
C37	Bösartige Neubildung des Thymus	C88.31	Immunproliferative Dünndarmkrankheit: In kompletter Remiss
C46.3	Kaposi-Sarkom Lymphknoten	C88.70	Sonstige bösartige immunproliferat KH: Oh Ang kompl Remiss
C48.0	Bösartige Neubildung: Retroperitoneum	C88.71	Sonst bösart immunproliferative KH: In kompletter Remiss
C76.4	BNB ungenau bezeichneter Lok: Obere Extremität	C88.90	Bösart immunproliferative KH, nnbez: Oh Ang kompl Remission
C76.5	BNB ungenau bezeichneter Lok: Untere Extremität	C88.91	Bösart immunproliferative KH, nnbez: In kompletter Remiss
C76.7	BNB: Sonstige ungenau bezeichnete Lokalisationen	C90.00	Plasmozytom [Multiples Myelom]: Ohne Ang kompl Remission
C76.8	BNB: Sonst u ungenau bez Lok, mehr Teilber überlapp	C90.01	Plasmozytom [Multiples Myelom]: In kompletter Remission
C77.0	Sekundäre u nnbez BNB: Lymphknoten Kopf/Gesicht/Hals	C90.10	Plasmazellenleukämie: Ohne Angabe einer kompl Remission
C77.1	Sekundäre u nnbez BNB: Intrathorakale Lymphknoten	C90.11	Plasmazellenleukämie: In kompletter Remission
C77.2	Sekundäre u nnbez BNB: Intraabdominale Lymphknoten	C90.20	Plasmozytom, extramedullär: Oh Angabe einer kompl Remiss
C77.3	Sek u nnbez BNB: Axill Lymphkn u Lymphkn obere Extrem	C90.21	Plasmozytom, extramedullär: In kompletter Remission
C77.4	Sek u nnbez BNB: Inguin Lymphkn u Lymphkn unt Extrem	C91.00	Akute lymphoblastische Leukämie: Ohne Ang kompl Remiss
C77.5	Sekundäre u nnbez BNB: Intrapelvine Lymphknoten	C91.01	Akute lymphoblastische Leukämie: In kompletter Remission
C77.8	Sekundäre u nnbez BNB: Lymphknoten mehrerer Regionen	C91.10	Chronische lymphatische Leukämie: Ohne Ang kompl Remiss
C77.9	Sekundäre u nnbez BNB: Lymphknoten, nnbez	C91.11	Chronische lymphatische Leukämie: In kompletter Remiss
C79.83	Sekundäre bösartige Neubildung des Perikards	C91.20	Subakute lymphatische Leukämie: Ohne Ang kompl Remiss
C79.84	Sonstige sekundäre bösartige Neubildung des Herzens	C91.21	Subakute lymphatische Leukämie: In kompletter Remission
C79.88	Sekundäre bösartige Neubildung sonstiger nbez Lokalisationen	C91.30	Prolymphozytäre Leukämie: Ohne Angabe kompl Remission
C79.9	Sekundäre bösartige Neubildung nnbez Lokalisation	C91.31	Prolymphozytäre Leukämie: In kompletter Remission
C80.0	Bösartige Neubildung, prim Lokalisation unbekannt, so bez	C91.40	Haarzellenleukämie: Ohne Angabe kompl Remission
C80.9	Bösartige Neubildung, nnbez	C91.41	Haarzellenleukämie: In kompletter Remission
C81.0	Hodgkin-KH [Lymphogranulomat], lymphozerreiche Form	C91.50	T-Zellen-Leukämie beim Erwachsenen: OA kompl Remiss
C81.1	Hodgkin-KH [Lymphogranulomat], nodulskleros Form	C91.51	T-Zellen-Leukämie beim Erwachsenen: In kompletter Remiss
C81.2	Hodgkin-KH [Lymphogranulomat], gemischtzell Form	C91.70	Sonstige lymphatische Leukämie: Ohne Ang kompl Remiss
C81.3	Hodgkin-KH [Lymphogranulomat], lymphozerarme Form	C91.71	Sonstige lymphatische Leukämie: In kompletter Remission
C81.7	Sonstige Typen Hodgkin-Krankheit	C91.90	Lymphatische Leukämie, nnbez: Ohne Ang kompl Remission
C81.9	Hodgkin-Krankheit, nnbez	C91.91	Lymphatische Leukämie, nnbez: In kompletter Remission
C82.0	Non-Hodgkin-Lymphom, kleinzellig, gekerbt, follikulär	C92.00	Akute myeloische Leukämie: Ohne Angabe kompl Remission
C82.1	NHL, gemischt klein-/großzellig, gekerbt, follikulär	C92.01	Akute myeloische Leukämie: In kompletter Remission
C82.2	Non-Hodgkin-Lymphom, großzellig, follikulär	C92.10	Chronische myeloische Leukämie: Ohne Ang kompl Remiss
C82.7	Sonstige Typen follikuläres NHL	C92.11	Chronische myeloische Leukämie: In kompletter Remission
C82.9	Follikuläres Non-Hodgkin-Lymphom, nnbez	C92.20	Subakute myeloische Leukämie: Ohne Ang kompl Remission
C83.0	Non-Hodgkin-Lymphom, kleinzellig (diffus)	C92.21	Subakute myeloische Leukämie: In kompletter Remission
C83.1	Non-Hodgkin-Lymphom, Kleinzellig, gekerbt (diffus)	C92.30	Myelosarkom: Ohne Angabe kompl Remission
C83.2	NHL, Gemischt klein-/großzellig (diffus)	C92.31	Myelosarkom: In kompletter Remission
C83.3	Non-Hodgkin-Lymphom, großzellig (diffus)	C92.40	Akute promyelozytäre Leukämie: Ohne Ang kompl Remission
C83.4	Non-Hodgkin-Lymphom, immunoblastisch (diffus)	C92.41	Akute promyelozytäre Leukämie: In kompletter Remission
C83.5	Non-Hodgkin-Lymphom, lymphoblastisch (diffus)	C92.50	Akute myelomonozytäre Leukämie: Ohne Ang kompl Remiss
C83.6	Non-Hodgkin-Lymphom, undifferenziert (diffus)	C92.51	Akute myelomonozytäre Leukämie: In kompletter Remission
C83.7	Burkitt-Tumor	C92.70	Sonstige myeloische Leukämie: Ohne Ang kompl Remission
C83.8	Sonst Typen diffuses Non-Hodgkin-Lymphom	C92.71	Sonstige myeloische Leukämie: In kompletter Remission
C83.9	Diffuses Non-Hodgkin-Lymphom, nnbez	C92.90	Myeloische Leukämie, nnbez: Ohne Ang kompl Remission
C84.0	Mycosis fungoides	C92.91	Myeloische Leukämie, nnbez: In kompletter Remission
C84.1	Sézary-Syndrom	C93.00	Akute Monozytenleukämie: Ohne Angabe kompl Remission
C84.2	T-Zonen-Lymphom	C93.01	Akute Monozytenleukämie: In kompletter Remission
C84.3	Lymphoepitheloides Lymphom	C93.10	Chronische Monozytenleukämie: Ohne Ang kompl Remission
C84.4	T-Zell-Lymphom, peripher	C93.11	Chronische Monozytenleukämie: In kompletter Remission
C84.5	Sonst u nnbez T-Zell-Lymphome	C93.20	Subakute Monozytenleukämie: Ohne Ang kompl Remission
C85.0	Lymphosarkom	C93.21	Subakute Monozytenleukämie: In kompletter Remission
C85.1	B-Zell-Lymphom, nnbez	C93.70	Sonstige Monozytenleukämie: Ohne Ang kompl Remission
C85.7	Sonst nbez Typen Non-Hodgkin-Lymphom	C93.71	Sonstige Monozytenleukämie: In kompletter Remission
C85.9	Non-Hodgkin-Lymphom, Typ nnbez	C93.90	Monozytenleukämie, nnbez: Ohne Angabe kompl Remission
C88.00	Makroglobulinämie Waldenström: Oh Ang einer kompl Remiss	C93.91	Monozytenleukämie, nnbez: In kompletter Remission
C88.01	Makroglobulinämie Waldenström: In kompletter Remission	C94.00	Akute Erythämie u Erythroleukämie: Oh Ang kompl Remiss
C88.10	Alpha-Schwerkettenkrankheit: Oh Ang einer kompl Remission	C94.01	Akute Erythämie u Erythroleukämie: In kompletter Remiss
C88.11	Alpha-Schwerkettenkrankheit: In kompletter Remission	C94.10	Chronische Erythämie: Ohne Angabe kompl Remission
C88.20	Gamma-Schwerkettenkrankheit: Oh Ang einer kompl Remission	C94.11	Chronische Erythämie: In kompletter Remission
C88.21	Gamma-Schwerkettenkrankheit: In kompletter Remission	C94.20	Akute Megakaryoblastenleukämie: Ohne Ang kompl Remiss

C94.21	Akute Megakaryoblastenleukämie: In kompletter Remission	C96.3	Echtes histiozytäres Lymphom
C94.30	Mastzellenleukämie: Ohne Angabe kompl Remission	C96.7	So nbez BNB lymphat/blutbildend/verwandtes Gewebe
C94.31	Mastzellenleukämie: In kompletter Remission	C96.9	BNB lymphat/blutbildendes/verwandtes Gew, nnbez
C94.40	Akute Panmyelose: Ohne Angabe kompl Remission	C97	BNB als Primärtumoren an mehreren Lok
C94.41	Akute Panmyelose: In kompletter Remission	D09.3	Carcinoma in situ Schilddrüse/so endokrine Drüsen
C94.50	Akute Myelofibrose: Ohne Angabe kompl Remission	D09.7	Carcinoma in situ sonst nbez Lokalisationen
C94.51	Akute Myelofibrose: In kompletter Remission	D09.9	Carcinoma in situ, nnbez
C94.70	Sonstige nbez Leukämien: Ohne Angabe kompl Remission	D45	Polycythaemia vera
C94.71	Sonst näher bez Leukämien: In kompletter Remiss	D46.0	Refraktäre Anämie oh Ringsideroblasten, so bez
C95.00	Akute Leukämie nnbez Zelltyps: Ohne Ang kompl Remission	D46.1	Refraktäre Anämie m Ringsideroblasten
C95.01	Akute Leukämie nnbez Zelltyps: In kompletter Remission	D46.2	Refraktäre Anämie m Blastenüberschuß
C95.10	Chronische Leukämie nnbez Zelltyps: Oh Ang kompl Remiss	D46.3	Refraktäre Anämie m Blastenübersch in Transformation
C95.11	Chronische Leukämie nnbez Zelltyps: In kompletter Remiss	D46.4	Refraktäre Anämie, nnbez
C95.20	Subakute Leukämie nnbez Zelltyps: Ohne Ang kompl Remiss	D46.7	Sonstige myelodysplastische Syndrome
C95.21	Subakute Leukämie nnbez Zelltyps: In kompletter Remiss	D46.9	Myelodysplastisches Syndrom, nnbez
C95.70	Sonstige Leukämie nnbez Zelltyps: Ohne Ang kompl Remiss	D47.0	Histiozyten-/Mastzelltumor unsich/unbek Verhalt
C95.71	Sonstige Leukämie nnbez Zelltyps: In kompletter Remission	D47.1	Chronische myeloproliferative Krankheit
C95.90	Leukämie, nicht näher bezeichnet: Ohne Ang kompl Remiss	D47.3	Essentielle (häorrhagische) Thrombozythämie
C95.91	Leukämie, nicht näher bezeichnet: In kompletter Remission	D47.7	So nbez NB unsich/unbek Verhalt lymph/blutb/verw Gew
C96.0	Abt-Letterer-Siwe-Krankheit	D47.9	NB unsich/unbek Verhalt lymph/blutb/verw Gew, nnbez
C96.1	Bösartige Histiocytose	D48.7	NB unsich/unbek Verhalt sonst nbez Lok
C96.2	Bösartiger Mastzelltumor	D48.9	NB unsich/unbek Verhalt, nnbez

ADRG R01

Lymphom und Leukämie mit grossen OR-Prozeduren

Hauptdiagnose in Tabelle R01-1 und Prozedur in Tabelle R01-2

DRG R01A

Lymphom und Leukämie mit grossen OR-Prozeduren, mit komplexer OR-Prozedur

Komplexe OR-Prozeduren oder Prozedur in Tabelle R01-3

DRG R01B

Lymphom und Leukämie mit grossen OR-Prozeduren, ohne komplexe OR-Prozedur

Diagnose R01-1

C26.1	Bösartige Neubildung: Milz	C85.7	Sonst nbez Typen Non-Hodgkin-Lymphom
C46.3	Kaposi-Sarkom Lymphknoten	C85.9	Non-Hodgkin-Lymphom, Typ nnbez
C81.0	Hodgkin-KH [Lymphogranulomat], lymphozeriche Form	C88.00	Makroglobulinämie Waldenström: Oh Ang einer kompl Remiss
C81.1	Hodgkin-KH [Lymphogranulomat], nodulskleros Form	C88.01	Makroglobulinämie Waldenström: In kompletter Remission
C81.2	Hodgkin-KH [Lymphogranulomat], gemischtzell Form	C88.10	Alpha-Schwerkettenkrankheit: Oh Ang einer kompl Remission
C81.3	Hodgkin-KH [Lymphogranulomat], lymphozarme Form	C88.11	Alpha-Schwerkettenkrankheit: In kompletter Remission
C81.7	Sonstige Typen Hodgkin-Krankheit	C88.20	Gamma-Schwerkettenkrankheit: Oh Ang einer kompl Remission
C81.9	Hodgkin-Krankheit, nnbez	C88.21	Gamma-Schwerkettenkrankheit: In kompletter Remission
C82.0	Non-Hodgkin-Lymphom, kleinzellig, gekerbt, follikulär	C88.30	Immunproliferative Dünndarmkrankheit: Oh Ang kompl Remiss
C82.1	NHL, gemischt klein-/großzellig, gekerbt, follikulär	C88.31	Immunproliferative Dünndarmkrankheit: In kompletter Remiss
C82.2	Non-Hodgkin-Lymphom, großzellig, follikulär	C88.70	Sonstige bösartige immunproliferat KH: Oh Ang kompl Remiss
C82.7	Sonstige Typen follikuläres NHL	C88.71	Sonst bösart immunproliferative KH: In kompletter Remiss
C82.9	Follikuläres Non-Hodgkin-Lymphom, nnbez	C88.90	Bösart immunproliferative KH, nnbez: Oh Ang kompl Remiss
C83.0	Non-Hodgkin-Lymphom, kleinzellig (diffus)	C88.91	Bösart immunproliferative KH, nnbez: In kompletter Remiss
C83.1	Non-Hodgkin-Lymphom, Kleinzellig, gekerbt (diffus)	C90.00	Plasmozytom [Multiples Myelom]: Ohne Ang kompl Remission
C83.2	NHL, Gemischt klein-/großzellig (diffus)	C90.01	Plasmozytom [Multiples Myelom]: In kompletter Remission
C83.3	Non-Hodgkin-Lymphom, großzellig (diffus)	C90.10	Plasmazellenleukämie: Ohne Angabe einer kompl Remission
C83.4	Non-Hodgkin-Lymphom, immunoblastisch (diffus)	C90.11	Plasmazellenleukämie: In kompletter Remission
C83.5	Non-Hodgkin-Lymphom, lymphoblastisch (diffus)	C90.20	Plasmozytom, extramedullär: Oh Angabe einer kompl Remiss
C83.6	Non-Hodgkin-Lymphom, undifferenziert (diffus)	C90.21	Plasmozytom, extramedullär: In kompletter Remission
C83.7	Burkitt-Tumor	C91.00	Akute lymphoblastische Leukämie: Ohne Ang kompl Remiss
C83.8	Sonst Typen diffuses Non-Hodgkin-Lymphom	C91.01	Akute lymphoblastische Leukämie: In kompletter Remission
C83.9	Diffuses Non-Hodgkin-Lymphom, nnbez	C91.10	Chronische lymphatische Leukämie: Ohne Ang kompl Remiss
C84.0	Mycosis fungoides	C91.11	Chronische lymphatische Leukämie: In kompletter Remiss
C84.1	Sézary-Syndrom	C91.20	Subakute lymphatische Leukämie: Ohne Ang kompl Remiss
C84.2	T-Zonen-Lymphom	C91.21	Subakute lymphatische Leukämie: In kompletter Remission
C84.3	Lymphoepitheloides Lymphom	C91.30	Prolymphozytäre Leukämie: Ohne Angabe kompl Remission
C84.4	T-Zell-Lymphom, peripher	C91.31	Prolymphozytäre Leukämie: In kompletter Remission
C84.5	Sonst u nnbez T-Zell-Lymphome	C91.40	Haarzellenleukämie: Ohne Angabe kompl Remission
C85.0	Lymphosarkom	C91.41	Haarzellenleukämie: In kompletter Remission
C85.1	B-Zell-Lymphom, nnbez	C91.50	T-Zellen-Leukämie beim Erwachsenen: OA kompl Remiss

C91.51	T-Zellen-Leukämie beim Erwachsenen: In kompletter Remission	C95.00	Akute Leukämie nbez Zelltyps: Ohne Ang kompl Remission
C91.70	Sonstige lymphatische Leukämie: Ohne Ang kompl Remission	C95.01	Akute Leukämie nbez Zelltyps: In kompletter Remission
C91.71	Sonstige lymphatische Leukämie: In kompletter Remission	C95.10	Chronische Leukämie nbez Zelltyps: Oh Ang kompl Remiss
C91.90	Lymphatische Leukämie, nbez: Ohne Ang kompl Remission	C95.11	Chronische Leukämie nbez Zelltyps: In kompletter Remiss
C91.91	Lymphatische Leukämie, nbez: In kompletter Remission	C95.20	Subakute Leukämie nbez Zelltyps: Ohne Ang kompl Remiss
C92.10	Chronische myeloische Leukämie: Ohne Ang kompl Remiss	C95.21	Subakute Leukämie nbez Zelltyps: In kompletter Remiss
C92.11	Chronische myeloische Leukämie: In kompletter Remission	C95.70	Sonstige Leukämie nbez Zelltyps: Ohne Ang kompl Remiss
C92.20	Subakute myeloische Leukämie: Ohne Ang kompl Remission	C95.71	Sonstige Leukämie nbez Zelltyps: In kompletter Remission
C92.21	Subakute myeloische Leukämie: In kompletter Remission	C95.90	Leukämie, nicht näher bezeichnet: Ohne Ang kompl Remiss
C92.30	Myelosarkom: Ohne Angabe kompl Remission	C95.91	Leukämie, nicht näher bezeichnet: In kompletter Remission
C92.31	Myelosarkom: In kompletter Remission	C96.1	Bösartige Histiocytose
C92.70	Sonstige myeloische Leukämie: Ohne Ang kompl Remission	C96.2	Bösartiger Mastzelltumor
C92.71	Sonstige myeloische Leukämie: In kompletter Remission	C96.3	Echtes histiozytäres Lymphom
C92.90	Myeloische Leukämie, nbez: Ohne Ang kompl Remission	C96.7	So nbez BNB lymphat/blutbildend/verwandtes Gewebe
C92.91	Myeloische Leukämie, nbez: In kompletter Remission	C96.9	BNB lymphat/blutbildendes/verwandtes Gew, nbez
C93.10	Chronische Monozytenleukämie: Ohne Ang kompl Remission	D45	Polycythaemia vera
C93.11	Chronische Monozytenleukämie: In kompletter Remission	D46.0	Refraktäre Anämie oh Ringsideroblasten, so bez
C93.20	Subakute Monozytenleukämie: Ohne Ang kompl Remission	D46.1	Refraktäre Anämie m Ringsideroblasten
C93.21	Subakute Monozytenleukämie: In kompletter Remission	D46.4	Refraktäre Anämie, nbez
C93.70	Sonstige Monozytenleukämie: Ohne Ang kompl Remission	D46.7	Sonstige myelodysplastische Syndrome
C93.71	Sonstige Monozytenleukämie: In kompletter Remission	D46.9	Myelodysplastisches Syndrom, nbez
C93.90	Monozytenleukämie, nbez: Ohne Angabe kompl Remission	D47.0	Histiocyten-/Mastzelltumor unsich/unbek Verhalt
C93.91	Monozytenleukämie, nbez: In kompletter Remission	D47.1	Chronische myeloproliferative Krankheit
C94.10	Chronische Erythämie: Ohne Angabe kompl Remission	D47.3	Essentielle (hämorrhagische) Thrombozythämie
C94.11	Chronische Erythämie: In kompletter Remission	D47.7	So nbez NB unsich/unbek Verhalt lymph/blutb/verw Gew
C94.30	Mastzellenleukämie: Ohne Angabe kompl Remission	D47.9	NB unsich/unbek Verhalt lymph/blutb/verw Gew, nbez
C94.31	Mastzellenleukämie: In kompletter Remission	D89.1	Kryoglobulinämie
C94.40	Akute Panmyelose: Ohne Angabe kompl Remission	R77.0	Veränderungen Albumine
C94.41	Akute Panmyelose: In kompletter Remission	R77.1	Veränderungen Globuline
C94.50	Akute Myelofibrose: Ohne Angabe kompl Remission	R77.2	Veränderungen Alpha-Fetoproteins
C94.51	Akute Myelofibrose: In kompletter Remission	R77.8	Sonstige nbez Veränderungen Plasmaproteine
C94.70	Sonstige nbez Leukämien: Ohne Angabe kompl Remission	R77.9	Veränderung Plasmaprotein, nbez
C94.71	Sonst näher bez Leukämien: In kompletter Remiss		

Prozedur R01-2

01.10↔	Monitoring des intrakraniellen Drucks	01.24.21↔	Bohrlochtrepanation der Kalotte als Zugang
01.12.00↔	Offene Biopsie an den Hirnhäuten, n.n.bez.	01.24.22↔	Streotktsch führt Schädlröfng übr d Kltt als Zg
01.12.10↔	Stereotaktische offene Biopsie an den Hirnhäuten	01.24.29↔	Kraniotomie der Kalotte als Zugang, sonstige
01.12.99↔	Offene Biopsie an den Hirnhäuten, sonstige	01.24.30↔	Zugang durch die Schädelbasis, n.n.bez.
01.13.00↔	Geschlossene [perkutane] [Nadel-] Biopsie am Gehirn, n.n.bez.	01.24.31↔	Zugang durch die Schädelbasis, transoral
01.13.10↔	Stereotaktische geschl [perkutane] [Nad] Biops a Hirn	01.24.32↔	Zugang d d Schädelb, transoral m Spal d weichen Gaumens
01.13.99↔	Geschlossene [perkutane] [Nadel-] Biopsie am Gehirn, sonstige	01.24.33↔	Zg d d Schädlb, trnsr m Spl d weichn u hrtn Gaumns
01.14.00↔	Offene Biopsie am Gehirn, n.n.bez.	01.24.34↔	Zugang durch die Schädelbasis, transsphenoidal
01.14.10↔	Stereotaktische offene Biopsie am Gehirn	01.24.35↔	Zugang durch die Schädelbasis, transthemoidal
01.14.99↔	Offene Biopsie am Gehirn, sonstige	01.24.36↔	Zugang durch die Schädelbasis, transmastoidal
01.15↔	Biopsie am Schädel	01.24.37↔	Zugang durch die Schädelbasis, translabyrinthär
01.16↔	Monitoring der zerebralen Sauerstoffsättigung (PtiO2)	01.24.38↔	Zugang durch die Schädelbasis, transpyramidal
01.17↔	Monitoring der Gehirntemperatur	01.24.39↔	Zugang durch die Schädelbasis, sonstige
01.18.20↔	Offene Biopsie an intrakraniellm Blutgefäss	01.24.3a↔	Zugang durch die Schädelbasis, transkondylär
01.18.21↔	Stereotaktische offene Biopsie an intrakraniellm Blutgefäss	01.24.3b↔	Zugang durch die Schädelbasis, transorbital
01.18.29↔	Offene Biopsie an intrakraniellm Blutgefäss, sonstige	01.24.3c↔	Zugang durch die Schädelbasis, mit Le-Fort-I-Osteotomie
01.21↔	Inzision und Drainage an den kranialen Sinus	01.24.99↔	Sonstige Kraniotomie, sonstige
01.22↔	Entfernen der Elektrode(n) eines intrakr Neurostim	01.25.00↔	Sonstige Kraniektomie, n.n.bez.
01.23.00↔	Rekraniotomie, n.n.bez.	01.25.10↔	Sonstige Kraniektomie mit Dekompression
01.23.10↔	Rekraniotomie mit Einbringen einer Drainage	01.25.11↔	Sonstige Kraniektomie zur Entleerung eines epiduralen Hämatoms
01.23.20↔	Rekrant m Entf von allopl Mat o Medträg aus d Schädelkn	01.25.12↔	Sonstige Kraniektomie zur Entleerung eines epiduralen Empyems
01.23.21↔	Rekrant m Entf von allopl Mat o Medträg aus d Epidraum	01.25.13↔	So Kraniekt zur Entf e Fk aus Schädelkn o Epidraum
01.23.29↔	Rekraniotomie mit Entfernen von sonstigen Material	01.25.14↔	S Krniect m Enl v allpl Mt o e Mdräg i D Schädlkn o Epdraum
01.23.99↔	Rekraniotomie, sonstige	01.25.19↔	So Kraniect zur Drain epid Flüssigk o aus sonst Gründen
01.24.00↔	Sonstige Kraniotomie, n.n.bez.	01.25.20↔	Sonstige Kraniektomie, Rekraniektomie mit Einbr e Drain
01.24.10↔	Sonstige Kraniotomie mit Dekompression	01.25.21↔	S Krniect,Rkrect z Entf apl Mt/Mdr a Schkn/Epdraums
01.24.11↔	Sonstige Kraniotomie zur Entleerung eines epiduralen Hämatoms	01.25.99↔	Sonstige Kraniektomie, sonstige
01.24.12↔	Sonstige Kraniotomie zur Entleerung eines epiduralen Empyems	01.26↔	Einsetz und Ersetz e Kath i d Schädelhöhle o Hirngew
01.24.13↔	S Krniot, Enl v allpl Mt o Mdräg i D Schädlkn o Epdraum	01.28↔	Einsetzen von intrakraniellen Katheter(n) via Bohrloch(löcher)
01.24.14↔	S Krniot, Entf v allpl Mtrialdr Mdräg aus Schädlkn o Epdraum	01.29.00↔	Rv (h Erstz) v Kth(n) aus Schädlh o Hrngw, n.n.bz.
01.24.15↔	Sonstige Kraniot, Entf e Fk aus Schädelkn o Epidraum	01.29.10↔	Stereot Rev (oh Ersetz) v intrazer Kath z intrav Infus
01.24.16↔	So Kraniot, So Drain epid Flüssigk o aus sonst Gründen	01.29.99↔	Rev (oh Ersetz) von Kath(n) aus Schädelh o Hirngew, So
01.24.20↔	Kraniotomie der Kalotte als Zugang, n.n.bez.		

01.31.00↔	Inzision an den Hirnhäuten, n.n.bez.	02.05.99↔	Einsetzen einer Schädelknochenplatte, sonstige
01.31.10↔	Inzis an D Hirnh zur Entl e subduralen Hämat (Hygroms)	02.06.00↔	Sonstige Osteoplastik am Schädel, n.n.bez.
01.31.11↔	Inzision an D Hirnhäuten zur Entl e subduralen Empyems	02.06.10↔	Frontoorbitale Kranioplastik zur Verlagerung
01.31.20↔	Inzs an D Hrnh z Drain v sbd v sbrchnoidlr Flüssgk	02.06.20↔	Rk d Hrnsch oh Bteil d Gsschäd, m einf Implnt (Knmnt)
01.31.99↔	Inzision an den Hirnhäuten, sonstige	02.06.30↔	Reko v Hirn u Gesschäd, m einf Implant (Knzement) o Tx
01.32.00↔	Lobotomie und Traktotomie, n.n.bez.	02.06.99↔	Sonstige Osteoplastik am Schädel (Kranioplastik), sonstige
01.32.10↔	Lobotomie und Traktotomie, Zingulotomie	02.07↔	Entfernen einer Schädelknochenplatte
01.32.11↔	Lobotomie und Traktotomie, Subpiale Transsektion	02.11↔	Einfache Naht an der Dura mater des Gehirns
01.32.12↔	Lobotomie und Traktotomie, Multiple Lobotomien	02.12.00↔	Sonstige Rekonstruktion an den Hirnhäuten, n.n.bez.
01.32.20↔	Lobotomie u Traktotomie, Stereot Untbr von Bahnsystemen	02.12.10↔	Sonstige Rekonstruktion an den Hirnhäuten ohne Kranioplastik
01.32.99↔	Lobotomie und Traktotomie, sonstige	02.12.20↔	Sonstige Rekonstruktion an den Hirnhäuten mit Kranioplastik
01.39.00↔	Sonstige Inzision am Gehirn, n.n.bez.	02.12.21↔	Sonstige Duraplastik mit Kranioplastik an der Konvexität
01.39.10↔	Sonstige Inzision a Hirn zur Entl e intrazer Hämat	02.12.22↔	So Durapl m Kranioplastik a kraniozervikalen Übergang
01.39.11↔	Sonstige Inzision a Hirn zur Entl e intrazer Abszesses	02.12.99↔	Sonstige Rekonstruktion an den Hirnhäuten, sonstige
01.39.19↔	So Inzis a Gehrin, Entl von So intrazerebraler Flüssigk	02.13↔	Ligatur eines Gefässes der Hirnhäute
01.39.20↔	So Inzis a Hirn, Stereotaktische Entl e intrakr Hämat	02.14↔	Exzision am Plexus chorioideus
01.39.21↔	So Inzis a Hirn, Stereot Entl e intrakr Abszesses	02.2↔	Ventrikulostomie
01.39.29↔	S Inzs a Hrn, Streot Entl S intrkmielr Flüssgk	02.31↔	Ventrikelshunt zu Strukturen in Kopf und Hals
01.39.30↔	Sonstige Inzision a Gehirn, Entf e intrazerebralen Fk	02.32↔	Ventrikelshunt zum Kreislaufsystem
01.39.40↔	Anl e ext Drain a Liqusys (z.B. ventr, zisternal, subd)	02.33↔	Ventrikelshunt zur Thoraxhöhle
01.39.41↔	Anl e Reserv a Liqusys (z.B. ventr, zisternal, subd)	02.34↔	Ventrikelshunt zu Bauchhöhle und Bauchorganen
01.39.42↔	Entf e Reserv a Liqusys (z.B. ventr, zisternal, subd)	02.35↔	Ventrikelshunt zum Harnwegssystem
01.39.50↔	Entfernung eines intrakraniellen Implantates	02.39↔	Sonstige Operationen zum Einrichten einer Ventrikeldrainage
01.39.99↔	Sonstige Inzision am Gehirn, sonstige	02.41.00↔	Spülung und Exploration eines Ventrikelshunts, n.n.bez.
01.41↔	Operationen am Thalamus	02.41.10↔	Spülung und Exploration eines Ventrikelshunts, zentraler Teil
01.42↔	Operationen am Globus pallidum	02.41.20↔	Spülung und Exploration eines Ventrikelshunts, peripherer Teil
01.51.00↔	Exzision von Läsion oder Gewebe an den Hirnhäuten, n.n.bez.	02.41.99↔	Spülung und Exploration eines Ventrikelshunts, sonstige
01.51.10↔	Exz v Tmrgw an D Hrnh m Präprtion v infiltriertm Nchbrgw	02.42.00↔	Ersetzen eines Ventrikelshunts, n.n.bez.
01.51.99↔	Exzision von Läsion oder Gewebe an den Hirnhäuten, sonstige	02.42.10↔	Ersetzen eines Ventrikelshunts, zentraler Teil
01.52.00↔	Hemisphärektomie, n.n.bez.	02.42.20↔	Ersetzen eines Ventrikelshunts, peripherer Teil
01.52.10↔	Hemisphärektomie, hirneigenes intrazerebrales Tumorgewebe	02.42.99↔	Ersetzen eines Ventrikelshunts, sonstige
01.52.11↔	Hemisphärektomie, nicht hirneigenes intrazerebrales Tumorgewebe	02.43↔	Entfernen eines Ventrikelshunts
01.52.99↔	Hemisphärektomie, sonstige	02.91↔	Lösung von kortikalen Adhäsionen
01.53.00↔	Lobektomie am Gehirn, n.n.bez.	02.92↔	Plastische Rekonstruktion am Gehirn
01.53.10↔	Lobektomie am Gehirn, hirneigenes intrazerebrales Tumorgewebe	02.93.00↔	Implnt o Erstz d Elktrd(n) e intrkr Neurstm, n.n.bz.
01.53.11↔	Lobekt a Hirn, Ni hirneigenes intrazerebrales Tumorgew	02.93.10↔	Implant o Ersetz v temp Mikroel z monolok Abl u Stimul
01.53.99↔	Lobektomie am Gehirn, sonstige	02.93.11↔	Implant o Ersetz v temp Mikroel z multilok Abl u Stimul
01.59.00↔	Sonstige Exz o Destr von Läs o Gew a Hirn, n.n.bez.	02.93.20↔	Implnt o Erstz v prmn Mkoel z mnlk Abl u Stml
01.59.10↔	Sonstige Exz von hirneig intrazer Tumorgew a Hirn	02.93.21↔	Implnt o Erstz v prmn Mkoel z mltk Abl u Stml
01.59.11↔	Sonstige Exz von Ni hirneig intrazer Tumorgew a Hirn	02.93.99↔	Implant o Ersetz d Elektrod(n) e intrakr Neurostim, So
01.59.12↔	So Exz von Läs o Gew a Hirn, Debr e Kontusion a Hirn	02.96↔	Einsetzen einer sphenoidalen Elektrode
01.59.19↔	Sonstige Exzision von Läsion oder Gewebe am Gehirn, sonstige	02.99.00↔	Sonstige Operation an Schädel, Gehirn und Hirnhäuten, n.n.bez.
01.59.20↔	Sonstige Destr von hirneig intrazer Tumorgew a Hirn	02.99.10↔	Stereotaktische Eingriffe am Liquorsystem
01.59.21↔	Sonstige Destr von Ni hirneig intrazer Tumorgew a Hirn	02.99.11↔	Streot Implnt u Explntion v rdioaktvmt Mt als slbst Engr
01.59.29↔	Sonstige Destruktion von Läsion oder Gewebe am Gehirn, sonstige	02.99.12↔	Stereot Implant von Gew an Schäd, Hirn und Hirnh
01.59.99↔	Sonstige Exz o Destr von Läs o Gew a Hirn, sonstige	02.99.13↔	Stereotaktische Instill von Med als selbständiger Eingr
01.6x.00↔	Exzision und Destruktion einer Läsion am Schädel, n.n.bez.	02.99.14↔	Streot Implnt, Rv o Wchs v intrkr Kth z intrv Infz
01.6x.10↔	Exzision und Destruktion von Tumorgewebe an der Schädelbasis	02.99.20↔	Umwdl e Lquorshnts (Hrnwssrbleitng) i e Mhrfchbleitng
01.6x.11↔	Exzision und Destruktion von Tumorgewebe an der Kalotte	02.99.29↔	Sonstige Revision und Entfernung von Liquorableitungen
01.6x.20↔	Exz und Destr vom sonst erkrankten Gew an d Schädelb	02.99.30↔	Implantation oder Wechsel einer intrakraniellen Messsonde
01.6x.21↔	Exz und Destr von sonstigem erkrankten Gew an d Kalotte	02.99.31↔	Revision (ohne Wechsel) einer intrakraniellen Messsonde
01.6x.22↔	Exz u Destr v sonst erkrankten Gew an d Kalotte m Hirnh	02.99.40↔	Implantation oder Wechsel einer Neuroprothese
01.6x.99↔	Exzision und Destruktion einer Läsion am Schädel, sonstige	02.99.41↔	Revision (ohne Wechsel) einer Neuroprothese
02.01↔	Eröffnen einer Schädelnaht	02.99.50↔	Implant u Entf e KathBallonSyst zur intrazer Brachyth
02.02↔	Elevation von Frakturfragmenten vom Schädel	02.99.60↔	Streot Rv (h Erstz) d Elktrd(n) e intrkr Neurstm
02.03↔	Bildung eines Schädelknochenlappens	02.99.61↔	Sonstige Rev (oh Ersetz) d Elektrod e intrakr Neurostim
02.04.00↔	Knochen transplantation an den Schädel, n.n.bez.	02.99.90↔	Sonstige stereotaktische Op an Schädel, Hirn und Hirnh
02.04.10↔	Knochen transplantation an den Schädel, Schädeldach	02.99.99↔	Sonstige Operation an Schädel, Gehirn und Hirnhäuten, sonstige
02.04.99↔	Knochen transplantation an den Schädel, sonstige	03.01.00↔	Entfernen eines Fremdkörpers vom Spinalkanal, n.n.bez.
02.05.00↔	Einsetzen einer Schädelknochenplatte, n.n.bez.	03.01.10↔	Entfernen eines Fremdkörpers vom Spinalkanal, epidural
02.05.10↔	Enstz Schädlnpl(CADImplnt) an Hrnsch oh Bteil Gsschäd,Entf Df	03.01.99↔	Entfernen eines Fremdkörpers vom Spinalkanal, sonstige
02.05.11↔	Ens Schknpl(CADImp)ja Hrnsch oh Bteil d Gsschäd,gr/kmpl Df	03.02↔	Relaminektomie
02.05.20↔	Eins Schknpl (CADImp) Hnsch Bteil v Orb,Trplr fr Sn (bz 2Reg)	03.09.00↔	Sonstige Exploration und Dekompression am Spinalkanal, n.n.bez.
02.05.30↔	Enstz Schädlnpl (CAD) an Hrnsch/Bteil mit RgGsschäd, ab 3 Rg	03.09.10↔	Zugang zur Halswirbelsäule, n.n.bez.
		03.09.11↔	Zugang zur Halswirbelsäule, ventral, 1 Segment
		03.09.12↔	Zugang zur Halswirbelsäule, ventral, 2 Segmente
		03.09.13↔	Zugang zur Halswirbelsäule, ventral, 3 und mehr Segmente
		03.09.14↔	Zugang zur Hws (d Laminot o Hemilekt), dors, 1 Segment

03.09.15↔	Zugang zur Hws (d Laminot o Hemilekt), dors, 2 Segmente	03.93.23↔	Implnt/ErstzElktrd(n)prmn epd Neurstm/Mhrlsys/Dauerst, offn chr
03.09.16↔	Zugang z Hws (d Laminot o Hemilekt), dors, 3 u mehr Seg	03.93.30↔	Implant o Ersetz e subd Elektrod zur Vorderwstim
03.09.17↔	Zugang zum kraniozervikalem Uebergang	03.93.99↔	Implant o Ersetz d Elektrod(n) e spinalen Neurostim, So
03.09.19↔	Zugang zur Halswirbelsäule, sonstige	03.97↔	Revision eines Shunts an den Rückenmarkshäuten
03.09.20↔	Zugang zur Brustwirbelsäule, n.n.bez.	03.99.00↔	So Op an Rm und Strukturen d Spinalkanals, n.n.bez.
03.09.21↔	Zugang zur Brustwirbelsäule, ventral, 1 Segment	03.99.10↔	Op an intraspinalen Blutgef (z.B. Ligat, Destr, Res)
03.09.22↔	Zugang zur Brustwirbelsäule, ventral, 2 Segmente	03.99.19↔	Sonstige Operationen an intraspinalen Blutgefässen
03.09.23↔	Zugang zur Brustwirbelsäule, ventral, 3 und mehr Segmente	03.99.20↔	Op a spin Liqsys, Anl e subkut Reserv a spin Liqsys
03.09.24↔	Zugang zur Bws (d Laminot o Hemilekt), dors, 1 Segment	03.99.21↔	Op spn Lqsys, Rvsbkt Rsr, Kth/e Mdkmtnpmpintrth/epd Inf
03.09.25↔	Zugang zur Bws (d Laminot o Hemilekt), dors, 2 Segmente	03.99.22↔	Op a spin Liqsys, Entf e subkut Reserv a spin Liqsys
03.09.26↔	Zugang zur Bws (d Laminot o Hemilekt), dors, 3 u mehr Seg	03.99.29↔	Sonstige Operationen am spinalen Liquorsystem
03.09.29↔	Zugang zur Brustwirbelsäule, sonstige	03.99.30↔	Rv (h Erstz) d Elktrd(n) e epd Neurstm, Stbl, Enzlsys
03.09.30↔	Zugang zur Lendenwirbelsäule, n.n.bez.	03.99.31↔	Rv (h Erstz) d Elktrd(n) e epd Neurstm, Stbl, Mhrlsys
03.09.31↔	Zugang zur Lendenwirbelsäule, ventral, 1 Segment	03.99.32↔	Rv (h Erstz) d Elktrd(n) e epd Neurstm, Plttlnl, Enzlsys
03.09.32↔	Zugang zur Lendenwirbelsäule, ventral, 2 Segmente	03.99.33↔	Rv (h Erstz) d Elktrd(n) e epd Neurstm, Plttlnl, Mhrlsys
03.09.33↔	Zugang zur Lendenwirbelsäule, ventral, 3 und mehr Segmente	03.99.40↔	Rev (oh Ersetz) e Kath zur intrath und epidularen Infus
03.09.34↔	Zug z Lendwirbs (d Laminot o Flavektomie), dors, 1 Segm	03.99.99↔	So Op an Rm und Strukturen d Spinalkanals, So
03.09.35↔	Zug z Lendwirbs (d Laminot o Flavektomie), dors, 2 Seg	04.01.00↔	Exzision eines Akustikusneurinoms, n.n.bez.
03.09.36↔	Zug z Lndwrbs (d Lmnt o Flvktmie), drs, 3 u mhr Sg	04.01.10↔	Exzision eines Akustikusneurinoms durch Kraniotomie
03.09.37↔	Zug z Lendwirbs, Zug z Os sacrum u z Os coccygis	04.01.11↔	Exzision eines Akustikusneurinoms, Translabrynthärer Zugang
03.09.39↔	Zugang zur Lendenwirbelsäule, sonstige	04.01.99↔	Exzision eines Akustikusneurinoms, sonstige
03.09.40↔	Inzis d Spinalkanals, Rm und Rmhät, n.n.bez.	07.13.00↔	Biopsie an der Hypophyse, transfrontaler Zugang, n.n.bez.
03.09.41↔	Inzision des Spinalkanals zur Drainage epiduraler Flüssigkeit	07.13.10↔	Gschl [Prkt] [Nd] Biops an d Hypph d trnsfrntlnl Zg
03.09.43↔	Inzis von Rm und Rückenmh zur Drain von subd Flüssigk	07.13.11↔	Offene Biopsie an der Hypophyse durch transfrontalen Zugang
03.09.44↔	Inzis von Rm und Rückenmh zur Drain e intramed Hämat	07.13.12↔	Stereot Biops an d Hypoph d transfrontalen Zugang
03.09.45↔	Inzs v Rm u Rückenmh z Drain e intrmedllär Abszsss	07.13.99↔	Biopsie an der Hypophyse, transfrontaler Zugang, sonstige
03.09.49↔	Inzis d Spinalkanals, Rm und Rmhät, sonstige	07.16.00↔	Biopsie am Thymus, n.n.bez.
03.09.90↔	Sonstige Exploration des Spinalkanals	07.16.10↔	Geschlossene [perkutane] [Nadel-] Biopsie am Thymus
03.09.91↔	Sonstige Dekompression des Spinalkanals	07.16.11↔	Offene Biopsie am Thymus
03.09.99↔	Sonstige Exploration und Dekompression am Spinalkanal, sonstige	07.16.99↔	Biopsie am Thymus, sonstige
03.1↔	Durchtrennung einer intraspinalen Nervenwurzel	07.17.00↔	Biopsie am Corpus pineale, n.n.bez.
03.21↔	Perkutane Chordotomie	07.17.10↔	Geschlossene [perkutane] [Nadel-] Biopsie am Corpus pineale
03.29↔	Sonstige Chordotomie	07.17.11↔	Offene Biopsie am Corpus pineale
03.32.00↔	Biopsie an Rückenmark oder Rückenmarkshäuten, n.n.bez.	07.17.12↔	Stereotaktische Biopsie am Corpus pineale
03.32.10↔	Geschl [Perkut] [Nad] Biops an Rm o Rückenmarkshäuten	07.17.99↔	Biopsie am Corpus pineale, sonstige
03.32.20↔	Offene Biopsie an Rückenmark oder Rückenmarkshäuten	07.61↔	Partielle Exzision der Hypophyse, transfrontaler Zugang
03.32.99↔	Biopsie an Rückenmark oder Rückenmarkshäuten, sonstige	07.62↔	Partielle Exzision an der Hypophyse, transsphenoidaler Zugang
03.39↔	So diagn Massnahm an RM und Strukt des Spinalkan	07.63↔	Part Exz an der Hypoph, nicht näher bez Zugang
03.4x.00↔	Exz o Destr e Läs an Rm o Rückenmarkshäuten, n.n.bez.	07.64↔	Totale Exzision der Hypophyse, transfrontaler Zugang
03.4x.10↔	Exz o Destr von Tumorgew an Rückenmark (intramedullär)	07.65↔	Totale Exzision der Hypophyse, transsphenoidaler Zugang
03.4x.11↔	Exz o Destr von Tumorgew an Rmhät und Knoch	07.68↔	Totale Exzision der Hypophyse, anderer näher bezeichneter Zugang
03.4x.12↔	Exz o Destr v Tumorgew an intraspinalen Nervwur z Ggl	07.69↔	Totale Exzision der Hypophyse, nicht näher bezeichneter Zugang
03.4x.19↔	Exz o Destr von Tumorgew an Rm o Rmhät, sonstige	07.80↔	Thymektomie, n.n.bez.
03.4x.20↔	Exz o Destr e sonstigen Läs an Rm (intramedullär)	07.81↔	Sonstige partielle Exzision am Thymus
03.4x.21↔	Exz oder Destr e sonstigen Läsion an Rückenmarkshäuten	07.82↔	Sonstige totale Exzision des Thymus
03.4x.22↔	Exz o Destr e sonst Läs an intraspinalen Nervwur z Ggl	07.83↔	Thorakoskopische partielle Exzision am Thymus
03.4x.29↔	Exz o Destr e sonstigen Läs an Rm o Rmhät, sonstige	07.84↔	Thorakoskopische totale Exzision des Thymus
03.4x.99↔	Exz o Destr e Läs an Rm o Rückenmarkshäuten, sonstige	07.91↔	Exploration im Gebiet des Thymus
03.53.11↔	Geschl Reposition e Wirbelfraktur mit externer Fix	07.92↔	Sonstige Inzision am Thymus
03.53.20↔	Offene Reposition einer Wirbelfraktur	07.93↔	Plastische Rekonstruktion am Thymus
03.59.00↔	So Plast Reko und Op an Strukt d Spinalkan, n.n.bez.	07.95↔	Thorakoskopische Inzision am Thymus
03.59.10↔	S Plst Rk u Op an Strkt d Spnlkn, Vrschl e Diastmtmylie	07.98↔	So u nnbez thorakoskopische Operationen Thymus
03.59.11↔	S Plst Rk u Op an Strkt d Spnlkn, Drchr e Flm trmnl	07.99↔	Sonstige und nicht näher bezeichnete Operationen am Thymus
03.59.12↔	S Plst Rk u Op an Strkt d Spnlkn, Vrschl e spn Fstl	18.71.00↔	Ohrmuschelaufbau, n.n.bez.
03.59.13↔	S Plst Rk u Op an Strkt d Spnlkn, Spnl Drpl	18.71.10↔	Ohrmuschelaufbau, partiell, n.n.bez.
03.59.99↔	So Plast Reko und Op an Strukturen d Spinalkanals, So	18.71.11↔	Ohrmuschelaufbau, partiell mit Gewebeerweiterer
03.6↔	Lösung von Adhäsionen an Rückenmark und Nervenwurzeln	18.71.12↔	Ohrmuschelaufbau, partiell mit Galealappen
03.71↔	Subarachnoido-peritonealer Shunt am Spinalkanal	18.71.13↔	Ohrmuschelaufbau, partiell mit Knorpeltransplantat
03.72↔	Subarachnoido-ureteraler Shunt am Spinalkanal	18.71.14↔	Ohrmuschelaufbau, partiell mit mikrovaskulärem Lappen
03.79↔	Sonstiger Shunt am Spinalkanal	18.71.19↔	Ohrmuschelaufbau, partiell, sonstige
03.93.00↔	Implnt o Erstz d Elktrd(n) e spn Neurstm, n.n.bez.	18.71.20↔	Ohrmuschelaufbau, total, n.n.bez.
03.93.10↔	Implnt o Erstz d Elktrd(n) e tmp epd Neurstm, Enzlsys, Tstsm	18.71.21↔	Ohrmuschelaufbau, total mit Gewebeerweiterer
03.93.11↔	Implnt o Erstz d Elktrd(n) e tmp epd Neurstm, Mhrlsys, Tstsm	18.71.22↔	Ohrmuschelaufbau, total mit Galealappen
03.93.20↔	Implnt/ErstzElktrdprmn epd Neurstm, Enzlsys, Dauerst, Prk	18.71.23↔	Ohrmuschelaufbau, total mit Knorpeltransplantat
03.93.21↔	Implnt o Erstz d Elktrd(n) prmn epd Neurstm, Mhrlsys, Dauerst, Prk	18.71.24↔	Ohrmuschelaufbau, total mit mikrovaskulärem Lappen
03.93.22↔	Implnt/ErstzElktrd(n)prmn epd Neurstm/Enzlsys/Dauerst, offn chr	18.71.29↔	Ohrmuschelaufbau, total, sonstige
		18.71.30↔	Implantation von allopl Materialien b Aufb e Ohrmuschel

18.71.99↔	Ohrmuschel Aufbau, sonstige	34.4x.31↔	Res e Läs an d Bruw, komplette Res d Sternums, oh Reko
20.99.00↔	Sonstige Operationen an Innen- und Mittelohr, n.n.bez.	34.4x.32↔	Res e Läs an d Bruw, komplette Res d Sternums, m Reko
20.99.10↔	Implantation von Knochenverankerungen am Mittel- oder Innenohr	34.4x.40↔	Destruktion einer Läsion an der Brustwand
20.99.20↔	Verschluss einer Labyrinthfistel	34.4x.99↔	Exzision oder Destr einer Läsion an d Bruw, sonstige
20.99.30↔	Entf e Kochleaimplantates oder implantbar Hörgerätes	34.51↔	Dekortikation der Lunge
20.99.99↔	Sonstige Operationen an Innen- und Mittelohr, sonstige	34.52↔	Thorakoskopische Dekortikation der Lunge
30.4x.00↔	Radikale Laryngektomie, n.n.bez.	34.59.00↔	Sonstige Exzision an der Pleura, n.n.bez.
30.4x.10↔	Radikale Laryngektomie, mit Pharyngektomie, ohne Rekonstruktion	34.59.10↔	Sonstige Exzision an der Pleura, thorakoskopische Pleurektomie
30.4x.11↔	Rad Laryekt, m Pharyngekt, Reko m lok Schleimhaut	34.59.20↔	Sonstige Exzision an der Pleura, offen chirurgische Pleurektomie
30.4x.12↔	Rad Laryekt, m Pharyngekt, Reko m Ni vaskul Tx	34.59.99↔	Sonstige Exzision an der Pleura, sonstige
30.4x.13↔	Rad Laryekt, m Pharyngekt, Reko m gestielt reg Lp	34.6x.00↔	Pleurodese, n.n.bez.
30.4x.14↔	Rad Laryekt, m Pharyngekt, Rekonstruktion m gestielt Lp	34.6x.11↔	Pleurodese, offen chirurgisch, ohne Dekortikation
30.4x.15↔	Rad Laryekt, m Pharyngekt, Reko m fr mikrovaskanast Tx	34.6x.12↔	Pleurodese, offen chirurgisch, mit Dekortikation
30.4x.16↔	Rad Laryekt, m Pharyngekt, Reko m fr fr Darmtr	34.6x.19↔	Pleurodese, offen chirurgisch, sonstige
30.4x.17↔	Rad Laryekt, m Pharyngekt, Reko m Magenhochzug	34.6x.20↔	Pleurodese, thorakoskopisch, n.n.bez.
30.4x.19↔	Radikale Laryekt, m Pharyngekt, sonstige Rekonstruktion	34.6x.21↔	Pleurodese, thorakoskopisch, ohne Dekortikation
30.4x.20↔	Rad Laryekt, m Pharyngekt und Schilddres, oh Reko	34.6x.22↔	Pleurodese, thorakoskopisch, mit Dekortikation
30.4x.21↔	Rd Lrykt, m Phryngkt u Schlddrs, Rk m lk Schleimh	34.6x.29↔	Pleurodese, thorakoskopisch, sonstige
30.4x.22↔	Rd Lrykt, m Phryngkt u Schlddrs, Rk m N vskl Tx	34.6x.99↔	Pleurodese, sonstige
30.4x.23↔	Rd Lrykt, m Phryngkt u Schlddrs, Rk m gstielt rg Lp	34.85↔	Implantation eines Zwerchfellschrittmachers
30.4x.24↔	Rd Lrykt, m Phryngkt u Schlddrs, Rk m gstielt Lp	34.89.00↔	Sonstige Operationen am Zwerchfell, n.n.bez.
30.4x.25↔	Rd Lrykt, m Phryngkt u Schlddrs, Rk m fr krkvnst Tx	34.89.10↔	Sonstige Op a Zwerchfell, Inzis (Zwerchfellsplattung)
30.4x.26↔	Rd Lrykt, m Phryngkt u Schlddrs, Rk m fr fr Dmtr	34.89.99↔	Sonstige Operationen am Zwerchfell, sonstige
30.4x.27↔	Rd Lrykt, m Phryngkt u Schlddrs, Rk m Mgnhchg	37.12↔	Perikardiotomie
30.4x.29↔	Rad Laryekt, m Pharyngekt und Schilddres, sonstige Reko	37.24.00↔	Perikardbiopsie, n.n.bez.
30.4x.99↔	Radikale Laryngektomie, sonstige	37.24.10↔	Geschlossene [perkutane] [Nadel-] Biopsie des Perikards
31.73↔	Verschluss einer anderen trachealen Fistel	37.24.20↔	Offene Perikardbiopsie
32.20↔	Thorakoskopische Exzision von Läsion oder Gewebe an der Lunge	37.24.99↔	Perikardbiopsie, sonstige
32.21↔	Plikatur einer Emphyseblase	37.25.00↔	Herzbiopsie, n.n.bez.
32.22↔	Chirurgische Lungenvolumenreduktion	37.25.10↔	Geschlossene [perkutane] [Nadel-] Biopsie des Myokards
32.23↔	Offene Exzision von Läsion oder Gewebe an der Lunge	37.25.20↔	Transvasale Biopsie des Endokards, Myokards und Endomyokards
32.25↔	Thorakoskopische Ablation von Läsion oder Gewebe an der Lunge	37.25.30↔	Herzbiopsie, offen
32.26↔	Sonstige Exzision von Läsion Lunge	37.25.99↔	Herzbiopsie, sonstige
32.28↔	Endosk Exz oder Destr von Läs oder Gew an der Lu	37.31.00↔	Perikardektomie, n.n.bez.
32.29↔	So lok Exz oder Destr von Läs oder Gew an der Lu	37.31.10↔	Perikardektomie, partiell
33.28↔	Offene Lungenbiopsie	37.31.20↔	Perikardektomie, total
34.02↔	Probethorakotomie	37.31.30↔	Adhäsiolyse am Perikard
34.03↔	Rethorakotomie	37.31.99↔	Perikardektomie, sonstige
34.1↔	Inzision des Mediastinums	38.01↔	Inzision von intrakraniellen Gefässen
34.22↔	Mediastinoskopie	38.08.00↔	Inzision von Arterien der unteren Extremität, n.n.bez.
34.26↔	Offene Biopsie am Mediastinum	38.08.10↔	Inzision der A. femoralis (communis) (superficialis)
34.27.00↔	Biopsie am Zwerchfell, n.n.bez.	38.08.11↔	Inzision der A. profunda femoris
34.27.10↔	Geschlossene (Nadel-) Biopsie am Zwerchfell	38.08.12↔	Inzision der A. poplitea
34.27.20↔	Offene Biopsie am Zwerchfell	38.08.99↔	Inzision von Arterien der unteren Extremität, sonstige
34.27.99↔	Biopsie am Zwerchfell, sonstige	38.31↔	Resektion von intrakraniellen Gefässen mit Anastomose
34.3x.00↔	Exz oder Destr von Läs oder Gew d Mdst, n.n.bez.	38.51↔	Ligatur und Stripping von intrakraniellen Varizen
34.3x.10↔	Exzision von Läsion oder Gewebe des Mediastinums	38.61↔	Sonstige Exzision von intrakraniellen Gefässen
34.3x.20↔	Resektion von Läsion oder Gewebe des Mediastinums, n.n.bez.	38.81↔	Sonstiger chirurgischer Verschluss von intrakraniellen Gefässen
34.3x.21↔	Res von Läs o Gew d Mdst, oh Res an mediast Organen	39.49.00↔	Sonstige Revision nach vaskulärem Eingriff, n.n.bez.
34.3x.22↔	Rs v Läs o Gw d Mdst, m Lngnrs o Brstwndteilstktion	39.49.10↔	Revision einer Gefäßanastomose
34.3x.23↔	Resektion von Läs o Gew d Mdst, m Perikardteilresektion	39.49.20↔	Revision eines vaskulären Implantates
34.3x.24↔	Resektion von Läs o Gew d Mdst, m prothetischem GefErs	39.49.21↔	Wechsel eines vaskulären Implantates
34.3x.25↔	Resektion von Läs o Gew d Mdst, m Lungenres und GefErs	39.49.22↔	Entfernung eines vaskulären Implantates
34.3x.26↔	Res von Läs o Gew d Mdst, m Lungenres und Perikardtres	39.49.30↔	Ersatz eines kardialen Conduit
34.3x.27↔	Res von Läs o Gew d Mdst, m Perikardtres und GefErs	39.49.99↔	Sonstige Revision nach vaskulärem Eingriff, sonstige
34.3x.28↔	Rs v Läs o Gw d Mdst, m Lngn u Prkrdtrs u GfErs	39.55↔	Reimplantation eines abrierenden Nierengefässes
34.3x.29↔	Resektion von Läsion oder Gewebe des Mediastinums, sonstige	39.59.00↔	Sonstige plastische Rekonstruktion eines Gefässes, n.n.bez.
34.3x.30↔	Destruktion von Läsion oder Gewebe des Mediastinums	39.59.10↔	Transposition von Arterien, n.n.bez.
34.3x.99↔	Exz oder Destr von Läs oder Gew d Mdst, sonstige	39.59.11↔	Transposition der extrakraniellen A. vertebralis
34.4x.00↔	Exzision oder Destr einer Läsion an d Bruw, n.n.bez.	39.59.12↔	Transposition von sonstigen extrk Aa an Kopf und Hals
34.4x.10↔	Exzision einer Läsion an der Brustwand	39.59.13↔	Transposition von Arterien der oberen Extremität
34.4x.20↔	Teilresektion einer Läsion an der Brustwand, n.n.bez.	39.59.14↔	Transposition von thorakalen Arterien
34.4x.21↔	Teilresektion einer Läsion an der Brustwand, ohne Rekonstruktion	39.59.15↔	Transposition der A. gastrica, A. hepatica und A. lienalis
34.4x.22↔	Teilresektion einer Läsion an der Brustwand, mit Rekonstruktion	39.59.16↔	Transposition der A. renalis
34.4x.30↔	Res e Läs an d Bruw, komplette Res d Sternums, n.n.bez.	39.59.17↔	Transposition der A. mesenterica
		39.59.18↔	Transposition sonstiger viszeraler Arterien
		39.59.19↔	Transposition der A. iliaca
		39.59.20↔	Transposition von sonstigen abdominalen Arterien

39.59.21↔	Transposition von Arterien der unteren Extremität	40.3x.15↔	Reg Lymphekt als selbst Eingr, inguinale, laparask
39.59.29↔	Transposition von Arterien, sonstige	40.3x.16↔	Reg Lymphekt als selbst Eingr, mediast und peribr
39.59.30↔	Sonstige Plast Reko von Gef an Kopf und Ha, n.n.bez.	40.3x.19↔	Regionale Lymphadenektomie als selbständiger Eingriff, sonstige
39.59.31↔	Sonstige plastische Rekonstruktion e intrakr Gefässes	40.3x.20↔	Regionale Lymphekt i Rahmen e and Eingr, n.n.bez.
39.59.32↔	Sonstige Plast Rekonstruktion d extrk A. vertebralis	40.3x.21↔	Regionale Lymphekt i Rahmen e and Eingr, zervikal
39.59.33↔	So Plast Reko von extrk Aa an Kopf und Ha, So	40.3x.22↔	Regionale Lymphekt i Rahmen e and Eingr, axillär
39.59.34↔	Sonstige plastische Rekonstruktion der V. jugularis	40.3x.23↔	Rg Lymphkt i Rhmn e and Engr, praort, plvn o Iliakl
39.59.39↔	Sonstige Plast Reko von Gef an Kopf und Ha, sonstige	40.3x.24↔	Regionale Lymphekt i Rahmen e and Eingr, obturatorisch
39.59.40↔	Sonstige Plast Reko von Gef d ob Extrem, n.n.bez.	40.3x.25↔	Regionale Lymphekt i Rahmen e and Eingr, inguinale
39.59.41↔	Sonstige plastische Rekonstruktion von Aa d ob Extrem	40.3x.26↔	Reg Lymphekt i Rahmen e and Eingr, mediast und peribr
39.59.42↔	S Plast Rk d V. sbcl, V. axll u V. brchiocphlc	40.3x.29↔	Regionale Lymphekt i Rahmen e and Eingr, sonstige
39.59.48↔	So Plast Reko von sonstigen tiefen Venen d ob Extrem	40.40↔	Radikale Neck dissection, n.n.bez.
39.59.49↔	Sonstige Plast Reko von Gef d ob Extrem, sonstige	40.41.00↔	Radikale unilaterale Neck dissection, n.n.bez.
39.59.50↔	Sonstige Plast Reko von thorakalen Gef, n.n.bez.	40.41.10↔	Sel (funkt) Neck dissec, supraomohyoid (Reg IIII)
39.59.51↔	Sonstige plastische Rekonstruktion der thorakalen Aorta	40.41.11↔	Selektive (funktionelle) Neck dissection, lateral (Region II-IV)
39.59.52↔	Sonstige plastische Rekonstruktion der A. pulmonalis	40.41.12↔	Selektive (funkt) Neck dissec, anterolateral (Reg IIIV)
39.59.53↔	Sonstige Plast Reko von thorakalen Aa, sonstige	40.41.13↔	Sel (funkt) Neck dissec, posterolateral (Reg IIIV)
39.59.54↔	Sonstige plastische Rekonstruktion der V. pulmonalis	40.41.14↔	Selektive (funktionelle) Neck dissection, central (Region VI)
39.59.55↔	Sonstige plastische Rekonstruktion der V. cava superior	40.41.20↔	Radikale Neck dissection (inkl. modifiziert)
39.59.59↔	Sonstige Plast Reko von thorakalen Gef, sonstige	40.41.21↔	Extended Neck dissection
39.59.60↔	Sonstige plastische Rekonstruktion von abd Aa, n.n.bez.	40.41.99↔	Radikale unilaterale Neck dissection, sonstige
39.59.61↔	Sonstige plastische Rekonstruktion der abdominalen Aorta	40.42↔	Radikale bilaterale Neck dissection
39.59.62↔	Sonstige plastische Rekonstruktion des Truncus coeliacus	40.50↔	Radikale Exzision von Lymphknoten, n.n.bez.
39.59.63↔	Sonstige plastische Rekonstruktion der A. gastrica	40.51.00↔	Radikale Exzision von axillären Lymphknoten, n.n.bez.
39.59.64↔	Sonstige plastische Rekonstruktion A. hepatica	40.51.10↔	Radikale Exz von axillären Lk als selbständiger Eingr
39.59.65↔	Sonstige plastische Rekonstruktion der A. lienalis	40.51.11↔	Radikale Exz von axillären Lk i Rahmen e and Eingr
39.59.66↔	Sonstige plastische Rekonstruktion der A. renalis	40.51.99↔	Radikale Exzision von axillären Lymphknoten, sonstige
39.59.67↔	Sonstige plastische Rekonstruktion der A. mesenterica	40.52.00↔	Radikale Exzision von periaortalen Lymphknoten, n.n.bez.
39.59.68↔	Sonstige plastische Rekonstruktion der A. iliaca	40.52.10↔	Rd Exz v rtrprtn (praort, prk) u plvnn Lk als slbst Engr
39.59.69↔	Sonstige plastische Rekonstruktion von abd Aa, sonstige	40.52.11↔	Rd Exz v rtrprtn (praort, prk) u plvnn Lk i Rhmn e and Engr
39.59.70↔	Sonstige Plast Rekonstruktion von abd Venen, n.n.bez.	40.52.99↔	Radikale Exzision von periaortalen Lymphknoten, sonstige
39.59.71↔	Sonstige plastische Rekonstruktion der V. cava inferior	40.53.00↔	Radikale Exzision von iliakalen Lymphknoten, n.n.bez.
39.59.72↔	Sonstige plastische Rekonstruktion der V. iliaca	40.53.10↔	Radikale Exz von iliakalen Lk als selbständiger Eingr
39.59.79↔	Sonstige Plast Rekonstruktion von abd Venen, sonstige	40.53.11↔	Radikale Exz von iliakalen Lk i Rahmen e and Eingr
39.59.80↔	Sonstige Plast Reko von Gef d unteren Extrem, n.n.bez.	40.53.99↔	Radikale Exzision von iliakalen Lymphknoten, sonstige
39.59.81↔	Sonstige Plast Rekonstruktion von Aa d unteren Extrem	40.54.00↔	Radikale Exzision der Leistengegend, n.n.bez.
39.59.82↔	Sonstige plastische Rekonstruktion der V. femoralis	40.54.10↔	Radikale Exzision der Leistengegend als selbständiger Eingriff
39.59.83↔	Sonstige plastische Rekonstruktion der V. poplitea	40.54.11↔	Radikale Exzision d Leistengegend im Rahmen e and Eingr
39.59.88↔	So Plast Reko von sonst tiefen Venen d unteren Extrem	40.54.99↔	Radikale Exzision der Leistengegend, sonstige
39.59.89↔	Sonstige Plast Reko von Gef d unteren Extrem, sonstige	40.59.00↔	Radikale Exzision anderer Lymphknoten, n.n.bez.
39.59.90↔	Sonstige Plast Reko e Gefässes, Venenklappenplastik	40.59.10↔	Radikale Exz and Lk als selbständiger Eingr, n.n.bez.
39.59.99↔	Sonstige plastische Rekonstruktion eines Gefässes, sonstige	40.59.11↔	Radikale Exz mediastinaler Lk als selbständiger Eingr
39.8x.00↔	Op a Glom carot, Sin caroticus u and Paraggl, n.n.bez.	40.59.12↔	Radikale Exz peribronchialer Lk als selbständiger Eingr
39.8x.10↔	Exploration des Glomus caroticum und anderer Paraganglien	40.59.19↔	Radikale Exz and Lk als selbständiger Eingr, sonstige
39.8x.11↔	Exzision des Glomus caroticum und anderer Paraganglien	40.59.20↔	Radikale Exz and Lk i Rahmen e and Eingr, n.n.bez.
39.8x.99↔	Op a Glom carot, Sin caroticus und and Paraggl, So	40.59.21↔	Radikale Exz mediastinaler Lk i Rahmen e and Eingr
39.91↔	Freilegung eines Gefässes	40.59.22↔	Radikale Exz peribronchialer Lk i Rahmen e and Eingr
40.29.00↔	Einfache Exzision einer anderen lymphatischen Struktur, n.n.bez.	40.59.29↔	Radikale Exz and Lk i Rahmen e and Eingr, sonstige
40.29.10↔	Exzision eines mediastinalen Lymphknotens, n.n.bez.	40.59.99↔	Radikale Exzision anderer Lymphknoten, sonstige
40.29.11↔	Exzision eines mediastinalen Lymphknotens, offen chirurgisch	40.62↔	Fistulierung des Ductus thoracicus
40.29.12↔	Exzision eines mediastinalen Lymphknotens, thorakoskopisch	40.63↔	Verschluss einer Fistel des Ductus thoracicus
40.29.19↔	Exzision eines mediastinalen Lymphknotens, sonstige	40.64↔	Ligatur des Ductus thoracicus
40.29.20↔	Exzision eines paraaortalen Lymphknotens	40.69↔	Sonstige Operationen am Ductus thoracicus
40.29.30↔	Exzision eines iliakalen Lymphknotens	40.9x.00↔	Sonstige Operationen an lymphatischen Strukturen, n.n.bez.
40.29.70↔	Exzision eines Lymphangioms oder Hygroma cysticum	40.9x.10↔	Anastomose zur Beseitigung eines Lymphödems
40.29.80↔	Exz mehrerer abd Lymphknst (mit Leberbiop), n.n.bez.	40.9x.20↔	Inzision einer Lymphozele
40.29.81↔	Exz mhr abd Lymphknstt (m Lbrbiop), ofn chr [StgLprt]	40.9x.30↔	Drainage eines Lymphödems
40.29.82↔	Exz mhr abd Lymphknstt (m Lbrbiop), lprsk [StgLprskpie]	40.9x.40↔	Therapeutische perkutane Punktion einer Lymphozele
40.29.89↔	Exz mehrerer abd Lymphknst (mit Leberbiop), sonstige	40.9x.99↔	Sonstige Operationen an lymphatischen Strukturen, sonstige
40.29.99↔	Einfache Exzision einer anderen lymphatischen Struktur, sonstige	41.2↔	Splenotomie
40.3x.00↔	Exzision von regionalen Lymphknoten, n.n.bez.	41.33↔	Offene Milzbiopsie
40.3x.09↔	Exzision von regionalen Lymphknoten, sonstige	41.41↔	Marsupialisation einer Milzzyste
40.3x.10↔	Regionale Lymphadenektomie als selbständiger Eingriff, n.n.bez.	41.42.00↔	Exz oder Destr von Läsion oder Gewebe d Milz, n.n.bez.
40.3x.11↔	Regionale Lymphadenektomie als selbständiger Eingriff, zervikal	41.42.10↔	Exzision von Läsion oder Gewebe der Milz
40.3x.12↔	Regionale Lymphadenektomie als selbständiger Eingriff, axillär	41.42.20↔	Destruktion von Läsion oder Gewebe der Milz
40.3x.13↔	Rg Lymphkt als slbst Engr, praort, plvn, obttrrsch o Iliakl	41.42.99↔	Exz oder Destr von Läsion oder Gewebe d Milz, sonstige
40.3x.14↔	Reg Lymphekt als selbst Eingr, inguinal, offen chir	41.43↔	Partielle Splenektomie
		41.5↔	Totale Splenektomie
		41.93↔	Exzision einer akzessorischen Milz

41.94↔	Milztransplantation	42.81.52↔	Enstz&Wchs v mhr als2slbxp Prth(prm Tb) i D Ösphgs,offn chr
41.95.00↔	Plastische Rekonstruktion an der Milz, n.n.bez.	42.81.60↔	Enstz u Wchs e slbxp Prth (prm Tb) i D Ösphgs, lprsk
41.95.10↔	Plastische Rekonstruktion an der Milz, Naht	42.81.61↔	Enstz u Wchs v 2 slbxp Prth (prm Tb) i D Ösphgs, lprsk
41.95.99↔	Plastische Rekonstruktion an der Milz, sonstige	42.81.62↔	Enstz u Wchs v mhr als 2 slbxp Prth (prm Tb) i D Ösphgs, lprsk
41.99↔	Sonstige Operationen an der Milz	42.82↔	Naht einer Ösophagus-Verletzung
42.01↔	Inzision einer Ösophagealmembran	42.83↔	Verschluss einer Ösophagostomie
42.09.00↔	Andere Inzision am Ösophagus, n.n.bez.	42.85↔	Plastische Rekonstruktion an einer Ösophagusstenose
42.09.11↔	Andere Inzision am Ösophagus, offen chirurgisch	42.87↔	Sonstiges Transplantat am Ösophagus
42.09.12↔	Andere Inzision am Ösophagus, laparoskopisch	42.89↔	Sonstige Rekonstruktion am Ösophagus
42.09.99↔	Andere Inzision am Ösophagus, sonstige	43.0↔	Gastrotomie
42.10↔	Ösophagostomie, n.n.bez.	43.5↔	Partielle Gastrektomie mit Anastomose zum Ösophagus
42.11↔	Zervikale Ösophagostomie	43.6x.00↔	Partielle Gastrektomie mit Anastomose zum Duodenum, n.n.bez.
42.12↔	Exteriorisation einer ösophagealen Tasche	43.6x.10↔	Prt Gstrkt m Anst z Duod, Pylrsrsktion m Anst z Duod
42.19↔	Sonstige Fistulisierung des Ösophagus nach aussen	43.6x.20↔	Partielle Gastrektomie mit Anastomose zum Duodenum, Billroth I
42.25↔	Offene Biopsie am Ösophagus	43.6x.99↔	Partielle Gastrektomie mit Anastomose zum Duodenum, sonstige
42.31↔	Lokale Exzision eines Ösophagus-Divertikels	43.7x.00↔	Partielle Gastrektomie mit Anastomose zum Jejunum, n.n.bez.
42.32↔	Lokale Exzision von anderer Läsion oder Gewebe aus dem Ösophagus	43.7x.10↔	Prt Gstrkt m Anst z Jjn, Prt Gstrkt (2/3Rs) m Anst z Jjn
42.39↔	Sonstige Destruktion von Läsion oder Gewebe aus dem Ösophagus	43.7x.20↔	Prt Gstrkt m Anst z Jjn, Prt Gstrkt (4/5Rs) m Anst z Jjn
42.40↔	Ösophagektomie, n.n.bez.	43.7x.99↔	Partielle Gastrektomie mit Anastomose zum Jejunum, sonstige
42.41.00↔	Partielle Ösophagektomie, n.n.bez.	43.81↔	Partielle Gastrektomie mit Dünndarmtransposition
42.41.10↔	Partielle Ösophagektomie ohne Wiederherstellung der Kontinuität	43.89.00↔	Sonstige partielle Gastrektomie, n.n.bez.
42.41.20↔	Partielle Ösophagektomie mit Wiederherstellung der Kontinuität	43.89.10↔	Sonstige partielle Gastrektomie, Segmentresektion des Magens
42.41.99↔	Partielle Ösophagektomie, sonstige	43.89.20↔	S Prt Gstrkt, Bliopnkr Dvrs d Mgns n Scpnr, offn chr
42.42.00↔	Totale Ösophagektomie, n.n.bez.	43.89.21↔	S Prt Gstrkt, Bliopnkr Dvrs d Mgns n Scpnr, lprsk
42.42.10↔	Totale Ösophagektomie, ohne Wiederherstellung der Kontinuität	43.89.30↔	S Prt Gstrkt, Bliopnkr Dvrs d Mgns m DuodSwth, offn chr
42.42.20↔	Tot Ösophagektomie, m Wiedhst d Kont, transmediastinal	43.89.31↔	S Prt Gstrkt, Bliopnkr Dvrs d Mgns m DuodSwth, lprsk
42.42.21↔	Tot Ösophagektomie, m Wiedhst d Kont, thorakoabdominal	43.89.40↔	Sonstige Part Gastrekt, Sleeve resection, offen chir
42.42.29↔	Tot Ösophagektomie, m Wiedhst d Kont, So Zugang	43.89.41↔	Sonstige partielle Gastrekt, Sleeve resection, laparask
42.42.99↔	Totale Ösophagektomie, sonstige	43.89.50↔	S Prt Gstrkt, DuodSwth n Sleev rs (Zweiteingr), offn chr
42.51.00↔	Intrathorakale Ösophagoösophagostomie, n.n.bez.	43.89.51↔	S Prt Gstrkt, DuodSwth n Sleev rs (Zweiteingr), lprsk
42.51.10↔	Intrthr Össtom,Rk Öspssg b Atrsie Verskng östrach Fist	43.89.90↔	So Part Gastrekt, So atypische Part Gastrekt
42.51.99↔	Intrathorakale Ösophagoösophagostomie, sonstige	43.89.99↔	Sonstige partielle Gastrektomie, sonstige
42.52↔	Intrathorakale Ösophagogastrostomie	43.91↔	Totale Gastrektomie mit intestinaler Interposition
42.53↔	Intrathor ÖsophAnast mit IntPos von Dünndarm	43.99↔	Sonstige totale Gastrektomie
42.54↔	Sonstige intrathorakale Ösophagoenterostomie	44.11↔	Transabdominale Gastroskopie
42.55↔	Intrathor ÖsophAnast mit IntPos von Dickdarm	44.29↔	Sonstige Pyloroplastik
42.56↔	Sonstige intrathorakale Ösophagokolostomie	44.31↔	Hoher Magen-Bypass
42.58↔	Intrathorakale Ösophagusanastomose mit anderer Interposition	44.38↔	Laparoskopische Gastroenterostomie
42.59↔	Sonstige intrathorakale Ösophagusanastomose	44.39↔	Sonstige Gastroenterostomie
42.61↔	Prästernale Ösophagoösophagostomie	44.5x.00↔	Revision einer Magenanastomose, n.n.bez.
42.62↔	Prästernale Ösophagogastrostomie	44.5x.10↔	Rev e Magenanst, Rev e Magenanst na Billroth I u IIOp
42.63↔	Prästernale Ösophagusanastomose mit Interposition von Dünndarm	44.5x.20↔	Rv e Mgnnst, Rv e Mgnnst n RouxYOp o m intstnlr Intps
42.64↔	Sonstige prästernale Ösophagoenterostomie	44.5x.99↔	Revision einer Magenanastomose, sonstige
42.65↔	Prästernale Ösophagusanastomose mit Interposition von Dickdarm	45.01↔	Inzision am Duodenum
42.66↔	Sonstige prästernale Ösophagokolostomie	45.02↔	Sonstige Inzision am Dünndarm
42.68↔	Sonstige prästernale Ösophagusanastomose mit Interposition	45.03↔	Inzision am Dickdarm
42.69↔	Sonstige prästernale Ösophagusanastomose	45.11↔	Transabdominale Endoskopie am Dünndarm
42.7x.00↔	Ösophagomyotomie, n.n.bez.	45.27↔	Intestinale Biopsie an nicht näher bezeichneter Stelle
42.7x.11↔	Ösophagomyotomie, offen chirurgisch	45.31↔	Sonstige lokale Exzision einer Läsion im Duodenum
42.7x.12↔	Ösophagomyotomie, laparoskopisch	45.32↔	Sonstige Destruktion einer Läsion im Duodenum
42.7x.21↔	Ösophagomyotomie, pharyngozerikal, offen chirurgisch	45.33↔	Lok Exz von Läsion oder Gewebe im Dünnd, auss Duod
42.7x.22↔	Ösophagomyotomie, pharyngozerikal, laparoskopisch	45.34↔	Sonstige Destruktion einer Läsion im Dünndarm, ausser Duodenum
42.7x.31↔	Ösophago-Gastrostomie, offen chirurgisch	45.49↔	Sonstige Destruktion einer Läsion im Dickdarm
42.7x.32↔	Ösophago-Gastrostomie, laparoskopisch	45.61↔	Multiple Segmentresektion am Dünndarm
42.7x.99↔	Ösophagomyotomie, sonstige	45.62↔	Sonstige Teilresektion am Dünndarm
42.81.20↔	Enstz u Wchs v e N slbxp Prth (prm Tb) i D Ösphgs, offn chr	45.63.00↔	Totalexstirpation des Dünndarms, n.n.bez.
42.81.21↔	Enstz u Wchs v 2 N slbxp Prth (prm Tb) i D Ösphgs, offn chr	45.63.99↔	Totalexstirpation des Dünndarms, sonstige
42.81.22↔	Enstz&Wchs v mhr als2N slbxp Prth(prm Tb) i D Ösphgs,offn chr	45.71↔	Multiple Segmentresektion am Dickdarm
42.81.30↔	Enstz u Wchs v e N slbxp Prth (prm Tb) i D Ösphgs, lprsk	45.72↔	Zäkumresektion
42.81.31↔	Enstz u Wchs v 2 N slbxp Prth (prm Tb) i D Ösphgs, lprsk	45.73↔	Hemikolektomie rechts
42.81.32↔	Enstz u Wchs v mhr als 2 N slbxp Prth (prm Tb) i D Ösphgs, lprsk	45.74↔	Resektion des Colon transversum
42.81.42↔	Enstz u Wchs v mhr als 2 slbxp Prth (prm Tb) i D Ösphgs, endsk	45.75↔	Hemikolektomie links
42.81.50↔	Enstz u Wchs e slbxp Prth (prm Tb) i D Ösphgs, offn chr	45.76↔	Sigmoidektomie
42.81.51↔	Enstz u Wchs v 2 slbxp Prth (prm Tb) i D Ösphgs, offn chr	45.79.00↔	Sonstige Teilresektion am Dickdarm, n.n.bez.
		45.79.10↔	Sonstige Teilresektion am Dickdarm, Segmentresektion am Dickdarm

45.79.11↔	So Teilresektion a Dickd, Res mult Dickdarmsegmente	46.85.32↔	Dilatation des Darms, Dilatation des Dickdarms, laparoskopisch
45.79.12↔	Sonstige Teilresektion am Dickdarm, Subtotale Kolektomie	46.91↔	Myotomie am Colon sigmoideum
45.79.20↔	Sonstige Teilresektion am Dickdarm, Erweiterte Sigmaresektion	46.92↔	Myotomie am übrigen Kolon, ausser Sigmoid
45.79.21↔	So Teilresektion a Dickd, Erw Hemikolektomie rechts und links	46.97.00↔	Darmtransplantation, n.n.bez.
45.79.22↔	So Teilresektion a Dickd, Erw subtotale Kolonresektion	46.97.10↔	Darmtransplantation, DünnRetx während dess stat Aufnh
45.79.29↔	So Teilresektion a Dickd, So Erw Teilresektion a Dickd	46.97.99↔	Darmtransplantation, sonstige
45.79.99↔	Sonstige Teilresektion am Dickdarm, sonstige	46.99.10↔	Sonstige Operationen am Darm, Dekompression des Darmes
45.8x.00↔	Totale intraabdominelle Kolektomie, n.n.bez.	46.99.21↔	So Op a Darm, EndoLoop und Clippen a Darm, offen chir
45.8x.20↔	Totale intraabdominelle Kolektomie, Erweiterte totale Kolektomie	46.99.22↔	So Op a Darm, EndoLoop und Clippen a Darm, laparask
45.8x.30↔	Totale intraabd Kolektomie, Erw totale Proktokolektomie	46.99.31↔	Sonstige Operationen a Darm, Injekt a Darm, offen chir
45.8x.99↔	Totale intraabdominelle Kolektomie, sonstige	46.99.32↔	Sonstige Operationen am Darm, Injektion am Darm, laparoskopisch
45.90↔	Intestinale Anastomose, n.n.bez.	46.99.51↔	S Op a Darm, Enl o Wchs e N slbpx Prth a Darm, offn chr
45.91↔	Dünndarm-Dünndarm-Anastomose	46.99.52↔	S Op a Darm, Enl o Wchs e N slbpx Prth a Darm, lprsk
45.92↔	Anastomose des Dünndarms zum Rektumstumpf	46.99.61↔	S Op a Darm, Enl o Wchs e slbpx Prth a Darm, offn chr
45.93↔	Sonstige Dünndarm-Dickdarm-Anastomose	46.99.62↔	S Op a Darm, Enl o Wchs e slbpx Prth a Darm, lprsk
45.94↔	Dickdarm-Dickdarm-Anastomose	46.99.71↔	Sonstige Op a Darm, Entf e Prothese, offen chir
45.95↔	Anastomose zum Anus	46.99.72↔	Sonstige Operationen a Darm, Entf e Prothese, laparask
46.01↔	Exteriorisation des Dünndarms	46.99.80↔	Sonstige Operationen am Darm, Durchtrennung der Laddschen Bänder
46.02↔	Resektion eines exteriorisierten Dünndarmsegments	46.99.91↔	Sonstige Operationen am Darm, offen chirurgisch
46.03↔	Exteriorisation des Dickdarms	46.99.92↔	Sonstige Operationen am Darm, laparoskopisch
46.10↔	Kolostomie, n.n.bez.	48.1↔	Proktostomie
46.11↔	Temporäre Kolostomie	48.41↔	Submuköse Rektumresektion nach Soave
46.13↔	Permanente Kolostomie	48.49↔	Sonstige Rektumresektion mit Durchzugsverfahren
46.14↔	Verzögerte Eröffnung einer Kolostomie	48.5x.00↔	Abdominoperineale Rektumresektion, n.n.bez.
46.20↔	Ileostomie, n.n.bez.	48.5x.10↔	Abdmpr Rktrs, Abdmpr, abdmskr u (skr) pneal Rktrs
46.21↔	Temporäre Ileostomie	48.5x.11↔	Abdomper Rektres, Erw Abdomper und abdomsakr Rektres
46.22↔	Kontinente Ileostomie	48.5x.99↔	Abdominoperineale Rektumresektion, sonstige
46.23↔	Sonstige permanente Ileostomie	48.61↔	Transsakrale Rektosigmoidektomie
46.24↔	Verzögerte Eröffnung einer Ileostomie	48.62↔	Anteriore Rektumresektion mit gleichzeitiger Kolostomie
46.31↔	Verzögerte Eröffnung einer anderen Enterostomie	48.63.00↔	Sonstige anteriore Rektumresektion, n.n.bez.
46.33↔	Anlage eines Duodenostomie	48.63.10↔	Sonstige Ant Rektumresektion, Erweiterte Ant Resektion
46.34↔	Offen chirurgische Anlage einer Jejunostomie	48.63.99↔	Sonstige anteriore Rektumresektion, sonstige
46.39.00↔	Sonstige Enterostomie, n.n.bez.	48.64.00↔	Posteriore Rektumresektion, n.n.bez.
46.39.10↔	Sonstige Enterostomie, Anlage einer Bishop-Koop-Anastomose	48.64.10↔	Pst Rktrs, Pst Rktrs m Entrstm u Blindvrchluss
46.39.99↔	Sonstige Enterostomie, sonstige	48.64.99↔	Posteriore Rektumresektion, sonstige
46.41.00↔	Revision eines Dünndarm-Stomas, n.n.bez.	48.65↔	Rektumresektion nach Duhamel
46.41.10↔	Rev e DünndStomas, Plast Erw o Eineng e DünndStomas	48.69.00↔	Sonstige Rektumresektion, n.n.bez.
46.41.11↔	Revision e DünndStomas, Neueinpflanzung e DünndStomas	48.69.10↔	So Rektres, So Rektres m Enterostoma u Blindverschluss
46.41.12↔	Rev e DünndStomas, Abtr d vorverl Teiles e DünndStomas	48.69.11↔	So Rektres, So Rektres oh Sphinktererhaltung
46.41.20↔	Rv e DünndStms, Umwvl e DünndStms i ein kntn Stm	48.69.99↔	Sonstige Rektumresektion, sonstige
46.41.99↔	Revision eines Dünndarm-Stomas, sonstige	48.74↔	Rektorektostomie
46.42↔	Plastische Rekonstruktion an einer Perikolostomie-Hernie	50.12↔	Offene Biopsie an der Leber
46.43.00↔	Sonstige Revision eines künstlichen Dickdarmstomas, n.n.bez.	50.14↔	Laparoskopische Leberbiopsie
46.43.10↔	So Rev e künstl Dickdarmst, Plast Erw o Eineng e Kolost	51.21↔	Sonstige partielle Cholezystektomie
46.43.11↔	So Rev e künstl Dickdarmst, Neueinpflanzung e Kolost	51.22.00↔	Cholezystektomie, n.n.bez.
46.43.12↔	S Rv e künstl Dckdrmt, Abtr d vvrvl Teils e Klst	51.22.10↔	Cholezyekt, Cholezyekt oh operative Rev d Gallgänge
46.43.20↔	S Rv e künstl Dckdrmt, Umwvl e Klst i ein kntn Stm	51.22.11↔	Cholezyekt, Cholezyekt m operativer Rev d Gallgänge
46.43.99↔	Sonstige Revision eines künstlichen Dickdarmstomas, sonstige	51.22.12↔	Cholezystektomie, Erweiterte Cholezystektomie
46.62↔	Sonstige Fixierung des Dünndarms	51.22.99↔	Cholezystektomie, sonstige
46.64↔	Sonstige Fixierung des Dickdarms	51.23↔	Laparoskopische Cholezystektomie
46.79.10↔	Sonstige Reko a Darm, Nht e sonstigen Darmverletzung	51.24↔	Partielle laparoskopische Cholezystektomie
46.79.21↔	So Reko a Darm, Verschl e sonst Darmfistel, offen chir	51.31↔	Anastomose zwischen Gallenblase und hepatischen Gängen
46.79.22↔	So Reko a Darm, Verschluss e sonst Darmfistel, laparask	51.32↔	Anastomose zwischen Gallenblase und Darm
46.79.30↔	S Rk a Darm, Erweitngs Vrschmälnngsplstk a Darm	51.34↔	Anastomose zwischen Gallenblase und Magen
46.79.31↔	S Rk a Darm, Lngtdnl Drmvrlängng n Bianch	51.35↔	Sonstige Anastomose der Gallenblase
46.79.32↔	S Rk a Darm, Sriell trnsvrs Entrplstie [STEP]	51.36↔	Choledochenterostomie
46.79.39↔	Sonstige Rekonstruktion am Darm, Sonstige Darmverlängerung	51.37↔	Anastomose zwischen Ductus hepaticus und Gastrointestinaltrakt
46.79.40↔	Sonstige Rekonstruktion a Darm, Anl e Reservoirs, Dünn	51.39↔	Sonstige Gallenganganastomose
46.79.41↔	Sonstige Rekonstruktion a Darm, Anl e Reservoirs, Dickd	51.41↔	Exploration des Ductus choledochus zur Steinentfernung
46.79.50↔	Sonstige Reko a Darm, Revision e Reservoirs, Dünn	51.42↔	Explor des Duct choledoch zur Beheb e and Obstr
46.79.51↔	Sonstige Reko a Darm, Revision e Reservoirs, Dickd	51.43↔	Einsetzen eines choledHepat Katheters zur Dekompr
46.79.99↔	Sonstige Rekonstruktion am Darm, sonstige	51.49↔	Inzision anderer Gallengänge zur Behebung einer Obstruktion
46.80↔	Intra-abdominale Manipulation am Darm, n.n.bez.	51.51↔	Exploration des Ductus choledochus
46.81↔	Intra-abdominale Manipulation am Dünndarm	51.59↔	Inzision eines anderen Gallengangs
46.82↔	Intra-abdominale Manipulation am Dickarm	51.61↔	Exzision eines Zystikusrestes
46.85.11↔	Dilatation des Darms, Bougierung des Darmes, offen chirurgisch	51.71↔	Einfache Naht am Ductus choledochus
46.85.12↔	Dilatation des Darms, Bougierung des Darmes, laparoskopisch	51.72↔	Choledochoplastik
46.85.21↔	Dilatation d Darms, Dilatation d Dünndarms, offen chir		
46.85.22↔	Dilatation des Darms, Dilatation des Dünndarms, laparoskopisch		
46.85.31↔	Dilatation d Darms, Dilatation d Dickdarms, offen chir		

51.79↔	Plastische Rekonstruktion anderer Gallenwege	54.3x.19↔	Exz/DstrLäs/Gw an Bauchw/Nbl, ExzLäs/Gw an Bauchw/Nbl
51.81↔	Dilatation des Sphincter Oddii	54.3x.20↔	Exz/DstrLäs/Gw an Bauchw/Nbl, DstrLäs/Gw an Bauchw/Nbl
51.93↔	Verschluss einer anderen Gallenfistel	54.3x.99↔	Exz o Destr von Läs o Gew an Bauchw o Nabel, sonstige
51.94↔	Revision einer Gallenwegsanastomose	54.4x.00↔	Exzision oder Destruktion von Peritonealgewebe, n.n.bez.
51.95.20↔	Entfernen e Endoprothese aus d Gallengang, offen chir	54.4x.10↔	Exz o Dstr v Prtnealgw, Exz v Appndcs eploicae
51.95.21↔	Entfernen einer Endoprothese aus dem Gallengang, laparoskopisch	54.4x.11↔	Exz oder Destr von Peritonealgew, Exz von Mesenterium
51.99.00↔	Sonstige Operation an den Gallenwegen, n.n.bez.	54.4x.12↔	Exz oder Destr von Peritonealgewebe, Exz von Omentum
51.99.10↔	So Op an D Gallwg, Extrakt v Stein aus and Gallgängen	54.4x.99↔	Exzision oder Destruktion von Peritonealgewebe, sonstige
51.99.11↔	Sonstige Op an D Gallwegen, Destr an D Gallgängen	54.61↔	Wiederverschluss einer postoperativen abdominalen Wunddehiszenz
51.99.12↔	Sonstige Op an D Gallwegen, Einl e Drain i D Gallgang	54.62↔	Verzögerter Verschluss einer granulierenden Abdominalwunde
51.99.13↔	Sonstige Op an D Gallwegen, Blutstill an D Gallgängen	54.63.00↔	Sonstige Naht an der Bauchwand, n.n.bez.
51.99.14↔	Sonstige Op an D Gallwegen, Revision an D Gallgängen	54.63.10↔	Sonstige Nht an d Bauchw, Nht e Verletzung an d Bauchw
51.99.20↔	S Op an D Gllwg, Enl o Wchs e N slbpx Stnt (Prth), offn chr	54.63.99↔	Sonstige Naht an der Bauchwand, sonstige
51.99.21↔	S Op an D Gllwg, Enl o Wchs v mhr N slbpx Stnt (Prth), offn chr	54.64.00↔	Naht am Peritoneum, n.n.bez.
51.99.30↔	S Op an D Gllwg, Enl o Wchs e N slbpx Stnt (Prth), lprsk	54.64.10↔	Nht a Prtn, Nht v Msntrium, Omntm mjs o mns (n Vrtz)
51.99.31↔	S Op an D Gllwg, Enl o Wchs v mhr N slbpx Stnt (Prth), lprsk	54.64.99↔	Naht am Peritoneum, sonstige
51.99.40↔	S Op an D Gllwg, Enl o Wchs e slbpx Stnt (Prth), offn chr	54.72↔	Sonstige Rekonstruktion an der Bauchwand
51.99.41↔	S Op an D Gllwg, Enl o Wchs v 2 slbpx Stnt (Prth), offn chr	54.73↔	Sonstige Rekonstruktion am Peritoneum
51.99.42↔	S Op an D Gllwg, Enl o Wchs v 3 slbpx Stnt (Prth), offn chr	54.74↔	Sonstige Rekonstruktion am Omentum
51.99.43↔	S Op an D Gllwg, Enl o Wchs v 4 slbpx Stnt (Prth), offn chr	54.75↔	Sonstige Rekonstruktion am Mesenterium
51.99.44↔	S Op an D Gllwg, Enl o Wchs v 5 slbpx Stnt (Prth), offn chr	54.92↔	Entfernen eines Fremdkörpers aus der Peritonealhöhle
51.99.45↔	S Op an D Gllwg, Enl o Wchs v6o mhr slbpx Stnt(Prth),offn chr	54.94↔	Formung eines peritoneovaskulären Shunts
51.99.50↔	S Op an D Gllwg, Enl o Wchs e slbpx Stnt (Prth), lprsk	54.95↔	Inzision des Peritoneums
51.99.51↔	S Op an D Gllwg, Enl o Wchs v 2 slbpx Stnt (Prth), lprsk	54.99.00↔	Sonstige Operationen in der Abdominal-Region, n.n.bez.
51.99.52↔	S Op an D Gllwg, Enl o Wchs v 3 slbpx Stnt (Prth), lprsk	54.99.30↔	S Op i d AbdRg, Rs v Gw i d Bauchrg oh schr Orgnzueordng
51.99.53↔	S Op an D Gllwg, Enl o Wchs v 4 slbpx Stnt (Prth), lprsk	54.99.40↔	So Op i d AbdReg, Rev e kutperit Fistel (Kathverwsys)
51.99.54↔	S Op an D Gllwg, Enl o Wchs v 5 slbpx Stnt (Prth), lprsk	54.99.41↔	S Op i d AbdRg, Entf o Vrschl e ktprt Fstl (Kthvrwsys)
51.99.55↔	S Op an D Gllwg, Enl o Wchs v 6 o mhr slbpx Stnt (Prth), lprsk	54.99.50↔	So Op i d AbdReg, Anl e temp Bauchwandverschlusses
51.99.91↔	Sonstige Op an D Gallwegen, Sonstige Reko d Gallwegen	54.99.60↔	Sonstige Operationen in der Abdominal-Region, Lumbotomie
51.99.99↔	Sonstige Operation an den Gallenwegen, sonstige	54.99.61↔	Sonstige Operationen in der Abdominal-Region, Relumbotomie
52.12↔	Offene Biopsie am Pankreas	54.99.99↔	Sonstige Operationen in der Abdominal-Region, sonstige
52.92↔	Sondierung des Ductus pancreaticus	55.01.11↔	Nephrotomie, offen chirurgisch
52.95.00↔	Sonstige Operation am Pankreas, n.n.bez.	55.01.12↔	Nephrotomie, offen chirurgisch zur Exploration
52.95.10↔	S Op a Pnkr, Extrkt v Stein(n) aus d Dct pncr, offn chr	55.01.13↔	Nephrotomie, offen chirurgisch zur Punktion einer Zyste
52.95.11↔	S Op a Pnkr, Extrkt v Stein(n) aus d Dct pncr, lprsk	55.11↔	Pyelotomie
52.95.20↔	Sonstige Op a Pankreas, Dilat d Duct pancr, laparask	55.12↔	Pyelostomie
52.95.30↔	So Op a Pnkr, Einl e Drain i D Pankrgang, offen chir	55.24↔	Offene Nierenbiopsie
52.95.31↔	So Op a Pnkr, Einl e Drain i D Pankrgang, laparask	55.81↔	Naht einer Rissverletzung an der Niere
52.95.40↔	S Op a Pnkr, Enl o Wchs N slbpx Stnt(Prth) i Pnkrng, offn chr	55.84↔	Reposition einer Nierenstiel-Torsion
52.95.41↔	S Op a Pnkr, Enl o Wchs e N slbpx Stnt (Prth) i D Pnkrng, lprsk	56.51.00↔	Aufbau einer kutanen Ureteroileostomie, n.n.bez.
52.95.50↔	S Op a Pnkr, Enl o Wchs slbpx Stnt(Prth) i D Pnkrng, offn chr	56.51.10↔	Aufbau einer kutanen Ureteroileostomie, n.n.bez.
52.95.51↔	S Op a Pnkr, Enl o Wchs e slbpx Stnt (Prth) i D Pnkrng, lprsk	56.51.11↔	Aufbau einer kutanen Ureteroileostomie, n.n.bez.
52.95.60↔	Sonstige Op a Pnkr, Plast Reko d Duct pancr, laparask	56.51.12↔	Aufbau einer kutanen Ureteroileostomie, n.n.bez.
52.95.70↔	Sonstige Op a Pnkr, Plastische Rekonstruktion d Pankr	56.51.20↔	Aufbau einer kutanen Ureteroileostomie, m Darmres (kontin Stoma)
52.95.90↔	Sonstige Op a Pankreas, Sonstige endosk Op a Pankreas	56.51.30↔	Aufbau einer kutanen Ureteroileostomie, m Darmres (kontin Stoma)
52.95.99↔	Sonstige Operation am Pankreas, sonstige	56.51.99↔	Aufbau einer kutanen Ureteroileostomie, sonstige
52.99.00↔	Sonstige offene Operation am Pankreas, n.n.bez.	56.52.00↔	Revision einer kutanen Ureteroileostomie, n.n.bez.
52.99.10↔	Sonstige off Op a Pankreas, Dilat d Duct pancreaticus	56.52.10↔	Revision einer kutanen Ureteroileostomie, n.n.bez.
52.99.20↔	Sonstige off Op a Pnkr, Plast Reko d Duct pancr	56.52.20↔	Revision einer kutanen Ureteroileostomie, n.n.bez.
52.99.99↔	Sonstige offene Operation am Pankreas, sonstige	56.52.99↔	Revision einer kutanen Ureteroileostomie, sonstige
54.11↔	Probelaparotomie	56.61.00↔	Aufbau einer anderen kutanen Ureterostomie, n.n.bez.
54.12.00↔	Wiedereröffnung einer kürzlichen Laparotomie, n.n.bez.	56.61.10↔	Aufbau einer anderen kutanen Ureterostomie, n.n.bez.
54.12.10↔	Wiedereröffn e kürzlichen Laparot, SecondlookLaparot	56.61.20↔	Aufbau einer anderen kutanen Ureterostomie, n.n.bez.
54.12.99↔	Wiedereröffnung einer kürzlichen Laparotomie, sonstige	56.61.99↔	Aufbau einer anderen kutanen Ureterostomie, sonstige
54.19.00↔	Sonstige Laparotomie, n.n.bez.	56.62↔	Revision einer anderen kutanen Ureterostomie
54.19.10↔	Sonstige Laparotomie, Laparotomie mit Drainage	56.71.00↔	Harnableitung in den Darm, n.n.bez.
54.19.99↔	Sonstige Laparotomie, sonstige	56.71.10↔	Harnabl i D Darm, Uretsigt m Reservbild, offen chir
54.21.00↔	Laparoskopie, n.n.bez.	56.71.11↔	Harnabl i D Darm, Uretsigt m Reservbild, laparask
54.21.10↔	Laparoskopie, Diagnostische Laparoskopie	56.71.20↔	Harnabl i D Dm, Umwdl e and sprvs Hrnl i e Hrnl i D Dm
54.21.20↔	Laparoskopie, Zugangsweg f Chir (Ther) Interventionen	56.71.99↔	Harnableitung in den Darm, sonstige
54.21.30↔	Laparoskopie, Laparoskopie mit Drainage	56.72↔	Revision einer ureterointestinalen Anastomose
54.21.99↔	Laparoskopie, sonstige	56.75↔	Transureteroureterostomie
54.22.00↔	Biopsie an Bauchwand oder Nabel, n.n.bez.	56.83↔	Verschluss einer Ureterostomie
54.22.10↔	Geschlossene [Nadel-] Biopsie an Bauchwand oder Nabel	56.84.00↔	Verschluss einer anderen Ureterfistel, n.n.bez.
54.22.20↔	Offene Biopsie an Bauchwand oder Nabel	56.84.10↔	Verschluss e and Ureterfist, UretDarmFistel, offen chir
54.22.99↔	Biopsie an Bauchwand oder Nabel, sonstige	56.84.11↔	Verschluss e and Ureterfist, UretDarmFistel, laparask
54.23↔	Biopsie am Peritoneum	56.84.20↔	Verschluss e and Ureterfist, ureterovag Fistel, offen chir
54.3x.00↔	Exz o Destr von Läs o Gew an Bauchw o Nabel, n.n.bez.	56.84.21↔	Verschluss e and Ureterfist, ureterovag Fistel, laparask
54.3x.10↔	Exz o Dstr v Läs o Gw an Bauchw o Nbl, Omphlktmie	56.84.22↔	Verschluss e and Ureterfist, ureterovag Fistel, vaginal

56.84.99↔	Verschluss einer anderen Ureterfistel, sonstige	58.43.00↔	Verschluss einer anderen Urethrafistel, n.n.bez.
56.92↔	Implantation eines elektronischen Ureterstimulators	58.43.10↔	Vrschl e and Urthfst, Vrschl e urthrvg Fstl, offn chr (bd)
56.93↔	Ersetzen eines elektronischen Ureterstimulators	58.43.11↔	Vrschl e and Urthfst, Vrschl e urthrvg Fstl, lprsk
56.99.00↔	Sonstige Operationen an einem Ureter, n.n.bez.	58.43.12↔	Vrschl e and Urthfst, Vrschl e urthrvg Fstl, vg
56.99.10↔	Sonstige Op an e Ureter, Freil d Ureters (zur Explor)	58.43.20↔	Vrschl e and Urthfst, Vrschl e urthrvktn Fstl
56.99.20↔	So Op an e Uret, Revisionsoperation a Uret, offen chir	58.43.30↔	Vrschl e and Urthfst, Vrschl e urthrvktn Fstl
56.99.21↔	So Op an e Uret, Revisionsoperation a Uret, So Zugang	58.43.99↔	Verschluss einer anderen Urethrafistel, sonstige
56.99.30↔	So Op an e Ureter, Injekt b Ostiuminsuf, transurethral	59.00↔	Retroperitoneale Dissektion, n.n.bez.
56.99.31↔	So Op an e Ureter, Injekt b Ostiuminsuf, offen chir	59.02↔	Sonstige Lösung von perirenal oder periureteralen Adhäsionen
56.99.32↔	So Op an e Ureter, Injekt b Ostiuminsuf, So Zugang	59.03.00↔	Laparosk Lös von periren o periuret Adhäs, n.n.bez.
56.99.99↔	Sonstige Operationen an einem Ureter, sonstige	59.03.10↔	Lprsk Lös v prm o priurt Adhäs, Urtrl oh intrpr Vrlg
57.12↔	Lösung von intralum Adhäs mit Inzis an der Hambl	59.03.11↔	Lprsk Lös v prm o priurt Adhäs, Urtrl m intrpr Vrlg
57.21↔	Vesikostomie	59.03.99↔	Laparosk Lös von periren o periuret Adhäs, sonstige
57.22↔	Revision einer Vesikostomie	59.09↔	Sonstige Inzision am perirenal oder periureteralen Gewebe
57.34↔	Offene Biopsie der Harnblase	59.11↔	Sonstige Lösung von perivesikalen Adhäsionen
57.51↔	Exzision des Urachus	59.12↔	Laparoskopische Lösung von perivesikalen Adhäsionen
57.58↔	Laparosk Exz o Destr von and Lös o Gew an d Hambl	59.19↔	Sonstige Inzision am perivesikalen Gewebe
57.59.00↔	Off Exz o Destr von and Lös o Gew an d Hambl, n.n.bez.	59.21↔	Biopsie am perirenal oder perivesikalen Gewebe
57.59.10↔	Off Exz o Dstr v and Lös o Gw an d Hmbl, Exz, offn chr	59.91↔	Exzision am perirenal oder perivesikalen Gewebe
57.59.20↔	Off Exz o Destr v and Lös o Gew an d Hambl, Myektomie	59.92↔	Sonstige Operationen am perirenal oder perivesikalen Gewebe
57.59.99↔	Off Exz o Destr von and Lös o Gew an d Hambl, sonstige	59.99↔	Sonstige Operationen an den Harnorganen
57.6x.00↔	Partielle Zystektomie, n.n.bez.	69.19↔	So Exz oder Destr an Uterus und uter Halteapp
57.6x.10↔	Part Zystektomie, oh Ureterneimplantation, offen chir	70.32.00↔	Exzision oder Destruktion einer Läsion im Douglasraum, n.n.bez.
57.6x.11↔	Part Zystektomie, oh Ureterneimplantation, laparask	70.32.10↔	Exzision einer Läsion im Douglasraum
57.6x.12↔	Part Zystekt, m eins o beids Ureterneimpl, offen chir	70.32.11↔	Destruktion einer Läsion im Douglasraum
57.6x.13↔	Part Zystekt, m eins o beids Ureterneimpl, laparask	70.32.99↔	Exzision oder Destruktion einer Läsion im Douglasraum, sonstige.
57.6x.20↔	Prt Zystkt, Sprtrg o sbtt Rsktion, oh Urtneimpl, offn chr	70.72.00↔	Verschluss einer kolovaginalen Fistel, n.n.bez.
57.6x.21↔	Prt Zystkt, Sprtrg o sbtt Rs, oh Urtneimpl, lprsk	70.72.10↔	Verschluss einer kolovaginalen Fistel, offen chir (abd)
57.6x.22↔	Prt Zystkt, Sprtrg o sbtt Rs m eins o beids Urtneimpl, offn chr	70.72.20↔	Verschluss einer kolovaginalen Fistel, vaginal
57.6x.23↔	Prt Zystkt, Sprtrg o sbtt Rs m eins o beids Urtneimpl, lprsk	70.72.30↔	Verschluss einer kolovaginalen Fistel, laparoskopisch
57.6x.99↔	Partielle Zystektomie, sonstige	70.72.99↔	Verschluss einer kolovaginalen Fistel, sonstige
57.71.00↔	Radikale Zystektomie, n.n.bez.	70.73.00↔	Verschluss einer rektovaginalen Fistel, n.n.bez.
57.71.10↔	Rad Zystektomie, oh Urethrektomie, b Mann, offen chir	70.73.10↔	Verschluss e rektovaginalen Fistel, offen chir (abd)
57.71.11↔	Rad Zystektomie, oh Urethrektomie, b Mann, laparask	70.73.20↔	Verschluss einer rektovaginalen Fistel, vaginal
57.71.20↔	Rad Zystektomie, m Urethrektomie, b Mann, offen chir	70.73.30↔	Verschluss einer rektovaginalen Fistel, laparoskopisch
57.71.21↔	Radikale Zystektomie, m Urethrektomie, b Mann, laparask	70.73.99↔	Verschluss einer rektovaginalen Fistel, sonstige
57.71.30↔	Rad Zystektomie, oh Urethrektomie, b d Frau, offen chir	70.74↔	Verschluss einer vaginointestinalen Fistel
57.71.31↔	Rad Zystektomie, oh Urethrektomie, b d Frau, laparask	70.75↔	Verschluss einer anderen Vaginalfistel
57.71.40↔	Rad Zystektomie, m Urethrektomie, b d Frau, offen chir	71.72↔	Verschluss einer Fistel an Vulva oder Perineum
57.71.41↔	Rad Zystektomie, m Urethrektomie, b d Frau, laparask	77.61.00↔	Lk Rs v Knchläs o Gw an Skp, Klv, Rp u Strn, n.n.bz.
57.71.50↔	Rad Zystekt, BeEviszeration (Exent) b Mann, offen chir	77.61.10↔	Lok Resektion von Knochläs o Gew an Skapula und Klav
57.71.51↔	Rad Zystekt, BeEviszeration (Exent) b Mann, laparask	77.61.11↔	Lokale Resektion von Knochenläsion oder -gewebe an einer Rippe
57.71.99↔	Radikale Zystektomie, sonstige	77.61.12↔	Lokale Resektion von Knochenläsion oder -gewebe am Sternum
57.79.00↔	Sonstige totale Zystektomie, n.n.bez.	77.61.20↔	Lk Rs v Knchläs o Gw an Skp, Klv, Rp u Strn, Dbr an Skp u Klv
57.79.10↔	So tot Zystekt, Einf Zystekt, b Mann, offen chir	77.61.99↔	Lok Res v Knochläs o Gew an Skap, Klav, Rip u Stern, So
57.79.11↔	So tot Zystektomie, Einf Zystektomie, b Mann, laparask	77.69.12↔	Lokale Resektion von Knochenläsion oder -gewebe am Becken
57.79.20↔	So tot Zystekt, Einf Zystekt, b d Frau, offen chir	77.69.13↔	Lok Resektion von Knochläs o Gew an Phalangen d Fusses
57.79.21↔	So tot Zystekt, Einf Zystekt, b d Frau, laparask	77.69.22↔	Lk Rs v Knchläs o Gw an and näh bz Knch, auss Gschk, Dbr a B
57.79.99↔	Sonstige totale Zystektomie, sonstige	77.69.23↔	Lk RsKnchläs/Gw a.a.bz. Knch, auss Gschk, Dbr an PhIFsss
57.82↔	Verschluss einer Zystostomie	77.81.00↔	So Part Knochres an Skap, Klav, Rip und Stern, n.n.bez.
57.83↔	Verschluss einer vesikointestinalen Fistel	77.81.10↔	Sonstige partielle Knochenresektion an Skapula und Klavikula
57.84.00↔	Verschluss einer anderen Harnblasenfistel, n.n.bez.	77.81.11↔	Sonstige partielle Knochenresektion an einer Rippe
57.84.10↔	Vrschl e and Hmblfst, (Vrschl e) vskvg Fstl, offn chr (bd)	77.81.12↔	Sonstige partielle Knochenresektion am Sternum
57.84.11↔	Vrschl e and Hmblfst, Vrschl e vskvg Fstl, vg	77.81.99↔	So Part Knochres an Skap, Klav, Rip und Sternum, So
57.84.12↔	Vrschl e and Hmblfst, Vrschl e vskvg Fstl, trmsvs	77.89.20↔	Sonstige Part Knochres an e Wirbelkörper, Densresektion
57.84.13↔	Vrschl e and Hmblfst, Vrschl e vskvg Fstl, lprsk	77.89.21↔	Sonstige partielle Knochenresektion an einem Wirbel, Corpus
57.84.20↔	Vrschl e and Hmblfst, Vrschl e vskkt Fstl, offn chr	77.89.22↔	Sonstige partielle Knochenresektion an e Wirbel, sonstige Teile
57.84.21↔	Vrschl e and Hmblfst, Vrschl e vskkt Fstl, lprsk	77.91.00↔	Totale Res von Skapula, Klav, Rip und Sternum, n.n.bez.
57.84.99↔	Verschluss einer anderen Harnblasenfistel, sonstige	77.91.10↔	Totale Resektion von Skapula und Klavikula
57.89↔	Sonstige plastische Rekonstruktion an der Harnblase	77.91.11↔	Totale Resektion einer Rippe
57.93.00↔	(Postoperative) Blutstillung an der Harnblase, n.n.bez.	77.91.12↔	Totale Resektion einer Halsrippe
57.93.10↔	(Postoperative) Blutstillung an der Harnblase, perkutan	77.91.13↔	Totale Resektion des Sternums
57.93.11↔	(Postoperative) Blutstillung an der Harnblase, transurethral	77.91.99↔	Totale Res von Skapula, Klav, Rip und Sternum, sonstige
57.93.12↔	(Postoperative) Blutstillung an der Harnblase, offen chirurgisch	77.99.10↔	Totale Knochenresektionen an Phalangen der Hand
57.93.13↔	(Postoperative) Blutstillung an der Harnblase, laparoskopisch		
57.93.14↔	(Postoperative) Blutstillung an der Harnblase, über ein Stoma		
57.93.99↔	(Postoperative) Blutstillung an der Harnblase, sonstige		
57.96↔	Implantation eines elektronischen Blasenstimulators		
57.97↔	Ersetzen eines elektronischen Blasenstimulators		
58.24↔	Biopsie am Periurethralgewebe		

77.99.20↔	Totale Resektion eines Wirbelkörpers	78.50.35↔	Osteosynthese durch Schrauben-Stabsystem an der Wirbelsäule
77.99.30↔	Totale Knochenresektionen am Becken	78.50.36↔	Osteosyn d ventrales SchraubenPlattensystem an d Ws
77.99.40↔	Totale Knochenresektionen an Phalangen des Fußes	78.50.37↔	Osteosyn d dorsales SchraubenPlattensystem an d Ws
78.49.2a↔	Wirbelkern d So Mat (z.B. b Kyphose), 4 o mehr Wirbel	78.50.39↔	Osteosyntheseverfahren an der Wirbelsäule, sonstige
78.49.31↔	Kompl Reko d Ws (z.B. b Kyphose) d vord Abstützspan	78.50.99↔	Inn Knochfix oh Reposition d Fx, oh Ang d Lok, sonstige
78.49.32↔	Kmpl Rk d Ws (z.B. b Kyphs) d Kyphktmie (z.B. n LndstSlzr)	78.69.00↔	Entf Impl and näh bez Kn, auss GSchKn nnbez
78.49.33↔	Kmpl Rk d Ws (z.B. b Kyphs) d Drs Krr oh vntrls Rleas	78.69.11↔	Entf Impl Phal Hand: intramed Draht
78.49.34↔	Kmpl Rk d Ws (z.B. b Kyphs) d Drs Krr m vntr Rleas	78.69.15↔	Knimpent aanbz Kn,auss Gschk,EntfKn(teil)ers a Phl d Hnd
78.49.35↔	Kompl Reko d Ws (z.B. b Kyphose) d dorsoventrale Korr	78.69.18↔	Entf Impl Phal Hand: sonst OSmat
78.49.36↔	Klmnt u physgmntl Drs Lrdsspnd (DLS) n Zielk (z.B. b Kyphs)	78.69.21↔	Entf Impl Becken: Draht, Schr, Cerclage
78.49.37↔	Klmnt u tpl Subtrost(zB n Thom/HYL,zB b Kyph)	78.69.22↔	Knochenimplantatenentfernung am Becken: (winkelstabile) Platte
78.49.38↔	Klmnt u monseg zervth Lordsp(zB n Msn,Urst/Smmns,zB b Kyphs)	78.69.25↔	KnmpIntf aanbz Knch,auss Gschk,Entf Knch(teil)rstzs a B
78.49.40↔	Kpl Rk Ws(zB Skl)wstl Epphysd mt Kl a FrmGdLg [SMA], 1 Kl	78.69.28↔	Entf Impl Becken: sonst OSmat
78.49.41↔	Kmpl Rk d Ws(zb Skl)wstl Epphysd mt Kl a FrmGdLg [SMA], 2 Kl	78.69.31↔	Entf Impl Talus/Kalkaneus: intramed Draht
78.49.42↔	Kmpl Rk d Ws(zb Skl)wstl Epphysd mt Kl a FrmGdLg [SMA], 3 Kl	78.69.38↔	Entf Impl Talus u Kalkaneus: sonst OSmat
78.49.43↔	Kmpl Rk d Ws(zb Skl)wstl Epphysd mt Kl a FrmGdLg [SMA], 4 Kl	78.69.41↔	Entf Impl Phal Fuss: intramed Draht
78.49.44↔	Kmpl Rk d Ws(zb Skl)wstl Epphysd mt Kl a FrmGdLg [SMA], 5 Kl	78.69.45↔	KnImpent aanbz Kn,auss Gschk,EntfKn(teil)es a Phl d Fs
78.49.45↔	Kmpl Rk d Ws(zb Skl)wstl Epphysd mt Kl a FrmGdLg [SMA], 6 Kl	78.69.48↔	Entf Impl Phal Fuss: sonst OSmat
78.49.46↔	Kmpl Rk d Ws(zb Skl)wstl Epphysd mt Kl a FrmGdLg [SMA], 7 Kl	78.69.51↔	Entf Impl an and Knochen: Draht
78.49.47↔	Kmpl Rk d Ws(zb Skl)wstl Epphysd mt Kl a FrmGdLg [SMA], 8 Kl	78.69.52↔	Knochenimplantatenf an and nbez Knochen
78.49.48↔	Kmpl Rk d Ws(zb Skl)wstl Epphysd mt Kl a FrmGdLg [SMA], 9 Kl	78.69.53↔	Entf Impl an and Knochen: Winkelplatte
78.49.4a↔	Kmpl Rk d Ws(zb Skl)wstl Epphysd mt Kl a FrmGdLg [SMA], 10 Kl	78.69.55↔	Knimpent aanbz Kn,auss Gschk,Entf Kn(teil)rstzs a snst nbz Kn
78.49.4b↔	Kpl Rk Ws(zb Skl)wstl Epphysd mt Kl a FrmGdLg [SMA], 11 Kl	78.69.58↔	Entf Impl an and Knochen: sonst OSmat
78.49.4c↔	Kpl Rk Ws(zB Skl)wstl Epphysd mt Kl a FrmGdLg [SMA], 12 Kl	78.69.61↔	Entfernung von Osteosynthesematerial an Wirbelsäule
78.49.4d↔	Kpl Rk Ws(zB Skl)wstl Epphysd mt Kl a FrmGdLg [SMA], 13 mhr Kl	78.69.65↔	KnmpIntf a.a.bz. Knch, auss Gschk, EntfKnch(teil)rstzs an Ws
78.49.4e↔	Kompl Reko d Ws (z.B. b Skol) d dorsoventrale Epiphysod	78.69.71↔	Arthroskopische Entfernung von Osteosynthesematerial
78.49.4f↔	Kmpl Rk d Ws (z.B. b Skl) d untrl Epphysd m drs Wrblfs	78.69.99↔	Knimpentf an and näher bez Knoch, auss Gschk, sonstige
78.49.4g↔	Kmpl Rk d Ws (z.B. b Skl) d btrl Epphysd m drs Wrblfs	80.51.00↔	Exzision eines Discus intervertebralis, n.n.bez.
78.49.50↔	Drs o vnt instrmnt Krrktrspndyl (z.B. b Skl), n.n.bz.	80.51.10↔	Exzision eines Discus intervertebralis, offen chirurgisch
78.49.51↔	Drs instrmnt Krrktrspndyl (z.B. b Skl), N prmstb, 3 bs 6 Sg	80.51.11↔	Exzision zweier Disci intervertebrales, offen chirurgisch
78.49.52↔	Drs instrmnt Krrktrspndyl (z.B. b Skl), N prmstb, 7 bs 10 Sg	80.51.12↔	Exz dreier oder mehr Disci intervertebrales, offen chir
78.49.53↔	Drs instrmnt Krrktrspndyl (z.B. b Skl), N prmstb, 11 o mhr Sg	80.51.20↔	Exzision eines Discus intervertebralis, perkutan mit Endoskopie
78.49.54↔	Drs instrmnt Krrktrspndyl (z.B. b Skl), prmstb, 3 bs 6 Sg	80.51.99↔	Exzision eines Discus intervertebralis, sonstige
78.49.55↔	Drs instrmnt Krrktrspndyl (z.B. b Skl), prmstb, 7 bs 10 Sg	80.59.00↔	Sonstige Diskusdestruktion, n.n.bez.
78.49.56↔	Drs instrmnt Krrktrspndyl (z.B. b Skl), prmstb, 11 o mhr Sg	80.59.10↔	Sonstige Diskusdestruktion, Entfernung eines freien Sequesters
78.49.57↔	Vnt instrmnt Krrktrspndyl (z.B. b Skl), N prmstb, 3 bs 6 Sg	80.59.20↔	Sonstige Diskusdestruktion, Reoperation bei Rezidiv
78.49.58↔	Vnt instrmnt Krrktrspndyl (z.B. b Skl), N prmstb, 7 bs 10 Sg	80.59.21↔	Sonstige Diskdestr, Reop m Radikulolyse b Rezidiv
78.49.59↔	Drs o vnt instrmnt Krrktrspndyl (z.B. b Skl), S	80.59.30↔	Sonstige Diskusdestruktion, Dekompression mit Nucleoplastik
78.49.5a↔	Vnt instrmnt Krrktrspndyl (z.B. b Skl), N prmstb, 11 o mhr Sg	80.59.40↔	S Dskdstr, Mnmlnvs Thrmmdltion d Bndscheib
78.49.5b↔	Vnt instrmnt Krrktrspndyl (z.B. b Skl), prmstb, 3 bs 6 Sg	80.59.50↔	S Dskdstr, Dsksrknstrktion m zllbsiertn Bndscheibnrstz
78.49.5c↔	Vnt instrmnt Krrktrspndyl (z.B. b Skl), prmstb, 7 bs 10 Sg	80.59.99↔	Sonstige Diskusdestruktion, sonstige
78.49.5d↔	Vnt instrmnt Krrktrspndyl (z.B. b Skl), prmstb, 11 o mhr Sg	81.00↔	Spondylodese, n.n.bez.
78.49.60↔	Drs u vnt kmb instrmnt Krrktrspndyl (z.B. b Skl), n.n.bz.	81.01↔	Spondylodese an Atlas-Axis
78.49.61↔	Dor/vent instrmnt Krrktrspndyl (b Skl), N prmstb, 3 bs 6 Sg	81.02↔	Sonstige zervikale Spondylodese mit ventralem Zugang
78.49.62↔	Drs/vnt kmb instrmnt Krrktrspndyl (b Skl), N prmstb, 7 bs 10 Sg	81.03↔	Sonstige zervikale Spondylodese mit dorsalem Zugang
78.49.63↔	Drs/vnt kmb instrmnt Krrktrspndyl (b Skl), N prmstb, 11/mhr Sg	81.04↔	Dorsale und dorsolumbale Spondylodese, ventraler Zugang
78.49.64↔	Drs u vnt kmb instrmnt Krrktrspndyl(zB b Skl)prmstb,3-6Sg	81.05↔	Dorsale und dorsolumbale Spondylodese, dorsaler Zugang
78.49.65↔	Drs u vnt kmb instrmnt Krrktrspndyl(zB b Skl),prmstb,7 bs 10 Sg	81.06↔	Lumbale und lumbosakrale Spondylodese, ventraler Zugang
78.49.66↔	Dor/vent instrmnt Krrktrspndyl, prmstb, 11/mhr Segmente	81.07↔	Lumbale und lumbosakrale Spondylodese, intratransversaler Zugang
78.49.69↔	Drs u vnt kmb instrmnt Krrktrspndyl (z.B. b Skl), S	81.08↔	Lumbale und lumbosakrale Spondylodese, dorsaler Zugang
78.49.70↔	Komplexe Rekonstruktion der Wirbelsäule, n.n.bez.	81.30↔	Reoperation einer Spondylodese, n.n.bez.
78.49.71↔	Kmpl Rk d Ws (z.B. b Skl) d sbkt HrrngtnInstrmnttion (b Knd)	81.31↔	Reoperation einer Spondylodese an Atlas-Axis
78.49.79↔	Komplexe Rekonstruktion der Wirbelsäule, sonstige	81.32↔	ReOP einer sonst zerv Spondylodes mit ventr Zugang
78.50.00↔	Inn Knochfix oh Reposition d Fx, oh Ang d Lok, n.n.bez.	81.33↔	ReOP einer sonst zerv Spondylodes mit dors Zugang
78.50.11↔	Knochenfixation an der Wirbelsäule	81.34↔	ReOP e dors und dorsolumb Spondylodes, ventr Zug
78.50.30↔	Osteosyntheseverfahren an der Wirbelsäule, n.n.bez.	81.35↔	ReOP e dors und dorsolumb Spondylodes, dors Zug
78.50.31↔	Osteosynthese durch Schrauben an der Wirbelsäule	81.36↔	ReOP e lumb und lumbosakr Spondylodes, ventr Zug
78.50.32↔	Osteosynthese durch Drahtcerclage an der Wirbelsäule	81.37↔	ReOP e lumb u lumbosakr Spondylodes,intratransvZug
78.50.33↔	Osteosynthese durch Klammersystem an der Wirbelsäule	81.38↔	ReOP e lumb und lumbosakr Spondylodes, dors Zug
78.50.34↔	Osteosynthese durch Hakenplatten an der Wirbelsäule	81.39↔	Reoperation einer Spondylodese, n.a.klass.
		81.62.00↔	Spondylodes o Reop e Spondylodes v 23 Wirb, n.n.bez.
		81.62.10↔	Spondylodese von 2 Wirbeln, dorsal
		81.62.11↔	Spondylodes v 2 Wirbeln, dors u ventral komb, interkorp
		81.62.12↔	Spondylodese von 2 Wirbeln, ventral, interkorporell
		81.62.13↔	Spondylodese von 2 Wirbeln, dorsal, dynamisch
		81.62.20↔	Spondylodese von 3 Wirbeln, dorsal
		81.62.21↔	Spondylodes v 3 Wirbeln, dors u ventral komb, interkorp
		81.62.22↔	Spondylodese von 3 Wirbeln, ventral, interkorporell

81.62.23↔	Spondylodese von 3 Wirbeln, dorsal, dynamisch	84.61↔	Einsetzen von partieller Diskusprothese, zervikal
81.62.99↔	Spondylodese o Reop e Spondylodese von 23 Wirbeln, So	84.62↔	Einsetzen von totaler Diskusprothese, zervikal
81.63.00↔	Spondylodes o Reop e Spondylodes v 48 Wirb, n.n.bez.	84.63↔	Einsetzen von Diskusprothese, thorakal
81.63.10↔	Spondylodese von 4 - 6 Wirbeln, dorsal	84.64↔	Einsetzen von partieller Diskusprothese, lumbosakral
81.63.11↔	Spondylodes v 4 6 Wirb, dors u vent komb, interkorp	84.65↔	Einsetzen von totaler Diskusprothese, lumbosakral
81.63.12↔	Spondylodese von 4 - 6 Wirbeln, ventral, interkorporell	84.66.00↔	Rev o Ersetz von künstl Diskproth, zervikal, n.n.bez.
81.63.13↔	Spondylodese von 4 - 6 Wirbeln, dorsal, dynamisch	84.66.10↔	Ersetzen von künstlicher Diskusprothese, zervikal
81.63.20↔	Spondylodese von 7 - 8 Wirbeln, dorsal	84.66.20↔	Revision von künstlicher Diskusprothese, zervikal
81.63.21↔	Spondylodes v 7 8 Wirb, dors u vent komb, interkorp	84.66.99↔	Rev o Ersetz von künstl Diskproth, zervikal, sonstige
81.63.22↔	Spondylodese von 7 - 8 Wirbeln, ventral, interkorporell	84.67↔	Revision oder Ersetzen von künstlicher Diskusprothese, thorakal
81.63.23↔	Spondylodese von 7 - 8 Wirbeln, dorsal, dynamisch	84.68.00↔	Rev o Ersetz von künstl Diskproth, lumbosakr, n.n.bez.
81.63.99↔	Spondylodese o Reop e Spondylodese von 48 Wirbeln, So	84.68.10↔	Ersetzen von künstlicher Diskusprothese, lumbosakral
81.64.00↔	Spndyls o Reop e Spndyls v 9 o mhr Wrbb, n.n.bz.	84.68.20↔	Revision von künstlicher Diskusprothese, lumbosakral
81.64.10↔	Spondylodese von 9 oder mehr Wirbeln, dorsal	84.68.99↔	Rev o Ersetz von künstl Diskproth, lumbosakr, sonstige
81.64.11↔	Spndyls v 9 o mhr Wrbb, drs u vnt komb, intrkrpl	84.69.00↔	Revision oder Ersetzen von künstlicher Diskusprothese, n.n.bez.
81.64.99↔	Spondylodes o Reop e Spondylodes v 9 o mehr Wirbeln, So	84.69.10↔	Ersetzen von künstlicher Diskusprothese
81.65.00↔	Vertebroplastik, n.n.bez.	84.69.20↔	Revision von künstlicher Diskusprothese
81.65.10↔	Vertebroplastik, 1 Wirbelkörper	84.69.99↔	Revision oder Ersetzen von künstlicher Diskusprothese, sonstige
81.65.11↔	Vertebroplastik, 2 Wirbelkörper	92.39.00↔	Sonstige stereotaktische Radiochirurgie, n.n.bez.
81.65.12↔	Vertebroplastik, 3 Wirbelkörper	92.39.01↔	And Hochvstrth, Stereot Bestr, frakt,zerebral, n.n.bez.
81.65.13↔	Vertebroplastik, 4 und mehr Wirbelkörper	92.39.11↔	And Hchvstrth, Streot Bstr, frkt, Extrzr, n.n.bez.
81.65.99↔	Vertebroplastik, sonstige	92.39.20↔	And Hchvstrth, Streot Bstr, frkt: zrb, intmd Rdiot
81.66.00↔	Kyphoplastik, n.n.bez.	92.39.21↔	And Hchvstrth, Streot Bstr, frkt: zrb, intmd Bgnbstr (IMAT)
81.66.10↔	Kyphoplastik, 1 Wirbelkörper	92.39.22↔	And Hchvstrth, Streot Bstr, frkt: zrb, bldgst Enst
81.66.11↔	Kyphoplastik, 2 Wirbelkörper	92.39.29↔	And Hochvstrth, Stereot Bestr, frakt, zerebral, So
81.66.12↔	Kyphoplastik, 3 Wirbelkörper	92.39.30↔	And Hchvstrth, Streot Bstr, frkt: Extrzr, intmd Rdiot
81.66.13↔	Kyphoplastik, 4 und mehr Wirbelkörper	92.39.31↔	And Hchvstrth, Streot Bstr, frkt: Extrzr, intmd Bgnbstr (IMAT)
81.66.99↔	Kyphoplastik, sonstige	92.39.32↔	And Hchvstrth, Streot Bstr, frkt: Extrzr, bldgst Enst
84.59↔	Einsetzen von sonstiger vertebralen Vorrichtung	92.39.39↔	And Hochvstrth, Stereot Bestr, frakt, Extrazer, So
84.60↔	Einsetzen von Diskusprothese, nicht näher bezeichnet		

Prozedur R01-3

01.12.00↔	Offene Biopsie an den Hirnhäuten, n.n.bez.	01.25.10↔	Sonstige Kraniektomie mit Dekompression
01.12.10↔	Stereotaktische offene Biopsie an den Hirnhäuten	01.25.11↔	Sonstige Kraniektomie zur Entleerung eines epiduralen Hämatoms
01.12.99↔	Offene Biopsie an den Hirnhäuten, sonstige	01.25.12↔	Sonstige Kraniektomie zur Entleerung eines epiduralen Empyems
01.14.00↔	Offene Biopsie am Gehirn, n.n.bez.	01.25.13↔	So Kraniekt zur Entf e Fk aus Schädelkn o Epidraum
01.14.10↔	Stereotaktische offene Biopsie am Gehirn	01.25.14↔	S Krniekt m Enl v allpl Mt o e Mdräg i D Schädlkn o Epdraum
01.14.99↔	Offene Biopsie am Gehirn, sonstige	01.25.19↔	So Kraniekt zur Drain epid Flüssigk o aus sonst Gründen
01.15↔	Biopsie am Schädel	01.25.20↔	Sonstige Kraniektomie, Rekraniektomie mit Einbr e Drain
01.21↔	Inzision und Drainage an den kranialen Sinus	01.25.21↔	S Krniekt,Rkrekt z Entf apl Mt/Mdrä a Schkn/Epdraums
01.22↔	Entfernen der Elektrode(n) eines intrakr Neurostim	01.25.99↔	Sonstige Kraniektomie, sonstige
01.24.00↔	Sonstige Kraniotomie, n.n.bez.	01.39.00↔	Sonstige Inzision am Gehirn, n.n.bez.
01.24.10↔	Sonstige Kraniotomie mit Dekompression	01.39.10↔	Sonstige Inzision a Hirn zur Entl e intrazer Hämat
01.24.11↔	Sonstige Kraniotomie zur Entleerung eines epiduralen Hämatoms	01.39.11↔	Sonstige Inzision a Hirn zur Entl e intrazer Abszesses
01.24.12↔	Sonstige Kraniotomie zur Entleerung eines epiduralen Empyems	01.39.19↔	So Inzis a Gehrin, Entl von So intrazerebraler Flüssigk
01.24.13↔	S Krniot, Enl v allpl Mt o Mdräg i D Schädlkn o Epdraum	01.39.20↔	So Inzis a Hirn, Stereotaktische Entl e intrakr Hämat
01.24.14↔	S Krniot, Entf v allpl Mtrialdr Mdräg aus Schädlkn o Epdraum	01.39.21↔	So Inzis a Hirn, Stereot Entl e intrakr Abszesses
01.24.15↔	Sonstige Kraniot, Entf e Fk aus Schädelkn o Epidraum	01.39.29↔	S Inzs a Hrn, Streot Entl S intrkrniellr Flüssigk
01.24.16↔	So Kraniot, So Drain epid Flüssigk o aus sonst Gründen	01.39.30↔	Sonstige Inzision a Gehirn, Entf e intrazerebralen Fk
01.24.20↔	Kraniotomie der Kalotte als Zugang, n.n.bez.	01.39.40↔	Anl e ext Drain a Liqusys (z.B. ventr, zisternal, subd)
01.24.21↔	Bohrlochreparation der Kalotte als Zugang	01.39.41↔	Anl e Reserv a Liqusys (z.B. ventr, zisternal, subd)
01.24.22↔	Streotktsch geführt Schädlröfnng übr d Kltt als Zg	01.39.42↔	Entf e Reserv a Liqusys (z.B. ventr, zisternal, subd)
01.24.29↔	Kraniotomie der Kalotte als Zugang, sonstige	01.39.50↔	Entfernung eines intrakraniellen Implantates
01.24.30↔	Zugang durch die Schädelbasis, n.n.bez.	01.39.99↔	Sonstige Inzision am Gehirn, sonstige
01.24.31↔	Zugang durch die Schädelbasis, transoral	01.41↔	Operationen am Thalamus
01.24.32↔	Zugang d d Schädelb, transoral m Spal d weichen Gaumens	01.42↔	Operationen am Globus pallidum
01.24.33↔	Zg d d Schädlb, trnsm m Spl d weichn u hrtn Gaumns	01.51.00↔	Exzision von Läsion oder Gewebe an den Hirnhäuten, n.n.bez.
01.24.34↔	Zugang durch die Schädelbasis, transsphenoidal	01.51.10↔	Exz v Tmrgw an D Hrn m Präprtio n v infiltrierte Nchbrgw
01.24.35↔	Zugang durch die Schädelbasis, transthemoidal	01.51.99↔	Exzision von Läsion oder Gewebe an den Hirnhäuten, sonstige
01.24.36↔	Zugang durch die Schädelbasis, transmastoidal	01.52.00↔	Hemisphärektomie, n.n.bez.
01.24.37↔	Zugang durch die Schädelbasis, translabyrinthär	01.52.10↔	Hemisphärektomie, hirneigenes intrazerebrales Tumorgewebe
01.24.38↔	Zugang durch die Schädelbasis, transpyramidal	01.52.11↔	Hemisphärektomie, nicht hirneigenes intrazerebrales Tumorgewebe
01.24.39↔	Zugang durch die Schädelbasis, sonstige	01.52.99↔	Hemisphärektomie, sonstige
01.24.3a↔	Zugang durch die Schädelbasis, transkondylär	01.53.00↔	Lobektomie am Gehirn, n.n.bez.
01.24.3b↔	Zugang durch die Schädelbasis, transorbital	01.53.10↔	Lobektomie am Gehirn, hirneigenes intrazerebrales Tumorgewebe
01.24.3c↔	Zugang durch die Schädelbasis, mit Le-Fort-I-Osteotomie		
01.24.99↔	Sonstige Kraniotomie, sonstige		
01.25.00↔	Sonstige Kraniektomie, n.n.bez.		

01.53.11↔	Lobekt a Hirn, Ni hirneigenes intrazerebrales Tumorgew	02.12.99↔	Sonstige Rekonstruktion an den Hirnhäuten, sonstige
01.53.99↔	Lobektomie am Gehirn, sonstige	02.13↔	Ligatur eines Gefässes der Hirnhäute
01.59.00↔	Sonstige Exz o Destr von Läs o Gew a Hirn, n.n.bez.	02.14↔	Exzision am Plexus chorioideus
01.59.10↔	Sonstige Exz von hirneig intrazer Tumorgew a Hirn	02.2↔	Ventrikulostomie
01.59.11↔	Sonstige Exz von Ni hirneig intrazer Tumorgew a Hirn	02.31↔	Ventrikelshunt zu Strukturen in Kopf und Hals
01.59.12↔	So Exz von Läs o Gew a Hirn, Debr e Kontusion a Hirn	02.32↔	Ventrikelshunt zum Kreislaufsystem
01.59.19↔	Sonstige Exzision von Läsion oder Gewebe am Gehirn, sonstige	02.33↔	Ventrikelshunt zur Thoraxhöhle
01.59.20↔	Sonstige Destr von hirneig intrazer Tumorgew a Hirn	02.34↔	Ventrikelshunt zu Bauchhöhle und Bauchorganen
01.59.21↔	Sonstige Destr von Ni hirneig intrazer Tumorgew a Hirn	02.35↔	Ventrikelshunt zum Harnwegssystem
01.59.29↔	Sonstige Destruktion von Läsion oder Gewebe am Gehirn, sonstige	02.39↔	Sonstige Operationen zum Einrichten einer Ventrikeldrainage
01.59.99↔	Sonstige Exz o Destr von Läs o Gew a Hirn, sonstige	02.41.00↔	Spülung und Exploration eines Ventrikelshunts, n.n.bez.
01.6x.00↔	Exzision und Destruktion einer Läsion am Schädel, n.n.bez.	02.41.10↔	Spülung und Exploration eines Ventrikelshunts, zentraler Teil
01.6x.10↔	Exzision und Destruktion von Tumorgewebe an der Schädelbasis	02.41.20↔	Spülung und Exploration eines Ventrikelshunts, peripherer Teil
01.6x.11↔	Exzision und Destruktion von Tumorgewebe an der Kalotte	02.41.99↔	Spülung und Exploration eines Ventrikelshunts, sonstige
01.6x.20↔	Exz und Destr vom sonst erkrankten Gew an d Schädelb	02.42.00↔	Ersetzen eines Ventrikelshunts, n.n.bez.
01.6x.21↔	Exz und Destr von sonstigem erkrankten Gew an d Kalotte	02.42.10↔	Ersetzen eines Ventrikelshunts, zentraler Teil
01.6x.22↔	Exz u Destr v sonst erkrankten Gew an d Kalotte m Hirnh	02.42.20↔	Ersetzen eines Ventrikelshunts, peripherer Teil
01.6x.99↔	Exzision und Destruktion einer Läsion am Schädel, sonstige	02.42.99↔	Ersetzen eines Ventrikelshunts, sonstige
02.01↔	Eröffnen einer Schädelnaht	02.43↔	Entfernen eines Ventrikelshunts
02.02↔	Elevation von Frakturfragmenten vom Schädel	02.91↔	Lösung von kortikalen Adhäsionen
02.03↔	Bildung eines Schädelknochenlappens	02.92↔	Plastische Rekonstruktion am Gehirn
02.05.00↔	Einsetzen einer Schädelknochenplatte, n.n.bez.	02.93.00↔	Implnt o Erstz d Elkrtd(n) e intrkr Neurstm, n.n.bz.
02.05.10↔	Enstz Schädlknpl(CADImplnt) an Hmsch oh Bteil Gsschäd,Enf Df	02.93.10↔	Implant o Ersetz v temp Mikroel z monok Abl u Stimul
02.05.11↔	Ens Schknpl(CADImp)a Hmsch oh Bteil d Gsschäd.gr/kmpl Df	02.93.11↔	Implant o Ersetz v temp Mikroel z multioel Abl u Stimul
02.05.20↔	Eins Schknpl (CADImp) Hmsch Bteil v Orb,Tprlr fr Sn (bz 2Reg)	02.93.20↔	Implnt o Erstz v prm n Mkroel z mnlk Abl u Stml
02.05.30↔	Enstz Schädlknpl (CAD) an Hmsch/Bteil mit RgGsschäd, ab 3 Rg	02.93.21↔	Implnt o Erstz v prm n Mkroel z mltk Abl u Stml
02.05.99↔	Einsetzen einer Schädelknochenplatte, sonstige	02.93.99↔	Implant o Ersetz d Elektrod(n) e intrkr Neurostim, So
02.06.00↔	Sonstige Osteoplastik am Schädel, n.n.bez.	07.61↔	Partielle Exzision der Hypophyse, transfrontaler Zugang
02.06.10↔	Frontoorbitale Kranioplastik zur Verlagerung	07.62↔	Partielle Exzision an der Hypophyse, transsphenoidaler Zugang
02.06.20↔	Rk d Hmsch oh Bteil d Gsschäd, m einf Implnt (Knmnt)	07.63↔	Part Exz an der Hypoph, nicht näher bez Zugang
02.06.30↔	Reko v Hirn u Gesschäd, m einf Implant (Knzement) o Tx	07.64↔	Totale Exzision der Hypophyse, transfrontaler Zugang
02.06.99↔	Sonstige Osteoplastik am Schädel (Kranioplastik), sonstige	07.65↔	Totale Exzision der Hypophyse, transsphenoidaler Zugang
02.07↔	Entfernen einer Schädelknochenplatte	07.68↔	Totale Exzision der Hypophyse, anderer näher bezeichneter Zugang
02.11↔	Einfache Naht an der Dura mater des Gehirns	07.69↔	Totale Exzision der Hypophyse, nicht näher bezeichneter Zugang
02.12.00↔	Sonstige Rekonstruktion an den Hirnhäuten, n.n.bez.	38.01↔	Inzision von intrakraniellen Gefässen
02.12.10↔	Sonstige Rekonstruktion an den Hirnhäuten ohne Kranioplastik	38.31↔	Resektion von intrakraniellen Gefässen mit Anastomose
02.12.20↔	Sonstige Rekonstruktion an den Hirnhäuten mit Kranioplastik	38.51↔	Ligatur und Stripping von intrakraniellen Varizen
02.12.21↔	Sonstige Duraplastik mit Kranioplastik an der Konvexität	38.61↔	Sonstige Exzision von intrakraniellen Gefässen
02.12.22↔	So Durapl m Kranioplastik a kraniozervikalen Übergang	38.81↔	Sonstiger chirurgischer Verschluss von intrakraniellen Gefässen

ADRG R02

Grosse OR-Proz. mit äuss. schw. CC, mit komplexer OR-Proz. bei hämatol. und soliden Neubildungen oder Lymphom und Leukämie mit best. OR-Proz., mit äuss. schw. CC, oder mit best. OR-Proz. mit schw. CC od. mit and. OR-Proz. mit äuss. schw. CC, Alter < 16 J.

Prozedur in Tabelle R02-2 und (Komplexe OR-Prozeduren oder Prozedur in Tabelle R02-3) und PCCL > 3 oder Hauptdiagnose in Tabelle R02-1 und jede OR-Prozedur außer Tabelle R02-4 und (jede OR-Prozedur außer Tabelle R02-5 und PCCL > 3 oder (PCCL > 3 oder PCCL > 2 und jede OR-Prozedur außer Tabelle R02-5) und Alter < 16 Jahre)

DRG R02Z

Grosse OR-Proz. mit äuss. schw. CC, mit komplexer OR-Proz. bei hämatol. und soliden Neubildungen oder Lymphom und Leukämie mit best. OR-Proz., mit äuss. schw. CC, oder mit best. OR-Proz. mit schw. CC od. mit and. OR-Proz. mit äuss. schw. CC, Alter < 16 J.

Diagnose R02-1

C26.1	Bösartige Neubildung: Milz	C81.9	Hodgkin-Krankheit, nnbez
C46.3	Kaposi-Sarkom Lymphknoten	C82.0	Non-Hodgkin-Lymphom, kleinzellig, gekerbt, follikulär
C81.0	Hodgkin-KH [Lymphogranulomat], lymphozerreiche Form	C82.1	NHL, gemischt klein-/großzellig, gekerbt, follikulär
C81.1	Hodgkin-KH [Lymphogranulomat], nodulskleros Form	C82.2	Non-Hodgkin-Lymphom, großzellig, follikulär
C81.2	Hodgkin-KH [Lymphogranulomat], gemischtzell Form	C82.7	Sonstige Typen follikuläres NHL
C81.3	Hodgkin-KH [Lymphogranulomat], lymphozerarme Form	C82.9	Follikuläres Non-Hodgkin-Lymphom, nnbez
C81.7	Sonstige Typen Hodgkin-Krankheit	C83.0	Non-Hodgkin-Lymphom, kleinzellig (diffus)

C83.1	Non-Hodgkin-Lymphom, Kleinzellig, gekerbt (diffus)	C92.30	Myelosarkom: Ohne Angabe kompl Remission
C83.2	NHL, Gemischt klein-/großzellig (diffus)	C92.31	Myelosarkom: In kompletter Remission
C83.3	Non-Hodgkin-Lymphom, großzellig (diffus)	C92.70	Sonstige myeloische Leukämie: Ohne Ang kompl Remission
C83.4	Non-Hodgkin-Lymphom, immunoblastisch (diffus)	C92.71	Sonstige myeloische Leukämie: In kompletter Remission
C83.5	Non-Hodgkin-Lymphom, lymphoblastisch (diffus)	C92.90	Myeloische Leukämie, nnbez: Ohne Ang kompl Remission
C83.6	Non-Hodgkin-Lymphom, undifferenziert (diffus)	C92.91	Myeloische Leukämie, nnbez: In kompletter Remission
C83.7	Burkitt-Tumor	C93.10	Chronische Monozytenleukämie: Ohne Ang kompl Remission
C83.8	Sonst Typen diffuses Non-Hodgkin-Lymphom	C93.11	Chronische Monozytenleukämie: In kompletter Remission
C83.9	Diffuses Non-Hodgkin-Lymphom, nnbez	C93.20	Subakute Monozytenleukämie: Ohne Ang kompl Remission
C84.0	Mycosis fungoides	C93.21	Subakute Monozytenleukämie: In kompletter Remission
C84.1	Sézary-Syndrom	C93.70	Sonstige Monozytenleukämie: Ohne Ang kompl Remission
C84.2	T-Zonen-Lymphom	C93.71	Sonstige Monozytenleukämie: In kompletter Remission
C84.3	Lymphoepitheloides Lymphom	C93.90	Monozytenleukämie, nnbez: Ohne Angabe kompl Remission
C84.4	T-Zell-Lymphom, peripher	C93.91	Monozytenleukämie, nnbez: In kompletter Remission
C84.5	Sonst u nnbez T-Zell-Lymphome	C94.10	Chronische Erythramie: Ohne Angabe kompl Remission
C85.0	Lymphosarkom	C94.11	Chronische Erythramie: In kompletter Remission
C85.1	B-Zell-Lymphom, nnbez	C94.30	Mastzellenleukämie: Ohne Angabe kompl Remission
C85.7	Sonst nbez Typen Non-Hodgkin-Lymphom	C94.31	Mastzellenleukämie: In kompletter Remission
C85.9	Non-Hodgkin-Lymphom, Typ nnbez	C94.40	Akute Panmyelose: Ohne Angabe kompl Remission
C88.00	Makroglobulinämie Waldenström: Oh Ang einer kompl Remiss	C94.41	Akute Panmyelose: In kompletter Remission
C88.01	Makroglobulinämie Waldenström: In kompletter Remission	C94.50	Akute Myelofibrose: Ohne Angabe kompl Remission
C88.10	Alpha-Schwerkettenkrankheit: Oh Ang einer kompl Remission	C94.51	Akute Myelofibrose: In kompletter Remission
C88.11	Alpha-Schwerkettenkrankheit: In kompletter Remission	C94.70	Sonstige nbez Leukämien: Ohne Angabe kompl Remission
C88.20	Gamma-Schwerkettenkrankheit: Oh Ang einer kompl Remission	C94.71	Sonst näher bez Leukämien: In kompletter Remiss
C88.21	Gamma-Schwerkettenkrankheit: In kompletter Remission	C95.00	Akute Leukämie nnbez Zelltyps: Ohne Ang kompl Remission
C88.30	Immunproliferative Dünndarmkrankheit: Oh Ang kompl Remiss	C95.01	Akute Leukämie nnbez Zelltyps: In kompletter Remission
C88.31	Immunproliferative Dünndarmkrankheit: In kompletter Remiss	C95.10	Chronische Leukämie nnbez Zelltyps: Oh Ang kompl Remiss
C88.70	Sonstige bösartige immunproliferat KH: Oh Ang kompl Remiss	C95.11	Chronische Leukämie nnbez Zelltyps: In kompletter Remiss
C88.71	Sonst bösart immunproliferative KH: In kompletter Remiss	C95.20	Subakute Leukämie nnbez Zelltyps: Ohne Ang kompl Remiss
C88.90	Bösart immunproliferative KH, nnbez: Oh Ang kompl Remission	C95.21	Subakute Leukämie nnbez Zelltyps: In kompletter Remiss
C88.91	Bösart immunproliferative KH, nnbez: In kompletter Remiss	C95.70	Sonstige Leukämie nnbez Zelltyps: Ohne Ang kompl Remiss
C90.00	Plasmozytom [Multiples Myelom]: Ohne Ang kompl Remission	C95.71	Sonstige Leukämie nnbez Zelltyps: In kompletter Remission
C90.01	Plasmozytom [Multiples Myelom]: In kompletter Remission	C95.90	Leukämie, nicht näher bezeichnet: Ohne Ang kompl Remiss
C90.10	Plasmazellenleukämie: Ohne Angabe einer kompl Remission	C95.91	Leukämie, nicht näher bezeichnet: In kompletter Remission
C90.11	Plasmazellenleukämie: In kompletter Remission	C96.1	Bösartige Histiocytyose
C90.20	Plasmozytom, extramedullär: Oh Angabe einer kompl Remiss	C96.2	Bösartiger Mastzelltumor
C90.21	Plasmozytom, extramedullär: In kompletter Remission	C96.3	Echtes histiozytäres Lymphom
C91.00	Akute lymphoblastische Leukämie: Ohne Ang kompl Remiss	C96.7	So nbez BNB lymphat/blutbildend/verwandtes Gewebe
C91.01	Akute lymphoblastische Leukämie: In kompletter Remission	C96.9	BNB lymphat/blutbildendes/verwandtes Gew, nnbez
C91.10	Chronische lymphatische Leukämie: Ohne Ang kompl Remiss	D45	Polycythaemia vera
C91.11	Chronische lymphatische Leukämie: In kompletter Remiss	D46.0	Refraktäre Anämie oh Ringsideroblasten, so bez
C91.20	Subakute lymphatische Leukämie: Ohne Ang kompl Remiss	D46.1	Refraktäre Anämie m Ringsideroblasten
C91.21	Subakute lymphatische Leukämie: In kompletter Remission	D46.4	Refraktäre Anämie, nnbez
C91.30	Prolymphozytäre Leukämie: Ohne Angabe kompl Remission	D46.7	Sonstige myelodysplastische Syndrome
C91.31	Prolymphozytäre Leukämie: In kompletter Remission	D46.9	Myelodysplastisches Syndrom, nnbez
C91.40	Haarzellenleukämie: Ohne Angabe kompl Remission	D47.0	Histiocyten-/Mastzelltumor unsich/unbek Verhalt
C91.41	Haarzellenleukämie: In kompletter Remission	D47.1	Chronische myeloproliferative Krankheit
C91.50	T-Zellen-Leukämie beim Erwachsenen: OA kompl Remiss	D47.3	Essentielle (häorrhagische) Thrombozythämie
C91.51	T-Zellen-Leukämie beim Erwachsenen: In kompletter Remiss	D47.7	So nbez NB unsich/unbek Verhalt lymph/blutb/verw Gew
C91.70	Sonstige lymphatische Leukämie: Ohne Ang kompl Remiss	D47.9	NB unsich/unbek Verhalt lymph/blutb/verw Gew, nnbez
C91.71	Sonstige lymphatische Leukämie: In kompletter Remission	D89.1	Kryoglobulinämie
C91.90	Lymphatische Leukämie, nnbez: Ohne Ang kompl Remission	R77.0	Veränderungen Albumine
C91.91	Lymphatische Leukämie, nnbez: In kompletter Remission	R77.1	Veränderungen Globuline
C92.10	Chronische myeloische Leukämie: Ohne Ang kompl Remiss	R77.2	Veränderungen Alpha-Fetoproteins
C92.11	Chronische myeloische Leukämie: In kompletter Remission	R77.8	Sonstige nbez Veränderungen Plasmaproteine
C92.20	Subakute myeloische Leukämie: Ohne Ang kompl Remission	R77.9	Veränderung Plasmaprotein, nnbez
C92.21	Subakute myeloische Leukämie: In kompletter Remission		

Prozedur R02-2

01.10↔	Monitoring des intrakraniellen Drucks	01.15↔	Biopsie am Schädel
01.12.00↔	Offene Biopsie an den Hirnhäuten, n.n.bez.	01.16↔	Monitoring der zerebralen Sauerstoffsättigung (PtiO2)
01.12.10↔	Stereotaktische offene Biopsie an den Hirnhäuten	01.17↔	Monitoring der Gehirntemperatur
01.12.99↔	Offene Biopsie an den Hirnhäuten, sonstige	01.18.20↔	Offene Biopsie an intrakraniellm Blutgefäß
01.13.00↔	Geschlossene [perkutane] [Nadel-] Biopsie am Gehirn, n.n.bez.	01.18.21↔	Stereotaktische offene Biopsie an intrakraniellm Blutgefäß
01.13.10↔	Stereotaktische geschl [perkutane] [Nad] Biops a Hirn	01.18.29↔	Offene Biopsie an intrakraniellm Blutgefäß, sonstige
01.13.99↔	Geschlossene [perkutane] [Nadel-] Biopsie am Gehirn, sonstige	01.21↔	Inzision und Drainage an den kranialen Sinus
01.14.00↔	Offene Biopsie am Gehirn, n.n.bez.	01.22↔	Entfernen der Elektrode(n) eines intrakr Neurostim
01.14.10↔	Stereotaktische offene Biopsie am Gehirn	01.23.00↔	Rekraniotomie, n.n.bez.
01.14.99↔	Offene Biopsie am Gehirn, sonstige	01.23.10↔	Rekraniotomie mit Einbringen einer Drainage

01.23.20↔	Rekrant m Entf von allopl Mat o Medträg aus d Schädelkn	01.39.50↔	Entfernung eines intrakraniellen Implantates
01.23.21↔	Rekrant m Entf von allopl Mat o Medträg aus d Epidraum	01.39.99↔	Sonstige Inzision am Gehirn, sonstige
01.23.29↔	Rekraniotomie mit Entfernen von sonstigen Material	01.41↔	Operationen am Thalamus
01.23.99↔	Rekraniotomie, sonstige	01.42↔	Operationen am Globus pallidum
01.24.00↔	Sonstige Kraniotomie, n.n.bez.	01.51.00↔	Exzision von Läsion oder Gewebe an den Hirnhäuten, n.n.bez.
01.24.10↔	Sonstige Kraniotomie mit Dekompression	01.51.10↔	Exz v Tmrgw an D Hrnh m Präprtio n v infiltrierte Nchbrgw
01.24.11↔	Sonstige Kraniotomie zur Entleerung eines epiduralen Hämatoms	01.51.99↔	Exzision von Läsion oder Gewebe an den Hirnhäuten, sonstige
01.24.12↔	Sonstige Kraniotomie zur Entleerung eines epiduralen Empyems	01.52.00↔	Hemisphärektomie, n.n.bez.
01.24.13↔	S Krniot, Enl v allpl Mt o Mdräg i D Schädlkn o Epdraum	01.52.10↔	Hemisphärektomie, hirneigenes intrazerebrales Tumorgewebe
01.24.14↔	S Krniot, Entf v allpl Mtrialdr Mdräg aus Schädlkn o Epdraum	01.52.11↔	Hemisphärektomie, nicht hirneigenes intrazerebrales Tumorgewebe
01.24.15↔	Sonstige Kraniot, Entf e Fk aus Schädelkn o Epidraum	01.52.99↔	Hemisphärektomie, sonstige
01.24.16↔	So Kraniot, So Drain epid Flüssigk o aus sonst Gründen	01.53.00↔	Lobektomie am Gehirn, n.n.bez.
01.24.20↔	Kraniotomie der Kalotte als Zugang, n.n.bez.	01.53.10↔	Lobektomie am Gehirn, hirneigenes intrazerebrales Tumorgewebe
01.24.21↔	Bohrlochtrepanation der Kalotte als Zugang	01.53.11↔	Lobekt a Hirn, Ni hirneigenes intrazerebrales Tumorgew
01.24.22↔	Streotktsch geführt Schädlröfnng übr d Kltt als Zg	01.53.99↔	Lobektomie am Gehirn, sonstige
01.24.29↔	Kraniotomie der Kalotte als Zugang, sonstige	01.59.00↔	Sonstige Exz o Destr von Läs o Gew a Hirn, n.n.bez.
01.24.30↔	Zugang durch die Schädelbasis, n.n.bez.	01.59.10↔	Sonstige Exz von hirneig intrazer Tumorgew a Hirn
01.24.31↔	Zugang durch die Schädelbasis, transoral	01.59.11↔	Sonstige Exz von Ni hirneig intrazer Tumorgew a Hirn
01.24.32↔	Zugang d d Schädelb, transoral m Spal d weichen Gaumens	01.59.12↔	So Exz von Läs o Gew a Hirn, Debr e Kontusion a Hirn
01.24.33↔	Zg d d Schädlb, trnsr m Spl d weichn u hrtn Gaumns	01.59.19↔	Sonstige Exzision von Läsion oder Gewebe am Gehirn, sonstige
01.24.34↔	Zugang durch die Schädelbasis, transsphenoidal	01.59.20↔	Sonstige Destr von hirneig intrazer Tumorgew a Hirn
01.24.35↔	Zugang durch die Schädelbasis, transethmoidal	01.59.21↔	Sonstige Destr von Ni hirneig intrazer Tumorgew a Hirn
01.24.36↔	Zugang durch die Schädelbasis, transmastoidal	01.59.29↔	Sonstige Destruktion von Läsion oder Gewebe am Gehirn, sonstige
01.24.37↔	Zugang durch die Schädelbasis, translabyrinthär	01.59.99↔	Sonstige Exz o Destr von Läs o Gew a Hirn, sonstige
01.24.38↔	Zugang durch die Schädelbasis, transpyramidal	01.6x.00↔	Exzision und Destruktion einer Läsion am Schädel, n.n.bez.
01.24.39↔	Zugang durch die Schädelbasis, sonstige	01.6x.10↔	Exzision und Destruktion von Tumorgewebe an der Schädelbasis
01.24.3a↔	Zugang durch die Schädelbasis, transkondylär	01.6x.11↔	Exzision und Destruktion von Tumorgewebe an der Kalotte
01.24.3b↔	Zugang durch die Schädelbasis, transorbital	01.6x.20↔	Exz und Destr vom sonst erkrankten Gew an d Schädelb
01.24.3c↔	Zugang durch die Schädelbasis, mit Le-Fort-I-Osteotomie	01.6x.21↔	Exz und Destr von sonstigem erkrankten Gew an d Kalotte
01.24.99↔	Sonstige Kraniotomie, sonstige	01.6x.22↔	Exz u Destr v sonst erkrankten Gew an d Kalotte m Hirnh
01.25.00↔	Sonstige Kraniektomie, n.n.bez.	01.6x.99↔	Exzision und Destruktion einer Läsion am Schädel, sonstige
01.25.10↔	Sonstige Kraniektomie mit Dekompression	02.01↔	Eröffnen einer Schädelnaht
01.25.11↔	Sonstige Kraniektomie zur Entleerung eines epiduralen Hämatoms	02.02↔	Elevation von Frakturfragmenten vom Schädel
01.25.12↔	Sonstige Kraniektomie zur Entleerung eines epiduralen Empyems	02.03↔	Bildung eines Schädelknochenlappens
01.25.13↔	So Kraniekt zur Entf e Fk aus Schädelkn o Epidraum	02.04.00↔	Knochen transplantation an den Schädel, n.n.bez.
01.25.14↔	S Krniect m Enl v allpl Mt o e Mdräg i D Schädlkn o Epdraum	02.04.10↔	Knochen transplantation an den Schädel, Schädeldach
01.25.19↔	So Kraniect zur Drain epid Flüssigk o aus sonst Gründen	02.04.99↔	Knochen transplantation an den Schädel, sonstige
01.25.20↔	Sonstige Kraniektomie, Rekraniektomie mit Einbr e Drain	02.05.00↔	Einsetzen einer Schädelknochenplatte, n.n.bez.
01.25.21↔	S Krniect, Rkrect z Entf alpl Mt/Mdr a Schkn/Epdraums	02.05.10↔	Enstz Schädlknpl(CADImplnt) an Hrnsch oh Bteil Gsschäd, Entf Df
01.25.99↔	Sonstige Kraniektomie, sonstige	02.05.11↔	Ens Schknpl(CADImp)a Hrnsch oh Bteil d Gsschäd,gr/kmpl Df
01.26↔	Einsetz und Ersetz e Kath i d Schädelhöhle o Hirngew	02.05.20↔	Eins Schknpl (CADImp) Hnsch Bteil v Orb, Tprlr fr Sn (bz 2Reg)
01.28↔	Einsetzen von intrakraniellen Katheter(n) via Bohrloch(löcher)	02.05.30↔	Enstz Schädlknpl (CAD) an Hrnsch/Bteil mit RgGsschäd, ab 3 Rg
01.29.00↔	Rv (h Erstz) v Kth(n) aus Schädlh o Hrngw, n.n.bz.	02.05.99↔	Einsetzen einer Schädelknochenplatte, sonstige
01.29.10↔	Stereot Rev (oh Ersetz) v intrazer Kath z intrav Infus	02.06.00↔	Sonstige Osteoplastik am Schädel, n.n.bez.
01.29.99↔	Rev (oh Ersetz) von Kath(n) aus Schädelh o Hirngew, So	02.06.10↔	Frontoorbitale Kranioplastik zur Verlagerung
01.31.00↔	Inzision an den Hirnhäuten, n.n.bez.	02.06.20↔	Rk d Hrnsch oh Bteil d Gsschäd, m einf Implnt (Knmnt)
01.31.10↔	Inzis an D Hirnh zur Entl e subduralen Hämat (Hygroms)	02.06.30↔	Reko v Hirn u Gesschäd, m einf Implant (Knezement) o Tx
01.31.11↔	Inzision an D Hirnhäuten zur Entl e subduralen Empyems	02.06.99↔	Sonstige Osteoplastik am Schädel (Kranioplastik), sonstige
01.31.20↔	Inzs an D Hrn z Drain v sbd u sbchnoidlr Flüssgk	02.07↔	Entfernen einer Schädelknochenplatte
01.31.99↔	Inzision an den Hirnhäuten, sonstige	02.11↔	Einfache Naht an der Dura mater des Gehirns
01.32.00↔	Lobotomie und Traktotomie, n.n.bez.	02.12.00↔	Sonstige Rekonstruktion an den Hirnhäuten, n.n.bez.
01.32.10↔	Lobotomie und Traktotomie, Zingulotomie	02.12.10↔	Sonstige Rekonstruktion an den Hirnhäuten ohne Kranioplastik
01.32.11↔	Lobotomie und Traktotomie, Subpiale Transsektion	02.12.20↔	Sonstige Rekonstruktion an den Hirnhäuten mit Kranioplastik
01.32.12↔	Lobotomie und Traktotomie, Multiple Lobotomien	02.12.21↔	Sonstige Duraplastik mit Kranioplastik an der Konvexität
01.32.20↔	Lobotomie u Traktotomie, Stereot Untbr von Bahnsystemen	02.12.22↔	So Durapl m Kranioplastik a kraniozervikalen Übergang
01.32.99↔	Lobotomie und Traktotomie, sonstige	02.12.99↔	Sonstige Rekonstruktion an den Hirnhäuten, sonstige
01.39.00↔	Sonstige Inzision am Gehirn, n.n.bez.	02.13↔	Ligatur eines Gefässes der Hirnhäute
01.39.10↔	Sonstige Inzision a Hirn zur Entl e intrazer Hämat	02.14↔	Exzision am Plexus chorioideus
01.39.11↔	Sonstige Inzision a Hirn zur Entl e intrazer Abszesses	02.2↔	Ventrikulostomie
01.39.19↔	So Inzis a Gehrin, Entl von So intrazerebraler Flüssigk	02.31↔	Ventrikelshunt zu Strukturen in Kopf und Hals
01.39.20↔	So Inzis a Hirn, Stereotaktische Entl e intrakr Hämat	02.32↔	Ventrikelshunt zum Kreislaufsystem
01.39.21↔	So Inzis a Hirn, Stereot Entl e intrakr Abszesses	02.33↔	Ventrikelshunt zur Thoraxhöhle
01.39.29↔	S Inzs a Hrn, Streot Entl S intrkmiellr Flüssgk	02.34↔	Ventrikelshunt zu Bauchhöhle und Bauchorganen
01.39.30↔	Sonstige Inzision a Gehirn, Entf e intrazerebralen Fk	02.35↔	Ventrikelshunt zum Harnwegssystem
01.39.40↔	Anl e ext Drain a Liqusys (z.B. ventr, zisternal, subd)		
01.39.41↔	Anl e Reserv a Liqusys (z.B. ventr, zisternal, subd)		
01.39.42↔	Entf e Reserv a Liqusys (z.B. ventr, zisternal, subd)		

02.39↔	Sonstige Operationen zum Einrichten einer Ventrikel Drainage	03.09.41↔	Inzision des Spinalkanals zur Drainage epiduraler Flüssigkeit
02.41.00↔	Spülung und Exploration eines Ventrikelshunts, n.n.bez.	03.09.43↔	Inzis von Rm und Rückenmh zur Drain von subd Flüssigk
02.41.10↔	Spülung und Exploration eines Ventrikelshunts, zentraler Teil	03.09.44↔	Inzis von Rm und Rückenmh zur Drain e intramed Hämät
02.41.20↔	Spülung und Exploration eines Ventrikelshunts, peripherer Teil	03.09.45↔	Inzis v Rm u Rückenmh z Drain e intradllär Abszsss
02.41.99↔	Spülung und Exploration eines Ventrikelshunts, sonstige	03.09.49↔	Inzis d Spinalkanals, Rm und Rmhät, sonstige
02.42.00↔	Ersetzen eines Ventrikelshunts, n.n.bez.	03.09.90↔	Sonstige Exploration des Spinalkanals
02.42.10↔	Ersetzen eines Ventrikelshunts, zentraler Teil	03.09.91↔	Sonstige Dekompression des Spinalkanals
02.42.20↔	Ersetzen eines Ventrikelshunts, peripherer Teil	03.09.99↔	Sonstige Exploration und Dekompression am Spinalkanal, sonstige
02.42.99↔	Ersetzen eines Ventrikelshunts, sonstige		
02.43↔	Entfernen eines Ventrikelshunts	03.1↔	Durchtrennung einer intraspinalen Nervenwurzel
02.91↔	Lösung von kortikalen Adhäsionen	03.21↔	Perkutane Chordotomie
02.92↔	Plastische Rekonstruktion am Gehirn	03.29↔	Sonstige Chordotomie
02.93.00↔	Implnt o Erstz d Elktrod(n) e intrkr Neurstm, n.n.bez.	03.32.00↔	Biopsie an Rückenmark oder Rückenmarkshäuten, n.n.bez.
02.93.10↔	Implant o Ersetz v temp Mikroel z monolok Abl u Stimul	03.32.10↔	Geschl [Perkut] [Nad] Biops an Rm o Rückenmarkshäuten
02.93.11↔	Implant o Ersetz v temp Mikroel z multilok Abl u Stimul	03.32.20↔	Offene Biopsie an Rückenmark oder Rückenmarkshäuten
02.93.20↔	Implnt o Erstz v prm n Mikroel z mnk Abl u Stml	03.32.99↔	Biopsie an Rückenmark oder Rückenmarkshäuten, sonstige
02.93.21↔	Implnt o Erstz v prm n Mikroel z mltk Abl u Stml	03.39↔	So diagn Massnahm an RM und Strukt des Spinalkan
02.93.99↔	Implant o Ersetz d Elektrod(n) e intrakr Neurostim, So	03.4x.00↔	Exz o Destr e Läs an Rm o Rückenmarkshäuten, n.n.bez.
02.96↔	Einsetzen einer sphenoidalen Elektrode	03.4x.10↔	Exz o Destr von Tumorgew an Rückenmark (intramedullär)
02.99.00↔	Sonstige Operation an Schädel, Gehirn und Hirnhäuten, n.n.bez.	03.4x.11↔	Exz o Destr von Tumorgew an Rmhät und Knoch
02.99.10↔	Stereotaktische Eingriffe am Liquorsystem	03.4x.12↔	Exz o Destr v Tumorgew an intraspinalen Nervwur u Ggl
02.99.11↔	Streot Implnt u Explntion v rdioaktv Mt als slbst Engr	03.4x.19↔	Exz o Destr von Tumorgew an Rm o Rmhät, sonstige
02.99.12↔	Stereot Implant von Gew an Schäd, Hirn und Hirnh	03.4x.20↔	Exz o Destr e sonstigen Läs an Rm (intramedullär)
02.99.13↔	Stereotaktische Instill von Med als selbständiger Eingr	03.4x.21↔	Exz oder Destr e sonstigen Läsion an Rückenmarkshäuten
02.99.14↔	Streot Implnt, Rv o Wchs v intrzr Kth z intrv Infz	03.4x.22↔	Exz o Destr e sonst Läs an intraspinalen Nervwur u Ggl
02.99.20↔	Umwdl e Lquorshnts (Hmwssrbleitng) i e Mhrfchbleitng	03.4x.29↔	Exz o Destr e sonstigen Läs an Rm o Rmhät, sonstige
02.99.29↔	Sonstige Revision und Entfernung von Liquorableitungen	03.4x.99↔	Exz o Destr e Läs an Rm o Rückenmarkshäuten, sonstige
02.99.30↔	Implantation oder Wechsel einer intrakraniellen Messsonde	03.53.11↔	Geschl Reposition e Wirbelfraktur mit externer Fix
02.99.31↔	Revision (ohne Wechsel) einer intrakraniellen Messsonde	03.53.20↔	Offene Reposition einer Wirbelfraktur
02.99.40↔	Implantation oder Wechsel einer Neuroprothese	03.59.00↔	So Plast Reko und Op an Strukt d Spinalkan, n.n.bez.
02.99.41↔	Revision (ohne Wechsel) einer Neuroprothese	03.59.10↔	S Plst Rk u Op an Strkt d Spnlkn, Vrschl e Diastmtmylie
02.99.50↔	Implant u Entf e KathBallonSyst zur intrazer Brachyith	03.59.11↔	S Plst Rk u Op an Strkt d Spnlkn, Drchr e Flm trmnl
02.99.60↔	Streot Rv (h Erstz) d Elktrod(n) e intrkr Neurstm	03.59.12↔	S Plst Rk u Op an Strkt d Spnlkn, Vrschl e spn Fstl
02.99.61↔	Sonstige Rev (oh Ersetz) d Elektrod e intrakr Neurostim	03.59.13↔	S Plst Rk u Op an Strkt d Spnlkn, Spnl Drpl
02.99.90↔	Sonstige stereotaktische Op an Schädel, Hirn und Hirnh	03.59.99↔	So Plast Reko und Op an Strukturen d Spinalkanals, So
02.99.99↔	Sonstige Operation an Schädel, Gehirn und Hirnhäuten, sonstige	03.6↔	Lösung von Adhäsionen an Rückenmark und Nervenwurzeln
03.01.00↔	Entfernen eines Fremdkörpers vom Spinalkanal, n.n.bez.	03.71↔	Subarachnoido-peritonealer Shunt am Spinalkanal
03.01.10↔	Entfernen eines Fremdkörpers vom Spinalkanal, epidural	03.72↔	Subarachnoido-ureteraler Shunt am Spinalkanal
03.01.99↔	Entfernen eines Fremdkörpers vom Spinalkanal, sonstige	03.79↔	Sonstiger Shunt am Spinalkanal
03.02↔	Relaminektomie	03.93.00↔	Implnt o Erstz d Elktrod(n) e spn Neurstm, n.n.bez.
03.09.00↔	Sonstige Exploration und Dekompression am Spinalkanal, n.n.bez.	03.93.10↔	Implnt o Erstz d Elktrod(n) e tmp epd Neurstm, Enzlsys, Tstsm
03.09.10↔	Zugang zur Halswirbelsäule, n.n.bez.	03.93.11↔	Implnt o Erstz d Elktrod(n) e tmp epd Neurstm, Mhrls, Tstsm
03.09.11↔	Zugang zur Halswirbelsäule, ventral, 1 Segment	03.93.20↔	Implnt/ErstzElktrodpmn epd Neurstm, Enzlsys, Dauerst, Prk
03.09.12↔	Zugang zur Halswirbelsäule, ventral, 2 Segmente	03.93.21↔	Implnt o Erstz d Elktrod(n) prm epd Neurstm, Mhrls, Dauerst, Prk
03.09.13↔	Zugang zur Halswirbelsäule, ventral, 3 und mehr Segmente	03.93.22↔	Implnt/ErstzElktrod(n)prm epd Neurstm/Enzlsys/Dauerst, offn chr
03.09.14↔	Zugang zur Hws (d Laminot o Hemilekt), dors, 1 Segment	03.93.23↔	Implnt/ErstzElktrod(n)prm epd Neurstm/Mhrls/Dauerst, offn chr
03.09.15↔	Zugang zur Hws (d Laminot o Hemilekt), dors, 2 Segmente	03.93.30↔	Implant o Ersetz e subd Elektrod zur Vorderwstlm
03.09.16↔	Zugang zur Hws (d Laminot o Hemilekt), dors, 3 u mehr Seg	03.93.99↔	Implant o Ersetz d Elektrod(n) e spinalen Neurostim, So
03.09.17↔	Zugang zum kraniozervikalem Uebergang	03.97↔	Revision eines Shunts an den Rückenmarkshäuten
03.09.19↔	Zugang zur Halswirbelsäule, sonstige	03.99.00↔	So Op an Rm und Strukturen d Spinalkanals, n.n.bez.
03.09.20↔	Zugang zur Brustwirbelsäule, n.n.bez.	03.99.10↔	Op an intraspinalen Blutgef (z.B. Ligat, Destr, Res)
03.09.21↔	Zugang zur Brustwirbelsäule, ventral, 1 Segment	03.99.19↔	Sonstige Operationen an intraspinalen Blutgefäßen
03.09.22↔	Zugang zur Brustwirbelsäule, ventral, 2 Segmente	03.99.20↔	Op a spin Liqsys, Anl e subkut Reserv a spin Liqsys
03.09.23↔	Zugang zur Brustwirbelsäule, ventral, 3 und mehr Segmente	03.99.21↔	Op spn Lqsys, Rvsbkt Rsr, Kth/e Mdkmntnmpinrtth/epd Infz
03.09.24↔	Zugang zur Bws (d Laminot o Hemilekt), dors, 1 Segment	03.99.22↔	Op a spin Liqsys, Entf e subkut Reserv a spin Liqsys
03.09.25↔	Zugang zur Bws (d Laminot o Hemilekt), dors, 2 Segmente	03.99.29↔	Sonstige Operationen am spinalen Liquorsystem
03.09.26↔	Zugang zur Bws (d Laminot o Hemilekt), dors, 3 u mehr Seg	03.99.30↔	Rv (h Erstz) d Elktrod(n) e epd Neurstm, Stbl, Enzlsys
03.09.29↔	Zugang zur Brustwirbelsäule, sonstige	03.99.31↔	Rv (h Erstz) d Elktrod(n) e epd Neurstm, Stbl, Mhrls
03.09.30↔	Zugang zur Lendenwirbelsäule, n.n.bez.	03.99.32↔	Rv (h Erstz) d Elktrod(n) e epd Neurstm, Plttl, Enzlsys
03.09.31↔	Zugang zur Lendenwirbelsäule, ventral, 1 Segment	03.99.33↔	Rv (h Erstz) d Elktrod(n) e epd Neurstm, Plttl, Mhrls
03.09.32↔	Zugang zur Lendenwirbelsäule, ventral, 2 Segmente	03.99.40↔	Rev (oh Ersetz) e Kath zur intrath und epidularen Infus
03.09.33↔	Zugang zur Lendenwirbelsäule, ventral, 3 und mehr Segmente	03.99.99↔	So Op an Rm und Strukturen d Spinalkanals, So
03.09.34↔	Zug z Lendwrbs (d Laminot o Flavektomie), dors, 1 Segm	04.01.00↔	Exzision eines Akustikusneurinoms, n.n.bez.
03.09.35↔	Zug z Lendwrbs (d Laminot o Flavektomie), dors, 2 Seg	04.01.10↔	Exzision eines Akustikusneurinoms durch Kraniotomie
03.09.36↔	Zug z Lndwrbs (d Lmnt o Flvktmie), drs, 3 u mhr Sg	04.01.11↔	Exzision eines Akustikusneurinoms, Translabrynthärer Zugang
03.09.37↔	Zug z Lendwrbs, Zug zu Os sacrum u zu Os coccygis	04.01.99↔	Exzision eines Akustikusneurinoms, sonstige
03.09.39↔	Zugang zur Lendenwirbelsäule, sonstige	07.13.00↔	Biopsie an der Hypophyse, transfrontaler Zugang, n.n.bez.
03.09.40↔	Inzis d Spinalkanals, Rm und Rmhät, n.n.bez.		

07.13.10↔	Gschl [Prkt] [Nd] Biops an d Hypph d trnsfrntln Zg	30.4x.25↔	Rd Lrykt, m Phryngkt u Schlddrs, Rk m fr mkrvsknst Tx
07.13.11↔	Offene Biopsie an der Hypophyse durch transfrontalen Zugang	30.4x.26↔	Rd Lrykt, m Phryngkt u Schlddrs, Rk m fr fr Drmrtr
07.13.12↔	Stereot Biops an d Hypoph d transfrontalen Zugang	30.4x.27↔	Rd Lrykt, m Phryngkt u Schlddrs, Rk m Mgnhchzg
07.13.99↔	Biopsie an der Hypophyse, transfrontaler Zugang, sonstige	30.4x.29↔	Rad Laryekt, m Pharyngekt und Schlddres, sonstige Reko
07.16.00↔	Biopsie am Thymus, n.n.bez.	30.4x.99↔	Radikale Laryngektomie, sonstige
07.16.10↔	Geschlossene [perkutane] [Nadel-] Biopsie am Thymus	31.73↔	Verschluss einer anderen trachealen Fistel
07.16.11↔	Offene Biopsie am Thymus	32.20↔	Thorakoskopische Exzision von Läsion oder Gewebe an der Lunge
07.16.99↔	Biopsie am Thymus, sonstige	32.21↔	Pliikatur einer Emphyseblase
07.17.00↔	Biopsie am Corpus pineale, n.n.bez.	32.22↔	Chirurgische Lungenvolumenreduktion
07.17.10↔	Geschlossene [perkutane] [Nadel-] Biopsie am Corpus pineale	32.23↔	Offene Exzision von Läsion oder Gewebe an der Lunge
07.17.11↔	Offene Biopsie am Corpus pineale	32.25↔	Thorakoskopische Ablation von Läsion oder Gewebe an der Lunge
07.17.12↔	Stereotaktische Biopsie am Corpus pineale	32.26↔	Sonstige Exzision von Läsion Lunge
07.17.99↔	Biopsie am Corpus pineale, sonstige	32.28↔	Endosk Exz oder Destr von Läs oder Gew an der Lu
07.61↔	Partielle Exzision der Hypophyse, transfrontaler Zugang	32.29↔	So lok Exz oder Destr von Läs oder Gew an der Lu
07.62↔	Partielle Exzision an der Hypophyse, transsphenoidaler Zugang	33.28↔	Offene Lungenbiopsie
07.63↔	Part Exz an der Hypoph, nicht näher bez Zugang	34.02↔	Probethorakotomie
07.64↔	Totale Exzision der Hypophyse, transfrontaler Zugang	34.03↔	Rethorakotomie
07.65↔	Totale Exzision der Hypophyse, transsphenoidaler Zugang	34.1↔	Inzision des Mediastinums
07.68↔	Totale Exzision der Hypophyse, anderer näher bezeichneter Zugang	34.22↔	Mediastinoskopie
07.69↔	Totale Exzision der Hypophyse, nicht näher bezeichneter Zugang	34.26↔	Offene Biopsie am Mediastinum
07.80↔	Thymektomie, n.n.bez.	34.27.00↔	Biopsie am Zwerchfell, n.n.bez.
07.81↔	Sonstige partielle Exzision am Thymus	34.27.10↔	Geschlossene (Nadel-) Biopsie am Zwerchfell
07.82↔	Sonstige totale Exzision des Thymus	34.27.20↔	Offene Biopsie am Zwerchfell
07.83↔	Thorakoskopische partielle Exzision am Thymus	34.27.99↔	Biopsie am Zwerchfell, sonstige
07.84↔	Thorakoskopische totale Exzision des Thymus	34.3x.00↔	Exz oder Destr von Läs oder Gew d Mdst, n.n.bez.
07.91↔	Exploration im Gebiet des Thymus	34.3x.10↔	Exzision von Läsion oder Gewebe des Mediastinums
07.92↔	Sonstige Inzision am Thymus	34.3x.20↔	Resektion von Läsion oder Gewebe des Mediastinums, n.n.bez.
07.93↔	Plastische Rekonstruktion am Thymus	34.3x.21↔	Res von Läs o Gew d Mdst, oh Res an mediast Organen
07.95↔	Thorakoskopische Inzision am Thymus	34.3x.22↔	Rs v Läs o Gw d Mdst, m Lngnrs o Brstwndteilstktion
07.98↔	So u nnbez thorakoskopische Operationen Thymus	34.3x.23↔	Resektion von Läs o Gew d Mdst, m Perikardteilresektion
07.99↔	Sonstige und nicht näher bezeichnete Operationen am Thymus	34.3x.24↔	Resektion von Läs o Gew d Mdst, m prothetischem GefErs
18.71.00↔	Ohrmuschelaufbau, n.n.bez.	34.3x.25↔	Resektion von Läs o Gew d Mdst, m Lungenres und GefErs
18.71.10↔	Ohrmuschelaufbau, partiell, n.n.bez.	34.3x.26↔	Res von Läs o Gew d Mdst, m Lungenres und Perikardtres
18.71.11↔	Ohrmuschelaufbau, partiell mit Gewebeexpander	34.3x.27↔	Res von Läs o Gew d Mdst, m Perikardtres und GefErs
18.71.12↔	Ohrmuschelaufbau, partiell mit Galealappen	34.3x.28↔	Rs v Läs o Gw d Mdst, m Lngn u Prkrdrts u GfErs
18.71.13↔	Ohrmuschelaufbau, partiell mit Knorpeltransplantat	34.3x.29↔	Resektion von Läsion oder Gewebe des Mediastinums, sonstige
18.71.14↔	Ohrmuschelaufbau, partiell mit mikrovaskulärem Lappen	34.3x.30↔	Destruktion von Läsion oder Gewebe des Mediastinums
18.71.19↔	Ohrmuschelaufbau, partiell, sonstige	34.3x.99↔	Exz oder Destr von Läs oder Gew d Mdst, sonstige
18.71.20↔	Ohrmuschelaufbau, total, n.n.bez.	34.4x.00↔	Exzision oder Destr einer Läsion an d Bruw, n.n.bez.
18.71.21↔	Ohrmuschelaufbau, total mit Gewebeexpander	34.4x.10↔	Exzision einer Läsion an der Brustwand
18.71.22↔	Ohrmuschelaufbau, total mit Galealappen	34.4x.20↔	Teilresektion einer Läsion an der Brustwand, n.n.bez.
18.71.23↔	Ohrmuschelaufbau, total mit Knorpeltransplantat	34.4x.21↔	Teilresektion einer Läsion an der Brustwand, ohne Rekonstruktion
18.71.24↔	Ohrmuschelaufbau, total mit mikrovaskulärem Lappen	34.4x.22↔	Teilresektion einer Läsion an der Brustwand, mit Rekonstruktion
18.71.29↔	Ohrmuschelaufbau, total, sonstige	34.4x.30↔	Res e Läs an d Bruw, komplette Res d Sternums, n.n.bez.
18.71.30↔	Implantation von allopl Materialien b Aufb e Ohrmuschel	34.4x.31↔	Res e Läs an d Bruw, komplette Res d Sternums, oh Reko
18.71.99↔	Ohrmuschelaufbau, sonstige	34.4x.32↔	Res e Läs an d Bruw, komplette Res d Sternums, m Reko
20.99.00↔	Sonstige Operationen an Innen- und Mittelohr, n.n.bez.	34.4x.40↔	Destruktion einer Läsion an der Brustwand
20.99.10↔	Implantation von Knochenverankerungen am Mittel- oder Innenohr	34.4x.99↔	Exzision oder Destr einer Läsion an d Bruw, sonstige
20.99.20↔	Verschluss einer Labyrinthfistel	34.51↔	Dekortikation der Lunge
20.99.30↔	Entf e Kochleaimplantates oder implantbar Hörgerätes	34.52↔	Thorakoskopische Dekortikation der Lunge
20.99.99↔	Sonstige Operationen an Innen- und Mittelohr, sonstige	34.59.00↔	Sonstige Exzision an der Pleura, n.n.bez.
30.4x.00↔	Radikale Laryngektomie, n.n.bez.	34.59.10↔	Sonstige Exzision an der Pleura, thorakoskopische Pleurektomie
30.4x.10↔	Radikale Laryngektomie, mit Pharyngektomie, ohne Rekonstruktion	34.59.20↔	Sonstige Exzision an der Pleura, offen chirurgische Pleurektomie
30.4x.11↔	Rad Laryekt, m Pharyngekt, Reko m lok Schleimhaut	34.59.99↔	Sonstige Exzision an der Pleura, sonstige
30.4x.12↔	Rad Laryekt, m Pharyngekt, Reko m Ni vaskul Tx	34.6x.00↔	Pleurodese, n.n.bez.
30.4x.13↔	Rad Laryekt, m Pharyngekt, Reko m gestielt reg Lp	34.6x.11↔	Pleurodese, offen chirurgisch, ohne Dekortikation
30.4x.14↔	Rad Laryekt, m Pharyngekt, Rekonstruktion m gestielt Lp	34.6x.12↔	Pleurodese, offen chirurgisch, mit Dekortikation
30.4x.15↔	Rad Laryekt, m Pharyngekt, Reko m fr mikrovaskanast Tx	34.6x.19↔	Pleurodese, offen chirurgisch, sonstige
30.4x.16↔	Rad Laryekt, m Pharyngekt, Reko m fr fr Drmrtr	34.6x.20↔	Pleurodese, thorakoskopisch, n.n.bez.
30.4x.17↔	Rad Laryekt, m Pharyngekt, Reko m Magenhochzug	34.6x.21↔	Pleurodese, thorakoskopisch, ohne Dekortikation
30.4x.19↔	Radikale Laryekt, m Pharyngekt, sonstige Rekonstruktion	34.6x.22↔	Pleurodese, thorakoskopisch, mit Dekortikation
30.4x.20↔	Rad Laryekt, m Pharyngekt und Schlddres, oh Reko	34.6x.29↔	Pleurodese, thorakoskopisch, sonstige
30.4x.21↔	Rd Lrykt, m Phryngkt u Schlddrs, Rk m lk Schleimh	34.6x.99↔	Pleurodese, sonstige
30.4x.22↔	Rd Lrykt, m Phryngkt u Schlddrs, Rk m N vskl Tx	34.85↔	Implantation eines Zwerchfellschrittmachers
30.4x.23↔	Rd Lrykt, m Phryngkt u Schlddrs, Rk m gstielt rg Lp	34.89.00↔	Sonstige Operationen am Zwerchfell, n.n.bez.
30.4x.24↔	Rd Lrykt, m Phryngkt u Schlddrs, Rk m gstielt Lp	34.89.10↔	Sonstige Op a Zwerchfell, Inzis (Zwerchfellsplattung)

34.89.99↔	Sonstige Operationen am Zwerchfell, sonstige	39.59.63↔	Sonstige plastische Rekonstruktion der A. gastrica
37.12↔	Perikardiotomie	39.59.64↔	Sonstige plastische Rekonstruktion A. hepatica
37.24.00↔	Perikardbiopsie, n.n.bez.	39.59.65↔	Sonstige plastische Rekonstruktion der A. lienalis
37.24.10↔	Geschlossene [perkutane] [Nadel-] Biopsie des Perikards	39.59.66↔	Sonstige plastische Rekonstruktion der A. renalis
37.24.20↔	Offene Perikardbiopsie	39.59.67↔	Sonstige plastische Rekonstruktion der A. mesenterica
37.24.99↔	Perikardbiopsie, sonstige	39.59.68↔	Sonstige plastische Rekonstruktion der A. iliaca
37.25.00↔	Herzbiopsie, n.n.bez.	39.59.69↔	Sonstige plastische Rekonstruktion von abd Aa, sonstige
37.25.10↔	Geschlossene [perkutane] [Nadel-] Biopsie des Myokards	39.59.70↔	Sonstige Plast Rekonstruktion von abd Venen, n.n.bez.
37.25.20↔	Transvasale Biopsie des Endokards, Myokards und Endomyokards	39.59.71↔	Sonstige plastische Rekonstruktion der V. cava inferior
37.25.30↔	Herzbiopsie, offen	39.59.72↔	Sonstige plastische Rekonstruktion der V. iliaca
37.25.99↔	Herzbiopsie, sonstige	39.59.79↔	Sonstige Plast Rekonstruktion von abd Venen, sonstige
37.31.00↔	Perikardektomie, n.n.bez.	39.59.80↔	Sonstige Plast Reko von Gef d unteren Extrem, n.n.bez.
37.31.10↔	Perikardektomie, partiell	39.59.81↔	Sonstige Plast Rekonstruktion von Aa d unteren Extrem
37.31.20↔	Perikardektomie, total	39.59.82↔	Sonstige plastische Rekonstruktion der V. femoralis
37.31.30↔	Adhäsiolyse am Perikard	39.59.83↔	Sonstige plastische Rekonstruktion der V. poplitea
37.31.99↔	Perikardektomie, sonstige	39.59.88↔	So Plast Reko von sonst tiefen Venen d unteren Extrem
38.01↔	Inzision von intrakraniellen Gefässen	39.59.89↔	Sonstige Plast Reko von Gef d unteren Extrem, sonstige
38.08.00↔	Inzision von Arterien der unteren Extremität, n.n.bez.	39.59.90↔	Sonstige Plast Reko e Gefässes, Venenklappenplastik
38.08.10↔	Inzision der A. femoralis (communis) (superficialis)	39.59.99↔	Sonstige plastische Rekonstruktion eines Gefässes, sonstige
38.08.11↔	Inzision der A. profunda femoris	39.8x.00↔	Op a Glom carot, Sin caroticus u and Paraggl, n.n.bez.
38.08.12↔	Inzision der A. poplitea	39.8x.10↔	Exploration des Glomus caroticum und anderer Paraganglien
38.08.99↔	Inzision von Arterien der unteren Extremität, sonstige	39.8x.11↔	Exzision des Glomus caroticum und anderer Paraganglien
38.31↔	Resektion von intrakraniellen Gefässen mit Anastomose	39.8x.99↔	Op a Glom carot, Sin caroticus und and Paraggl, So
38.51↔	Ligatur und Stripping von intrakraniellen Varizen	39.91↔	Freilegung eines Gefässes
38.61↔	Sonstige Exzision von intrakraniellen Gefässen	40.29.00↔	Einfache Exzision einer anderen lymphatischen Struktur, n.n.bez.
38.81↔	Sonstiger chirurgischer Verschluss von intrakraniellen Gefässen	40.29.10↔	Exzision eines mediastinalen Lymphknotens, n.n.bez.
39.49.00↔	Sonstige Revision nach vaskulärem Eingriff, n.n.bez.	40.29.11↔	Exzision eines mediastinalen Lymphknotens, offen chirurgisch
39.49.10↔	Revision einer Gefäßanastomose	40.29.12↔	Exzision eines mediastinalen Lymphknotens, thorakoskopisch
39.49.20↔	Revision eines vaskulären Implantates	40.29.19↔	Exzision eines mediastinalen Lymphknotens, sonstige
39.49.21↔	Wechsel eines vaskulären Implantates	40.29.20↔	Exzision eines paraaortalen Lymphknotens
39.49.22↔	Entfernung eines vaskulären Implantates	40.29.30↔	Exzision eines iliakalen Lymphknotens
39.49.30↔	Ersatz eines kardialen Conduit	40.29.70↔	Exzision eines Lymphangioms oder Hygroma cysticum
39.49.99↔	Sonstige Revision nach vaskulärem Eingriff, sonstige	40.29.80↔	Exz mehrerer abd Lymphknst (mit Leberbiop), n.n.bez.
39.55↔	Reimplantation eines absterbenden Nierengefässes	40.29.81↔	Exz mhr abd Lymphknstt (m Lbrbiop), offn chr [StgLprt]
39.59.00↔	Sonstige plastische Rekonstruktion eines Gefässes, n.n.bez.	40.29.82↔	Exz mhr abd Lymphknstt (m Lbrbiop), lprsk [StgLprskpie]
39.59.10↔	Transposition von Arterien, n.n.bez.	40.29.89↔	Exz mehrerer abd Lymphknst (mit Leberbiop), sonstige
39.59.11↔	Transposition der extrakraniellen A. vertebralis	40.29.99↔	Einfache Exzision einer anderen lymphatischen Struktur, sonstige
39.59.12↔	Transposition von sonstigen extkr Aa an Kopf und Hals	40.3x.00↔	Exzision von regionalen Lymphknoten, n.n.bez.
39.59.13↔	Transposition von Arterien der oberen Extremität	40.3x.09↔	Exzision von regionalen Lymphknoten, sonstige
39.59.14↔	Transposition von thorakalen Arterien	40.3x.10↔	Regionale Lymphadenektomie als selbständiger Eingriff, n.n.bez.
39.59.15↔	Transposition der A. gastrica, A. hepatica und A. lienalis	40.3x.11↔	Regionale Lymphadenektomie als selbständiger Eingriff, zervikal
39.59.16↔	Transposition der A. renalis	40.3x.12↔	Regionale Lymphadenektomie als selbständiger Eingriff, axillär
39.59.17↔	Transposition der A. mesenterica	40.3x.13↔	Rg Lymphkt als selbst Engr, praort, plvn, obtrtrsch o Iliakl
39.59.18↔	Transposition sonstiger viszeraler Arterien	40.3x.14↔	Reg Lymphpekt als selbst Eingr, inguinal, offen chir
39.59.19↔	Transposition der A. iliaca	40.3x.15↔	Reg Lymphpekt als selbst Eingr, inguinale, laparask
39.59.20↔	Transposition von sonstigen abdominalen Arterien	40.3x.16↔	Reg Lymphpekt als selbst Eingr, mediast und peribr
39.59.21↔	Transposition von Arterien der unteren Extremität	40.3x.19↔	Regionale Lymphadenektomie als selbständiger Eingriff, sonstige
39.59.29↔	Transposition von Arterien, sonstige	40.3x.20↔	Regionale Lymphpekt i Rahmen e and Eingr, n.n.bez.
39.59.30↔	Sonstige Plast Reko von Gef an Kopf und Ha, n.n.bez.	40.3x.21↔	Regionale Lymphpekt i Rahmen e and Eingr, zervikal
39.59.31↔	Sonstige plastische Rekonstruktion e intrakr Gefässes	40.3x.22↔	Regionale Lymphpekt i Rahmen e and Eingr, axillär
39.59.32↔	Sonstige Plast Rekonstruktion d extkr A. vertebralis	40.3x.23↔	Rg Lymphkt i Rhmn e and Engr, praort, plvn o Iliakl
39.59.33↔	So Plast Reko von extkr Aa an Kopf und Ha, So	40.3x.24↔	Regionale Lymphpekt i Rahmen e and Eingr, obturatorisch
39.59.34↔	Sonstige plastische Rekonstruktion der V. jugularis	40.3x.25↔	Regionale Lymphpekt i Rahmen e and Eingr, inguinale
39.59.39↔	Sonstige Plast Reko von Gef an Kopf und Ha, sonstige	40.3x.26↔	Reg Lymphpekt i Rahmen e and Eingr, mediast und peribr
39.59.40↔	Sonstige Plast Reko von Gef d ob Extrem, n.n.bez.	40.3x.29↔	Regionale Lymphpekt i Rahmen e and Eingr, sonstige
39.59.41↔	Sonstige plastische Rekonstruktion von Aa d ob Extrem	40.40↔	Radikale Neck dissection, n.n.bez.
39.59.42↔	S Plst Rk d V. sbcl, V. axll u V. brchiocphlc	40.41.00↔	Radikale unilaterale Neck dissection, n.n.bez.
39.59.48↔	So Plast Reko von sonstigen tiefen Venen d ob Extrem	40.41.10↔	Sel (funkt) Neck dissec, supraomohyoid (Reg IIII)
39.59.49↔	Sonstige Plast Reko von Gef d ob Extrem, sonstige	40.41.11↔	Selektive (funktionelle) Neck dissection, lateral (Region II-IV)
39.59.50↔	Sonstige Plast Reko von thorakalen Gef, n.n.bez.	40.41.12↔	Selektive (funkt) Neck dissec, anterolateral (Reg IIV)
39.59.51↔	Sonstige plastische Rekonstruktion der thorakalen Aorta	40.41.13↔	Sel (funkt) Neck dissec, posterolateral (Reg IIIIV)
39.59.52↔	Sonstige plastische Rekonstruktion der A. pulmonalis	40.41.14↔	Selektive (funktionelle) Neck dissection, central (Region VI)
39.59.53↔	Sonstige Plast Reko von thorakalen Aa, sonstige	40.41.20↔	Radikale Neck dissection (inkl. modifiziert)
39.59.54↔	Sonstige plastische Rekonstruktion der V. pulmonalis	40.41.21↔	Extended Neck dissection
39.59.55↔	Sonstige plastische Rekonstruktion der V. cava superior	40.41.99↔	Radikale unilaterale Neck dissection, sonstige
39.59.59↔	Sonstige Plast Reko von thorakalen Gef, sonstige	40.42↔	Radikale bilaterale Neck dissection
39.59.60↔	Sonstige plastische Rekonstruktion von abd Aa, n.n.bez.		
39.59.61↔	Sonstige plastische Rekonstruktion der abdominalen Aorta		
39.59.62↔	Sonstige plastische Rekonstruktion des Truncus coeliacus		

40.50↔	Radikale Exzision von Lymphknoten, n.n.bez.	42.41.10↔	Partielle Ösophagektomie ohne Wiederherstellung der Kontinuität
40.51.00↔	Radikale Exzision von axillären Lymphknoten, n.n.bez.	42.41.20↔	Partielle Ösophagektomie mit Wiederherstellung der Kontinuität
40.51.10↔	Radikale Exz von axillären Lk als selbständiger Eingr	42.41.99↔	Partielle Ösophagektomie, sonstige
40.51.11↔	Radikale Exz von axillären Lk i Rahmen e and Eingr	42.42.00↔	Totale Ösophagektomie, n.n.bez.
40.51.99↔	Radikale Exzision von axillären Lymphknoten, sonstige	42.42.10↔	Totale Ösophagektomie, ohne Wiederherstellung der Kontinuität
40.52.00↔	Radikale Exzision von periaortalen Lymphknoten, n.n.bez.	42.42.20↔	Tot Ösophagektomie, m Wiedhst d Kont, transmediastinal
40.52.10↔	Rd Exz v rtrprtn (praort, prk) u plvnn Lk als slbst Engr	42.42.21↔	Tot Ösophagektomie, m Wiedhst d Kont, thorakoabdominal
40.52.11↔	Rd Exz v rtrprtn (praort, prk) u plvnn Lk i Rhmn e and Engr	42.42.29↔	Tot Ösophagektomie, m Wiedhst d Kont, So Zugang
40.52.99↔	Radikale Exzision von periaortalen Lymphknoten, sonstige	42.42.99↔	Totale Ösophagektomie, sonstige
40.53.00↔	Radikale Exzision von iliakalen Lymphknoten, n.n.bez.	42.51.00↔	Intrathorakale Ösophagoösophagostomie, n.n.bez.
40.53.10↔	Radikale Exz von iliakalen Lk als selbständiger Eingr	42.51.10↔	Intrthr Össtom,Rk Öspssg b Atrsie Verskng östrach Fist
40.53.11↔	Radikale Exz von iliakalen Lk i Rahmen e and Eingr	42.51.99↔	Intrathorakale Ösophagoösophagostomie, sonstige
40.53.99↔	Radikale Exzision von iliakalen Lymphknoten, sonstige	42.52↔	Intrathorakale Ösophagogastrostomie
40.54.00↔	Radikale Exzision der Leistenengegend, n.n.bez.	42.53↔	Intrathor ÖsophAnast mit IntPos von Dünndarm
40.54.10↔	Radikale Exzision der Leistenengegend als selbständiger Eingriff	42.54↔	Sonstige intrathorakale Ösophagoenterostomie
40.54.11↔	Radikale Exzision d Leistenengegend im Rahmen e and Eingr	42.55↔	Intrathor ÖsophAnast mit IntPos von Dickdarm
40.54.99↔	Radikale Exzision der Leistenengegend, sonstige	42.56↔	Sonstige intrathorakale Ösophagokolostomie
40.59.00↔	Radikale Exzision anderer Lymphknoten, n.n.bez.	42.58↔	Intrathorakale Ösophagusanastomose mit anderer Interposition
40.59.10↔	Radikale Exz and Lk als selbständiger Eingr, n.n.bez.	42.59↔	Sonstige intrathorakale Ösophagusanastomose
40.59.11↔	Radikale Exz mediastinaler Lk als selbständiger Eingr	42.61↔	Prästernale Ösophagoösophagostomie
40.59.12↔	Radikale Exz peribronchialer Lk als selbständiger Eingr	42.62↔	Prästernale Ösophagogastrostomie
40.59.19↔	Radikale Exz and Lk als selbständiger Eingr, sonstige	42.63↔	Prästernale Ösophagusanastomose mit Interposition von Dünndarm
40.59.20↔	Radikale Exz and Lk i Rahmen e and Eingr, n.n.bez.	42.64↔	Sonstige prästernale Ösophagoenterostomie
40.59.21↔	Radikale Exz mediastinaler Lk i Rahmen e and Eingr	42.65↔	Prästernale Ösophagusanastomose mit Interposition von Dickdarm
40.59.22↔	Radikale Exz peribronchialer Lk i Rahmen e and Eingr	42.66↔	Sonstige prästernale Ösophagokolostomie
40.59.29↔	Radikale Exz and Lk i Rahmen e and Eingr, sonstige	42.68↔	Sonstige prästernale Ösophagusanastomose mit Interposition
40.59.99↔	Radikale Exzision anderer Lymphknoten, sonstige	42.69↔	Sonstige prästernale Ösophagusanastomose
40.62↔	Fistulierung des Ductus thoracicus	42.7x.00↔	Ösophagomyotomie, n.n.bez.
40.63↔	Verschluss einer Fistel des Ductus thoracicus	42.7x.11↔	Ösophagomyotomie, offen chirurgisch
40.64↔	Ligatur des Ductus thoracicus	42.7x.12↔	Ösophagomyotomie, laparoskopisch
40.69↔	Sonstige Operationen am Ductus thoracicus	42.7x.21↔	Ösophagomyotomie, pharyngozerivikal, offen chirurgisch
40.9x.00↔	Sonstige Operationen an lymphatischen Strukturen, n.n.bez.	42.7x.22↔	Ösophagomyotomie, pharyngozerivikal, laparoskopisch
40.9x.10↔	Anastomose zur Beseitigung eines Lymphödems	42.7x.31↔	Ösophago-Gastrostomie, offen chirurgisch
40.9x.20↔	Inzision einer Lymphozele	42.7x.32↔	Ösophago-Gastrostomie, laparoskopisch
40.9x.30↔	Drainage eines Lymphödems	42.7x.99↔	Ösophagomyotomie, sonstige
40.9x.40↔	Therapeutische perkutane Punktion einer Lymphozele	42.81.20↔	Enstz u Wchs v e N slbxp Prth (prm Tb) i D Ösphgs, offn chr
40.9x.99↔	Sonstige Operationen an lymphatischen Strukturen, sonstige	42.81.21↔	Enstz u Wchs v 2 N slbxp Prth (prm Tb) i D Ösphgs, offn chr
41.2↔	Splenotomie	42.81.22↔	Enstz&Wchs v mhr als2N slbxp Prth(prm Tb) i D Ösphgs,offn chr
41.33↔	Offene Milzbiopsie	42.81.30↔	Enstz u Wchs v e N slbxp Prth (prm Tb) i D Ösphgs, lprsk
41.41↔	Marsupialisation einer Milzzyste	42.81.31↔	Enstz u Wchs v 2 N slbxp Prth (prm Tb) i D Ösphgs, lprsk
41.42.00↔	Exz oder Destr von Läsion oder Gewebe d Milz, n.n.bez.	42.81.32↔	Enstz u Wchs v mhr als 2 N slbxp Prth (prm Tb) i D Ösphgs, lprsk
41.42.10↔	Exzision von Läsion oder Gewebe der Milz	42.81.42↔	Enstz u Wchs v mhr als 2 slbxp Prth (prm Tb) i D Ösphgs, endsk
41.42.20↔	Destruktion von Läsion oder Gewebe der Milz	42.81.50↔	Enstz u Wchs e slbxp Prth (prm Tb) i D Ösphgs, offn chr
41.42.99↔	Exz oder Destr von Läsion oder Gewebe d Milz, sonstige	42.81.51↔	Enstz u Wchs v 2 slbxp Prth (prm Tb) i D Ösphgs, offn chr
41.43↔	Partielle Splenektomie	42.81.52↔	Enstz&Wchs v mhr als2slbxp Prth(prm Tb) i D Ösphgs,offn chr
41.5↔	Totale Splenektomie	42.81.60↔	Enstz u Wchs e slbxp Prth (prm Tb) i D Ösphgs, lprsk
41.93↔	Exzision einer akzessorischen Milz	42.81.61↔	Enstz u Wchs v 2 slbxp Prth (prm Tb) i D Ösphgs, lprsk
41.94↔	Milztransplantation	42.81.62↔	Enstz u Wchs v mhr als 2 slbxp Prth (prm Tb) i D Ösphgs, lprsk
41.95.00↔	Plastische Rekonstruktion an der Milz, n.n.bez.	42.82↔	Naht einer Ösophagus-Verletzung
41.95.10↔	Plastische Rekonstruktion an der Milz, Naht	42.83↔	Verschluss einer Ösophagostomie
41.95.99↔	Plastische Rekonstruktion an der Milz, sonstige	42.85↔	Plastische Rekonstruktion an einer Ösophagusstenose
41.99↔	Sonstige Operationen an der Milz	42.87↔	Sonstiges Transplantat am Ösophagus
42.01↔	Inzision einer Ösophagealmembran	42.89↔	Sonstige Rekonstruktion am Ösophagus
42.09.00↔	Andere Inzision am Ösophagus, n.n.bez.	43.0↔	Gastrostomie
42.09.11↔	Andere Inzision am Ösophagus, offen chirurgisch	43.5↔	Partielle Gastrektomie mit Anastomose zum Ösophagus
42.09.12↔	Andere Inzision am Ösophagus, laparoskopisch	43.6x.00↔	Partielle Gastrektomie mit Anastomose zum Duodenum, n.n.bez.
42.09.99↔	Andere Inzision am Ösophagus, sonstige	43.6x.10↔	Prt Gstrkt m Anst z Duod, Pylrsrsktion m Anst z Duod
42.10↔	Ösophagostomie, n.n.bez.	43.6x.20↔	Partielle Gastrektomie mit Anastomose zum Duodenum, Billroth I
42.11↔	Zervikale Ösophagostomie	43.6x.99↔	Partielle Gastrektomie mit Anastomose zum Duodenum, sonstige
42.12↔	Exteriorisation einer ösophagealen Tasche	43.7x.00↔	Partielle Gastrektomie mit Anastomose zum Jejunum, n.n.bez.
42.19↔	Sonstige Fistulisierung des Ösophagus nach aussen	43.7x.10↔	Prt Gstrkt m Anst z Jjn, Prt Gstrkt (2/3Rs) m Anst z Jjn
42.25↔	Offene Biopsie am Ösophagus	43.7x.20↔	Prt Gstrkt m Anst z Jjn, Prt Gstrkt (4/5Rs) m Anst z Jjn
42.31↔	Lokale Exzision eines Ösophagus-Divertikels	43.7x.99↔	Partielle Gastrektomie mit Anastomose zum Jejunum, sonstige
42.32↔	Lokale Exzision von anderer Läsion oder Gewebe aus dem Ösophagus	43.81↔	Partielle Gastrektomie mit Dünndarmtransposition
42.39↔	Sonstige Destruktion von Läsion oder Gewebe aus dem Ösophagus		
42.40↔	Ösophagektomie, n.n.bez.		
42.41.00↔	Partielle Ösophagektomie, n.n.bez.		

43.89.00↔	Sonstige partielle Gastrektomie, n.n.bez.	46.14↔	Verzögerte Eröffnung einer Kolostomie
43.89.10↔	Sonstige partielle Gastrektomie, Segmentresektion des Magens	46.20↔	Ileostomie, n.n.bez.
43.89.20↔	S Prt Gstrkt, Bliopnkr Dvrs d Mgns n Scpnr, offn chr	46.21↔	Temporäre Ileostomie
43.89.21↔	S Prt Gstrkt, Bliopnkr Dvrs d Mgns n Scpnr, lprsk	46.22↔	Kontinente Ileostomie
43.89.30↔	S Prt Gstrkt, Bliopnkr Dvrs d Mgns m DuodSwtch, offn chr	46.23↔	Sonstige permanente Ileostomie
43.89.31↔	S Prt Gstrkt, Bliopnkr Dvrs d Mgns m DuodSwtch, lprsk	46.24↔	Verzögerte Eröffnung einer Ileostomie
43.89.40↔	Sonstige Part Gastrekt, Sleeve resection, offen chir	46.31↔	Verzögerte Eröffnung einer anderen Enterostomie
43.89.41↔	Sonstige partielle Gastrekt, Sleeve resection, laparask	46.33↔	Anlage eines Duodenostomie
43.89.50↔	S Prt Gstrkt, DuodSwtch n Sleeve rs (Zweiteingr), offn chr	46.34↔	Offen chirurgische Anlage einer Jejunostomie
43.89.51↔	S Prt Gstrkt, DuodSwtch n Sleeve rs (Zweiteingr), lprsk	46.39.00↔	Sonstige Enterostomie, n.n.bez.
43.89.90↔	So Part Gastrekt, So atypische Part Gastrekt	46.39.10↔	Sonstige Enterostomie, Anlage einer Bishop-Koop-Anastomose
43.89.99↔	Sonstige partielle Gastrektomie, sonstige	46.39.99↔	Sonstige Enterostomie, sonstige
43.91↔	Totale Gastrektomie mit intestinaler Interposition	46.41.00↔	Revision eines Dünndarm-Stomas, n.n.bez.
43.99↔	Sonstige totale Gastrektomie	46.41.10↔	Rev e DünndStomas, Plast Erw o Eineng e DünndStomas
44.11↔	Transabdominale Gastroskopie	46.41.11↔	Revision e DünndStomas, Neueinpflanzung e DünndStomas
44.29↔	Sonstige Pyloroplastik	46.41.12↔	Rev e DünndStomas, Abtr d vorverl Teiles e DünndStomas
44.31↔	Hoher Magen-Bypass	46.41.20↔	Rv e DünndStms, Umwld e DünndStms i ein kntn Stm
44.38↔	Laparoskopische Gastroenterostomie	46.41.99↔	Revision eines Dünndarm-Stomas, sonstige
44.39↔	Sonstige Gastroenterostomie	46.42↔	Plastische Rekonstruktion an einer Perikolostomie-Hernie
44.5x.00↔	Revision einer Magenanastomose, n.n.bez.	46.43.00↔	Sonstige Revision eines künstlichen Dickdarmsstomas, n.n.bez.
44.5x.10↔	Rev e Magenanst, Rev e Magenanst na Billroth I u IIOp	46.43.10↔	So Rev e künstl Dickdarms, Plast Erw o Eineng e Kolost
44.5x.20↔	Rv e Mgnstn, Rv e Mgnstn n RouxYOp o m instnlr Intps	46.43.11↔	So Rev e künstl Dickdarms, Neueinpflanzung e Kolost
44.5x.99↔	Revision einer Magenanastomose, sonstige	46.43.12↔	S Rv e künstl Dckdrms, Abtr d vrvrl Teils e Klist
45.01↔	Inzision am Duodenum	46.43.20↔	S Rv e künstl Dckdrms, Umwld e Klist i ein kntn Stm
45.02↔	Sonstige Inzision am Dünndarm	46.43.99↔	Sonstige Revision eines künstlichen Dickdarmsstomas, sonstige
45.03↔	Inzision am Dickdarm	46.62↔	Sonstige Fixierung des Dünndarms
45.11↔	Transabdominale Endoskopie am Dünndarm	46.64↔	Sonstige Fixierung des Dickdarms
45.27↔	Intestinale Biopsie an nicht näher bezeichneter Stelle	46.79.10↔	Sonstige Reko a Darm, Nht e sonstigen Darmverletzung
45.31↔	Sonstige lokale Exzision einer Läsion im Duodenum	46.79.21↔	So Reko a Darm, Verschl e sonst Darmfistel, offen chir
45.32↔	Sonstige Destruktion einer Läsion im Duodenum	46.79.22↔	So Reko a Darm, Verschluss e sonst Darmfistel, laparask
45.33↔	Lok Exz von Läsion oder Gewebe im Dünnd, auss Duod	46.79.30↔	S Rk a Darm, Erweiterngs Vrschmälnrgspltk a Darm
45.34↔	Sonstige Destruktion einer Läsion im Dünndarm, ausser Duodenum	46.79.31↔	S Rk a Darm, Lngtdnl Drmvrlngrng n Bianch
45.49↔	Sonstige Destruktion einer Läsion im Dickdarm	46.79.32↔	S Rk a Darm, Sriel tmsvrs Entrplstie [STEP]
45.61↔	Multiple Segmentresektion am Dünndarm	46.79.39↔	Sonstige Rekonstruktion am Darm, Sonstige Darmverlängerung
45.62↔	Sonstige Teilresektion am Dünndarm	46.79.40↔	Sonstige Rekonstruktion a Darm, Anl e Reservoirs, Dünnd
45.63.00↔	Totalexstirpation des Dünndarms, n.n.bez.	46.79.41↔	Sonstige Rekonstruktion a Darm, Anl e Reservoirs, Dickd
45.63.99↔	Totalexstirpation des Dünndarms, sonstige	46.79.50↔	Sonstige Reko a Darm, Revision e Reservoirs, Dünnd
45.71↔	Multiple Segmentresektion am Dickdarm	46.79.51↔	Sonstige Reko a Darm, Revision e Reservoirs, Dickd
45.72↔	Zäkumresektion	46.79.99↔	Sonstige Rekonstruktion am Darm, sonstige
45.73↔	Hemikolektomie rechts	46.80↔	Intra-abdominale Manipulation am Darm, n.n.bez.
45.74↔	Resektion des Colon transversum	46.81↔	Intra-abdominale Manipulation am Dünndarm
45.75↔	Hemikolektomie links	46.82↔	Intra-abdominale Manipulation am Dickdarm
45.76↔	Sigmoidektomie	46.85.11↔	Dilatation des Darms, Bougierung des Darmes, offen chirurgisch
45.79.00↔	Sonstige Teilresektion am Dickdarm, n.n.bez.	46.85.12↔	Dilatation des Darms, Bougierung des Darmes, laparoskopisch
45.79.10↔	Sonstige Teilresektion am Dickdarm, Segmentresektion am Dickdarm	46.85.21↔	Dilatation d Darms, Dilatation d Dünndarms, offen chir
45.79.11↔	So Teilresektion a Dickd, Res mult Dickdarmsegmente	46.85.22↔	Dilatation des Darms, Dilatation des Dünndarms, laparoskopisch
45.79.12↔	Sonstige Teilresektion am Dickdarm, Subtotale Kolektomie	46.85.31↔	Dilatation d Darms, Dilatation d Dickdarms, offen chir
45.79.20↔	Sonstige Teilresektion am Dickdarm, Erweiterte Sigmaresektion	46.85.32↔	Dilatation des Darms, Dilatation des Dickdarms, laparoskopisch
45.79.21↔	So Teilres a Dickd, Erw Hemikolektomie rechts und links	46.91↔	Myotomie am Colon sigmoideum
45.79.22↔	So Teilresektion a Dickd, Erw subtotale Kolonresektion	46.92↔	Myotomie am übrigen Kolon, ausser Sigmoid
45.79.29↔	So Teilresektion a Dickd, So Erw Teilresektion a Dickd	46.97.00↔	Darmtransplantation, n.n.bez.
45.79.99↔	Sonstige Teilresektion am Dickdarm, sonstige	46.97.10↔	Darmtransplantation, DünndRetx während dess stat Aufnh
45.8x.00↔	Totale intraabdominelle Kolektomie, n.n.bez.	46.97.99↔	Darmtransplantation, sonstige
45.8x.20↔	Totale intraabdominelle Kolektomie, Erweiterte totale Kolektomie	46.99.10↔	Sonstige Operationen am Darm, Dekompression des Darmes
45.8x.30↔	Totale intraabd Kolektomie, Erw totale Proktokolektomie	46.99.21↔	So Op a Darm, EndoLoop und Clippen a Darm, offen chir
45.8x.99↔	Totale intraabdominelle Kolektomie, sonstige	46.99.22↔	So Op a Darm, EndoLoop und Clippen a Darm, laparask
45.90↔	Intestinale Anastomose, n.n.bez.	46.99.31↔	Sonstige Operationen a Darm, Injekt a Darm, offen chir
45.91↔	Dünndarm-Dünndarm-Anastomose	46.99.32↔	Sonstige Operationen am Darm, Injektion am Darm, laparoskopisch
45.92↔	Anastomose des Dünndarms zum Rektumstumpf	46.99.51↔	S Op a Darm, Enl o Wchs e N slbpx Prth a Darm, offn chr
45.93↔	Sonstige Dünndarm-Dickdarm-Anastomose	46.99.52↔	S Op a Darm, Enl o Wchs e N slbpx Prth a Darm, lprsk
45.94↔	Dickdarm-Dickdarm-Anastomose	46.99.61↔	S Op a Darm, Enl o Wchs e slbpx Prth a Darm, offn chr
45.95↔	Anastomose zum Anus	46.99.62↔	S Op a Darm, Enl o Wchs e slbpx Prth a Darm, lprsk
46.01↔	Exteriorisation des Dünndarms	46.99.71↔	Sonstige Op a Darm, Entf e Prothese, offen chir
46.02↔	Resektion eines exteriorisierten Dünndarmsegments	46.99.72↔	Sonstige Operationen a Darm, Entf e Prothese, laparask
46.03↔	Exteriorisation des Dickdarms	46.99.80↔	Sonstige Operationen am Darm, Durchtrennung der Laddschen Bänder
46.10↔	Kolostomie, n.n.bez.	46.99.91↔	Sonstige Operationen am Darm, offen chirurgisch
46.11↔	Temporäre Kolostomie	46.99.92↔	Sonstige Operationen am Darm, laparoskopisch
46.13↔	Permanente Kolostomie	48.1↔	Proktostomie

48.41↔	Submuköse Rektumresektion nach Soave	51.99.50↔	S Op an D Gllwg, Enl o Wchs e slbpx Stnt (Prth), lprsk
48.49↔	Sonstige Rektumresektion mit Durchzugsverfahren	51.99.51↔	S Op an D Gllwg, Enl o Wchs v 2 slbpx Stnt (Prth), lprsk
48.5x.00↔	Abdominoperineale Rektumresektion, n.n.bez.	51.99.52↔	S Op an D Gllwg, Enl o Wchs v 3 slbpx Stnt (Prth), lprsk
48.5x.10↔	Abdmpf Rktrs, Abdmpf, abdmskr u (skr) pmeal Rktrs	51.99.53↔	S Op an D Gllwg, Enl o Wchs v 4 slbpx Stnt (Prth), lprsk
48.5x.11↔	Abdomper Rektres, Erw Abdomper und abdomsagr Rektres	51.99.54↔	S Op an D Gllwg, Enl o Wchs v 5 slbpx Stnt (Prth), lprsk
48.5x.99↔	Abdominoperineale Rektumresektion, sonstige	51.99.55↔	S Op an D Gllwg, Enl o Wchs v 6 o mhr slbpx Stnt (Prth), lprsk
48.61↔	Transsakrale Rektosigmoidektomie	51.99.91↔	Sonstige Op an D Gallwegen, Sonstige Reko d Gallwegen
48.62↔	Anteriore Rektumresektion mit gleichzeitiger Kolostomie	51.99.99↔	Sonstige Operation an den Gallwegen, sonstige
48.63.00↔	Sonstige anteriore Rektumresektion, n.n.bez.	52.12↔	Offene Biopsie am Pankreas
48.63.10↔	Sonstige Ant Rektumresektion, Erweiterte Ant Resektion	52.92↔	Sondierung des Ductus pancreaticus
48.63.99↔	Sonstige anteriore Rektumresektion, sonstige	52.95.00↔	Sonstige Operation am Pankreas, n.n.bez.
48.64.00↔	Posteriore Rektumresektion, n.n.bez.	52.95.10↔	S Op a Pnkr, Extrkt v Stein(n) aus d Dct pncr, offn chr
48.64.10↔	Pst Rktrs, Pst Rktrs m Entrstm u Blindvrschluss	52.95.11↔	S Op a Pnkr, Extrkt v Stein(n) aus d Dct pncr, lprsk
48.64.99↔	Posteriore Rektumresektion, sonstige	52.95.20↔	Sonstige Op a Pankreas, Dilat d Duct pancr, laparask
48.65↔	Rektumresektion nach Duhamel	52.95.30↔	So Op a Pankr, Einl e Drain i D Pankrgang, offen chir
48.69.00↔	Sonstige Rektumresektion, n.n.bez.	52.95.31↔	So Op a Pankr, Einl e Drain i D Pankrgang, laparask
48.69.10↔	So Rektres, So Rektres m Enterostoma u Blindverschluss	52.95.40↔	S Op a Pnkr,Enl o Wchs N slbpx Stnt(Prth)i Pnkrngg,offn chr
48.69.11↔	So Rektres, So Rektres oh Sphinktererhaltung	52.95.41↔	S Op a Pnkr, Enl o Wchs e N slbpx Stnt (Prth) i D Pnkrngg, lprsk
48.69.99↔	Sonstige Rektumresektion, sonstige	52.95.50↔	S Op a Pnkr,Enl o Wchs slbpx Stnt(Prth)i D Pnkrngg,offn chr
48.74↔	Rektorektostomie	52.95.51↔	S Op a Pnkr, Enl o Wchs e slbpx Stnt (Prth) i D Pnkrngg, lprsk
50.12↔	Offene Biopsie an der Leber	52.95.60↔	Sonstige Op a Pankr, Plast Reko d Duct pancr, laparask
50.14↔	Laparoskopische Leberbiopsie	52.95.70↔	Sonstige Op a Pankr, Plastische Rekonstruktion d Pankr
51.21↔	Sonstige partielle Cholezystektomie	52.95.90↔	Sonstige Op a Pankreas, Sonstige endoskop Op a Pankreas
51.22.00↔	Cholezystektomie, n.n.bez.	52.95.99↔	Sonstige Operation am Pankreas, sonstige
51.22.10↔	Cholezyekt, Cholezyekt oh operative Rev d Gallgänge	52.99.00↔	Sonstige offene Operation am Pankreas, n.n.bez.
51.22.11↔	Cholezyekt, Cholezyekt m operativer Rev d Gallgänge	52.99.10↔	Sonstige off Op a Pankreas, Dilat d Duct pancreaticus
51.22.12↔	Cholezystektomie, Erweiterte Cholezystektomie	52.99.20↔	Sonstige off Op a Pankr, Plast Reko d Duct pancr
51.22.99↔	Cholezystektomie, sonstige	52.99.99↔	Sonstige offene Operation am Pankreas, sonstige
51.23↔	Laparoskopische Cholezystektomie	54.11↔	Probepaprotomie
51.24↔	Partielle laparoskopische Cholezystektomie	54.12.00↔	Wiedereröffnung einer kürzlichen Laparotomie, n.n.bez.
51.31↔	Anastomose zwischen Gallenblase und hepatischen Gängen	54.12.10↔	Wiedereröffn e kürzlichen Laparot, SecondlookLaparot
51.32↔	Anastomose zwischen Gallenblase und Darm	54.12.99↔	Wiedereröffnung einer kürzlichen Laparotomie, sonstige
51.34↔	Anastomose zwischen Gallenblase und Magen	54.19.00↔	Sonstige Laparotomie, n.n.bez.
51.35↔	Sonstige Anastomose der Gallenblase	54.19.10↔	Sonstige Laparotomie, Laparotomie mit Drainage
51.36↔	Choledochenterostomie	54.19.99↔	Sonstige Laparotomie, sonstige
51.37↔	Anastomose zwischen Ductus hepaticus und Gastrointestinaltrakt	54.21.00↔	Laparoskopie, n.n.bez.
51.39↔	Sonstige Gallenganganastomose	54.21.10↔	Laparoskopie, Diagnostische Laparoskopie
51.41↔	Exploration des Ductus choledochus zur Steinentfernung	54.21.20↔	Laparoskopie, Zugangsweg f Chir (Ther) Interventionen
51.42↔	Explor des Duct choledoch zur Beheb e and Obstr	54.21.30↔	Laparoskopie, Laparoskopie mit Drainage
51.43↔	Einsetzen eines choledHepat Katheters zur Dekompr	54.21.99↔	Laparoskopie, sonstige
51.49↔	Inzision anderer Gallengänge zur Behebung einer Obstruktion	54.22.00↔	Biopsie an Bauchwand oder Nabel, n.n.bez.
51.51↔	Exploration des Ductus choledochus	54.22.10↔	Geschlossene [Nadel-] Biopsie an Bauchwand oder Nabel
51.59↔	Inzision eines anderen Gallengangs	54.22.20↔	Offene Biopsie an Bauchwand oder Nabel
51.61↔	Exzision eines Zystikusrestes	54.22.99↔	Biopsie an Bauchwand oder Nabel, sonstige
51.71↔	Einfache Naht am Ductus choledochus	54.23↔	Biopsie am Peritoneum
51.72↔	Choledochoplastik	54.3x.00↔	Exz o Destr von Läs o Gew an Bauchw o Nabel, n.n.bez.
51.79↔	Plastische Rekonstruktion anderer Gallenwege	54.3x.10↔	Exz o Dstr v Läs o Gw an Bauchw o Nbl, Omphlktmie
51.81↔	Dilatation des Sphincter Oddii	54.3x.19↔	Exz/DstrLäs/Gw an Bauchw/Nbl, ExzLäs/Gw an Bauchw/Nbl
51.93↔	Verschluss einer anderen Gallenfistel	54.3x.20↔	Exz/DstrLäs/Gw an Bauchw/Nbl, DstrLäs/Gw an Bauchw/Nbl
51.94↔	Revision einer Gallenwegsanastomose	54.3x.99↔	Exz o Destr von Läs o Gew an Bauchw o Nabel, sonstige
51.95.20↔	Entfernen e Endoprothese aus d Gallengang, offen chir	54.4x.00↔	Exzision oder Destruktion von Peritonealgewebe, n.n.bez.
51.95.21↔	Entfernen einer Endoprothese aus dem Gallengang, laparoskopisch	54.4x.10↔	Exz o Dstr v Prtnealgw, Exz v Appndcs eploicae
51.99.00↔	Sonstige Operation an den Gallwegen, n.n.bez.	54.4x.11↔	Exz oder Destr von Peritonealgew, Exz von Mesenterium
51.99.10↔	So Op an D Gallwg, Extrakt v Stein aus and Gallgängen	54.4x.12↔	Exz oder Destr von Peritonealgewebe, Exz von Omentum
51.99.11↔	Sonstige Op an D Gallwegen, Destr an D Gallgängen	54.4x.99↔	Exzision oder Destruktion von Peritonealgewebe, sonstige
51.99.12↔	Sonstige Op an D Gallwegen, Einl e Drain i D Gallgang	54.61↔	Wiederverschluss einer postoperativen abdominalen Wunddehiszenz
51.99.13↔	Sonstige Op an D Gallwegen, Blutstill an D Gallgängen	54.62↔	Verzögerter Verschluss einer granulierenden Abdominalwunde
51.99.14↔	Sonstige Op an D Gallwegen, Revision an D Gallgängen	54.63.00↔	Sonstige Naht an der Bauchwand, n.n.bez.
51.99.20↔	S Op an D Gllwg, Enl o Wchs e N slbpx Stnt (Prth), offn chr	54.63.10↔	Sonstige Nht an d Bauchw, Nht e Verletzung an d Bauchw
51.99.21↔	S Op an D Gllwg, Enl o Wchs v mhr N slbpx Stnt (Prth), offn chr	54.63.99↔	Sonstige Naht an der Bauchwand, sonstige
51.99.30↔	S Op an D Gllwg, Enl o Wchs e N slbpx Stnt (Prth), lprsk	54.64.00↔	Naht am Peritoneum, n.n.bez.
51.99.31↔	S Op an D Gllwg, Enl o Wchs v mhr N slbpx Stnt (Prth), lprsk	54.64.10↔	Nht a Prtn, Nht v Msntrium, Omntm mjs o mns (n Vrtz)
51.99.40↔	S Op an D Gllwg, Enl o Wchs e slbpx Stnt (Prth), offn chr	54.64.99↔	Naht am Peritoneum, sonstige
51.99.41↔	S Op an D Gllwg, Enl o Wchs v 2 slbpx Stnt (Prth), offn chr	54.72↔	Sonstige Rekonstruktion an der Bauchwand
51.99.42↔	S Op an D Gllwg, Enl o Wchs v 3 slbpx Stnt (Prth), offn chr	54.73↔	Sonstige Rekonstruktion am Peritoneum
51.99.43↔	S Op an D Gllwg, Enl o Wchs v 4 slbpx Stnt (Prth), offn chr	54.74↔	Sonstige Rekonstruktion am Omentum
51.99.44↔	S Op an D Gllwg, Enl o Wchs v 5 slbpx Stnt (Prth), offn chr	54.75↔	Sonstige Rekonstruktion am Mesenterium
51.99.45↔	S Op an D Gllwg,Enl o Wchs v6o mhr slbpx Stnt(Prth),offn chr	54.92↔	Entfernen eines Fremdkörpers aus der Peritonealhöhle
		54.94↔	Formung eines peritoneovaskulären Shunts

54.95↔	Inzision des Peritoneums	57.6x.11↔	Part Zystektomie, oh Ureterneointplantation, laparask
54.99.00↔	Sonstige Operationen in der Abdominal-Region, n.n.bez.	57.6x.12↔	Part Zystekt, m eins o beids Ureterneoiimpl, offen chir
54.99.30↔	S Op i d AbdRg, Rs v Gw i d Bauchrg oh schr Orgnuordnung	57.6x.13↔	Part Zystekt, m eins o beids Ureterneoiimpl, laparask
54.99.40↔	So Op i d AbdReg, Rev e kutperit Fistel (Kathvrwsys)	57.6x.20↔	Prt Zystkt, Sprtrg o sbtt Rsktion, oh Urtneoiimpl, offn chr
54.99.41↔	S Op i d AbdRg, Entf o Vrschl e kprpt Fstl (Kthvrwsys)	57.6x.21↔	Prt Zystkt, Sprtrg o sbtt Rs, oh Urtneoiimpl, lprsk
54.99.50↔	So Op i d AbdReg, Anl e temp Bauchwandverschlusses	57.6x.22↔	Prt Zystkt,Sprtrg o sbtt Rs m eins o beids Urtneoiimpl,offn chr
54.99.60↔	Sonstige Operationen in der Abdominal-Region, Lumbotomie	57.6x.23↔	Prt Zystkt, Sprtrg o sbtt Rs m eins o beids Urtneoiimpl, lprsk
54.99.61↔	Sonstige Operationen in der Abdominal-Region, Relumbotomie	57.6x.99↔	Partielle Zystektomie, sonstige
54.99.99↔	Sonstige Operationen in der Abdominal-Region, sonstige	57.71.00↔	Radikale Zystektomie, n.n.bez.
55.01.11↔	Nephrotomie, offen chirurgisch	57.71.10↔	Rad Zystektomie, oh Urethrektomie, b Mann, offen chir
55.01.12↔	Nephrotomie, offen chirurgisch zur Exploration	57.71.11↔	Rad Zystektomie, oh Urethrektomie, b Mann, laparask
55.01.13↔	Nephrotomie, offen chirurgisch zur Punktion einer Zyste	57.71.20↔	Rad Zystektomie, m Urethrektomie, b Mann, offen chir
55.11↔	Pyelotomie	57.71.21↔	Radikale Zystektomie, m Urethrektomie, b Mann, laparask
55.12↔	Pyelostomie	57.71.30↔	Rad Zystektomie, oh Urethrektomie, b d Frau, offen chir
55.24↔	Offene Nierenbiopsie	57.71.31↔	Rad Zystektomie, oh Urethrektomie, b d Frau, laparask
55.81↔	Naht einer Rissverletzung an der Niere	57.71.40↔	Rad Zystektomie, m Urethrektomie, b d Frau, offen chir
55.84↔	Reposition einer Nierenstiel-Torsion	57.71.41↔	Rad Zystektomie, m Urethrektomie, b d Frau, laparask
56.51.00↔	Aufbau einer kutanen Ureteroileostomie, n.n.bez.	57.71.50↔	Rad Zystekt, BeEviszeration (Exent) b Mann, offen chir
56.51.10↔	Aub kt Urst,Urtleoktst [IKn/Urktktst [Kln/SgmCon],of chr	57.71.51↔	Rad Zystekt, BeEviszeration (Exent) b Mann, laparask
56.51.11↔	Ab Urtlst,Urtleoktst [IKn/Urktktst [Kln/SgmCon],lprsk	57.71.99↔	Radikale Zystektomie, sonstige
56.51.12↔	Afb e kt Urtlst, m Dmnrtrpt [Cnduit] (N kntn Stm), S Zg	57.79.00↔	Sonstige totale Zystektomie, n.n.bez.
56.51.20↔	Afb e kt Urtlst, Umwdl e and sprvs Hrnbl i e ktn Urtlst	57.79.10↔	So tot Zystekt, Einf Zystekt, b Mann, offen chir
56.51.30↔	Aufb e kut Ureteroileostomie, m Darmres (kontin Stoma)	57.79.11↔	So tot Zystektomie, Einf Zystektomie, b Mann, laparask
56.51.99↔	Aufbau einer kutanen Ureteroileostomie, sonstige	57.79.20↔	So tot Zystekt, Einf Zystekt, b d Frau, offen chir
56.52.00↔	Revision einer kutanen Ureteroileostomie, n.n.bez.	57.79.21↔	So tot Zystekt, Einf Zystekt, b d Frau, laparask
56.52.10↔	Rev e kut Ureteroileostomie, m Darminterponat [Conduit]	57.79.99↔	Sonstige totale Zystektomie, sonstige
56.52.20↔	Rev e kut Ureteroileostomie, m Darmres (kontin Stoma)	57.82↔	Verschluss einer Zystostomie
56.52.99↔	Revision einer kutanen Ureteroileostomie, sonstige	57.83↔	Verschluss einer vesikointestinalen Fistel
56.61.00↔	Aufbau einer anderen kutanen Ureterostomie, n.n.bez.	57.84.00↔	Verschluss einer anderen Harnblasenfistel, n.n.bez.
56.61.10↔	Afb e and kt Urtrst, Urtrktneostmie u Trnsrtrktneostmie, lprsk	57.84.10↔	Vrschl e and Hrnblfst, (Vrschl e) vskvg Fstl, offn chr (bd)
56.61.20↔	Afb e and kt Urtrst, Umwdl e and sprvs Hrnbl i e ktn Urtrst	57.84.11↔	Vrschl e and Hrnblfst, Vrschl e vskvg Fstl, vg
56.61.99↔	Aufbau einer anderen kutanen Ureterostomie, sonstige	57.84.12↔	Vrschl e and Hrnblfst, Vrschl e vskvg Fstl, trnsvs
56.62↔	Revision einer anderen kutanen Ureterostomie	57.84.13↔	Vrschl e and Hrnblfst, Vrschl e vskvg Fstl, lprsk
56.71.00↔	Harnableitung in den Darm, n.n.bez.	57.84.20↔	Vrschl e and Hrnblfst, Vrschl e vskkt Fstl, offn chr
56.71.10↔	Harnabl i D Darm, Uretsigt m Reservbild, offen chir	57.84.21↔	Vrschl e and Hrnblfst, Vrschl e vskkt Fstl, lprsk
56.71.11↔	Harnabl i D Darm, Uretsigt m Reservbild, laparask	57.84.99↔	Verschluss einer anderen Harnblasenfistel, sonstige
56.71.20↔	Hrnbl i D Dm, Umwdl e and sprvs Hrnbl i e Hrnbl i D Dm	57.89↔	Sonstige plastische Rekonstruktion an der Harnblase
56.71.99↔	Harnableitung in den Darm, sonstige	57.93.00↔	(Postoperative) Blutstillung an der Harnblase, n.n.bez.
56.72↔	Revision einer ureterointestinalen Anastomose	57.93.10↔	(Postoperative) Blutstillung an der Harnblase, perkutan
56.75↔	Transureteroureterostomie	57.93.11↔	(Postoperative) Blutstillung an der Harnblase, transurethral
56.83↔	Verschluss einer Ureterostomie	57.93.12↔	(Postoperative) Blutstillung an der Harnblase, offen chirurgisch
56.84.00↔	Verschluss einer anderen Ureterfistel, n.n.bez.	57.93.13↔	(Postoperative) Blutstillung an der Harnblase, laparoskopisch
56.84.10↔	Verschl e and Ureterfist, UretDarmFistel, offen chir	57.93.14↔	(Postoperative) Blutstillung an der Harnblase, über ein Stoma
56.84.11↔	Verschluss e and Ureterfist, UretDarmFistel, laparask	57.93.99↔	(Postoperative) Blutstillung an der Harnblase, sonstige
56.84.20↔	Verschl e and Ureterfist, ureterovag Fistel, offen chir	57.96↔	Implantation eines elektronischen Blasenstimulators
56.84.21↔	Verschl e and Ureterfist, ureterovag Fistel, laparask	57.97↔	Ersetzen eines elektronischen Blasenstimulators
56.84.22↔	Verschluss e and Ureterfist, ureterovag Fistel, vaginal	58.24↔	Biopsie am Periurethralgewebe
56.84.99↔	Verschluss einer anderen Ureterfistel, sonstige	58.43.00↔	Verschluss einer anderen Urethrafistel, n.n.bez.
56.92↔	Implantation eines elektronischen Ureterstimulators	58.43.10↔	Vrschl e and Urthfst, Vrschl e urthrvg Fstl, offn chr (bd)
56.93↔	Ersetzen eines elektronischen Ureterstimulators	58.43.11↔	Vrschl e and Urthfst, Vrschl e urthrvg Fstl, lprsk
56.99.00↔	Sonstige Operationen an einem Ureter, n.n.bez.	58.43.12↔	Vrschl e and Urthfst, Vrschl e urthrvg Fstl, vg
56.99.10↔	Sonstige Op an e Ureter, Freil d Ureters (zur Explor)	58.43.20↔	Vrschl e and Urthfst, Vrschl e urthrktnn Fstl
56.99.20↔	So Op an e Uret, Revisionsoperation a Uret, offen chir	58.43.30↔	Vrschl e and Urthfst, Vrschl e urthrktln Fstl
56.99.21↔	So Op an e Uret, Revisionsoperation a Uret, So Zugang	58.43.99↔	Verschluss einer anderen Urethrafistel, sonstige
56.99.30↔	So Op an e Ureter, Injekt b Ostiuminsuf, transurethral	59.00↔	Retroperitoneale Dissektion, n.n.bez.
56.99.31↔	So Op an e Ureter, Injekt b Ostiuminsuf, offen chir	59.02↔	Sonstige Lösung von perirenalen oder periureteralen Adhäsionen
56.99.32↔	So Op an e Ureter, Injekt b Ostiuminsuf, So Zugang	59.03.00↔	Laparosk Lös von periren o periuret Adhäs, n.n.bez.
56.99.99↔	Sonstige Operationen an einem Ureter, sonstige	59.03.10↔	Lprsk Lös v prrn o priurt Adhäs, Urtrl oh intrpr Vrlg
57.12↔	Lösung von intralum Adhäs mit Inzis an der Harnbl	59.03.11↔	Lprsk Lös v prrn o priurt Adhäs, Urtrl m intrpr Vrlg
57.21↔	Vesikostomie	59.03.99↔	Laparosk Lös von periren o periuret Adhäs, sonstige
57.22↔	Revision einer Vesikostomie	59.09↔	Sonstige Inzision am perirenalen oder periureteralen Gewebe
57.34↔	Offene Biopsie der Harnblase	59.11↔	Sonstige Lösung von perivesikalen Adhäsionen
57.51↔	Exzision des Urachus	59.12↔	Laparoskopische Lösung von perivesikalen Adhäsionen
57.58↔	Laparosk Exz o Destr von and Lös o Gew an d Harnbl	59.19↔	Sonstige Inzision am perivesikalen Gewebe
57.59.00↔	Off Exz o Destr von and Lös o Gew an d Harnbl, n.n.bez.	59.21↔	Biopsie am perirenalen oder perivesikalen Gewebe
57.59.10↔	Off Exz o Dstr v and Lös o Gw an d Hrnbl, Exz, offn chr	59.91↔	Exzision am perirenalen oder perivesikalen Gewebe
57.59.20↔	Off Exz o Destr v and Lös o Gew an d Harnbl, Myektomie	59.92↔	Sonstige Operationen am perirenalen oder perivesikalen Gewebe
57.59.99↔	Off Exz o Destr von and Lös o Gew an d Harnbl, sonstige	59.99↔	Sonstige Operationen an den Harnorganen
57.6x.00↔	Partielle Zystektomie, n.n.bez.		
57.6x.10↔	Part Zystektomie, oh Ureterneointplantation, offen chir		

69.19↔	So Exz oder Destr an Uterus und uter Halteapp	78.49.46↔	Kmpl Rk d Ws(zb Skl)wstl Epphysd mt Kl a FrmGdLg [SMA], 7 Kl
70.32.00↔	Exzision oder Destruktion einer Läsion im Douglasraum, n.n.bez.	78.49.47↔	Kpl Rk d Ws(zb Skl)wstl Epphysd mt Kl a FrmGdLg [SMA], 8 Kl
70.32.10↔	Exzision einer Läsion im Douglasraum	78.49.48↔	Kmpl Rk d Ws(zb Skl)wstl Epphysd mt Kl a FrmGdLg [SMA], 9 Kl
70.32.11↔	Destruktion einer Läsion im Douglasraum	78.49.4a↔	Kmpl Rk d Ws(zb Skl)wstl Epphysd mt Kl a FrmGdLg [SMA], 10 Kl
70.32.99↔	Exzision oder Destruktion einer Läsion im Douglasraum, sonstige.	78.49.4b↔	Kpl Rk Ws(zb Skl)wstl Epphysd mt Kl a FrmGdLg [SMA], 11 Kl
70.72.00↔	Verschluss einer kolovaginalen Fistel, n.n.bez.	78.49.4c↔	Kpl Rk Ws(zb Skl)wstl Epphysd mt Kl a FrmGdLg [SMA], 12 Kl
70.72.10↔	Verschluss einer kolovaginalen Fistel, offen chir (abd)	78.49.4d↔	Kpl Rk Ws(zb Skl)wstl Epphysd mt Kl a FrmGdLg [SMA], 13 mhr Kl
70.72.20↔	Verschluss einer kolovaginalen Fistel, vaginal	78.49.4e↔	Kompl Reko d Ws (z.B. b Skol) d dorsoventrale Epiphysod
70.72.30↔	Verschluss einer kolovaginalen Fistel, laparoskopisch	78.49.4f↔	Kmpl Rk d Ws (z.B. b Skl) d untrlr Epphysd m drs Wrblfs
70.72.99↔	Verschluss einer kolovaginalen Fistel, sonstige	78.49.4g↔	Kmpl Rk d Ws (z.B. b Skl) d bitrlr Epphysd m drs Wrblfs
70.73.00↔	Verschluss einer rektovaginalen Fistel, n.n.bez.	78.49.50↔	Drs o vnt instrmnt Krrktrspndyl (z.B. b Skl), n.n.bez.
70.73.10↔	Verschluss e rektovaginalen Fistel, offen chir (abd)	78.49.51↔	Drs instrmnt Krrktrspndyl (z.B. b Skl), N prmstb, 3 bs 6 Sg
70.73.20↔	Verschluss einer rektovaginalen Fistel, vaginal	78.49.52↔	Drs instrmnt Krrktrspndyl (z.B. b Skl), N prmstb, 7 bs 10 Sg
70.73.30↔	Verschluss einer rektovaginalen Fistel, laparoskopisch	78.49.53↔	Drs instrmnt Krrktrspndyl (z.B. b Skl), N prmstb, 11 o mhr Sg
70.73.99↔	Verschluss einer rektovaginalen Fistel, sonstige	78.49.54↔	Drs instrmnt Krrktrspndyl (z.B. b Skl), prmstb, 3 bs 6 Sg
70.74↔	Verschluss einer vaginointestinalen Fistel	78.49.55↔	Drs instrmnt Krrktrspndyl (z.B. b Skl), prmstb, 7 bs 10 Sg
70.75↔	Verschluss einer anderen Vaginalfistel	78.49.56↔	Drs instrmnt Krrktrspndyl (z.B. b Skl), prmstb, 11 o mhr Sg
71.72↔	Verschluss einer Fistel an Vulva oder Perineum	78.49.57↔	Vnt instrmnt Krrktrspndyl (z.B. b Skl), N prmstb, 3 bs 6 Sg
77.61.00↔	Lk Rs v Knchläs o Gw an Skp, Kl, Rp u Strn, n.n.bez.	78.49.58↔	Vnt instrmnt Krrktrspndyl (z.B. b Skl), N prmstb, 7 bs 10 Sg
77.61.10↔	Lok Resektion von Knochläs o Gew an Skapula und Klav	78.49.59↔	Drs o vnt instrmnt Krrktrspndyl (z.B. b Skl), S
77.61.11↔	Lokale Resektion von Knochenläsion oder -gewebe an einer Rippe	78.49.5a↔	Vnt instrmnt Krrktrspndyl (z.B. b Skl), N prmstb, 11 o mhr Sg
77.61.12↔	Lokale Resektion von Knochenläsion oder -gewebe am Sternum	78.49.5b↔	Vnt instrmnt Krrktrspndyl (z.B. b Skl), prmstb, 3 bs 6 Sg
77.61.20↔	Lk Rs v Knchläs o Gw an Skp, Kl, Rp u Strn, Dbr an Skp u Kl	78.49.5c↔	Vnt instrmnt Krrktrspndyl (z.B. b Skl), prmstb, 7 bs 10 Sg
77.61.99↔	Lok Res v Knochläs o Gew an Skap, Klav, Rip u Stern, So	78.49.5d↔	Vnt instrmnt Krrktrspndyl (z.B. b Skl), prmstb, 11 o mhr Sg
77.69.12↔	Lokale Resektion von Knochenläsion oder -gewebe am Becken	78.49.60↔	Drs u vnt kmb instrmnt Krrktrspndyl (z.B. b Skl), n.n.bez.
77.69.13↔	Lok Resektion von Knochläs o Gew an Phalangen d Fusses	78.49.61↔	Dor/vent instrmnt Krrktrspndyl (b Skl), N prmstb, 3 bs 6 Sg
77.69.22↔	Lk Rs v Knchläs o Gw an and näh bz Knch, auss Gschk, Dbr a B	78.49.62↔	Drs/vnt kmb instrmnt Krrktrspndyl (b Skl), N prmstb, 7 bs 10 Sg
77.69.23↔	Lk RsKnchläs/Gw a.a.bez. Knch, auss Gschk, Dbr an PhlFsss	78.49.63↔	Drs/vnt kmb instrmnt Krrktrspndyl (b Skl), N prmstb, 11/mhr Sg
77.81.00↔	So Part Knochres an Skap, Klav, Rip und Stern, n.n.bez.	78.49.64↔	Drs u vnt kmb instrmnt Krrktrspndyl(zB b Skl)prmstb,3-6Sg
77.81.10↔	Sonstige partielle Knochenresektion an Skapula und Klavikula	78.49.65↔	Drs u vnt kmb instrmnt Krrktrspndyl(zB b Skl),prmstb,7 bs 10 Sg
77.81.11↔	Sonstige partielle Knochenresektion an einer Rippe	78.49.66↔	Dor/vent instrmnt Krrktrspndyl, prmstb, 11/mhr Segmente
77.81.12↔	Sonstige partielle Knochenresektion am Sternum	78.49.69↔	Drs u vnt kmb instrmnt Krrktrspndyl (z.B. b Skl), S
77.81.99↔	So Part Knochres an Skap, Klav, Rip und Sternum, So	78.49.70↔	Komplexe Rekonstruktion der Wirbelsäule, n.n.bez.
77.89.20↔	Sonstige Part Knochres an e Wirbelkörper, Densresektion	78.49.71↔	Kmpl Rk d Ws (z.B. b Skl) d sbkt HrrngtnInstrmntion (b Knd)
77.89.21↔	Sonstige partielle Knochenresektion an einem Wirbel, Corpus	78.49.79↔	Komplexe Rekonstruktion der Wirbelsäule, sonstige
77.89.22↔	Sonstige partielle Knochres an e Wirbel, sonstige Teile	78.50.00↔	Inn Knochfix oh Reposition d Fx, oh Ang d Lok, n.n.bez.
77.91.00↔	Totale Res von Skapula, Klav, Rip und Sternum, n.n.bez.	78.50.11↔	Knochenfixation an der Wirbelsäule
77.91.10↔	Totale Resektion von Skapula und Klavikula	78.50.30↔	Osteosyntheseverfahren an der Wirbelsäule, n.n.bez.
77.91.11↔	Totale Resektion einer Rippe	78.50.31↔	Osteosynthese durch Schrauben an der Wirbelsäule
77.91.12↔	Totale Resektion einer Halsrippe	78.50.32↔	Osteosynthese durch Drahtcerclage an der Wirbelsäule
77.91.13↔	Totale Resektion des Sternums	78.50.33↔	Osteosynthese durch Klammersystem an der Wirbelsäule
77.91.99↔	Totale Res von Skapula, Klav, Rip und Sternum, sonstige	78.50.34↔	Osteosynthese durch Hakenplatten an der Wirbelsäule
77.99.10↔	Totale Knochenresektionen an Phalangen der Hand	78.50.35↔	Osteosynthese durch Schrauben-Stabsystem an der Wirbelsäule
77.99.20↔	Totale Resektion eines Wirbelkörpers	78.50.36↔	Osteosyn d ventrales SchraubenPlattensystem an d Ws
77.99.30↔	Totale Knochenresektionen am Becken	78.50.37↔	Osteosyn d dorsales SchraubenPlattensystem an d Ws
77.99.40↔	Totale Knochenresektionen an Phalangen des Fußes	78.50.39↔	Osteosyntheseverfahren an der Wirbelsäule, sonstige
78.49.2a↔	Wirbelkör d So Mat (z.B. b Kyphose), 4 o mehr Wirbelk	78.50.99↔	Inn Knochfix oh Reposition d Fx, oh Ang d Lok, sonstige
78.49.31↔	Kompl Reko d Ws (z.B. b Kyphose) d vord Abstützspan	78.69.00↔	Entf Impl and näh bez Kn, auss GSchKn nnbez
78.49.32↔	Kmpl Rk d Ws (z.B. b Kyphs) d Kyphktmie (z.B. n LndstSlzr)	78.69.11↔	Entf Impl Phal Hand: intramed Draht
78.49.33↔	Kmpl Rk d Ws (z.B. b Kyphs) d Drs Krr oh vntrls Rleas	78.69.15↔	Knimpent aanbz Kn,auss Gschk,EntfKn(teil)ers a Phl d Hnd
78.49.34↔	Kmpl Rk d Ws (z.B. b Kyphs) d Drs Krr m vntr Rleas	78.69.18↔	Entf Impl Phal Hand: sonst OSmat
78.49.35↔	Kompl Reko d Ws (z.B. b Kyphose) d dorsoventrale Korr	78.69.21↔	Entf Impl Becken: Draht, Schr, Cerclage
78.49.36↔	Klmnt u plysgmntl Drs Lrdsspnd (DLS) n Zielk (z.B. b Kyphs)	78.69.22↔	Knochenimplantatenentfernung am Becken: (winkelstabile) Platte
78.49.37↔	Klmnt u tpl Subtrostt(zB n Thom/HYL,zB b Kyph)	78.69.25↔	Knmplntf aanbz Knch,auss Gschk,Entf Knch(teil)rstz a B
78.49.38↔	Klmnt u monseg zervth Lordsp(zB n Msn,Urst/Smmms,zB b Kyphs)	78.69.28↔	Entf Impl Becken: sonst OSmat
78.49.40↔	Kpl Rk Ws(zB Skl)wstl Epphysd mt Kl a FrmGdLg [SMA], 1 Kl	78.69.31↔	Entf Impl Talus/Kalkaneus: intramed Draht
78.49.41↔	Kmpl Rk d Ws(zb Skl)wstl Epphysd mt Kl a FrmGdLg [SMA], 2 Kl	78.69.38↔	Entf Impl Talus u Kalkaneus: sonst OSm
78.49.42↔	Kmpl Rk d Ws(zb Skl)wstl Epphysd mt Kl a FrmGdLg [SMA], 3 Kl	78.69.41↔	Entf Impl Phal Fuss: intramed Draht
78.49.43↔	Kmpl Rk d Ws(zb Skl)wstl Epphysd mt Kl a FrmGdLg [SMA], 4 Kl	78.69.45↔	KnImpent aanbz Kn,auss Gschk,EntfKn(teil)es a Phl d Fs
78.49.44↔	Kmpl Rk d Ws(zb Skl)wstl Epphysd mt Kl a FrmGdLg [SMA], 5 Kl	78.69.48↔	Entf Impl Phal Fuss: sonst OSmat
78.49.45↔	Kmpl Rk d Ws(zb Skl)wstl Epphysd mt Kl a FrmGdLg [SMA], 6 Kl	78.69.51↔	Entf Impl an and Knochen: Draht
		78.69.52↔	Knochenimplantatenf an and nbez Knochen
		78.69.53↔	Entf Impl an and Knochen: Winkelplatte
		78.69.55↔	Knimpent aanbz Kn,auss Gschk,Entf Kn(teil)rstz a snst nbz Kn

- 78.69.58↔ Entf Impl an and Knochen: sonst OSmat
78.69.61↔ Entfernung von Osteosynthesematerial an Wirbelsäule
78.69.65↔ Knmplntf a.a.bz. Knch, auss Gschk, EntfKnch(teil)rstzs an Ws
78.69.71↔ Arthroskopische Entfernung von Osteosynthesematerial
78.69.99↔ Knimplentf an and näher bez Knoch, auss Gschk, sonstige
80.51.00↔ Exzision eines Discus intervertebralis, n.n.bez.
80.51.10↔ Exzision eines Discus intervertebralis, offen chirurgisch
80.51.11↔ Exzision zweier Disci intervertebrales, offen chirurgisch
80.51.12↔ Exz dreier oder mehr Disci intervertebrales, offen chir
80.51.20↔ Exzision eines Discus intervertebralis, perkutan mit Endoskopie
80.51.99↔ Exzision eines Discus intervertebralis, sonstige
80.59.00↔ Sonstige Diskusdestruktion, n.n.bez.
80.59.10↔ Sonstige Diskusdestruktion, Entfernung eines freien Sequesters
80.59.20↔ Sonstige Diskusdestruktion, Reoperation bei Rezidiv
80.59.21↔ Sonstige Diskdestr, Reop m Radikulolyse b Rezidiv
80.59.30↔ Sonstige Diskusdestruktion, Dekompression mit Nucleoplastik
80.59.40↔ S Dskdstr, Mnmlnvs Thrmmdltion d Bndscheib
80.59.50↔ S Dskdstr, Dsksrknstrktion m zllbsiertn Bndscheibnrstz
80.59.99↔ Sonstige Diskusdestruktion, sonstige
81.00↔ Spodylodese, n.n.bez.
81.01↔ Spodylodese an Atlas-Axis
81.02↔ Sonstige zervikale Spodylodese mit ventralem Zugang
81.03↔ Sonstige zervikale Spodylodese mit dorsalem Zugang
81.04↔ Dorsale und dorsolumbale Spodylodese, ventraler Zugang
81.05↔ Dorsale und dorsolumbale Spodylodese, dorsaler Zugang
81.06↔ Lumbale und lumbosakrale Spodylodese, ventraler Zugang
81.07↔ Lumbale und lumbosakrale Spodylodese, intratransversaler Zugang
81.08↔ Lumbale und lumbosakrale Spodylodese, dorsaler Zugang
81.30↔ Reoperation einer Spodylodese, n.n.bez.
81.31↔ Reoperation einer Spodylodese an Atlas-Axis
81.32↔ ReOP einer sonst zerv Spodylodes mit ventr Zugang
81.33↔ ReOP einer sonst zerv Spodylodes mit dors Zugang
81.34↔ ReOP e dors und dorsolumb Spodylodes, ventr Zug
81.35↔ ReOP e dors und dorsolumb Spodylodes, dors Zug
81.36↔ ReOP e lumb und lumbosakr Spodylodes, ventr Zug
81.37↔ ReOP e lumb u lumbosakr Spodylodes,intratransvZug
81.38↔ ReOP e lumb und lumbosakr Spodylodes, dors Zug
81.39↔ Reoperation einer Spodylodese, n.a.klass.
81.62.00↔ Spodylodes o Reop e Spodylodes v 23 Wirb, n.n.bez.
81.62.10↔ Spodylodes von 2 Wirbeln, dorsal
81.62.11↔ Spodylodes v 2 Wirbeln, dors u ventral komb, interkorp
81.62.12↔ Spodylodese von 2 Wirbeln, ventral, interkorporell
81.62.13↔ Spodylodese von 2 Wirbeln, dorsal, dynamisch
81.62.20↔ Spodylodese von 3 Wirbeln, dorsal
81.62.21↔ Spodylodes v 3 Wirbeln, dors u ventral komb, interkorp
81.62.22↔ Spodylodese von 3 Wirbeln, ventral, interkorporell
81.62.23↔ Spodylodese von 3 Wirbeln, dorsal, dynamisch
81.62.99↔ Spodylodese o Reop e Spodylodese von 23 Wirbeln, So
81.63.00↔ Spodylodes o Reop e Spodylodes v 48 Wirb, n.n.bez.
81.63.10↔ Spodylodese von 4 - 6 Wirbeln, dorsal
81.63.11↔ Spodylodes v 4 6 Wirb, dors u vent komb, interkorp
81.63.12↔ Spodylodese von 4 - 6 Wirbeln, ventral, interkorporell
81.63.13↔ Spodylodese von 4 - 6 Wirbeln, dorsal, dynamisch
81.63.20↔ Spodylodese von 7 - 8 Wirbeln, dorsal
81.63.21↔ Spodylodes v 7 8 Wirb, dors u vent komb, interkorp
81.63.22↔ Spodylodese von 7 - 8 Wirbeln, ventral, interkorporell
81.63.23↔ Spodylodese von 7 - 8 Wirbeln, dorsal, dynamisch
81.63.99↔ Spodylodese o Reop e Spodylodes von 48 Wirbeln, So
81.64.00↔ Spndyls o Reop e Spndyls v 9 o mhr Wrb, n.n.bez.
81.64.10↔ Spodylodese von 9 oder mehr Wirbeln, dorsal
81.64.11↔ Spndyls v 9 o mhr Wrb, drs u vnt komb, intrkrprl
81.64.99↔ Spodylodes o Reop e Spodylodes v 9 o mehr Wirbeln, So
81.65.00↔ Vertebroplastik, n.n.bez.
81.65.10↔ Vertebroplastik, 1 Wirbelkörper
81.65.11↔ Vertebroplastik, 2 Wirbelkörper
81.65.12↔ Vertebroplastik, 3 Wirbelkörper
81.65.13↔ Vertebroplastik, 4 und mehr Wirbelkörper
81.65.99↔ Vertebroplastik, sonstige
81.66.00↔ Kyphoplastik, n.n.bez.
81.66.10↔ Kyphoplastik, 1 Wirbelkörper
81.66.11↔ Kyphoplastik, 2 Wirbelkörper
81.66.12↔ Kyphoplastik, 3 Wirbelkörper
81.66.13↔ Kyphoplastik, 4 und mehr Wirbelkörper
81.66.99↔ Kyphoplastik, sonstige
84.59↔ Einsetzen von sonstiger vertebralen Vorrichtung
84.60↔ Einsetzen von Diskusprothese, nicht näher bezeichnet
84.61↔ Einsetzen von partieller Diskusprothese, zervikal
84.62↔ Einsetzen von totaler Diskusprothese, zervikal
84.63↔ Einsetzen von Diskusprothese, thorakal
84.64↔ Einsetzen von partieller Diskusprothese, lumbosakral
84.65↔ Einsetzen von totaler Diskusprothese, lumbosakral
84.66.00↔ Rev o Ersetz von künstl Diskproth, zervikal, n.n.bez.
84.66.10↔ Ersetzen von künstlicher Diskusprothese, zervikal
84.66.20↔ Revision von künstlicher Diskusprothese, zervikal
84.66.99↔ Rev o Ersetz von künstl Diskproth, zervikal, sonstige
84.67↔ Revision oder Ersetzen von künstlicher Diskusprothese, thorakal
84.68.00↔ Rev o Ersetz von künstl Diskproth, lumbosakr, n.n.bez.
84.68.10↔ Ersetzen von künstlicher Diskusprothese, lumbosakral
84.68.20↔ Revision von künstlicher Diskusprothese, lumbosakral
84.68.99↔ Rev o Ersetz von künstl Diskproth, lumbosakr, sonstige
84.69.00↔ Revision oder Ersetzen von künstlicher Diskusprothese, n.n.bez.
84.69.10↔ Ersetzen von künstlicher Diskusprothese
84.69.20↔ Revision von künstlicher Diskusprothese
84.69.99↔ Revision oder Ersetzen von künstlicher Diskusprothese, sonstige
92.39.00↔ Sonstige stereotaktische Radiochirurgie, n.n.bez.
92.39.01↔ And Hochvstrth, Stereot Bestr, frakt,zerebral, n.n.bez.
92.39.11↔ And Hchvstrth, Streot Bstr, frkt, Extrzr, n.n.bz.
92.39.20↔ And Hchvstrth, Streot Bstr, frkt: zrb, intrmd Rdieth
92.39.21↔ And Hchvstrth, Streot Bstr, frkt: zrb, intrmd Bgnbstr (IMAT)
92.39.22↔ And Hchvstrth, Streot Bstr, frkt: zrb, bldgst Enst
92.39.29↔ And Hochvstrth, Stereot Bestr, frakt, zerebral, So
92.39.30↔ And Hchvstrth, Streot Bstr, frkt: Extrzr, intrmd Rdieth
92.39.31↔ And Hchvstrth, Streot Bstr, frkt: Extrzr, intrmd Bgnbstr (IMAT)
92.39.32↔ And Hchvstrth, Streot Bstr, frkt: Extrzr, bldgst Enst
92.39.39↔ And Hochvstrth, Stereot Bestr, frakt, Extrazer, So

Prozedur R02-3

- 01.12.00↔ Offene Biopsie an den Hirnhäuten, n.n.bez.
01.12.10↔ Stereotaktische offene Biopsie an den Hirnhäuten
01.12.99↔ Offene Biopsie an den Hirnhäuten, sonstige
01.14.00↔ Offene Biopsie am Gehirn, n.n.bez.
01.14.10↔ Stereotaktische offene Biopsie am Gehirn
01.14.99↔ Offene Biopsie am Gehirn, sonstige
01.15↔ Biopsie am Schädel
01.21↔ Inzision und Drainage an den kranialen Sinus
01.22↔ Entfernen der Elektrode(n) eines intrakr Neurostim
01.24.00↔ Sonstige Kraniotomie, n.n.bez.
01.24.10↔ Sonstige Kraniotomie mit Dekompression
01.24.11↔ Sonstige Kraniotomie zur Entleerung eines epiduralen Hämatoms
01.24.12↔ Sonstige Kraniotomie zur Entleerung eines epiduralen Empyems
01.24.13↔ S Krniot, Enl v allpl Mt o Mdräg i D Schädlkn o Epdraum
01.24.14↔ S Krniot, Entf v allpl Mtrialdr Mdräg aus Schädlkn o Epdraum
01.24.15↔ Sonstige Kraniot, Entf e Fk aus Schädelkn o Epidraum
01.24.16↔ So Kraniot, So Drain epid Flüssigg o aus sonst Gründen
01.24.20↔ Kraniotomie der Kalotte als Zugang, n.n.bez.
01.24.21↔ Bohrlochtrepanation der Kalotte als Zugang
01.24.22↔ Streotktsch führt Schädlröfnng übr d Klft als Zg
01.24.29↔ Kraniotomie der Kalotte als Zugang, sonstige
01.24.30↔ Zugang durch die Schädelbasis, n.n.bez.
01.24.31↔ Zugang durch die Schädelbasis, transoral
01.24.32↔ Zugang d d Schädelb, transoral m Spl d weichen Gaumens
01.24.33↔ Zg d d Schädlb, trnsr m Spl d weichn u hrtn Gaumns

01.24.34↔	Zugang durch die Schädelbasis, transsphenoidal	01.6x.99↔	Exzision und Destruktion einer Läsion am Schädel, sonstige
01.24.35↔	Zugang durch die Schädelbasis, transethmoidal	02.01↔	Eröffnen einer Schädelnaht
01.24.36↔	Zugang durch die Schädelbasis, transmastoidal	02.02↔	Elevation von Frakturfragmenten vom Schädel
01.24.37↔	Zugang durch die Schädelbasis, translabrynthär	02.03↔	Bildung eines Schädelknochenlappens
01.24.38↔	Zugang durch die Schädelbasis, transpyramidal	02.05.00↔	Einsetzen einer Schädelknochenplatte, n.n.bez.
01.24.39↔	Zugang durch die Schädelbasis, sonstige	02.05.10↔	Enstz Schädlknp(CADImplnt) an Hrnsch oh Bteil Gsschäd,Enf Df
01.24.3a↔	Zugang durch die Schädelbasis, transkondylär	02.05.11↔	Ens Schknp(CADImp)a Hrnsch oh Bteil d Gsschäd,gr/kmpl Df
01.24.3b↔	Zugang durch die Schädelbasis, transorbital	02.05.20↔	Eins Schknp(CADImp) Hnsch Bteil v Orb, Tprlr fr Sn (bz 2Reg)
01.24.3c↔	Zugang durch die Schädelbasis, mit Le-Fort-I-Osteotomie	02.05.30↔	Enstz Schädlknp(CAD) an Hrnsch/Bteil mit RgGsschäd, ab 3 Rg
01.24.99↔	Sonstige Kraniotomie, sonstige	02.05.99↔	Einsetzen einer Schädelknochenplatte, sonstige
01.25.00↔	Sonstige Kraniektomie, n.n.bez.	02.06.00↔	Sonstige Osteoplastik am Schädel, n.n.bez.
01.25.10↔	Sonstige Kraniektomie mit Dekompression	02.06.10↔	Frontoorbitale Kranioplastik zur Verlagerung
01.25.11↔	Sonstige Kraniektomie zur Entleerung eines epiduralen Hämatoms	02.06.20↔	Rk d Hrnsch oh Bteil d Gsschäd, m einf Implnt (Knmnt)
01.25.12↔	Sonstige Kraniektomie zur Entleerung eines epiduralen Empyems	02.06.30↔	Reko v Hirn u Gesschäd, m einf Implant (Knzement) o Tx
01.25.13↔	So Kraniekt zur Entf e Fk aus Schädelkn o Epidraum	02.06.99↔	Sonstige Osteoplastik am Schädel (Kranioplastik), sonstige
01.25.14↔	S Krniect m Enl v allpl Mt o e Mdrtrg i D Schädlkn o Epdraum	02.07↔	Entfernen einer Schädelknochenplatte
01.25.19↔	So Kraniect zur Drain epid Flüssigk o aus sonst Gründen	02.11↔	Einfache Naht an der Dura mater des Gehirns
01.25.20↔	Sonstige Kraniektomie, Rekraniektomie mit Einbr e Drain	02.12.00↔	Sonstige Rekonstruktion an den Hirnhäuten, n.n.bez.
01.25.21↔	S Krniect,Rkrekt z Entf alpl Mt/Mdrtr a Schkn/Epdraums	02.12.10↔	Sonstige Rekonstruktion an den Hirnhäuten ohne Kranioplastik
01.25.99↔	Sonstige Kraniektomie, sonstige	02.12.20↔	Sonstige Rekonstruktion an den Hirnhäuten mit Kranioplastik
01.39.00↔	Sonstige Inzision am Gehirn, n.n.bez.	02.12.21↔	Sonstige Duraplastik mit Kranioplastik an der Konvexität
01.39.10↔	Sonstige Inzision a Hirn zur Entl e intrazer Hämat	02.12.22↔	So Durapl m Kranioplastik a kraniozervikalen Übergang
01.39.11↔	Sonstige Inzision a Hirn zur Entl e intrazer Abszesses	02.12.99↔	Sonstige Rekonstruktion an den Hirnhäuten, sonstige
01.39.19↔	So Inzis a Gehrin, Entl von So intrazerebraler Flüssigk	02.13↔	Ligatur eines Gefässes der Hirnhäute
01.39.20↔	So Inzis a Hirn, Stereotaktische Entl e intrakr Hämat	02.14↔	Exzision am Plexus chorioideus
01.39.21↔	So Inzis a Hirn, Stereot Entl e intrakr Abszesses	02.2↔	Ventrikulostomie
01.39.29↔	S Inzis a Hrnn, Streot Entl S intrakriellr Flüssigk	02.31↔	Ventrikelshunt zu Strukturen in Kopf und Hals
01.39.30↔	Sonstige Inzision a Gehirn, Entf e intrazerebralen Fk	02.32↔	Ventrikelshunt zum Kreislaufsystem
01.39.40↔	Anl e ext Drain a Liqusys (z.B. ventr, zisternal, subd)	02.33↔	Ventrikelshunt zur Thoraxhöhle
01.39.41↔	Anl e Reserv a Liqusys (z.B. ventr, zisternal, subd)	02.34↔	Ventrikelshunt zu Bauchhöhle und Bauchorganen
01.39.42↔	Entf e Reserv a Liqusys (z.B. ventr, zisternal, subd)	02.35↔	Ventrikelshunt zum Harnwegssystem
01.39.50↔	Entfernung eines intrakraniellen Implantates	02.39↔	Sonstige Operationen zum Einrichten einer Ventrikeldrainage
01.39.99↔	Sonstige Inzision am Gehirn, sonstige	02.41.00↔	Spülung und Exploration eines Ventrikelshunts, n.n.bez.
01.41↔	Operationen am Thalamus	02.41.10↔	Spülung und Exploration eines Ventrikelshunts, zentraler Teil
01.42↔	Operationen am Globus pallidum	02.41.20↔	Spülung und Exploration eines Ventrikelshunts, peripherer Teil
01.51.00↔	Exzision von Läsion oder Gewebe an den Hirnhäuten, n.n.bez.	02.41.99↔	Spülung und Exploration eines Ventrikelshunts, sonstige
01.51.10↔	Exz v Tmrgw an D Hrnn m Präprtion v infiltriertm Nchbrgw	02.42.00↔	Ersetzen eines Ventrikelshunts, n.n.bez.
01.51.99↔	Exzision von Läsion oder Gewebe an den Hirnhäuten, sonstige	02.42.10↔	Ersetzen eines Ventrikelshunts, zentraler Teil
01.52.00↔	Hemisphärektomie, n.n.bez.	02.42.20↔	Ersetzen eines Ventrikelshunts, peripherer Teil
01.52.10↔	Hemisphärektomie, hirneigenes intrazerebrales Tumorgewebe	02.42.99↔	Ersetzen eines Ventrikelshunts, sonstige
01.52.11↔	Hemisphärektomie, nicht hirneigenes intrazerebrales Tumorgewebe	02.43↔	Entfernen eines Ventrikelshunts
01.52.99↔	Hemisphärektomie, sonstige	02.91↔	Lösung von kortikalen Adhäsionen
01.53.00↔	Lobektomie am Gehirn, n.n.bez.	02.92↔	Plastische Rekonstruktion am Gehirn
01.53.10↔	Lobektomie am Gehirn, hirneigenes intrazerebrales Tumorgewebe	02.93.00↔	Implnt o Erstz d Elkrtd(n) e intrkr Neurstm, n.n.bz.
01.53.11↔	Lobekt a Hirn, Ni hirneigenes intrazerebrales Tumorgew	02.93.10↔	Implant o Ersetz v temp Mikroel z monolok Abl u Stimul
01.53.99↔	Lobektomie am Gehirn, sonstige	02.93.11↔	Implant o Ersetz v temp Mikroel z multilok Abl u Stimul
01.59.00↔	Sonstige Exz o Destr von Läs o Gew a Hirn, n.n.bez.	02.93.20↔	Implnt o Erstz v prmnn Mkröel z mnlk Abl u Stml
01.59.10↔	Sonstige Exz von hirneig intrazer Tumorgew a Hirn	02.93.21↔	Implnt o Erstz v prmnn Mkröel z mltk Abl u Stml
01.59.11↔	Sonstige Exz von Ni hirneig intrazer Tumorgew a Hirn	02.93.99↔	Implant o Ersetz d Elektrod(n) e intrakr Neurostim, So
01.59.12↔	So Exz von Läs o Gew a Hirn, Debr e Kontusion a Hirn	07.61↔	Partielle Exzision der Hypophyse, transfrontaler Zugang
01.59.19↔	Sonstige Exzision von Läsion oder Gewebe am Gehirn, sonstige	07.62↔	Partielle Exzision an der Hypophyse, transsphenoidaler Zugang
01.59.20↔	Sonstige Destr von hirneig intrazer Tumorgew a Hirn	07.63↔	Part Exz an der Hypoph, nicht näher bez Zugang
01.59.21↔	Sonstige Destr von Ni hirneig intrazer Tumorgew a Hirn	07.64↔	Totale Exzision der Hypophyse, transfrontaler Zugang
01.59.29↔	Sonstige Destruktion von Läsion oder Gewebe am Gehirn, sonstige	07.65↔	Totale Exzision der Hypophyse, transsphenoidaler Zugang
01.59.99↔	Sonstige Exz o Destr von Läs o Gew a Hirn, sonstige	07.68↔	Totale Exzision der Hypophyse, anderer näher bezeichneter Zugang
01.6x.00↔	Exzision und Destruktion einer Läsion am Schädel, n.n.bez.	07.69↔	Totale Exzision der Hypophyse, nicht näher bezeichneter Zugang
01.6x.10↔	Exzision und Destruktion von Tumorgewebe an der Schädelbasis	38.01↔	Inzision von intrakraniellen Gefässen
01.6x.11↔	Exzision und Destruktion von Tumorgewebe an der Kalotte	38.31↔	Resektion von intrakraniellen Gefässen mit Anastomose
01.6x.20↔	Exz und Destr vom sonst erkrankten Gew an d Schädelb	38.51↔	Ligatur und Stripping von intrakraniellen Varizen
01.6x.21↔	Exz und Destr von sonstigem erkrankten Gew an d Kalotte	38.61↔	Sonstige Exzision von intrakraniellen Gefässen
01.6x.22↔	Exz u Destr v sonst erkrankten Gew an d Kalotte m Hirnh	38.81↔	Sonstiger chirurgischer Verschluss von intrakraniellen Gefässen

Prozedur R02-4

- 92.21.00↔ Oberflächenstrahlentherapie: n.n.bez.
 92.21.01↔ Oberflächenstrahlentherapie: Bis zu 2 Bestrahlungsfeldern
 92.21.02↔ Oberflächenstrahlentherapie: Mehr als 2 Bestrahlungsfelder
 92.22.00↔ Orthovoltstrahlentherapie: n.n.bez.
 92.22.01↔ Orthovoltstrahlentherapie: Bis zu 2 Bestrahlungsfeldern
 92.22.02↔ Orthovoltstrahlentherapie: Mehr als 2 Bestrahlungsfelder
 92.22.11↔ Intraoperative Röntgenstrahlentherapie, bis 300 kV
 92.22.12↔ Intraoperative Röntgenstrahlentherapie, 300 kV - < 1 MV
 92.22.19↔ Intraoperative Röntgenstrahlentherapie, sonstige
 92.23.00↔ Hochvoltstrahlentherapie, n.n.bez.
 92.23.01↔ Telekobaltgerät bis zu 2 Bestrahlungsfelder
 92.23.02↔ Telekobaltgerät 3 bis 4 Bestrahlungsfelder
 92.23.03↔ Telekobaltger me a 4 BestrahlFeld od 3D-gep Bestr
 92.23.08↔ Hochvoltstrahlentherapie: andere Isotope
 92.23.09↔ Telekobaltgerät, Sonstige
 92.24.00↔ Teleradiotherapie mit Photonen, Linearbeschleuniger, n.n.bez.
 92.24.01↔ Teleradiotherapie m Photonen, Linearbeschl, Grossf
 92.24.02↔ Teleradiotherapie m Elektr, Linearbeschl, Halbkörp
 92.24.03↔ Teleradiotherapie m Elektr, Linearbeschl, Ganzkörp
 92.24.04↔ TeleradTher mit Phot, LinBeschl, IntrOp StrahlTher
 92.24.09↔ Teleradiotherapie mit Photonen, Linearbeschleuniger, sonstige
 92.24.11↔ TeleradTher Phot LinBe bis 2 BestrF: M bildg Einst
 92.24.12↔ TelerTher Phot LiBe me a 2 BeF: M bildgest Einst
 92.24.13↔ TelerTher Phot LiBe 3-D gepl Best: M bildgest Einst
 92.24.14↔ TeleR Phot intensMod RadTher: M bildgest Einst
 92.24.21↔ TeleR Phot LinBe, bis zu 2 BestrF: Oh bildg Einst
 92.24.22↔ TeleR Phot LinBe, me a 2 BestrF: Oh bildg Einst
 92.24.23↔ TeleR Phot LinBe, 3-D gepl Best: Oh bildg Einst
 92.24.24↔ TeleR Phot LinBe, intMod Radiother: Oh bildg Einst
 92.24.25↔ Tlrdrh m Pht: hchkmplx Rdiotr m spezialisiertr Assttng
 92.25.00↔ Teleradiotherapie mit Elektronen, Linearbeschleuniger, n.n.bez.
 92.25.01↔ Teleradiotherapie m Elektr, Linearbeschl, Grossf
 92.25.02↔ Teleradiotherapie m Elektr, Linearbeschl, Halbkörp
 92.25.03↔ Teleradiotherapie m Elektr, Linearbeschl, Ganzkörp
 92.25.04↔ TeleradTher mit Elektr, LinBeschl, IntrOp StrahlTher
 92.25.09↔ Teleradiotherapie mit Elektronen, Linearbeschleuniger, sonstige
 92.25.11↔ TeleradTher Elektr LinBe, M bildg Einst
 92.25.12↔ TeleradTher Elektr LinBe b 2 BestrF: M bildg Einst
 92.25.13↔ TelerTher Elektr LiBe me a 2 BeF: M bildgest Einst
 92.25.14↔ TelerTher Elek LiBe 3-D gepl Best: M bildgest Einst
 92.25.15↔ TeleR Elektr intensMod RadTher: M bildgest Einst
 92.25.21↔ TeleR Elektr LinBe, bis zu 2 BestrF: Oh bildg Einst
 92.25.22↔ TeleR Elektr LinBe, me a 2 BestrF: Oh bildg Einst
 92.25.23↔ TeleR Elektr LinBe, 3-D gepl Best: Oh bildg Einst
 92.25.24↔ TeleR Elek LinBe, intMod Radiother: Oh bildg Einst
 92.26.00↔ Teleradiotherapie mit anderen Partikelstrahlen, n.n.bez.
 92.26.10↔ Prtntntrhp, bs z 2 Bstrfldr, oh bldgst Enst
 92.26.11↔ Prtntntrhp, bs z 2 Bstrfldr, m bldgst Enst
 92.26.20↔ Prtntntrhp, mhr als 2 Bstrfldr, oh bldgst Enst
 92.26.21↔ Prtntntrhp, mhr als 2 Bstrfldr, m bldgst Enst
 92.26.99↔ Teleradiotherapie mit anderen Partikelstrahlen, sonstige
 92.27.00↔ Brachytherapie Körperoberfl, so od nnbez ApplikatOrt
 92.27.10↔ Brachytherapie weibl GeschlOrgane nnbez
 92.27.11↔ Brachytherapie intrauterin
 92.27.12↔ Brachytherapie intravaginal
 92.27.13↔ Brachytherapie intrauterin u intravaginal kombiniert
 92.27.21↔ Brachytherapie Körperoberfläche
 92.27.22↔ Brachytherapie intrakavitär
 92.27.23↔ Brachytherapie intraluminal
 92.27.30↔ Brachytherapie Gefäss nnbez
 92.27.31↔ Brachytherapie Koronargefäss
 92.27.39↔ Brachytherapie so Gefäss
 92.27.70↔ Radioaktive Moulagen, n.n.bez.
 92.27.71↔ Konstrukt u Applikat v oberfl radioaktiven Moulagen
 92.27.72↔ Konstrukt u Applikat v ni auf d KöOberfl verw Applik
 92.27.73↔ Konstruktion und Applikation von Augenapplikatoren
 92.27.79↔ Radioaktive Moulagen, sonstige
 92.28.00↔ Injektion oder Instillation von Radioisotopen, n.n.bez.
 92.28.01↔ Instillation von offenen Radionukliden in Gelenke
 92.28.02↔ Radiojodth bis 1,2 GBq ohne rh-TSH
 92.28.03↔ Radiojodth bis 1,2 GBq mit rh-TSH
 92.28.04↔ Radiojodth bis 5 GBq ohne rh-TSH
 92.28.05↔ Radiojodth bis 5 GBq mit rh-TSH
 92.28.06↔ Radiojodth über 5 GBq ohne rh-TSH
 92.28.07↔ Radiojodth über 5 GBq mit rh-TSH
 92.28.11↔ Therapie mit offenen Radionukliden bei Knochenmetastasen
 92.28.12↔ Intrvnös plliatv Schmrzth m off Rdion b Knchmtstsn
 92.28.13↔ Radiorezeptortherapie mit DOTA-konjugierten Somatostatin-Analoga
 92.28.20↔ Radioimmuntherapie mit 90Y-Ibritumomab-Tiuxetan, parenteral
 92.28.21↔ Gabe von Jod-131-MIBG (Metajodbenzylguanidin) parenteral
 92.28.31↔ Sel Intravask Radiochemoembolisation m I131Lipiodol
 92.28.32↔ SI Intrvsk Rdionkldthrpie(SIRT)Emb v Yttrium90mrkiertn Mkrspähm
 92.28.33↔ Endovaskuläre Brachytherapie mit Rhenium-188
 92.29.00↔ Brachytherapie mit umschlossenen Radionukliden, n.n. bez.
 92.29.09↔ Brachytherapie mit umschlossenen Radionukliden, sonstige
 92.29.11↔ Interst Brachyth m Impl entf Strahl i e E, nied Dos
 92.29.12↔ Interst Brachyth m Impl entf Strahl i e E, gep Dos
 92.29.13↔ Interst Brachyth m Impl entf Strahl i e E, ho Dos
 92.29.19↔ Interst Brachyth m Impl entf Strahl i e E, sonst
 92.29.21↔ Interst Brachyth m Volimpl entf Strahl i m E, nd Dos
 92.29.22↔ Interst Brachyth m Volimpl entf Strahl i m E, gp Dos
 92.29.23↔ Interst Brachyth m Volimpl entf Strahl i m E, ho Dos
 92.29.29↔ Interst Brachyth m Volimpl entf Strahl i m E, sonst
 92.29.31↔ Interst Brachyth m Volimpl entf Strahl, bis 10 Q
 92.29.32↔ Interst Brachyth m Volimpl entf Strahl, m a 10 Q
 92.29.33↔ Intrst Brchyth m Implnt v prm n Str, v 16 bs 20 Quelln
 92.29.34↔ Intrst Brchyth m Implnt v prm n Str, v 21 bs 25 Quelln
 92.29.35↔ Intrst Brchyth m Implnt v prm n Str, v 26 bs 30 Quelln
 92.29.36↔ Intrst Brchyth m Implnt v prm n Str, v 31 bs 35 Quelln
 92.29.37↔ Intrst Brchyth m Implnt v prm n Str, v 36 bs 40 Quelln
 92.29.38↔ Intrst Brchyth m Implnt v prm n Str, v 41 bs 45 Quelln
 92.29.39↔ Intrst Brchyth m Implnt v prm n Str, v 46 bs 50 Quelln
 92.29.3a↔ Intrst Brchyth m Implnt v prm n Str, v 51 bs 55 Quelln
 92.29.3b↔ Intrst Brchyth m Implnt v prm n Str, v 56 bs 60 Quelln
 92.29.3c↔ Intrst Brchyth m Implnt v prm n Str, v 61 bs 65 Quelln
 92.29.3d↔ Intrst Brchyth m Implnt v prm n Str, v 66 bs 70 Quelln
 92.29.3e↔ Intrst Brchyth m Implnt v prm n Str, mhr als 70 Quelln
 92.29.40↔ Brachytherapie mit Oberflächenapplikatoren, n.n.bez.
 92.29.49↔ Brachytherapie mit Oberflächenapplikatoren, sonstige
 92.29.51↔ Entf v umschl Radionukl o inakt Appl untr Anästh
 92.29.60↔ Konst u Anp v Fix- u Bhdhliflen b Str, Fix, nnbez
 92.29.61↔ Konst u Anp v Fix- u Bhdhliflen b Str, Fix, einfach
 92.29.62↔ Konst u Anp v Fix- u Bhdhliflen b Str, Fix, mittl SG
 92.29.63↔ Konst u Anp v Fix- u Bhdhliflen b Str, Fix, komplex
 92.29.64↔ Konst u Anp v Fix- u Bhdhliflen b Str, Bhdghilfen
 92.29.65↔ Konst u Anp v Fix- u Bhdhlif b Str, ind Bl o VK
 92.29.69↔ Konst u Anp v Fix- u Bhdhlif b Strahlent, sonst
 92.29.70↔ BestrahlSim ext Bestrahl u Brachyth, nnbez
 92.29.71↔ BestrSim ext Bestrahl u Brachyth, CT-Sim ext Best
 92.29.72↔ BestrSim ext Best u Brachyth, CT-Sim Brachyth
 92.29.73↔ BestrSim ext Best u Brachyth, Feldf m Sim, o 3D
 92.29.74↔ BestrSim ext Best u Brachyth, Feldf m Sim, m 3D
 92.29.79↔ BestrSim ext Bestrahl u Brachyth, sonst
 92.29.80↔ BestrPI perk Bestrahl u Brachyth, nnbez
 92.29.81↔ BestrahlPlan f d intensitätsmod RadioTher
 92.29.82↔ BestrPI perk Best u Brachyth, BestrPI m CT u MRT
 92.29.83↔ BestrPI perk Best u Brachyth, BestrPI Brachyth, mi
 92.29.84↔ BestrPI perk Best u Brachyth, BestrPI Brachyth, ko
 92.29.85↔ BestrPI perk Best u Brachyth, BestrPI o ind Dos
 92.29.86↔ BestrahlPlan f perkut Bestrahl, m individ Dosisplan
 92.29.87↔ Bstrpl f Prkt Bstr u Brchyth, Bstrpl m Fsion v CT u PETBldm
 92.29.88↔ Bstrpl f Prkt Bstr&Brchyth, Bstrpl m Fsion v CT, MRT&PETBldm
 92.29.89↔ BestrPI perkutane Bestrahlung u Brachyth, sonst
 92.30.00↔ Stereotaktische Bestrahlung, einzeitig, n.n.bez.

92.30.01↔	Stereotaktische Bestrahlung, einzeitig: Zerebral, n.n.bez.	92.33.01↔	And HochvoltstrTh: Stereotakt Bestr, einzeit, zereb
92.30.02↔	Stereotaktische Bestrahlung, einzeitig: Extrazerebral, n.n.bez.	92.33.11↔	And HochvoltstTh: Stereot Bestr, einz, extrazereb
92.30.20↔	Stereot Bestr, einzeit: Zerebral, intmod Radioth	92.39.01↔	And Hochvstrth, Stereot Bestr, frakt,zerebral, n.n.bez.
92.30.21↔	Stereot Bestr, einzeit: Zereb, intmod Bogenbestr (IMAT)	92.39.11↔	And Hchvstrth, Streot Bstr, frkt, Extrzr, n.n.bz.
92.30.22↔	Stereot Bestr, einzeit: Zerebral, bildgest Einst	92.39.20↔	And Hchvstrth, Streot Bstr, frkt: zrb, intmd Rdioth
92.30.30↔	Stereot Bestr, einzeit: Extrazer, intmod Radioth	92.39.21↔	And Hchvstrth, Streot Bstr, frkt: zrb, intmd Bgnbstr (IMAT)
92.30.31↔	Streot Bstr, einzeit: Extrzr, intmd Bgnbstr (IMAT)	92.39.22↔	And Hchvstrth, Streot Bstr, frkt: zrb, bldgst Enst
92.30.32↔	Stereot Bestr, einzeit: Extrazer, bildgest Einst	92.39.29↔	And Hochvstrth, Stereot Bestr, frakt, zerebral, So
92.30.99↔	Stereotaktische Bestrahlung, einzeitig, sonstige	92.39.30↔	And Hchvstrth, Streot Bstr, frkt: Extrzr, intmd Rdiost
92.31.00↔	Radiochirurgie mit Photonen n.n. bez., zerebral	92.39.31↔	And Hchvstrth, Streot Bstr, frkt: Extrzr, intmd Bgnbstr (IMAT)
92.31.10↔	Radiochirurgie mit Photonen n.n. bez., extrazerebral	92.39.32↔	And Hchvstrth, Streot Bstr, frkt: Extrzr, bldgst Enst
92.32.00↔	Mehrquellige Photon-Radiochirurgie, n.n.bez.	92.39.39↔	And Hochvstrth, Stereot Bestr, frakt, Extrazer, So
92.32.01↔	Mehrquellige Photon-Radiochirurgie: Gamma-knife	92.41↔	Intraoperative Strahlentherapie mit Elektronen
92.33.00↔	Teilchen-Radiochirurgie, n.n.bez.		

Prozedur R02-5

07.16.00↔	Biopsie am Thymus, n.n.bez.	27.21.99↔	Biospie am knöchernen Gaumen, sonstige
07.16.10↔	Geschlossene [perkutane] [Nadel-] Biopsie am Thymus	27.22.00↔	Biopsie an Uvula und weichem Gaumen, n.n.bez.
07.16.11↔	Offene Biopsie am Thymus	27.22.10↔	Geschlossene (Nadel-) Biopsie an Uvula und weichem Gaumen
07.16.99↔	Biopsie am Thymus, sonstige	27.22.20↔	Offene Biopsie (mit Inzision) an Uvula und weichem Gaumen
08.11.00↔	Biopsie am Augenlid, n.n.bez.	27.22.99↔	Biopsie an Uvula und weichem Gaumen, sonstige
08.11.10↔	Geschlossene (Nadel-) Biopsie am Augenlid	27.23.00↔	Biopsie an der Lippe, n.n.bez.
08.11.20↔	Offene Biopsie am Augenlid	27.23.10↔	Geschlossene (Nadel-) Biopsie an der Lippe
08.11.99↔	Biopsie am Augenlid, sonstige	27.23.20↔	Offene Biopsie (mit Inzision) an der Lippe
09.11↔	Biopsie der Tränendrüse	27.23.99↔	Biopsie an der Lippe, sonstige
09.12↔	Biopsie des Tränensacks	27.24.00↔	Biops in der Mundhöhle, an nicht bez Struktur, n.n.bez.
09.19↔	Sonstige diagnostische Massnahmen am Tränensystem	27.24.10↔	Gschl (Nd) Biops an Wngnschlh, Mndb u snst Strkt i d Mndhö
10.21.00↔	Biopsie der Konjunktiva, n.n.bez.	27.24.20↔	Off Biops (m Inzs) an Wngnschlh, Mndb u snst Strkt i d Mndhö
10.21.10↔	Geschlossene (Nadel-) Biopsie der Konjunktiva	27.24.99↔	Biops in der Mundhöhle, an nicht bez Struktur, sonstige
10.21.20↔	Offene Biopsie der Konjunktiva	29.12.00↔	Biopsie am Pharynx, n.n.bez.
10.21.99↔	Biopsie der Konjunktiva, sonstige	29.12.10↔	Geschlossene (Nadel-) Biopsie am Pharynx
11.22.00↔	Biopsie der Kornea, n.n.bez.	29.12.20↔	Offene Biopsie am Hypopharynx
11.22.10↔	Geschlossene (Nadel-) Biopsie der Kornea	29.12.30↔	Offene Biopsie am Nasopharynx
11.22.20↔	Offene Biopsie der Kornea	29.12.99↔	Biopsie am Pharynx, sonstige
11.22.99↔	Biopsie der Kornea, sonstige	31.45↔	Offene Biopsie an Larynx oder Trachea
12.22↔	Biopsie der Iris	34.27.00↔	Biopsie am Zwerchfell, n.n.bez.
12.29.00↔	S diagn Mssnhm an Irs, Crp cliar, Sklr u vrd Agkm, n.n.bz.	34.27.10↔	Geschlossene (Nadel-) Biopsie am Zwerchfell
12.29.10↔	Biopsie des Corpus ciliare	34.27.20↔	Offene Biopsie am Zwerchfell
12.29.20↔	Biopsie der Sklera	34.27.99↔	Biopsie am Zwerchfell, sonstige
12.29.30↔	Biopsie der Augenlinse	38.21↔	Biopsie eines Blutgefässes
12.29.99↔	S diagn Mssnhm an Irs, Crp cliar, Sklr u vrd Agkm, S	40.11.00↔	Biopsie an einer lymphatischen Struktur, n.n.bez.
13.90↔	Operation an der Linse, n.a.klass.	40.11.10↔	Off (Inzs) Biops e mdiast, praaortln, iliakln o plvnn Lymphkn
13.91↔	Einsetzen von intraokulärer teleskopischer Prothese	40.11.11↔	Off (Inzs) Biops e zrv, sprklvklärn, axllärn o inguinln Lymphkn
13.92↔	Kapsulotomie an der Linse	40.11.20↔	Geschlossene [perkutane] [Nadel-] Biopsie von Lymhknoten
13.93↔	Verschluss eines Defektes an der Linse mit Gewebekleber	40.11.99↔	Biopsie an einer lymphatischen Struktur, sonstige
13.99↔	Sonstige Operationen an der Linse, sonstige	40.19↔	Sonstige diagnostische Massnahmen an lymphatischen Strukturen
14.19↔	So diagnMassnahm a Ret/Chorioid/Glaskrp/hintAugKam	40.21.00↔	Exzision eines tiefen zervikalen Lymphknotens, n.n.bez.
15.01↔	Biopsie an äusserem Augenmuskel oder Sehne	40.21.10↔	Exz einzelner Lk u Lymphgefäße, zervikal, oh Markierung
16.23↔	Biopsie an Orbita und Augapfel	40.21.11↔	Exz ez Lk Lg, zrv, Radionkldmrk Farbstffmrk (SntnlLekt)
18.01↔	Perforation des Ohrläppchens	40.21.99↔	Exzision eines tiefen zervikalen Lymphknotens, sonstige
18.02↔	Inzision am äusseren Gehörgang	40.23.00↔	Exzision eines axillären Lymphknotens, n.n.bez.
18.09↔	Sonstige Inzision am äusseren Ohr	40.23.10↔	Exzision eines axillären Lymphknotens, ohne Markierung
20.32.00↔	Biopsie an Mittel- und Innenohr, n.n.bez.	40.23.11↔	Exzision eines axillären Lymphknotens, mit Markierung
20.32.01↔	Biopsie am Mittelohr	40.23.99↔	Exzision eines axillären Lymphknotens, sonstige
20.32.02↔	Biopsie am Innenohr	40.24.00↔	Exzision eines inguinalen Lymphknotens, n.n.bez.
20.32.99↔	Biopsie an Mittel- und Innenohr, sonstige	40.24.10↔	Exz e inguinalen Lymphkn, offen chir, ohne Markierung
24.11.00↔	Biopsie am Zahnfleisch, n.n.bez.	40.24.11↔	Exz e inguinalen Lymphkn, offen chir, mit Markierung
24.11.10↔	Geschlossene (Nadel-) Biopsie am Zahnfleisch	40.24.20↔	Exzision eines inguinalen Lymphknotens, laparoskopisch
24.11.20↔	Offene Biopsie (mit Inzision) am Zahnfleisch	40.24.99↔	Exzision eines inguinalen Lymphknotens, sonstige
24.11.99↔	Biopsie am Zahnfleisch, sonstige	44.15↔	Offene Biopsie am Magen
24.12.00↔	Biopsie an einer Zahnalveole, n.n.bez.	50.12↔	Offene Biopsie an der Leber
24.12.10↔	Geschlossene (Nadel-) Biopsie an einer Zahnalveole	51.13↔	Offene Biopsie an Gallenblase oder Gallengängen
24.12.20↔	Offene Biopsie (mit Inzision) an einer Zahnalveole	52.12↔	Offene Biopsie am Pankreas
24.12.99↔	Biopsie an einer Zahnalveole, sonstige	76.11.00↔	Biopsie an Gesichtsschädelknochen, n.n.bez.
25.02↔	Offene Biopsie an der Zunge	76.11.10↔	Geschlossene (Nadel-) Biopsie an Gesichtsschädelknochen
26.12↔	Offene Biopsie an Speicheldrüse oder -gang	76.11.11↔	Offene Biopsie (mit Inzision) an Gesichtsschädelknochen
27.21.00↔	Biopsie am knöchernen Gaumen, n.n.bez.	76.11.99↔	Biopsie an Gesichtsschädelknochen, sonstige
27.21.10↔	Geschlossene (Nadel-) Biopsie am knöchernen Gaumen	76.19.11↔	Offene Biopsie (mit Inzision) am Kiefergelenk
27.21.20↔	Offene Biopsie (mit Inzision) am knöchernen Gaumen		

77.40.00↔	Knochenbiopsie, ohne Angabe der Lokalisation, n.n.bez.	80.31.20↔	Gelbiops an d Schulter, Arthr Gelbiops an d Schulter
77.40.10↔	Knochbiops, ohne Ang d Lok, Perkutane (Nadel) Biops	80.31.30↔	Gelbiops an d Schulter, Offene Gelbiops an d Schulter
77.40.20↔	Knochbiops, ohne Ang d Lokalisation, Offene Knochbiops	80.31.99↔	Gelenksbiopsie an der Schulter, sonstige
77.40.99↔	Knochenbiopsie, ohne Angabe der Lokalisation, sonstige	80.32.00↔	Gelenksbiopsie am Ellenbogen, n.n.bez.
77.41.00↔	Knochbiops von Skapula, Klav, Rip und Sternum, n.n.bez.	80.32.10↔	Gelenksbiopsie a Ellb, Perkutane (Nadel) Biops a Ellb
77.41.10↔	Knchbiops v Skp, Klv, Rp u Strm, Prkt (Nd) Biops	80.32.20↔	Gelenksbiopsie a Ellb, Arthr Gelenksbiopsie a Ellb
77.41.20↔	Knochbiops von Skap, Klav, Rip u Stern, Off Knochbiops	80.32.30↔	Gelenksbiopsie a Ellb, Offene Gelenksbiopsie a Ellb
77.41.99↔	Knochbiops von Skapula, Klav, Rip und Sternum, sonstige	80.32.99↔	Gelenksbiopsie am Ellenbogen, sonstige
77.42.00↔	Knochenbiopsie am Humerus, n.n.bez.	80.33.00↔	Gelenksbiopsie am Handgelenk, n.n.bez.
77.42.10↔	Knochenbiopsie am Humerus, Perkutane (Nadel-) Biopsie	80.33.10↔	Gelbiop a Hdgel, Perkutane (Nadel) Biops a Hdgel
77.42.20↔	Knochenbiopsie am Humerus, Offene Knochenbiopsie	80.33.20↔	Gelbiop a Handgelenk, Arthr Gelbiop a Handgelenk
77.42.99↔	Knochenbiopsie am Humerus, sonstige	80.33.30↔	Gelenksbiopsie am Handgelenk, Offene Gelenksbiopsie am Handgelenk
77.43.00↔	Knochenbiopsie an Radius und Ulna, n.n.bez.	80.33.99↔	Gelenksbiopsie am Handgelenk, sonstige
77.43.10↔	Knochenbiopsie an Radius und Ulna, Perkutane (Nadel-) Biopsie	80.34.00↔	Gelenksbiopsie an Hand und Finger, n.n.bez.
77.43.20↔	Knochenbiopsie an Radius und Ulna, Offene Knochenbiopsie	80.34.10↔	Gelbiop an Hnd u Fng, Prkt (Nd) Biops an Hnd u Fng
77.43.99↔	Knochenbiopsie an Radius und Ulna, sonstige	80.34.20↔	Gelbiop an Hand u Fng, Arthr Gelbiop an Hand u Fng
77.44.00↔	Knochenbiopsie an Karpalia und Metakarpalia, n.n.bez.	80.34.30↔	Gelbiop an Hand und Fng, Off Gelbiops an Hand und Fng
77.44.10↔	Knochbiops an Karpal u Metakarpal, Perkut (Nad) Biops	80.34.99↔	Gelenksbiopsie an Hand und Finger, sonstige
77.44.20↔	Knochbiops an Karpal und Metakarpal, Offene Knochbiops	80.35.00↔	Gelenksbiopsie an der Hüfte, n.n.bez.
77.44.99↔	Knochenbiopsie an Karpalia und Metakarpalia, sonstige	80.35.10↔	Gelbiop an d Hüfte, Perkutane (Nadel) Biops an d Hüfte
77.45.00↔	Knochenbiopsie am Femur, n.n.bez.	80.35.20↔	Gelbiop an d Hüfte, Arthr Gelbiop a d Hüfte
77.45.10↔	Knochenbiopsie am Femur, Perkutane (Nadel-) Biopsie	80.35.30↔	Gelenksbiopsie an der Hüfte, Offene Gelenksbiopsie an der Hüfte
77.45.20↔	Knochenbiopsie am Femur, Offene Knochenbiopsie	80.35.99↔	Gelenksbiopsie an der Hüfte, sonstige
77.45.99↔	Knochenbiopsie am Femur, sonstige	80.36.00↔	Gelenksbiopsie am Knie, n.n.bez.
77.46.00↔	Knochenbiopsie an der Patella, n.n.bez.	80.36.10↔	Gelenksbiopsie am Knie, Perkutane (Nadel-) Biopsie am Knie
77.46.10↔	Knochenbiopsie an der Patella, Perkutane (Nadel-) Biopsie	80.36.20↔	Gelenksbiopsie am Knie, Arthroskopische Gelenksbiopsie am Knie
77.46.20↔	Knochenbiopsie an der Patella, Offene Knochenbiopsie	80.36.30↔	Gelenksbiopsie am Knie, Offene Gelenksbiopsie am Knie
77.46.99↔	Knochenbiopsie an der Patella, sonstige	80.36.99↔	Gelenksbiopsie am Knie, sonstige
77.47.00↔	Knochenbiopsie an Tibia und Fibula, n.n.bez.	80.37.00↔	Gelenksbiopsie am Sprunggelenk, n.n.bez.
77.47.10↔	Knochenbiopsie an Tibia und Fibula, Perkutane (Nadel-) Biopsie	80.37.10↔	Gelbiop a Sg, Perkut (Nad) Biops a Sg
77.47.20↔	Knochenbiopsie an Tibia und Fibula, Offene Knochenbiopsie	80.37.20↔	Gelbiop a Sprunggelenk, Arthr Gelbiop a Sprunggelenk
77.47.99↔	Knochenbiopsie an Tibia und Fibula, sonstige	80.37.30↔	Gelbiop a Sprunggelenk, Offene Gelbiops a Sprunggelenk
77.48.00↔	Knochenbiopsie an Tarsalia und Metatarsalia, n.n.bez.	80.37.99↔	Gelenksbiopsie am Sprunggelenk, sonstige
77.48.10↔	Knochbiops an Tarsal und Metatars, Perkut (Nad) Biops	80.38.00↔	Gelenksbiopsie an Fuss und Zehen, n.n.bez.
77.48.20↔	Knochbiops an Tarsalia und Metatars, Offene Knochbiops	80.38.10↔	Gelbiop an Fuss u Zeh, Perkut (Nad) Biops an Fuss u Zeh
77.48.99↔	Knochenbiopsie an Tarsalia und Metatarsalia, sonstige	80.38.20↔	Gelbiop an Fuss u Zehen, Arthr Gelbiop an Fuss u Zehen
77.49.00↔	Knochbiops an and näher bez Knoch, auss Gschk, n.n.bez.	80.38.30↔	Gelbiop an Fuss u Zehen, Off Gelbiops an Fuss u Zehen
77.49.20↔	Knbiop aanbz Kn,aus Gschk,Knbiop a d Ws,Prkt(Nd)Biop	80.38.99↔	Gelenksbiopsie an Fuss und Zehen, sonstige
77.49.21↔	Knchbiops a.a.bz. Knch/auss Gschk/Knchbiops an Ws/Off Knchbiops	80.39.00↔	Gelenksbiopsie an anderer bezeichneter Lokalisation, n.n.bez.
77.49.40↔	Knbiop and nbz Kn,aus Gschk,Knbiop Phl d Fs,Prk (Nd)Biop	80.39.10↔	Gelbiops an and bz Lk, Prkt (Nd) Biops an and bz Lk
77.49.41↔	Knbiop aanbz Kn,aus Gschk,Knbiop a Phl d Fs,Off Knbiop	80.39.20↔	Gelbiops an and bez Lok, Arthr Gelbiop a Kiefergel
77.49.90↔	Knchbiops an and näh bz Knch, auss Gschk, Prkt (Nd) Biops	80.39.21↔	Gelbiops an and bez Lok, Arthr Gelbiop a Sternoklgel
77.49.91↔	Knchbiops an and näh bz Knch, auss Gschk, Off Knchbiops	80.39.29↔	Gelbiops an and bez Lok, Arthr Gelbiop, sonstige
77.49.99↔	Knochbiops an and näher bez Knoch, auss Gschk, sonstige	80.39.30↔	Gelbiops an and bez Lokalisation, Offene Gelbiops
80.30↔	Gelenksbiopsie, ohne Angabe der Lokalisation	80.39.40↔	Gelbiops an and bez Lok, Gelbiops an d Wirbelsäule
80.31.00↔	Gelenksbiopsie an der Schulter, n.n.bez.	80.39.99↔	Gelenksbiopsie an anderer, bezeichneter Lokalisation, sonstige
80.31.10↔	Gelbiops an d Schult, Perkut (Nad) Biops an d Schult	85.12↔	Offene Biopsie an der Mamma

ADRG R04**Andere hämatologische und solide Neubildungen mit anderen OR-Prozeduren, mit äusserst schweren oder schweren CC**

Hauptdiagnose in Tabelle R04-1 und jede OR-Prozedur außer Tabelle R04-2 und PCCL > 2

DRG R04A**Andere hämatologische und solide Neubildungen mit bestimmter OR-Prozedur, mit äusserst schweren oder schweren CC**

Jede OR-Prozedur außer Tabelle R04-3

DRG R04B**Andere hämatologische und solide Neubildungen mit anderer OR-Prozedur, mit äusserst schweren oder schweren CC****Diagnose R04-1**

C37	Bösartige Neubildung des Thymus	C76.7	BNB: Sonstige ungenau bezeichnete Lokalisationen
C48.0	Bösartige Neubildung: Retroperitoneum	C76.8	BNB: Sonst u ungenau bez Lok, mehr Teilber überlapp
C76.4	BNB ungenau bezeichneter Lok: Obere Extremität	C77.0	Sekundäre u nnbez BNB: Lymphknoten Kopf/Gesicht/Hals
C76.5	BNB ungenau bezeichneter Lok: Untere Extremität	C77.1	Sekundäre u nnbez BNB: Intrathorakale Lymphknoten

C77.2	Sekundäre u nnbez BNB: Intraabdominale Lymphknoten	C94.00	Akute Erythrämie u Erythroleukämie: Oh Ang kompl Remiss
C77.3	Sek u nnbez BNB: Axill Lymphkn u Lymphkn obere Extrem	C94.01	Akute Erythrämie u Erythroleukämie: In kompletter Remiss
C77.4	Sek u nnbez BNB: Inguin Lymphkn u Lymphkn unt Extrem	C94.20	Akute Megakaryoblastenleukämie: Ohne Ang kompl Remiss
C77.5	Sekundäre u nnbez BNB: Intrapelvine Lymphknoten	C94.21	Akute Megakaryoblastenleukämie: In kompletter Remission
C77.8	Sekundäre u nnbez BNB: Lymphknoten mehrerer Regionen	C96.0	Abt-Letterer-Siwe-Krankheit
C77.9	Sekundäre u nnbez BNB: Lymphknoten, nnbez	D09.3	Carcinoma in situ Schilddrüse/so endokrine Drüsen
C79.83	Sekundäre bösartige Neubildung des Perikards	D09.7	Carcinoma in situ sonst nbez Lokalisationen
C79.84	Sonstige sekundäre bösartige Neubildung des Herzens	D09.9	Carcinoma in situ, nnbez
C79.88	Sekundäre bösartige Neubildung sonstiger nbez Lokalisationen	D19.7	Gutart Neubild mesotheliales Gewebe, sonst Lok
C79.9	Sekundäre bösartige Neubildung nnbez Lokalisation	D19.9	Gutart Neubildung mesotheliales Gewebe, nnbez
C80.0	Bösartige Neubildung, prim Lokalisation unbekannt, so bez	D36.7	Gutartige Neubildung sonstige nbez Lok
C80.9	Bösartige Neubildung, nnbez	D36.9	Gutartige Neubildung nnbez Lokalisation
C92.00	Akute myeloische Leukämie: Ohne Angabe kompl Remission	D46.2	Refraktäre Anämie m Blastenüberschuß
C92.01	Akute myeloische Leukämie: In kompletter Remission	D46.3	Refraktäre Anämie m Blastenübersch in Transformation
C92.40	Akute promyelozytäre Leukämie: Ohne Ang kompl Remission	D48.7	NB unsich/unbek Verhalt sonst nbez Lok
C92.41	Akute promyelozytäre Leukämie: In kompletter Remission	D48.9	NB unsich/unbek Verhalt, nnbez
C92.50	Akute myelomonozytäre Leukämie: Ohne Ang kompl Remiss	Q85.8	Sonstige Phakomatosen, aonkl
C92.51	Akute myelomonozytäre Leukämie: In kompletter Remission	Q85.9	Phakomatose, nnbez
C93.00	Akute Monozytenleukämie: Ohne Angabe kompl Remission	Z03.1	Beobachtung b Verdacht auf BNB
C93.01	Akute Monozytenleukämie: In kompletter Remission		

Prozedur R04-2

92.20↔	Infusion von flüssigem Radioisotop	92.26.10↔	Prtnnthrpie, bs z 2 Bstrfldr, oh bldgst Enst
92.21.00↔	Oberflächenstrahlentherapie: n.n.bez.	92.26.11↔	Prtnnthrpie, bs z 2 Bstrfldr, m bldgst Enst
92.21.01↔	Oberflächenstrahlentherapie: Bis zu 2 Bestrahlungsfeldern	92.26.20↔	Prtnnthrpie, mhr als 2 Bstrfldr, oh bldgst Enst
92.21.02↔	Oberflächenstrahlentherapie: Mehr als 2 Bestrahlungsfelder	92.26.21↔	Prtnnthrpie, mhr als 2 Bstrfldr, m bldgst Enst
92.22.00↔	Orthovoltstrahlentherapie: n.n.bez.	92.26.99↔	Teleradiotherapie mit anderen Partikelstrahlen, sonstige
92.22.01↔	Orthovoltstrahlentherapie: Bis zu 2 Bestrahlungsfeldern	92.27.00↔	Brachytherapie Körperoberfl, so od nnbez ApplikatOrt
92.22.02↔	Orthovoltstrahlentherapie: Mehr als 2 Bestrahlungsfelder	92.27.10↔	Brachytherapie weibl GeschlOrgane nnbez
92.22.11↔	Intraoperative Röntgenstrahlentherapie, bis 300 kV	92.27.11↔	Brachytherapie intrauterin
92.22.12↔	Intraoperative Röntgenstrahlentherapie, 300 kV - < 1 MV	92.27.12↔	Brachytherapie intravaginal
92.22.19↔	Intraoperative Röntgenstrahlentherapie, sonstige	92.27.13↔	Brachytherapie intrauterin u intravaginal kombiniert
92.23.00↔	Hochvoltstrahlentherapie, n.n.bez.	92.27.21↔	Brachytherapie Körperoberfläche
92.23.01↔	Telekobaltgerät bis zu 2 Bestrahlungsfelder	92.27.22↔	Brachytherapie intrakavitär
92.23.02↔	Telekobaltgerät 3 bis 4 Bestrahlungsfelder	92.27.23↔	Brachytherapie intraluminal
92.23.03↔	Telekobaltger me a 4 BestrahlFeld od 3D-gep Bestr	92.27.30↔	Brachytherapie Gefäss nnbez
92.23.08↔	Hochvoltstrahlentherapie: andere Isotope	92.27.31↔	Brachytherapie Koronargefäss
92.23.09↔	Telekobaltgerät, Sonstige	92.27.39↔	Brachytherapie so Gefäss
92.24.00↔	Teleradiotherapie mit Photonen, Linearbeschleuniger, n.n.bez.	92.27.70↔	Radioaktive Moulagen, n.n.bez.
92.24.01↔	Teleradiotherapie m Photonen, Linearbeschl, Grossf	92.27.71↔	Konstrukt u Applikat v oberfl radioaktiven Moulagen
92.24.02↔	Teleradiotherapie m Elektr, Linearbeschl, Halbkörp	92.27.72↔	Konstrukt u Applikat v ni auf d KöOberfl verw Applik
92.24.03↔	Teleradiotherapie m Elektr, Linearbeschl, Ganzkörp	92.27.73↔	Konstruktion und Applikation von Augenapplikatoren
92.24.04↔	TeleradTher mit Phot, LinBeschl, IntrOp StrahlTher	92.27.79↔	Radioaktive Moulagen, sonstige
92.24.09↔	Teleradiotherapie mit Photonen, Linearbeschleuniger, sonstige	92.28.00↔	Injektion oder Instillation von Radioisotopen, n.n.bez.
92.24.11↔	TeleradTher Phot LinBe bis 2 BestrF: M bildg Einst	92.28.01↔	Instillation von offenen Radionukliden in Gelenke
92.24.12↔	TelerTher Phot LiBe me a 2 BeF: M bildgest Einst	92.28.02↔	Radiojodth bis 1,2 GBq ohne rh-TSH
92.24.13↔	TelerTher Phot LiBe 3-D gep Best: M bildgest Einst	92.28.03↔	Radiojodth bis 1,2 GBq mit rh-TSH
92.24.14↔	TeleR Phot intensMod RadTher: M bildgest Einst	92.28.04↔	Radiojodth bis 5 GBq ohne rh-TSH
92.24.21↔	TeleR Phot LinBe, bis zu 2 BestrF: Oh bildg Einst	92.28.05↔	Radiojodth bis 5 GBq mit rh-TSH
92.24.22↔	TeleR Phot LinBe, me a 2 BestrF: Oh bildg Einst	92.28.06↔	Radiojodth über 5 GBq ohne rh-TSH
92.24.23↔	TeleR Phot LinBe, 3-D gep Best: Oh bildg Einst	92.28.07↔	Radiojodth über 5 GBq mit rh-TSH
92.24.24↔	TeleR Phot LinBe, intMod Radiother: Oh bildg Einst	92.28.11↔	Therapie mit offenen Radionukliden bei Knochenmetastasen
92.24.25↔	Tlrdth m Pht: hchkmplx Rdiioth m spezialisiertr Assttng	92.28.12↔	Intrvnös plliatv Schmrzth m off Rdion b Knchntmstsn
92.25.00↔	Teleradiotherapie mit Elektronen, Linearbeschleuniger, n.n.bez.	92.28.13↔	Radiorezeptortherapie mit DOTA-konjugierten Somatostatinstat-Analoga
92.25.01↔	Teleradiotherapie m Elektr, Linearbeschl, Grossf	92.28.20↔	Radioimmuntherapie mit 90Y-Ibritumomab-Tiuxetan, parenteral
92.25.02↔	Teleradiotherapie m Elektr, Linearbeschl, Halbkörp	92.28.21↔	Gabe von Jod-131-MIBG (Metajodbenzylguanidin) parenteral
92.25.03↔	Teleradiotherapie m Elektr, Linearbeschl, Ganzkörp	92.28.31↔	Sel Intravask Radiochemoembolisation m I131Lipiodol
92.25.04↔	TeleradTher mit Elektr, LinBeschl, IntrOp StrahlTher	92.28.32↔	SI Intrvsk Rdionkldthrpie(SIRT)Emb v Yttrium90mrkiertn Mkrspähm
92.25.09↔	Teleradiotherapie mit Elektronen, Linearbeschleuniger, sonstige	92.28.33↔	Endovaskuläre Brachytherapie mit Rhenium-188
92.25.11↔	TeleradTher Elektr LinBe, M bildg Einst	92.29.00↔	Brachytherapie mit umschlossenen Radionukliden, n.n. bez.
92.25.12↔	TeleradTher Elektr LinBe b 2 BestrF: M bildg Einst	92.29.09↔	Brachytherapie mit umschlossenen Radionukliden, sonstige
92.25.13↔	TelerTher Elektr LiBe me a 2 BeF: M bildgest Einst	92.29.11↔	Interst Brachyth m Impl entf Strahl i e E, nied Dos
92.25.14↔	TelerTher Elek LiBe 3-D gep Best: M bildgest Einst	92.29.12↔	Interst Brachyth m Impl entf Strahl i e E, gep Dos
92.25.15↔	TeleR Elektr intensMod RadTher: M bildgest Einst	92.29.13↔	Interst Brachyth m Impl entf Strahl i e E, ho Dos
92.25.21↔	TeleR Elektr LinBe, bis zu 2 BestrF: Oh bildg Einst	92.29.19↔	Interst Brachyth m Impl entf Strahl i e E, sonst
92.25.22↔	TeleR Elektr LinBe, me a 2 BestrF: Oh bildg Einst	92.29.21↔	Interst Brachyth m Volimpl entf Strahl i m E, nd Dos
92.25.23↔	TeleR Elektr LinBe, 3-D gep Best: Oh bildg Einst	92.29.22↔	Interst Brachyth m Volimpl entf Strahl i m E, gp Dos
92.25.24↔	TeleR Elek LinBe, intMod Radiother: Oh bildg Einst		
92.26.00↔	Teleradiotherapie mit anderen Partikelstrahlen, n.n.bez.		

92.29.23↔	Interst Brachyth m Volimpl entf Strahl i m E, ho Dos	92.29.83↔	BestrPl perk Best u Brachyth, BestrPl Brachyth, mi
92.29.29↔	Interst Brachyth m Volimpl entf Strahl i m E, sonst	92.29.84↔	BestrPl perk Best u Brachyth, BestrPl Brachyth, ko
92.29.31↔	Interst Brachyth m Volimpl entf Strahl, bis 10 Q	92.29.85↔	BestrPl perk Best u Brachyth, BestrPl o ind Dos
92.29.32↔	Interst Brachyth m Volimpl entf Strahl, m a 10 Q	92.29.86↔	BestrahlPlan f perkut Bestrahl, m individ Dosisplan
92.29.33↔	Intrst Brchyth m Implnt v prmn Str, v 16 bs 20 Quelln	92.29.87↔	Bstrpl f Prkt Bstr u Brchyth, Bstrpl m Fsion v CT u PETBldm
92.29.34↔	Intrst Brchyth m Implnt v prmn Str, v 21 bs 25 Quelln	92.29.88↔	Bstrpl f Prkt Bstr&Brchyth,Bstrpl m Fsion v CT,MRT&PETBldm
92.29.35↔	Intrst Brchyth m Implnt v prmn Str, v 26 bs bs 30 Quelln	92.29.89↔	BestrPl perkutane Bestrahlung u Brachyth, sonst
92.29.36↔	Intrst Brchyth m Implnt v prmn Str, v 31 bs bs 35 Quelln	92.30.00↔	Stereotaktische Bestrahlung, einzeitig, n.n.bez.
92.29.37↔	Intrst Brchyth m Implnt v prmn Str, v 36 bs bs 40 Quelln	92.30.01↔	Stereotaktische Bestrahlung, einzeitig: Zerebral, n.n.bez.
92.29.38↔	Intrst Brchyth m Implnt v prmn Str, v 41 bs bs 45 Quelln	92.30.02↔	Stereotaktische Bestrahlung, einzeitig: Extrazerebral, n.n.bez.
92.29.39↔	Intrst Brchyth m Implnt v prmn Str, v 46 bs bs 50 Quelln	92.30.20↔	Stereot Bestr, einzeit: Zerebral, intmod Radioth
92.29.3a↔	Intrst Brchyth m Implnt v prmn Str, v 51 bs bs 55 Quelln	92.30.21↔	Stereot Bestr, einzeit: Zereb, intmod Bogenbestr (IMAT)
92.29.3b↔	Intrst Brchyth m Implnt v prmn Str, v 56 bs bs 60 Quelln	92.30.22↔	Stereot Bestr, einzeit: Zerebral, bildgest Einst
92.29.3c↔	Intrst Brchyth m Implnt v prmn Str, v 61 bs bs 65 Quelln	92.30.30↔	Stereot Bestr, einzeit: Extrazer, intmod Radioth
92.29.3d↔	Intrst Brchyth m Implnt v prmn Str, v 66 bs bs 70 Quelln	92.30.31↔	Streot Bstr, einzeit: Extrzr, intmd Bgnbstr (IMAT)
92.29.3e↔	Intrst Brchyth m Implnt v prmn Str, mhr als 70 Quelln	92.30.32↔	Stereot Bestr, einzeit: Extrazer, bildgest Einst
92.29.40↔	Brachytherapie mit Oberflächenapplikatoren, n.n.bez.	92.30.99↔	Stereotaktische Bestrahlung, einzeitig, sonstige
92.29.49↔	Brachytherapie mit Oberflächenapplikatoren, sonstige	92.31.00↔	Radiochirurgie mit Photonen n.n. bez., zerebral
92.29.51↔	Entf v umschl Radionukl o inakt Appl unter Anästh	92.31.10↔	Radiochirurgie mit Photonen n.n. bez., extrazerebral
92.29.60↔	Konst u Anp v Fix- u Bhdhlhilfen b Str, Fix, nnbez	92.32.00↔	Mehrquellige Photon-Radiochirurgie, n.n.bez.
92.29.61↔	Konst u Anp v Fix- u Bhdhlhilfen b Str, Fix, einfach	92.32.01↔	Mehrquellige Photon-Radiochirurgie: Gamma-knife
92.29.62↔	Konst u Anp v Fix- u Bhdhlhilfen b Str, Fix, mittl SG	92.33.00↔	Teilchen-Radiochirurgie, n.n.bez.
92.29.63↔	Konst u Anp v Fix- u Bhdhlhilfen b Str, Fix, komplex	92.33.01↔	And HochvoltstrTh: Stereotakt Bestr, einzeit, zereb
92.29.64↔	Konst u Anp v Fix- u Bhdhlhilfen b Str, Bhdhlhilfen	92.33.11↔	And HochvoltstTh: Stereot Bestr, einz, extrazereb
92.29.65↔	Konst u Anp v Fix- u Bhdhlhilf b Str, ind Bl o VK	92.39.01↔	And Hochvstrth, Stereot Bestr, frakt,zerebral, n.n.bez.
92.29.69↔	Konst u Anp v Fix- u Bhdhlhilf b Strahlenth, sonst	92.39.11↔	And Hchvstrth, Streot Bstr, frkt, Extrzr, n.n.bz.
92.29.70↔	BestrahlSim ext Bestrahl u Brachyth, nnbez	92.39.20↔	And Hchvstrth, Streot Bstr, frkt: zrb, intmd Rdiioth
92.29.71↔	BestrSim ext Bestrahl u Brachyth, CT-Sim ext Best	92.39.21↔	And Hchvstrth, Streot Bstr, frkt: zrb, intmd Bgnbstr (IMAT)
92.29.72↔	BestrSim ext Bestr u Brachyth, CT-Sim Brachyth	92.39.22↔	And Hchvstrth, Streot Bstr, frkt: zrb, bldgst Enst
92.29.73↔	BestrSim ext Bestr u Brachyth, Feldf m Sim, o 3D	92.39.29↔	And Hochvstrth, Stereot Bestr, frakt, zerebral, So
92.29.74↔	BestrSim ext Bestr u Brachyth, Feldf m Sim, m 3D	92.39.30↔	And Hchvstrth, Streot Bstr, frkt: Extrzr, intmd Rdiioth
92.29.79↔	BestrSim ext Bestrahl u Brachyth, sonst	92.39.31↔	And Hchvstrth, Streot Bstr, frkt: Extrzr, intmd Bgnbstr (IMAT)
92.29.80↔	BestrPl perk Bestrahl u Brachyth, nnbez	92.39.32↔	And Hchvstrth, Streot Bstr, frkt: Extrzr, bldgst Enst
92.29.81↔	BestrahlPlan f d intensitätsmod RadioTher	92.39.39↔	And Hochvstrth, Stereot Bestr, frakt, Extrazer, So
92.29.82↔	BestrPl perk Best u Brachyth, BestrPl m CT u MRT	92.41↔	Intraoperative Strahlentherapie mit Elektronen

Prozedur R04-3

07.16.00↔	Biopsie am Thymus, n.n.bez.	16.23↔	Biopsie an Orbita und Augapfel
07.16.10↔	Geschlossene [perkutane] [Nadel-] Biopsie am Thymus	18.01↔	Perforation des Ohrläppchens
07.16.11↔	Offene Biopsie am Thymus	18.02↔	Inzision am äusseren Gehörgang
07.16.99↔	Biopsie am Thymus, sonstige	18.09↔	Sonstige Inzision am äusseren Ohr
08.11.00↔	Biopsie am Augenlid, n.n.bez.	20.32.00↔	Biopsie an Mittel- und Innenohr, n.n.bez.
08.11.10↔	Geschlossene (Nadel-) Biopsie am Augenlid	20.32.01↔	Biopsie am Mittelohr
08.11.20↔	Offene Biopsie am Augenlid	20.32.02↔	Biopsie am Innenohr
08.11.99↔	Biopsie am Augenlid, sonstige	20.32.99↔	Biopsie an Mittel- und Innenohr, sonstige
09.11↔	Biopsie der Tränenrüse	24.11.00↔	Biopsie am Zahnfleisch, n.n.bez.
09.12↔	Biopsie des Tränensacks	24.11.10↔	Geschlossene (Nadel-) Biopsie am Zahnfleisch
09.19↔	Sonstige diagnostische Massnahmen am Tränensystem	24.11.20↔	Offene Biopsie (mit Inzision) am Zahnfleisch
10.21.00↔	Biopsie der Konjunktiva, n.n.bez.	24.11.99↔	Biopsie am Zahnfleisch, sonstige
10.21.10↔	Geschlossene (Nadel-) Biopsie der Konjunktiva	24.12.00↔	Biopsie an einer Zahnalveole, n.n.bez.
10.21.20↔	Offene Biopsie der Konjunktiva	24.12.10↔	Geschlossene (Nadel-) Biopsie an einer Zahnalveole
10.21.99↔	Biopsie der Konjunktiva, sonstige	24.12.20↔	Offene Biopsie (mit Inzision) an einer Zahnalveole
11.22.00↔	Biopsie der Kornea, n.n.bez.	24.12.99↔	Biopsie an einer Zahnalveole, sonstige
11.22.10↔	Geschlossene (Nadel-) Biopsie der Kornea	25.02↔	Offene Biopsie an der Zunge
11.22.20↔	Offene Biopsie der Kornea	26.12↔	Offene Biopsie an Speicheldrüse oder -gang
11.22.99↔	Biopsie der Kornea, sonstige	27.21.00↔	Biopsie am knöchernen Gaumen, n.n.bez.
12.22↔	Biopsie der Iris	27.21.10↔	Geschlossene (Nadel-) Biopsie am knöchernen Gaumen
12.29.00↔	S diagn Mssnhm an Irs, Crp cliar, Sklr u vrd Agkm, n.n.bz.	27.21.20↔	Offene Biopsie (mit Inzision) am knöchernen Gaumen
12.29.10↔	Biopsie des Corpus ciliare	27.21.99↔	Biopsie am knöchernen Gaumen, sonstige
12.29.20↔	Biopsie der Sklera	27.22.00↔	Biopsie an Uvula und weichem Gaumen, n.n.bez.
12.29.30↔	Biopsie der Augenlinse	27.22.10↔	Geschlossene (Nadel-) Biopsie an Uvula und weichem Gaumen
12.29.99↔	S diagn Mssnhm an Irs, Crp cliar, Sklr u vrd Agkm, S	27.22.20↔	Offene Biopsie (mit Inzision) an Uvula und weichem Gaumen
13.90↔	Operation an der Linse, n.a.klass.	27.22.99↔	Biopsie an Uvula und weichem Gaumen, sonstige
13.91↔	Einsetzen von intraokulärer teleskopischer Prothese	27.23.00↔	Biopsie an der Lippe, n.n.bez.
13.92↔	Kapsulotomie an der Linse	27.23.10↔	Geschlossene (Nadel-) Biopsie an der Lippe
13.93↔	Verschluss eines Defektes an der Linse mit Gewebekleber	27.23.20↔	Offene Biopsie (mit Inzision) an der Lippe
13.99↔	Sonstige Operationen an der Linse, sonstige	27.23.99↔	Biopsie an der Lippe, sonstige
14.19↔	So diagn Massnahm a Ret/Choroid/Glaskrp/hintAugKam	27.24.00↔	Biops in der Mundhöhle, an nicht bez Struktur, n.n.bez.
15.01↔	Biopsie an äusserem Augenmuskel oder Sehne	27.24.10↔	Gschl (Nd) Biops an Wngnschlh, Mndb u snst Strkt i d Mndhö

27.24.20↔	Off Biops (m Inzs) an Wngnschlh, Mndb u snst Strkt i d Mndhö	77.46.99↔	Knochenbiopsie an der Patella, sonstige
27.24.99↔	Biops in der Mundhöhle, an nicht bez Struktur, sonstige	77.47.00↔	Knochenbiopsie an Tibia und Fibula, n.n.bez.
29.12.00↔	Biopsie am Pharynx, n.n.bez.	77.47.10↔	Knochenbiopsie an Tibia und Fibula, Perkutane (Nadel-) Biopsie
29.12.10↔	Geschlossene (Nadel-) Biopsie am Pharynx	77.47.20↔	Knochenbiopsie an Tibia und Fibula, Offene Knochenbiopsie
29.12.20↔	Offene Biopsie am Hypopharynx	77.47.99↔	Knochenbiopsie an Tibia und Fibula, sonstige
29.12.30↔	Offene Biopsie am Nasopharynx	77.48.00↔	Knochenbiopsie an Tarsalia und Metatarsalia, n.n.bez.
29.12.99↔	Biopsie am Pharynx, sonstige	77.48.10↔	Knochbiops an Tarsal und Metatars, Perkut (Nad) Biops
31.45↔	Offene Biopsie an Larynx oder Trachea	77.48.20↔	Knochbiops an Tarsalia und Metatars, Offene Knochbiops
34.27.00↔	Biopsie am Zwerchfell, n.n.bez.	77.48.99↔	Knochenbiopsie an Tarsalia und Metatarsalia, sonstige
34.27.10↔	Geschlossene (Nadel-) Biopsie am Zwerchfell	77.49.00↔	Knochbiops an and näher bez Knoch, auss Gschk, n.n.bez.
34.27.20↔	Offene Biopsie am Zwerchfell	77.49.20↔	Knbiop aanbz Kn,aus Gschk,Knbiop a d Ws,Prkt(Nd)Biop
34.27.99↔	Biopsie am Zwerchfell, sonstige	77.49.21↔	Knchbiops a.a.bz. Knch/aus Gschk/Knchbiops an Ws/Off Knchbiops
38.21↔	Biopsie eines Blutgefäßes	77.49.40↔	Knbiop and nbz Kn,aus Gschk,Knbiop Phl d Fs,Prk (Nd)Biop
40.11.00↔	Biopsie an einer lymphatischen Struktur, n.n.bez.	77.49.41↔	Knbiop aanbz Kn,aus Gschk,Knbiop a Phl d Fs,Off Knbiop
40.11.10↔	Off (Inzs) Biops e mdiast, praaortln, iliakln o plvnn Lymphkn	77.49.90↔	Knchbiops an and näh bz Knch, auss Gschk, Prkt (Nd) Biops
40.11.11↔	Off (Inzs) Biops e zrv, sprklvklärn, axllärn o inguinln Lymphkn	77.49.91↔	Knchbiops an and näh bz Knch, auss Gschk, Off Knchbiops
40.11.20↔	Geschlossene [perkutane] [Nadel-] Biopsie von Lymphknoten	77.49.99↔	Knochbiops an and näher bez Knoch, auss Gschk, sonstige
40.11.99↔	Biopsie an einer lymphatischen Struktur, sonstige	80.30↔	Gelenksbiopsie, ohne Angabe der Lokalisation
40.19↔	Sonstige diagnostische Massnahmen an lymphatischen Strukturen	80.31.00↔	Gelenksbiopsie an der Schulter, n.n.bez.
40.21.00↔	Exzision eines tiefen zervikalen Lymphknotens, n.n.bez.	80.31.10↔	Gelbiops an d Schult, Perkut (Nad) Biops an d Schult
40.21.10↔	Exz einzelner Lk u Lymphgefäße, zervikal, oh Markierung	80.31.20↔	Gelbiops an d Schulter, Arthr Gelbiop an d Schulter
40.21.11↔	Exz ez Lk Lg, zrv, Radionklidmrk Farbstffmrk (SntnlLekt)	80.31.30↔	Gelbiops an d Schulter, Offene Gelbiop an d Schulter
40.21.99↔	Exzision eines tiefen zervikalen Lymphknotens, sonstige	80.31.99↔	Gelenksbiopsie an der Schulter, sonstige
40.23.00↔	Exzision eines axillären Lymphknotens, n.n.bez.	80.32.00↔	Gelenksbiopsie am Ellenbogen, n.n.bez.
40.23.10↔	Exzision eines axillären Lymphknotens, ohne Markierung	80.32.10↔	Gelenksbiopsie a Ellb, Perkutane (Nadel) Biops a Ellb
40.23.11↔	Exzision eines axillären Lymphknotens, mit Markierung	80.32.20↔	Gelenksbiopsie a Ellb, Arthr Gelenksbiopsie a Ellb
40.23.99↔	Exzision eines axillären Lymphknotens, sonstige	80.32.30↔	Gelenksbiopsie a Ellb, Offene Gelenksbiopsie a Ellb
40.24.00↔	Exzision eines inguinalen Lymphknotens, n.n.bez.	80.32.99↔	Gelenksbiopsie am Ellenbogen, sonstige
40.24.10↔	Exz e inguinalen Lymphkn, offen chir, ohne Markierung	80.33.00↔	Gelenksbiopsie am Handgelenk, n.n.bez.
40.24.11↔	Exz e inguinalen Lymphkn, offen chir, mit Markierung	80.33.10↔	Gelbiop a Hdgel, Perkutane (Nadel) Biops a Hdgel
40.24.20↔	Exzision eines inguinalen Lymphknotens, laparoskopisch	80.33.20↔	Gelbiop a Handgelenk, Arthr Gelbiop a Handgelenk
40.24.99↔	Exzision eines inguinalen Lymphknotens, sonstige	80.33.30↔	Gelenksbiopsie am Handgelenk, Offene Gelenksbiopsie am Handgelenk
44.15↔	Offene Biopsie am Magen	80.33.99↔	Gelenksbiopsie am Handgelenk, sonstige
50.12↔	Offene Biopsie an der Leber	80.34.00↔	Gelenksbiopsie an Hand und Finger, n.n.bez.
51.13↔	Offene Biopsie an Gallenblase oder Gallengängen	80.34.10↔	Gelbiop an Hnd u Fng, Prkt (Nd) Biops an Hnd u Fng
52.12↔	Offene Biopsie am Pankreas	80.34.20↔	Gelbiop an Hand u Fing, Arthr Gelbiop an Hand u Fing
76.11.00↔	Biopsie an Gesichtsschädelknochen, n.n.bez.	80.34.30↔	Gelbiop an Hand und Fing, Off Gelbiops an Hand und Fing
76.11.10↔	Geschlossene (Nadel-) Biopsie an Gesichtsschädelknochen	80.34.99↔	Gelenksbiopsie an Hand und Finger, sonstige
76.11.11↔	Offene Biopsie (mit Inzision) an Gesichtsschädelknochen	80.35.00↔	Gelenksbiopsie an der Hüfte, n.n.bez.
76.11.99↔	Biopsie an Gesichtsschädelknochen, sonstige	80.35.10↔	Gelbiop an d Hüfte, Perkutane (Nadel) Biops an d Hüfte
76.19.11↔	Offene Biopsie (mit Inzision) am Kiefergelenk	80.35.20↔	Gelbiop an d Hüfte, Arthr Gelbiop an d Hüfte
77.40.00↔	Knochenbiopsie, ohne Angabe der Lokalisation, n.n.bez.	80.35.30↔	Gelenksbiopsie an der Hüfte, Offene Gelenksbiopsie an der Hüfte
77.40.10↔	Knochbiops, ohne Ang d Lok, Perkutane (Nadel) Biops	80.35.99↔	Gelenksbiopsie an der Hüfte, sonstige
77.40.20↔	Knochbiops, ohne Ang d Lokalisation, Offene Knochbiops	80.36.00↔	Gelenksbiopsie am Knie, n.n.bez.
77.40.99↔	Knochenbiopsie, ohne Angabe der Lokalisation, sonstige	80.36.10↔	Gelenksbiopsie am Knie, Perkutane (Nadel-) Biopsie am Knie
77.41.00↔	Knochbiops von Skapula, Klav, Rip und Sternum, n.n.bez.	80.36.20↔	Gelenksbiopsie am Knie, Arthroskopische Gelenksbiopsie am Knie
77.41.10↔	Knchbiops v Skp, Klv, Rp u Strm, Prkt (Nd) Biops	80.36.30↔	Gelenksbiopsie am Knie, Offene Gelenksbiopsie am Knie
77.41.20↔	Knochbiops von Skap, Klav, Rip u Stern, Off Knochbiops	80.36.99↔	Gelenksbiopsie am Knie, sonstige
77.41.99↔	Knochbiops von Skapula, Klav, Rip und Sternum, sonstige	80.37.00↔	Gelenksbiopsie am Sprunggelenk, n.n.bez.
77.42.00↔	Knochenbiopsie am Humerus, n.n.bez.	80.37.10↔	Gelbiop a Sg, Perkut (Nad) Biops a Sg
77.42.10↔	Knochenbiopsie am Humerus, Perkutane (Nadel-) Biopsie	80.37.20↔	Gelbiop a Sprunggelenk, Arthr Gelbiop a Sprunggelenk
77.42.20↔	Knochenbiopsie am Humerus, Offene Knochenbiopsie	80.37.30↔	Gelbiop a Sprunggelenk, Offene Gelbiops a Sprunggelenk
77.42.99↔	Knochenbiopsie am Humerus, sonstige	80.37.99↔	Gelenksbiopsie am Sprunggelenk, sonstige
77.43.00↔	Knochenbiopsie an Radius und Ulna, n.n.bez.	80.38.00↔	Gelenksbiopsie an Fuss und Zehen, n.n.bez.
77.43.10↔	Knochenbiopsie an Radius und Ulna, Perkutane (Nadel-) Biopsie	80.38.10↔	Gelbiop an Fuss u Zeh, Perkut (Nad) Biops an Fuss u Zeh
77.43.20↔	Knochenbiopsie an Radius und Ulna, Offene Knochenbiopsie	80.38.20↔	Gelbiop an Fuss u Zehen, Arthr Gelbiop an Fuss u Zehen
77.43.99↔	Knochenbiopsie an Radius und Ulna, sonstige	80.38.30↔	Gelbiop an Fuss u Zehen, Off Gelbiops an Fuss u Zehen
77.44.00↔	Knochenbiopsie an Karpalia und Metakarpalia, n.n.bez.	80.38.99↔	Gelenksbiopsie an Fuss und Zehen, sonstige
77.44.10↔	Knochbiops an Karpal u Metakarpal, Perkut (Nad) Biops	80.39.00↔	Gelenksbiopsie an anderer bezeichneter Lokalisation, n.n.bez.
77.44.20↔	Knochbiops an Karpal und Metakarpal, Offene Knochbiops	80.39.10↔	Gelbiops an and bz Lk, Prkt (Nd) Biops an and bz Lk
77.44.99↔	Knochenbiopsie an Karpalia und Metakarpalia, sonstige	80.39.20↔	Gelbiops an and bez Lok, Arthr Gelbiop a Kiefergelenk
77.45.00↔	Knochenbiopsie am Femur, n.n.bez.	80.39.21↔	Gelbiops an and bez Lok, Arthr Gelbiop a Sternoklgel
77.45.10↔	Knochenbiopsie am Femur, Perkutane (Nadel-) Biopsie	80.39.29↔	Gelbiops an and bez Lok, Arthr Gelbiop, sonstige
77.45.20↔	Knochenbiopsie am Femur, Offene Knochenbiopsie	80.39.30↔	Gelbiops an and bez Lokalisation, Offene Gelbiops
77.45.99↔	Knochenbiopsie am Femur, sonstige	80.39.40↔	Gelbiops an and bez Lok, Gelbiops an d Wirbelsäule
77.46.00↔	Knochenbiopsie an der Patella, n.n.bez.	80.39.99↔	Gelenksbiopsie an anderer, bezeichneter Lokalisation, sonstige
77.46.10↔	Knochenbiopsie an der Patella, Perkutane (Nadel-) Biopsie	85.12↔	Offene Biopsie an der Mamma
77.46.20↔	Knochenbiopsie an der Patella, Offene Knochenbiopsie		

ADRG R07**Strahlentherapie bei hämatologischen und soliden Neubildungen, weniger als 9 Bestrahlungen**

Prozedur in Tabelle R07-1 und Verweildauer > 1 Tag

DRG R07A**Strahlentherapie bei hämatologischen und soliden Neubildungen, weniger als 9 Bestrahlungen, Alter < 19 Jahre oder mit äusserst schweren CC**

Alter < 19 Jahre oder PCCL > 3

DRG R07B**Strahlentherapie bei hämatologischen und soliden Neubildungen, weniger als 9 Bestrahlungen, Alter > 18 Jahre, ohne äusserst schwere CC****Prozedur R07-1**

- 92.21.00↔ Oberflächenstrahlentherapie: n.n.bez.
 92.21.01↔ Oberflächenstrahlentherapie: Bis zu 2 Bestrahlungsfeldern
 92.21.02↔ Oberflächenstrahlentherapie: Mehr als 2 Bestrahlungsfelder
 92.22.00↔ Orthovoltstrahlentherapie: n.n.bez.
 92.22.01↔ Orthovoltstrahlentherapie: Bis zu 2 Bestrahlungsfeldern
 92.22.02↔ Orthovoltstrahlentherapie: Mehr als 2 Bestrahlungsfelder
 92.22.11↔ Intraoperative Röntgenstrahlentherapie, bis 300 kV
 92.22.12↔ Intraoperative Röntgenstrahlentherapie, 300 kV - < 1 MV
 92.22.19↔ Intraoperative Röntgenstrahlentherapie, sonstige
 92.23.00↔ Hochvoltstrahlentherapie, n.n.bez.
 92.23.01↔ Telekobaltgerät bis zu 2 Bestrahlungsfelder
 92.23.02↔ Telekobaltgerät 3 bis 4 Bestrahlungsfelder
 92.23.03↔ Telekobaltgerät me a 4 BestrahlFeld od 3D-gep Bestr
 92.23.08↔ Hochvoltstrahlentherapie: andere Isotope
 92.23.09↔ Telekobaltgerät, Sonstige
 92.24.00↔ Teleradiotherapie mit Photonen, Linearbeschleuniger, n.n.bez.
 92.24.01↔ Teleradiotherapie mit Photonen, Linearbeschl, Grossf
 92.24.02↔ Teleradiotherapie m Elektr, Linearbeschl, Halbkörp
 92.24.03↔ Teleradiotherapie m Elektr, Linearbeschl, Ganzkörp
 92.24.04↔ TeleradTher mit Phot, LinBeschl, IntrOp StrahlTher
 92.24.09↔ Teleradiotherapie mit Photonen, Linearbeschleuniger, sonstige
 92.24.11↔ TeleradTher Phot LinBe bis 2 BestrF: M bildg Einst
 92.24.12↔ TelerTher Phot LiBe me a 2 BeF: M bildgest Einst
 92.24.13↔ TelerTher Phot LiBe 3-D gepl Best: M bildgest Einst
 92.24.14↔ TeleR Phot intensMod RadTher: M bildgest Einst
 92.24.21↔ TeleR Phot LinBe, bis zu 2 BestrF: Oh bildg Einst
 92.24.22↔ TeleR Phot LinBe, me a 2 BestrF: Oh bildg Einst
 92.24.23↔ TeleR Phot LinBe, 3-D gepl Best: Oh bildg Einst
 92.24.24↔ TeleR Phot LinBe, intMod Radiother: Oh bildg Einst
 92.24.25↔ Tirdth m Pht: hchkmplx Rdiorth m spezialisiertr Assttng
 92.25.00↔ Teleradiotherapie mit Elektronen, Linearbeschleuniger, n.n.bez.
 92.25.01↔ Teleradiotherapie m Elektr, Linearbeschl, Grossf
 92.25.02↔ Teleradiotherapie m Elektr, Linearbeschl, Halbkörp
 92.25.03↔ Teleradiotherapie m Elektr, Linearbeschl, Ganzkörp
 92.25.04↔ TeleradTher mit Elektr, LinBeschl, IntrOp StrahlTher
 92.25.09↔ Teleradiotherapie mit Elektronen, Linearbeschleuniger, sonstige
 92.25.11↔ TeleradTher Elektr LinBe, M bildg Einst
 92.25.12↔ TeleradTher Elektr LinBe b 2 BestrF: M bildg Einst
 92.25.13↔ TelerTher Elektr LiBe me a 2 BeF: M bildgest Einst
 92.25.14↔ TelerTher Elek LiBe 3-D gepl Best: M bildgest Einst
 92.25.15↔ TeleR Elektr intensMod RadTher: M bildgest Einst
 92.25.21↔ TeleR Elektr LinBe, bis zu 2 BestrF: Oh bildg Einst
 92.25.22↔ TeleR Elektr LinBe, me a 2 BestrF: Oh bildg Einst
 92.25.23↔ TeleR Elektr LinBe, 3-D gepl Best: Oh bildg Einst
 92.25.24↔ TeleR Elek LinBe, intMod Radiother: Oh bildg Einst
 92.26.00↔ Teleradiotherapie mit anderen Partikelstrahlen, n.n.bez.
 92.26.10↔ Prtnnthrpie, bs z 2 Bstrfldr, oh bldgst Enst
 92.26.11↔ Prtnnthrpie, bs z 2 Bstrfldr, m bldgst Enst
 92.26.20↔ Prtnnthrpie, mhr als 2 Bstrfldr, oh bldgst Enst
 92.26.21↔ Prtnnthrpie, mhr als 2 Bstrfldr, m bldgst Enst
 92.26.99↔ Teleradiotherapie mit anderen Partikelstrahlen, sonstige
 92.27.00↔ Brachytherapie Körperoberfl, so od nnbez ApplikatOrt
 92.27.10↔ Brachytherapie weibl GeschlOrgane nnbez
 92.27.11↔ Brachytherapie intrauterin
 92.27.12↔ Brachytherapie intravaginal
 92.27.13↔ Brachytherapie intrauterin u intravaginal kombiniert
 92.27.21↔ Brachytherapie Körperoberfläche
 92.27.22↔ Brachytherapie intrakavitär
 92.27.23↔ Brachytherapie intraluminal
 92.27.30↔ Brachytherapie Gefäss nnbez
 92.27.31↔ Brachytherapie Koronargefäss
 92.27.39↔ Brachytherapie so Gefäss
 92.27.70↔ Radioaktive Moulagen, n.n.bez.
 92.27.71↔ Konstrukt u Applikat v oberfl radioaktiven Moulagen
 92.27.72↔ Konstrukt u Applikat v ni auf d KöOberfl verw Applik
 92.27.73↔ Konstruktion und Applikation von Augenapplikatoren
 92.27.79↔ Radioaktive Moulagen, sonstige
 92.28.00↔ Injektion oder Instillation von Radioisotopen, n.n.bez.
 92.28.01↔ Instillation von offenen Radionukliden in Gelenke
 92.28.02↔ Radiojodth bis 1,2 GBq ohne rh-TSH
 92.28.03↔ Radiojodth bis 1,2 GBq mit rh-TSH
 92.28.04↔ Radiojodth bis 5 GBq ohne rh-TSH
 92.28.05↔ Radiojodth bis 5 GBq mit rh-TSH
 92.28.06↔ Radiojodth über 5 GBq ohne rh-TSH
 92.28.07↔ Radiojodth über 5 GBq mit rh-TSH
 92.28.11↔ Therapie mit offenen Radionukliden bei Knochenmetastasen
 92.28.12↔ Intrvnös plliatv Schmrzth m off Rdion b Knchntmstsn
 92.28.13↔ Radiorezeptorthherapie mit DOTA-konjugierten Somatostatin-Analoga
 92.28.20↔ Radioimmuntherapie mit 90Y-Ibritumomab-Tiuxetan, parenteral
 92.28.21↔ Gabe von Jod-131-MIBG (Metajodbenzylguanidin) parenteral
 92.28.31↔ Sel Intravask Radiochemoembolisation m I131Lipiodol
 92.28.32↔ SI Intrvsk Rdionkldthrpie(SIRT)Emb v Yttrium90mrkiertn Mkrsphäm
 92.28.33↔ Endovaskuläre Brachytherapie mit Rhenium-188
 92.29.00↔ Brachytherapie mit umschlossenen Radionukliden, n.n.bez.
 92.29.09↔ Brachytherapie mit umschlossenen Radionukliden, sonstige
 92.29.11↔ Interst Brachyth m Impl entf Strahl i e E, nied Dos
 92.29.12↔ Interst Brachyth m Impl entf Strahl i e E, gep Dos
 92.29.13↔ Interst Brachyth m Impl entf Strahl i e E, ho Dos
 92.29.19↔ Interst Brachyth m Impl entf Strahl i e E, sonst
 92.29.21↔ Interst Brachyth m Volimpl entf Strahl i m E, nd Dos
 92.29.22↔ Interst Brachyth m Volimpl entf Strahl i m E, gp Dos
 92.29.23↔ Interst Brachyth m Volimpl entf Strahl i m E, ho Dos
 92.29.29↔ Interst Brachyth m Volimpl entf Strahl i m E, sonst
 92.29.31↔ Interst Brachyth m Volimpl entf Strahl, bis 10 Q
 92.29.32↔ Interst Brachyth m Volimpl entf Strahl, m a 10 Q
 92.29.33↔ Intrst Brchyth m Implnt v prm Str, v 16 bs 20 Quelln
 92.29.34↔ Intrst Brchyth m Implnt v prm Str, v 21 bs 25 Quelln
 92.29.35↔ Intrst Brchyth m Implnt v prm Str, v 26 bs bs 30 Quelln
 92.29.36↔ Intrst Brchyth m Implnt v prm Str, v 31 bs bs 35 Quelln
 92.29.37↔ Intrst Brchyth m Implnt v prm Str, v 36 bs bs 40 Quelln
 92.29.38↔ Intrst Brchyth m Implnt v prm Str, v 41 bs bs 45 Quelln
 92.29.39↔ Intrst Brchyth m Implnt v prm Str, v 46 bs bs 50 Quelln
 92.29.3a↔ Intrst Brchyth m Implnt v prm Str, v 51 bs bs 55 Quelln
 92.29.3b↔ Intrst Brchyth m Implnt v prm Str, v 56 bs bs 60 Quelln
 92.29.3c↔ Intrst Brchyth m Implnt v prm Str, v 61 bs bs 65 Quelln
 92.29.3d↔ Intrst Brchyth m Implnt v prm Str, v 66 bs bs 70 Quelln
 92.29.3e↔ Intrst Brchyth m Implnt v prm Str, mhr als 70 Quelln
 92.29.40↔ Brachytherapie mit Oberflächenapplikatoren, n.n.bez.

92.29.49↔	Brachytherapie mit Oberflächenapplikatoren, sonstige	92.30.02↔	Stereotaktische Bestrahlung, einzeitig: Extrazerebral, n.n.bez.
92.29.51↔	Entf v umschl Radionukl o inakt Appl unter Anästh	92.30.20↔	Stereot Bestr, einzeit: Zerebral, intmod Radioth
92.29.60↔	Konst u Anp v Fix- u Bhdhlfen b Str, Fix, nnbez	92.30.21↔	Stereot Bestr, einzeit: Zereb, intmod Bogenbestr (IMAT)
92.29.61↔	Konst u Anp v Fix- u Bhdhlfen b Str, Fix, einfach	92.30.22↔	Stereot Bestr, einzeit: Zerebral, bildgest Einst
92.29.62↔	Konst u Anp v Fix- u Bhdhlfen b Str, Fix, mittl SG	92.30.30↔	Stereot Bestr, einzeit: Extrazer, intmod Radioth
92.29.63↔	Konst u Anp v Fix- u Bhdhlfen b Str, Fix, komplex	92.30.31↔	Streot Bstr, einzeit: Extrzr, intmd Bgnbstr (IMAT)
92.29.64↔	Konst u Anp v Fix- u Bhdhlfen b Str, Bhdhlfen	92.30.32↔	Stereot Bestr, einzeit: Extrazer, bildgest Einst
92.29.65↔	Konst u Anp v Fix- u Bhdhlf b Str, ind Bl o VK	92.30.99↔	Stereotaktische Bestrahlung, einzeitig, sonstige
92.29.69↔	Konst u Anp v Fix- u Bhdhlf b Strahlenth, sonst	92.31.00↔	Radiochirurgie mit Photonen n.n. bez., zerebral
92.29.70↔	Bestrahlsim ext Bestrahl u Brachyth, nnbez	92.31.10↔	Radiochirurgie mit Photonen n.n. bez., extrazerebral
92.29.71↔	BestrSim ext Bestrahl u Brachyth, CT-Sim ext Best	92.32.00↔	Mehrquellige Photon-Radiochirurgie, n.n.bez.
92.29.72↔	BestrSim ext Bestr u Brachyth, CT-Sim Brachyth	92.32.01↔	Mehrquellige Photon-Radiochirurgie: Gamma-knife
92.29.73↔	BestrSim ext Bestr u Brachyth, Feldf m Sim, o 3D	92.33.00↔	Teilchen-Radiochirurgie, n.n.bez.
92.29.74↔	BestrSim ext Bestr u Brachyth, Feldf m Sim, m 3D	92.33.01↔	And HochvoltstTh: Stereotakt Bestr, einzeit, zereb
92.29.79↔	BestrSim ext Bestrahl u Brachyth, sonst	92.33.11↔	And HochvoltstTh: Stereot Bestr, einz, extrazereb
92.29.80↔	BestrPI perk Bestrahl u Brachyth, nnbez	92.39.01↔	And Hochvstrth, Stereot Bestr, frkt,zerebral, n.n.bez.
92.29.81↔	BestrahlsPlan f d intensitätsmod RadioTher	92.39.11↔	And Hchvstrth, Streot Bstr, frkt, Extrzr, n.n.bz.
92.29.82↔	BestrPI perk Best u Brachyth, BestrPI m CT u MRT	92.39.20↔	And Hchvstrth, Streot Bstr, frkt: zrb, intmd Rdiioth
92.29.83↔	BestrPI perk Best u Brachyth, BestrPI Brachyth, mi	92.39.21↔	And Hchvstrth, Streot Bstr, frkt: zrb, intmd Bgnbstr (IMAT)
92.29.84↔	BestrPI perk Best u Brachyth, BestrPI Brachyth, ko	92.39.22↔	And Hchvstrth, Streot Bstr, frkt: zrb, bldgst Enst
92.29.85↔	BestrPI perk Best u Brachyth, BestrPI o ind Dos	92.39.29↔	And Hochvstrth, Stereot Bestr, frakt, zerebral, So
92.29.86↔	BestrahlsPlan f perkut Bestrahl, m indiv Dosisplan	92.39.30↔	And Hchvstrth, Streot Bstr, frkt: Extrzr, intmd Rdiioth
92.29.87↔	Bstrpl f Prkt Bstr u Brchyth, Bstrpl m Fsion v CT u PETBldm	92.39.31↔	And Hchvstrth, Streot Bstr, frkt: Extrzr, intmd Bgnbstr (IMAT)
92.29.88↔	Bstrpl f Prkt Bstr&Brchyth,Bstrpl m Fsion v CT,MRT&PETBldm	92.39.32↔	And Hchvstrth, Streot Bstr, frkt: Extrzr, bldgst Enst
92.29.89↔	BestrPI perkutane Bestrahlung u Brachyth, sonst	92.39.39↔	And Hochvstrth, Stereot Bestr, frakt, Extrazer, So
92.30.00↔	Stereotaktische Bestrahlung, einzeitig, n.n.bez.	92.41↔	Intraoperative Strahlentherapie mit Elektronen
92.30.01↔	Stereotaktische Bestrahlung, einzeitig: Zerebral, n.n.bez.		

ADRG R11

Lymphom und Leukämie mit anderen OR-Prozeduren

Hauptdiagnose in Tabelle R11-1 und jede OR-Prozedur außer Tabelle R11-2

DRG R11A

Lymphom und Leukämie mit bestimmter OR-Prozedur, mit schweren CC oder mit anderen OR-Prozeduren, mit äusserst schweren CC, Alter > 15 Jahre

PCCL > 3 oder PCCL > 2 und jede OR-Prozedur außer Tabelle R11-3

DRG R11B

Lymphom und Leukämie mit bestimmter OR-Prozedur, ohne äusserst schwere oder schwere CC oder mit anderen OR-Prozeduren, mit schweren CC

PCCL > 2 oder jede OR-Prozedur außer Tabelle R11-3

DRG R11C

Lymphom und Leukämie mit anderen OR-Prozeduren ohne äusserst schwere oder schwere CC

Diagnose R11-1

C26.1	Bösartige Neubildung: Milz	C83.8	Sonst Typen diffuses Non-Hodgkin-Lymphom
C46.3	Kaposi-Sarkom Lymphknoten	C83.9	Diffuses Non-Hodgkin-Lymphom, nnbez
C81.0	Hodgkin-KH [Lymphogranulomat], lymphoreiche Form	C84.0	Mycosis fungoides
C81.1	Hodgkin-KH [Lymphogranulomat], nodulskleros Form	C84.1	Sézary-Syndrom
C81.2	Hodgkin-KH [Lymphogranulomat], gemischtzell Form	C84.2	T-Zonen-Lymphom
C81.3	Hodgkin-KH [Lymphogranulomat], lymphoarme Form	C84.3	Lymphoepitheloides Lymphom
C81.7	Sonstige Typen Hodgkin-Krankheit	C84.4	T-Zell-Lymphom, peripher
C81.9	Hodgkin-Krankheit, nnbez	C84.5	Sonst u nnbez T-Zell-Lymphome
C82.0	Non-Hodgkin-Lymphom, kleinzellig, gekerbt, follikulär	C85.0	Lymphosarkom
C82.1	NHL, gemischt klein-/großzellig, gekerbt, follikulär	C85.1	B-Zell-Lymphom, nnbez
C82.2	Non-Hodgkin-Lymphom, großzellig, follikulär	C85.7	Sonst nbez Typen Non-Hodgkin-Lymphom
C82.7	Sonstige Typen follikuläres NHL	C85.9	Non-Hodgkin-Lymphom, Typ nnbez
C82.9	Follikuläres Non-Hodgkin-Lymphom, nnbez	C88.00	Makroglobulinämie Waldenström: Oh Ang einer kompl Remiss
C83.0	Non-Hodgkin-Lymphom, kleinzellig (diffus)	C88.01	Makroglobulinämie Waldenström: In kompletter Remission
C83.1	Non-Hodgkin-Lymphom, Kleinzellig, gekerbt (diffus)	C88.10	Alpha-Schwerkettenkrankheit: Oh Ang einer kompl Remission
C83.2	NHL, Gemischt klein-/großzellig (diffus)	C88.11	Alpha-Schwerkettenkrankheit: In kompletter Remission
C83.3	Non-Hodgkin-Lymphom, großzellig (diffus)	C88.20	Gamma-Schwerkettenkrankheit: Oh Ang einer kompl Remission
C83.4	Non-Hodgkin-Lymphom, immunoblastisch (diffus)	C88.21	Gamma-Schwerkettenkrankheit: In kompletter Remission
C83.5	Non-Hodgkin-Lymphom, lymphoblastisch (diffus)	C88.30	Immunproliferative Dünndarmkrankheit: Oh Ang kompl Remiss
C83.6	Non-Hodgkin-Lymphom, undifferenziert (diffus)	C88.31	Immunproliferative Dünndarmkrankheit: In kompletter Remiss
C83.7	Burkitt-Tumor	C88.70	Sonstige bösartige immunproliferat KH: Oh Ang kompl Remiss

C88.71	Sonst bösart immunproliferative KH: In kompletter Remiss	C94.10	Chronische Erythämie: Ohne Angabe kompl Remission
C88.90	Bösart immunproliferative KH, nnbez: Oh Ang kompl Remission	C94.11	Chronische Erythämie: In kompletter Remission
C88.91	Bösart immunproliferative KH, nnbez: In kompletter Remiss	C94.30	Mastzellenleukämie: Ohne Angabe kompl Remission
C90.00	Plasmozytom [Multiples Myelom]: Ohne Ang kompl Remission	C94.31	Mastzellenleukämie: In kompletter Remission
C90.01	Plasmozytom [Multiples Myelom]: In kompletter Remission	C94.40	Akute Panmyelose: Ohne Angabe kompl Remission
C90.10	Plasmazellenleukämie: Ohne Angabe einer kompl Remission	C94.41	Akute Panmyelose: In kompletter Remission
C90.11	Plasmazellenleukämie: In kompletter Remission	C94.50	Akute Myelofibrose: Ohne Angabe kompl Remission
C90.20	Plasmozytom, extramedullär: Oh Angabe einer kompl Remiss	C94.51	Akute Myelofibrose: In kompletter Remission
C90.21	Plasmozytom, extramedullär: In kompletter Remission	C94.70	Sonstige nbez Leukämien: Ohne Angabe kompl Remission
C91.00	Akute lymphoblastische Leukämie: Ohne Ang kompl Remiss	C94.71	Sonst näher bez Leukämien: In kompletter Remiss
C91.01	Akute lymphoblastische Leukämie: In kompletter Remission	C95.00	Akute Leukämie nbez Zelltyps: Ohne Ang kompl Remission
C91.10	Chronische lymphatische Leukämie: Ohne Ang kompl Remiss	C95.01	Akute Leukämie nbez Zelltyps: In kompletter Remission
C91.11	Chronische lymphatische Leukämie: In kompletter Remiss	C95.10	Chronische Leukämie nbez Zelltyps: Oh Ang kompl Remiss
C91.20	Subakute lymphatische Leukämie: Ohne Ang kompl Remiss	C95.11	Chronische Leukämie nbez Zelltyps: In kompletter Remiss
C91.21	Subakute lymphatische Leukämie: In kompletter Remission	C95.20	Subakute Leukämie nbez Zelltyps: Ohne Ang kompl Remiss
C91.30	Prolymphozytäre Leukämie: Ohne Angabe kompl Remission	C95.21	Subakute Leukämie nbez Zelltyps: In kompletter Remiss
C91.31	Prolymphozytäre Leukämie: In kompletter Remission	C95.70	Sonstige Leukämie nbez Zelltyps: Ohne Ang kompl Remiss
C91.40	Haarzellenleukämie: Ohne Angabe kompl Remission	C95.71	Sonstige Leukämie nbez Zelltyps: In kompletter Remission
C91.41	Haarzellenleukämie: In kompletter Remission	C95.90	Leukämie, nicht näher bezeichnet: Ohne Ang kompl Remiss
C91.50	T-Zellen-Leukämie beim Erwachsenen: OA kompl Remiss	C95.91	Leukämie, nicht näher bezeichnet: In kompletter Remission
C91.51	T-Zellen-Leukämie beim Erwachsenen: In kompletter Remiss	C96.1	Bösartige Histiozytose
C91.70	Sonstige lymphatische Leukämie: Ohne Ang kompl Remiss	C96.2	Bösartiger Mastzelltumor
C91.71	Sonstige lymphatische Leukämie: In kompletter Remission	C96.3	Echtes histiozytäres Lymphom
C91.90	Lymphatische Leukämie, nnbez: Ohne Ang kompl Remission	C96.7	So nbez BNB lymphat/blutbildend/verwandtes Gewebe
C91.91	Lymphatische Leukämie, nnbez: In kompletter Remission	C96.9	BNB lymphat/blutbildendes/verwandtes Gew, nnbez
C92.10	Chronische myeloische Leukämie: Ohne Ang kompl Remiss	D45	Polycythaemia vera
C92.11	Chronische myeloische Leukämie: In kompletter Remission	D46.0	Refraktäre Anämie oh Ringsideroblasten, so bez
C92.20	Subakute myeloische Leukämie: Ohne Ang kompl Remission	D46.1	Refraktäre Anämie m Ringsideroblasten
C92.21	Subakute myeloische Leukämie: In kompletter Remission	D46.4	Refraktäre Anämie, nnbez
C92.30	Myelosarkom: Ohne Angabe kompl Remission	D46.7	Sonstige myelodysplastische Syndrome
C92.31	Myelosarkom: In kompletter Remission	D46.9	Myelodysplastisches Syndrom, nnbez
C92.70	Sonstige myeloische Leukämie: Ohne Ang kompl Remission	D47.0	Histiocyten-/Mastzelltumor unsich/unbek Verhalt
C92.71	Sonstige myeloische Leukämie: In kompletter Remission	D47.1	Chronische myeloproliferative Krankheit
C92.90	Myeloische Leukämie, nnbez: Ohne Ang kompl Remission	D47.3	Essentielle (häorrhagische) Thrombozythämie
C92.91	Myeloische Leukämie, nnbez: In kompletter Remission	D47.7	So nbez NB unsich/unbek Verhalt lymph/blutb/verw Gew
C93.10	Chronische Monozytenleukämie: Ohne Ang kompl Remission	D47.9	NB unsich/unbek Verhalt lymph/blutb/verw Gew, nnbez
C93.11	Chronische Monozytenleukämie: In kompletter Remission	D89.1	Kryoglobulinämie
C93.20	Subakute Monozytenleukämie: Ohne Ang kompl Remission	R77.0	Veränderungen Albumine
C93.21	Subakute Monozytenleukämie: In kompletter Remission	R77.1	Veränderungen Globuline
C93.70	Sonstige Monozytenleukämie: Ohne Ang kompl Remission	R77.2	Veränderungen Alpha-Fetoproteins
C93.71	Sonstige Monozytenleukämie: In kompletter Remission	R77.8	Sonstige nbez Veränderungen Plasmaproteine
C93.90	Monozytenleukämie, nnbez: Ohne Angabe kompl Remission	R77.9	Veränderung Plasmaprotein, nnbez
C93.91	Monozytenleukämie, nnbez: In kompletter Remission		

Prozedur R11-2

92.21.00↔	Oberflächenstrahlentherapie: n.n.bez.	92.24.14↔	TeleR Phot intensMod RadTher: M bildgest Einst
92.21.01↔	Oberflächenstrahlentherapie: Bis zu 2 Bestrahlungsfeldern	92.24.21↔	TeleR Phot LinBe, bis zu 2 BestrF: Oh bildg Einst
92.21.02↔	Oberflächenstrahlentherapie: Mehr als 2 Bestrahlungsfelder	92.24.22↔	TeleR Phot LinBe, me a 2 BestrF: Oh bildg Einst
92.22.00↔	Orthovoltstrahlentherapie: n.n.bez.	92.24.23↔	TeleR Phot LinBe, 3-D gepl Best: Oh bildg Einst
92.22.01↔	Orthovoltstrahlentherapie: Bis zu 2 Bestrahlungsfeldern	92.24.24↔	TeleR Phot LinBe, intMod Radiother: Oh bildg Einst
92.22.02↔	Orthovoltstrahlentherapie: Mehr als 2 Bestrahlungsfelder	92.24.25↔	Tlrdth m Pht: hchkmplx Rdioth m spezisierrt Assttng
92.22.11↔	Intraoperative Röntgenstrahlentherapie, bis 300 kV	92.25.00↔	Teleradiotherapie mit Elektronen, Linearbeschleuniger, n.n.bez.
92.22.12↔	Intraoperative Röntgenstrahlentherapie, 300 kV - < 1 MV	92.25.01↔	Teleradiotherapie m Elektr, Linearbeschl, Grossf
92.22.19↔	Intraoperative Röntgenstrahlentherapie, sonstige	92.25.02↔	Teleradiotherapie m Elektr, Linearbeschl, Halbkörper
92.23.00↔	Hochvoltstrahlentherapie, n.n.bez.	92.25.03↔	Teleradiotherapie m Elektr, Linearbeschl, Ganzkörper
92.23.01↔	Telekobaltgerät bis zu 2 Bestrahlungsfelder	92.25.04↔	TeleradTher mit Elektr, LinBeschl, IntrOp StrahlTher
92.23.02↔	Telekobaltgerät 3 bis 4 Bestrahlungsfelder	92.25.09↔	Teleradiotherapie mit Elektronen, Linearbeschleuniger, sonstige
92.23.03↔	Telekobaltger me a 4 BestrahlFeld od 3D-gep Bestr	92.25.11↔	TeleradTher Elektr LinBe, M bildg Einst
92.23.08↔	Hochvoltstrahlentherapie: andere Isotope	92.25.12↔	TeleradTher Elektr LinBe b 2 BestrF: M bildg Einst
92.23.09↔	Telekobaltgerät, Sonstige	92.25.13↔	TelerTher Elektr LiBe me a 2 BeF: M bildgest Einst
92.24.00↔	Teleradiotherapie mit Photonen, Linearbeschleuniger, n.n.bez.	92.25.14↔	TelerTher Elek LiBe 3-D gepl Best: M bildgest Einst
92.24.01↔	Teleradiotherapie m Photonen, Linearbeschl, Grossf	92.25.15↔	TeleR Elektr intensMod RadTher: M bildgest Einst
92.24.02↔	Teleradiotherapie m Elektr, Linearbeschl, Halbkörper	92.25.21↔	TeleR Elektr LinBe, bis zu 2 BestrF: Oh bildg Einst
92.24.03↔	Teleradiotherapie m Elektr, Linearbeschl, Ganzkörper	92.25.22↔	TeleR Elektr LinBe, me a 2 BestrF: Oh bildg Einst
92.24.04↔	TeleradTher mit Phot, LinBeschl, IntrOp StrahlTher	92.25.23↔	TeleR Elektr LinBe, 3-D gepl Best: Oh bildg Einst
92.24.09↔	Teleradiotherapie mit Photonen, Linearbeschleuniger, sonstige	92.25.24↔	TeleR Elek LinBe, intMod Radiother: Oh bildg Einst
92.24.11↔	TeleradTher Phot LinBe bis 2 BestrF: M bildg Einst	92.26.00↔	Teleradiotherapie mit anderen Partikelstrahlen, n.n.bez.
92.24.12↔	TelerTher Phot LiBe me a 2 BeF: M bildgest Einst	92.26.10↔	Prtnnthrpie, bs z 2 Bstrfldr, oh bildgst Enst
92.24.13↔	TelerTher Phot LiBe 3-D gepl Best: M bildgest Einst	92.26.11↔	Prtnnthrpie, bs z 2 Bstrfldr, m bildgst Enst

92.26.20↔	Prtntnhrpie, mhr als 2 Bstrfldr, oh bldgst Enst	92.29.3c↔	Intrst Brchyth m Implnt v prmn Str, v 61 bs bs 65 Quelln
92.26.21↔	Prtntnhrpie, mhr als 2 Bstrfldr, m bldgst Enst	92.29.3d↔	Intrst Brchyth m Implnt v prmn Str, v 66 bs bs 70 Quelln
92.26.99↔	Teleradiotherapie mit anderen Partikelstrahlen, sonstige	92.29.3e↔	Intrst Brchyth m Implnt v prmn Str, mhr als 70 Quelln
92.27.00↔	Brachytherapie Körperoberfl, so od nnbez ApplikatOrt	92.29.40↔	Brachytherapie mit Oberflächenapplikatoren, n.n.bez.
92.27.10↔	Brachytherapie weibl GeschlOrgane nnbez	92.29.49↔	Brachytherapie mit Oberflächenapplikatoren, sonstige
92.27.11↔	Brachytherapie intrauterin	92.29.51↔	Entf v umschl Radionukl o inakt Appl unter Anästh
92.27.12↔	Brachytherapie intravaginal	92.29.60↔	Konst u Anp v Fix- u Bhdhlfen b Str, Fix, nnbez
92.27.13↔	Brachytherapie intrauterin u intravaginal kombiniert	92.29.61↔	Konst u Anp v Fix- u Bhdhlfen b Str, Fix, einfach
92.27.21↔	Brachytherapie Körperoberfläche	92.29.62↔	Konst u Anp v Fix- u Bhdhlfen b Str, Fix, mittl SG
92.27.22↔	Brachytherapie intrakavitär	92.29.63↔	Konst u Anp v Fix- u Bhdhlfen b Str, Fix, komplex
92.27.23↔	Brachytherapie intraluminär	92.29.64↔	Konst u Anp v Fix- u Bhdhlfen b Str, Bhdhlfen
92.27.30↔	Brachytherapie Gefäss nnbez	92.29.65↔	Konst u Anp v Fix- u Bhdhlfen b Str, ind Bl o VK
92.27.31↔	Brachytherapie Koronargefäss	92.29.69↔	Konst u Anp v Fix- u Bhdhlfen b Strahlenth, sonst
92.27.39↔	Brachytherapie so Gefäss	92.29.70↔	BestrahlSim ext Bestrahl u Brachyth, nnbez
92.27.70↔	Radioaktive Moulagen, n.n.bez.	92.29.71↔	BestrSim ext Bestrahl u Brachyth, CT-Sim ext Best
92.27.71↔	Konstrukt u Applikat v oberfl radioaktiven Moulagen	92.29.72↔	BestrSim ext Bestr u Brachyth, CT-Sim Brachyth
92.27.72↔	Konstrukt u Applikat v ni auf d KöOberfl verw Applik	92.29.73↔	BestrSim ext Bestr u Brachyth, Feldf m Sim, o 3D
92.27.73↔	Konstruktion und Applikation von Augenapplikatoren	92.29.74↔	BestrSim ext Bestr u Brachyth, Feldf m Sim, m 3D
92.27.79↔	Radioaktive Moulagen, sonstige	92.29.79↔	BestrSim ext Bestrahl u Brachyth, sonst
92.28.00↔	Injektion oder Instillation von Radioisotopen, n.n.bez.	92.29.80↔	BestrPI perk Bestrahl u Brachyth, nnbez
92.28.01↔	Instillation von offenen Radionukliden in Gelenke	92.29.81↔	BestrahlPlan f d intensitätsmod RadioTher
92.28.02↔	Radiojodth bis 1,2 GBq ohne rh-TSH	92.29.82↔	BestrPI perk Best u Brachyth, BestrPI m CT u MRT
92.28.03↔	Radiojodth bis 1,2 GBq mit rh-TSH	92.29.83↔	BestrPI perk Best u Brachyth, BestrPI Brachyth, mi
92.28.04↔	Radiojodth bis 5 GBq ohne rh-TSH	92.29.84↔	BestrPI perk Best u Brachyth, BestrPI Brachyth, ko
92.28.05↔	Radiojodth bis 5 GBq mit rh-TSH	92.29.85↔	BestrPI perk Best u Brachyth, BestrPI o ind Dos
92.28.06↔	Radiojodth über 5 GBq ohne rh-TSH	92.29.86↔	BestrahlPlan f perkut Bestrahl, m individ Dosisplan
92.28.07↔	Radiojodth über 5 GBq mit rh-TSH	92.29.87↔	Bstrpl f Prkt Bstr u Brchyth, Bstrpl m Fsion v CT u PETBldm
92.28.11↔	Therapie mit offenen Radionukliden bei Knochenmetastasen	92.29.88↔	Bstrpl f Prkt Bstr&Brchyth, Bstrpl m Fsion v CT, MRT&PETBldm
92.28.12↔	Intrvnös plliatv Schmrzth m off Rdion b Knchmststn	92.29.89↔	BestrPI perkutane Bestrahlung u Brachyth, sonst
92.28.13↔	Radiorezeptortherapie mit DOTA-konjugierten Somatostatin-Analoga	92.30.00↔	Stereotaktische Bestrahlung, einzeitig, n.n.bez.
92.28.20↔	Radioimmuntherapie mit 90Y-Ibritumomab-Tiuxetan, parenteral	92.30.01↔	Stereotaktische Bestrahlung, einzeitig: Zerebral, n.n.bez.
92.28.21↔	Gabe von Jod-131-MIBG (Metajodbenzylguanidin) parenteral	92.30.02↔	Stereotaktische Bestrahlung, einzeitig: Extrazerebral, n.n.bez.
92.28.31↔	Sel Intravask Radiochoemoembolisation m I131Lipiodol	92.30.20↔	Stereot Bestr, einzeit: Zerebral, intmod Radioth
92.28.32↔	SI Intrvsk Rdionkldthpie(SIRT)Emb v Yttrium90mrkiertn Mkrspähm	92.30.21↔	Stereot Bestr, einzeit: Zereb, intmod Bogenbestr (IMAT)
92.28.33↔	Endovaskuläre Brachytherapie mit Rhenium-188	92.30.22↔	Stereot Bestr, einzeit: Zerebral, bildgest Einst
92.29.00↔	Brachytherapie mit umschlossenen Radionukliden, n.n. bez.	92.30.30↔	Stereot Bestr, einzeit: Extrazer, intmod Radioth
92.29.09↔	Brachytherapie mit umschlossenen Radionukliden, sonstige	92.30.31↔	Streot Bstr, einzeit: Extrzr, intmd Bgnbstr (IMAT)
92.29.11↔	Interst Brachyth m Impl entf Strahl i e E, nied Dos	92.30.32↔	Stereot Bestr, einzeit: Extrazer, bildgest Einst
92.29.12↔	Interst Brachyth m Impl entf Strahl i e E, gep Dos	92.30.99↔	Stereotaktische Bestrahlung, einzeitig, sonstige
92.29.13↔	Interst Brachyth m Impl entf Strahl i e E, ho Dos	92.31.00↔	Radiochirurgie mit Photonen n.n. bez., zerebral
92.29.19↔	Interst Brachyth m Impl entf Strahl i e E, sonst	92.31.10↔	Radiochirurgie mit Photonen n.n. bez., extrazerebral
92.29.21↔	Interst Brachyth m Volimpl entf Strahl i m E, nd Dos	92.32.00↔	Mehrquellige Photon-Radiochirurgie, n.n.bez.
92.29.22↔	Interst Brachyth m Volimpl entf Strahl i m E, gp Dos	92.32.01↔	Mehrquellige Photon-Radiochirurgie: Gamma-knife
92.29.23↔	Interst Brachyth m Volimpl entf Strahl i m E, ho Dos	92.33.00↔	Teilchen-Radiochirurgie, n.n.bez.
92.29.29↔	Interst Brachyth m Volimpl entf Strahl i m E, sonst	92.33.01↔	And HochvoltstrTh: Stereotakt Bestr, einzeit, zereb
92.29.31↔	Interst Brachyth m Volimpl entf Strahl, bis 10 Q	92.33.11↔	And HochvoltstTh: Stereot Bestr, einz, extrazereb
92.29.32↔	Interst Brachyth m Volimpl entf Strahl, m a 10 Q	92.39.01↔	And Hochvstrth, Stereot Bestr, frakt,zerebral, n.n.bez.
92.29.33↔	Intrst Brchyth m Implnt v prmn Str, v 16 bs 20 Quelln	92.39.11↔	And Hchvstrth, Streot Bstr, frkt, Extrzr, n.n.bz.
92.29.34↔	Intrst Brchyth m Implnt v prmn Str, v 21 bs 25 Quelln	92.39.20↔	And Hchvstrth, Streot Bstr, frkt: zrb, intmd Rdiorth
92.29.35↔	Intrst Brchyth m Implnt v prmn Str, v 26 bs bs 30 Quelln	92.39.21↔	And Hchvstrth, Streot Bstr, frkt: zrb, intmd Bgnbstr (IMAT)
92.29.36↔	Intrst Brchyth m Implnt v prmn Str, v 31 bs bs 35 Quelln	92.39.22↔	And Hchvstrth, Streot Bstr, frkt: zrb, bldgst Enst
92.29.37↔	Intrst Brchyth m Implnt v prmn Str, v 36 bs bs 40 Quelln	92.39.29↔	And Hochvstrth, Stereot Bestr, frakt, zerebral, So
92.29.38↔	Intrst Brchyth m Implnt v prmn Str, v 41 bs bs 45 Quelln	92.39.30↔	And Hchvstrth, Streot Bstr, frkt: Extrzr, intmd Rdiorth
92.29.39↔	Intrst Brchyth m Implnt v prmn Str, v 46 bs bs 50 Quelln	92.39.31↔	And Hchvstrth, Streot Bstr, frkt: Extrzr, intmd Bgnbstr (IMAT)
92.29.3a↔	Intrst Brchyth m Implnt v prmn Str, v 51 bs bs 55 Quelln	92.39.32↔	And Hchvstrth, Streot Bstr, frkt: Extrzr, bldgst Enst
92.29.3b↔	Intrst Brchyth m Implnt v prmn Str, v 56 bs bs 60 Quelln	92.39.39↔	And Hochvstrth, Stereot Bestr, frakt, Extrazer, So
		92.41↔	Intraoperative Strahlentherapie mit Elektronen

Prozedur R11-3

07.16.00↔	Biopsie am Thymus, n.n.bez.	09.12↔	Biopsie des Tränensacks
07.16.10↔	Geschlossene [perkutan] [Nadel-] Biopsie am Thymus	09.19↔	Sonstige diagnostische Massnahmen am Tränensystem
07.16.11↔	Offene Biopsie am Thymus	10.21.00↔	Biopsie der Konjunktiva, n.n.bez.
07.16.99↔	Biopsie am Thymus, sonstige	10.21.10↔	Geschlossene (Nadel-) Biopsie der Konjunktiva
08.11.00↔	Biopsie am Augenlid, n.n.bez.	10.21.20↔	Offene Biopsie der Konjunktiva
08.11.10↔	Geschlossene (Nadel-) Biopsie am Augenlid	10.21.99↔	Biopsie der Konjunktiva, sonstige
08.11.20↔	Offene Biopsie am Augenlid	11.22.00↔	Biopsie der Kornea, n.n.bez.
08.11.99↔	Biopsie am Augenlid, sonstige	11.22.10↔	Geschlossene (Nadel-) Biopsie der Kornea
09.11↔	Biopsie der Tränendrüse	11.22.20↔	Offene Biopsie der Kornea

11.22.99↔	Biopsie der Kornea, sonstige	40.23.00↔	Exzision eines axillären Lymphknotens, n.n.bez.
12.22↔	Biopsie der Iris	40.23.10↔	Exzision eines axillären Lymphknotens, ohne Markierung
12.29.00↔	S diagn Mssnhm an Irs, Crp cliar, Sklr u vrd Agkm, n.n.bz.	40.23.11↔	Exzision eines axillären Lymphknotens, mit Markierung
12.29.10↔	Biopsie des Corpus ciliare	40.23.99↔	Exzision eines axillären Lymphknotens, sonstige
12.29.20↔	Biopsie der Sklera	40.24.00↔	Exzision eines inguinalen Lymphknotens, n.n.bez.
12.29.30↔	Biopsie der Augenlinse	40.24.10↔	Exz e inguinalen Lymphkn, offen chir, ohne Markierung
12.29.99↔	S diagn Mssnhm an Irs, Crp cliar, Sklr u vrd Agkm, S	40.24.11↔	Exz e inguinalen Lymphkn, offen chir, mit Markierung
13.90↔	Operation an der Linse, n.a.klass.	40.24.20↔	Exzision eines inguinalen Lymphknotens, laparoskopisch
13.91↔	Einsetzen von intraokulärer teleskopischer Prothese	40.24.99↔	Exzision eines inguinalen Lymphknotens, sonstige
13.92↔	Kapsulotomie an der Linse	44.15↔	Offene Biopsie am Magen
13.93↔	Verschluss eines Defektes an der Linse mit Gewebekleber	50.12↔	Offene Biopsie an der Leber
13.99↔	Sonstige Operationen an der Linse, sonstige	51.13↔	Offene Biopsie an Gallenblase oder Gallengängen
14.19↔	So diagn Massnahm a Ret/Chorioid/Glaskrp/hintAugKam	52.12↔	Offene Biopsie am Pankreas
15.01↔	Biopsie an äusserem Augenmuskel oder Sehne	76.11.00↔	Biopsie an Gesichtsschädelknochen, n.n.bez.
16.23↔	Biopsie an Orbita und Augapfel	76.11.10↔	Geschlossene (Nadel-) Biopsie an Gesichtsschädelknochen
18.01↔	Perforation des Ohrläppchens	76.11.11↔	Offene Biopsie (mit Inzision) an Gesichtsschädelknochen
18.02↔	Inzision am äusseren Gehörgang	76.11.99↔	Biopsie an Gesichtsschädelknochen, sonstige
18.09↔	Sonstige Inzision am äusseren Ohr	76.19.11↔	Offene Biopsie (mit Inzision) am Kiefergelenk
20.32.00↔	Biopsie an Mittel- und Innenohr, n.n.bez.	77.40.00↔	Knochenbiopsie, ohne Angabe der Lokalisation, n.n.bez.
20.32.01↔	Biopsie am Mittelohr	77.40.10↔	Knochbiops, ohne Ang d Lok, Perkutane (Nadel) Biops
20.32.02↔	Biopsie am Innenohr	77.40.20↔	Knochbiops, ohne Ang d Lokalisation, Offene Knochbiops
20.32.99↔	Biopsie an Mittel- und Innenohr, sonstige	77.40.99↔	Knochenbiopsie, ohne Angabe der Lokalisation, sonstige
24.11.00↔	Biopsie am Zahnfleisch, n.n.bez.	77.41.00↔	Knochbiops von Skapula, Klav, Rip und Sternum, n.n.bez.
24.11.10↔	Geschlossene (Nadel-) Biopsie am Zahnfleisch	77.41.10↔	Knchbiops v Skp, Klv, Rp u Strn, Prkt (Nd) Biops
24.11.20↔	Offene Biopsie (mit Inzision) am Zahnfleisch	77.41.20↔	Knochbiops von Skap, Klav, Rip u Stern, Off Knochbiops
24.11.99↔	Biopsie am Zahnfleisch, sonstige	77.41.99↔	Knochbiops von Skapula, Klav, Rip und Sternum, sonstige
24.12.00↔	Biopsie an einer Zahnalveole, n.n.bez.	77.42.00↔	Knochenbiopsie am Humerus, n.n.bez.
24.12.10↔	Geschlossene (Nadel-) Biopsie an einer Zahnalveole	77.42.10↔	Knochenbiopsie am Humerus, Perkutane (Nadel-) Biopsie
24.12.20↔	Offene Biopsie (mit Inzision) an einer Zahnalveole	77.42.20↔	Knochenbiopsie am Humerus, Offene Knochenbiopsie
24.12.99↔	Biopsie an einer Zahnalveole, sonstige	77.42.99↔	Knochenbiopsie am Humerus, sonstige
25.02↔	Offene Biopsie an der Zunge	77.43.00↔	Knochenbiopsie an Radius und Ulna, n.n.bez.
26.12↔	Offene Biopsie an Speicheldrüse oder -gang	77.43.10↔	Knochenbiopsie an Radius und Ulna, Perkutane (Nadel-) Biopsie
27.21.00↔	Biopsie am knöchernen Gaumen, n.n.bez.	77.43.20↔	Knochenbiopsie an Radius und Ulna, Offene Knochenbiopsie
27.21.10↔	Geschlossene (Nadel-) Biopsie am knöchernen Gaumen	77.43.99↔	Knochenbiopsie an Radius und Ulna, sonstige
27.21.20↔	Offene Biopsie (mit Inzision) am knöchernen Gaumen	77.44.00↔	Knochenbiopsie an Karpalia und Metakarpalia, n.n.bez.
27.21.99↔	Biopsie am knöchernen Gaumen, sonstige	77.44.10↔	Knochbiops an Karpal u Metakarpal, Perkut (Nad) Biops
27.22.00↔	Biopsie an Uvula und weichem Gaumen, n.n.bez.	77.44.20↔	Knochbiops an Karpal und Metakarpal, Offene Knochbiops
27.22.10↔	Geschlossene (Nadel-) Biopsie an Uvula und weichem Gaumen	77.44.99↔	Knochenbiopsie an Karpalia und Metakarpalia, sonstige
27.22.20↔	Offene Biopsie (mit Inzision) an Uvula und weichem Gaumen	77.45.00↔	Knochenbiopsie am Femur, n.n.bez.
27.22.99↔	Biopsie an Uvula und weichem Gaumen, sonstige	77.45.10↔	Knochenbiopsie am Femur, Perkutane (Nadel-) Biopsie
27.23.00↔	Biopsie an der Lippe, n.n.bez.	77.45.20↔	Knochenbiopsie am Femur, Offene Knochenbiopsie
27.23.10↔	Geschlossene (Nadel-) Biopsie an der Lippe	77.45.99↔	Knochenbiopsie am Femur, sonstige
27.23.20↔	Offene Biopsie (mit Inzision) an der Lippe	77.46.00↔	Knochenbiopsie an der Patella, n.n.bez.
27.23.99↔	Biopsie an der Lippe, sonstige	77.46.10↔	Knochenbiopsie an der Patella, Perkutane (Nadel-) Biopsie
27.24.00↔	Biops in der Mundhöhle, an nicht bez Struktur, n.n.bez.	77.46.20↔	Knochenbiopsie an der Patella, Offene Knochenbiopsie
27.24.10↔	Gschl (Nd) Biops an Wngnschlh, Mndb u snst Strkt i d Mndhö	77.46.99↔	Knochenbiopsie an der Patella, sonstige
27.24.20↔	Off Biops (m Inzs) an Wngnschlh, Mndb u snst Strkt i d Mndhö	77.47.00↔	Knochenbiopsie an Tibia und Fibula, n.n.bez.
27.24.99↔	Biops in der Mundhöhle, an nicht bez Struktur, sonstige	77.47.10↔	Knochenbiopsie an Tibia und Fibula, Perkutane (Nadel-) Biopsie
29.12.00↔	Biopsie am Pharynx, n.n.bez.	77.47.20↔	Knochenbiopsie an Tibia und Fibula, Offene Knochenbiopsie
29.12.10↔	Geschlossene (Nadel-) Biopsie am Pharynx	77.47.99↔	Knochenbiopsie an Tibia und Fibula, sonstige
29.12.20↔	Offene Biopsie am Hypopharynx	77.48.00↔	Knochenbiopsie an Tarsalia und Metatarsalia, n.n.bez.
29.12.30↔	Offene Biopsie am Nasopharynx	77.48.10↔	Knochbiops an Tarsal und Metatars, Perkut (Nad) Biops
29.12.99↔	Biopsie am Pharynx, sonstige	77.48.20↔	Knochbiops an Tarsalia und Metatars, Offene Knochbiops
31.45↔	Offene Biopsie an Larynx oder Trachea	77.48.99↔	Knochenbiopsie an Tarsalia und Metatarsalia, sonstige
34.27.00↔	Biopsie am Zwerchfell, n.n.bez.	77.49.00↔	Knochbiops an and näher bez Knoch, auss Gschk, n.n.bez.
34.27.10↔	Geschlossene (Nadel-) Biopsie am Zwerchfell	77.49.20↔	Knbiop aanbz Kn,aus Gschk,Knbiop a d Ws,Prkt(Nd)Biop
34.27.20↔	Offene Biopsie am Zwerchfell	77.49.21↔	Knchbiops a.a.bz. Knch/auss Gschk/Knchbiops an Ws/Off Knchbiops
34.27.99↔	Biopsie am Zwerchfell, sonstige	77.49.40↔	Knbiop and nbz Kn,aus Gschk,Knbiop Phl d Fs,Prk (Nd)Biop
38.21↔	Biopsie eines Blutgefässes	77.49.41↔	Knbiop aanbz Kn,aus Gschk,Knbiop a Phl d Fs,Off Knbiop
40.11.00↔	Biopsie an einer lymphatischen Struktur, n.n.bez.	77.49.90↔	Knchbiops an and näh bz Knch, auss Gschk, Prkt (Nd) Biops
40.11.10↔	Off (Inzs) Biops e mdiast, praaortln, iliakln o plvnn Lymphkn	77.49.91↔	Knchbiops an and näh bz Knch, auss Gschk, Off Knchbiops
40.11.11↔	Off (Inzs) Biops e zrv, sprklvklärn, axllärn o inguinln Lymphkn	77.49.99↔	Knochbiops an and näher bez Knoch, auss Gschk, sonstige
40.11.20↔	Geschlossene [perkutan] [Nadel-] Biopsie von Lymphknoten	80.30↔	Gelenksbiopsie, ohne Angabe der Lokalisation
40.11.99↔	Biopsie an einer lymphatischen Struktur, sonstige	80.31.00↔	Gelenksbiopsie an der Schulter, n.n.bez.
40.19↔	Sonstige diagnostische Massnahmen an lymphatischen Strukturen	80.31.10↔	Gelbiops an d Schult, Perkut (Nad) Biops an d Schult
40.21.00↔	Exzision eines tiefen zervikalen Lymphknotens, n.n.bez.	80.31.20↔	Gelbiops an d Schulter, Arthr Gelbiop an d Schulter
40.21.10↔	Exz einzelner Lk u Lymphgefäße, zervikal, oh Markierung	80.31.30↔	Gelbiops an d Schulter, Offene Gelbiop an d Schulter
40.21.11↔	Exz ez Lk Lg, zrv, Radionkldmrk Farbstffmrk (SntnlLekt)	80.31.99↔	Gelenksbiopsie an der Schulter, sonstige
40.21.99↔	Exzision eines tiefen zervikalen Lymphknotens, sonstige		

80.32.00↔	Gelenksbiopsie am Ellenbogen, n.n.bez.	80.36.20↔	Gelenksbiopsie am Knie, Arthroskopische Gelenksbiopsie am Knie
80.32.10↔	Gelenksbiopsie a Ellb, Perkutane (Nadel) Biops a Ellb	80.36.30↔	Gelenksbiopsie am Knie, Offene Gelenksbiopsie am Knie
80.32.20↔	Gelenksbiopsie a Ellb, Arthr Gelenksbiopsie a Ellb	80.36.99↔	Gelenksbiopsie am Knie, sonstige
80.32.30↔	Gelenksbiopsie a Ellb, Offene Gelenksbiopsie a Ellb	80.37.00↔	Gelenksbiopsie am Sprunggelenk, n.n.bez.
80.32.99↔	Gelenksbiopsie am Ellenbogen, sonstige	80.37.10↔	Gelbiop a Sg, Perkut (Nad) Biops a Sg
80.33.00↔	Gelenksbiopsie am Handgelenk, n.n.bez.	80.37.20↔	Gelbiop a Sprunggelenk, Arthr Gelbiop a Sprunggelenk
80.33.10↔	Gelbiop a Hdgel, Perkutane (Nadel) Biops a Hdgel	80.37.30↔	Gelbiop a Sprunggelenk, Offene Gelbiops a Sprunggelenk
80.33.20↔	Gelbiop a Handgelenk, Arthr Gelbiop a Handgelenk	80.37.99↔	Gelenksbiopsie am Sprunggelenk, sonstige
80.33.30↔	Gelenksbiopsie am Handgelenk, Offene Gelenksbiopsie am Handgelenk	80.38.00↔	Gelenksbiopsie an Fuss und Zehen, n.n.bez.
80.33.99↔	Gelenksbiopsie am Handgelenk, sonstige	80.38.10↔	Gelbiop an Fuss u Zeh, Perkut (Nad) Biops an Fuss u Zeh
80.34.00↔	Gelenksbiopsie an Hand und Finger, n.n.bez.	80.38.20↔	Gelbiop an Fuss u Zehen, Arthr Gelbiop an Fuss u Zehen
80.34.10↔	Gelbiop an Hnd u Fng, Prkt (Nd) Biops an Hnd u Fng	80.38.30↔	Gelbiop an Fuss u Zehen, Off Gelbiops an Fuss u Zehen
80.34.20↔	Gelbiop an Hand u Fing, Arthr Gelbiop an Hand u Fing	80.38.99↔	Gelenksbiopsie an Fuss und Zehen, sonstige
80.34.30↔	Gelbiop an Hand und Fing, Off Gelbiops an Hand und Fing	80.39.00↔	Gelenksbiopsie an anderer bezeichneter Lokalisation, n.n.bez.
80.34.99↔	Gelenksbiopsie an Hand und Finger, sonstige	80.39.10↔	Gelbiops an and bz Lk, Prkt (Nd) Biops an and bz Lk
80.35.00↔	Gelenksbiopsie an der Hüfte, n.n.bez.	80.39.20↔	Gelbiops an and bez Lok, Arthr Gelbiop a Kiefergel
80.35.10↔	Gelbiop an d Hüfte, Perkutane (Nadel) Biops an d Hüfte	80.39.21↔	Gelbiops an and bez Lok, Arthr Gelbiop a Sternoklgel
80.35.20↔	Gelbiop an d Hüfte, Arthr Gelbiop an d Hüfte	80.39.29↔	Gelbiops an and bez Lok, Arthr Gelbiop, sonstige
80.35.30↔	Gelenksbiopsie an der Hüfte, Offene Gelenksbiopsie an der Hüfte	80.39.30↔	Gelbiops an and bez Lokalisation, Offene Gelbiops
80.35.99↔	Gelenksbiopsie an der Hüfte, sonstige	80.39.40↔	Gelbiops an and bez Lok, Gelbiops an d Wirbelsäule
80.36.00↔	Gelenksbiopsie am Knie, n.n.bez.	80.39.99↔	Gelenksbiopsie an anderer, bezeichneter Lokalisation, sonstige
80.36.10↔	Gelenksbiopsie am Knie, Perkutane (Nadel-) Biopsie am Knie	85.12↔	Offene Biopsie an der Mamma

ADRG R12 **Andere hämatologische und solide Neubildungen mit grossen OR-Prozeduren**

Hauptdiagnose in Tabelle R12-1 und Prozedur in Tabelle R12-2

DRG R12A **Andere hämatologische und solide Neubildungen mit grossen OR-Prozeduren, mit äusserst schweren CC, ohne komplexe OR-Prozedur**

PCCL > 3

DRG R12B **Andere hämatologische und solide Neubildungen mit grossen OR-Prozeduren ohne äusserst schwere CC, mit komplexer OR-Prozedur**

Komplexe OR-Prozeduren oder Prozedur in Tabelle R12-3 oder Prozedur in Tabelle R12-4

DRG R12C **Andere hämatologische und solide Neubildungen mit grossen OR-Prozeduren ohne äusserst schwere CC, ohne komplexe OR-Prozedur**

Diagnose R12-1

C37	Bösartige Neubildung des Thymus	C92.50	Akute myelomonozytäre Leukämie: Ohne Ang kompl Remission
C48.0	Bösartige Neubildung: Retroperitoneum	C92.51	Akute myelomonozytäre Leukämie: In kompletter Remission
C76.4	BNB ungenau bezeichneter Lok: Obere Extremität	C93.00	Akute Monozytenleukämie: Ohne Angabe kompl Remission
C76.5	BNB ungenau bezeichneter Lok: Untere Extremität	C93.01	Akute Monozytenleukämie: In kompletter Remission
C76.7	BNB: Sonstige ungenau bezeichnete Lokalisationen	C94.00	Akute Erythämie u Erythroleukämie: Oh Ang kompl Remiss
C76.8	BNB: Sonst u ungenau bez Lok, mehr Teilber überlapp	C94.01	Akute Erythämie u Erythroleukämie: In kompletter Remiss
C77.0	Sekundäre u nnbez BNB: Lymphknoten Kopf/Gesicht/Hals	C94.20	Akute Megakaryoblastenleukämie: Ohne Ang kompl Remiss
C77.1	Sekundäre u nnbez BNB: Intrathorakale Lymphknoten	C94.21	Akute Megakaryoblastenleukämie: In kompletter Remission
C77.2	Sekundäre u nnbez BNB: Intraabdominale Lymphknoten	C96.0	Abt-Letterer-Siwe-Krankheit
C77.3	Sek u nnbez BNB: Axill Lymphkn u Lymphkn obere Extrem	D09.3	Carcinoma in situ Schilddrüse/so endokrine Drüsen
C77.4	Sek u nnbez BNB: Inguin Lymphkn u Lymphkn unt Extrem	D09.7	Carcinoma in situ sonst nbez Lokalisationen
C77.5	Sekundäre u nnbez BNB: Intrapelvine Lymphknoten	D09.9	Carcinoma in situ, nnbez
C77.8	Sekundäre u nnbez BNB: Lymphknoten mehrerer Regionen	D19.7	Gutart Neubild mesotheliales Gewebe, sonst Lok
C77.9	Sekundäre u nnbez BNB: Lymphknoten, nnbez	D19.9	Gutart Neubildung mesotheliales Gewebe, nnbez
C79.83	Sekundäre bösartige Neubildung des Perikards	D36.7	Gutartige Neubildung sonstige nbez Lok
C79.84	Sonstige sekundäre bösartige Neubildung des Herzens	D36.9	Gutartige Neubildung nnbez Lokalisation
C79.88	Sekundäre bösartige Neubildung sonstiger nbez Lokalisationen	D46.2	Refraktäre Anämie m Blastenüberschuß
C79.9	Sekundäre bösartige Neubildung nnbez Lokalisation	D46.3	Refraktäre Anämie m Blastenübersch in Transformation
C80.0	Bösartige Neubildung, prim Lokalisation unbekannt, so bez	D48.7	NB unsich/unbek Verhalt sonst nbez Lok
C80.9	Bösartige Neubildung, nnbez	D48.9	NB unsich/unbek Verhalt, nnbez
C92.00	Akute myeloische Leukämie: Ohne Angabe kompl Remission	Q85.8	Sonstige Phakomatosen, aonkl
C92.01	Akute myeloische Leukämie: In kompletter Remission	Q85.9	Phakomatose, nnbez
C92.40	Akute promyelozytäre Leukämie: Ohne Ang kompl Remission	Z03.1	Beobachtung b Verdacht auf BNB
C92.41	Akute promyelozytäre Leukämie: In kompletter Remission		

Prozedur R12-2

01.10↔	Monitoring des intrakraniellen Drucks	01.31.00↔	Inzision an den Hirnhäuten, n.n.bez.
01.12.00↔	Offene Biopsie an den Hirnhäuten, n.n.bez.	01.31.10↔	Inzis an D Hirnh zur Entl e subduralen Hämat (Hygroms)
01.12.10↔	Stereotaktische offene Biopsie an den Hirnhäuten	01.31.11↔	Inzision an D Hirnhäuten zur Entl e subduralen Empyems
01.12.99↔	Offene Biopsie an den Hirnhäuten, sonstige	01.31.20↔	Inzs an D Hrn z Drain v sbd u sbchrnoidlr Flüssgk
01.13.00↔	Geschlossene [perkutane] [Nadel-] Biopsie am Gehirn, n.n.bez.	01.31.99↔	Inzision an den Hirnhäuten, sonstige
01.13.10↔	Stereotaktische geschl [perkutane] [Nad] Biops a Hirn	01.32.00↔	Lobotomie und Traktotomie, n.n.bez.
01.13.99↔	Geschlossene [perkutane] [Nadel-] Biopsie am Gehirn, sonstige	01.32.10↔	Lobotomie und Traktotomie, Zingulotomie
01.14.00↔	Offene Biopsie am Gehirn, n.n.bez.	01.32.11↔	Lobotomie und Traktotomie, Subpiale Transsektion
01.14.10↔	Stereotaktische offene Biopsie am Gehirn	01.32.12↔	Lobotomie und Traktotomie, Multiple Lobotomien
01.14.99↔	Offene Biopsie am Gehirn, sonstige	01.32.20↔	Lobotomie u Traktotomie, Stereot Untbr von Bahnsystemen
01.15↔	Biopsie am Schädel	01.32.99↔	Lobotomie und Traktotomie, sonstige
01.16↔	Monitoring der zerebralen Sauerstoffsättigung (PtiO2)	01.39.00↔	Sonstige Inzision am Gehirn, n.n.bez.
01.17↔	Monitoring der Gehirntemperatur	01.39.10↔	Sonstige Inzision a Hirn zur Entl e intrazer Hämat
01.18.20↔	Offene Biopsie an intrakraniellem Blutgefäss	01.39.11↔	Sonstige Inzision a Hirn zur Entl e intrazer Abszesses
01.18.21↔	Stereotaktische offene Biopsie an intrakraniellem Blutgefäss	01.39.19↔	So Inzis a Gehrin, Entl von So intrazerebraler Flüssigk
01.18.29↔	Offene Biopsie an intrakraniellem Blutgefäss, sonstige	01.39.20↔	So Inzis a Hirn, Stereotaktische Entl e intrakr Hämat
01.21↔	Inzision und Drainage an den kranialen Sinus	01.39.21↔	So Inzis a Hirn, Stereot Entl e intrakr Abszesses
01.22↔	Entfernen der Elektrode(n) eines intrakr Neurostim	01.39.29↔	S Inzs a Hrn, Stroot Entl S intrkriellr Flüssgk
01.23.00↔	Rekraniotomie, n.n.bez.	01.39.30↔	Sonstige Inzision a Gehirn, Entf e intrazerebralen Fk
01.23.10↔	Rekraniotomie mit Einbringen einer Drainage	01.39.40↔	Anl e ext Drain a Liqusys (z.B. ventr, zisternal, subd)
01.23.20↔	Rekrant m Entf von allopl Mat o Medträg aus d Schädelkn	01.39.41↔	Anl e Reserv a Liqusys (z.B. ventr, zisternal, subd)
01.23.21↔	Rekrant m Entf von allopl Mat o Medträg aus d Epidraum	01.39.42↔	Entf e Reserv a Liqusys (z.B. ventr, zisternal, subd)
01.23.29↔	Rekraniotomie mit Entfernen von sonstigen Material	01.39.50↔	Entfernung eines intrakraniellen Implantates
01.23.99↔	Rekraniotomie, sonstige	01.39.99↔	Sonstige Inzision am Gehirn, sonstige
01.24.00↔	Sonstige Kraniotomie, n.n.bez.	01.41↔	Operationen am Thalamus
01.24.10↔	Sonstige Kraniotomie mit Dekompression	01.42↔	Operationen am Globus pallidum
01.24.11↔	Sonstige Kraniotomie zur Entleerung eines epiduralen Hämatoms	01.51.00↔	Exzision von Läsion oder Gewebe an den Hirnhäuten, n.n.bez.
01.24.12↔	Sonstige Kraniotomie zur Entleerung eines epiduralen Empyems	01.51.10↔	Exz v Tmrgw an D Hrn m Präprtio n v infiltriern Nchbrgw
01.24.13↔	S Krniot, Entl v allpl Mt o Mdräg i D Schädlkn o Epdraum	01.51.99↔	Exzision von Läsion oder Gewebe an den Hirnhäuten, sonstige
01.24.14↔	S Krniot, Entf v allpl Mtrialdr Mdräg aus Schädlkn o Epdraum	01.52.00↔	Hemisphärektomie, n.n.bez.
01.24.15↔	Sonstige Kraniot, Entf e Fk aus Schädelkn o Epidraum	01.52.10↔	Hemisphärektomie, hirmeigenes intrazerebrales Tumorgewebe
01.24.16↔	So Kraniot, So Drain epid Flüssigk o aus sonst Gründen	01.52.11↔	Hemisphärektomie, nicht hirmeigenes intrazerebrales Tumorgewebe
01.24.20↔	Kraniotomie der Kalotte als Zugang, n.n.bez.	01.52.99↔	Hemisphärektomie, sonstige
01.24.21↔	Bohrlochrepanation der Kalotte als Zugang	01.53.00↔	Lobektomie am Gehirn, n.n.bez.
01.24.22↔	Streotktsch gführt Schädlröfngn übr d Klitt als Zg	01.53.10↔	Lobektomie am Gehirn, hirmeigenes intrazerebrales Tumorgewebe
01.24.29↔	Kraniotomie der Kalotte als Zugang, sonstige	01.53.11↔	Lobekt a Hirn, Ni hirmeigenes intrazerebrales Tumorgew
01.24.30↔	Zugang durch die Schädelbasis, n.n.bez.	01.53.99↔	Lobektomie am Gehirn, sonstige
01.24.31↔	Zugang durch die Schädelbasis, transoral	01.59.00↔	Sonstige Exz o Destr von Läs o Gew a Hirn, n.n.bez.
01.24.32↔	Zugang d d Schädelb, transoral m Spal d weichen Gaumens	01.59.10↔	Sonstige Exz von hirmeig intrazer Tumorgew a Hirn
01.24.33↔	Zg d d Schädlb, trnsr m Spl d weichn u hrtn Gaumns	01.59.11↔	Sonstige Exz von Ni hirmeig intrazer Tumorgew a Hirn
01.24.34↔	Zugang durch die Schädelbasis, transsphenoidal	01.59.12↔	So Exz von Läs o Gew a Hirn, Debr e Kontusion a Hirn
01.24.35↔	Zugang durch die Schädelbasis, transethmoidal	01.59.19↔	Sonstige Exzision von Läsion oder Gewebe am Gehirn, sonstige
01.24.36↔	Zugang durch die Schädelbasis, transmastoidal	01.59.20↔	Sonstige Destr von hirmeig intrazer Tumorgew a Hirn
01.24.37↔	Zugang durch die Schädelbasis, translabyrinthär	01.59.21↔	Sonstige Destr von Ni hirmeig intrazer Tumorgew a Hirn
01.24.38↔	Zugang durch die Schädelbasis, transpyramidal	01.59.29↔	Sonstige Destruktion von Läsion oder Gewebe am Gehirn, sonstige
01.24.39↔	Zugang durch die Schädelbasis, sonstige	01.59.99↔	Sonstige Exz o Destr von Läs o Gew a Hirn, sonstige
01.24.3a↔	Zugang durch die Schädelbasis, transkondylär	01.6x.00↔	Exzision und Destruktion einer Läsion am Schädel, n.n.bez.
01.24.3b↔	Zugang durch die Schädelbasis, transorbital	01.6x.10↔	Exzision und Destruktion von Tumorgewebe an der Schädelbasis
01.24.3c↔	Zugang durch die Schädelbasis, mit Le-Fort-I-Osteotomie	01.6x.11↔	Exzision und Destruktion von Tumorgewebe an der Kalotte
01.24.99↔	Sonstige Kraniotomie, sonstige	01.6x.20↔	Exz und Destr vom sonst erkrankten Gew an d Schädelb
01.25.00↔	Sonstige Kraniektomie, n.n.bez.	01.6x.21↔	Exz und Destr von sonstigem erkrankten Gew an d Kalotte
01.25.10↔	Sonstige Kraniektomie mit Dekompression	01.6x.22↔	Exz u Destr v sonst erkrankten Gew an d Kalotte m Hirnh
01.25.11↔	Sonstige Kraniektomie zur Entleerung eines epiduralen Hämatoms	01.6x.99↔	Exzision und Destruktion einer Läsion am Schädel, sonstige
01.25.12↔	Sonstige Kraniektomie zur Entleerung eines epiduralen Empyems	02.01↔	Eröffnen einer Schädelnaht
01.25.13↔	So Kraniekt zur Entf e Fk aus Schädelkn o Epidraum	02.02↔	Elevation von Frakturfragmenten vom Schädel
01.25.14↔	S Krniekt m Enl v allpl Mt o e Mdräg i D Schädlkn o Epdraum	02.03↔	Bildung eines Schädelknochenlappens
01.25.19↔	So Kraniekt zur Drain epid Flüssigk o aus sonst Gründen	02.04.00↔	Knochentransplantation an den Schädel, n.n.bez.
01.25.20↔	Sonstige Kraniektomie, Rekraniektomie mit Einbr e Drain	02.04.10↔	Knochentransplantation an den Schädel, Schädeldach
01.25.21↔	S Krniekt,Rkrekt z Entf alpl Mt/Mdtr a Schkn/Epdraums	02.04.99↔	Knochentransplantation an den Schädel, sonstige
01.25.99↔	Sonstige Kraniektomie, sonstige	02.05.00↔	Einsetzen einer Schädelknochenplatte, n.n.bez.
01.26↔	Einsetz und Ersetz e Kath i d Schädelhöhle o Hirngew	02.05.10↔	Entz Schädknpl(CADImplnt) an Hrnsch oh Bteil Gsschäd,Entf Df
01.28↔	Einsetzen von intrakraniellen Katheter(n) via Bohrloch(löcher)	02.05.11↔	Ens Schknpl(CADImp)a Hrnsch oh Bteil d Gsschäd.gr/kmpl Df
01.29.00↔	Rv (h Erstz) v Kth(n) aus Schädlh o Hrnwg, n.n.bz.	02.05.20↔	Eins Schknpl (CADImp) Hnsch Bteil v Orb,Tprlfr Sn (bz 2Reg)
01.29.10↔	Stereot Rev (oh Ersetz) v intrazer Kath z intrav Infus		
01.29.99↔	Rev (oh Ersetz) von Kath(n) aus Schädelh o Hirngew, So		

02.05.30↔	Enstz Schädlkpl (CAD) an Hrnsch/Bteil mlt RgGsschäd, ab 3 Rg	03.09.13↔	Zugang zur Halswirbelsäule, ventral, 3 und mehr Segmente
02.05.99↔	Einsetzen einer Schädelknochenplatte, sonstige	03.09.14↔	Zugang zur Hws (d Laminot o Hemilekt), dors, 1 Segment
02.06.00↔	Sonstige Osteoplastik am Schädel, n.n.bez.	03.09.15↔	Zugang zur Hws (d Laminot o Hemilekt), dors, 2 Segmente
02.06.10↔	Frontoorbitale Kranioplastik zur Verlagerung	03.09.16↔	Zugang z Hws (d Laminot o Hemilekt), dors, 3 u mehr Seg
02.06.20↔	Rk d Hrnsch oh Bteil d Gsschäd, m einf Implnt (Knzmnt)	03.09.17↔	Zugang zum kraniozervikalem Uebergang
02.06.30↔	Reko v Hirn u Gesschäd, m einf Implant (Knzement) o Tx	03.09.19↔	Zugang zur Halswirbelsäule, sonstige
02.06.99↔	Sonstige Osteoplastik am Schädel (Kranioplastik), sonstige	03.09.20↔	Zugang zur Brustwirbelsäule, n.n.bez.
02.07↔	Entfernen einer Schädelknochenplatte	03.09.21↔	Zugang zur Brustwirbelsäule, ventral, 1 Segment
02.11↔	Einfache Naht an der Dura mater des Gehirns	03.09.22↔	Zugang zur Brustwirbelsäule, ventral, 2 Segmente
02.12.00↔	Sonstige Rekonstruktion an den Hirnhäuten, n.n.bez.	03.09.23↔	Zugang zur Brustwirbelsäule, ventral, 3 und mehr Segmente
02.12.10↔	Sonstige Rekonstruktion an den Hirnhäuten ohne Kranioplastik	03.09.24↔	Zugang zur Bws (d Laminot o Hemilekt), dors, 1 Segment
02.12.20↔	Sonstige Rekonstruktion an den Hirnhäuten mit Kranioplastik	03.09.25↔	Zugang zur Bws (d Laminot o Hemilekt), dors, 2 Segmente
02.12.21↔	Sonstige Duraplastik mit Kranioplastik an der Konvexität	03.09.26↔	Zugang z Bws (d Laminot o Hemilekt), dors, 3 u mehr Seg
02.12.22↔	So Durapl m Kranioplastik a kraniozervikalen Übergang	03.09.29↔	Zugang zur Brustwirbelsäule, sonstige
02.12.99↔	Sonstige Rekonstruktion an den Hirnhäuten, sonstige	03.09.30↔	Zugang zur Lendenwirbelsäule, n.n.bez.
02.13↔	Ligatur eines Gefässes der Hirnhäute	03.09.31↔	Zugang zur Lendenwirbelsäule, ventral, 1 Segment
02.14↔	Exzision am Plexus chorioideus	03.09.32↔	Zugang zur Lendenwirbelsäule, ventral, 2 Segmente
02.2↔	Ventrikulostomie	03.09.33↔	Zugang zur Lendenwirbelsäule, ventral, 3 und mehr Segmente
02.31↔	Ventrikelshunt zu Strukturen in Kopf und Hals	03.09.34↔	Zug z Lendwrbs (d Laminot o Flavektomie), dors, 1 Segm
02.32↔	Ventrikelshunt zum Kreislaufsystem	03.09.35↔	Zug z Lendwrbs (d Laminot o Flavektomie), dors, 2 Seg
02.33↔	Ventrikelshunt zur Thoraxhöhle	03.09.36↔	Zg z Lndwrbs (d Lrmt o Flvktmie), drs, 3 u mhr Sg
02.34↔	Ventrikelshunt zu Bauchhöhle und Bauchorganen	03.09.37↔	Zug z Lendwrbs, Zug zu Os sacrum u zu Os coccygis
02.35↔	Ventrikelshunt zum Harnwegssystem	03.09.39↔	Zugang zur Lendenwirbelsäule, sonstige
02.39↔	Sonstige Operationen zum Einrichten einer Ventrikeldrainage	03.09.40↔	Inzis d Spinalkanals, Rm und Rmhaut, n.n.bez.
02.41.00↔	Spülung und Exploration eines Ventrikelshunts, n.n.bez.	03.09.41↔	Inzision des Spinalkanals zur Drainage epiduraler Flüssigkeit
02.41.10↔	Spülung und Exploration eines Ventrikelshunts, zentraler Teil	03.09.43↔	Inzis von Rm und Rückenmh zur Drain von subd Flüssigk
02.41.20↔	Spülung und Exploration eines Ventrikelshunts, peripherer Teil	03.09.44↔	Inzis von Rm und Rückenmh zur Drain e intramed Hämät
02.41.99↔	Spülung und Exploration eines Ventrikelshunts, sonstige	03.09.45↔	Inzs v Rm u Rückenmh z Drain e intrmedllär Abszsss
02.42.00↔	Ersetzen eines Ventrikelshunts, n.n.bez.	03.09.49↔	Inzis d Spinalkanals, Rm und Rmhaut, sonstige
02.42.10↔	Ersetzen eines Ventrikelshunts, zentraler Teil	03.09.90↔	Sonstige Exploration des Spinalkanals
02.42.20↔	Ersetzen eines Ventrikelshunts, peripherer Teil	03.09.91↔	Sonstige Dekompression des Spinalkanals
02.42.99↔	Ersetzen eines Ventrikelshunts, sonstige	03.09.99↔	Sonstige Exploration und Dekompression am Spinalkanal, sonstige
02.43↔	Entfernen eines Ventrikelshunts	03.1↔	Durchtrennung einer intraspinalen Nervenwurzel
02.91↔	Lösung von kortikalen Adhäsionen	03.21↔	Perkutane Chordotomie
02.92↔	Plastische Rekonstruktion am Gehirn	03.29↔	Sonstige Chordotomie
02.93.00↔	Implnt o Erstz d Elkrtd(n) e intrkr Neurstm, n.n.bz.	03.32.00↔	Biopsie an Rückenmark oder Rückenmarkshäuten, n.n.bez.
02.93.10↔	Implant o Ersetz v temp Mikroel z monolok Abl u Stimul	03.32.10↔	Geschl [Perkut] [Nad] Biops an Rm o Rückenmarkshäuten
02.93.11↔	Implant o Ersetz v temp Mikroel z multilok Abl u Stimul	03.32.20↔	Offene Biopsie an Rückenmark oder Rückenmarkshäuten
02.93.20↔	Implnt o Erstz v prm Mkröel z mnk Abl u Stml	03.32.99↔	Biopsie an Rückenmark oder Rückenmarkshäuten, sonstige
02.93.21↔	Implnt o Erstz v prm Mkröel z mtlk Abl u Stml	03.39↔	So diagn Massnahm an RM und Strukt des Spinalkan
02.93.99↔	Implant o Ersetz d Elektrod(n) e intrkr Neurostim, So	03.4x.00↔	Exz o Destr e Läs an Rm o Rückenmarkshäuten, n.n.bez.
02.96↔	Einsetzen einer sphenoidalen Elektrode	03.4x.10↔	Exz o Destr von Tumorgew an Rückenmark (intramedullär)
02.99.00↔	Sonstige Operation an Schädel, Gehirn und Hirnhäuten, n.n.bez.	03.4x.11↔	Exz o Destr von Tumorgew an Rmhaut und Knoch
02.99.10↔	Stereotaktische Eingriffe am Liquorsystem	03.4x.12↔	Exz o Destr v Tumorgew an intraspinalen Nervwur u Ggl
02.99.11↔	Streot Implnt u Explntion v rdioaktvm Mt als slbst Engr	03.4x.19↔	Exz o Destr von Tumorgew an Rm o Rmhaut, sonstige
02.99.12↔	Stereot Implant von Gew an Schäd, Hirn und Hirnh	03.4x.20↔	Exz o Destr e sonstigen Läs an Rm (intramedullär)
02.99.13↔	Stereotaktische Instill von Med als selbständiger Eingr	03.4x.21↔	Exz oder Destr e sonstigen Läsion an Rückenmarkshäuten
02.99.14↔	Streot Implnt, Rv o Wchs v intrzr Kth z intrv Infz	03.4x.22↔	Exz o Destr e sonst Läs an intraspinalen Nervwur u Ggl
02.99.20↔	Umwdl e Lquorshnts (Hmwssrbleitng) i e Mhrfchbleitng	03.4x.29↔	Exz o Destr e sonstigen Läs an Rm o Rmhaut, sonstige
02.99.29↔	Sonstige Revision und Entfernung von Liquorableitungen	03.4x.99↔	Exz o Destr e Läs an Rm o Rückenmarkshäuten, sonstige
02.99.30↔	Implantation oder Wechsel einer intrakraniellen Messsonde	03.53.11↔	Geschl Reposition e Wirbelfraktur mit externer Fix
02.99.31↔	Revision (ohne Wechsel) einer intrakraniellen Messsonde	03.53.20↔	Offene Reposition einer Wirbelfraktur
02.99.40↔	Implantation oder Wechsel einer Neuroprothese	03.59.00↔	So Plast Reko und Op an Strukt d Spinalkan, n.n.bez.
02.99.41↔	Revision (ohne Wechsel) einer Neuroprothese	03.59.10↔	S Plst Rk u Op an Strkt d Spnlkn, Vrschl e Diastmtmylie
02.99.50↔	Implant u Entf e KathBallonSyst zur intrazer Brachythy	03.59.11↔	S Plst Rk u Op an Strkt d Spnlkn, Drchtr e Flm trmnl
02.99.60↔	Streot Rv (h Erstz) d Elkrtd(n) e intrkr Neurstm	03.59.12↔	S Plst Rk u Op an Strkt d Spnlkn, Vrschl e spn Fstl
02.99.61↔	Sonstige Rev (oh Ersetz) d Elektrod e intrkr Neurostim	03.59.13↔	S Plst Rk u Op an Strkt d Spnlkn, Spnl Drpl
02.99.90↔	Sonstige stereotaktische Op an Schädel, Hirn und Hirnh	03.59.99↔	So Plast Reko und Op an Strukturen d Spinalkanals, So
02.99.99↔	Sonstige Operation an Schädel, Gehirn und Hirnhäuten, sonstige	03.6↔	Lösung von Adhäsionen an Rückenmark und Nervenwurzeln
03.01.00↔	Entfernen eines Fremdkörpers vom Spinalkanal, n.n.bez.	03.71↔	Subarachnoido-peritonealer Shunt am Spinalkanal
03.01.10↔	Entfernen eines Fremdkörpers vom Spinalkanal, epidural	03.72↔	Subarachnoido-ureteraler Shunt am Spinalkanal
03.01.99↔	Entfernen eines Fremdkörpers vom Spinalkanal, sonstige	03.79↔	Sonstiger Shunt am Spinalkanal
03.02↔	Relaminektomie	03.93.00↔	Implnt o Erstz d Elkrtd(n) e spn Neurstm, n.n.bz.
03.09.00↔	Sonstige Exploration und Dekompression am Spinalkanal, n.n.bez.	03.93.10↔	Implnt o Erstz d Elkrtd(n) e tmp epd Neurstm, Enzlsys, Tsism
03.09.10↔	Zugang zur Halswirbelsäule, n.n.bez.	03.93.11↔	Implnt o Erstz d Elkrtd(n) e tmp epd Neurstm, Mhrlsys, Tsism
03.09.11↔	Zugang zur Halswirbelsäule, ventral, 1 Segment	03.93.20↔	Implnt/ErstzElkrtdprm epd Neurstm, Enzlsys, Dauerst, Prk
03.09.12↔	Zugang zur Halswirbelsäule, ventral, 2 Segmente	03.93.21↔	Implnt o Erstz d Elkrtd(n) prm epd Neurstm, Mhrlsys, Dauerst, Prk

03.93.22↔	Implnt/ErstzElktrd(n)prmn epd Neurstm/Enzlsys/Dauerst, offn chr	18.71.29↔	Ohrmuschelauflbau, total, sonstige
03.93.23↔	Implnt/ErstzElktrd(n)prmn epd Neurstm/Mhrsys/Dauerst, offn chr	18.71.30↔	Implantation von allopl Materialien b Aufb e Ohrmuschel
03.93.30↔	Implant o Ersetz e subd Elektrod zur Vorderwstim	18.71.99↔	Ohrmuschelauflbau, sonstige
03.93.99↔	Implant o Ersetz d Elektrod(n) e spinalen Neurostim, So	20.99.00↔	Sonstige Operationen an Innen- und Mittelohr, n.n.bez.
03.97↔	Revision eines Shunts an den Rückenmarkshäuten	20.99.10↔	Implantation von Knochenverankerungen am Mittel- oder Innenohr
03.99.00↔	So Op an Rm und Strukturen d Spinalkanals, n.n.bez.	20.99.20↔	Verschluss einer Labyrinthfistel
03.99.10↔	Op an intraspinalen Blutgef (z.B. Ligat, Destr, Res)	20.99.30↔	Entf e Kochleaimplantates oder implantbar Hörgerätes
03.99.19↔	Sonstige Operationen an intraspinalen Blutgefässen	20.99.99↔	Sonstige Operationen an Innen- und Mittelohr, sonstige
03.99.20↔	Op a spin Liqsys, Anl e subkut Reserv a spin Liqsys	30.4x.00↔	Radikale Laryngektomie, n.n.bez.
03.99.21↔	Op spn Lqsys, Rvsbkt Rsr, Kth/e Mdkmntnppmpintrth/epd Inf	30.4x.10↔	Radikale Laryngektomie, mit Pharyngektomie, ohne Rekonstruktion
03.99.22↔	Op a spin Liqsys, Entf e subkut Reserv a spin Liqsys	30.4x.11↔	Rad Laryekt, m Pharyngekt, Reko m lok Schleimhaut
03.99.29↔	Sonstige Operationen am spinalen Liquorsystem	30.4x.12↔	Rad Laryekt, m Pharyngekt, Reko m Ni vaskul Tx
03.99.30↔	Rv (h Erstz) d Elktrd(n) e epd Neurstm, Stbl, Enzlsys	30.4x.13↔	Rad Laryekt, m Pharyngekt, Reko m gestielt reg Lp
03.99.31↔	Rv (h Erstz) d Elktrd(n) e epd Neurstm, Stbl, Mhrsys	30.4x.14↔	Rad Laryekt, m Pharyngekt, Rekonstruktion m gestielt Lp
03.99.32↔	Rv (h Erstz) d Elktrd(n) e epd Neurstm, Plttnl, Enzlsys	30.4x.15↔	Rad Laryekt, m Pharyngekt, Reko m fr mikrovaskanast Tx
03.99.33↔	Rv (h Erstz) d Elktrd(n) e epd Neurstm, Plttnl, Mhrsys	30.4x.16↔	Rad Laryekt, m Pharyngekt, Reko m fr fr Darmtr
03.99.40↔	Rev (oh Ersetz) e Kath zur intrath und epidularen Infus	30.4x.17↔	Rad Laryekt, m Pharyngekt, Reko m Magenhochzug
03.99.99↔	So Op an Rm und Strukturen d Spinalkanals, So	30.4x.19↔	Radikale Laryekt, m Pharyngekt, sonstige Rekonstruktion
04.01.00↔	Exzision eines Akustikusneurinoms, n.n.bez.	30.4x.20↔	Rad Laryekt, m Pharyngekt und Schilddres, oh Reko
04.01.10↔	Exzision eines Akustikusneurinoms durch Kraniotomie	30.4x.21↔	Rd Lrykt, m Phryngkt u Schlddrs, Rk m lk Schleimh
04.01.11↔	Exzision eines Akustikusneurinoms, Translabyrinthärer Zugang	30.4x.22↔	Rd Lrykt, m Phryngkt u Schlddrs, Rk m N vskl Tx
04.01.99↔	Exzision eines Akustikusneurinoms, sonstige	30.4x.23↔	Rd Lrykt, m Phryngkt u Schlddrs, Rk m gstielt rg Lp
07.13.00↔	Biopsie an der Hypophyse, transfrontaler Zugang, n.n.bez.	30.4x.24↔	Rd Lrykt, m Phryngkt u Schlddrs, Rk m gstielt Lp
07.13.10↔	Gschl [Prkt] [Nd] Biops an d Hypph d trnsfrntln Zg	30.4x.25↔	Rd Lrykt, m Phryngkt u Schlddrs, Rk m fr mkrvsknst Tx
07.13.11↔	Offene Biopsie an der Hypophyse durch transfrontalen Zugang	30.4x.26↔	Rd Lrykt, m Phryngkt u Schlddrs, Rk m fr fr Drmtr
07.13.12↔	Stereot Biops an d Hypoph d transfrontalen Zugang	30.4x.27↔	Rd Lrykt, m Phryngkt u Schlddrs, Rk m Mgnhczg
07.13.99↔	Biopsie an der Hypophyse, transfrontaler Zugang, sonstige	30.4x.29↔	Rad Laryekt, m Pharyngekt und Schilddres, sonstige Reko
07.16.00↔	Biopsie am Thymus, n.n.bez.	30.4x.99↔	Radikale Laryngektomie, sonstige
07.16.10↔	Geschlossene [perkutane] [Nadel-] Biopsie am Thymus	31.73↔	Verschluss einer anderen trachealen Fistel
07.16.11↔	Offene Biopsie am Thymus	32.20↔	Thorakoskopische Exzision von Läsion oder Gewebe an der Lunge
07.16.99↔	Biopsie am Thymus, sonstige	32.21↔	Plikatur einer Emphysemlase
07.17.00↔	Biopsie am Corpus pineale, n.n.bez.	32.22↔	Chirurgische Lungenvolumenreduktion
07.17.10↔	Geschlossene [perkutane] [Nadel-] Biopsie am Corpus pineale	32.23↔	Offene Exzision von Läsion oder Gewebe an der Lunge
07.17.11↔	Offene Biopsie am Corpus pineale	32.25↔	Thorakoskopische Ablation von Läsion oder Gewebe an der Lunge
07.17.12↔	Stereotaktische Biopsie am Corpus pineale	32.26↔	Sonstige Exzision von Läsion Lunge
07.17.99↔	Biopsie am Corpus pineale, sonstige	32.28↔	Endosk Exz oder Destr von Läs oder Gew an der Lu
07.61↔	Partielle Exzision der Hypophyse, transfrontaler Zugang	32.29↔	So lok Exz oder Destr von Läs oder Gew an der Lu
07.62↔	Partielle Exzision an der Hypophyse, transsphenoidaler Zugang	33.28↔	Offene Lungenbiopsie
07.63↔	Part Exz an der Hypoph, nicht näher bez Zugang	34.02↔	Probethorakotomie
07.64↔	Totale Exzision der Hypophyse, transfrontaler Zugang	34.03↔	Rethorakotomie
07.65↔	Totale Exzision der Hypophyse, transsphenoidaler Zugang	34.1↔	Inzision des Mediastinums
07.68↔	Totale Exzision der Hypophyse, anderer näher bezeichneter Zugang	34.22↔	Mediastinoskopie
07.69↔	Totale Exzision der Hypophyse, nicht näher bezeichneter Zugang	34.26↔	Offene Biopsie am Mediastinum
07.80↔	Thymektomie, n.n.bez.	34.27.00↔	Biopsie am Zwerchfell, n.n.bez.
07.81↔	Sonstige partielle Exzision am Thymus	34.27.10↔	Geschlossene (Nadel-) Biopsie am Zwerchfell
07.82↔	Sonstige totale Exzision des Thymus	34.27.20↔	Offene Biopsie am Zwerchfell
07.83↔	Thorakoskopische partielle Exzision am Thymus	34.27.99↔	Biopsie am Zwerchfell, sonstige
07.84↔	Thorakoskopische totale Exzision des Thymus	34.3x.00↔	Exz oder Destr von Läs oder Gew d Mdst, n.n.bez.
07.91↔	Exploration im Gebiet des Thymus	34.3x.10↔	Exzision von Läsion oder Gewebe des Mediastinums
07.92↔	Sonstige Inzision am Thymus	34.3x.20↔	Resektion von Läsion oder Gewebe des Mediastinums, n.n.bez.
07.93↔	Plastische Rekonstruktion am Thymus	34.3x.21↔	Res von Läs o Gew d Mdst, oh Res an mediast Organen
07.95↔	Thorakoskopische Inzision am Thymus	34.3x.22↔	Rs v Läs o Gw d Mdst, m Lngnrs o Brstwndteilrsktion
07.98↔	So u nnbez thorakoskopische Operationen Thymus	34.3x.23↔	Resektion von Läs o Gew d Mdst, m Perikardteilresektion
07.99↔	Sonstige und nicht näher bezeichnete Operationen am Thymus	34.3x.24↔	Resektion von Läs o Gew d Mdst, m prothetischem GefErs
18.71.00↔	Ohrmuschelauflbau, n.n.bez.	34.3x.25↔	Resektion von Läs o Gew d Mdst, m Lungenres und GefErs
18.71.10↔	Ohrmuschelauflbau, partiell, n.n.bez.	34.3x.26↔	Res von Läs o Gew d Mdst, m Lungenres und Perikardtres
18.71.11↔	Ohrmuschelauflbau, partiell mit Gewebeexpander	34.3x.27↔	Res von Läs o Gew d Mdst, m Perikardtres und GefErs
18.71.12↔	Ohrmuschelauflbau, partiell mit Galealappen	34.3x.28↔	Rs v Läs o Gw d Mdst, m Lngn u Prkrdtrs u GfErs
18.71.13↔	Ohrmuschelauflbau, partiell mit Knorpeltransplantat	34.3x.29↔	Resektion von Läsion oder Gewebe des Mediastinums, sonstige
18.71.14↔	Ohrmuschelauflbau, partiell mit mikrovaskulärem Lappen	34.3x.30↔	Destruktion von Läsion oder Gewebe des Mediastinums
18.71.19↔	Ohrmuschelauflbau, partiell, sonstige	34.3x.99↔	Exz oder Destr von Läs oder Gew d Mdst, sonstige
18.71.20↔	Ohrmuschelauflbau, total, n.n.bez.	34.4x.00↔	Exzision oder Destr einer Läsion an d Bruw, n.n.bez.
18.71.21↔	Ohrmuschelauflbau, total mit Gewebeexpander	34.4x.10↔	Exzision einer Läsion an der Brustwand
18.71.22↔	Ohrmuschelauflbau, total mit Galealappen	34.4x.20↔	Teilresektion einer Läsion an der Brustwand, n.n.bez.
18.71.23↔	Ohrmuschelauflbau, total mit Knorpeltransplantat	34.4x.21↔	Teilresektion einer Läsion an der Brustwand, ohne Rekonstruktion
18.71.24↔	Ohrmuschelauflbau, total mit mikrovaskulärem Lappen		

34.4x.22↔	Teilresektion einer Läsion an der Brustwand, mit Rekonstruktion	39.59.19↔	Transposition der A. iliaca
34.4x.30↔	Res e Läs an d Bruw, komplette Res d Sternums, n.n.bez.	39.59.20↔	Transposition von sonstigen abdominalen Arterien
34.4x.31↔	Res e Läs an d Bruw, komplette Res d Sternums, oh Reko	39.59.21↔	Transposition von Arterien der unteren Extremität
34.4x.32↔	Res e Läs an d Bruw, komplette Res d Sternums, m Reko	39.59.29↔	Transposition von Arterien, sonstige
34.4x.40↔	Destruktion einer Läsion an der Brustwand	39.59.30↔	Sonstige Plast Reko von Gef an Kopf und Ha, n.n.bez.
34.4x.99↔	Exzision oder Destr einer Läsion an d Bruw, sonstige	39.59.31↔	Sonstige plastische Rekonstruktion e intrakr Gefässes
34.51↔	Dekortikation der Lunge	39.59.32↔	Sonstige Plast Rekonstruktion d extrk A. vertebrais
34.52↔	Thorakoskopische Dekortikation der Lunge	39.59.33↔	So Plast Reko von extrk Aa an Kopf und Ha, So
34.59.00↔	Sonstige Exzision an der Pleura, n.n.bez.	39.59.34↔	Sonstige plastische Rekonstruktion der V. jugularis
34.59.10↔	Sonstige Exzision an der Pleura, thorakoskopische Pleurektomie	39.59.39↔	Sonstige Plast Reko von Gef an Kopf und Ha, sonstige
34.59.20↔	Sonstige Exzision an der Pleura, offen chirurgische Pleurektomie	39.59.40↔	Sonstige Plast Reko von Gef d ob Extrem, n.n.bez.
34.59.99↔	Sonstige Exzision an der Pleura, sonstige	39.59.41↔	Sonstige plastische Rekonstruktion von Aa d ob Extrem
34.6x.00↔	Pleurodese, n.n.bez.	39.59.42↔	S Plst Rk d V. sbcl, V. axill u V. brchiocphlc
34.6x.11↔	Pleurodese, offen chirurgisch, ohne Dekortikation	39.59.48↔	So Plast Reko von sonstigen tiefen Venen d ob Extrem
34.6x.12↔	Pleurodese, offen chirurgisch, mit Dekortikation	39.59.49↔	Sonstige Plast Reko von Gef d ob Extrem, sonstige
34.6x.19↔	Pleurodese, offen chirurgisch, sonstige	39.59.50↔	Sonstige Plast Reko von thorakalen Gef, n.n.bez.
34.6x.20↔	Pleurodese, thorakoskopisch, n.n.bez.	39.59.51↔	Sonstige plastische Rekonstruktion der thorakalen Aorta
34.6x.21↔	Pleurodese, thorakoskopisch, ohne Dekortikation	39.59.52↔	Sonstige plastische Rekonstruktion der A. pulmonalis
34.6x.22↔	Pleurodese, thorakoskopisch, mit Dekortikation	39.59.53↔	Sonstige Plast Reko von thorakalen Aa, sonstige
34.6x.29↔	Pleurodese, thorakoskopisch, sonstige	39.59.54↔	Sonstige plastische Rekonstruktion der V. pulmonalis
34.6x.99↔	Pleurodese, sonstige	39.59.55↔	Sonstige plastische Rekonstruktion der V. cava superior
34.85↔	Implantation eines Zwerchfellschrittmachers	39.59.59↔	Sonstige Plast Reko von thorakalen Gef, sonstige
34.89.00↔	Sonstige Operationen am Zwerchfell, n.n.bez.	39.59.60↔	Sonstige plastische Rekonstruktion von abd Aa, n.n.bez.
34.89.10↔	Sonstige Op a Zwerchfell, Inzis (Zwerchfellsplattung)	39.59.61↔	Sonstige plastische Rekonstruktion der abdominalen Aorta
34.89.99↔	Sonstige Operationen am Zwerchfell, sonstige	39.59.62↔	Sonstige plastische Rekonstruktion des Truncus coeliacus
37.12↔	Perikardiotomie	39.59.63↔	Sonstige plastische Rekonstruktion der A. gastrica
37.24.00↔	Perikardiopsie, n.n.bez.	39.59.64↔	Sonstige plastische Rekonstruktion A. hepatica
37.24.10↔	Geschlossene [perkutane] [Nadel-] Biopsie des Perikards	39.59.65↔	Sonstige plastische Rekonstruktion der A. lienalis
37.24.20↔	Offene Perikardiopsie	39.59.66↔	Sonstige plastische Rekonstruktion der A. renalis
37.24.99↔	Perikardiopsie, sonstige	39.59.67↔	Sonstige plastische Rekonstruktion der A. mesenterica
37.25.00↔	Herzbiopsie, n.n.bez.	39.59.68↔	Sonstige plastische Rekonstruktion der A. iliaca
37.25.10↔	Geschlossene [perkutane] [Nadel-] Biopsie des Myokards	39.59.69↔	Sonstige plastische Rekonstruktion von abd Aa, sonstige
37.25.20↔	Transasale Biopsie des Endokards, Myokards und Endomyokards	39.59.70↔	Sonstige Plast Rekonstruktion von abd Venen, n.n.bez.
37.25.30↔	Herzbiopsie, offen	39.59.71↔	Sonstige plastische Rekonstruktion der V. cava inferior
37.25.99↔	Herzbiopsie, sonstige	39.59.72↔	Sonstige plastische Rekonstruktion der V. iliaca
37.31.00↔	Perikardektomie, n.n.bez.	39.59.79↔	Sonstige Plast Rekonstruktion von abd Venen, sonstige
37.31.10↔	Perikardektomie, partiell	39.59.80↔	Sonstige Plast Reko von Gef d unteren Extrem, n.n.bez.
37.31.20↔	Perikardektomie, total	39.59.81↔	Sonstige Plast Rekonstruktion von Aa d unteren Extrem
37.31.30↔	Adhäsioolyse am Perikard	39.59.82↔	Sonstige plastische Rekonstruktion der V. femoralis
37.31.99↔	Perikardektomie, sonstige	39.59.83↔	Sonstige plastische Rekonstruktion der V. poplitea
38.01↔	Inzision von intrakraniellen Gefässen	39.59.88↔	So Plast Reko von sonst tiefen Venen d unteren Extrem
38.08.00↔	Inzision von Arterien der unteren Extremität, n.n.bez.	39.59.89↔	Sonstige Plast Reko von Gef d unteren Extrem, sonstige
38.08.10↔	Inzision der A. femoralis (communis) (superficialis)	39.59.90↔	Sonstige Plast Reko e Gefässes, Venenklappenplastik
38.08.11↔	Inzision der A. profunda femoris	39.59.99↔	Sonstige plastische Rekonstruktion eines Gefässes, sonstige
38.08.12↔	Inzision der A. poplitea	39.8x.00↔	Op a Glom carot, Sin caroticus u and Paraggl, n.n.bez.
38.08.99↔	Inzision von Arterien der unteren Extremität, sonstige	39.8x.10↔	Exploration des Glomus caroticum und anderer Paraganglien
38.31↔	Resektion von intrakraniellen Gefässen mit Anastomose	39.8x.11↔	Exzision des Glomus caroticum und anderer Paraganglien
38.51↔	Ligatur und Stripping von intrakraniellen Varizen	39.8x.99↔	Op a Glom carot, Sin caroticus und and Paraggl, So
38.61↔	Sonstige Exzision von intrakraniellen Gefässen	39.91↔	Freilegung eines Gefässes
38.81↔	Sonstiger chirurgischer Verschluss von intrakraniellen Gefässen	40.29.00↔	Einfache Exzision einer anderen lymphatischen Struktur, n.n.bez.
39.49.00↔	Sonstige Revision nach vaskulärem Eingriff, n.n.bez.	40.29.10↔	Exzision eines mediastinalen Lymphknotens, n.n.bez.
39.49.10↔	Revision einer Gefäßanastomose	40.29.11↔	Exzision eines mediastinalen Lymphknotens, offen chirurgisch
39.49.20↔	Revision eines vaskulären Implantates	40.29.12↔	Exzision eines mediastinalen Lymphknotens, thorakoskopisch
39.49.21↔	Wechsel eines vaskulären Implantates	40.29.19↔	Exzision eines mediastinalen Lymphknotens, sonstige
39.49.22↔	Entfernung eines vaskulären Implantates	40.29.20↔	Exzision eines paraaortalen Lymphknotens
39.49.30↔	Ersatz eines kardialen Conduit	40.29.30↔	Exzision eines iliakalen Lymphknotens
39.49.99↔	Sonstige Revision nach vaskulärem Eingriff, sonstige	40.29.70↔	Exzision eines Lymphangioms oder Hygroma cysticum
39.55↔	Reimplantation eines aberrierenden Nierengefässes	40.29.80↔	Exz mehrerer abd Lymphknst (mit Leberbiop), n.n.bez.
39.59.00↔	Sonstige plastische Rekonstruktion eines Gefässes, n.n.bez.	40.29.81↔	Exz mhr abd Lymphknstt (m Lbrbiop), offn chr [StgLprt]
39.59.10↔	Transposition von Arterien, n.n.bez.	40.29.82↔	Exz mhr abd Lymphknstt (m Lbrbiop), lprsk [StGLprskpie]
39.59.11↔	Transposition der extrakraniellen A. vertebrais	40.29.89↔	Exz mehrerer abd Lymphknst (mit Leberbiop), sonstige
39.59.12↔	Transposition von sonstigen extrk Aa an Kopf und Hals	40.29.99↔	Einfache Exzision einer anderen lymphatischen Struktur, sonstige
39.59.13↔	Transposition von Arterien der oberen Extremität	40.3x.00↔	Exzision von regionalen Lymphknoten, n.n.bez.
39.59.14↔	Transposition von thorakalen Arterien	40.3x.09↔	Exzision von regionalen Lymphknoten, sonstige
39.59.15↔	Transposition der A. gastrica, A. hepatica und A. lienalis	40.3x.10↔	Regionale Lymphadenektomie als selbständiger Eingriff, n.n.bez.
39.59.16↔	Transposition der A. renalis	40.3x.11↔	Regionale Lymphadenektomie als selbständiger Eingriff, zervikal
39.59.17↔	Transposition der A. mesenterica	40.3x.12↔	Regionale Lymphadenektomie als selbständiger Eingriff, axillär
39.59.18↔	Transposition sonstiger viszeraler Arterien		

40.3x.13↔	Rg Lymphkt als slbst Engr, praort, plvn, obttrrsch o iliakl	41.5↔	Totale Splenektomie
40.3x.14↔	Reg Lymphekt als selbst Eingr, inguinal, offen chr	41.93↔	Exzision einer akzessorischen Milz
40.3x.15↔	Reg Lymphekt als selbst Eingr, inguinale, laparask	41.94↔	Milztransplantation
40.3x.16↔	Reg Lymphekt als selbst Eingr, mediast und peribr	41.95.00↔	Plastische Rekonstruktion an der Milz, n.n.bez.
40.3x.19↔	Regionale Lymphadenektomie als selbständiger Eingriff, sonstige	41.95.10↔	Plastische Rekonstruktion an der Milz, Naht
40.3x.20↔	Regionale Lymphekt i Rahmen e and Eingr, n.n.bez.	41.95.99↔	Plastische Rekonstruktion an der Milz, sonstige
40.3x.21↔	Regionale Lymphekt i Rahmen e and Eingr, zervikal	41.99↔	Sonstige Operationen an der Milz
40.3x.22↔	Regionale Lymphekt i Rahmen e and Eingr, axillär	42.01↔	Inzision einer Ösophagealmembran
40.3x.23↔	Rg Lymphkt i Rhmn e and Engr, praort, plvn o iliakl	42.09.00↔	Andere Inzision am Ösophagus, n.n.bez.
40.3x.24↔	Regionale Lymphekt i Rahmen e and Eingr, obturatorisch	42.09.11↔	Andere Inzision am Ösophagus, offen chirurgisch
40.3x.25↔	Regionale Lymphekt i Rahmen e and Eingr, inguinale	42.09.12↔	Andere Inzision am Ösophagus, laparoskopisch
40.3x.26↔	Reg Lymphekt i Rahmen e and Eingr, mediast und peribr	42.09.99↔	Andere Inzision am Ösophagus, sonstige
40.3x.29↔	Regionale Lymphekt i Rahmen e and Eingr, sonstige	42.10↔	Ösophagostomie, n.n.bez.
40.40↔	Radikale Neck dissection, n.n.bez.	42.11↔	Zervikale Ösophagostomie
40.41.00↔	Radikale unilaterale Neck dissection, n.n.bez.	42.12↔	Exteriorisation einer ösophagealen Tasche
40.41.10↔	Sel (funkt) Neck dissec, supraomohyoid (Reg IIII)	42.19↔	Sonstige Fistulisierung des Ösophagus nach aussen
40.41.11↔	Selektive (funktionelle) Neck dissection, lateral (Region II-IV)	42.25↔	Offene Biopsie am Ösophagus
40.41.12↔	Selektive (funkt) Neck dissec, anterolateral (Reg IIV)	42.31↔	Lokale Exzision eines Ösophagus-Divertikels
40.41.13↔	Sel (funkt) Neck dissec, posterolateral (Reg IIIV)	42.32↔	Lokale Exzision von anderer Läsion oder Gewebe aus dem Ösophagus
40.41.14↔	Selektive (funktionelle) Neck dissection, central (Region VI)	42.39↔	Sonstige Destruktion von Läsion oder Gewebe aus dem Ösophagus
40.41.20↔	Radikale Neck dissection (inkl. modifiziert)	42.40↔	Ösophagektomie, n.n.bez.
40.41.21↔	Extended Neck dissection	42.41.00↔	Partielle Ösophagektomie, n.n.bez.
40.41.99↔	Radikale unilaterale Neck dissection, sonstige	42.41.10↔	Partielle Ösophagektomie ohne Wiederherstellung der Kontinuität
40.42↔	Radikale bilaterale Neck dissection	42.41.20↔	Partielle Ösophagektomie mit Wiederherstellung der Kontinuität
40.50↔	Radikale Exzision von Lymphknoten, n.n.bez.	42.41.99↔	Partielle Ösophagektomie, sonstige
40.51.00↔	Radikale Exzision von axillären Lymphknoten, n.n.bez.	42.42.00↔	Totale Ösophagektomie, n.n.bez.
40.51.10↔	Radikale Exz von axillären Lk als selbständiger Eingr	42.42.10↔	Totale Ösophagektomie, ohne Wiederherstellung der Kontinuität
40.51.11↔	Radikale Exz von axillären Lk i Rahmen e and Eingr	42.42.20↔	Tot Ösophagektomie, m Wiedhst d Kont, transmediastinal
40.51.99↔	Radikale Exzision von axillären Lymphknoten, sonstige	42.42.21↔	Tot Ösophagektomie, m Wiedhst d Kont, thorakoabdominal
40.52.00↔	Radikale Exzision von periaortalen Lymphknoten, n.n.bez.	42.42.29↔	Tot Ösophagektomie, m Wiedhst d Kont, So Zugang
40.52.10↔	Rd Exz v rtrprtn (praort, prk) u plvnn Lk als slbst Engr	42.42.99↔	Totale Ösophagektomie, sonstige
40.52.11↔	Rd Exz v rtrprtn (praort, prk) u plvnn Lk i Rhmn e and Engr	42.51.00↔	Intrathorakale Ösophagoösophagostomie, n.n.bez.
40.52.99↔	Radikale Exzision von periaortalen Lymphknoten, sonstige	42.51.10↔	Intrthr Össtom,Rk Öspssg b Atrsie Verskng östrach Fist
40.53.00↔	Radikale Exzision von iliakalen Lymphknoten, n.n.bez.	42.51.99↔	Intrathorakale Ösophagoösophagostomie, sonstige
40.53.10↔	Radikale Exz von iliakalen Lk als selbständiger Eingr	42.52↔	Intrathorakale Ösophagogastrostomie
40.53.11↔	Radikale Exz von iliakalen Lk i Rahmen e and Eingr	42.53↔	Intrathor ÖsophAnast mit IntPos von Dünndarm
40.53.99↔	Radikale Exzision von iliakalen Lymphknoten, sonstige	42.54↔	Sonstige intrathorakale Ösophagoenterostomie
40.54.00↔	Radikale Exzision der Leistengegend, n.n.bez.	42.55↔	Intrathor ÖsophAnast mit IntPos von Dickdarm
40.54.10↔	Radikale Exzision der Leistengegend als selbständiger Eingriff	42.56↔	Sonstige intrathorakale Ösophagokolostomie
40.54.11↔	Radikale Exzision d Leistengegend im Rahmen e and Eingr	42.58↔	Intrathorakale Ösophagusanastomose mit anderer Interposition
40.54.99↔	Radikale Exzision der Leistengegend, sonstige	42.59↔	Sonstige intrathorakale Ösophagusanastomose
40.59.00↔	Radikale Exzision anderer Lymphknoten, n.n.bez.	42.61↔	Prästernale Ösophagoösophagostomie
40.59.10↔	Radikale Exz and Lk als selbständiger Eingr, n.n.bez.	42.62↔	Prästernale Ösophagogastrostomie
40.59.11↔	Radikale Exz mediastinaler Lk als selbständiger Eingr	42.63↔	Prästernale Ösophagusanastomose mit Interposition von Dünndarm
40.59.12↔	Radikale Exz peribronchialer Lk als selbständiger Eingr	42.64↔	Sonstige prästernale Ösophagoenterostomie
40.59.19↔	Radikale Exz and Lk als selbständiger Eingr, sonstige	42.65↔	Prästernale Ösophagusanastomose mit Interposition von Dickdarm
40.59.20↔	Radikale Exz and Lk i Rahmen e and Eingr, n.n.bez.	42.66↔	Sonstige prästernale Ösophagokolostomie
40.59.21↔	Radikale Exz mediastinaler Lk i Rahmen e and Eingr	42.68↔	Sonstige prästernale Ösophagusanastomose mit Interposition
40.59.22↔	Radikale Exz peribronchialer Lk i Rahmen e and Eingr	42.69↔	Sonstige prästernale Ösophagusanastomose
40.59.29↔	Radikale Exz and Lk i Rahmen e and Eingr, sonstige	42.7x.00↔	Ösophagomyotomie, n.n.bez.
40.59.99↔	Radikale Exzision anderer Lymphknoten, sonstige	42.7x.11↔	Ösophagomyotomie, offen chirurgisch
40.62↔	Fistulierung des Ductus thoracicus	42.7x.12↔	Ösophagomyotomie, laparoskopisch
40.63↔	Verschluss einer Fistel des Ductus thoracicus	42.7x.21↔	Ösophagomyotomie, pharyngozerivikal, offen chirurgisch
40.64↔	Ligatur des Ductus thoracicus	42.7x.22↔	Ösophagomyotomie, pharyngozerivikal, laparoskopisch
40.69↔	Sonstige Operationen am Ductus thoracicus	42.7x.31↔	Ösophago-Gastrostomie, offen chirurgisch
40.9x.00↔	Sonstige Operationen an lymphatischen Strukturen, n.n.bez.	42.7x.32↔	Ösophago-Gastrostomie, laparoskopisch
40.9x.10↔	Anastomose zur Beseitigung eines Lymphödems	42.7x.99↔	Ösophagomyotomie, sonstige
40.9x.20↔	Inzision einer Lymphozele	42.81.20↔	Enstz u Wchs v e N slbpx Prth (prm Tb) i D Ösphgs, offn chr
40.9x.30↔	Drainage eines Lymphödems	42.81.21↔	Enstz u Wchs v 2 N slbpx Prth (prm Tb) i D Ösphgs, offn chr
40.9x.40↔	Therapeutische perkutane Punktion einer Lymphozele	42.81.22↔	Enstz&Wchs v mhr als2N slbpx Prth(prm Tb)i D Ösphgs,offn chr
40.9x.99↔	Sonstige Operationen an lymphatischen Strukturen, sonstige	42.81.30↔	Enstz u Wchs v e N slbpx Prth (prm Tb) i D Ösphgs, lprsk
41.2↔	Splenotomie	42.81.31↔	Enstz u Wchs v 2 N slbpx Prth (prm Tb) i D Ösphgs, lprsk
41.33↔	Offene Milzbiopsie	42.81.32↔	Enstz u Wchs v mhr als 2 N slbpx Prth (prm Tb) i D Ösphgs, lprsk
41.41↔	Marsupialisation einer Milzzyste	42.81.42↔	Enstz u Wchs v mhr als 2 slbpx Prth (prm Tb) i D Ösphgs, endsk
41.42.00↔	Exz oder Destr von Läsion oder Gewebe d Milz, n.n.bez.		
41.42.10↔	Exzision von Läsion oder Gewebe der Milz		
41.42.20↔	Destruktion von Läsion oder Gewebe der Milz		
41.42.99↔	Exz oder Destr von Läsion oder Gewebe d Milz, sonstige		
41.43↔	Partielle Splenektomie		

42.81.50↔	Enstz u Wchs e slbpx Prth (prm Tb) i D Ösphgs, offn chr	45.79.10↔	Sonstige Teilresektion am Dickdarm, Segmentresektion am Dickdarm
42.81.51↔	Enstz u Wchs v 2 slbpx Prth (prm Tb) i D Ösphgs, offn chr	45.79.11↔	So Teilresektion a Dickd, Res mult Dickdarmsegmente
42.81.52↔	Enstz&Wchs v mhr als2slbpx Prth(prm Tb)i D Ösphgs,offn chr	45.79.12↔	Sonstige Teilresektion am Dickdarm, Subtotale Kolektomie
42.81.60↔	Enstz u Wchs e slbpx Prth (prm Tb) i D Ösphgs, lprsk	45.79.20↔	Sonstige Teilresektion am Dickdarm, Erweiterte Sigmaresektion
42.81.61↔	Enstz u Wchs v 2 slbpx Prth (prm Tb) i D Ösphgs, lprsk	45.79.21↔	So Teilres a Dickd, Erw Hemikolektomie rechts und links
42.81.62↔	Enstz u Wchs v mhr als 2 slbpx Prth (prm Tb) i D Ösphgs, lprsk	45.79.22↔	So Teilresektion a Dickd, Erw subtotale Kolonresektion
42.82↔	Naht einer Ösophagus-Verletzung	45.79.29↔	So Teilresektion a Dickd, So Erw Teilresektion a Dickd
42.83↔	Verschluss einer Ösophagostomie	45.79.99↔	Sonstige Teilresektion am Dickdarm, sonstige
42.85↔	Plastische Rekonstruktion an einer Ösophagusstenose	45.8x.00↔	Totale intraabdominelle Kolektomie, n.n.bez.
42.87↔	Sonstiges Transplantat am Ösophagus	45.8x.20↔	Totale intraabdominelle Kolektomie, Erweiterte totale Kolektomie
42.89↔	Sonstige Rekonstruktion am Ösophagus	45.8x.30↔	Totale intraabd Kolektomie, Erw totale Proktokolektomie
43.0↔	Gastrotomie	45.8x.99↔	Totale intraabdominelle Kolektomie, sonstige
43.5↔	Partielle Gastrektomie mit Anastomose zum Ösophagus	45.90↔	Intestinale Anastomose, n.n.bez.
43.6x.00↔	Partielle Gastrektomie mit Anastomose zum Duodenum, n.n.bez.	45.91↔	Dünndarm-Dünndarm-Anastomose
43.6x.10↔	Prt Gstrkt m Anst z Duod, Pylrsrsktion m Anst z Duod	45.92↔	Anastomose des Dünndarms zum Rektumstumpf
43.6x.20↔	Partielle Gastrektomie mit Anastomose zum Duodenum, Billroth I	45.93↔	Sonstige Dünndarm-Dickdarm-Anastomose
43.6x.99↔	Partielle Gastrektomie mit Anastomose zum Duodenum, sonstige	45.94↔	Dickdarm-Dickdarm-Anastomose
43.7x.00↔	Partielle Gastrektomie mit Anastomose zum Jejunum, n.n.bez.	45.95↔	Anastomose zum Anus
43.7x.10↔	Prt Gstrkt m Anst z Jjn, Prt Gstrkt (2/3Rs) m Anst z Jjn	46.01↔	Exteriorisation des Dünndarms
43.7x.20↔	Prt Gstrkt m Anst z Jjn, Prt Gstrkt (4/5Rs) m Anst z Jjn	46.02↔	Resektion eines exteriorisierten Dünndarmsegments
43.7x.99↔	Partielle Gastrektomie mit Anastomose zum Jejunum, sonstige	46.03↔	Exteriorisation des Dickdarms
43.81↔	Partielle Gastrektomie mit Dünndarmtransposition	46.10↔	Kolostomie, n.n.bez.
43.89.00↔	Sonstige partielle Gastrektomie, n.n.bez.	46.11↔	Temporäre Kolostomie
43.89.10↔	Sonstige partielle Gastrektomie, Segmentresektion des Magens	46.13↔	Permanente Kolostomie
43.89.20↔	S Prt Gstrkt, Bliopnkr Dvrs d Mgns n Scpnr, offn chr	46.14↔	Verzögerte Eröffnung einer Kolostomie
43.89.21↔	S Prt Gstrkt, Bliopnkr Dvrs d Mgns n Scpnr, lprsk	46.20↔	Ileostomie, n.n.bez.
43.89.30↔	S Prt Gstrkt, Bliopnkr Dvrs d Mgns m DuodSwtch, offn chr	46.21↔	Temporäre Ileostomie
43.89.31↔	S Prt Gstrkt, Bliopnkr Dvrs d Mgns m DuodSwtch, lprsk	46.22↔	Kontinente Ileostomie
43.89.40↔	Sonstige Part Gastrekt, Sleeve resection, offen chir	46.23↔	Sonstige permanente Ileostomie
43.89.41↔	Sonstige partielle Gastrekt, Sleeve resection, laparask	46.24↔	Verzögerte Eröffnung einer Ileostomie
43.89.50↔	S Prt Gstrkt, DuodSwtch n Sleeve rs (Zweiteingr), offn chr	46.31↔	Verzögerte Eröffnung einer anderen Enterostomie
43.89.51↔	S Prt Gstrkt, DuodSwtch n Sleeve rs (Zweiteingr), lprsk	46.33↔	Anlage eines Duodenostomie
43.89.90↔	So Part Gastrekt, So atypische Part Gastrekt	46.34↔	Offen chirurgische Anlage einer Jejunostomie
43.89.99↔	Sonstige partielle Gastrektomie, sonstige	46.39.00↔	Sonstige Enterostomie, n.n.bez.
43.91↔	Totale Gastrektomie mit intestinaler Interposition	46.39.10↔	Sonstige Enterostomie, Anlage einer Bishop-Koop-Anastomose
43.99↔	Sonstige totale Gastrektomie	46.39.99↔	Sonstige Enterostomie, sonstige
44.11↔	Transabdominale Gastroskopie	46.41.00↔	Revision eines Dünndarm-Stomas, n.n.bez.
44.29↔	Sonstige Pyloroplastik	46.41.10↔	Rev e DünndStomas, Plast Erw o Eineng e DünndStomas
44.31↔	Hoher Magen-Bypass	46.41.11↔	Revision e DünndStomas, Neueinpflanzung e DünndStomas
44.38↔	Laparoskopische Gastroenterostomie	46.41.12↔	Rev e DünndStomas, Abtr d vorverl Teiles e DünndStomas
44.39↔	Sonstige Gastroenterostomie	46.41.20↔	Rv e DünndStms, Umwld e DünndStms i ein kntn Stm
44.5x.00↔	Revision einer Magenanastomose, n.n.bez.	46.41.99↔	Revision eines Dünndarm-Stomas, sonstige
44.5x.10↔	Rev e Magenanst, Rev e Magenanst na Billroth I u IIOP	46.42↔	Plastische Rekonstruktion an einer Perikolostomie-Hernie
44.5x.20↔	Rv e Mgnnst, Rv e Mgnnst n RouxYOp o m instnlr Intps	46.43.00↔	Sonstige Revision eines künstlichen Dickdarmstomas, n.n.bez.
44.5x.99↔	Revision einer Magenanastomose, sonstige	46.43.10↔	So Rev e künstl Dickdarmst, Plast Erw o Eineng e Kolost
45.01↔	Inzision am Duodenum	46.43.11↔	So Rev e künstl Dickdarmst, Neueinpflanzung e Kolost
45.02↔	Sonstige Inzision am Dünndarm	46.43.12↔	S Rv e künstl Dckdmst, Abtr d vrvrl Teils e Klst
45.03↔	Inzision am Dickdarm	46.43.20↔	S Rv e künstl Dckdmst, Umwld e Klst i ein kntn Stm
45.11↔	Transabdominale Endoskopie am Dünndarm	46.43.99↔	Sonstige Revision eines künstlichen Dickdarmstomas, sonstige
45.27↔	Intestinale Biopsie an nicht näher bezeichneter Stelle	46.62↔	Sonstige Fixierung des Dünndarms
45.31↔	Sonstige lokale Exzision einer Läsion im Duodenum	46.64↔	Sonstige Fixierung des Dickdarms
45.32↔	Sonstige Destruktion einer Läsion im Duodenum	46.79.10↔	Sonstige Reko a Darm, Nht e sonstigen Darmverletzung
45.33↔	Lok Exz von Läsion oder Gewebe im Dünnd, auss Duod	46.79.21↔	So Reko a Darm, Verschl e sonst Darmfistel, offen chir
45.34↔	Sonstige Destruktion einer Läsion im Dünndarm, ausser Duodenum	46.79.22↔	So Reko a Darm, Verschluss e sonst Darmfistel, laparask
45.49↔	Sonstige Destruktion einer Läsion im Dickdarm	46.79.30↔	S Rk a Dm, Erweitngs Vrschmälnngsplstk a Dm
45.61↔	Multiple Segmentresektion am Dünndarm	46.79.31↔	S Rk a Dm, Lngtdnl Drmvrlängng n Bianch
45.62↔	Sonstige Teilresektion am Dünndarm	46.79.32↔	S Rk a Dm, Sriel trnsvrs Entrplstie [STEP]
45.63.00↔	Totalexstirpation des Dünndarms, n.n.bez.	46.79.39↔	Sonstige Rekonstruktion am Darm, Sonstige Darmverlängerung
45.63.99↔	Totalexstirpation des Dünndarms, sonstige	46.79.40↔	Sonstige Rekonstruktion a Darm, Anl e Reservoirs, Dünnd
45.71↔	Multiple Segmentresektion am Dickdarm	46.79.41↔	Sonstige Rekonstruktion a Darm, Anl e Reservoirs, Dickd
45.72↔	Zäkumresektion	46.79.50↔	Sonstige Reko a Darm, Revision e Reservoirs, Dünnd
45.73↔	Hemikolektomie rechts	46.79.51↔	Sonstige Reko a Darm, Revision e Reservoirs, Dickd
45.74↔	Resektion des Colon transversum	46.79.99↔	Sonstige Rekonstruktion am Darm, sonstige
45.75↔	Hemikolektomie links	46.80↔	Intra-abdominale Manipulation am Darm, n.n.bez.
45.76↔	Sigmoidektomie	46.81↔	Intra-abdominale Manipulation am Dünndarm
45.79.00↔	Sonstige Teilresektion am Dickdarm, n.n.bez.	46.82↔	Intra-abdominale Manipulation am Dickarm
		46.85.11↔	Dilatation des Darms, Bougierung des Darmes, offen chirurgisch
		46.85.12↔	Dilatation des Darms, Bougierung des Darmes, laparoskopisch
		46.85.21↔	Dilatation d Darms, Dilatation d Dünndarms, offen chir

46.85.22↔	Dilatation des Darms, Dilatation des Dünndarms, laparoskopisch	51.71↔	Einfache Naht am Ductus choledochus
46.85.31↔	Dilatation d Darms, Dilatation d Dickdarms, offen chir	51.72↔	Choledochoplastik
46.85.32↔	Dilatation des Darms, Dilatation des Dickdarms, laparoskopisch	51.79↔	Plastische Rekonstruktion anderer Gallenwege
46.91↔	Myotomie am Colon sigmoideum	51.81↔	Dilatation des Sphincter Oddii
46.92↔	Myotomie am übrigen Kolon, ausser Sigmoid	51.93↔	Verschluss einer anderen Gallenfistel
46.97.00↔	Darmtransplantation, n.n.bez.	51.94↔	Revision einer Gallenwegsanastomose
46.97.10↔	Darmtransplantation, DünndRetx während dess stat Aufnh	51.95.20↔	Entfernen e Endoprothese aus d Gallengang, offen chir
46.97.99↔	Darmtransplantation, sonstige	51.95.21↔	Entfernen einer Endoprothese aus dem Gallengang, laparoskopisch
46.99.10↔	Sonstige Operationen am Darm, Dekompression des Darnes	51.99.00↔	Sonstige Operation an den Gallenwegen, n.n.bez.
46.99.21↔	So Op a Darm, EndoLoop und Clippen a Darm, offen chir	51.99.10↔	So Op an D Gallwg, Extrakt v Stein aus and Gallgängen
46.99.22↔	So Op a Darm, EndoLoop und Clippen a Darm, laparask	51.99.11↔	Sonstige Op an D Gallwegen, Destr an D Gallgängen
46.99.31↔	Sonstige Operationen a Darm, Injekt a Darm, offen chir	51.99.12↔	Sonstige Op an D Gallwegen, Einl e Drain i D Gallgang
46.99.32↔	Sonstige Operationen am Darm, Injektion am Darm, laparoskopisch	51.99.13↔	Sonstige Op an D Gallwegen, Blutstill an D Gallgängen
46.99.51↔	S Op a Darm, Enl o Wchs e N slbpx Prth a Darm, offn chr	51.99.14↔	Sonstige Op an D Gallwegen, Revision an D Gallgängen
46.99.52↔	S Op a Darm, Enl o Wchs e N slbpx Prth a Darm, lprsk	51.99.20↔	S Op an D Gllwg, Enl o Wchs e N slbpx Stnt (Prth), offn chr
46.99.61↔	S Op a Darm, Enl o Wchs e slbpx Prth a Darm, offn chr	51.99.21↔	S Op an D Gllwg, Enl o Wchs v mhr N slbpx Stnt (Prth), offn chr
46.99.62↔	S Op a Darm, Enl o Wchs e slbpx Prth a Darm, lprsk	51.99.30↔	S Op an D Gllwg, Enl o Wchs e N slbpx Stnt (Prth), lprsk
46.99.71↔	Sonstige Op a Darm, Entf e Prothese, offen chir	51.99.31↔	S Op an D Gllwg, Enl o Wchs v mhr N slbpx Stnt (Prth), lprsk
46.99.72↔	Sonstige Operationen a Darm, Entf e Prothese, laparask	51.99.40↔	S Op an D Gllwg, Enl o Wchs e slbpx Stnt (Prth), offn chr
46.99.80↔	Sonstige Operationen am Darm, Durchtrennung der Laddschen Bänder	51.99.41↔	S Op an D Gllwg, Enl o Wchs v 2 slbpx Stnt (Prth), offn chr
46.99.91↔	Sonstige Operationen am Darm, offen chirurgisch	51.99.42↔	S Op an D Gllwg, Enl o Wchs v 3 slbpx Stnt (Prth), offn chr
46.99.92↔	Sonstige Operationen am Darm, laparoskopisch	51.99.43↔	S Op an D Gllwg, Enl o Wchs v 4 slbpx Stnt (Prth), offn chr
48.1↔	Proktostomie	51.99.44↔	S Op an D Gllwg, Enl o Wchs v 5 slbpx Stnt (Prth), offn chr
48.41↔	Submuköse Rektumresektion nach Soave	51.99.45↔	S Op an D Gllwg,Enl o Wchs v6o mhr slbpx Stnt(Prth),offn chr
48.49↔	Sonstige Rektumresektion mit Durchzugsverfahren	51.99.50↔	S Op an D Gllwg, Enl o Wchs e slbpx Stnt (Prth), lprsk
48.5x.00↔	Abdominoperineale Rektumresektion, n.n.bez.	51.99.51↔	S Op an D Gllwg, Enl o Wchs v 2 slbpx Stnt (Prth), lprsk
48.5x.10↔	Abdmpr Rktrs, Abdmpr, abdmskr u (skr) pmeal Rktrs	51.99.52↔	S Op an D Gllwg, Enl o Wchs v 3 slbpx Stnt (Prth), lprsk
48.5x.11↔	Abdomper Rektres, Erw Abdomper und abdomsagr Rektres	51.99.53↔	S Op an D Gllwg, Enl o Wchs v 4 slbpx Stnt (Prth), lprsk
48.5x.99↔	Abdominoperineale Rektumresektion, sonstige	51.99.54↔	S Op an D Gllwg, Enl o Wchs v 5 slbpx Stnt (Prth), lprsk
48.61↔	Transsakrale Rektosigmoidektomie	51.99.55↔	S Op an D Gllwg, Enl o Wchs v 6 o mhr slbpx Stnt (Prth), lprsk
48.62↔	Anteriore Rektumresektion mit gleichzeitiger Kolostomie	51.99.91↔	Sonstige Op an D Gallwegen, Sonstige Reko d Gallwegen
48.63.00↔	Sonstige anteriore Rektumresektion, n.n.bez.	51.99.99↔	Sonstige Operation an den Gallenwegen, sonstige
48.63.10↔	Sonstige Ant Rektumresektion, Erweiterte Ant Resektion	52.12↔	Offene Biopsie am Pankreas
48.63.99↔	Sonstige anteriore Rektumresektion, sonstige	52.92↔	Sondierung des Ductus pancreaticus
48.64.00↔	Posteriore Rektumresektion, n.n.bez.	52.95.00↔	Sonstige Operation am Pankreas, n.n.bez.
48.64.10↔	Pst Rktrs, Pst Rktrs m Entrstm u Blindvrchlss	52.95.10↔	S Op a Pnkr, Extrkt v Stein(n) aus d Dct pncr, offn chr
48.64.99↔	Posteriore Rektumresektion, sonstige	52.95.11↔	S Op a Pnkr, Extrkt v Stein(n) aus d Dct pncr, lprsk
48.65↔	Rektumresektion nach Duhamel	52.95.20↔	Sonstige Op a Pankreas, Dilat d Duct pancr, laparask
48.69.00↔	Sonstige Rektumresektion, n.n.bez.	52.95.30↔	So Op a Pankr, Einl e Drain i D Pankrgang, offen chir
48.69.10↔	So Rektres, So Rektres m Enterostoma u Blindverschluss	52.95.31↔	So Op a Pankr, Einl e Drain i D Pankrgang, laparask
48.69.11↔	So Rektres, So Rektres oh Sphinktererhaltung	52.95.40↔	S Op a Pnkr,Enl o Wchs N slbpx Stnt(Prth)i Pnkrngg,offn chr
48.69.99↔	Sonstige Rektumresektion, sonstige	52.95.41↔	S Op a Pnkr, Enl o Wchs e N slbpx Stnt (Prth) i D Pnkrngg, lprsk
48.74↔	Rektorektostomie	52.95.50↔	S Op a Pnkr,Enl o Wchs slbpx Stnt(Prth)i D Pnkrngg,offn chr
50.12↔	Offene Biopsie an der Leber	52.95.51↔	S Op a Pnkr, Enl o Wchs e slbpx Stnt (Prth) i D Pnkrngg, lprsk
50.14↔	Laparoskopische Leberbiopsie	52.95.60↔	Sonstige Op a Pankr, Plast Reko d Duct pancr, laparask
51.21↔	Sonstige partielle Cholezystektomie	52.95.70↔	Sonstige Op a Pankr, Plastische Rekonstruktion d Pankr
51.22.00↔	Cholezystektomie, n.n.bez.	52.95.90↔	Sonstige Op a Pankreas, Sonstige endosk Op a Pankreas
51.22.10↔	Cholezyekt, Cholezyekt oh operative Rev d Gallgänge	52.95.99↔	Sonstige Operation am Pankreas, sonstige
51.22.11↔	Cholezyekt, Cholezyekt m operativer Rev d Gallgänge	52.99.00↔	Sonstige offene Operation am Pankreas, n.n.bez.
51.22.12↔	Cholezystektomie, Erweiterte Cholezystektomie	52.99.10↔	Sonstige off Op a Pankreas, Dilat d Duct pancreaticus
51.22.99↔	Cholezystektomie, sonstige	52.99.20↔	Sonstige off Op a Pankr, Plast Reko d Duct pancr
51.23↔	Laparoskopische Cholezystektomie	52.99.99↔	Sonstige offene Operation am Pankreas, sonstige
51.24↔	Partielle laparoskopische Cholezystektomie	54.11↔	Probelaaparotomie
51.31↔	Anastomose zwischen Gallenblase und hepatischen Gängen	54.12.00↔	Wiedereröffnung einer kürzlichen Laparotomie, n.n.bez.
51.32↔	Anastomose zwischen Gallenblase und Darm	54.12.10↔	Wiedereröffn e kürzlichen Laparot, SecondlookLaparot
51.34↔	Anastomose zwischen Gallenblase und Magen	54.12.99↔	Wiedereröffnung einer kürzlichen Laparotomie, sonstige
51.35↔	Sonstige Anastomose der Gallenblase	54.19.00↔	Sonstige Laparotomie, n.n.bez.
51.36↔	Choledochoenterostomie	54.19.10↔	Sonstige Laparotomie, Laparotomie mit Drainage
51.37↔	Anastomose zwischen Ductus hepaticus und Gastrointestinaltrakt	54.19.99↔	Sonstige Laparotomie, sonstige
51.39↔	Sonstige Gallenganganastomose	54.21.00↔	Laparoskopie, n.n.bez.
51.41↔	Exploration des Ductus choledochus zur Steinentfernung	54.21.10↔	Laparoskopie, Diagnostische Laparoskopie
51.42↔	Explor des Duct choledoch zur Beheb e and Obstr	54.21.20↔	Laparoskopie, Zugangsweg f Chir (Ther) Interventionen
51.43↔	Einsetzen eines choledHepat Katheters zur Dekompr	54.21.30↔	Laparoskopie, Laparoskopie mit Drainage
51.49↔	Inzision anderer Gallengänge zur Behebung einer Obstruktion	54.21.99↔	Laparoskopie, sonstige
51.51↔	Exploration des Ductus choledochus	54.22.00↔	Biopsie an Bauchwand oder Nabel, n.n.bez.
51.59↔	Inzision eines anderen Gallengangs	54.22.10↔	Geschlossene [Nadel-] Biopsie an Bauchwand oder Nabel
51.61↔	Exzision eines Zystikusrestes	54.22.20↔	Offene Biopsie an Bauchwand oder Nabel
		54.22.99↔	Biopsie an Bauchwand oder Nabel, sonstige
		54.23↔	Biopsie am Peritoneum

54.3x.00↔	Exz o Destr von Läs o Gew an Bauchw o Nabel, n.n.bez.	56.84.21↔	Verschl e and Ureterfist, ureterovag Fistel, laparask
54.3x.10↔	Exz o Dstr v Läs o Gw an Bauchw o Nbl, Omphlktmie	56.84.22↔	Verschluss e and Ureterfist, ureterovag Fistel, vaginal
54.3x.19↔	Exz/DstrLäs/Gw an Bauchw/Nbl, ExzLäs/Gw an Bauchw/Nbl	56.84.99↔	Verschluss einer anderen Ureterfistel, sonstige
54.3x.20↔	Exz/DstrLäs/Gw an Bauchw/Nbl, DstrLäs/Gw an Bauchw/Nbl	56.92↔	Implantation eines elektronischen Ureterstimulators
54.3x.99↔	Exz o Destr von Läs o Gew an Bauchw o Nabel, sonstige	56.93↔	Ersetzen eines elektronischen Ureterstimulators
54.4x.00↔	Exzision oder Destruktion von Peritonealgewebe, n.n.bez.	56.99.00↔	Sonstige Operationen an einem Ureter, n.n.bez.
54.4x.10↔	Exz o Dstr v Prtnealgw, Exz v Appndcs eppliocae	56.99.10↔	Sonstige Op an e Ureter, Freil d Ureters (zur Explor)
54.4x.11↔	Exz oder Destr von Peritonealgew, Exz von Mesenterium	56.99.20↔	So Op an e Uret, Revisionsoperation a Uret, offen chir
54.4x.12↔	Exz oder Destr von Peritonealgewebe, Exz von Omentum	56.99.21↔	So Op an e Uret, Revisionsoperation a Uret, So Zugang
54.4x.99↔	Exzision oder Destruktion von Peritonealgewebe, sonstige	56.99.30↔	So Op an e Ureter, Injekt b Ostiuminsuf, transurethral
54.61↔	Wiederverschluss einer postoperativen abdominalen Wunddehiszenz	56.99.31↔	So Op an e Ureter, Injekt b Ostiuminsuf, offen chir
54.62↔	Verzögerter Verschluss einer granulierenden Abdominalwunde	56.99.32↔	So Op an e Ureter, Injekt b Ostiuminsuf, So Zugang
54.63.00↔	Sonstige Naht an der Bauchwand, n.n.bez.	56.99.99↔	Sonstige Operationen an einem Ureter, sonstige
54.63.10↔	Sonstige Nht an d Bauchw, Nht e Verletzung an d Bauchw	57.12↔	Lösung von intralum Adhäs mit Inzis an der Harnbl
54.63.99↔	Sonstige Naht an der Bauchwand, sonstige	57.21↔	Vesikostomie
54.64.00↔	Naht am Peritoneum, n.n.bez.	57.22↔	Revision einer Vesikostomie
54.64.10↔	Nht a Prtn, Nht v Msntrium, Omntm mjs o mns (n Vrltz)	57.34↔	Offene Biopsie der Harnblase
54.64.99↔	Naht am Peritoneum, sonstige	57.51↔	Exzision des Urachus
54.72↔	Sonstige Rekonstruktion an der Bauchwand	57.58↔	Laparask Exz o Destr von and Läs o Gew an d Harnbl
54.73↔	Sonstige Rekonstruktion am Peritoneum	57.59.00↔	Off Exz o Destr von and Läs o Gew an d Harnbl, n.n.bez.
54.74↔	Sonstige Rekonstruktion am Omentum	57.59.10↔	Off Exz o Dstr v and Läs o Gw an d Harnbl, Exz, offn chr
54.75↔	Sonstige Rekonstruktion am Mesenterium	57.59.20↔	Off Exz o Destr v and Läs o Gew an d Harnbl, Myektomie
54.92↔	Entfernen eines Fremdkörpers aus der Peritonealhöhle	57.59.99↔	Off Exz o Destr von and Läs o Gew an d Harnbl, sonstige
54.94↔	Formung eines peritoneovaskulären Shunts	57.6x.00↔	Partielle Zystektomie, n.n.bez.
54.95↔	Inzision des Peritoneums	57.6x.10↔	Part Zystektomie, oh Ureterneointplantation, offen chir
54.99.00↔	Sonstige Operationen in der Abdominal-Region, n.n.bez.	57.6x.11↔	Part Zystektomie, oh Ureterneointplantation, laparask
54.99.30↔	S Op i d AbdRg, Rs v Gw i d Bauchrg oh schr Orgnuordnung	57.6x.12↔	Part Zystekt, m eins o beids Ureterneoiimpl, offen chir
54.99.40↔	So Op i d AbdReg, Rev e kutperit Fistel (Kathverwsys)	57.6x.13↔	Part Zystekt, m eins o beids Ureterneoiimpl, laparask
54.99.41↔	S Op i d AbdRg, Entf o Vrschl e ktptr Fstl (Kthvrwsys)	57.6x.20↔	Prt Zystkt, Sprtrg o sbtt Rsktion, oh Urtneoiimpl, offn chr
54.99.50↔	So Op i d AbdReg, Anl e temp Bauchwandverschlusses	57.6x.21↔	Prt Zystkt, Sprtrg o sbtt Rs, oh Urtneoiimpl, lprsk
54.99.60↔	Sonstige Operationen in der Abdominal-Region, Lumbotomie	57.6x.22↔	Prt Zystkt, Sprtrg o sbtt Rs m eins o beids Urtneoiimpl, offn chr
54.99.61↔	Sonstige Operationen in der Abdominal-Region, Relumbotomie	57.6x.23↔	Prt Zystkt, Sprtrg o sbtt Rs m eins o beids Urtneoiimpl, lprsk
54.99.99↔	Sonstige Operationen in der Abdominal-Region, sonstige	57.6x.99↔	Partielle Zystektomie, sonstige
55.01.11↔	Nephrotomie, offen chirurgisch	57.71.00↔	Radikale Zystektomie, n.n.bez.
55.01.12↔	Nephrotomie, offen chirurgisch zur Exploration	57.71.10↔	Rad Zystektomie, oh Urethrektomie, b Mann, offen chir
55.01.13↔	Nephrotomie, offen chirurgisch zur Punktion einer Zyste	57.71.11↔	Rad Zystektomie, oh Urethrektomie, b Mann, laparask
55.11↔	Pyelotomie	57.71.20↔	Rad Zystektomie, m Urethrektomie, b Mann, offen chir
55.12↔	Pyelostomie	57.71.21↔	Radikale Zystektomie, m Urethrektomie, b Mann, laparask
55.24↔	Offene Nierenbiopsie	57.71.30↔	Rad Zystektomie, oh Urethrektomie, b d Frau, offen chir
55.81↔	Naht einer Rissverletzung an der Niere	57.71.31↔	Rad Zystektomie, oh Urethrektomie, b d Frau, laparask
55.84↔	Reposition einer Nierenstiel-Torsion	57.71.40↔	Rad Zystektomie, m Urethrektomie, b d Frau, offen chir
56.51.00↔	Aufbau einer kutanen Ureteroileostomie, n.n.bez.	57.71.41↔	Rad Zystektomie, m Urethrektomie, b d Frau, laparask
56.51.10↔	Aub kt Urtst, Urtleoktst [IICon]/Urtklktst [Kln/SgmCon], of chr	57.71.50↔	Rad Zystekt, BeEviszeration (Exent) b Mann, offen chir
56.51.11↔	Ab Urtst, Urtleoktst [IICon]/Urtklktst [Kln/SgmCon], lprsk	57.71.51↔	Rad Zystekt, BeEviszeration (Exent) b Mann, laparask
56.51.12↔	Afb e kt Urtst, m Drmntprnt [Cnduit] (N kntn Stm), S Zg	57.71.99↔	Radikale Zystektomie, sonstige
56.51.20↔	Afb e kt Urtst, Umwdl e and sprvs Hrnbl i e ktn Urtst	57.79.00↔	Sonstige totale Zystektomie, n.n.bez.
56.51.30↔	Aufb e kut Ureteroileostomie, m Darmres (kontin Stoma)	57.79.10↔	So tot Zystekt, Einf Zystekt, b Mann, offen chir
56.51.99↔	Aufbau einer kutanen Ureteroileostomie, sonstige	57.79.11↔	So tot Zystektomie, Einf Zystektomie, b Mann, laparask
56.52.00↔	Revision einer kutanen Ureteroileostomie, n.n.bez.	57.79.20↔	So tot Zystekt, Einf Zystekt, b d Frau, offen chir
56.52.10↔	Rev e kut Ureteroileostomie, m Darminterponat [Conduit]	57.79.21↔	So tot Zystekt, Einf Zystekt, b d Frau, laparask
56.52.20↔	Rev e kut Ureteroileostomie, m Darmres (kontin Stoma)	57.79.99↔	Sonstige totale Zystektomie, sonstige
56.52.99↔	Revision einer kutanen Ureteroileostomie, sonstige	57.82↔	Verschluss einer Zystostomie
56.61.00↔	Aufbau einer anderen kutanen Ureterostomie, n.n.bez.	57.83↔	Verschluss einer vesikointestinalen Fistel
56.61.10↔	Afb e and kt Urtrst, Urtrktneostmie u Trnsrtrktneostmie, lprsk	57.84.00↔	Verschluss einer anderen Harnblasenfistel, n.n.bez.
56.61.20↔	Afb e and kt Urtrst, Umwdl e and sprvs Hrnbl i e ktn Urtrst	57.84.10↔	Vrschl e and Hrnblfst, (Vrschl e) vskvg Fstl, offn chr (bd)
56.61.99↔	Aufbau einer anderen kutanen Ureterostomie, sonstige	57.84.11↔	Vrschl e and Hrnblfst, Vrschl e vskvg Fstl, vg
56.62↔	Revision einer anderen kutanen Ureterostomie	57.84.12↔	Vrschl e and Hrnblfst, Vrschl e vskvg Fstl, trnsvs
56.71.00↔	Harnableitung in den Darm, n.n.bez.	57.84.13↔	Vrschl e and Hrnblfst, Vrschl e vskvg Fstl, lprsk
56.71.10↔	Harnabl i D Darm, Uretsigt m Reservbild, offen chir	57.84.20↔	Vrschl e and Hrnblfst, Vrschl e vskkt Fstl, offn chr
56.71.11↔	Harnabl i D Darm, Uretsigt m Reservbild, laparask	57.84.21↔	Vrschl e and Hrnblfst, Vrschl e vskkt Fstl, lprsk
56.71.20↔	Hrnbl i D Darm, Umwdl e and sprvs Hrnbl i e Hrnbl i D Darm	57.84.99↔	Verschluss einer anderen Harnblasenfistel, sonstige
56.71.99↔	Harnableitung in den Darm, sonstige	57.89↔	Sonstige plastische Rekonstruktion an der Harnblase
56.72↔	Revision einer ureterointestinalen Anastomose	57.93.00↔	(Postoperative) Blutstillung an der Harnblase, n.n.bez.
56.75↔	Transureteroureterostomie	57.93.10↔	(Postoperative) Blutstillung an der Harnblase, perkutan
56.83↔	Verschluss einer Ureterostomie	57.93.11↔	(Postoperative) Blutstillung an der Harnblase, transurethral
56.84.00↔	Verschluss einer anderen Ureterfistel, n.n.bez.	57.93.12↔	(Postoperative) Blutstillung an der Harnblase, offen chirurgisch
56.84.10↔	Verschl e and Ureterfist, UretDarmFistel, offen chir	57.93.13↔	(Postoperative) Blutstillung an der Harnblase, laparoskopisch
56.84.11↔	Verschluss e and Ureterfist, UretDarmFistel, laparask	57.93.14↔	(Postoperative) Blutstillung an der Harnblase, über ein Stoma
56.84.20↔	Verschl e and Ureterfist, ureterovag Fistel, offen chir	57.93.99↔	(Postoperative) Blutstillung an der Harnblase, sonstige
		57.96↔	Implantation eines elektronischen Blasenstimulators

57.97↔	Ersetzen eines elektronischen Blasenstimulators	77.91.99↔	Totale Res von Skapula, Klav, Rip und Sternum, sonstige
58.24↔	Biopsie am Periurethralgewebe	77.99.10↔	Totale Knochenresektionen an Phalangen der Hand
58.43.00↔	Verschluss einer anderen Urethrafistel, n.n.bez.	77.99.20↔	Totale Resektion eines Wirbelkörpers
58.43.10↔	Vrschl e and Urthfst, Vrschl e urthrvg Fstl, offn chr (bd)	77.99.30↔	Totale Knochenresektionen am Becken
58.43.11↔	Vrschl e and Urthfst, Vrschl e urthrvg Fstl, lprsk	77.99.40↔	Totale Knochenresektionen an Phalangen des Fußes
58.43.12↔	Vrschl e and Urthfst, Vrschl e urthrvg Fstl, vg	78.49.2a↔	Wirbelkern d So Mat (z.B. b Kyphose), 4 o mehr Wirbelk
58.43.20↔	Vrschl e and Urthfst, Vrschl e urthrvgt Fstl	78.49.31↔	Kompl Reko d Ws (z.B. b Kyphose) d vord Abstützspan
58.43.30↔	Vrschl e and Urthfst, Vrschl e urthrvgt Fstl	78.49.32↔	Kmpl Rk d Ws (z.B. b Kyphs) d Kyphtmie (z.B. n LndsthSlzr)
58.43.99↔	Verschluss einer anderen Urethrafistel, sonstige	78.49.33↔	Kmpl Rk d Ws (z.B. b Kyphs) d Drs Krr oh vntris Rleas
59.00↔	Retropitoneale Dissektion, n.n.bez.	78.49.34↔	Kmpl Rk d Ws (z.B. b Kyphs) d Drs Krr m vntr Rleas
59.02↔	Sonstige Lösung von perirenenalen oder periureteralen Adhäsionen	78.49.35↔	Kompl Reko d Ws (z.B. b Kyphose) d dorsoventrale Korr
59.03.00↔	Laparosk Lös von periren o periuret Adhäs, n.n.bez.	78.49.36↔	Klmnt u plysgmntl Drs Lrdsspd (DLS) n Zielk (z.B. b Kyphs)
59.03.10↔	Lprsk Lös v prrm o priurt Adhäs, Urtrl oh intrpr Vrlg	78.49.37↔	Klmnt u tpl Subtrostt(zB n Thom/HYL,zB b Kyph)
59.03.11↔	Lprsk Lös v prrm o priurt Adhäs, Urtrl m intrpr Vrlg	78.49.38↔	Klmnt u monseg zervth Lordsp(zB n Msn,Urst/Smmns,zB b Kyphs)
59.03.99↔	Laparosk Lös von periren o periuret Adhäs, sonstige	78.49.40↔	Kpl Rk Ws(zB Skl)wstl Epphysd mt Kl a FrmGdLg [SMA], 1 Kl
59.09↔	Sonstige Inzision am perirenenalen oder periureteralen Gewebe	78.49.41↔	Kmpl Rk d Ws(zb Skl)wstl Epphysd mt Kl a FrmGdLg [SMA], 2 Klm
59.11↔	Sonstige Lösung von perivesikalen Adhäsionen	78.49.42↔	Kmpl Rk d Ws(zb Skl)wstl Epphysd mt Kl a FrmGdLg [SMA], 3 Klm
59.12↔	Laparoskopische Lösung von perivesikalen Adhäsionen	78.49.43↔	Kmpl Rk d Ws(zb Skl)wstl Epphysd mt Kl a FrmGdLg [SMA], 4 Klm
59.19↔	Sonstige Inzision am perivesikalen Gewebe	78.49.44↔	Kmpl Rk d Ws(zb Skl)wstl Epphysd mt Kl a FrmGdLg [SMA], 5 Klm
59.21↔	Biopsie am perirenenalen oder perivesikalen Gewebe	78.49.45↔	Kmpl Rk d Ws(zb Skl)wstl Epphysd mt Kl a FrmGdLg [SMA], 6 Klm
59.91↔	Exzision am perirenenalen oder perivesikalen Gewebe	78.49.46↔	Kmpl Rk d Ws(zb Skl)wstl Epphysd mt Kl a FrmGdLg [SMA], 7 Klm
59.92↔	Sonstige Operationen am perirenenalen oder perivesikalen Gewebe	78.49.47↔	Kmpl Rk d Ws(zb Skl)wstl Epphysd mt Kl a FrmGdLg [SMA], 8 Klm
59.99↔	Sonstige Operationen an den Harnorganen	78.49.48↔	Kmpl Rk d Ws(zb Skl)wstl Epphysd mt Kl a FrmGdLg [SMA], 9 Klm
69.19↔	So Exz oder Destr an Uterus und uter Halteapp	78.49.4a↔	Kmpl Rk d Ws(zb Skl)wstl Epphysd mt Kl a FrmGdLg [SMA], 10 Klm
70.32.00↔	Exzision oder Destruktion einer Läsion im Douglasraum, n.n.bez.	78.49.4b↔	Kpl Rk Ws(zb Skl)wstl Epphysd mt Kl a FrmGdLg [SMA], 11 Klm
70.32.10↔	Exzision einer Läsion im Douglasraum	78.49.4c↔	Kpl Rk Ws(zb Skl)wstl Epphysd mt Kl a FrmGdLg [SMA], 12 Kl
70.32.11↔	Destruktion einer Läsion im Douglasraum	78.49.4d↔	Kpl Rk Ws(zb Skl)wstl Epphysd mt Kl a FrmGdLg [SMA], 13 mhr Kl
70.32.99↔	Exzision oder Destruktion einer Läsion im Douglasraum, sonstige.	78.49.4e↔	Kompl Reko d Ws (z.B. b Skol) d dorsoventrale Epiphysod
70.72.00↔	Verschluss einer kolovaginalen Fistel, n.n.bez.	78.49.4f↔	Kmpl Rk d Ws (z.B. b Skl) d untrl Epphysd m drs Wrblfs
70.72.10↔	Verschluss einer kolovaginalen Fistel, offen chir (abd)	78.49.4g↔	Kmpl Rk d Ws (z.B. b Skl) d bitrl Epphysd m drs Wrblfs
70.72.20↔	Verschluss einer kolovaginalen Fistel, vaginal	78.49.50↔	Drs o vnt instrmnt Krrktrspndyl (z.B. b Skl), n.n.bz.
70.72.30↔	Verschluss einer kolovaginalen Fistel, laparoskopisch	78.49.51↔	Drs instrmnt Krrktrspndyl (z.B. b Skl), N prmstb, 3 bs 6 Sg
70.72.99↔	Verschluss einer kolovaginalen Fistel, sonstige	78.49.52↔	Drs instrmnt Krrktrspndyl (z.B. b Skl), N prmstb, 7 bs 10 Sg
70.73.00↔	Verschluss einer rektovaginalen Fistel, n.n.bez.	78.49.53↔	Drs instrmnt Krrktrspndyl (z.B. b Skl), N prmstb, 11 o mhr Sg
70.73.10↔	Verschluss e rektovaginalen Fistel, offen chir (abd)	78.49.54↔	Drs instrmnt Krrktrspndyl (z.B. b Skl), prmstb, 3 bs 6 Sg
70.73.20↔	Verschluss einer rektovaginalen Fistel, vaginal	78.49.55↔	Drs instrmnt Krrktrspndyl (z.B. b Skl), prmstb, 7 bs 10 Sg
70.73.30↔	Verschluss einer rektovaginalen Fistel, laparoskopisch	78.49.56↔	Drs instrmnt Krrktrspndyl (z.B. b Skl), prmstb, 11 o mhr Sg
70.73.99↔	Verschluss einer rektovaginalen Fistel, sonstige	78.49.57↔	Vnt instrmnt Krrktrspndyl (z.B. b Skl), N prmstb, 3 bs 6 Sg
70.74↔	Verschluss einer vaginointestinalen Fistel	78.49.58↔	Vnt instrmnt Krrktrspndyl (z.B. b Skl), N prmstb, 7 bs 10 Sg
70.75↔	Verschluss einer anderen Vaginalfistel	78.49.59↔	Drs o vnt instrmnt Krrktrspndyl (z.B. b Skl), S
71.72↔	Verschluss einer Fistel an Vulva oder Perineum	78.49.5a↔	Vnt instrmnt Krrktrspndyl (z.B. b Skl), N prmstb, 11 o mhr Sg
77.61.00↔	Lk Rs v Knchläs o Gw an Skp, Klv, Rp u Strm, n.n.bz.	78.49.5b↔	Vnt instrmnt Krrktrspndyl (z.B. b Skl), prmstb, 3 bs 6 Sg
77.61.10↔	Lok Resektion von Knochläs o Gew an Skapula und Klav	78.49.5c↔	Vnt instrmnt Krrktrspndyl (z.B. b Skl), prmstb, 7 bs 10 Sg
77.61.11↔	Lokale Resektion von Knochenläsion oder -gewebe an einer Rippe	78.49.5d↔	Vnt instrmnt Krrktrspndyl (z.B. b Skl), N prmstb, 11 o mhr Sg
77.61.12↔	Lokale Resektion von Knochenläsion oder -gewebe am Sternum	78.49.60↔	Drs u vnt kmb instrmnt Krrktrspndyl (z.B. b Skl), n.n.bz.
77.61.20↔	Lk Rs v Knchläs o Gw an Skp, Klv, Rp u Strm, Dbr an Skp u Klv	78.49.61↔	Dor/vent instrmnt Krrktrspndyl (b Skl), N prmstb, 3 bs 6 Sg
77.61.99↔	Lok Res v Knochläs o Gew an Skap, Klav, Rip u Stern, So	78.49.62↔	Drs/vnt kmb instrmnt Krrktrspndyl (b Skl), N prmstb, 7 bs 10 Sg
77.69.12↔	Lokale Resektion von Knochenläsion oder -gewebe am Becken	78.49.63↔	Drs/vnt kmb instrmnt Krrktrspndyl (b Skl), N prmstb, 11/mhr Sg
77.69.13↔	Lok Resektion von Knochläs o Gew an Phalangen d Fusses	78.49.64↔	Drs u vnt kmb instrmnt Krrktrspndyl(zB b Skl)prmstb,3-6Sg
77.69.22↔	Lk Rs v Knchläs o Gw an and näh bz Knch, auss Gschk, Dbr a B	78.49.65↔	Drs u vnt kmb instrmnt Krrktrspndyl(zB b Skl),prmstb,7 bs 10 Sg
77.69.23↔	Lk Rsknchläs/Gw a.a.bz. Knch, auss Gschk, Dbr an PhlFss	78.49.66↔	Dor/vent instrmnt Krrktrspndyl, prmstb, 11/mhr Segmente
77.81.00↔	So Part Knochres an Skap, Klav, Rip und Stern, n.n.bez.	78.49.69↔	Drs u vnt kmb instrmnt Krrktrspndyl (z.B. b Skl), S
77.81.10↔	Sonstige partielle Knochenresektion an Skapula und Klavikula	78.49.70↔	Komplexe Rekonstruktion der Wirbelsäule, n.n.bez.
77.81.11↔	Sonstige partielle Knochenresektion an einer Rippe	78.49.71↔	Kmpl Rk d Ws (z.B. b Skl) d sbkt HrrngtnInstrmntion (b Knd)
77.81.12↔	Sonstige partielle Knochenresektion am Sternum	78.49.79↔	Komplexe Rekonstruktion der Wirbelsäule, sonstige
77.81.99↔	So Part Knochres an Skap, Klav, Rip und Sternum, So	78.50.00↔	Inn Knochfix oh Reposition d Fx, oh Ang d Lok, n.n.bez.
77.89.20↔	Sonstige Part Knochres an e Wirbelkörper, Densresektion	78.50.11↔	Knochenfixation an der Wirbelsäule
77.89.21↔	Sonstige partielle Knochenresektion an einem Wirbel, Corpus	78.50.30↔	Osteosyntheseverfahren an der Wirbelsäule, n.n.bez.
77.89.22↔	Sonstige partielle Knochres an e Wirbel, sonstige Teile	78.50.31↔	Osteosynthese durch Schrauben an der Wirbelsäule
77.91.00↔	Totale Res von Skapula, Klav, Rip und Sternum, n.n.bez.	78.50.32↔	Osteosynthese durch Drahtcerclage an der Wirbelsäule
77.91.10↔	Totale Resektion von Skapula und Klavikula		
77.91.11↔	Totale Resektion einer Rippe		
77.91.12↔	Totale Resektion einer Halsrippe		
77.91.13↔	Totale Resektion des Sternums		

78.50.33↔	Osteosynthese durch Klammersystem an der Wirbelsäule	81.62.12↔	Spondylodese von 2 Wirbeln, ventral, interkorporell
78.50.34↔	Osteosynthese durch Hakenplatten an der Wirbelsäule	81.62.13↔	Spondylodese von 2 Wirbeln, dorsal, dynamisch
78.50.35↔	Osteosynthese durch Schrauben-Stabsystem an der Wirbelsäule	81.62.20↔	Spondylodese von 3 Wirbeln, dorsal
78.50.36↔	Osteosyn d ventrales SchraubenPlattensystem an d Ws	81.62.21↔	Spondylodes v 3 Wirbeln, dors u ventral komb, interkorp
78.50.37↔	Osteosyn d dorsales SchraubenPlattensystem an d Ws	81.62.22↔	Spondylodese von 3 Wirbeln, ventral, interkorporell
78.50.39↔	Osteosyntheseverfahren an der Wirbelsäule, sonstige	81.62.23↔	Spondylodese von 3 Wirbeln, dorsal, dynamisch
78.50.99↔	Inn Knochfix oh Reposition d Fx, oh Ang d Lok, sonstige	81.62.99↔	Spondylodese o Reop e Spondylodese von 23 Wirbeln, So
78.69.00↔	Entf Impl and näh bez Kn, auss GSchKn nnbez	81.63.00↔	Spondylodes o Reop e Spondylodes v 48 Wirb, n.n.bez.
78.69.11↔	Entf Impl Phal Hand: intramed Draht	81.63.10↔	Spondylodese von 4 - 6 Wirbeln, dorsal
78.69.15↔	Knimpent aanbz Kn,aus Gschk,EntfKn(teil)ers a Phl d Hnd	81.63.11↔	Spondylodes v 4 6 Wirb, dors u vent komb, interkorp
78.69.18↔	Entf Impl Phal Hand: sonst OSmat	81.63.12↔	Spondylodese von 4 - 6 Wirbeln, ventral, interkorporell
78.69.21↔	Entf Impl Becken: Draht, Schr, Cerclage	81.63.13↔	Spondylodese von 4 - 6 Wirbeln, dorsal, dynamisch
78.69.22↔	Knochenimplantatenentfernung am Becken: (winkelstabile) Platte	81.63.20↔	Spondylodese von 7 - 8 Wirbeln, dorsal
78.69.25↔	Knmplntf aanbz Knch,auss Gschk,Entf Knch(teil)rstzs a B	81.63.21↔	Spondylodes v 7 8 Wirb, dors u vent komb, interkorp
78.69.28↔	Entf Impl Becken: sonst OSmat	81.63.22↔	Spondylodese von 7 - 8 Wirbeln, ventral, interkorporell
78.69.31↔	Entf Impl Talus/Kalkaneus: intramed Draht	81.63.23↔	Spondylodese von 7 - 8 Wirbeln, dorsal, dynamisch
78.69.38↔	Entf Impl Talus u Kalkaneus: sonst OSm	81.63.99↔	Spondylodese o Reop e Spondylodese von 48 Wirbeln, So
78.69.41↔	Entf Impl Phal Fuss: intramed Draht	81.64.00↔	Spndylods o Reop e Spndylods v 9 o mhr Wrb, n.n.bz.
78.69.45↔	KnImpent aanbz Kn,aus Gschk,EntfKn(teil)es a Phl d Fs	81.64.10↔	Spondylodese von 9 oder mehr Wirbeln, dorsal
78.69.48↔	Entf Impl Phal Fuss: sonst OSmat	81.64.11↔	Spndylods v 9 o mhr Wrb, drs u vnt komb, intrkrprl
78.69.51↔	Entf Impl an and Knochen: Draht	81.64.99↔	Spondylodes o Reop e Spondylodes v 9 o mehr Wirbeln, So
78.69.52↔	Knochenimplantatenf an and nbez Knochen	81.65.00↔	Vertebroplastik, n.n.bez.
78.69.53↔	Entf Impl an and Knochen: Winkelplatte	81.65.10↔	Vertebroplastik, 1 Wirbelkörper
78.69.55↔	Knimpent aanbz Kn,aus Gschk,Entf Kn(teil)rstzs a snst nbz Kn	81.65.11↔	Vertebroplastik, 2 Wirbelkörper
78.69.58↔	Entf Impl an and Knochen: sonst OSmat	81.65.12↔	Vertebroplastik, 3 Wirbelkörper
78.69.61↔	Entfernung von Osteosynthesematerial an Wirbelsäule	81.65.13↔	Vertebroplastik, 4 und mehr Wirbelkörper
78.69.65↔	Knmplntf a.a.bz. Knch, auss Gschk, EntfKnch(teil)rstzs an Ws	81.65.99↔	Vertebroplastik, sonstige
78.69.71↔	Arthroskopische Entfernung von Osteosynthesematerial	81.66.00↔	Kyphoplastik, n.n.bez.
78.69.99↔	Knimplentf an and näher bez Knoch, auss Gschk, sonstige	81.66.10↔	Kyphoplastik, 1 Wirbelkörper
80.51.00↔	Exzision eines Discus intervertebralis, n.n.bez.	81.66.11↔	Kyphoplastik, 2 Wirbelkörper
80.51.10↔	Exzision eines Discus intervertebralis, offen chirurgisch	81.66.12↔	Kyphoplastik, 3 Wirbelkörper
80.51.11↔	Exzision zweier Disci intervertebrales, offen chirurgisch	81.66.13↔	Kyphoplastik, 4 und mehr Wirbelkörper
80.51.12↔	Exz dreier oder mehr Disci intervertebrales, offen chir	81.66.99↔	Kyphoplastik, sonstige
80.51.20↔	Exzision eines Discus intervertebralis, perkutan mit Endoskopie	84.59↔	Einsetzen von sonstiger vertebralen Vorrichtung
80.51.99↔	Exzision eines Discus intervertebralis, sonstige	84.60↔	Einsetzen von Diskusprothese, nicht näher bezeichnet
80.59.00↔	Sonstige Diskusdestruktion, n.n.bez.	84.61↔	Einsetzen von partieller Diskusprothese, zervikal
80.59.10↔	Sonstige Diskusdestruktion, Entfernung eines freien Sequesters	84.62↔	Einsetzen von totaler Diskusprothese, zervikal
80.59.20↔	Sonstige Diskusdestruktion, Reoperation bei Rezidiv	84.63↔	Einsetzen von Diskusprothese, thorakal
80.59.21↔	Sonstige Diskdestr, Reop m Radikulolyse b Rezidiv	84.64↔	Einsetzen von partieller Diskusprothese, lumbosakral
80.59.30↔	Sonstige Diskusdestruktion, Dekompression mit Nucleoplastik	84.65↔	Einsetzen von totaler Diskusprothese, lumbosakral
80.59.40↔	S Dskdstr, Mnmlnvs Thrmmdlition d Bndscheib	84.66.00↔	Rev o Ersetz von künstl Diskproth, zervikal, n.n.bez.
80.59.50↔	S Dskdstr, Dsksrknstrktion m zllbsiertn Bndscheibnrstz	84.66.10↔	Ersetzen von künstlicher Diskusprothese, zervikal
80.59.99↔	Sonstige Diskusdestruktion, sonstige	84.66.20↔	Revision von künstlicher Diskusprothese, zervikal
81.00↔	Spondylodese, n.n.bez.	84.66.99↔	Rev o Ersetz von künstl Diskproth, zervikal, sonstige
81.01↔	Spondylodese an Atlas-Axis	84.67↔	Revision oder Ersetzen von künstlicher Diskusprothese, thorakal
81.02↔	Sonstige zervikale Spondylodese mit ventralem Zugang	84.68.00↔	Rev o Ersetz von künstl Diskproth, lumbosakr, n.n.bez.
81.03↔	Sonstige zervikale Spondylodese mit dorsalem Zugang	84.68.10↔	Ersetzen von künstlicher Diskusprothese, lumbosakral
81.04↔	Dorsale und dorsolumbale Spondylodese, ventraler Zugang	84.68.20↔	Revision von künstlicher Diskusprothese, lumbosakral
81.05↔	Dorsale und dorsolumbale Spondylodese, dorsaler Zugang	84.68.99↔	Rev o Ersetz von künstl Diskproth, lumbosakr, sonstige
81.06↔	Lumbale und lumbosakrale Spondylodese, ventraler Zugang	84.69.00↔	Revision oder Ersetzen von künstlicher Diskusprothese, n.n.bez.
81.07↔	Lumbale und lumbosakrale Spondylodese, intratransversaler Zugang	84.69.10↔	Ersetzen von künstlicher Diskusprothese
81.08↔	Lumbale und lumbosakrale Spondylodese, dorsaler Zugang	84.69.20↔	Revision von künstlicher Diskusprothese
81.30↔	Reoperation einer Spondylodese, n.n.bez.	84.69.99↔	Revision oder Ersetzen von künstlicher Diskusprothese, sonstige
81.31↔	Reoperation einer Spondylodese an Atlas-Axis	92.39.00↔	Sonstige stereotaktische Radiochirurgie, n.n.bez.
81.32↔	ReOP einer sonst zerv Spondylodes mit ventr Zugang	92.39.01↔	And Hochvstrth, Stereot Bestr, frakt,zerebral, n.n.bez.
81.33↔	ReOP einer sonst zerv Spondylodes mit dors Zugang	92.39.11↔	And Hchvstrth, Streot Bstr, frkt, Extrzr, n.n.bz.
81.34↔	ReOP e dors und dorsolumb Spondylodes, ventr Zug	92.39.20↔	And Hchvstrth, Streot Bstr, frkt: zrb, intmd Rdiorth
81.35↔	ReOP e dors und dorsolumb Spondylodes, dors Zug	92.39.21↔	And Hchvstrth, Streot Bstr, frkt: zrb, intmd Bgnbstr (IMAT)
81.36↔	ReOP e lumb und lumbosakr Spondylodes, ventr Zug	92.39.22↔	And Hchvstrth, Streot Bstr, frkt: zrb, bldgst Erst
81.37↔	ReOP e lumb u lumbosakr Spondylodes,intratransvZug	92.39.29↔	And Hochvstrth, Stereot Bestr, frakt, zerebral, So
81.38↔	ReOP e lumb und lumbosakr Spondylodes, dors Zug	92.39.30↔	And Hchvstrth, Streot Bstr, frkt: Extrzr, intmd Rdiorth
81.39↔	Reoperation einer Spondylodese, n.a.klass.	92.39.31↔	And Hchvstrth, Streot Bstr, frkt: Extrzr, intmd Bgnbstr (IMAT)
81.62.00↔	Spondylodes o Reop e Spondylodes v 23 Wirb, n.n.bez.	92.39.32↔	And Hchvstrth, Streot Bstr, frkt: Extrzr, bldgst Erst
81.62.10↔	Spondylodese von 2 Wirbeln, dorsal	92.39.39↔	And Hochvstrth, Stereot Bestr, frakt, Extrazer, So
81.62.11↔	Spondylodes v 2 Wirbeln, dors u ventral komb, interkorp		

Prozedur R12-3

01.12.00↔	Offene Biopsie an den Hirnhäuten, n.n.bez.	01.52.11↔	Hemisphärektomie, nicht hirneigenes intrazerebrales Tumorgewebe
01.12.10↔	Stereotaktische offene Biopsie an den Hirnhäuten	01.52.99↔	Hemisphärektomie, sonstige
01.12.99↔	Offene Biopsie an den Hirnhäuten, sonstige	01.53.00↔	Lobektomie am Gehirn, n.n.bez.
01.14.00↔	Offene Biopsie am Gehirn, n.n.bez.	01.53.10↔	Lobektomie am Gehirn, hirneigenes intrazerebrales Tumorgewebe
01.14.10↔	Stereotaktische offene Biopsie am Gehirn	01.53.11↔	Lobektomie am Gehirn, Ni hirneigenes intrazerebrales Tumorgewebe
01.14.99↔	Offene Biopsie am Gehirn, sonstige	01.53.99↔	Lobektomie am Gehirn, sonstige
01.15↔	Biopsie am Schädel	01.59.00↔	Sonstige Exz o Destr von Läs o Gew a Hirn, n.n.bez.
01.21↔	Inzision und Drainage an den kranialen Sinus	01.59.10↔	Sonstige Exz von hirneig intrazer Tumorgew a Hirn
01.22↔	Entfernen der Elektrode(n) eines intrakr Neurostim	01.59.11↔	Sonstige Exz von Ni hirneig intrazer Tumorgew a Hirn
01.24.00↔	Sonstige Kraniotomie, n.n.bez.	01.59.12↔	So Exz von Läs o Gew a Hirn, Debr e Kontusion a Hirn
01.24.10↔	Sonstige Kraniotomie mit Dekompression	01.59.19↔	Sonstige Exzision von Läsion oder Gewebe am Gehirn, sonstige
01.24.11↔	Sonstige Kraniotomie zur Entleerung eines epiduralen Hämatoms	01.59.20↔	Sonstige Destr von hirneig intrazer Tumorgew a Hirn
01.24.12↔	Sonstige Kraniotomie zur Entleerung eines epiduralen Emphyems	01.59.21↔	Sonstige Destr von Ni hirneig intrazer Tumorgew a Hirn
01.24.13↔	S Krniot, Enl v allpl Mt o Mdräg i D Schädlkn o Epdraum	01.59.29↔	Sonstige Destruktion von Läsion oder Gewebe am Gehirn, sonstige
01.24.14↔	S Krniot, Entf v allpl Mtrialdr Mdräg aus Schädlkn o Epdraum	01.59.99↔	Sonstige Exz o Destr von Läs o Gew a Hirn, sonstige
01.24.15↔	Sonstige Kraniot, Entf e Fk aus Schädelkn o Epidraum	01.6x.00↔	Exzision und Destruktion einer Läsion am Schädel, n.n.bez.
01.24.16↔	So Kraniot, So Drain epid Flüssigk o aus sonst Gründen	01.6x.10↔	Exzision und Destruktion von Tumorgewebe an der Schädelbasis
01.24.20↔	Kraniotomie der Kalotte als Zugang, n.n.bez.	01.6x.11↔	Exzision und Destruktion von Tumorgewebe an der Kalotte
01.24.21↔	Bohrlochreparation der Kalotte als Zugang	01.6x.20↔	Exz und Destr vom sonst erkrankten Gew an d Schädelb
01.24.22↔	Streotktsch geführt Schädlröfnng übr d Kltt als Zg	01.6x.21↔	Exz und Destr von sonstigem erkrankten Gew an d Kalotte
01.24.29↔	Kraniotomie der Kalotte als Zugang, sonstige	01.6x.22↔	Exz u Destr v sonst erkrankten Gew an d Kalotte m Hirnh
01.24.30↔	Zugang durch die Schädelbasis, n.n.bez.	01.6x.99↔	Exzision und Destruktion einer Läsion am Schädel, sonstige
01.24.31↔	Zugang durch die Schädelbasis, transoral	02.01↔	Eröffnen einer Schädelnaht
01.24.32↔	Zugang d d Schädelb, transoral m Spal d weichen Gaumens	02.02↔	Elevation von Frakturfragmenten vom Schädel
01.24.33↔	Zg d d Schädlb, trnsr m Spl d weichn u hrtn Gaumns	02.03↔	Bildung eines Schädelknochenlappens
01.24.34↔	Zugang durch die Schädelbasis, transsphenoidal	02.05.00↔	Einsetzen einer Schädelknochenplatte, n.n.bez.
01.24.35↔	Zugang durch die Schädelbasis, transethmoidal	02.05.10↔	Enstz Schädlknpl(CADImplnt) an Hrnsch oh Bteil Gsschäd,Enf Df
01.24.36↔	Zugang durch die Schädelbasis, transmastoidal	02.05.11↔	Ens Schknpl(CADImp)a Hrnsch oh Bteil d Gsschäd,gr/kmpl Df
01.24.37↔	Zugang durch die Schädelbasis, translabyrinthär	02.05.20↔	Eins Schknpl (CADImp) Hrnsch Bteil v Orb, Tprlr fr Sn (bz 2Reg)
01.24.38↔	Zugang durch die Schädelbasis, transpyramidal	02.05.30↔	Enstz Schädlknpl (CAD) an Hrnsch/Bteil mit RgGsschäd, ab 3 Rg
01.24.39↔	Zugang durch die Schädelbasis, sonstige	02.05.99↔	Einsetzen einer Schädelknochenplatte, sonstige
01.24.3a↔	Zugang durch die Schädelbasis, transkondylär	02.06.00↔	Sonstige Osteoplastik am Schädel, n.n.bez.
01.24.3b↔	Zugang durch die Schädelbasis, transorbital	02.06.10↔	Frontoorbitale Kranioplastik zur Verlagerung
01.24.3c↔	Zugang durch die Schädelbasis, mit Le-Fort-I-Osteotomie	02.06.20↔	Rk d Hrnsch oh Bteil d Gsschäd, m einf Implnt (Knmnt)
01.24.99↔	Sonstige Kraniotomie, sonstige	02.06.30↔	Reko v Hirn u Gesschäd, m einf Implant (Knzement) o Tx
01.25.00↔	Sonstige Kraniektomie, n.n.bez.	02.06.99↔	Sonstige Osteoplastik am Schädel (Kranioplastik), sonstige
01.25.10↔	Sonstige Kraniektomie mit Dekompression	02.07↔	Entfernen einer Schädelknochenplatte
01.25.11↔	Sonstige Kraniektomie zur Entleerung eines epiduralen Hämatoms	02.11↔	Einfache Naht an der Dura mater des Gehirns
01.25.12↔	Sonstige Kraniektomie zur Entleerung eines epiduralen Emphyems	02.12.00↔	Sonstige Rekonstruktion an den Hirnhäuten, n.n.bez.
01.25.13↔	So Kraniekt zur Entf e Fk aus Schädelkn o Epidraum	02.12.10↔	Sonstige Rekonstruktion an den Hirnhäuten ohne Kranioplastik
01.25.14↔	S Krniekt m Enl v allpl Mt o e Mdräg i D Schädlkn o Epdraum	02.12.20↔	Sonstige Rekonstruktion an den Hirnhäuten mit Kranioplastik
01.25.19↔	So Kraniekt zur Drain epid Flüssigk o aus sonst Gründen	02.12.21↔	Sonstige Duraplastik mit Kranioplastik an der Konvexität
01.25.20↔	Sonstige Kraniektomie, Rekraniektomie mit Einbr e Drain	02.12.22↔	So Durapl m Kranioplastik a kraniozervikalen Übergang
01.25.21↔	S Krniekt,Rkrekt z Entf apl Mt/Mdr a Schkn/Epdraums	02.12.99↔	Sonstige Rekonstruktion an den Hirnhäuten, sonstige
01.25.99↔	Sonstige Kraniektomie, sonstige	02.13↔	Ligatur eines Gefässes der Hirnhäute
01.39.00↔	Sonstige Inzision am Gehirn, n.n.bez.	02.14↔	Exzision am Plexus chorioideus
01.39.10↔	Sonstige Inzision a Hirn zur Entl e intrazer Hämat	02.2↔	Ventrikulostomie
01.39.11↔	Sonstige Inzision a Hirn zur Entl e intrazer Abszesses	02.31↔	Ventrikelshunt zu Strukturen in Kopf und Hals
01.39.19↔	So Inzis a Gehrin, Entl von So intrazerebraler Flüssigk	02.32↔	Ventrikelshunt zum Kreislaufsystem
01.39.20↔	So Inzis a Hirn, Stereotaktische Entl e intrakr Hämat	02.33↔	Ventrikelshunt zur Thoraxhöhle
01.39.21↔	So Inzis a Hirn, Stereot Entl e intrakr Abszesses	02.34↔	Ventrikelshunt zu Bauchhöhle und Bauchorganen
01.39.29↔	S Inzs a Hrn, Streot Entl S intrkrnielr Flüssgk	02.35↔	Ventrikelshunt zum Harnwegssystem
01.39.30↔	Sonstige Inzision a Gehirn, Entf e intrazerebralen Fk	02.39↔	Sonstige Operationen zum Einrichten einer Ventrikeldrainage
01.39.40↔	Anl e ext Drain a Liqusys (z.B. ventr, zisternal, subd)	02.41.00↔	Spülung und Exploration eines Ventrikelshunts, n.n.bez.
01.39.41↔	Anl e Reserv a Liqusys (z.B. ventr, zisternal, subd)	02.41.10↔	Spülung und Exploration eines Ventrikelshunts, zentraler Teil
01.39.42↔	Entf e Reserv a Liqusys (z.B. ventr, zisternal, subd)	02.41.20↔	Spülung und Exploration eines Ventrikelshunts, peripherer Teil
01.39.50↔	Entfernung eines intrakraniellen Implantates	02.41.99↔	Spülung und Exploration eines Ventrikelshunts, sonstige
01.39.99↔	Sonstige Inzision am Gehirn, sonstige	02.42.00↔	Ersetzen eines Ventrikelshunts, n.n.bez.
01.41↔	Operationen am Thalamus	02.42.10↔	Ersetzen eines Ventrikelshunts, zentraler Teil
01.42↔	Operationen am Globus pallidum	02.42.20↔	Ersetzen eines Ventrikelshunts, peripherer Teil
01.51.00↔	Exzision von Läsion oder Gewebe an den Hirnhäuten, n.n.bez.	02.42.99↔	Ersetzen eines Ventrikelshunts, sonstige
01.51.10↔	Exz v Tmrgw an D Hrnh m Präprtion v infiltriertm Nchbrgw	02.43↔	Entfernen eines Ventrikelshunts
01.51.99↔	Exzision von Läsion oder Gewebe an den Hirnhäuten, sonstige	02.91↔	Lösung von kortikalen Adhäsionen
01.52.00↔	Hemisphärektomie, n.n.bez.		
01.52.10↔	Hemisphärektomie, hirneigenes intrazerebrales Tumorgewebe		

02.92↔	Plastische Rekonstruktion am Gehirn	07.65↔	Totale Exzision der Hypophyse, transspheoidaler Zugang
02.93.00↔	Implnt o Erstz d Elktrod(n) e intrkr Neurstm, n.n.bz.	07.68↔	Totale Exzision der Hypophyse, anderer näher bezeichneter Zugang
02.93.10↔	Implant o Ersetz v temp Mikroel z monok Abl u Stimul		
02.93.11↔	Implant o Ersetz v temp Mikroel z multiok Abl u Stimul	07.69↔	Totale Exzision der Hypophyse, nicht näher bezeichneter Zugang
02.93.20↔	Implnt o Erstz v prm Mnroel z mnlk Abl u Stml		
02.93.21↔	Implnt o Erstz v prm Mnroel z mltk Abl u Stml	38.01↔	Inzision von intrakraniellen Gefässen
02.93.99↔	Implant o Ersetz d Elektrod(n) e intrkr Neurostim, So	38.31↔	Resektion von intrakraniellen Gefässen mit Anastomose
07.61↔	Partielle Exzision der Hypophyse, transfrontaler Zugang	38.51↔	Ligatur und Stripping von intrakraniellen Varizen
07.62↔	Partielle Exzision an der Hypophyse, transspheoidaler Zugang	38.61↔	Sonstige Exzision von intrakraniellen Gefässen
07.63↔	Part Exz an der Hypoph, nicht näher bez Zugang	38.81↔	Sonstiger chirurgischer Verschluss von intrakraniellen Gefässen
07.64↔	Totale Exzision der Hypophyse, transfrontaler Zugang		

Prozedur R12-4

40.40↔	Radikale Neck dissection, n.n.bez.	40.41.14↔	Selektive (funktionelle) Neck dissection, central (Region VI)
40.41.00↔	Radikale unilaterale Neck dissection, n.n.bez.	40.41.20↔	Radikale Neck dissection (inkl. modifiziert)
40.41.10↔	Sel (funkt) Neck dissec, supraomohyoid (Reg III)	40.41.21↔	Extended Neck dissection
40.41.11↔	Selektive (funktionelle) Neck dissection, lateral (Region II-IV)	40.41.99↔	Radikale unilaterale Neck dissection, sonstige
40.41.12↔	Selektive (funkt) Neck dissec, anterolateral (Reg IIV)	40.42↔	Radikale bilaterale Neck dissection
40.41.13↔	Sel (funkt) Neck dissec, posterolateral (Reg IIIV)		

ADRG R13**Andere hämatologische und solide Neubildungen mit bestimmter OR-Prozedur, ohne äusserst schwere oder schwere CC**

Hauptdiagnose in Tabelle R13-1 und jede OR-Prozedur außer Tabelle R13-2 und jede OR-Prozedur außer Tabelle R13-3

DRG R13Z**Andere hämatologische und solide Neubildungen mit bestimmter OR-Prozedur, ohne äusserst schwere oder schwere CC****Diagnose R13-1**

C37	Bösartige Neubildung des Thymus	C92.50	Akute myelomonozytäre Leukämie: Ohne Ang kompl Remiss
C48.0	Bösartige Neubildung: Retroperitoneum	C92.51	Akute myelomonozytäre Leukämie: In kompletter Remission
C76.4	BNB ungenau bezeichneter Lok: Obere Extremität	C93.00	Akute Monozytenleukämie: Ohne Angabe kompl Remission
C76.5	BNB ungenau bezeichneter Lok: Untere Extremität	C93.01	Akute Monozytenleukämie: In kompletter Remission
C76.7	BNB: Sonstige ungenau bezeichnete Lokalisationen	C94.00	Akute Erythämie u Erythroleukämie: Oh Ang kompl Remiss
C76.8	BNB: Sonst u ungenau bez Lok, mehr Teilber überlap	C94.01	Akute Erythämie u Erythroleukämie: In kompletter Remiss
C77.0	Sekundäre u nnbez BNB: Lymphknoten Kopf/Gesicht/Hals	C94.20	Akute Megakaryoblastenleukämie: Ohne Ang kompl Remiss
C77.1	Sekundäre u nnbez BNB: Intrathorakale Lymphknoten	C94.21	Akute Megakaryoblastenleukämie: In kompletter Remission
C77.2	Sekundäre u nnbez BNB: Intraabdominale Lymphknoten	C96.0	Abt-Letterer-Siwe-Krankheit
C77.3	Sek u nnbez BNB: Axill Lymphkn u Lymphkn obere Extrem	D09.3	Carcinoma in situ Schilddrüse/so endokrine Drüsen
C77.4	Sek u nnbez BNB: Inguin Lymphkn u Lymphkn unt Extrem	D09.7	Carcinoma in situ sonst nbez Lokalisationen
C77.5	Sekundäre u nnbez BNB: Intrapelvine Lymphknoten	D09.9	Carcinoma in situ, nnbez
C77.8	Sekundäre u nnbez BNB: Lymphknoten mehrerer Regionen	D19.7	Gutart Neubild mesotheliales Gewebe, sonst Lok
C77.9	Sekundäre u nnbez BNB: Lymphknoten, nnbez	D19.9	Gutart Neubildung mesotheliales Gewebe, nnbez
C79.83	Sekundäre bösartige Neubildung des Perikards	D36.7	Gutartige Neubildung sonstige nbez Lok
C79.84	Sonstige sekundäre bösartige Neubildung des Herzens	D36.9	Gutartige Neubildung nnbez Lokalisation
C79.88	Sekundäre bösartige Neubildung sonstiger nbez Lokalisationen	D46.2	Refraktäre Anämie m Blastenüberschuß
C79.9	Sekundäre bösartige Neubildung nnbez Lokalisation	D46.3	Refraktäre Anämie m Blastenübersch in Transformation
C80.0	Bösartige Neubildung, prim Lokalisation unbekannt, so bez	D48.7	NB unsich/unbek Verhalt sonst nbez Lok
C80.9	Bösartige Neubildung, nnbez	D48.9	NB unsich/unbek Verhalt, nnbez
C92.00	Akute myeloische Leukämie: Ohne Angabe kompl Remission	Q85.8	Sonstige Phakomatosen, aonkl
C92.01	Akute myeloische Leukämie: In kompletter Remission	Q85.9	Phakomatose, nnbez
C92.40	Akute promyelozytäre Leukämie: Ohne Ang kompl Remission	Z03.1	Beobachtung b Verdacht auf BNB
C92.41	Akute promyelozytäre Leukämie: In kompletter Remission		

Prozedur R13-2

92.20↔	Infusion von flüssigem Radioisotop	92.22.19↔	Intraoperative Röntgenstrahlentherapie, sonstige
92.21.00↔	Oberflächenstrahlentherapie: n.n.bez.	92.23.00↔	Hochvoltstrahlentherapie, n.n.bez.
92.21.01↔	Oberflächenstrahlentherapie: Bis zu 2 Bestrahlungsfeldern	92.23.01↔	Telekobaltgerät bis zu 2 Bestrahlungsfelder
92.21.02↔	Oberflächenstrahlentherapie: Mehr als 2 Bestrahlungsfelder	92.23.02↔	Telekobaltgerät 3 bis 4 Bestrahlungsfelder
92.22.00↔	Orthovoltstrahlentherapie: n.n.bez.	92.23.03↔	Telekobaltger me a 4 BestrahlFeld od 3D-gep Bestr
92.22.01↔	Orthovoltstrahlentherapie: Bis zu 2 Bestrahlungsfeldern	92.23.08↔	Hochvoltstrahlentherapie: andere Isotope
92.22.02↔	Orthovoltstrahlentherapie: Mehr als 2 Bestrahlungsfelder	92.23.09↔	Telekobaltgerät, Sonstige
92.22.11↔	Intraoperative Röntgenstrahlentherapie, bis 300 kV	92.24.00↔	Teleradiotherapie mit Photonen, Linearbeschleuniger, n.n.bez.
92.22.12↔	Intraoperative Röntgenstrahlentherapie, 300 kV - < 1 MV	92.24.01↔	Teleradiotherapie m Photonen, Linearbeschl, Grossf

92.24.02↔	Teleradiotherapie m Elektr, Linearbeschl, Halbkörper	92.29.11↔	Interst Brachyth m Impl entf Strahl i e E, nied Dos
92.24.03↔	Teleradiotherapie m Elektr, Linearbeschl, Ganzkörper	92.29.12↔	Interst Brachyth m Impl entf Strahl i e E, gep Dos
92.24.04↔	TeleradTher mit Phot, LinBeschl, IntrOp StrahlTher	92.29.13↔	Interst Brachyth m Impl entf Strahl i e E, ho Dos
92.24.09↔	Teleradiotherapie mit Photonen, Linearbeschleuniger, sonstige	92.29.19↔	Interst Brachyth m Impl entf Strahl i e E, sonst
92.24.11↔	TeleradTher Phot LinBe bis 2 BestrF: M bildg Einst	92.29.21↔	Interst Brachyth m Volimpl entf Strahl i m E, nd Dos
92.24.12↔	TelerTher Phot LiBe me a 2 BeF: M bildgest Einst	92.29.22↔	Interst Brachyth m Volimpl entf Strahl i m E, gp Dos
92.24.13↔	TelerTher Phot LiBe 3-D gepl Best: M bildgest Einst	92.29.23↔	Interst Brachyth m Volimpl entf Strahl i m E, ho Dos
92.24.14↔	TeleR Phot intensMod RadTher: M bildgest Einst	92.29.29↔	Interst Brachyth m Volimpl entf Strahl i m E, sonst
92.24.21↔	TeleR Phot LinBe, bis zu 2 BestrF: Oh bildg Einst	92.29.31↔	Interst Brachyth m Volimpl entf Strahl, bis 10 Q
92.24.22↔	TeleR Phot LinBe, me a 2 BestrF: Oh bildg Einst	92.29.32↔	Interst Brachyth m Volimpl entf Strahl, m a 10 Q
92.24.23↔	TeleR Phot LinBe, 3-D gepl Best: Oh bildg Einst	92.29.33↔	Intrst Brchyth m Implnt v prmn Str, v 16 bs 20 Quelln
92.24.24↔	TeleR Phot LinBe, intMod Radiother: Oh bildg Einst	92.29.34↔	Intrst Brchyth m Implnt v prmn Str, v 21 bs 25 Quelln
92.24.25↔	lrdth m PhT: hchkmplx Rdioth m spezialisier Assttng	92.29.35↔	Intrst Brchyth m Implnt v prmn Str, v 26 bs bs 30 Quelln
92.25.00↔	Teleradiotherapie mit Elektronen, Linearbeschleuniger, n.n.bez.	92.29.36↔	Intrst Brchyth m Implnt v prmn Str, v 31 bs bs 35 Quelln
92.25.01↔	Teleradiotherapie m Elektr, Linearbeschl, Grossf	92.29.37↔	Intrst Brchyth m Implnt v prmn Str, v 36 bs bs 40 Quelln
92.25.02↔	Teleradiotherapie m Elektr, Linearbeschl, Halbkörper	92.29.38↔	Intrst Brchyth m Implnt v prmn Str, v 41 bs bs 45 Quelln
92.25.03↔	Teleradiotherapie m Elektr, Linearbeschl, Ganzkörper	92.29.39↔	Intrst Brchyth m Implnt v prmn Str, v 46 bs bs 50 Quelln
92.25.04↔	TeleradTher mit Elektr, LinBeschl, IntrOp StrahlTher	92.29.3a↔	Intrst Brchyth m Implnt v prmn Str, v 51 bs bs 55 Quelln
92.25.09↔	Teleradiotherapie mit Elektronen, Linearbeschleuniger, sonstige	92.29.3b↔	Intrst Brchyth m Implnt v prmn Str, v 56 bs bs 60 Quelln
92.25.11↔	TeleradTher Elektr LinBe, M bildg Einst	92.29.3c↔	Intrst Brchyth m Implnt v prmn Str, v 61 bs bs 65 Quelln
92.25.12↔	TeleradTher Elektr LinBe b 2 BestrF: M bildg Einst	92.29.3d↔	Intrst Brchyth m Implnt v prmn Str, v 66 bs bs 70 Quelln
92.25.13↔	TelerTher Elektr LiBe me a 2 BeF: M bildgest Einst	92.29.3e↔	Intrst Brchyth m Implnt v prmn Str, mhr als 70 Quelln
92.25.14↔	TelerTher Elek LiBe 3-D gepl Best: M bildgest Einst	92.29.40↔	Brachytherapie mit Oberflächenapplikatoren, n.n.bez.
92.25.15↔	TeleR Elektr intensMod RadTher: M bildgest Einst	92.29.49↔	Brachytherapie mit Oberflächenapplikatoren, sonstige
92.25.21↔	TeleR Elektr LinBe, bis zu 2 BestrF: Oh bildg Einst	92.29.51↔	Entf v umschl Radionukl o inakt Appl unter Anästh
92.25.22↔	TeleR Elektr LinBe, me a 2 BestrF: Oh bildg Einst	92.29.60↔	Konst u Anp v Fix- u Bhdhlfen b Str, Fix, nnbez
92.25.23↔	TeleR Elektr LinBe, 3-D gepl Best: Oh bildg Einst	92.29.61↔	Konst u Anp v Fix- u Bhdhlfen b Str, Fix, einfach
92.25.24↔	TeleR Elek LinBe, intMod Radiother: Oh bildg Einst	92.29.62↔	Konst u Anp v Fix- u Bhdhlfen b Str, Fix, mittl SG
92.26.00↔	Teleradiotherapie mit anderen Partikelstrahlen, n.n.bez.	92.29.63↔	Konst u Anp v Fix- u Bhdhlfen b Str, Fix, komplex
92.26.10↔	Prtntnhrpie, bs z 2 Bstrfldr, oh bldgst Enst	92.29.64↔	Konst u Anp v Fix- u Bhdhlfen b Str, Bhdhlfen
92.26.11↔	Prtntnhrpie, bs z 2 Bstrfldr, m bldgst Enst	92.29.65↔	Konst u Anp v Fix- u Bhdhlfen b Str, ind Bl o VK
92.26.20↔	Prtntnhrpie, mhr als 2 Bstrfldr, oh bldgst Enst	92.29.69↔	Konst u Anp v Fix- u Bhdhlfen b Strahlenth, sonst
92.26.21↔	Prtntnhrpie, mhr als 2 Bstrfldr, m bldgst Enst	92.29.70↔	BestrahlSim ext Bestrahl u Brachyth, nnbez
92.26.99↔	Teleradiotherapie mit anderen Partikelstrahlen, sonstige	92.29.71↔	BestrSim ext Bestrahl u Brachyth, CT-Sim ext Best
92.27.00↔	Brachytherapie Körperoberfl, so od nnbez ApplikatOrt	92.29.72↔	BestrSim ext Bestr u Brachyth, CT-Sim Brachyth
92.27.10↔	Brachytherapie weibl GeschlOrgane nnbez	92.29.73↔	BestrSim ext Bestr u Brachyth, Feldf m Sim, o 3D
92.27.11↔	Brachytherapie intrauterin	92.29.74↔	BestrSim ext Bestr u Brachyth, Feldf m Sim, m 3D
92.27.12↔	Brachytherapie intravaginal	92.29.79↔	BestrSim ext Bestrahl u Brachyth, sonst
92.27.13↔	Brachytherapie intrauterin u intravaginal kombiniert	92.29.80↔	BestrPl perk Bestrahl u Brachyth, nnbez
92.27.21↔	Brachytherapie Körperoberfläche	92.29.81↔	BestrahlPlan f d intensitätsmod RadioTher
92.27.22↔	Brachytherapie intrakavitär	92.29.82↔	BestrPl perk Best u Brachyth, BestrPl m CT u MRT
92.27.23↔	Brachytherapie intraluminal	92.29.83↔	BestrPl perk Best u Brachyth, BestrPl Brachyth, mi
92.27.30↔	Brachytherapie Gefäss nnbez	92.29.84↔	BestrPl perk Best u Brachyth, BestrPl Brachyth, ko
92.27.31↔	Brachytherapie Koronargefäss	92.29.85↔	BestrPl perk Best u Brachyth, BestrPl o ind Dos
92.27.39↔	Brachytherapie so Gefäss	92.29.86↔	BestrahlPlan f perkut Bestrahl, m individ Dosisplan
92.27.70↔	Radioaktive Moulagen, n.n.bez.	92.29.87↔	Bstrpl f Prkt Bstr u Brchyth, Bstrpl m Fsion v CT u PETBldrn
92.27.71↔	Konstrukt u Applikat v oberfl radioaktiven Moulagen	92.29.88↔	Bstrpl f Prkt Bstr&Brchyth, Bstrpl m Fsion v CT, MRT&PETBldrn
92.27.72↔	Konstrukt u Applikat v n auf d KöOberfl verw Applik	92.29.89↔	BestrPl perkutane Bestrahlung u Brachyth, sonst
92.27.73↔	Konstruktion und Applikation von Augenapplikatoren	92.30.00↔	Stereotaktische Bestrahlung, einzeitig, n.n.bez.
92.27.79↔	Radioaktive Moulagen, sonstige	92.30.01↔	Stereotaktische Bestrahlung, einzeitig: Zerebral, n.n.bez.
92.28.00↔	Injektion oder Instillation von Radioisotopen, n.n.bez.	92.30.02↔	Stereotaktische Bestrahlung, einzeitig: Extrazerebral, n.n.bez.
92.28.01↔	Instillation von offenen Radionukliden in Gelenke	92.30.20↔	Stereot Bestr, einzeit: Zerebral, intmod Radioth
92.28.02↔	Radiojodth bis 1,2 GBq ohne rh-TSH	92.30.21↔	Stereot Bestr, einzeit: Zereb, intmod Bogenbestr (IMAT)
92.28.03↔	Radiojodth bis 1,2 GBq mit rh-TSH	92.30.22↔	Stereot Bestr, einzeit: Zerebral, bildgest Einst
92.28.04↔	Radiojodth bis 5 GBq ohne rh-TSH	92.30.30↔	Stereot Bestr, einzeit: Extrazer, intmod Radioth
92.28.05↔	Radiojodth bis 5 GBq mit rh-TSH	92.30.31↔	Streot Bstr, einzeit: Extrzr, intmd Bgnbstr (IMAT)
92.28.06↔	Radiojodth über 5 GBq ohne rh-TSH	92.30.32↔	Stereot Bestr, einzeit: Extrazer, bildgest Einst
92.28.07↔	Radiojodth über 5 GBq mit rh-TSH	92.30.99↔	Stereotaktische Bestrahlung, einzeitig, sonstige
92.28.11↔	Therapie mit offenen Radionukliden bei Knochenmetastasen	92.31.00↔	Radiochirurgie mit Photonen n.n. bez., zerebral
92.28.12↔	Intrvnös plliatv Schmrzth m off Rdion b Knchnmststsn	92.31.10↔	Radiochirurgie mit Photonen n.n. bez., extrazerebral
92.28.13↔	Radiorezeptortherapie mit DOTA-konjugierten Somatostatin-Analoga	92.32.00↔	Mehrquellige Photon-Radiochirurgie, n.n.bez.
92.28.20↔	Radioimmuntherapie mit 90Y-Ibritumomab-Tiuxetan, parenteral	92.32.01↔	Mehrquellige Photon-Radiochirurgie: Gamma-knife
92.28.21↔	Gabe von Jod-131-MIBG (Metajodbenzylguanidin) parenteral	92.33.00↔	Teilchen-Radiochirurgie, n.n.bez.
92.28.31↔	Sel Intravask Radiochemoembolisation m I131Lipiodol	92.33.01↔	And HochvoltstTh: Stereotakt Bestr, einzeit, zereb
92.28.32↔	SI Intrvsk Rdionldthrpie(SIRT)Emb v Yttrium90mrkiertn Mkrsphäm	92.33.11↔	And HochvoltstTh: Stereot Bestr, einz, extrazereb
92.28.33↔	Endovaskuläre Brachytherapie mit Rhenium-188	92.39.01↔	And Hochvstrth, Stereot Bestr, frakt,zerebral, n.n.bez.
92.29.00↔	Brachytherapie mit umschlossenen Radionukliden, n.n. bez.	92.39.11↔	And Hchvstrth, Streot Bstr, frkt, Extrzr, n.n.bz.
92.29.09↔	Brachytherapie mit umschlossenen Radionukliden, sonstige	92.39.20↔	And Hchvstrth, Streot Bstr, frkt: zrb, intmd Rdioth
		92.39.21↔	And Hchvstrth, Streot Bstr, frkt: zrb, intmd Bgnbstr (IMAT)
		92.39.22↔	And Hchvstrth, Streot Bstr, frkt: zrb, bldgst Enst

92.39.29↔	And Hochvstrth, Stereot Bestr, frakt, zerebral, So	92.39.32↔	And Hchvstrth, Streot Bstr, frkt: Extrzr, bldgst Enst
92.39.30↔	And Hchvstrth, Streot Bstr, frkt: Extrzr, intmd Rdiot	92.39.39↔	And Hochvstrth, Stereot Bestr, frakt, Extrazer, So
92.39.31↔	And Hchvstrth, Streot Bstr, frkt: Extrzr, intmd Bgnbstr (IMAT)	92.41↔	Intraoperative Strahlentherapie mit Elektronen

Prozedur R13-3

07.16.00↔	Biopsie am Thymus, n.n.bez.	27.24.20↔	Off Biops (m Inzns) an Wngnschlh, Mndb u snst Strkt i d Mndhö
07.16.10↔	Geschlossene [perkutane] [Nadel-] Biopsie am Thymus	27.24.99↔	Biops in der Mundhöhle, an nicht bez Struktur, sonstige
07.16.11↔	Offene Biopsie am Thymus	29.12.00↔	Biopsie am Pharynx, n.n.bez.
07.16.99↔	Biopsie am Thymus, sonstige	29.12.10↔	Geschlossene (Nadel-) Biopsie am Pharynx
08.11.00↔	Biopsie am Augenlid, n.n.bez.	29.12.20↔	Offene Biopsie am Hypopharynx
08.11.10↔	Geschlossene (Nadel-) Biopsie am Augenlid	29.12.30↔	Offene Biopsie am Nasopharynx
08.11.20↔	Offene Biopsie am Augenlid	29.12.99↔	Biopsie am Pharynx, sonstige
08.11.99↔	Biopsie am Augenlid, sonstige	31.45↔	Offene Biopsie an Larynx oder Trachea
09.11↔	Biopsie der Tränenrüse	34.27.00↔	Biopsie am Zwerchfell, n.n.bez.
09.12↔	Biopsie des Tränensacks	34.27.10↔	Geschlossene (Nadel-) Biopsie am Zwerchfell
09.19↔	Sonstige diagnostische Massnahmen am Tränensystem	34.27.20↔	Offene Biopsie am Zwerchfell
10.21.00↔	Biopsie der Konjunktiva, n.n.bez.	34.27.99↔	Biopsie am Zwerchfell, sonstige
10.21.10↔	Geschlossene (Nadel-) Biopsie der Konjunktiva	38.21↔	Biopsie eines Blutgefässes
10.21.20↔	Offene Biopsie der Konjunktiva	40.11.00↔	Biopsie an einer lymphatischen Struktur, n.n.bez.
10.21.99↔	Biopsie der Konjunktiva, sonstige	40.11.10↔	Off (Inzns) Biops e mdiast, praaortln, iliakln o plvnn Lymphkn
11.22.00↔	Biopsie der Kornea, n.n.bez.	40.11.11↔	Off (Inzns) Biops e zrv, sprklvklärn, axillärn o inguinln Lymphkn
11.22.10↔	Geschlossene (Nadel-) Biopsie der Kornea	40.11.20↔	Geschlossene [perkutane] [Nadel-] Biopsie von Lymphknoten
11.22.20↔	Offene Biopsie der Kornea	40.11.99↔	Biopsie an einer lymphatischen Struktur, sonstige
11.22.99↔	Biopsie der Kornea, sonstige	40.19↔	Sonstige diagnostische Massnahmen an lymphatischen Strukturen
12.22↔	Biopsie der Iris	40.21.00↔	Exzision eines tiefen zervikalen Lymphknotens, n.n.bez.
12.29.00↔	S diagn Mssnhm an Irs, Crp cliar, Sklr u vrd Agkm, n.n.bz.	40.21.10↔	Exz einzelner Lk u Lymphgefäße, zervikal, oh Markierung
12.29.10↔	Biopsie des Corpus ciliare	40.21.11↔	Exz ez Lk Lg, zrv, Radionklmrk Farbstffmrk (SntnlLekt)
12.29.20↔	Biopsie der Sklera	40.21.99↔	Exzision eines tiefen zervikalen Lymphknotens, sonstige
12.29.30↔	Biopsie der Augenlinse	40.23.00↔	Exzision eines axillären Lymphknotens, n.n.bez.
12.29.99↔	S diagn Mssnhm an Irs, Crp cliar, Sklr u vrd Agkm, S	40.23.10↔	Exzision eines axillären Lymphknotens, ohne Markierung
13.90↔	Operation an der Linse, n.a.klass.	40.23.11↔	Exzision eines axillären Lymphknotens, mit Markierung
13.91↔	Einsetzen von intraokulärer teleskopischer Prothese	40.23.99↔	Exzision eines axillären Lymphknotens, sonstige
13.92↔	Kapsulotomie an der Linse	40.24.00↔	Exzision eines inguinalen Lymphknotens, n.n.bez.
13.93↔	Verschluss eines Defektes an der Linse mit Gewebekleber	40.24.10↔	Exz e inguinalen Lymphkn, offen chir, ohne Markierung
13.99↔	Sonstige Operationen an der Linse, sonstige	40.24.11↔	Exz e inguinalen Lymphkn, offen chir, mit Markierung
14.19↔	So diagn Massnahm a Ret/Chorioid/Glaskrp/hintAugKam	40.24.20↔	Exzision eines inguinalen Lymphknotens, laparoskopisch
15.01↔	Biopsie an äusserem Augenmuskel oder Sehne	40.24.99↔	Exzision eines inguinalen Lymphknotens, sonstige
16.23↔	Biopsie an Orbita und Augapfel	44.15↔	Offene Biopsie am Magen
18.01↔	Perforation des Ohrläppchens	50.12↔	Offene Biopsie an der Leber
18.02↔	Inzision am äusseren Gehörgang	51.13↔	Offene Biopsie an Gallenblase oder Gallengängen
18.09↔	Sonstige Inzision am äusseren Ohr	52.12↔	Offene Biopsie am Pankreas
20.32.00↔	Biopsie an Mittel- und Innenohr, n.n.bez.	76.11.00↔	Biopsie an Gesichtsschädelknochen, n.n.bez.
20.32.01↔	Biopsie am Mittelohr	76.11.10↔	Geschlossene (Nadel-) Biopsie an Gesichtsschädelknochen
20.32.02↔	Biopsie am Innenohr	76.11.11↔	Offene Biopsie (mit Inzision) an Gesichtsschädelknochen
20.32.99↔	Biopsie an Mittel- und Innenohr, sonstige	76.11.99↔	Biopsie an Gesichtsschädelknochen, sonstige
24.11.00↔	Biopsie am Zahnfleisch, n.n.bez.	76.19.11↔	Offene Biopsie (mit Inzision) am Kiefergelenk
24.11.10↔	Geschlossene (Nadel-) Biopsie am Zahnfleisch	77.40.00↔	Knochenbiopsie, ohne Angabe der Lokalisation, n.n.bez.
24.11.20↔	Offene Biopsie (mit Inzision) am Zahnfleisch	77.40.10↔	Knochbiops, ohne Ang d Lok, Perkutane (Nadel) Biops
24.11.99↔	Biopsie am Zahnfleisch, sonstige	77.40.20↔	Knochbiops, ohne Ang d Lokalisation, Offene Knochbiops
24.12.00↔	Biopsie an einer Zahnalveole, n.n.bez.	77.40.99↔	Knochenbiopsie, ohne Angabe der Lokalisation, sonstige
24.12.10↔	Geschlossene (Nadel-) Biopsie an einer Zahnalveole	77.41.00↔	Knochbiops von Skapula, Klav, Rip und Sternum, n.n.bez.
24.12.20↔	Offene Biopsie (mit Inzision) an einer Zahnalveole	77.41.10↔	Knochbiops v Skp, Klv, Rp u Strn, Prkt (Nd) Biops
24.12.99↔	Biopsie an einer Zahnalveole, sonstige	77.41.20↔	Knochbiops von Skap, Klav, Rip u Stern, Off Knochbiops
25.02↔	Offene Biopsie an der Zunge	77.41.99↔	Knochbiops von Skapula, Klav, Rip und Sternum, sonstige
26.12↔	Offene Biopsie an Speicheldrüse oder -gang	77.42.00↔	Knochenbiopsie am Humerus, n.n.bez.
27.21.00↔	Biopsie am knöchernen Gaumen, n.n.bez.	77.42.10↔	Knochenbiopsie am Humerus, Perkutane (Nadel-) Biopsie
27.21.10↔	Geschlossene (Nadel-) Biopsie am knöchernen Gaumen	77.42.20↔	Knochenbiopsie am Humerus, Offene Knochenbiopsie
27.21.20↔	Offene Biopsie (mit Inzision) am knöchernen Gaumen	77.42.99↔	Knochenbiopsie am Humerus, sonstige
27.21.99↔	Biopsie am knöchernen Gaumen, sonstige	77.43.00↔	Knochenbiopsie an Radius und Ulna, n.n.bez.
27.22.00↔	Biopsie an Uvula und weichem Gaumen, n.n.bez.	77.43.10↔	Knochenbiopsie an Radius und Ulna, Perkutane (Nadel-) Biopsie
27.22.10↔	Geschlossene (Nadel-) Biopsie an Uvula und weichem Gaumen	77.43.20↔	Knochenbiopsie an Radius und Ulna, Offene Knochenbiopsie
27.22.20↔	Offene Biopsie (mit Inzision) an Uvula und weichem Gaumen	77.43.99↔	Knochenbiopsie an Radius und Ulna, sonstige
27.22.99↔	Biopsie an Uvula und weichem Gaumen, sonstige	77.44.00↔	Knochenbiopsie an Karpalia und Metakarpalia, n.n.bez.
27.23.00↔	Biopsie an der Lippe, n.n.bez.	77.44.10↔	Knochbiops an Karpal u Metakarpal, Perkut (Nad) Biops
27.23.10↔	Geschlossene (Nadel-) Biopsie an der Lippe	77.44.20↔	Knochbiops an Karpal und Metakarpal, Offene Knochbiops
27.23.20↔	Offene Biopsie (mit Inzision) an der Lippe	77.44.99↔	Knochenbiopsie an Karpalia und Metakarpalia, sonstige
27.23.99↔	Biopsie an der Lippe, sonstige	77.45.00↔	Knochenbiopsie am Femur, n.n.bez.
27.24.00↔	Biops in der Mundhöhle, an nicht bez Struktur, n.n.bez.		
27.24.10↔	Gschl (Nd) Biops an Wngnschlh, Mndb u snst Strkt i d Mndhö		

77.45.10↔	Knochenbiopsie am Femur, Perkutane (Nadel-) Biopsie	80.33.30↔	Gelenkbiopsie am Handgelenk, Offene Gelenkbiopsie am Handgelenk
77.45.20↔	Knochenbiopsie am Femur, Offene Knochenbiopsie	80.33.99↔	Gelenkbiopsie am Handgelenk, sonstige
77.45.99↔	Knochenbiopsie am Femur, sonstige	80.34.00↔	Gelenkbiopsie an Hand und Finger, n.n.bez.
77.46.00↔	Knochenbiopsie an der Patella, n.n.bez.	80.34.10↔	GliBiop an Hnd u Fng, Prkt (Nd) Biops an Hnd u Fng
77.46.10↔	Knochenbiopsie an der Patella, Perkutane (Nadel-) Biopsie	80.34.20↔	Gelbiop an Hand u Fng, Arthr Gelbiop an Hand u Fng
77.46.20↔	Knochenbiopsie an der Patella, Offene Knochenbiopsie	80.34.30↔	Gelbiop an Hand und Fng, Off Gelbiops an Hand und Fng
77.46.99↔	Knochenbiopsie an der Patella, sonstige	80.34.99↔	Gelenkbiopsie an Hand und Finger, sonstige
77.47.00↔	Knochenbiopsie an Tibia und Fibula, n.n.bez.	80.35.00↔	Gelenkbiopsie an der Hüfte, n.n.bez.
77.47.10↔	Knochenbiopsie an Tibia und Fibula, Perkutane (Nadel-) Biopsie	80.35.10↔	Gelbiop an d Hüfte, Perkutane (Nadel) Biops an d Hüfte
77.47.20↔	Knochenbiopsie an Tibia und Fibula, Offene Knochenbiopsie	80.35.20↔	Gelbiop an d Hüfte, Arthr Gelbiop an d Hüfte
77.47.99↔	Knochenbiopsie an Tibia und Fibula, sonstige	80.35.30↔	Gelenkbiopsie an der Hüfte, Offene Gelenkbiopsie an der Hüfte
77.48.00↔	Knochenbiopsie an Tarsalia und Metatarsalia, n.n.bez.	80.35.99↔	Gelenkbiopsie an der Hüfte, sonstige
77.48.10↔	Knochnbiops an Tarsal und Metatars, Perkut (Nad) Biops	80.36.00↔	Gelenkbiopsie am Knie, n.n.bez.
77.48.20↔	Knochnbiops an Tarsalia und Metatars, Offene Knochnbiops	80.36.10↔	Gelenkbiopsie am Knie, Perkutane (Nadel-) Biopsie am Knie
77.48.99↔	Knochenbiopsie an Tarsalia und Metatarsalia, sonstige	80.36.20↔	Gelenkbiopsie am Knie, Arthroskopische Gelenkbiopsie am Knie
77.49.00↔	Knochnbiops an and näher bez Knoch, auss Gschk, n.n.bez.	80.36.30↔	Gelenkbiopsie am Knie, Offene Gelenkbiopsie am Knie
77.49.20↔	Knbiop aanbz Kn,auss Gschk,Knbiop a d Ws,Prkt(Nd)Biop	80.36.99↔	Gelenkbiopsie am Knie, sonstige
77.49.21↔	Knchbiops a.a.bz. Knch/auss Gschk/Knchbiops an Ws/Off Knchbiops	80.37.00↔	Gelenkbiopsie am Sprunggelenk, n.n.bez.
77.49.40↔	Knbiop and nbz Kn,auss Gschk,Knbiop Phl d Fs,Prk (Nd)Biop	80.37.10↔	Gelbiop a Sg, Perkut (Nad) Biops a Sg
77.49.41↔	Knbiop aanbz Kn,auss Gschk,Knbiop a Phl d Fs,Off Knbiop	80.37.20↔	Gelbiop a Sprunggelenk, Arthr Gelbiop a Sprunggelenk
77.49.90↔	Knchbiops an and näh bz Knch, auss Gschk, Prkt (Nd) Biops	80.37.30↔	Gelbiop a Sprunggelenk, Offene Gelbiops a Sprunggelenk
77.49.91↔	Knchbiops an and näh bz Knch, auss Gschk, Off Knchbiops	80.37.99↔	Gelenkbiopsie am Sprunggelenk, sonstige
77.49.99↔	Knochnbiops an and näher bez Knoch, auss Gschk, sonstige	80.38.00↔	Gelenkbiopsie an Fuss und Zehen, n.n.bez.
80.30↔	Gelenkbiopsie, ohne Angabe der Lokalisation	80.38.10↔	Gelbiop an Fuss u Zeh, Perkut (Nad) Biops an Fuss u Zeh
80.31.00↔	Gelenkbiopsie an der Schulter, n.n.bez.	80.38.20↔	Gelbiop an Fuss u Zehen, Arthr Gelbiop an Fuss u Zehen
80.31.10↔	Gelbiops an d Schult, Perkut (Nad) Biops an d Schult	80.38.30↔	Gelbiop an Fuss u Zehen, Off Gelbiops an Fuss u Zehen
80.31.20↔	Gelbiops an d Schulter, Arthr Gelbiop an d Schulter	80.38.99↔	Gelenkbiopsie an Fuss und Zehen, sonstige
80.31.30↔	Gelbiops an d Schulter, Offene Gelbiop an d Schulter	80.39.00↔	Gelenkbiopsie an anderer bezeichneter Lokalisation, n.n.bez.
80.31.99↔	Gelenkbiopsie an der Schulter, sonstige	80.39.10↔	GliBiops an and bz Lk, Prkt (Nd) Biops an and bz Lk
80.32.00↔	Gelenkbiopsie am Ellenbogen, n.n.bez.	80.39.20↔	Gelbiops an and bez Lok, Arthr Gelbiop a Kiefergelenk
80.32.10↔	Gelenkbiopsie a Ellb, Perkutane (Nadel) Biops a Ellb	80.39.21↔	Gelbiops an and bez Lok, Arthr Gelbiop a Sternoklgel
80.32.20↔	Gelenkbiopsie a Ellb, Arthr Gelenkbiopsie a Ellb	80.39.29↔	Gelbiops an and bez Lok, Arthr Gelbiop, sonstige
80.32.30↔	Gelenkbiopsie a Ellb, Offene Gelenkbiopsie a Ellb	80.39.30↔	Gelbiops an and bez Lokalisation, Offene Gelbiops
80.32.99↔	Gelenkbiopsie am Ellenbogen, sonstige	80.39.40↔	Gelbiops an and bez Lok, Gelbiops an d Wirbelsäule
80.33.00↔	Gelenkbiopsie am Handgelenk, n.n.bez.	80.39.99↔	Gelenkbiopsie an anderer, bezeichneter Lokalisation, sonstige
80.33.10↔	Gelbiop a Hdgel, Perkutane (Nadel) Biops a Hdgel	85.12↔	Offene Biopsie an der Mamma
80.33.20↔	Gelbiop a Handgelenk, Arthr Gelbiop a Handgelenk		

ADRG R14**Andere hämatologische und solide Neubildungen mit anderen OR-Prozeduren ohne äusserst schwere oder schwere CC oder Therapie mit offenen Nukliden bei hämatologischen und soliden Neubildungen, mehr als ein Belegungstag**

Hauptdiagnose in Tabelle R14-1 und jede OR-Prozedur außer Tabelle R14-2 oder Prozedur in Tabelle R14-3 und Verweildauer > 1 Tag

DRG R14Z**Andere hämatologische und solide Neubildungen mit anderen OR-Prozeduren ohne äusserst schwere oder schwere CC oder Therapie mit offenen Nukliden bei hämatologischen und soliden Neubildungen, mehr als ein Belegungstag****Diagnose R14-1**

C37	Bösartige Neubildung des Thymus	C79.88	Sekundäre bösartige Neubildung sonstiger nbez Lokalisationen
C48.0	Bösartige Neubildung: Retroperitoneum	C79.9	Sekundäre bösartige Neubildung nbez Lokalisation
C76.4	BNB ungenau bezeichneter Lok: Obere Extremität	C80.0	Bösartige Neubildung, prim Lokalisation unbekannt, so bez
C76.5	BNB ungenau bezeichneter Lok: Untere Extremität	C80.9	Bösartige Neubildung, nbez
C76.7	BNB: Sonstige ungenau bezeichneter Lokalisationen	C92.00	Akute myeloische Leukämie: Ohne Angabe kompl Remission
C76.8	BNB: Sonst u ungenau bez Lok, mehr Teilber überlapp	C92.01	Akute myeloische Leukämie: In kompletter Remission
C77.0	Sekundäre u nbez BNB: Lymphknoten Kopf/Gesicht/Hals	C92.40	Akute promyelozytäre Leukämie: Ohne Ang kompl Remission
C77.1	Sekundäre u nbez BNB: Intrathorakale Lymphknoten	C92.41	Akute promyelozytäre Leukämie: In kompletter Remission
C77.2	Sekundäre u nbez BNB: Intraabdominale Lymphknoten	C92.50	Akute myelomonozytäre Leukämie: Ohne Ang kompl Remiss
C77.3	Sek u nbez BNB: Axill Lymphkn u Lymphkn obere Extrem	C92.51	Akute myelomonozytäre Leukämie: In kompletter Remission
C77.4	Sek u nbez BNB: Inguin Lymphkn u Lymphkn unt Extrem	C93.00	Akute Monozytenleukämie: Ohne Angabe kompl Remission
C77.5	Sekundäre u nbez BNB: Intrapelvine Lymphknoten	C93.01	Akute Monozytenleukämie: In kompletter Remission
C77.8	Sekundäre u nbez BNB: Lymphknoten mehrerer Regionen	C94.00	Akute Erythramie u Erythroleukämie: Oh Ang kompl Remiss
C77.9	Sekundäre u nbez BNB: Lymphknoten, nbez	C94.01	Akute Erythramie u Erythroleukämie: In kompletter Remiss
C79.83	Sekundäre bösartige Neubildung des Perikards	C94.20	Akute Megakaryoblastenleukämie: Ohne Ang kompl Remiss
C79.84	Sonstige sekundäre bösartige Neubildung des Herzens	C94.21	Akute Megakaryoblastenleukämie: In kompletter Remission

C96.0	Abt-Letterer-Siwe-Krankheit	D46.2	Refraktäre Anämie m Blastenüberschuß
D09.3	Carcinoma in situ Schilddrüse/so endokrine Drüsen	D46.3	Refraktäre Anämie m Blastenübersch in Transformation
D09.7	Carcinoma in situ sonst nbez Lokalisationen	D48.7	NB unsich/unbek Verhalt sonst nbez Lok
D09.9	Carcinoma in situ, nnbez	D48.9	NB unsich/unbek Verhalt, nnbez
D19.7	Gutart Neubild mesotheliales Gewebe, sonst Lok	Q85.8	Sonstige Phakomatosen, aonkl
D19.9	Gutart Neubildung mesotheliales Gewebe, nnbez	Q85.9	Phakomatose, nnbez
D36.7	Gutartige Neubildung sonstige nbez Lok	Z03.1	Beobachtung b Verdacht auf BNB
D36.9	Gutartige Neubildung nnbez Lokalisation		

Prozedur R14-2

92.20↔	Infusion von flüssigem Radioisotop	92.27.23↔	Brachytherapie intraluminal
92.21.00↔	Oberflächenstrahlentherapie: n.n.bez.	92.27.30↔	Brachytherapie Gefäss nnbez
92.21.01↔	Oberflächenstrahlentherapie: Bis zu 2 Bestrahlungsfeldern	92.27.31↔	Brachytherapie Koronargefäss
92.21.02↔	Oberflächenstrahlentherapie: Mehr als 2 Bestrahlungsfelder	92.27.39↔	Brachytherapie so Gefäss
92.22.00↔	Orthovoltstrahlentherapie: n.n.bez.	92.27.70↔	Radioaktive Moulagen, n.n.bez.
92.22.01↔	Orthovoltstrahlentherapie: Bis zu 2 Bestrahlungsfeldern	92.27.71↔	Konstrukt u Applikat v oberfl radioaktiven Moulagen
92.22.02↔	Orthovoltstrahlentherapie: Mehr als 2 Bestrahlungsfelder	92.27.72↔	Konstrukt u Applikat v ni auf d KöOberfl verw Applik
92.22.11↔	Intraoperative Röntgenstrahlentherapie, bis 300 kV	92.27.73↔	Konstruktion und Applikation von Augenapplikatoren
92.22.12↔	Intraoperative Röntgenstrahlentherapie, 300 kV - < 1 MV	92.27.79↔	Radioaktive Moulagen, sonstige
92.22.19↔	Intraoperative Röntgenstrahlentherapie, sonstige	92.28.00↔	Injektion oder Instillation von Radioisotopen, n.n.bez.
92.23.00↔	Hochvoltstrahlentherapie, n.n.bez.	92.28.01↔	Instillation von offenen Radionukliden in Gelenke
92.23.01↔	Telekobaltgerät bis zu 2 Bestrahlungsfelder	92.28.02↔	Radiojodth bis 1,2 GBq ohne rh-TSH
92.23.02↔	Telekobaltgerät 3 bis 4 Bestrahlungsfelder	92.28.03↔	Radiojodth bis 1,2 GBq mit rh-TSH
92.23.03↔	Telekobaltger me a 4 BestrahlFeld od 3D-gep Bestr	92.28.04↔	Radiojodth bis 5 GBq ohne rh-TSH
92.23.08↔	Hochvoltstrahlentherapie: andere Isotope	92.28.05↔	Radiojodth bis 5 GBq mit rh-TSH
92.23.09↔	Telekobaltgerät, Sonstige	92.28.06↔	Radiojodth über 5 GBq ohne rh-TSH
92.24.00↔	Teleradiotherapie mit Photonen, Linearbeschleuniger, n.n.bez.	92.28.07↔	Radiojodth über 5 GBq mit rh-TSH
92.24.01↔	Teleradiotherapie m Photonen, Linearbeschl, Grossf	92.28.11↔	Therapie mit offenen Radionukliden bei Knochenmetastasen
92.24.02↔	Teleradiotherapie m Elektr, Linearbeschl, Halbkörp	92.28.12↔	Intrvnös plliatv Schmrzth m off Rdion b Knchnmtstsn
92.24.03↔	Teleradiotherapie m Elektr, Linearbeschl, Ganzkörp	92.28.13↔	Radiorezeptortherapie mit DOTA-konjugierten Somatostatina-
92.24.04↔	TeleradTher mit Phot, LinBeschl, IntrOp StrahlTher		Analoga
92.24.09↔	Teleradiotherapie mit Photonen, Linearbeschleuniger, sonstige	92.28.20↔	Radioimmuntherapie mit 90Y-Ibritumomab-Tiuxetan, parenteral
92.24.11↔	TeleradTher Phot LinBe bis 2 BestrF: M bildg Einst	92.28.21↔	Gabe von Jod-131-MIBG (Metajodbenzylguanidin) parenteral
92.24.12↔	TelerTher Phot LiBe me a 2 BeF: M bildgest Einst	92.28.31↔	Sel Intravask Radiochemoembolisation m I131Lipiodol
92.24.13↔	TelerTher Phot LiBe 3-D gep Best: M bildgest Einst	92.28.32↔	SI Intrvsk Rdionkldthrpie(SIRT)Emb v Yttrium90mrkiertn
92.24.14↔	TeleR Phot intensMod RadTher: M bildgest Einst		Mkrsphärn
92.24.21↔	TeleR Phot LinBe, bis zu 2 BestrF: Oh bildg Einst	92.28.33↔	Endovaskuläre Brachytherapie mit Rhenium-188
92.24.22↔	TeleR Phot LinBe, me a 2 BestrF: Oh bildg Einst	92.29.00↔	Brachytherapie mit umschlossenen Radionukliden, n.n. bez.
92.24.23↔	TeleR Phot LinBe, 3-D gep Best: Oh bildg Einst	92.29.09↔	Brachytherapie mit umschlossenen Radionukliden, sonstige
92.24.24↔	TeleR Phot LinBe, intMod Radiother: Oh bildg Einst	92.29.11↔	Interst Brachyth m Impl entf Strahl i e E, nied Dos
92.24.25↔	Tlrdth m Pht: hchkmplx Rdioth m spezialisiertr Assttng	92.29.12↔	Interst Brachyth m Impl entf Strahl i e E, gep Dos
92.25.00↔	Teleradiotherapie mit Elektronen, Linearbeschleuniger, n.n.bez.	92.29.13↔	Interst Brachyth m Impl entf Strahl i e E, ho Dos
92.25.01↔	Teleradiotherapie m Elektr, Linearbeschl, Grossf	92.29.19↔	Interst Brachyth m Impl entf Strahl i e E, sonst
92.25.02↔	Teleradiotherapie m Elektr, Linearbeschl, Halbkörp	92.29.21↔	Interst Brachyth m Volimpl entf Strahl i m E, nd Dos
92.25.03↔	Teleradiotherapie m Elektr, Linearbeschl, Ganzkörp	92.29.22↔	Interst Brachyth m Volimpl entf Strahl i m E, gp Dos
92.25.04↔	TeleradTher mit Elektr, LinBeschl, IntrOp StrahlTher	92.29.23↔	Interst Brachyth m Volimpl entf Strahl i m E, ho Dos
92.25.09↔	Teleradiotherapie mit Elektronen, Linearbeschleuniger, sonstige	92.29.29↔	Interst Brachyth m Volimpl entf Strahl i m E, sonst
92.25.11↔	TeleradTher Elektr LinBe, M bildg Einst	92.29.31↔	Interst Brachyth m Volimpl entf Strahl, bis 10 Q
92.25.12↔	TeleradTher Elektr LinBe b 2 BestrF: M bildg Einst	92.29.32↔	Interst Brachyth m Volimpl entf Strahl, m a 10 Q
92.25.13↔	TelerTher Elektr LiBe me a 2 BeF: M bildgest Einst	92.29.33↔	Intrst Brchyth m Implnt v prm Str, v 16 bs 20 Quelln
92.25.14↔	TelerTher Elek LiBe 3-D gep Best: M bildgest Einst	92.29.34↔	Intrst Brchyth m Implnt v prm Str, v 21 bs 25 Quelln
92.25.15↔	TeleR Elektr intensMod RadTher: M bildgest Einst	92.29.35↔	Intrst Brchyth m Implnt v prm Str, v 26 bs bs 30 Quelln
92.25.21↔	TeleR Elektr LinBe, bis zu 2 BestrF: Oh bildg Einst	92.29.36↔	Intrst Brchyth m Implnt v prm Str, v 31 bs bs 35 Quelln
92.25.22↔	TeleR Elektr LinBe, me a 2 BestrF: Oh bildg Einst	92.29.37↔	Intrst Brchyth m Implnt v prm Str, v 36 bs bs 40 Quelln
92.25.23↔	TeleR Elektr LinBe, 3-D gep Best: Oh bildg Einst	92.29.38↔	Intrst Brchyth m Implnt v prm Str, v 41 bs bs 45 Quelln
92.25.24↔	TeleR Elek LinBe, intMod Radiother: Oh bildg Einst	92.29.39↔	Intrst Brchyth m Implnt v prm Str, v 46 bs bs 50 Quelln
92.26.00↔	Teleradiotherapie mit anderen Partikelstrahlen, n.n.bez.	92.29.3a↔	Intrst Brchyth m Implnt v prm Str, v 51 bs bs 55 Quelln
92.26.10↔	Prtnnthrpie, bs z 2 Bstrfldr, oh bldgst Enst	92.29.3b↔	Intrst Brchyth m Implnt v prm Str, v 56 bs bs 60 Quelln
92.26.11↔	Prtnnthrpie, bs z 2 Bstrfldr, m bldgst Enst	92.29.3c↔	Intrst Brchyth m Implnt v prm Str, v 61 bs bs 65 Quelln
92.26.20↔	Prtnnthrpie, mhr als 2 Bstrfldr, oh bldgst Enst	92.29.3d↔	Intrst Brchyth m Implnt v prm Str, v 66 bs bs 70 Quelln
92.26.21↔	Prtnnthrpie, mhr als 2 Bstrfldr, m bldgst Enst	92.29.3e↔	Intrst Brchyth m Implnt v prm Str, mhr als 70 Quelln
92.26.99↔	Teleradiotherapie mit anderen Partikelstrahlen, sonstige	92.29.40↔	Brachytherapie mit Oberflächenapplikatoren, n.n.bez.
92.27.00↔	Brachytherapie Körperoberfl, so od nnbez ApplikatOrt	92.29.49↔	Brachytherapie mit Oberflächenapplikatoren, sonstige
92.27.10↔	Brachytherapie weibl GeschlOrgane nnbez	92.29.51↔	Entf v umschl Radionukl o inakt Appl unter Anästh
92.27.11↔	Brachytherapie intrauterin	92.29.60↔	Konst u Anp v Fix- u Bhdhlfen b Str, Fix, nnbez
92.27.12↔	Brachytherapie intravaginal	92.29.61↔	Konst u Anp v Fix- u Bhdhlfen b Str, Fix, einfach
92.27.13↔	Brachytherapie intrauterin u intravaginal kombiniert	92.29.62↔	Konst u Anp v Fix- u Bhdhlfen b Str, Fix, mittl SG
92.27.21↔	Brachytherapie Körperoberfläche	92.29.63↔	Konst u Anp v Fix- u Bhdhlfen b Str, Fix, komplex
92.27.22↔	Brachytherapie intrakavitär	92.29.64↔	Konst u Anp v Fix- u Bhdhlfen b Str, Bhdhlfen

92.29.65↔	Konst u Anp v Fix- u Bhdghilf b Str, ind Bl o VK	92.30.22↔	Stereot Bestr, einzeit: Zerebral, bildgest Einst
92.29.69↔	Konst u Anp v Fix- u Bhdghilf b Strahlenth, sonst	92.30.30↔	Stereot Bestr, einzeit: Extrazer, intmod Radioth
92.29.70↔	BestrahlSim ext Bestrahl u Brachythy, nnbez	92.30.31↔	Streot Bstr, einzeit: Extrzr, intmd Bgnbstr (IMAT)
92.29.71↔	BestrSim ext Bestrahl u Brachythy, CT-Sim ext Best	92.30.32↔	Stereot Bestr, einzeit: Extrazer, bildgest Einst
92.29.72↔	BestrSim ext Bestr u Brachythy, CT-Sim Brachythy	92.30.99↔	Stereotaktische Bestrahlung, einzeitig, sonstige
92.29.73↔	BestrSim ext Bestr u Brachythy, Feldf m Sim, o 3D	92.31.00↔	Radiochirurgie mit Photonen n.n. bez., zerebral
92.29.74↔	BestrSim ext Bestr u Brachythy, Feldf m Sim, m 3D	92.31.10↔	Radiochirurgie mit Photonen n.n. bez., extrazerebral
92.29.79↔	BestrSim ext Bestrahl u Brachythy, sonst	92.32.00↔	Mehrquellige Photon-Radiochirurgie, n.n.bez.
92.29.80↔	BestrPl perk Bestrahl u Brachythy, nnbez	92.32.01↔	Mehrquellige Photon-Radiochirurgie: Gamma-knife
92.29.81↔	BestrahlPlan f d intensitätsmod RadioTher	92.33.00↔	Teilchen-Radiochirurgie, n.n.bez.
92.29.82↔	BestrPl perk Best u Brachythy, BestrPl m CT u MRT	92.33.01↔	And HochvoltstrTh: Stereotakt Bestr, einzeit, zereb
92.29.83↔	BestrPl perk Best u Brachythy, BestrPl Brachythy, mi	92.33.11↔	And HochvoltstTh: Stereot Bestr, einz, extrazereb
92.29.84↔	BestrPl perk Best u Brachythy, BestrPl Brachythy, ko	92.39.01↔	And Hochvstrth, Stereot Bestr, frakt,zerebral, n.n.bez.
92.29.85↔	BestrPl perk Best u Brachythy, BestrPl o ind Dos	92.39.11↔	And Hchvstrth, Streot Bstr, frkt, Extrzr, n.n.bz.
92.29.86↔	BestrahlPlan f perkut Bestrahl, m individ Dosisplan	92.39.20↔	And Hchvstrth, Streot Bstr, frkt: zrb, intmd Rdiioth
92.29.87↔	Bstrpl f Prkt Bstr u Brchthy, Bstrpl m Fsion v CT u PETBldm	92.39.21↔	And Hchvstrth, Streot Bstr, frkt: zrb, intmd Bgnbstr (IMAT)
92.29.88↔	Bstrpl f Prkt Bstr&Brchthy,Bstrpl m Fsion v CT,MRT&PETBldm	92.39.22↔	And Hchvstrth, Streot Bstr, frkt: zrb, bldgst Enst
92.29.89↔	BestrPl perkutane Bestrahlung u Brachythy, sonst	92.39.29↔	And Hochvstrth, Stereot Bestr, frakt, zerebral, So
92.30.00↔	Stereotaktische Bestrahlung, einzeitig, n.n.bez.	92.39.30↔	And Hchvstrth, Streot Bstr, frkt: Extrzr, intmd Rdiioth
92.30.01↔	Stereotaktische Bestrahlung, einzeitig: Zerebral, n.n.bez.	92.39.31↔	And Hchvstrth, Streot Bstr, frkt: Extrzr, intmd Bgnbstr (IMAT)
92.30.02↔	Stereotaktische Bestrahlung, einzeitig: Extrazerebral, n.n.bez.	92.39.32↔	And Hchvstrth, Streot Bstr, frkt: Extrzr, bldgst Enst
92.30.20↔	Stereot Bestr, einzeit: Zerebral, intmod Radioth	92.39.39↔	And Hochvstrth, Stereot Bestr, frakt, Extrazer, So
92.30.21↔	Stereot Bestr, einzeit: Zereb, intmod Bogenbestr (IMAT)	92.41↔	Intraoperative Strahlentherapie mit Elektronen

Prozedur R14-3

92.20↔	Infusion von flüssigem Radioisotop	92.28.31↔	Sel Intravask Radiochemoembolisation m I131Lipiodol
92.28.00↔	Injektion oder Instillation von Radioisotopen, n.n.bez.	92.28.32↔	SI Intrvsk Rdionkldthpie(SIRT)Emb v Yttrium90mrkiertn Mkrspähm
92.28.01↔	Instillation von offenen Radionukliden in Gelenke	92.28.33↔	Endovaskuläre Brachytherapie mit Rhenium-188
92.28.02↔	Radiojodth bis 1,2 GBq ohne rh-TSH	92.30.00↔	Stereotaktische Bestrahlung, einzeitig, n.n.bez.
92.28.03↔	Radiojodth bis 1,2 GBq mit rh-TSH	92.30.01↔	Stereotaktische Bestrahlung, einzeitig: Zerebral, n.n.bez.
92.28.04↔	Radiojodth bis 5 GBq ohne rh-TSH	92.30.02↔	Stereotaktische Bestrahlung, einzeitig: Extrazerebral, n.n.bez.
92.28.05↔	Radiojodth bis 5 GBq mit rh-TSH	92.30.20↔	Stereot Bestr, einzeit: Zerebral, intmod Radioth
92.28.06↔	Radiojodth über 5 GBq ohne rh-TSH	92.30.21↔	Stereot Bestr, einzeit: Zereb, intmod Bogenbestr (IMAT)
92.28.07↔	Radiojodth über 5 GBq mit rh-TSH	92.30.22↔	Stereot Bestr, einzeit: Zerebral, bildgest Einst
92.28.11↔	Therapie mit offenen Radionukliden bei Knochenmetastasen	92.30.30↔	Stereot Bestr, einzeit: Extrazer, intmod Radioth
92.28.12↔	Intrvnös plliatv Schmrzth m off Rdion b Knchnmtstsn	92.30.31↔	Streot Bstr, einzeit: Extrzr, intmd Bgnbstr (IMAT)
92.28.13↔	Radiorezeptortherapie mit DOTA-konjugierten Somatostatin-Analoga	92.30.32↔	Stereot Bestr, einzeit: Extrazer, bildgest Einst
92.28.20↔	Radioimmuntherapie mit 90Y-Ibritumomab-Tiuxetan, parenteral	92.30.99↔	Stereotaktische Bestrahlung, einzeitig, sonstige
92.28.21↔	Gabe von Jod-131-MIBG (Metajodbenzylguanidin) parenteral		

ADRG R16**Hochkomplexe Chemotherapie mit operativem Eingriff bei hämatologischen und soliden Neubildungen**

Prozedur in Tabelle R16-1 und (jede OR-Prozedur außer Tabelle R16-2 oder jede OR-Prozedur außer Tabelle R16-3)

DRG R16Z**Hochkomplexe Chemotherapie mit operativem Eingriff bei hämatologischen und soliden Neubildungen****Prozedur R16-1**

99.25.10‡↔ Hochgradig komplexe Blockchemo, 1 Block

99.25.11‡↔ Hochgradig komplexe Blockchemo, 2 Blöcke

Prozedur R16-2

92.21.00↔	Oberflächenstrahlentherapie: n.n.bez.	92.23.02↔	Telekobaltgerät 3 bis 4 Bestrahlungsfelder
92.21.01↔	Oberflächenstrahlentherapie: Bis zu 2 Bestrahlungsfeldern	92.23.03↔	Telekobaltger me a 4 BestrahlFeld od 3D-gep Bestr
92.21.02↔	Oberflächenstrahlentherapie: Mehr als 2 Bestrahlungsfelder	92.23.08↔	Hochvoltstrahlentherapie: andere Isotope
92.22.00↔	Orthovoltstrahlentherapie: n.n.bez.	92.23.09↔	Telekobaltgerät, Sonstige
92.22.01↔	Orthovoltstrahlentherapie: Bis zu 2 Bestrahlungsfeldern	92.24.00↔	Teleradiotherapie mit Photonen, Linearbeschleuniger, n.n.bez.
92.22.02↔	Orthovoltstrahlentherapie: Mehr als 2 Bestrahlungsfelder	92.24.01↔	Teleradiotherapie m Photonen, Linearbeschl, Grossf
92.22.11↔	Intraoperative Röntgenstrahlentherapie, bis 300 kV	92.24.02↔	Teleradiotherapie m Elektr, Linearbeschl, Halbkörp
92.22.12↔	Intraoperative Röntgenstrahlentherapie, 300 kV - < 1 MV	92.24.03↔	Teleradiotherapie m Elektr, Linearbeschl, Ganzkörp
92.22.19↔	Intraoperative Röntgenstrahlentherapie, sonstige	92.24.04↔	TeleradTher mit Phot, LinBeschl, IntrOp StrahlTher
92.23.00↔	Hochvoltstrahlentherapie, n.n.bez.	92.24.09↔	Teleradiotherapie mit Photonen, Linearbeschleuniger, sonstige
92.23.01↔	Telekobaltgerät bis zu 2 Bestrahlungsfelder	92.24.11↔	TeleradTher Phot LinBe bis 2 Bestrf: M bildg Einst

92.24.12↔	TelerTher Phot LiBe me a 2 BeF: M bildgest Einst	92.29.22↔	Interst Brachyth m Volimpl entf Strahl i m E, gp Dos
92.24.13↔	TelerTher Phot LiBe 3-D gepl Best: M bildgest Einst	92.29.23↔	Interst Brachyth m Volimpl entf Strahl i m E, ho Dos
92.24.14↔	TeleR Phot intensMod RadTher: M bildgest Einst	92.29.29↔	Interst Brachyth m Volimpl entf Strahl i m E, sonst
92.24.21↔	TeleR Phot LinBe, bis zu 2 BestrF: Oh bildg Einst	92.29.31↔	Interst Brachyth m Volimpl entf Strahl, bis 10 Q
92.24.22↔	TeleR Phot LinBe, me a 2 BestrF: Oh bildg Einst	92.29.32↔	Interst Brachyth m Volimpl entf Strahl, m a 10 Q
92.24.23↔	TeleR Phot LinBe, 3-D gepl Best: Oh bildg Einst	92.29.33↔	Intrst Brchyth m Implnt v prmn Str, v 16 bs 20 Quelln
92.24.24↔	TeleR Phot LinBe, intMod Radiother: Oh bildg Einst	92.29.34↔	Intrst Brchyth m Implnt v prmn Str, v 21 bs 25 Quelln
92.24.25↔	Trdrth m Pht: hchkmplx Rdiotr m spezialisiertr Assttng	92.29.35↔	Intrst Brchyth m Implnt v prmn Str, v 26 bs bs 30 Quelln
92.25.00↔	Teleradiotherapie mit Elektronen, Linearbeschleuniger, n.n.bez.	92.29.36↔	Intrst Brchyth m Implnt v prmn Str, v 31 bs bs 35 Quelln
92.25.01↔	Teleradiotherapie m Elektr, Linearbeschl, Grossf	92.29.37↔	Intrst Brchyth m Implnt v prmn Str, v 36 bs bs 40 Quelln
92.25.02↔	Teleradiotherapie m Elektr, Linearbeschl, Halbkörp	92.29.38↔	Intrst Brchyth m Implnt v prmn Str, v 41 bs bs 45 Quelln
92.25.03↔	Teleradiotherapie m Elektr, Linearbeschl, Ganzkörp	92.29.39↔	Intrst Brchyth m Implnt v prmn Str, v 46 bs bs 50 Quelln
92.25.04↔	TeleradTher mit Elektr, LinBeschl, IntrOp StrahlTher	92.29.3a↔	Intrst Brchyth m Implnt v prmn Str, v 51 bs bs 55 Quelln
92.25.09↔	Teleradiotherapie mit Elektronen, Linearbeschleuniger, sonstige	92.29.3b↔	Intrst Brchyth m Implnt v prmn Str, v 56 bs bs 60 Quelln
92.25.11↔	TeleradTher Elektr LinBe, M bildg Einst	92.29.3c↔	Intrst Brchyth m Implnt v prmn Str, v 61 bs bs 65 Quelln
92.25.12↔	TeleradTher Elektr LinBe b 2 BestrF: M bildg Einst	92.29.3d↔	Intrst Brchyth m Implnt v prmn Str, v 66 bs bs 70 Quelln
92.25.13↔	TelerTher Elektr LiBe me a 2 BeF: M bildgest Einst	92.29.3e↔	Intrst Brchyth m Implnt v prmn Str, mhr als 70 Quelln
92.25.14↔	TelerTher Elek LiBe 3-D gepl Best: M bildgest Einst	92.29.40↔	Brachytherapie mit Oberflächenapplikatoren, n.n.bez.
92.25.15↔	TeleR Elektr intensMod RadTher: M bildgest Einst	92.29.49↔	Brachytherapie mit Oberflächenapplikatoren, sonstige
92.25.21↔	TeleR Elektr LinBe, bis zu 2 BestrF: Oh bildg Einst	92.29.51↔	Entf v umschl Radionukl o inakt Appl unter AnästH
92.25.22↔	TeleR Elektr LinBe, me a 2 BestrF: Oh bildg Einst	92.29.60↔	Konst u Anp v Fix- u Bhdhlfen b Str, Fix, nnbez
92.25.23↔	TeleR Elektr LinBe, 3-D gepl Best: Oh bildg Einst	92.29.61↔	Konst u Anp v Fix- u Bhdhlfen b Str, Fix, einfach
92.25.24↔	TeleR Elektr LinBe, intMod Radiother: Oh bildg Einst	92.29.62↔	Konst u Anp v Fix- u Bhdhlfen b Str, Fix, mittl SG
92.26.00↔	Teleradiotherapie mit anderen Partikelstrahlen, n.n.bez.	92.29.63↔	Konst u Anp v Fix- u Bhdhlfen b Str, Fix, komplex
92.26.10↔	Prtntntrpie, bs z 2 Bstrfldr, oh bldgst Enst	92.29.64↔	Konst u Anp v Fix- u Bhdhlfen b Str, Bhdhlfen
92.26.11↔	Prtntntrpie, bs z 2 Bstrfldr, m bldgst Enst	92.29.65↔	Konst u Anp v Fix- u Bhdhlfen b Str, ind Bl o VK
92.26.20↔	Prtntntrpie, mhr als 2 Bstrfldr, oh bldgst Enst	92.29.69↔	Konst u Anp v Fix- u Bhdhlfen b Strahlenth, sonst
92.26.21↔	Prtntntrpie, mhr als 2 Bstrfldr, m bldgst Enst	92.29.70↔	BestrahlSim ext Bestrahl u Brachyth, nnbez
92.26.99↔	Teleradiotherapie mit anderen Partikelstrahlen, sonstige	92.29.71↔	BestrSim ext Bestrahl u Brachyth, CT-Sim ext Best
92.27.00↔	Brachytherapie Körperoberfl, so od nnbez ApplikatOrt	92.29.72↔	BestrSim ext Bestr u Brachyth, CT-Sim Brachyth
92.27.10↔	Brachytherapie weibl GeschlOrgane nnbez	92.29.73↔	BestrSim ext Bestr u Brachyth, Feldf m Sim, o 3D
92.27.11↔	Brachytherapie intrauterin	92.29.74↔	BestrSim ext Bestr u Brachyth, Feldf m Sim, m 3D
92.27.12↔	Brachytherapie intravaginal	92.29.79↔	BestrSim ext Bestrahl u Brachyth, sonst
92.27.13↔	Brachytherapie intrauterin u intravaginal kombiniert	92.29.80↔	BestrPI perk Bestrahl u Brachyth, nnbez
92.27.21↔	Brachytherapie Körperoberfläche	92.29.81↔	BestrahlPlan f d intensitätsmod RadioTher
92.27.22↔	Brachytherapie intrakavitär	92.29.82↔	BestrPI perk Best u Brachyth, BestrPI m CT u MRT
92.27.23↔	Brachytherapie intraluminal	92.29.83↔	BestrPI perk Best u Brachyth, BestrPI Brachyth, mi
92.27.30↔	Brachytherapie Gefäss nnbez	92.29.84↔	BestrPI perk Best u Brachyth, BestrPI Brachyth, ko
92.27.31↔	Brachytherapie Koronargefäss	92.29.85↔	BestrPI perk Best u Brachyth, BestrPI o ind Dos
92.27.39↔	Brachytherapie so Gefäss	92.29.86↔	BestrahlPlan f perkut Bestrahl, m individ Dosisplan
92.27.70↔	Radioaktive Moulagen, n.n.bez.	92.29.87↔	Bstrpl f Prkt Bstr u Brchyth, Bstrpl m Fsion v CT u PETBldm
92.27.71↔	Konstrukt u Applikat v oberfl radioaktiven Moulagen	92.29.88↔	Bstrpl f Prkt Bstr&Brchyth,Bstrpl m Fsion v CT,MRT&PETBldm
92.27.72↔	Konstrukt u Applikat v ni auf d KöOberfl verw Applik	92.29.89↔	BestrPI perkutane Bestrahlung u Brachyth, sonst
92.27.73↔	Konstruktion und Applikation von Augenapplikatoren	92.30.00↔	Stereotaktische Bestrahlung, einzeitig, n.n.bez.
92.27.79↔	Radioaktive Moulagen, sonstige	92.30.01↔	Stereotaktische Bestrahlung, einzeitig: Zerebral, n.n.bez.
92.28.00↔	Injektion oder Instillation von Radioisotopen, n.n.bez.	92.30.02↔	Stereotaktische Bestrahlung, einzeitig: Extrazerebral, n.n.bez.
92.28.01↔	Instillation von offenen Radionukliden in Gelenke	92.30.20↔	Stereot Bestr, einzeit: Zerebral, intmod Radioth
92.28.02↔	Radiojodth bis 1,2 GBq ohne rh-TSH	92.30.21↔	Stereot Bestr, einzeit: Zereb, intmod Bogenbestr (IMAT)
92.28.03↔	Radiojodth bis 1,2 GBq mit rh-TSH	92.30.22↔	Stereot Bestr, einzeit: Zerebral, bildgest Einst
92.28.04↔	Radiojodth bis 5 GBq ohne rh-TSH	92.30.30↔	Stereot Bestr, einzeit: Extrazer, intmod Radioth
92.28.05↔	Radiojodth bis 5 GBq mit rh-TSH	92.30.31↔	Streot Bstr, einzeit: Extrzr, intmd Bgnbstr (IMAT)
92.28.06↔	Radiojodth über 5 GBq ohne rh-TSH	92.30.32↔	Stereot Bestr, einzeit: Extrazer, bildgest Einst
92.28.07↔	Radiojodth über 5 GBq mit rh-TSH	92.30.99↔	Stereotaktische Bestrahlung, einzeitig, sonstige
92.28.11↔	Therapie mit offenen Radionukliden bei Knochenmetastasen	92.31.00↔	Radiochirurgie mit Photonen n.n. bez., zerebral
92.28.12↔	Intrvnös plliatv Schmrzth m off Rdion b Knchnmtstsn	92.31.10↔	Radiochirurgie mit Photonen n.n. bez., extrazerebral
92.28.13↔	Radiorezeptortherapie mit DOTA-konjugierten Somatostatin-Analoga	92.32.00↔	Mehrquellige Photon-Radiochirurgie, n.n.bez.
92.28.20↔	Radioimmuntherapie mit 90Y-lbrtitumomab-Tiuxetan, parenteral	92.32.01↔	Mehrquellige Photon-Radiochirurgie: Gamma-knife
92.28.21↔	Gabe von Jod-131-MIBG (Metajodbenzylguanidin) parenteral	92.33.00↔	Teilchen-Radiochirurgie, n.n.bez.
92.28.31↔	Sel Intravask Radiochemoembolisation m I131Lipiodol	92.33.01↔	And HochvoltstrTh: Stereotakt Bestr, einzeit, zereb
92.28.32↔	SI Intrvsk Rdionkldthrpie(SIRT)Emb v Yttrium90mrkiertn Mkrsphäm	92.33.11↔	And HochvoltstTh: Stereot Bestr, einz, extrazereb
92.28.33↔	Endovaskuläre Brachytherapie mit Rhenium-188	92.39.01↔	And Hochvstrth, Stereot Bestr, frakt,zerebral, n.n.bez.
92.29.00↔	Brachytherapie mit umschlossenen Radionukliden, n.n. bez.	92.39.11↔	And Hchvstrth, Streot Bstr, frkt, Extrzr, n.n.bz.
92.29.09↔	Brachytherapie mit umschlossenen Radionukliden, sonstige	92.39.20↔	And Hchvstrth, Streot Bstr, frkt: zrb, intmd Rdiotr
92.29.11↔	Interst Brachyth m Impl entf Strahl i e E, nied Dos	92.39.21↔	And Hchvstrth, Streot Bstr, frkt: zrb, intmd Bgnbstr (IMAT)
92.29.12↔	Interst Brachyth m Impl entf Strahl i e E, gep Dos	92.39.22↔	And Hchvstrth, Streot Bstr, frkt: zrb, bildgst Enst
92.29.13↔	Interst Brachyth m Impl entf Strahl i e E, ho Dos	92.39.29↔	And Hochvstrth, Stereot Bestr, frakt, zerebral, So
92.29.19↔	Interst Brachyth m Impl entf Strahl i e E, sonst	92.39.30↔	And Hchvstrth, Streot Bstr, frkt: Extrzr, intmd Rdiotr
92.29.21↔	Interst Brachyth m Volimpl entf Strahl i m E, nd Dos	92.39.31↔	And Hchvstrth, Streot Bstr, frkt: Extrzr, intmd Bgnbstr (IMAT)

92.39.32↔ And Hchvstrth, Streot Bstr, frkt: Extrzr, bldgst Enst
 92.39.39↔ And Hochvstrth, Stereot Bestr, frakt, Extrazer, So

92.41↔ Intraoperative Strahlentherapie mit Elektronen

Prozedur R16-3

92.20↔ Infusion von flüssigem Radioisotop
 92.21.00↔ Oberflächenstrahlentherapie: n.n.bez.
 92.21.01↔ Oberflächenstrahlentherapie: Bis zu 2 Bestrahlungsfeldern
 92.21.02↔ Oberflächenstrahlentherapie: Mehr als 2 Bestrahlungsfelder
 92.22.00↔ Orthovoltstrahlentherapie: n.n.bez.
 92.22.01↔ Orthovoltstrahlentherapie: Bis zu 2 Bestrahlungsfeldern
 92.22.02↔ Orthovoltstrahlentherapie: Mehr als 2 Bestrahlungsfelder
 92.22.11↔ Intraoperative Röntgenstrahlentherapie, bis 300 kV
 92.22.12↔ Intraoperative Röntgenstrahlentherapie, 300 kV - < 1 MV
 92.22.19↔ Intraoperative Röntgenstrahlentherapie, sonstige
 92.23.00↔ Hochvoltstrahlentherapie, n.n.bez.
 92.23.01↔ Telekobaltgerät bis zu 2 Bestrahlungsfelder
 92.23.02↔ Telekobaltgerät 3 bis 4 Bestrahlungsfelder
 92.23.03↔ Telekobaltger me a 4 BestrahlFeld od 3D-gep Bestr
 92.23.08↔ Hochvoltstrahlentherapie: andere Isotope
 92.23.09↔ Telekobaltgerät, Sonstige
 92.24.00↔ Teleradiotherapie mit Photonen, Linearbeschleuniger, n.n.bez.
 92.24.01↔ Teleradiotherapie m Photonen, Linearbeschl, Grossf
 92.24.02↔ Teleradiotherapie m Elektr, Linearbeschl, Halbkörp
 92.24.03↔ Teleradiotherapie m Elektr, Linearbeschl, Ganzkörp
 92.24.04↔ TeleradTher mit Phot, LinBeschl, IntrOp StrahlTher
 92.24.09↔ Teleradiotherapie mit Photonen, Linearbeschleuniger, sonstige
 92.24.11↔ TeleradTher Phot LinBe bis 2 BestrF: M bildg Einst
 92.24.12↔ TelerTher Phot LiBe me a 2 BeF: M bildgest Einst
 92.24.13↔ TelerTher Phot LiBe 3-D gepl Best: M bildgest Einst
 92.24.14↔ TeleR Phot intensMod RadTher: M bildgest Einst
 92.24.21↔ TeleR Phot LinBe, bis zu 2 BestrF: Oh bildg Einst
 92.24.22↔ TeleR Phot LinBe, me a 2 BestrF: Oh bildg Einst
 92.24.23↔ TeleR Phot LinBe, 3-D gepl Best: Oh bildg Einst
 92.24.24↔ TeleR Phot LinBe, intMod Radiother: Oh bildg Einst
 92.24.25↔ Tlrdth m Pht: hchkmplx Rdiioth m spezialisier Assttng
 92.25.00↔ Teleradiotherapie mit Elektronen, Linearbeschleuniger, n.n.bez.
 92.25.01↔ Teleradiotherapie m Elektr, Linearbeschl, Grossf
 92.25.02↔ Teleradiotherapie m Elektr, Linearbeschl, Halbkörp
 92.25.03↔ Teleradiotherapie m Elektr, Linearbeschl, Ganzkörp
 92.25.04↔ TeleradTher mit Elektr, LinBeschl, IntrOp StrahlTher
 92.25.09↔ Teleradiotherapie mit Elektronen, Linearbeschleuniger, sonstige
 92.25.11↔ TeleradTher Elektr LinBe, M bildg Einst
 92.25.12↔ TeleradTher Elektr LinBe b 2 BestrF: M bildg Einst
 92.25.13↔ TelerTher Elektr LiBe me a 2 BeF: M bildgest Einst
 92.25.14↔ TelerTher Elek LiBe 3-D gepl Best: M bildgest Einst
 92.25.15↔ TeleR Elektr intensMod RadTher: M bildgest Einst
 92.25.21↔ TeleR Elektr LinBe, bis zu 2 BestrF: Oh bildg Einst
 92.25.22↔ TeleR Elektr LinBe, me a 2 BestrF: Oh bildg Einst
 92.25.23↔ TeleR Elektr LinBe, 3-D gepl Best: Oh bildg Einst
 92.25.24↔ TeleR Elek LinBe, intMod Radiother: Oh bildg Einst
 92.26.00↔ Teleradiotherapie mit anderen Partikelstrahlen, n.n.bez.
 92.26.10↔ Prtnnthrpie, bs z 2 Bstrfldr, oh bldgst Enst
 92.26.11↔ Prtnnthrpie, bs z 2 Bstrfldr, m bldgst Enst
 92.26.20↔ Prtnnthrpie, mhr als 2 Bstrfldr, oh bldgst Enst
 92.26.21↔ Prtnnthrpie, mhr als 2 Bstrfldr, m bldgst Enst
 92.26.99↔ Teleradiotherapie mit anderen Partikelstrahlen, sonstige
 92.27.00↔ Brachytherapie Körperoberfl, so od nnbez ApplikatOrt
 92.27.10↔ Brachytherapie weibl GeschlOrgane nnbez
 92.27.11↔ Brachytherapie intrauterin
 92.27.12↔ Brachytherapie intravaginal
 92.27.13↔ Brachytherapie intrauterin u intravaginal kombiniert
 92.27.21↔ Brachytherapie Körperoberfläche
 92.27.22↔ Brachytherapie intrakavitär
 92.27.23↔ Brachytherapie intraluminal
 92.27.30↔ Brachytherapie Gefäss nnbez
 92.27.31↔ Brachytherapie Koronargefäss
 92.27.39↔ Brachytherapie so Gefäss
 92.27.70↔ Radioaktive Moulagen, n.n.bez.
 92.27.71↔ Konstrukt u Applikat v oberfl radioaktiven Moulagen
 92.27.72↔ Konstrukt u Applikat v ni auf d KöOberfl verw Applik
 92.27.73↔ Konstruktion und Applikation von Augenapplikatoren
 92.27.79↔ Radioaktive Moulagen, sonstige
 92.28.00↔ Injektion oder Instillation von Radioisotopen, n.n.bez.
 92.28.01↔ Instillation von offenen Radionukliden in Gelenke
 92.28.02↔ Radiojodth bis 1,2 GBq ohne rh-TSH
 92.28.03↔ Radiojodth bis 1,2 GBq mit rh-TSH
 92.28.04↔ Radiojodth bis 5 GBq ohne rh-TSH
 92.28.05↔ Radiojodth bis 5 GBq mit rh-TSH
 92.28.06↔ Radiojodth über 5 GBq ohne rh-TSH
 92.28.07↔ Radiojodth über 5 GBq mit rh-TSH
 92.28.11↔ Therapie mit offenen Radionukliden bei Knochenmetastasen
 92.28.12↔ Intrvnös plliatv Schmrzth m off Rdion b Knchnmtstsn
 92.28.13↔ Radiorezeptortherapie mit DOTA-konjugierten Somatostatin-Analoga
 92.28.20↔ Radioimmuntherapie mit 90Y-Ibritumomab-Tiuxetan, parenteral
 92.28.21↔ Gabe von Jod-131-MIBG (Metajodbenzylguanidin) parenteral
 92.28.31↔ Sel Intravask Radiochemoembolisation m I131Lipiodol
 92.28.32↔ SI Intrvsk Rdionkldthrpie(SIRT)Emb v Yttrium90mrkiertn Mkrsphärn
 92.28.33↔ Endovaskuläre Brachytherapie mit Rhenium-188
 92.29.00↔ Brachytherapie mit umschlossenen Radionukliden, n.n. bez.
 92.29.09↔ Brachytherapie mit umschlossenen Radionukliden, sonstige
 92.29.11↔ Interst Brachyth m Impl entf Strahl i e E, nied Dos
 92.29.12↔ Interst Brachyth m Impl entf Strahl i e E, gep Dos
 92.29.13↔ Interst Brachyth m Impl entf Strahl i e E, ho Dos
 92.29.19↔ Interst Brachyth m Impl entf Strahl i e E, sonst
 92.29.21↔ Interst Brachyth m Volimpl entf Strahl i m E, nd Dos
 92.29.22↔ Interst Brachyth m Volimpl entf Strahl i m E, gp Dos
 92.29.23↔ Interst Brachyth m Volimpl entf Strahl i m E, ho Dos
 92.29.29↔ Interst Brachyth m Volimpl entf Strahl i m E, sonst
 92.29.31↔ Interst Brachyth m Volimpl entf Strahl, bis 10 Q
 92.29.32↔ Interst Brachyth m Volimpl entf Strahl, m a 10 Q
 92.29.33↔ Intrst Brchyth m Implnt v prm Str, v 16 bs 20 Quelln
 92.29.34↔ Intrst Brchyth m Implnt v prm Str, v 21 bs 25 Quelln
 92.29.35↔ Intrst Brchyth m Implnt v prm Str, v 26 bs 30 Quelln
 92.29.36↔ Intrst Brchyth m Implnt v prm Str, v 31 bs 35 Quelln
 92.29.37↔ Intrst Brchyth m Implnt v prm Str, v 36 bs 40 Quelln
 92.29.38↔ Intrst Brchyth m Implnt v prm Str, v 41 bs 45 Quelln
 92.29.39↔ Intrst Brchyth m Implnt v prm Str, v 46 bs 50 Quelln
 92.29.3a↔ Intrst Brchyth m Implnt v prm Str, v 51 bs 55 Quelln
 92.29.3b↔ Intrst Brchyth m Implnt v prm Str, v 56 bs 60 Quelln
 92.29.3c↔ Intrst Brchyth m Implnt v prm Str, v 61 bs 65 Quelln
 92.29.3d↔ Intrst Brchyth m Implnt v prm Str, v 66 bs 70 Quelln
 92.29.3e↔ Intrst Brchyth m Implnt v prm Str, mhr als 70 Quelln
 92.29.40↔ Brachytherapie mit Oberflächenapplikatoren, n.n.bez.
 92.29.49↔ Brachytherapie mit Oberflächenapplikatoren, sonstige
 92.29.51↔ Entf v umschl Radionukl o inakt Appl unter Anästh
 92.29.60↔ Konst u Anp v Fix- u Bhdhlfen b Str, Fix, nnbez
 92.29.61↔ Konst u Anp v Fix- u Bhdhlfen b Str, Fix, einfach
 92.29.62↔ Konst u Anp v Fix- u Bhdhlfen b Str, Fix, mittl SG
 92.29.63↔ Konst u Anp v Fix- u Bhdhlfen b Str, Fix, komplex
 92.29.64↔ Konst u Anp v Fix- u Bhdhlfen b Str, Bhdhlfen
 92.29.65↔ Konst u Anp v Fix- u Bhdhlf b Str, ind Bl o VK
 92.29.69↔ Konst u Anp v Fix- u Bhdhlf b Strahlenth, sonst
 92.29.70↔ BestrahlSim ext Bestrahl u Brachyth, nnbez
 92.29.71↔ BestrSim ext Bestrahl u Brachyth, CT-Sim ext Best
 92.29.72↔ BestrSim ext Bestr u Brachyth, CT-Sim Brachyth
 92.29.73↔ BestrSim ext Bestr u Brachyth, Feldf m Sim, o 3D
 92.29.74↔ BestrSim ext Bestr u Brachyth, Feldf m Sim, m 3D
 92.29.79↔ BestrSim ext Bestrahl u Brachyth, sonst
 92.29.80↔ BestrPI perk Bestrahl u Brachyth, nnbez
 92.29.81↔ BestrahlPlan f d intensitätsmod RadioTher
 92.29.82↔ BestrPI perk Best u Brachyth, BestrPI m CT u MRT
 92.29.83↔ BestrPI perk Best u Brachyth, BestrPI Brachyth, mi

92.29.84↔	BestrPl perk Best u Brachyth, BestrPl Brachyth, ko	92.31.10↔	Radiochirurgie mit Photonen n.n. bez., extrazerebral
92.29.85↔	BestrPl perk Best u Brachyth, BestrPl o ind Dos	92.32.00↔	Mehrquellige Photon-Radiochirurgie, n.n.bez.
92.29.86↔	BestrahlPlan f perkut Bestrahl, m individ Dosisplan	92.32.01↔	Mehrquellige Photon-Radiochirurgie: Gamma-knife
92.29.87↔	Bstrpl f Prkt Bstr u Brchyth, Bstrpl m Fsion v CT u PETBldm	92.33.00↔	Teilchen-Radiochirurgie, n.n.bez.
92.29.88↔	Bstrpl f Prkt Bstr&Brchyth,Bstrpl m Fsion v CT,MRT&PETBldm	92.33.01↔	And HochvoltstTh: Stereotakt Bestr, einzeit, zereb
92.29.89↔	BestrPl perkutane Bestrahlung u Brachyth, sonst	92.33.11↔	And HochvoltstTh: Stereot Bestr, einz, extrazereb
92.30.00↔	Stereotaktische Bestrahlung, einzeitig, n.n.bez.	92.39.01↔	And Hochvstrth, Stereot Bestr, frakt,zerebral, n.n.bez.
92.30.01↔	Stereotaktische Bestrahlung, einzeitig: Zerebral, n.n.bez.	92.39.11↔	And Hchvstrth, Streot Bstr, frkt, Extrzr, n.n.bz.
92.30.02↔	Stereotaktische Bestrahlung, einzeitig: Extrazerebral, n.n.bez.	92.39.20↔	And Hchvstrth, Streot Bstr, frkt: zrb, intmd Rdioth
92.30.20↔	Stereot Bestr, einzeit: Zerebral, intmod Radioth	92.39.21↔	And Hchvstrth, Streot Bstr, frkt: zrb, intmd Bgnbstr (IMAT)
92.30.21↔	Stereot Bestr, einzeit: Zereb, intmod Bogenbestr (IMAT)	92.39.22↔	And Hchvstrth, Streot Bstr, frkt: zrb, bldgst Enst
92.30.22↔	Stereot Bestr, einzeit: Zerebral, bildgest Einst	92.39.29↔	And Hochvstrth, Stereot Bestr, frakt, zerebral, So
92.30.30↔	Stereot Bestr, einzeit: Extrazer, intmod Radioth	92.39.30↔	And Hchvstrth, Streot Bstr, frkt: Extrzr, intmd Rdioth
92.30.31↔	Streot Bstr, einzeit: Extrzr, intmd Bgnbstr (IMAT)	92.39.31↔	And Hchvstrth, Streot Bstr, frkt: Extrzr, intmd Bgnbstr (IMAT)
92.30.32↔	Stereot Bestr, einzeit: Extrazer, bildgest Einst	92.39.32↔	And Hchvstrth, Streot Bstr, frkt: Extrzr, bldgst Enst
92.30.99↔	Stereotaktische Bestrahlung, einzeitig, sonstige	92.39.39↔	And Hochvstrth, Stereot Bestr, frakt, Extrazer, So
92.31.00↔	Radiochirurgie mit Photonen n.n. bez., zerebral	92.41↔	Intraoperative Strahlentherapie mit Elektronen

ADRG R60

Akute myeloische Leukämie

Verweildauer > 1 Tag und (Hauptdiagnose in Tabelle R60-1 oder Hauptdiagnose in Tabelle R60-2 und Nebendiagnose in Tabelle R60-1)

DRG R60A

Akute myeloische Leukämie mit hochkomplexer Chemotherapie

Mindestens zwei Prozeduren in Tabelle R60-4 oder Prozedur in Tabelle R60-5

DRG R60B

Akute myeloische Leukämie mit intensiver Chemotherapie, mit komplizierender Diagnose oder Dialyse oder Portimplantation oder äusserst schweren CC oder mit mässig komplexer Chemotherapie mit komplizierender Diagnose oder Dialyse oder Portimplantation

(Prozedur in Tabelle R60-4 oder Prozedur in Tabelle R60-6 und (Prozedur in Tabelle R60-7 oder Dialyse oder mindestens eine Nebendiagnose in Tabelle R60-3)) und (Prozedur in Tabelle R60-7 oder Dialyse oder mindestens eine Nebendiagnose in Tabelle R60-3 oder PCCL > 3)

DRG R60C

Akute myeloische Leukämie mit intensiver Chemotherapie ohne komplizierende Diagnose, Dialyse oder Portimplant., ohne äusserst schwere CC oder mit mässig komplexer Chemoth. mit äusserst schweren CC oder mit Dialyse oder äusserst schweren CC, Alter < 16 Jahre

Prozedur in Tabelle R60-4 oder Prozedur in Tabelle R60-6 und (Prozedur in Tabelle R60-7 oder Dialyse oder mindestens eine Nebendiagnose in Tabelle R60-3) oder Prozedur in Tabelle R60-6 und PCCL > 3 oder (Dialyse oder PCCL > 3) und Alter < 16 Jahre

DRG R60D

Akute myeloische Leukämie mit Dialyse oder äusserst schweren CC, Alter > 15 Jahre

Dialyse oder PCCL > 3

DRG R60E

Akute myeloische Leukämie mit mässig komplexer Chemotherapie, ohne komplizierende Diagnose, ohne Dialyse, ohne Portimplantation, ohne äusserst schwere CC oder mit lokaler Chemotherapie

Mindestens eine Prozedur in Tabelle R60-8

DRG R60F

Akute myeloische Leukämie ohne Chemotherapie, ohne Dialyse, ohne äusserst schwere CC

Hauptdiagnose R60-1

C92.00	Akute myeloische Leukämie: Ohne Angabe kompl Remission	C93.01	Akute Monozytenleukämie: In kompletter Remission
C92.01	Akute myeloische Leukämie: In kompletter Remission	C94.00	Akute Erythramie u Erythroleukämie: Oh Ang kompl Remiss
C92.40	Akute promyelozytäre Leukämie: Ohne Ang kompl Remission	C94.01	Akute Erythramie u Erythroleukämie: In kompletter Remiss
C92.41	Akute promyelozytäre Leukämie: In kompletter Remission	C94.20	Akute Megakaryoblastenleukämie: Ohne Ang kompl Remiss
C92.50	Akute myelomonozytäre Leukämie: Ohne Ang kompl Remiss	C94.21	Akute Megakaryoblastenleukämie: In kompletter Remission
C92.51	Akute myelomonozytäre Leukämie: In kompletter Remission	D46.2	Refraktäre Anämie m Blastenüberschuß
C93.00	Akute Monozytenleukämie: Ohne Angabe kompl Remission	D46.3	Refraktäre Anämie m Blastenübersch in Transformation



Hauptdiagnose R60-2

A01.0	Typhus abdominalis	A78	Q-Fieber
A01.1	Paratyphus A	B00.7	Disseminierte Herpesvirus-KH
A01.2	Paratyphus B	B37.7	Candida-Sepsis
A01.3	Paratyphus C	B38.7	Disseminierte Kokzidioidomykose
A02.1	Salmonellensepsis	B39.3	Disseminierte Histoplasmose durch Histoplasma capsulatum
A19.0	Akute Miliartuberkulose einer einzel nbez Lokalisation	B41.7	Disseminierte Parakokzidioidomykose
A19.1	Akute Miliartuberkulose mehrerer Lokalisationen	B42.7	Disseminierte Sporotrichose
A19.2	Akute Miliartuberkulose, nnbez	B44.7	Disseminierte Aspergillose
A19.8	Sonstige Miliartuberkulose	B45.7	Disseminierte Kryptokokkose
A19.9	Miliartuberkulose, nnbez	B46.4	Disseminierte Mukormykose
A20.7	Pestsepsis	B50.8	Sonst schwere Formen od Komplikat der Malaria tropica
A21.7	Generalisierte Tularämie	B51.0	Malaria tertiana mit Milzruptur
A22.7	Milzbrandsepsis	B52.8	Malaria quartana mit sonstigen Komplikationen
A24.0	Rotz	B55.0	Viszerale Leishmaniose
A24.1	Akute oder fulminante Melioidose	D70.0	Angeb Agranulozyt u Neutropen
A26.7	Erysipelothrix-Sepsis	D70.10	Arzneimittelinduz Agranulozyt/Neutropenie: Krit Ph < 4Tg
A27.0	Leptospirosis icterohaemorrhagica [Weil-Krankheit]	D70.11	Arzneimittelinduz Agranulozyt/Neutropenie: Krit Ph 10-19Tg
A32.7	Listeriensepsis	D70.12	Arzneimittelinduz Agranulozyt/Neutropenie: Krit Ph > 19Tg
A39.1	Waterhouse-Friderichsen-Syndrom	D70.13	Arzneimittelinduz Agranulozyt/Neutropenie: Krit Ph 4 - < 7Tg
A39.2	Akute Meningokokkensepsis	D70.14	Arzneimittelinduz Agranulozyt/Neutropenie: Krit Ph 7 - < 10Tg
A39.3	Chronische Meningokokkensepsis	D70.18	Sonst VerlForm arzneimittelinduz Agranulozyt/Neutropenie
A39.4	Meningokokkensepsis, nnbez	D70.19	Arzneimittelinduz Agranulozyt/Neutropenie, nnbez
A39.8	Sonstige Meningokokkeninfektionen	D70.3	Sonstige Agranulozytose
A39.9	Meningokokkeninfektion, nnbez	D70.5	Zyklische Neutropenie
A40.0	Sepsis durch Streptokokken, Gruppe A	D70.6	Sonstige Neutropenie
A40.1	Sepsis durch Streptokokken, Gruppe B	D70.7	Neutropenie, nicht näher bezeichnet
A40.2	Sepsis durch Streptokokken, Gruppe D	M03.00	Arthritis nach MeningokInf, mehrere Lok
A40.3	Sepsis durch Streptococcus pneumoniae	M03.01	Arthritis nach MeningokInf Schulterregion
A40.8	Sonst Sepsis durch Streptokokken	M03.02	Arthritis nach MeningokInf Oberarm
A40.9	Sepsis durch Streptokokken, nicht näher bezeichnet	M03.03	Arthritis nach MeningokInf Unterarm
A41.0	Sepsis durch Staphylococcus aureus	M03.04	Arthritis nach MeningokInf Hand
A41.1	Sepsis durch sonstige näher bezeichnete Staphylokokken	M03.05	Arthritis nach MeningokInf Becken/Oberschenkel
A41.2	Sepsis durch nnbez Staphylokokken	M03.06	Arthritis nach MeningokInf Unterschenkel
A41.3	Sepsis durch Haemophilus influenzae	M03.07	Arthritis nach MeningokInf Knöchel/Fuß
A41.4	Sepsis durch Anaerobier	M03.08	Arthritis nach MeningokInf, sonst Lok
A41.51	Sepsis durch Escherichia coli [E coli]	M03.09	Arthritis nach Meningokokkeninfektion, nnbez Lok
A41.52	Sepsis durch Pseudomonas	P35.2	Angeborene Infektion d Herpesviren [Herpes simplex]
A41.58	Sepsis durch sonstige gramnegative Erreger	P37.2	Neugeborenenlisteriose (disseminiert)
A41.8	Sonstige nbez Sepsis	R57.2	Septischer Schock
A41.9	Sepsis, nnbez	R65.0	Syst inflam Response-Synd [SIRS] infekt o Organkomp
A42.7	Aktinomykotische Sepsis	R65.1	Syst inflam Response-Synd [SIRS] infekt m Organkomp
A44.0	Systemische Bartonellose	R65.2	Syst inflam Response-Synd [SIRS] ni-infekt o Organkomp
A48.0	Gasbrand [Gasödem]	R65.3	Syst inflam Response-Synd [SIRS] ni-infekt m Organkomp
A48.3	Syndrom des toxischen Schocks	R65.9	System inflamm Response-Synd [SIRS], nnbez

Diagnose R60-3

A01.0	Typhus abdominalis	A39.4	Meningokokkensepsis, nnbez
A01.1	Paratyphus A	A39.8	Sonstige Meningokokkeninfektionen
A01.2	Paratyphus B	A39.9	Meningokokkeninfektion, nnbez
A01.3	Paratyphus C	A40.0	Sepsis durch Streptokokken, Gruppe A
A02.1	Salmonellensepsis	A40.1	Sepsis durch Streptokokken, Gruppe B
A19.0	Akute Miliartuberkulose einer einzel nbez Lokalisation	A40.2	Sepsis durch Streptokokken, Gruppe D
A19.1	Akute Miliartuberkulose mehrerer Lokalisationen	A40.3	Sepsis durch Streptococcus pneumoniae
A19.2	Akute Miliartuberkulose, nnbez	A40.8	Sonst Sepsis durch Streptokokken
A19.8	Sonstige Miliartuberkulose	A40.9	Sepsis durch Streptokokken, nicht näher bezeichnet
A19.9	Miliartuberkulose, nnbez	A41.0	Sepsis durch Staphylococcus aureus
A20.7	Pestsepsis	A41.1	Sepsis durch sonstige näher bezeichnete Staphylokokken
A21.7	Generalisierte Tularämie	A41.2	Sepsis durch nnbez Staphylokokken
A22.7	Milzbrandsepsis	A41.3	Sepsis durch Haemophilus influenzae
A24.0	Rotz	A41.4	Sepsis durch Anaerobier
A24.1	Akute oder fulminante Melioidose	A41.51	Sepsis durch Escherichia coli [E coli]
A26.7	Erysipelothrix-Sepsis	A41.52	Sepsis durch Pseudomonas
A27.0	Leptospirosis icterohaemorrhagica [Weil-Krankheit]	A41.58	Sepsis durch sonstige gramnegative Erreger
A32.7	Listeriensepsis	A41.8	Sonstige nbez Sepsis
A39.1	Waterhouse-Friderichsen-Syndrom	A41.9	Sepsis, nnbez
A39.2	Akute Meningokokkensepsis	A42.7	Aktinomykotische Sepsis
A39.3	Chronische Meningokokkensepsis	A44.0	Systemische Bartonellose

A48.0	Gasbrand [Gasödem]	D70.19	Arzneimittelinduz Agranulozyt/Neutropenie, nnbez
A48.3	Syndrom des toxischen Schocks	D70.3	Sonstige Agranulozytose
A78	Q-Fieber	D70.5	Zyklische Neutropenie
B00.7	Disseminierte Herpesvirus-KH	D70.6	Sonstige Neutropenie
B37.7	Candida-Sepsis	D70.7	Neutropenie, nicht näher bezeichnet
B38.7	Disseminierte Kokzidioidomykose	M03.00	Arthritis nach MeningokInf, mehrere Lok
B39.3	Disseminierte Histoplasmose durch Histoplasma capsulatum	M03.01	Arthritis nach MeningokInf Schulterregion
B41.7	Disseminierte Parakokzidioidomykose	M03.02	Arthritis nach MeningokInf Oberarm
B42.7	Disseminierte Sporotrichose	M03.03	Arthritis nach MeningokInf Unterarm
B44.7	Disseminierte Aspergillose	M03.04	Arthritis nach MeningokInf Hand
B45.7	Disseminierte Kryptokokkose	M03.05	Arthritis nach MeningokInf Becken/Oberschenkel
B46.4	Disseminierte Mukormykose	M03.06	Arthritis nach MeningokInf Unterschenkel
B50.8	Sonst schwere Formen od Komplikation der Malaria tropica	M03.07	Arthritis nach MeningokInf Knöchel/Fuß
B51.0	Malaria tertiana mit Milzruptur	M03.08	Arthritis nach MeningokInf, sonst Lok
B52.8	Malaria quartana mit sonstigen Komplikationen	M03.09	Arthritis nach Meningokokkeninfektion, nnbez Lok
B55.0	Viszerale Leishmaniose	P35.2	Angeborene Infektion d Herpesviren [Herpes simplex]
D70.0	Angeb Agranulozyt u Neutropen	P37.2	Neugeborenenlisteriose (disseminiert)
D70.10	Arzneimittelinduz Agranulozyt/Neutropenie: Krit Ph < 4Tg	R57.2	Septischer Schock
D70.11	Arzneimittelinduz Agranulozyt/Neutropenie: Krit Ph 10-19Tg	R65.0	Syst inflam Response-Synd [SIRS] infek o Organkomp
D70.12	Arzneimittelinduz Agranulozyt/Neutropenie: Krit Ph > 19Tg	R65.1	Syst inflam Response-Synd [SIRS] infek m Organkomp
D70.13	Arzneimittelinduz Agranulozyt/Neutropenie: Krit Ph 4 - < 7Tg	R65.2	Syst inflam Response-Synd [SIRS] ni-infekt o Organkomp
D70.14	Arzneimittelinduz Agranulozyt/Neutropenie: Krit Ph 7 - < 10Tg	R65.3	Syst inflam Response-Synd [SIRS] ni-infekt m Organkomp
D70.18	Sonst VerForm arzneimittelinduz Agranulozyt/Neutropenie	R65.9	System inflamm Response-Synd [SIRS], nnbez

Prozedur R60-4

99.25.10†↔ Hochgradig komplexe Blockchemo, 1 Block

Prozedur R60-5

99.25.11†↔ Hochgradig komplexe Blockchemo, 2 Blöcke

Prozedur R60-6

99.25.00†↔ Chemotherapien n.n.bez.

99.25.01†↔ Nicht komplexe Chemotherapie

99.25.02†↔ Mittelgradig komplexe und intensive Blockchemotherapie

Prozedur R60-7

86.07.00†↔ Enstz, Wchs, Entf e vllst implntbr Vrrcht m vsk Zg, n.n.bz.

86.07.10†↔ Enstz u Wchs e vllst implntbr Vrrcht m vsk Zg (PrtSyst)

86.07.20†↔ Rev (oh Wechsel) e vollständig implantbar Kathverwys

86.07.30†↔ Entf e vollständig implantbar Katheterverweilsystems

86.07.99†↔ Enstz, Wchs, Entf e vllst implntbr Vrrcht m vsk Zg, S

Prozedur R60-8

00.10†↔ Implantation einer chemotherapeutischen Substanz

03.8†↔ Injektion einer destruirenden Substanz in den Spinalkanal

34.92.00†↔ Intrapleurale Injektion, n.n.bez.

34.92.21†↔ Intrapleurale Injektion, Pleurodese

34.92.22†↔ Chemische Pleurodese

34.92.99†↔ Intrapleurale Injektion, sonstige

99.25.00†↔ Chemotherapien n.n.bez.

99.25.01†↔ Nicht komplexe Chemotherapie

99.25.02†↔ Mittelgradig komplexe und intensive Blockchemotherapie

99.25.04†↔ Hypertherme intraperitoneale Chemotherapie [HIPEC]

99.28.00†↔ Instill zytotox Mat u Immunmodulatoren, nnbez

99.28.01†↔ Instill zytotox Mat u Immunmodulatoren, intrathekal

99.28.02†↔ Instill zytotox Mat u Immunmodulat, intrazerebral

99.28.03†↔ Instill zytotox Mat u Immunmodulat, Pleurahöhle

99.28.04†↔ Instill zytotox Mat u Immunmodulatoren, intraperiton

99.28.05†↔ Instill zytotox Mat u Immunmodulatoren, Harnblase

99.28.06†↔ Instill zytotox Mat u Immunmodulatoren, Nierenbeck

99.28.07†↔ Instill v u lkrigionl zyttx Mt u Immnmnd, atrieell

99.28.08†↔ Instill zytotox Mat u Immunmodulatoren, sonst

ADRG R61**Lymphom und nicht akute Leukämie**

Hauptdiagnose in Tabelle R61-1 oder Hauptdiagnose in Tabelle R61-2 und Nebendiagnose in Tabelle R61-1

DRG R61A**Lymphom und nicht akute Leukämie, mit Sepsis oder mit Agranulozytose oder Portimplantation, mit äusserst schweren CC**

Verweildauer > 1 Tag und (Nebendiagnose in Tabelle R61-3 oder (Nebendiagnose in Tabelle R61-4 oder Prozedur in Tabelle R61-7) und PCCL > 3)

DRG R61B Lymphom und nicht akute Leukämie, ohne Sepsis, mit Agranulozytose oder Portimplantation, Alter < 16 Jahre

Verweildauer > 1 Tag und (Nebendiagnose in Tabelle R61-4 oder Prozedur in Tabelle R61-7) und Alter < 16 Jahre

DRG R61C Lymphom und nicht akute Leukämie, ohne Sepsis, ohne Agranulozytose, ohne Portimplantation, mit äusserst schweren CC

PCCL > 3

DRG R61D Lymphom und nicht akute Leukämie ohne Sepsis, mit Agranulozytose oder Portimplantation, Alter > 15 Jahre

Verweildauer > 1 Tag und (Nebendiagnose in Tabelle R61-4 oder Prozedur in Tabelle R61-7)

DRG R61E Lymphom und nicht akute Leukämie ohne Sepsis, ohne Agranulozytose, ohne Portimplantation, ohne äusserst schwere CC, mit komplexer Diagnose oder Osteolysen, Alter < 16 Jahre

(Hauptdiagnose in Tabelle R61-5 oder Nebendiagnose in Tabelle R61-6) und Alter < 16 Jahre

DRG R61F Lymphom und nicht akute Leukämie ohne Sepsis, ohne Agranulozytose, ohne Portimplantation, ohne äusserst schwere CC, ohne komplexe Diagnose, ohne Osteolysen oder Alter > 15 Jahre**Hauptdiagnose R61-1**

C26.1	Bösartige Neubildung: Milz	C88.71	Sonst bösart immunproliferative KH: In kompletter Remiss
C46.3	Kaposi-Sarkom Lymphknoten	C88.90	Bösart immunproliferative KH, nnbez: Oh Ang kompl Remission
C81.0	Hodgkin-KH [Lymphogranulomat], lymphozerreiche Form	C88.91	Bösart immunproliferative KH, nnbez: In kompletter Remiss
C81.1	Hodgkin-KH [Lymphogranulomat], nodulskleros Form	C90.00	Plasmozytom [Multiples Myelom]: Ohne Ang kompl Remission
C81.2	Hodgkin-KH [Lymphogranulomat], gemischtzell Form	C90.01	Plasmozytom [Multiples Myelom]: In kompletter Remission
C81.3	Hodgkin-KH [Lymphogranulomat], lymphozerarme Form	C90.10	Plasmazellenleukämie: Ohne Angabe einer kompl Remission
C81.7	Sonstige Typen Hodgkin-Krankheit	C90.11	Plasmazellenleukämie: In kompletter Remission
C81.9	Hodgkin-Krankheit, nnbez	C90.20	Plasmozytom, extramedullär: Oh Angabe einer kompl Remiss
C82.0	Non-Hodgkin-Lymphom, kleinzellig, gekerbt, follikulär	C90.21	Plasmozytom, extramedullär: In kompletter Remission
C82.1	NHL, gemischt klein-/großzellig, gekerbt, follikulär	C91.10	Chronische lymphatische Leukämie: Ohne Ang kompl Remiss
C82.2	Non-Hodgkin-Lymphom, großzellig, follikulär	C91.11	Chronische lymphatische Leukämie: In kompletter Remiss
C82.7	Sonstige Typen follikuläres NHL	C91.20	Subakute lymphatische Leukämie: Ohne Ang kompl Remiss
C82.9	Follikuläres Non-Hodgkin-Lymphom, nnbez	C91.21	Subakute lymphatische Leukämie: In kompletter Remission
C83.0	Non-Hodgkin-Lymphom, kleinzellig (diffus)	C91.30	Prolymphozytäre Leukämie: Ohne Angabe kompl Remission
C83.1	Non-Hodgkin-Lymphom, Kleinzellig, gekerbt (diffus)	C91.31	Prolymphozytäre Leukämie: In kompletter Remission
C83.2	NHL, Gemischt klein-/großzellig (diffus)	C91.40	Haarzellenleukämie: Ohne Angabe kompl Remission
C83.3	Non-Hodgkin-Lymphom, großzellig (diffus)	C91.41	Haarzellenleukämie: In kompletter Remission
C83.4	Non-Hodgkin-Lymphom, immunoblastisch (diffus)	C91.50	T-Zellen-Leukämie beim Erwachsenen: OA kompl Remiss
C83.5	Non-Hodgkin-Lymphom, lymphoblastisch (diffus)	C91.51	T-Zellen-Leukämie beim Erwachsenen: In kompletter Remiss
C83.6	Non-Hodgkin-Lymphom, undifferenziert (diffus)	C91.70	Sonstige lymphatische Leukämie: Ohne Ang kompl Remiss
C83.7	Burkitt-Tumor	C91.71	Sonstige lymphatische Leukämie: In kompletter Remission
C83.8	Sonst Typen diffuses Non-Hodgkin-Lymphom	C91.90	Lymphatische Leukämie, nnbez: Ohne Ang kompl Remission
C83.9	Diffuses Non-Hodgkin-Lymphom, nnbez	C91.91	Lymphatische Leukämie, nnbez: In kompletter Remission
C84.0	Mycosis fungoides	C92.10	Chronische myeloische Leukämie: Ohne Ang kompl Remiss
C84.1	Sézary-Syndrom	C92.11	Chronische myeloische Leukämie: In kompletter Remission
C84.2	T-Zonen-Lymphom	C92.20	Subakute myeloische Leukämie: Ohne Ang kompl Remission
C84.3	Lymphoepitheloides Lymphom	C92.21	Subakute myeloische Leukämie: In kompletter Remission
C84.4	T-Zell-Lymphom, peripher	C92.30	Myelosarkom: Ohne Angabe kompl Remission
C84.5	Sonst u nnbez T-Zell-Lymphome	C92.31	Myelosarkom: In kompletter Remission
C85.0	Lymphosarkom	C92.70	Sonstige myeloische Leukämie: Ohne Ang kompl Remission
C85.1	B-Zell-Lymphom, nnbez	C92.71	Sonstige myeloische Leukämie: In kompletter Remission
C85.7	Sonst nbez Typen Non-Hodgkin-Lymphom	C92.90	Myeloische Leukämie, nnbez: Ohne Ang kompl Remission
C85.9	Non-Hodgkin-Lymphom, Typ nnbez	C92.91	Myeloische Leukämie, nnbez: In kompletter Remission
C88.00	Makroglobulinämie Waldenström: Oh Ang einer kompl Remiss	C93.10	Chronische Monozytenleukämie: Ohne Ang kompl Remission
C88.01	Makroglobulinämie Waldenström: In kompletter Remission	C93.11	Chronische Monozytenleukämie: In kompletter Remission
C88.10	Alpha-Schwerkettenkrankheit: Oh Ang einer kompl Remission	C93.20	Subakute Monozytenleukämie: Ohne Ang kompl Remission
C88.11	Alpha-Schwerkettenkrankheit: In kompletter Remission	C93.21	Subakute Monozytenleukämie: In kompletter Remission
C88.20	Gamma-Schwerkettenkrankheit: Oh Ang einer kompl Remission	C93.70	Sonstige Monozytenleukämie: Ohne Ang kompl Remission
C88.21	Gamma-Schwerkettenkrankheit: In kompletter Remission	C93.71	Sonstige Monozytenleukämie: In kompletter Remission
C88.30	Immunproliferative Dünndarmkrankheit: Oh Ang kompl Remiss	C93.90	Monozytenleukämie, nnbez: Ohne Angabe kompl Remission
C88.31	Immunproliferative Dünndarmkrankheit: In kompletter Remiss	C93.91	Monozytenleukämie, nnbez: In kompletter Remission
C88.70	Sonstige bösartige immunproliferat KH: Oh Ang kompl Remiss	C94.10	Chronische Erythämie: Ohne Angabe kompl Remission

C94.11	Chronische Erythämie: In kompletter Remission	C96.7	So nbez BNB lymphat/blutbildend/verwandtes Gewebe
C94.30	Mastzellenleukämie: Ohne Angabe kompl Remission	C96.9	BNB lymphat/blutbildendes/verwandtes Gew, nbez
C94.31	Mastzellenleukämie: In kompletter Remission	D45	Polycythaemia vera
C94.40	Akute Panmyelose: Ohne Angabe kompl Remission	D46.0	Refraktäre Anämie oh Ringsideroblasten, so bez
C94.41	Akute Panmyelose: In kompletter Remission	D46.1	Refraktäre Anämie m Ringsideroblasten
C94.50	Akute Myelofibrose: Ohne Angabe kompl Remission	D46.4	Refraktäre Anämie, nbez
C94.51	Akute Myelofibrose: In kompletter Remission	D46.7	Sonstige myelodysplastische Syndrome
C94.70	Sonstige nbez Leukämien: Ohne Angabe kompl Remission	D46.9	Myelodysplastisches Syndrom, nbez
C94.71	Sonst näher bez Leukämien: In kompletter Remiss	D47.0	Histiozyten-/Mastzelltumor unsich/unbek Verhalt
C95.10	Chronische Leukämie nbez Zelltyps: Oh Ang kompl Remiss	D47.1	Chronische myeloproliferative Krankheit
C95.11	Chronische Leukämie nbez Zelltyps: In kompletter Remiss	D47.3	Essentielle (hämorrhagische) Thrombozythämie
C95.20	Subakute Leukämie nbez Zelltyps: Ohne Ang kompl Remiss	D47.7	So nbez NB unsich/unbek Verhalt lymph/blutb/verw Gew
C95.21	Subakute Leukämie nbez Zelltyps: In kompletter Remiss	D47.9	NB unsich/unbek Verhalt lymph/blutb/verw Gew, nbez
C95.70	Sonstige Leukämie nbez Zelltyps: Ohne Ang kompl Remiss	D89.1	Kryoglobulinämie
C95.71	Sonstige Leukämie nbez Zelltyps: In kompletter Remission	R77.0	Veränderungen Albumine
C95.90	Leukämie, nicht näher bezeichnet: Ohne Ang kompl Remiss	R77.1	Veränderungen Globuline
C95.91	Leukämie, nicht näher bezeichnet: In kompletter Remission	R77.2	Veränderungen Alpha-Fetoproteins
C96.1	Bösartige Histiozytose	R77.8	Sonstige nbez Veränderungen Plasmaproteine
C96.2	Bösartiger Mastzelltumor	R77.9	Veränderung Plasmaprotein, nbez
C96.3	Echtes histiozytäres Lymphom		

Hauptdiagnose R61-2

A01.0	Typhus abdominalis	A78	Q-Fieber
A01.1	Paratyphus A	B00.7	Disseminierte Herpesvirus-KH
A01.2	Paratyphus B	B37.7	Candida-Sepsis
A01.3	Paratyphus C	B38.7	Disseminierte Kokzidioidomykose
A02.1	Salmonellensepsis	B39.3	Disseminierte Histoplasmose durch Histoplasma capsulatum
A19.0	Akute Miliartuberkulose einer einzel nbez Lokalisation	B41.7	Disseminierte Parakokzidioidomykose
A19.1	Akute Miliartuberkulose mehrerer Lokalisationen	B42.7	Disseminierte Sporotrichose
A19.2	Akute Miliartuberkulose, nbez	B44.7	Disseminierte Aspergillose
A19.8	Sonstige Miliartuberkulose	B45.7	Disseminierte Kryptokokkose
A19.9	Miliartuberkulose, nbez	B46.4	Disseminierte Mukormykose
A20.7	Pestsepsis	B50.8	Sonst schwere Formen od Komplikat der Malaria tropica
A21.7	Generalisierte Tularämie	B51.0	Malaria tertiana mit Milzruptur
A22.7	Milzbrandsepsis	B52.8	Malaria quartana mit sonstigen Komplikationen
A24.0	Rotz	B55.0	Viszerale Leishmaniose
A24.1	Akute oder fulminante Melioidose	D70.0	Angeb Agranulozyt u Neutropen
A26.7	Erysipelothrix-Sepsis	D70.10	Arzneimittelinduz Agranulozyt/Neutropenie: Krit Ph < 4Tg
A27.0	Leptospirosis icterohaemorrhagica [Weil-Krankheit]	D70.11	Arzneimittelinduz Agranulozyt/Neutropenie: Krit Ph 10-19Tg
A32.7	Listeriensepsis	D70.12	Arzneimittelinduz Agranulozyt/Neutropenie: Krit Ph > 19Tg
A39.1	Waterhouse-Friderichsen-Syndrom	D70.13	Arzneimittelinduz Agranulozyt/Neutropenie: Krit Ph 4 - < 7Tg
A39.2	Akute Meningokokkensepsis	D70.14	Arzneimittelinduz Agranulozyt/Neutropenie: Krit Ph 7 - < 10Tg
A39.3	Chronische Meningokokkensepsis	D70.18	Sonst VerForm arzneimittelinduz Agranulozyt/Neutropenie
A39.4	Meningokokkensepsis, nbez	D70.19	Arzneimittelinduz Agranulozyt/Neutropenie, nbez
A39.8	Sonstige Meningokokkeninfektionen	D70.3	Sonstige Agranulozytose
A39.9	Meningokokkeninfektion, nbez	D70.5	Zyklische Neutropenie
A40.0	Sepsis durch Streptokokken, Gruppe A	D70.6	Sonstige Neutropenie
A40.1	Sepsis durch Streptokokken, Gruppe B	D70.7	Neutropenie, nicht näher bezeichnet
A40.2	Sepsis durch Streptokokken, Gruppe D	M03.00	Arthritis nach MeningokInf, mehrere Lok
A40.3	Sepsis durch Streptococcus pneumoniae	M03.01	Arthritis nach MeningokInf Schulterregion
A40.8	Sonst Sepsis durch Streptokokken	M03.02	Arthritis nach MeningokInf Oberarm
A40.9	Sepsis durch Streptokokken, nicht näher bezeichnet	M03.03	Arthritis nach MeningokInf Unterarm
A41.0	Sepsis durch Staphylococcus aureus	M03.04	Arthritis nach MeningokInf Hand
A41.1	Sepsis durch sonstige näher bezeichnete Staphylokokken	M03.05	Arthritis nach MeningokInf Becken/Oberschenkel
A41.2	Sepsis durch nbez Staphylokokken	M03.06	Arthritis nach MeningokInf Unterschenkel
A41.3	Sepsis durch Haemophilus influenzae	M03.07	Arthritis nach MeningokInf Knöchel/Fuß
A41.4	Sepsis durch Anaerobier	M03.08	Arthritis nach MeningokInf, sonst Lok
A41.51	Sepsis durch Escherichia coli [E coli]	M03.09	Arthritis nach Meningokokkeninfektion, nbez Lok
A41.52	Sepsis durch Pseudomonas	P35.2	Angeborene Infektion d Herpesviren [Herpes simplex]
A41.58	Sepsis durch sonstige gramnegative Erreger	P37.2	Neugeborenenlisteriose (disseminiert)
A41.8	Sonstige nbez Sepsis	R57.2	Septischer Schock
A41.9	Sepsis, nbez	R65.0	Syst inflam Response-Synd [SIRS] infek o Organkomp
A42.7	Aktinomykotische Sepsis	R65.1	Syst inflam Response-Synd [SIRS] infek m Organkomp
A44.0	Systemische Bartonellose	R65.2	Syst inflam Response-Synd [SIRS] ni-infekt o Organkomp
A48.0	Gasbrand [Gasödem]	R65.3	Syst inflam Response-Synd [SIRS] ni-infekt m Organkomp
A48.3	Syndrom des toxischen Schocks	R65.9	System inflamm Response-Synd [SIRS], nbez

Nebendiagnose R61-3

A01.0	Typhus abdominalis	A41.8	Sonstige nbez Sepsis
A01.1	Paratyphus A	A41.9	Sepsis, nbez
A01.2	Paratyphus B	A42.7	Aktinomykotische Sepsis
A01.3	Paratyphus C	A44.0	Systemische Bartonellose
A02.1	Salmonellensepsis	A48.0	Gasbrand [Gasödem]
A19.0	Akute Miliartuberkulose einer einzel nbez Lokalisation	A48.3	Syndrom des toxischen Schocks
A19.1	Akute Miliartuberkulose mehrerer Lokalisationen	A78	Q-Fieber
A19.2	Akute Miliartuberkulose, nbez	B00.7	Disseminierte Herpesvirus-KH
A19.8	Sonstige Miliartuberkulose	B37.7	Candida-Sepsis
A19.9	Miliartuberkulose, nbez	B38.7	Disseminierte Kokzidioidomykose
A20.7	Pestsepsis	B39.3	Disseminierte Histoplasmose durch Histoplasma capsulatum
A21.7	Generalisierte Tularämie	B41.7	Disseminierte Parakokzidioidomykose
A22.7	Milzbrandsepsis	B42.7	Disseminierte Sporotrichose
A24.0	Rotz	B44.7	Disseminierte Aspergillose
A24.1	Akute oder fulminante Melioidose	B45.7	Disseminierte Kryptokokkose
A26.7	Erysipelothrix-Sepsis	B46.4	Disseminierte Mukormykose
A27.0	Leptospirosis icterohaemorrhagica [Weil-Krankheit]	B50.8	Sonst schwere Formen od Komplikation der Malaria tropica
A32.7	Listeriensepsis	B51.0	Malaria tertiana mit Milzruptur
A39.1	Waterhouse-Friderichsen-Syndrom	B52.8	Malaria quartana mit sonstigen Komplikationen
A39.2	Akute Meningokokkensepsis	B55.0	Viszerale Leishmaniose
A39.3	Chronische Meningokokkensepsis	M03.00	Arthritis nach MeningokInf, mehrere Lok
A39.4	Meningokokkensepsis, nbez	M03.01	Arthritis nach MeningokInf Schulterregion
A39.8	Sonstige Meningokokkeninfektionen	M03.02	Arthritis nach MeningokInf Oberarm
A39.9	Meningokokkeninfektion, nbez	M03.03	Arthritis nach MeningokInf Unterarm
A40.0	Sepsis durch Streptokokken, Gruppe A	M03.04	Arthritis nach MeningokInf Hand
A40.1	Sepsis durch Streptokokken, Gruppe B	M03.05	Arthritis nach MeningokInf Becken/Oberschenkel
A40.2	Sepsis durch Streptokokken, Gruppe D	M03.06	Arthritis nach MeningokInf Unterschenkel
A40.3	Sepsis durch Streptococcus pneumoniae	M03.07	Arthritis nach MeningokInf Knöchel/Fuß
A40.8	Sonst Sepsis durch Streptokokken	M03.08	Arthritis nach MeningokInf, sonst Lok
A40.9	Sepsis durch Streptokokken, nicht näher bezeichnet	M03.09	Arthritis nach Meningokokkeninfektion, nbez Lok
A41.0	Sepsis durch Staphylococcus aureus	P35.2	Angeborene Infektion d Herpesviren [Herpes simplex]
A41.1	Sepsis durch sonstige näher bezeichnete Staphylokokken	P37.2	Neugeborenenlisteriose (disseminiert)
A41.2	Sepsis durch nbez Staphylokokken	R57.2	Septischer Schock
A41.3	Sepsis durch Haemophilus influenzae	R65.0	Syst inflam Response-Synd [SIRS] infekt o Organkomp
A41.4	Sepsis durch Anaerobier	R65.1	Syst inflam Response-Synd [SIRS] infekt m Organkomp
A41.51	Sepsis durch Escherichia coli [E coli]	R65.2	Syst inflam Response-Synd [SIRS] ni-infekt o Organkomp
A41.52	Sepsis durch Pseudomonas	R65.3	Syst inflam Response-Synd [SIRS] ni-infekt m Organkomp
A41.58	Sepsis durch sonstige gramnegative Erreger	R65.9	System inflamm Response-Synd [SIRS], nbez

Nebendiagnose R61-4

D70.0	Angeb Agranulozyt u Neutropen	D70.14	Arzneimittelinduz Agranulozyt/Neutropenie: Krit Ph 7 - < 10Tg
D70.10	Arzneimittelinduz Agranulozyt/Neutropenie: Krit Ph < 4Tg	D70.18	Sonst VerForm arzneimittelinduz Agranulozyt/Neutropenie
D70.11	Arzneimittelinduz Agranulozyt/Neutropenie: Krit Ph 10-19Tg	D70.5	Zyklische Neutropenie
D70.12	Arzneimittelinduz Agranulozyt/Neutropenie: Krit Ph > 19Tg	D70.6	Sonstige Neutropenie
D70.13	Arzneimittelinduz Agranulozyt/Neutropenie: Krit Ph 4 - < 7Tg		

Hauptdiagnose R61-5

C83.0	Non-Hodgkin-Lymphom, kleinzellig (diffus)	C83.8	Sonst Typen diffuses Non-Hodgkin-Lymphom
C83.1	Non-Hodgkin-Lymphom, Kleinzellig, gekerbt (diffus)	C84.0	Mycosis fungoides
C83.2	NHL, Gemischt klein-/großzellig (diffus)	C84.4	T-Zell-Lymphom, peripher
C83.3	Non-Hodgkin-Lymphom, großzellig (diffus)	C84.5	Sonst u nbez T-Zell-Lymphome
C83.4	Non-Hodgkin-Lymphom, immunoblastisch (diffus)	C92.10	Chronische myeloische Leukämie: Ohne Ang kompl Remiss
C83.5	Non-Hodgkin-Lymphom, lymphoblastisch (diffus)	C92.20	Subakute myeloische Leukämie: Ohne Ang kompl Remission
C83.6	Non-Hodgkin-Lymphom, undifferenziert (diffus)	C92.30	Myelosarkom: Ohne Angabe kompl Remission
C83.7	Burkitt-Tumor	C92.70	Sonstige myeloische Leukämie: Ohne Ang kompl Remission

Nebendiagnose R61-6

C79.5	Sekundäre BNB Knochen u Knochenmark	M89.55	Osteolyse Beckenregion/Oberschenkel
M89.50	Osteolyse, mehrere Lokalisationen	M89.56	Osteolyse Unterschenkel
M89.51	Osteolyse Schulterregion	M89.57	Osteolyse Knöchel/Fuß
M89.52	Osteolyse Oberarm	M89.58	Osteolyse, sonstige Lokalisation
M89.53	Osteolyse Unterarm	M89.59	Osteolyse, nbez Lokalisationen
M89.54	Osteolyse Hand		

Prozedur R61-7

86.07.00†↔ Entz, Wchs, Entf e vllst implntbr Vrrcht m vsk Zg, n.n.bz.
 86.07.10†↔ Entz u Wchs e vllst implntbr Vrrcht m vsk Zg (PrtSyst)
 86.07.20†↔ Rev (oh Wechsel) e vollständig implantbar Kathverwsys

86.07.30†↔ Entf e vollständig implantbar Katheterverweilsystems
 86.07.99†↔ Entz, Wchs, Entf e vllst implntbr Vrrcht m vsk Zg, S

ADRG R62**Andere hämatologische und solide Neubildungen**

Hauptdiagnose in Tabelle R62-1 oder Hauptdiagnose in Tabelle R62-2 und Nebendiagnose in Tabelle R62-1

DRG R62A**Andere hämatologische und solide Neubildungen mit komplizierender Diagnose oder Dialyse oder Portimplantation**

Mindestens eine Nebendiagnose in Tabelle R62-3 oder Prozedur in Tabelle R62-6 oder Dialyse oder (Nebendiagnose in Tabelle R62-4 oder PCCL > 3) und Nebendiagnose in Tabelle R62-5

DRG R62B**Andere hämatologische und solide Neubildungen ohne komplizierende Diagnose, ohne Dialyse, ohne Portimplantation, mit Osteolysen oder äusserst schweren CC**

Nebendiagnose in Tabelle R62-4 oder PCCL > 3

DRG R62C**Andere hämatologische und solide Neubildungen ohne komplizierende Diagnose, ohne Dialyse, ohne Portimplantation, ohne Osteolysen, ohne äusserst schwere CC****Hauptdiagnose R62-1**

C37	Bösartige Neubildung des Thymus	C79.9	Sekundäre bösartige Neubildung nnbez Lokalisation
C48.0	Bösartige Neubildung: Retroperitoneum	C80.0	Bösartige Neubildung, prim Lokalisation unbekannt, so bez
C76.4	BNB ungenau bezeichneter Lok: Obere Extremität	C80.9	Bösartige Neubildung, nnbez
C76.5	BNB ungenau bezeichneter Lok: Untere Extremität	C96.0	Abt-Letterer-Siwe-Krankheit
C76.7	BNB: Sonstige ungenau bezeichnete Lokalisationen	D09.3	Carcinoma in situ Schilddrüse/so endokrine Drüsen
C76.8	BNB: Sonst u ungenau bez Lok, mehr Teilber überlapp	D09.7	Carcinoma in situ sonst nbez Lokalisationen
C77.0	Sekundäre u nnbez BNB: Lymphknoten Kopf/Gesicht/Hals	D09.9	Carcinoma in situ, nnbez
C77.1	Sekundäre u nnbez BNB: Intrathorakale Lymphknoten	D19.7	Gutart Neubild mesotheliales Gewebe, sonst Lok
C77.2	Sekundäre u nnbez BNB: Intraabdominale Lymphknoten	D19.9	Gutart Neubildung mesotheliales Gewebe, nnbez
C77.3	Sek u nnbez BNB: Axill Lymphkn u Lymphkn obere Extrem	D36.7	Gutartige Neubildung sonstige nbez Lok
C77.4	Sek u nnbez BNB: Inguin Lymphkn u Lymphkn unt Extrem	D36.9	Gutartige Neubildung nnbez Lokalisation
C77.5	Sekundäre u nnbez BNB: Intrapelvine Lymphknoten	D48.7	NB unsich/unbek Verhalt sonst nbez Lok
C77.8	Sekundäre u nnbez BNB: Lymphknoten mehrerer Regionen	D48.9	NB unsich/unbek Verhalt, nnbez
C77.9	Sekundäre u nnbez BNB: Lymphknoten, nnbez	Q85.8	Sonstige Phakomatosen, aonkl
C79.83	Sekundäre bösartige Neubildung des Perikards	Q85.9	Phakomatose, nnbez
C79.84	Sonstige sekundäre bösartige Neubildung des Herzens	Z03.1	Beobachtung b Verdacht auf BNB
C79.88	Sekundäre bösartige Neubildung sonstiger nbez Lokalisationen		

Hauptdiagnose R62-2

A01.0	Typhus abdominalis	A39.8	Sonstige Meningokokkeninfektionen
A01.1	Paratyphus A	A39.9	Meningokokkeninfektion, nnbez
A01.2	Paratyphus B	A40.0	Sepsis durch Streptokokken, Gruppe A
A01.3	Paratyphus C	A40.1	Sepsis durch Streptokokken, Gruppe B
A02.1	Salmonellensepsis	A40.2	Sepsis durch Streptokokken, Gruppe D
A19.0	Akute Miliartuberkulose einer einzel nbez Lokalisation	A40.3	Sepsis durch Streptococcus pneumoniae
A19.1	Akute Miliartuberkulose mehrerer Lokalisationen	A40.8	Sonst Sepsis durch Streptokokken
A19.2	Akute Miliartuberkulose, nnbez	A40.9	Sepsis durch Streptokokken, nicht näher bezeichnet
A19.8	Sonstige Miliartuberkulose	A41.0	Sepsis durch Staphylococcus aureus
A19.9	Miliartuberkulose, nnbez	A41.1	Sepsis durch sonstige näher bezeichnete Staphylokokken
A20.7	Pestsepsis	A41.2	Sepsis durch nnbez Staphylokokken
A21.7	Generalisierte Tularämie	A41.3	Sepsis durch Haemophilus influenzae
A22.7	Milzbrandsepsis	A41.4	Sepsis durch Anaerobier
A24.0	Rotz	A41.51	Sepsis durch Escherichia coli [E coli]
A24.1	Akute oder fulminante Melioidose	A41.52	Sepsis durch Pseudomonas
A26.7	Erysipelothrix-Sepsis	A41.58	Sepsis durch sonstige gramnegative Erreger
A27.0	Leptospirosis icterohaemorrhagica [Weil-Krankheit]	A41.8	Sonstige nbez Sepsis
A32.7	Listeriensepsis	A41.9	Sepsis, nnbez
A39.1	Waterhouse-Friderichsen-Syndrom	A42.7	Aktinomykotische Sepsis
A39.2	Akute Meningokokkensepsis	A44.0	Systemische Bartonellose
A39.3	Chronische Meningokokkensepsis	A48.0	Gasbrand [Gasödem]
A39.4	Meningokokkensepsis, nnbez	A48.3	Syndrom des toxischen Schocks

A78	Q-Fieber	D70.3	Sonstige Agranulozytose
B00.7	Disseminierte Herpesvirus-KH	D70.5	Zyklische Neutropenie
B37.7	Candida-Sepsis	D70.6	Sonstige Neutropenie
B38.7	Disseminierte Kokzidioidomykose	D70.7	Neutropenie, nicht näher bezeichnet
B39.3	Disseminierte Histoplasmose durch Histoplasma capsulatum	M03.00	Arthritis nach MeningokInf, mehrere Lok
B41.7	Disseminierte Parakozidioidomykose	M03.01	Arthritis nach MeningokInf Schulterregion
B42.7	Disseminierte Sporotrichose	M03.02	Arthritis nach MeningokInf Oberarm
B44.7	Disseminierte Aspergillose	M03.03	Arthritis nach MeningokInf Unterarm
B45.7	Disseminierte Kryptokokkose	M03.04	Arthritis nach MeningokInf Hand
B46.4	Disseminierte Mukormykose	M03.05	Arthritis nach MeningokInf Becken/Oberschenkel
B50.8	Sonst schwere Formen od Komplik der Malaria tropica	M03.06	Arthritis nach MeningokInf Unterschenkel
B51.0	Malaria tertiana mit Milzruptur	M03.07	Arthritis nach MeningokInf Knöchel/Fuß
B52.8	Malaria quartana mit sonstigen Komplikationen	M03.08	Arthritis nach MeningokInf, sonst Lok
B55.0	Viszerale Leishmaniose	M03.09	Arthritis nach Meningokokkeninfektion, nnbez Lok
D70.0	Angeb Agranulozyt u Neutropen	P35.2	Angeborene Infektion d Herpesviren [Herpes simplex]
D70.10	Arzneimittelinduz Agranulozyt/Neutropenie: Krit Ph < 4Tg	P37.2	Neugeborenenlisteriose (disseminiert)
D70.11	Arzneimittelinduz Agranulozyt/Neutropenie: Krit Ph 10-19Tg	R57.2	Septischer Schock
D70.12	Arzneimittelinduz Agranulozyt/Neutropenie: Krit Ph > 19Tg	R65.0	Syst inflam Response-Synd [SIRS] infekt o Organkomp
D70.13	Arzneimittelinduz Agranulozyt/Neutropenie: Krit Ph 4 - < 7Tg	R65.1	Syst inflam Response-Synd [SIRS] infekt m Organkomp
D70.14	Arzneimittelinduz Agranulozyt/Neutropenie: Krit Ph 7 - < 10Tg	R65.2	Syst inflam Response-Synd [SIRS] ni-infekt o Organkomp
D70.18	Sonst VerlForm arzneimittelinduz Agranulozyt/Neutropenie	R65.3	Syst inflam Response-Synd [SIRS] ni-infekt m Organkomp
D70.19	Arzneimittelinduz Agranulozyt/Neutropenie, nnbez	R65.9	System inflamm Response-Synd [SIRS], nnbez

Diagnose R62-3

A01.0	Typhus abdominalis	A48.3	Syndrom des toxischen Schocks
A01.1	Paratyphus A	A78	Q-Fieber
A01.2	Paratyphus B	B00.7	Disseminierte Herpesvirus-KH
A01.3	Paratyphus C	B37.7	Candida-Sepsis
A02.1	Salmonellensepsis	B38.7	Disseminierte Kokzidioidomykose
A19.0	Akute Miliartuberkulose einer einzel nbez Lokalisation	B39.3	Disseminierte Histoplasmose durch Histoplasma capsulatum
A19.1	Akute Miliartuberkulose mehrerer Lokalisationen	B41.7	Disseminierte Parakozidioidomykose
A19.2	Akute Miliartuberkulose, nnbez	B42.7	Disseminierte Sporotrichose
A19.8	Sonstige Miliartuberkulose	B44.7	Disseminierte Aspergillose
A19.9	Miliartuberkulose, nnbez	B45.7	Disseminierte Kryptokokkose
A20.7	Pestsepsis	B46.4	Disseminierte Mukormykose
A21.7	Generalisierte Tularämie	B50.8	Sonst schwere Formen od Komplik der Malaria tropica
A22.7	Milzbrandsepsis	B51.0	Malaria tertiana mit Milzruptur
A24.0	Rotz	B52.8	Malaria quartana mit sonstigen Komplikationen
A24.1	Akute oder fulminante Melioidose	B55.0	Viszerale Leishmaniose
A26.7	Erysipelothrix-Sepsis	D70.0	Angeb Agranulozyt u Neutropen
A27.0	Leptospirosis icterohaemorrhagica [Weil-Krankheit]	D70.10	Arzneimittelinduz Agranulozyt/Neutropenie: Krit Ph < 4Tg
A32.7	Listeriensepsis	D70.11	Arzneimittelinduz Agranulozyt/Neutropenie: Krit Ph 10-19Tg
A39.1	Waterhouse-Friderichsen-Syndrom	D70.12	Arzneimittelinduz Agranulozyt/Neutropenie: Krit Ph > 19Tg
A39.2	Akute Meningokokkensepsis	D70.13	Arzneimittelinduz Agranulozyt/Neutropenie: Krit Ph 4 - < 7Tg
A39.3	Chronische Meningokokkensepsis	D70.14	Arzneimittelinduz Agranulozyt/Neutropenie: Krit Ph 7 - < 10Tg
A39.4	Meningokokkensepsis, nnbez	D70.18	Sonst VerlForm arzneimittelinduz Agranulozyt/Neutropenie
A39.8	Sonstige Meningokokkeninfektionen	D70.5	Zyklische Neutropenie
A39.9	Meningokokkeninfektion, nnbez	D70.6	Sonstige Neutropenie
A40.0	Sepsis durch Streptokokken, Gruppe A	M03.00	Arthritis nach MeningokInf, mehrere Lok
A40.1	Sepsis durch Streptokokken, Gruppe B	M03.01	Arthritis nach MeningokInf Schulterregion
A40.2	Sepsis durch Streptokokken, Gruppe D	M03.02	Arthritis nach MeningokInf Oberarm
A40.3	Sepsis durch Streptococcus pneumoniae	M03.03	Arthritis nach MeningokInf Unterarm
A40.8	Sonst Sepsis durch Streptokokken	M03.04	Arthritis nach MeningokInf Hand
A40.9	Sepsis durch Streptokokken, nicht näher bezeichnet	M03.05	Arthritis nach MeningokInf Becken/Oberschenkel
A41.0	Sepsis durch Staphylococcus aureus	M03.06	Arthritis nach MeningokInf Unterschenkel
A41.1	Sepsis durch sonstige näher bezeichnete Staphylokokken	M03.07	Arthritis nach MeningokInf Knöchel/Fuß
A41.2	Sepsis durch nnbez Staphylokokken	M03.08	Arthritis nach MeningokInf, sonst Lok
A41.3	Sepsis durch Haemophilus influenzae	M03.09	Arthritis nach Meningokokkeninfektion, nnbez Lok
A41.4	Sepsis durch Anaerobier	P35.2	Angeborene Infektion d Herpesviren [Herpes simplex]
A41.51	Sepsis durch Escherichia coli [E coli]	P37.2	Neugeborenenlisteriose (disseminiert)
A41.52	Sepsis durch Pseudomonas	R57.2	Septischer Schock
A41.58	Sepsis durch sonstige gramnegative Erreger	R65.0	Syst inflam Response-Synd [SIRS] infekt o Organkomp
A41.8	Sonstige nbez Sepsis	R65.1	Syst inflam Response-Synd [SIRS] infekt m Organkomp
A41.9	Sepsis, nnbez	R65.2	Syst inflam Response-Synd [SIRS] ni-infekt o Organkomp
A42.7	Aktinomykotische Sepsis	R65.3	Syst inflam Response-Synd [SIRS] ni-infekt m Organkomp
A44.0	Systemische Bartonellose	R65.9	System inflamm Response-Synd [SIRS], nnbez
A48.0	Gasbrand [Gasödem]		

Nebendiagnose R62-4

C79.5	Sekundäre BNB Knochen u Knochenmark	M89.55	Osteolyse Beckenregion/Oberschenkel
M89.50	Osteolyse, mehrere Lokalisationen	M89.56	Osteolyse Unterschenkel
M89.51	Osteolyse Schulterregion	M89.57	Osteolyse Knöchel/Fuß
M89.52	Osteolyse Oberarm	M89.58	Osteolyse, sonstige Lokalisation
M89.53	Osteolyse Unterarm	M89.59	Osteolyse, nnbez Lokalisationen
M89.54	Osteolyse Hand		

Nebendiagnose R62-5

A04.7	Enterokolitis durch Clostridium difficile	J15.3	Pneumonie d Streptokokken Gruppe B
D69.57	Sonst sek ThromboPen, transfusionsrefraktär	J15.4	Pneumonie d sonstige Streptokokken
I26.0	Lungenembolie mit Angabe eines akuten Cor pulmonale	J15.5	Pneumonie d Escherichia coli
I81	Pfortaderthrombose	J15.6	Pneumonie d and aerobe gramnegative Bakterien
J15.0	Pneumonie d Klebsiella pneumoniae	J15.7	Pneumonie d Mycoplasma pneumoniae
J15.1	Pneumonie d Pseudomonas	J16.0	Pneumonie d Chlamydien
J15.2	Pneumonie d Staphylokokken		

Prozedur R62-6

86.07.00†↔	Enstz, Wchs, Entf e vllst implntbr Vrrcht m vsk Zg, n.n.bz.	86.07.30†↔	Entf e vollständig implantbar Katheterverweilsystems
86.07.10†↔	Enstz u Wchs e vllst implntbr Vrrcht m vsk Zg (PrtSyst)	86.07.99†↔	Enstz, Wchs, Entf e vllst implntbr Vrrcht m vsk Zg, S
86.07.20†↔	Rev (oh Wechsel) e vollständig implantbar Kathverwsys		

ADRG R63**Andere akute Leukämie**

Hauptdiagnose in Tabelle R63-1 oder Hauptdiagnose in Tabelle R63-2 und Nebendiagnose in Tabelle R63-1

DRG R63A**Andere akute Leukämie mit hochkomplexer Chemotherapie**

Mindestens zwei Prozeduren in Tabelle R63-5 oder Prozedur in Tabelle R63-6

DRG R63B**Andere akute Leukämie mit intensiver Chemotherapie, mit Dialyse oder Sepsis oder mit Agranulozytose oder Portimplantation**

Prozedur in Tabelle R63-5 und Verweildauer > 1 Tag und (Dialyse oder Nebendiagnose in Tabelle R63-3 oder Nebendiagnose in Tabelle R63-4 oder Prozedur in Tabelle R63-7)

DRG R63C**Andere akute Leukämie mit mässig komplexer Chemotherapie mit Dialyse oder Sepsis oder mit Agranulozytose oder Portimplantation oder mit lokaler Chemotherapie mit Dialyse oder Sepsis oder mit Agranulozytose oder Portimplantation oder äusserst schweren CC**

Prozedur in Tabelle R63-8 und Verweildauer > 1 Tag und (Dialyse oder Nebendiagnose in Tabelle R63-3 oder Nebendiagnose in Tabelle R63-4 oder Prozedur in Tabelle R63-7) oder Verweildauer > 1 Tag und (Dialyse oder Nebendiagnose in Tabelle R63-3 oder Nebendiagnose in Tabelle R63-4 oder Prozedur in Tabelle R63-7 oder PCCL > 3) und Prozedur in Tabelle R63-9

DRG R63D**Andere akute Leukämie mit intensiver oder mässig komplexer Chemotherapie, ohne Dialyse, ohne Sepsis, ohne Agranulozytose, ohne Portimplantation, mit äusserst schweren CC**

Prozedur in Tabelle R63-5 und PCCL > 3 oder Prozedur in Tabelle R63-8 und PCCL > 3

DRG R63E**Andere akute Leukämie mit Chemotherapie, ohne Dialyse, ohne Sepsis, ohne Agranulozytose, ohne Portimplantation, ohne äusserst schwere CC oder ohne Chemotherapie****Hauptdiagnose R63-1**

C91.00	Akute lymphoblastische Leukämie: Ohne Ang kompl Remiss	C95.00	Akute Leukämie nnbez Zelltyps: Ohne Ang kompl Remission
C91.01	Akute lymphoblastische Leukämie: In kompletter Remission	C95.01	Akute Leukämie nnbez Zelltyps: In kompletter Remission

Hauptdiagnose R63-2

A01.0	Typhus abdominalis	A01.2	Paratyphus B
A01.1	Paratyphus A	A01.3	Paratyphus C

A02.1	Salmonellensepsis	B37.7	Candida-Sepsis
A19.0	Akute Miliartuberkulose einer einzel nbez Lokalisation	B38.7	Disseminierte Kokzidioidomykose
A19.1	Akute Miliartuberkulose mehrerer Lokalisationen	B39.3	Disseminierte Histoplasmose durch Histoplasma capsulatum
A19.2	Akute Miliartuberkulose, nnbez	B41.7	Disseminierte Parakokzidioidomykose
A19.8	Sonstige Miliartuberkulose	B42.7	Disseminierte Sporotrichose
A19.9	Miliartuberkulose, nnbez	B44.7	Disseminierte Aspergillose
A20.7	Pestsepsis	B45.7	Disseminierte Kryptokokkose
A21.7	Generalisierte Tularämie	B46.4	Disseminierte Mukormykose
A22.7	Milzbrandsepsis	B50.8	Sonst schwere Formen od Komplikat der Malaria tropica
A24.0	Rotz	B51.0	Malaria tertiana mit Milzruptur
A24.1	Akute oder fulminante Melioidose	B52.8	Malaria quartana mit sonstigen Komplikationen
A26.7	Erysipelothrix-Sepsis	B55.0	Viszerale Leishmaniose
A27.0	Leptospirosis icterohaemorrhagica [Weil-Krankheit]	D70.0	Angeb Agranulozyt u Neutropen
A32.7	Listeriensepsis	D70.10	Arzneimittelinduz Agranulozyt/Neutropenie: Krit Ph < 4Tg
A39.1	Waterhouse-Friderichsen-Syndrom	D70.11	Arzneimittelinduz Agranulozyt/Neutropenie: Krit Ph 10-19Tg
A39.2	Akute Meningokokkensepsis	D70.12	Arzneimittelinduz Agranulozyt/Neutropenie: Krit Ph > 19Tg
A39.3	Chronische Meningokokkensepsis	D70.13	Arzneimittelinduz Agranulozyt/Neutropenie: Krit Ph 4 - < 7Tg
A39.4	Meningokokkensepsis, nnbez	D70.14	Arzneimittelinduz Agranulozyt/Neutropenie: Krit Ph 7 - < 10Tg
A39.8	Sonstige Meningokokkeninfektionen	D70.18	Sonst VerlForm arzneimittelinduz Agranulozyt/Neutropenie
A39.9	Meningokokkeninfektion, nnbez	D70.19	Arzneimittelinduz Agranulozyt/Neutropenie, nnbez
A40.0	Sepsis durch Streptokokken, Gruppe A	D70.3	Sonstige Agranulozytose
A40.1	Sepsis durch Streptokokken, Gruppe B	D70.5	Zyklische Neutropenie
A40.2	Sepsis durch Streptokokken, Gruppe D	D70.6	Sonstige Neutropenie
A40.3	Sepsis durch Streptococcus pneumoniae	D70.7	Neutropenie, nicht näher bezeichnet
A40.8	Sonst Sepsis durch Streptokokken	M03.00	Arthritis nach MeningokInf, mehrere Lok
A40.9	Sepsis durch Streptokokken, nicht näher bezeichnet	M03.01	Arthritis nach MeningokInf Schulterregion
A41.0	Sepsis durch Staphylococcus aureus	M03.02	Arthritis nach MeningokInf Oberarm
A41.1	Sepsis durch sonstige näher bezeichnete Staphylokokken	M03.03	Arthritis nach MeningokInf Unterarm
A41.2	Sepsis durch nnbez Staphylokokken	M03.04	Arthritis nach MeningokInf Hand
A41.3	Sepsis durch Haemophilus influenzae	M03.05	Arthritis nach MeningokInf Becken/Oberschenkel
A41.4	Sepsis durch Anaerobier	M03.06	Arthritis nach MeningokInf Unterschenkel
A41.51	Sepsis durch Escherichia coli [E coli]	M03.07	Arthritis nach MeningokInf Knöchel/Fuß
A41.52	Sepsis durch Pseudomonas	M03.08	Arthritis nach MeningokInf, sonst Lok
A41.58	Sepsis durch sonstige gramnegative Erreger	M03.09	Arthritis nach Meningokokkeninfektion, nnbez Lok
A41.8	Sonstige nbez Sepsis	P35.2	Angeborene Infektion d Herpesviren [Herpes simplex]
A41.9	Sepsis, nnbez	P37.2	Neugeborenenlisteriose (disseminiert)
A42.7	Aktinomykotische Sepsis	R57.2	Septischer Schock
A44.0	Systemische Bartonellose	R65.0	Syst inflam Response-Synd [SIRS] infek o Organkomp
A48.0	Gasbrand [Gasödem]	R65.1	Syst inflam Response-Synd [SIRS] infek m Organkomp
A48.3	Syndrom des toxischen Schocks	R65.2	Syst inflam Response-Synd [SIRS] ni-infekt o Organkomp
A78	Q-Fieber	R65.3	Syst inflam Response-Synd [SIRS] ni-infekt m Organkomp
B00.7	Disseminierte Herpesvirus-KH	R65.9	System inflamm Response-Synd [SIRS], nnbez

Nebendiagnose R63-3

A01.0	Typhus abdominalis	A40.1	Sepsis durch Streptokokken, Gruppe B
A01.1	Paratyphus A	A40.2	Sepsis durch Streptokokken, Gruppe D
A01.2	Paratyphus B	A40.3	Sepsis durch Streptococcus pneumoniae
A01.3	Paratyphus C	A40.8	Sonst Sepsis durch Streptokokken
A02.1	Salmonellensepsis	A40.9	Sepsis durch Streptokokken, nicht näher bezeichnet
A19.0	Akute Miliartuberkulose einer einzel nbez Lokalisation	A41.0	Sepsis durch Staphylococcus aureus
A19.1	Akute Miliartuberkulose mehrerer Lokalisationen	A41.1	Sepsis durch sonstige näher bezeichnete Staphylokokken
A19.2	Akute Miliartuberkulose, nnbez	A41.2	Sepsis durch nnbez Staphylokokken
A19.8	Sonstige Miliartuberkulose	A41.3	Sepsis durch Haemophilus influenzae
A19.9	Miliartuberkulose, nnbez	A41.4	Sepsis durch Anaerobier
A20.7	Pestsepsis	A41.51	Sepsis durch Escherichia coli [E coli]
A21.7	Generalisierte Tularämie	A41.52	Sepsis durch Pseudomonas
A22.7	Milzbrandsepsis	A41.58	Sepsis durch sonstige gramnegative Erreger
A24.0	Rotz	A41.8	Sonstige nbez Sepsis
A24.1	Akute oder fulminante Melioidose	A41.9	Sepsis, nnbez
A26.7	Erysipelothrix-Sepsis	A42.7	Aktinomykotische Sepsis
A27.0	Leptospirosis icterohaemorrhagica [Weil-Krankheit]	A44.0	Systemische Bartonellose
A32.7	Listeriensepsis	A48.0	Gasbrand [Gasödem]
A39.1	Waterhouse-Friderichsen-Syndrom	A48.3	Syndrom des toxischen Schocks
A39.2	Akute Meningokokkensepsis	A78	Q-Fieber
A39.3	Chronische Meningokokkensepsis	B00.7	Disseminierte Herpesvirus-KH
A39.4	Meningokokkensepsis, nnbez	B37.7	Candida-Sepsis
A39.8	Sonstige Meningokokkeninfektionen	B38.7	Disseminierte Kokzidioidomykose
A39.9	Meningokokkeninfektion, nnbez	B39.3	Disseminierte Histoplasmose durch Histoplasma capsulatum
A40.0	Sepsis durch Streptokokken, Gruppe A	B41.7	Disseminierte Parakokzidioidomykose

B42.7	Disseminierte Sporotrichose	M03.05	Arthritis nach MeningokInf Becken/Oberschenkel
B44.7	Disseminierte Aspergilliose	M03.06	Arthritis nach MeningokInf Unterschenkel
B45.7	Disseminierte Kryptokokkose	M03.07	Arthritis nach MeningokInf Knöchel/Fuß
B46.4	Disseminierte Mukormykose	M03.08	Arthritis nach MeningokInf, sonst Lok
B50.8	Sonst schwere Formen od Komplikar der Malaria tropica	M03.09	Arthritis nach Meningokokkeninfektion, nnbez Lok
B51.0	Malaria tertiana mit Milzruptur	P35.2	Angeborene Infektion d Herpesviren [Herpes simplex]
B52.8	Malaria quartana mit sonstigen Komplikationen	P37.2	Neugeborenenlisteriose (disseminiert)
B55.0	Viszerale Leishmaniose	R57.2	Septischer Schock
M03.00	Arthritis nach MeningokInf, mehrere Lok	R65.0	Syst inflam Response-Synd [SIRS] infek o Organkomp
M03.01	Arthritis nach MeningokInf Schulterregion	R65.1	Syst inflam Response-Synd [SIRS] infek m Organkomp
M03.02	Arthritis nach MeningokInf Oberarm	R65.2	Syst inflam Response-Synd [SIRS] ni-infekt o Organkomp
M03.03	Arthritis nach MeningokInf Unterarm	R65.3	Syst inflam Response-Synd [SIRS] ni-infekt m Organkomp
M03.04	Arthritis nach MeningokInf Hand	R65.9	System inflamm Response-Synd [SIRS], nnbez

Nebendiagnose R63-4

D70.0	Angeb Agranulozyt u Neutropen	D70.18	Sonst VerForm arzneimittelinduz Agranulozyt/Neutropenie
D70.10	Arzneimittelinduz Agranulozyt/Neutropenie: Krit Ph < 4Tg	D70.19	Arzneimittelinduz Agranulozyt/Neutropenie, nnbez
D70.11	Arzneimittelinduz Agranulozyt/Neutropenie: Krit Ph 10-19Tg	D70.3	Sonstige Agranulozytose
D70.12	Arzneimittelinduz Agranulozyt/Neutropenie: Krit Ph > 19Tg	D70.5	Zyklische Neutropenie
D70.13	Arzneimittelinduz Agranulozyt/Neutropenie: Krit Ph 4 - < 7Tg	D70.6	Sonstige Neutropenie
D70.14	Arzneimittelinduz Agranulozyt/Neutropenie: Krit Ph 7 - < 10Tg	D70.7	Neutropenie, nicht näher bezeichnet

Prozedur R63-5

99.25.10†↔ Hochgradig komplexe Blockchemo, 1 Block

Prozedur R63-6

99.25.11†↔ Hochgradig komplexe Blockchemo, 2 Blöcke

Prozedur R63-7

86.07.00†↔ Enstz, Wchs, Entf e vllst implntbr Vrrcht m vsk Zg, n.n.bz.
 86.07.10†↔ Enstz u Wchs e vllst implntbr Vrrcht m vsk Zg (PrtSyst)
 86.07.20†↔ Rev (oh Wechsel) e vollständig implantbar Kathverwys

86.07.30†↔ Entf e vollständig implantbar Katheterverweilsystems
 86.07.99†↔ Enstz, Wchs, Entf e vllst implntbr Vrrcht m vsk Zg, S

Prozedur R63-8

99.25.00†↔ Chemotherapien n.n.bez.
 99.25.01†↔ Nicht komplexe Chemotherapie

99.25.02†↔ Mittelgradig komplexe und intensive Blockchemotherapie

Prozedur R63-9

00.10†↔ Implantation einer chemotherapeutischen Substanz
 03.8†↔ Injektion einer destruirenden Substanz in den Spinalkanal
 34.92.00†↔ Intrapleurale Injektion, n.n.bez.
 34.92.21†↔ Intrapleurale Injektion, Pleurodese
 34.92.22†↔ Chemische Pleurodese
 34.92.99†↔ Intrapleurale Injektion, sonstige
 99.25.04†↔ Hypertherme intraperitoneale Chemotherapie [HIPEC]
 99.28.00†↔ Instill zytotox Mat u Immunmodulatoren, nnbez

99.28.01†↔ Instill zytotox Mat u Immunmodulatoren, intrathekal
 99.28.02†↔ Instill zytotox Mat u Immunmodulat, intrazerebral
 99.28.03†↔ Instill zytotox Mat u Immunmodulat, Pleurahöhle
 99.28.04†↔ Instill zytotox Mat u Immunmodulatoren, intraperiton
 99.28.05†↔ Instill zytotox Mat u Immunmodulatoren, Harnblase
 99.28.06†↔ Instill zytotox Mat u Immunmodulatoren, Nierenbeck
 99.28.07†↔ Instill v u lkrigionl zyttx Mt u Immmnd, artriell
 99.28.08†↔ Instill zytotox Mat u Immunmodulatoren, sonst

ADRG R65

Hämatologische und solide Neubildungen, ein Belegungstag

Verweildauer ist gleich 1 Tag

DRG R65Z

Hämatologische und solide Neubildungen, ein Belegungstag

MDC 18A

HIV

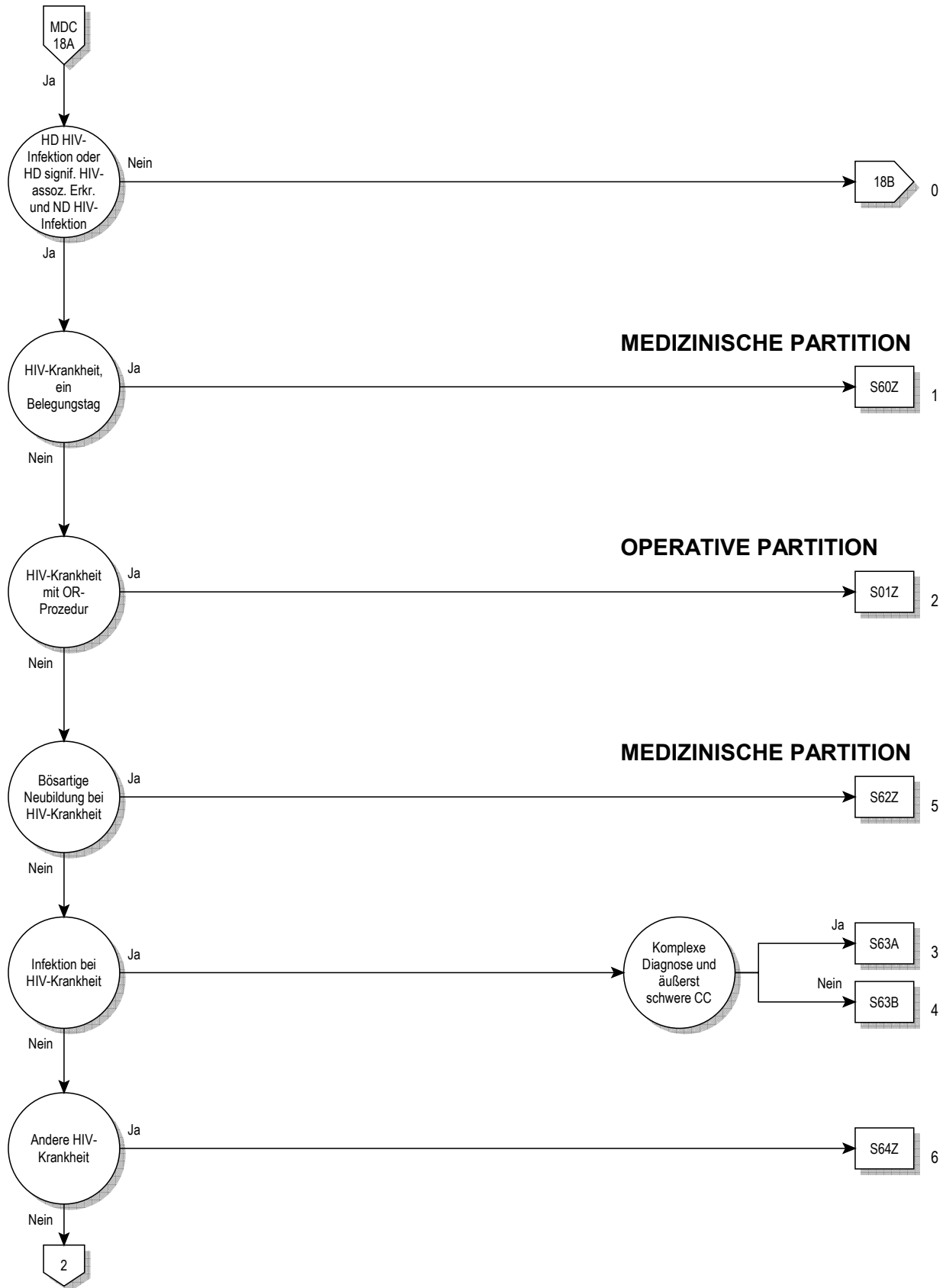



18A

Entscheidungslogik MDC 18A

Hauptdiagnose in Tabelle MDC18A-0 oder Hauptdiagnose in Tabelle MDC18A-1 und mindestens eine Nebendiagnose in Tabelle MDC18A-2

Hauptdiagnose für MDC 18A (MDC18A-0)

B20	Infekt/paras KH infolge HIV-KH [Hum Immdef-Vir-KH]	U60.2	Klinische Kategorien der HIV-Krankheit: Kategorie B
B21	BNB infolge HIV-KH [Hum Immundefiz-Virus-KH]	U60.3	Klinische Kategorien der HIV-Krankheit: Kategorie C
B22	Sonst nbez KH infolge HIV-KH [Hum Immdef-Vir-KH]	U60.9	Klinische Kategorie der HIV-Krankheit nnbez
B23.0	Akutes HIV-Infektionssyndrom	U61.1	Anzahl der T-Helferzellen bei HIV-KH: Kategorie 1
B23.8	Sonstige nbez Krankheitszustände infolge HIV-KH	U61.2	Anzahl der T-Helferzellen bei HIV-KH: Kategorie 2
B24	Nnbez HIV-KH [Humane Immundefizienz-Virus-KH]	U61.3	Anzahl der T-Helferzellen bei HIV-KH: Kategorie 3
F02.4	Demenz b HIV-KH [Hum Imdef-VirusKH]	U61.9	Anzahl der (CD4+-) T-Helferzellen nnbez
U60.1	Klinische Kategorien der HIV-Krankheit: Kategorie A	U85	HI-Virus m Res gg Virustat od Proteinaseinhibit

Diagnose für MDC 18A (MDC18A-1)

A02.0	Salmonellenenteritis	A43.8	Sonstige Formen der Nokardiose
A02.1	Salmonellensepsis	A43.9	Nokardiose, nnbez
A02.2	Lokalisierte Salmonelleninfektionen	A48.1	Legionellose mit Pneumonie
A02.8	Sonstige nbez Salmonelleninfektionen	A48.2	Legionellose ohne Pneumonie [Pontiac-Fieber]
A02.9	Salmonelleninfektion, nnbez	A51.0	Primärer syphilitischer Genitalaffekt
A04.0	Darminfektion durch enteropathogene E coli	A51.1	Analer Primäraffekt bei Syphilis
A04.1	Darminfektion durch enterotoxinbildende E coli	A51.2	Primäraffekt bei Syphilis, sonstige Lok
A04.2	Darminfektion durch enteroinvasive E coli	A51.3	Sek Syphilis Haut u Schleimhäute
A04.3	Darminfektion durch enterohämorrhagische E coli	A51.4	Sonstige sekundäre Syphilis
A04.4	Sonstige Darminfektionen durch Escherichia coli	A51.5	Latente Frühsyphilis
A04.5	Enteritis durch Campylobacter	A51.9	Frühsyphilis, nnbez
A04.6	Enteritis durch Yersinia enterocolitica	A52.0	Kardiovaskuläre Syphilis
A04.7	Enterokolitis durch Clostridium difficile	A52.1	Floride Neurosyphilis
A04.8	Sonst nbez bakterielle Darminfektionen	A52.2	Asymptomatische Neurosyphilis
A04.9	Bakterielle Darminfektion, nnbez	A52.3	Neurosyphilis, nnbez
A07.2	Kryptosporidiose	A52.7	Sonstige floride Spätsyphilis
A07.3	Isosporose	A52.8	Latente Spätsyphilis
A08.0	Enteritis durch Rotaviren	A52.9	Spätsyphilis, nnbez
A08.1	Akute Gastroenteritis Norovirus [Norwalk-Virus]	A53.0	Latente Syphilis, nicht als früh od spät bez
A08.2	Enteritis durch Adenoviren	A53.9	Syphilis, nnbez
A08.3	Enteritis durch sonstige Viren	A60.0	Infekt Genitalorgane u Urogenitaltrakt durch Herpesviren
A08.4	Virusbedingte Darminfektion, nnbez	A60.1	Infekt der Perianalhaut und des Rektums durch Herpesviren
A08.5	Sonstige nbez Darminfektionen	A60.9	Infektion des Anogenitalbereiches durch Herpesviren, nnbez
A18.0	Tuberkulose Knochen u Gelenke	A74.0	Chlamydienkonjunktivitis
A18.1	Tuberkulose Urogenitalsystem	A74.8	Sonstige Chlamydienkrankheiten
A18.3	TB Darm, Peritoneum u Mesenterial-LK	A74.9	Chlamydieninfektion, nnbez
A18.4	Tuberkulose Haut u Unterhautgewebe	A81.2	Progressive multifokale Leukenzephalopathie
A18.5	Tuberkulose des Auges	A81.8	Sonstige atypische Virus-Infektionen des ZNS
A18.6	Tuberkulose des Ohres	A81.9	Atypische Virus-Infektion des ZNS, nnbez
A18.7	Tuberkulose der Nebennieren	A85.0	Enzephalitis durch Enteroviren
A31.1	Infektion Haut durch sonstige Mykobakterien	A85.1	Enzephalitis durch Adenoviren
A31.80	Disseminierte atypische Mykobakteriose	A85.8	Sonstige nbez Virusenzenzephalitis
A31.88	Sonstige Infektionen durch Mykobakterien	A86	Virusenzenzephalitis, nnbez
A31.9	Infektion durch Mykobakterien, nicht näher bezeichnet	A87.0	Meningitis durch Enteroviren
A40.0	Sepsis durch Streptokokken, Gruppe A	A87.1	Meningitis durch Adenoviren
A40.1	Sepsis durch Streptokokken, Gruppe B	A87.8	Sonstige Virusmeningitis
A40.2	Sepsis durch Streptokokken, Gruppe D	A87.9	Virusmeningitis, nnbez
A40.3	Sepsis durch Streptococcus pneumoniae	A88.8	Sonstige nbez Virusinfektionen des ZNS
A40.8	Sonst Sepsis durch Streptokokken	A89	Virusinfektion des ZNS, nicht näher bezeichnet
A40.9	Sepsis durch Streptokokken, nicht näher bezeichnet	B00.0	Ekzema herpeticum Kaposi
A41.0	Sepsis durch Staphylococcus aureus	B00.1	Dermatitis vesicularis d Herpesviren
A41.1	Sepsis durch sonstige näher bezeichnete Staphylokokken	B00.2	Gingivostomatitis herpetica u Pharyngotonsillitis herpetica
A41.2	Sepsis durch nnbez Staphylokokken	B00.3	Meningitis durch Herpesviren
A41.3	Sepsis durch Haemophilus influenzae	B00.4	Enzephalitis durch Herpesviren
A41.4	Sepsis durch Anaerobier	B00.5	Augenkrankheit durch Herpesviren
A41.51	Sepsis durch Escherichia coli [E coli]	B00.7	Disseminierte Herpesvirus-KH
A41.52	Sepsis durch Pseudomonas	B00.8	Sonstige Infektionsformen durch Herpesviren
A41.58	Sepsis durch sonstige gramnegative Erreger	B00.9	Infektion durch Herpesviren, nnbez
A41.8	Sonstige nbez Sepsis	B02.0	Zoster-Enzephalitis
A41.9	Sepsis, nnbez	B02.1	Zoster-Meningitis
A43.0	Pulmonale Nokardiose	B02.2	Zoster m Beteiligung anderer Abschnitte des Nervensystems
A43.1	Nokardiose der Haut	B02.3	Zoster ophthalmicus

B02.7	Zoster generalisatus	B45.9	Kryptokokkose, nnbez
B02.8	Zoster mit sonstigen Komplikationen	B48.7	Mykosen durch opportunistisch-pathogene Pilze
B02.9	Zoster ohne Komplikation	B55.0	Viszerale Leishmaniose
B05.0	Masern, kompliziert durch Enzephalitis	B58.0	Augenerkrankung durch Toxoplasmen
B05.1	Masern, kompliziert durch Meningitis	B58.1	Hepatitis durch Toxoplasmen
B05.2	Masern, kompliziert durch Pneumonie	B58.2	Meningoenzephalitis durch Toxoplasmen
B05.3	Masern, kompliziert durch Otitis media	B58.3	Toxoplasmose Lunge
B05.4	Masern mit Darmkomplikationen	B58.8	Toxoplasmosen mit Beteiligung sonstiger Organe
B05.8	Masern mit sonstigen Komplikationen	B58.9	Toxoplasmose, nnbez
B05.9	Masern ohne Komplikation	B59	Pneumozystose
B17.1	Akute Virushepatitis C	B60.0	Babesiose
B25.0	Pneumonie durch Zytomegalieviren	B60.1	Akanthamöbiasis
B25.1	Hepatitis durch Zytomegalieviren	B60.2	Naegleriainfektion
B25.2	Pankreatitis durch Zytomegalieviren	B60.8	Sonstige näher bezeichnete Protozoenkrankheiten
B25.80	Infekt des Verdauungstraktes durch Zytomegalieviren	B78.0	Strongyloidiasis des Darms
B25.88	Sonstige Zytomegalie	B78.1	Strongyloidiasis der Haut
B25.9	Zytomegalie, nnbez	B78.7	Disseminierte Strongyloidiasis
B34.4	Infektion durch Papovaviren nnbez Lok	B78.9	Strongyloidiasis, nnbez
B34.9	Virusinfektion, nnbez	B88.8	Sonstiger nbez Parasitenbefall der Haut
B35.0	Tinea barbae und Tinea capitis	C44.0	Sonstige bösartige Neubildungen: Lippenhaut
B35.1	Tinea unguium	C44.1	Sonstige BNB: Haut des Augenlides, einschließlich Kanthus
B35.2	Tinea manuum	C44.2	Sonstige BNB: Haut des Ohres u des äußeren Gehörganges
B35.3	Tinea pedis	C44.3	Sonst BNB: Haut sonst u nnbez Teile des Gesichtes
B35.4	Tinea corporis	C44.4	Sonstige BNB: Behaarte Kopfhaut und Haut des Halses
B35.5	Tinea imbricata	C44.5	Sonstige bösartige Neubildungen: Haut des Rumpfes
B35.6	Tinea cruris	C44.6	Sonst BNB: Haut der oberen Extremität, einschl Schulter
B35.8	Sonstige Dermatophytosen	C44.7	Sonst BNB: Haut der unteren Extremität, einschließl Hüfte
B35.9	Dermatophytose, nnbez	C44.8	Sonstige BNB: Haut, mehrere Teilbereiche überlappend
B36.0	Pityriasis versicolor	C44.9	BNB Haut, nnbez
B36.1	Tinea nigra	C46.0	Kaposi-Sarkom Haut
B36.2	Piedra alba [weiße Piedra]	C46.1	Kaposi-Sarkom Weichteilgewebe
B36.3	Piedra nigra [schwarze Piedra]	C46.2	Kaposi-Sarkom Gaumen
B36.8	Sonstige nbez oberflächliche Mykosen	C46.3	Kaposi-Sarkom Lymphknoten
B36.9	Oberflächliche Mykose, nnbez	C46.7	Kaposi-Sarkom sonstige Lok
B37.0	Candida-Stomatitis	C46.8	Kaposi-Sarkom mehrere Organe
B37.1	Kandidose der Lunge	C46.9	Kaposi-Sarkom, nnbez
B37.2	Kandidose der Haut und der Nägel	C82.2	Non-Hodgkin-Lymphom, großzellig, follikulär
B37.5	Candida-Meningitis	C83.0	Non-Hodgkin-Lymphom, kleinzellig (diffus)
B37.6	Candida-Endokarditis	C83.2	NHL, Gemischt klein-/großzellig (diffus)
B37.7	Candida-Sepsis	C83.3	Non-Hodgkin-Lymphom, großzellig (diffus)
B37.81	Candida-Ösophagitis	C83.4	Non-Hodgkin-Lymphom, immunoblastisch (diffus)
B37.88	Kandidose an sonst Lok	C83.5	Non-Hodgkin-Lymphom, lymphoblastisch (diffus)
B37.9	Kandidose, nnbez	C83.6	Non-Hodgkin-Lymphom, undifferenziert (diffus)
B38.0	Akute Kokzidioidomykose Lunge	C83.7	Burkitt-Tumor
B38.1	Chronische Kokzidioidomykose der Lunge	C83.8	Sonst Typen diffuses Non-Hodgkin-Lymphom
B38.2	Kokzidioidomykose der Lunge, nnbez	C83.9	Diffuses Non-Hodgkin-Lymphom, nnbez
B38.3	Kokzidioidomykose der Haut	C84.2	T-Zonen-Lymphom
B38.4	Kokzidioidomykose der Meningen	C84.3	Lymphoepitheloides Lymphom
B38.7	Disseminierte Kokzidioidomykose	C84.4	T-Zell-Lymphom, peripher
B38.8	Sonstige Formen der Kokzidioidomykose	C84.5	Sonst u nnbez T-Zell-Lymphome
B38.9	Kokzidioidomykose, nicht näher bezeichnet	C85.1	B-Zell-Lymphom, nnbez
B39.0	Akute Histoplasmose Lunge durch Histoplasma capsulatum	C85.9	Non-Hodgkin-Lymphom, Typ nnbez
B39.1	Chron Histoplasmose Lunge durch Histoplasma capsulatum	D50.0	Eisenmangelanämie nach Blutverlust (chronisch)
B39.2	Histoplasm Lunge durch Histoplasma capsulatum, nnbez	D50.1	Sideropenische Dysphagie
B39.3	Disseminierte Histoplasmose durch Histoplasma capsulatum	D50.8	Sonstige Eisenmangelanämien
B39.4	Histoplasmose durch Histoplasma capsulatum, nnbez	D50.9	Eisenmangelanämie, nnbez
B39.5	Histoplasmose durch Histoplasma duboisii	D51.0	Vit-B12-Mangelanämie d Mangel Intrinsic-Faktor
B39.9	Histoplasmose, nnbez	D51.1	Vit-B12-MangAnäm selek Vit-B12-Malabs m Proturie
B44.0	Invasive Aspergillose der Lunge	D51.2	Transcobalamin-II-Mangel (-Anämie)
B44.1	Sonstige Aspergillose der Lunge	D51.3	Sonstige alimentäre Vitamin-B12-Mangelanämie
B44.2	Aspergillose der Tonsillen	D51.8	Sonstige Vitamin-B12-Mangelanämien
B44.7	Disseminierte Aspergillose	D51.9	Vitamin-B12-Mangelanämie, nnbez
B44.8	Sonstige Formen der Aspergillose	D52.0	Alimentäre Folsäure-Mangelanämie
B44.9	Aspergillose, nnbez	D52.1	Arzneimittelinduzierte Folsäure-Mangelanämie
B45.0	Kryptokokkose der Lunge	D52.8	Sonstige Folsäure-Mangelanämien
B45.1	Kryptokokkose des Gehirns	D52.9	Folsäure-Mangelanämie, nnbez
B45.2	Kryptokokkose der Haut	D53.0	Eiweißmangelanämie
B45.3	Kryptokokkose der Knochen	D53.1	Sonstige megaloblastäre Anämien, aonkl
B45.7	Disseminierte Kryptokokkose	D53.2	Skorbutanämie
B45.8	Sonstige Formen der Kryptokokkose	D53.8	Sonstige nbez alimentäre Anämien

D53.9	Alimentäre Anämie, nnbez	D82.8	Immundefekte in Verbind m and nbez schw Defekten
D59.0	AM-induzierte autoimmunhämolytische Anämie	D82.9	Immundefekt in Verbindung m schwer Defekt, nnbez
D59.1	Sonstige autoimmunhämolytische Anämien	D83.0	Variab Immundef überw Abweich B-Zellen-Zahl/-Funkt
D59.2	AM-induzierte nicht-autoimmunhämolyt Anämie	D83.1	Variab Immundef m überw immunregulator T-Zell-Stör
D59.4	Sonstige nicht-autoimmunhämolytische Anämien	D83.2	Variab Immundef m AutoAK gg B-/T-Zellen
D59.5	Paroxys nächtl Hämoglobinurie [Marchiafava-Micheli]	D83.8	Sonstige variable Immundefekte
D59.6	Hämoglobinurie d Hämolyse infolg so äuß Ursach	D83.9	Variabler Immundefekt, nnbez
D59.8	Sonstige erworbene hämolytische Anämien	D84.0	Lymphozytenfunktion-Antigen-1[LFA-1]-Defekt
D59.9	Erworbene hämolytische Anämie, nnbez	D84.1	Defekte im Komplementsystem
D60.0	Chron erworbene isolierte aplastische Anämie	D84.8	Sonstige nbez Immundefekte
D60.1	Transitorische erworb isolierte aplastische Anämie	D84.9	Immundefekt, nnbez
D60.8	Sonstige erworb isolierte aplastische Anämien	D89.9	Störung m Beteiligung Immunsystem, nnbez
D60.9	Erworbene isolierte aplastische Anämie, nnbez	E40	Kwashiorkor
D61.10	Aplastische Anämie infolge zytostatischer Therapie	E41	Alimentärer Marasmus
D61.18	Sonstige arzneimittelinduzierte aplastische Anämie	E42	Kwashiorkor-Marasmus
D61.19	Arzneimittelinduzierte aplastische Anämie, nnbez	E43	Nnbez erhebliche Energie- u Eiweißmangelernährung
D61.2	Aplastische Anämie infolge sonst äuß Ursachen	E44.0	Mäßige Energie- u Eiweißmangelernährung
D61.3	Idiopathische aplastische Anämie	E44.1	Leichte Energie- u Eiweißmangelernährung
D61.8	Sonstige nbez aplastische Anämien	E45	Entwickl verzög d Energie- u Eiweißmangelernährung
D61.9	Aplastische Anämie, nnbez	E46	Nnbez Energie- u Eiweißmangelernährung
D62	Akute Blutungsanämie	E50.0	Vitamin-A-Mangel m Xerosis conjunctivae
D64.0	Hereditäre sideroachrest [sideroblast] Anämie	E50.1	Vit-A-Mangel m Bitot-Flecken u Xerosis conjunctiv
D64.1	Sek sideroachrest [sideroblast] Anämie (KH-bed)	E50.2	Vitamin-A-Mangel mit Hornhautxerose
D64.2	Sek sideroachrest [sideroblast] Anämie d AM/Toxin	E50.3	Vit-A-Mang m Hornhautulzerat u Hornhautxerose
D64.3	Sonstige sideroachrest [sideroblast] Anämien	E50.4	Vitamin-A-Mangel m Keratomalazie
D64.4	Kongenitale dyserythropoetische Anämie	E50.5	Vitamin-A-Mangel m Nachtblindheit
D64.8	Sonstige nbez Anämien	E50.6	Vit-A-Mang m xerophthalmischen Narb Hornhaut
D64.9	Anämie, nnbez	E50.7	Sonst Manifest Vit-A-Mangel am Auge
D69.52	Heparin-induzierte Thrombozytopenie Typ I	E50.8	Sonstige Manifestationen Vitamin-A-Mangel
D69.53	Heparin-induzierte Thrombozytopenie Typ II	E50.9	Vitamin-A-Mangel, nnbez
D69.57	Sonst sek ThromboPen, transfusionsrefraktär	E51.1	Beriberi
D69.58	Sonst sek ThromboPen, n transfusionsrefraktär	E51.2	Wernicke-Enzephalopathie
D69.59	Sekundäre Thrombozytopenie, nicht näher bezeichnet	E51.8	Sonstige Manifestationen Thiaminmangel
D69.60	ThromboPen, nnbez, transfusrefr	E51.9	Thiaminmangel, nnbez
D69.61	ThromboPen, nnbez, n transfusrefr bez	E52	Niazinmangel [Pellagra]
D70.0	Angeb Agranulozyt u Neutropen	E53.0	Riboflavinmangel
D70.10	Arzneimittelinduz Agranulozyt/Neutropenie: Krit Ph < 4Tg	E53.1	Pyridoxinmangel
D70.11	Arzneimittelinduz Agranulozyt/Neutropenie: Krit Ph 10-19Tg	E53.8	Mangel sonst nbez Vitamine Vit-B-Komplex
D70.12	Arzneimittelinduz Agranulozyt/Neutropenie: Krit Ph > 19Tg	E53.9	Vitamin-B-Mangel, nnbez
D70.13	Arzneimittelinduz Agranulozyt/Neutropenie: Krit Ph 4 - < 7Tg	E54	Askorbinsäuremangel
D70.14	Arzneimittelinduz Agranulozyt/Neutropenie: Krit Ph 7 - < 10Tg	E55.0	Floride Rachitis
D70.18	Sonst VerlForm arzneimittelinduz Agranulozyt/Neutropenie	E55.9	Vitamin-D-Mangel, nnbez
D70.19	Arzneimittelinduz Agranulozyt/Neutropenie, nnbez	E56.0	Vitamin-E-Mangel
D70.3	Sonstige Agranulozytose	E56.1	Vitamin-K-Mangel
D70.5	Zyklische Neutropenie	E56.8	Mangel an sonstigen Vitaminen
D70.6	Sonstige Neutropenie	E56.9	Vitaminmangel, nnbez
D70.7	Neutropenie, nicht näher bezeichnet	E58	Alimentärer Kalziummangel
D73.1	Hypersplenismus	E59	Alimentärer Selenmangel
D75.2	Essentielle Thrombozytose	E60	Alimentärer Zinkmangel
D75.9	Krankheit des Blutes und der blutbildenden Organe, nnbez	E61.0	Kupfermangel
D80.0	Hereditäre Hypogammaglobulinämie	E61.1	Eisenmangel
D80.1	Nichtfamiliäre Hypogammaglobulinämie	E61.2	Magnesiummangel
D80.2	Selektiver Immunglobulin-A-Mangel [IgA-Mangel]	E61.3	Manganmangel
D80.3	Selekt Mangel Immunglobulin-G-Subkl [IgG-Subkl]	E61.4	Chrommangel
D80.4	Selektiver Immunglobulin-M-Mangel [IgM-Mangel]	E61.5	Molybdänmangel
D80.5	Immundefekt b erhöhtem Immunglobulin M [IgM]	E61.6	Vanadiummangel
D80.6	AK-Mangel b Normo-/Hypergammaglobulinämie	E61.7	Mangel an mehreren Spurenelementen
D80.7	Transit Hypogammaglobulinämie im Kindesalter	E61.8	Mangel sonstige nbez Spurenelementen
D80.8	Sonst Immundefekte m vorherrsch AK-Mangel	E61.9	Spurenelementmangel, nnbez
D80.9	Immundefekt m vorherrsch AK-Mangel, nnbez	E63.0	Mangel an essentiellen Fettsäuren [EFA]
D81.0	Schwer komb Immundefekt [SCID] m retikul Dysgenes	E63.1	Aliment Mangelzust infolge unausgew ZusammSetz Nahr
D81.1	Schwer komb Immundef [SCID] m niedr T-/B-Zellen-Z	E63.8	Sonstige nbez alimentäre Mangelzustände
D81.2	Schwer komb Immundef [SCID] m niedr/norm B-Zellen-Z	E63.9	Alimentärer Mangelzustand, nnbez
D81.6	Haupthistokompat-Kompl-KI-I-Defekt [MHC-KI-I-D]	E86	Volumenmangel
D81.7	Haupthistokompat-Kompl-KI-II-Defekt [MHC-KI-II-D]	E88.1	Lipodystrophie, aonkl
D81.8	Sonstige kombinierte Immundefekte	E88.9	Stoffwechselfstörung, nnbez
D81.9	Kombinierter Immundefekt, nnbez	F03	Nnbez Demenz
D82.2	Immundef m disproport Kleinwuchs	F05.1	Delir b Demenz
D82.3	Immundefekt m hereditär defekter Reakt auf EBV	F06.8	So nbez org psych Stör Schäd/FktStör Gehirn od körp KH
D82.4	Hyperimmunglobulin-E[IgE]-Syndrom	F06.9	Nnbez org psych Stör Schäd/FktStör Gehirn od körp KH

F07.9	Nnbez org Pers-/VerhStör KH/Schäd/FktStör Gehirn körp KH	I25.15	Atheroskl HerzKH, m stenosis Bypass-Gef
F09	Nnbez organ od symptomat psychische Störung	I25.16	Atherosklerotische HerzKH: Mit stenosierten Stents
F29	Nnbez nichtorganische Psychose	I25.19	Atheroskl HerzKH, nnbez
F30.0	Hypomanie	I25.20	Alt Myokardinf, 29 T b unt 4 Mon zurücklieg
F30.1	Manie oh psychotische Symptome	I25.21	Alt Myokardinf, 4 Mon b unt 1 J zurücklieg
F30.2	Manie m psychotischen Symptomen	I25.22	Alt Myokardinf, 1 J u läng zurücklieg
F30.9	Manische Episode, nnbez	I25.29	Alt Myokardinf, nnbez
G04.2	Bakt Meningoenzephalitis u Meningomyelitis, aonkl	I25.3	Herz (-Wand) -Aneurysma
G04.8	Sonst Enzephalitis, Myelitis u Enzephalomyelitis	I25.4	Koronararterienaneurysma
G04.9	Enzephalitis, Myelitis u Enzephalomyelitis, nnbez	I25.5	Ischämische Kardiomyopathie
G37.9	Demyelinisierende KH ZNS, nnbez	I25.6	Stumme Myokardischämie
G44.8	Sonstige nbez Kopfschmerzsyndrome	I25.8	Sonst Formen chron ischämischen HerzKH
G60.9	Hereditäre u idiopathische Neuropathie, nnbez	I25.9	Chronische ischämische HerzKH, nnbez
G61.0	Guillain-Barré-Syndrom	I33.0	Akute und subakute infektiöse Endokarditis
G61.8	Sonstige Polyneuritiden	I33.9	Akute Endokarditis, nicht näher bezeichnet
G61.9	Polyneuritis, nnbez	I38	Endokarditis, Herzklappe nnbez
G62.80	Critical-illness-Polyneuropathie	I40.0	Infektiöse Myokarditis
G62.88	Sonst nbez Polyneuropath	I40.1	Isolierte Myokarditis
G62.9	Polyneuropathie, nnbez	I40.8	Sonstige akute Myokarditis
G93.3	Chronisches Müdigkeitssyndrom	I40.9	Akute Myokarditis, nnbez
G93.4	Enzephalopathie, nnbez	I42.9	Kardiomyopathie, nnbez
G93.9	KH Gehirn, nnbez	I67.3	Progressive subkortik vaskul Enzephalopathie
G95.2	Rückenmarkskompression, nnbez	J12.3	Pneumonie durch humanes Metapneumovirus
G95.9	KH Rückenmark, nnbez	J12.8	Pneumonie d sonstige Viren
G96.9	KH Zentralnervensystem, nnbez	J12.9	Viruspneumonie, nnbez
G98	Sonst KH Nervensystem, aonkl	J13	Pneumonie d Streptococcus pneumoniae
H30.0	Fokale Chorioretinitis	J14	Pneumonie d Haemophilus influenzae
H30.1	Disseminierte Chorioretinitis	J15.0	Pneumonie d Klebsiella pneumoniae
H30.9	Chorioretinitis, nnbez	J15.1	Pneumonie d Pseudomonas
H35.0	Retinopath Augenhintergrund Veränd Netzhautgefäße	J15.2	Pneumonie d Staphylokokken
H54.0	Blindheit u hochgradige Sehbehinderung, binokular	J15.3	Pneumonie d Streptokokken Gruppe B
H54.1	Schwere Sehbeeinträchtigung, binokular	J15.4	Pneumonie d sonstige Streptokokken
H54.2	Mittelschwere Sehbeeinträchtigung, binokular	J15.5	Pneumonie d Escherichia coli
H54.3	Leichte Sehbeeinträchtigung, binokular	J15.6	Pneumonie d and aerobe gramnegative Bakterien
H54.4	Blindheit und hochgradige Sehbehinderung, monokular	J15.7	Pneumonie d Mycoplasma pneumoniae
H54.5	Schwere Sehbeeinträchtigung, monokular	J15.8	Sonstige bakterielle Pneumonie
H54.6	Mittelschwere Sehbeeinträchtigung, monokular	J15.9	Bakterielle Pneumonie, nnbez
H54.9	Nicht näher bezeichnete Sehbeeinträchtigung (binokular)	J16.0	Pneumonie d Chlamydien
I20.0	Instabile Angina pectoris	J16.8	Pneumonie d sonstige nbez Infektionserreger
I20.1	Ang pect m nachgewiesenem Koronarspasmus	J18.0	Bronchopneumonie, nnbez
I20.8	Sonstige Formen Angina pectoris	J18.1	Lobärpneumonie, nnbez
I20.9	Angina pectoris, nnbez	J18.8	Sonstige Pneumonie, Erreger nnbez
I21.0	Akuter transmuraler Myokardinfarkt Vorderwand	J18.9	Pneumonie, nnbez
I21.1	Akuter transmuraler Myokardinfarkt Hinterwand	J32.9	Chronische Sinusitis, nnbez
I21.2	Akuter transmuraler Myokardinf an sonst Lok	J84.8	Sonstige nbez interstitielle Lungenkrankheiten
I21.3	Akuter transmuraler Myokardinf an nnbez Lok	J85.0	Gangrän u Nekrose Lunge
I21.4	Akuter subendokardialer Myokardinfarkt	J85.1	Abszeß d Lunge m Pneumonie
I21.9	Akuter Myokardinfarkt, nnbez	J85.2	Abszeß d Lunge oh Pneumonie
I22.0	Rezidivierender Myokardinfarkt Vorderwand	J93.1	Sonstiger Spontanpneumothorax
I22.1	Rezidivierender Myokardinfarkt Hinterwand	J93.8	Sonstiger Pneumothorax
I22.8	Rezidivierender Myokardinfarkt an sonst Lok	J93.9	Pneumothorax, nnbez
I22.9	Rezidivierender Myokardinfarkt an nnbez Lok	K11.9	KH Speicheldrüsen, nnbez
I23.0	Hämoperikard als akut Komplik nach akut Myokardinf	K12.0	Rezidivierende orale Aphthen
I23.1	ASD als akute Komplik nach akut Myokardinf	K13.0	KH Lippen
I23.2	VSD als akute Komplik nach akut Myokardinf	K13.2	Leukoplakie u so Affekt Mundhöhlenepithel/Zunge
I23.3	Ruptur Herzwand oh Hämoperik als ak Komplik ak MI	K13.3	Haarleukoplakie
I23.4	Ruptur Chordae tendineae als ak Komplik ak MI	K22.1	Ösophagusulkus
I23.5	Papillarmuskelruptur als ak Komplik nach ak MI	K29.4	Chronische atrophische Gastritis
I23.6	Thrombose Vorhof/HOhr/Kammer ak Komplik nach ak MI	K29.5	Chronische Gastritis, nnbez
I23.8	Sonst akute Komplik nach akutem Myokardinf	K29.7	Gastritis, nnbez
I24.0	Koronarthrom oh nachfolgenden Myokardinf	K29.9	Gastroduodenitis, nnbez
I24.1	Postmyokardinfarkt-Syndrom	K52.0	Gastroenteritis u Kolitis d Strahleneinwirkung
I24.8	Sonst Formen der akuten ischämischen HerzKH	K52.1	Toxische Gastroenteritis u Kolitis
I24.9	Akute ischämische KH, nnbez	K52.2	Allergische u alimentäre Gastroenteritis u Kolitis
I25.0	Atheroskler Herz-Kreislauf-KH, so beschrieben	K52.30	Pancolitis indeterminata
I25.10	Atheroskl HerzKH, oh hämodyn wirks Sten	K52.31	Linksseitige Colitis indeterminata
I25.11	Atheroskl HerzKH, 1-Gefäßerkrank	K52.32	Colitis indeterminata Rektosigmoid
I25.12	Atheroskl HerzKH, 2-Gefäßerkrank	K52.38	Sonstige Colitis indeterminata
I25.13	Atheroskl HerzKH, 3-Gefäßerkrank	K52.8	Sonst nbez nichtinfekt Gastroenteritis u Kolitis
I25.14	Atheroskl HerzKH, Sten li Hauptstamm	K52.9	Nichtinfektiöse Gastroenteritis u Kolitis, nnbez

K85.00	Idiopathische akute Pankreatitis: Oh Angabe Organkompl	M13.90	Arthritis, nnbez, mehrere Lokalisationen
K85.01	Idiopathische akute Pankreatitis: M Organkompl	M13.91	Arthritis, nnbez, Schulterregion
K85.10	Biliäre akute Pankreatitis: Oh Angabe Organkompl	M13.92	Arthritis, nnbez, Oberarm
K85.11	Biliäre akute Pankreatitis: M Organkompl	M13.93	Arthritis, nnbez, Unterarm
K85.20	Alkoholinduzierte akute Pankreatitis: Oh Ang Organkompl	M13.94	Arthritis, nnbez, Hand
K85.21	Alkoholinduzierte akute Pankreatitis: M Organkompl	M13.95	Arthritis, nnbez, Beckenregion/Oberschenkel
K85.30	Medikamenten-induzierte akute Pankreatitis: OA OrgKompl	M13.96	Arthritis, nnbez, Unterschenkel
K85.31	Medikamenten-induzierte akute Pankreatitis: M Organkompl	M13.97	Arthritis, nnbez, Knöchel/Fuß
K85.80	Sonstige akute Pankreatitis: Ohne Angabe Organkompl	M13.98	Arthritis, nnbez, sonst Lokalisation
K85.81	Sonst akute Pankreatitis: M Organkompl	M13.99	Arthritis, nnbez, nnbez Lokalisationen
K85.90	Akute Pankreatitis, nnbez: Ohne Angabe Organkompl	M54.10	Radikulopathie, mehrere Lok WS
K85.91	Akute Pankreatitis, nnbez: M Organkompl	M54.11	Radikulopathie, Okzipito-Atlanto-Axialbereich
K90.9	Intestinale Malabsorption, nnbez	M54.19	Radikulopathie, nnbez Lokalisation
L03.10	Phlegmone obere Extremität	M79.20	Neuralgie u Neuritis, nnbez, mehrere Lok
L03.11	Phlegmone untere Extremität	M79.21	Neuralgie u Neuritis, nnbez, Schulterregion
L03.2	Phlegmone Gesicht	M79.22	Neuralgie u Neuritis, nnbez, Oberarm
L03.3	Phlegmone Rumpf	M79.23	Neuralgie u Neuritis, nnbez, Unterarm
L03.8	Phlegmone an sonstigen Lokalisationen	M79.24	Neuralgie u Neuritis, nnbez, Hand
L03.9	Phlegmone, nnbez	M79.25	Neuralgie u Neuritis, nnbez, Beckenregion/OS
L04.0	Akute Lymphadenitis an Gesicht, Kopf u Hals	M79.26	Neuralgie u Neuritis, nnbez, Unterschenkel
L04.1	Akute Lymphadenitis am Rumpf	M79.27	Neuralgie u Neuritis, nnbez, Knöchel/Fuß
L04.2	Akute Lymphadenitis obere Extremität	M79.28	Neuralgie u Neuritis, nnbez, sonst Lokalisation
L04.3	Akute Lymphadenitis untere Extremität	M79.29	Neuralgie u Neuritis, nnbez, nnbez Lokalisationen
L04.8	Akute Lymphadenitis an sonstigen Lok	M80.40	AM-induz Osteoporose m path Fx, mehrere Lok
L04.9	Akute Lymphadenitis, nnbez	M80.41	AM-induz Osteoporose m path Fx Schulterregion
L27.0	Generalisierte Hauteruption d Drogen od AM	M80.42	AM-induz Osteoporose m path Fx Oberarm
L27.1	Lokalisierte Hauteruption d Drogen od AM	M80.43	AM-induz Osteoporose m path Fx Unterarm
L97	Ulcus cruris, aonkl	M80.44	AM-induz Osteoporose m path Fx Hand
L98.3	Eosinophile Zellulitis [Wells-Syndrom]	M80.45	AM-induz Osteoporose m path Fx Becken/OS
L98.9	KH Haut u Unterhaut, nnbez	M80.46	AM-induz Osteoporose m path Fx Unterschenkel
M00.00	Arthrit/Polyarth d Staphylokokken, mehrere Lok	M80.47	AM-induz Osteoporose m path Fx Knöchel/Fuß
M00.01	Arthrit/Polyarth d Staphylokokken Schulterreg	M80.48	AM-induz Osteoporose m path Fx, sonst Lok
M00.02	Arthrit/Polyarth d Staphylokokken Oberarm	M80.49	AM-induz Osteoporose m path Fx, nnbez Lok
M00.03	Arthrit/Polyarth d Staphylokokken Unterarm	M83.50	Sonst AM-induz Osteomalazie b Erw, mehrere Lok
M00.04	Arthrit/Polyarth d Staphylokokken Hand	M83.51	Sonst AM-induz Osteomalazie b Erw, Schulterregion
M00.05	Arthrit/Polyarth d Staphylokokken Becken/Oberschenkel	M83.52	Sonst AM-induz Osteomalazie b Erw, Oberarm
M00.06	Arthrit/Polyarth d Staphylokokken Unterschenkel	M83.53	Sonst AM-induz Osteomalazie b Erw, Unterarm
M00.07	Arthrit/Polyarth d Staphylokokken Knöchel/Fuß	M83.54	Sonst AM-induz Osteomalazie b Erw, Hand
M00.08	Arthrit/Polyarth d Staphylokokken, sonst Lok	M83.55	Sonst AM-induz Osteomalazie b Erw, Beckenreg/OS
M00.09	Arthrit/Polyarth d Staphylokokken, nnbez Lok	M83.56	Sonst AM-induz Osteomalazie b Erw, Unterschenkel
M00.10	Arthrit/Polyarth d Pneumokokken, mehrere Lok	M83.57	Sonst AM-induz Osteomalazie b Erw, Knöchel/Fuß
M00.11	Arthrit/Polyarth d Pneumokokken Schulterregion	M83.58	Sonst AM-induz Osteomalazie b Erw, so Lok
M00.12	Arthrit/Polyarth d Pneumokokken Oberarm	M83.59	Sonst AM-induz Osteomalazie b Erw, nnbez Lok
M00.13	Arthrit/Polyarth d Pneumokokken Unterarm	N00.0	Akut nephrit Synd, minimale glomeruläre Läsion
M00.14	Arthrit/Polyarth d Pneumokokken Hand	N00.1	Akut nephrit Synd, fokale u segment glomerul Läsionen
M00.15	Arthrit/Polyarth d Pneumokokken Becken/Oberschenkel	N00.2	Akut nephrit Synd, diffuse membranöse GN
M00.16	Arthrit/Polyarth d Pneumokokken Unterschenkel	N00.3	Akut nephrit Synd, diffuse mesangioproliferative GN
M00.17	Arthrit/Polyarth d Pneumokokken Knöchel/Fuß	N00.4	Akut nephrit Synd, diffuse endokap-prolif GN
M00.18	Arthrit/Polyarth d Pneumokokken, sonst Lok	N00.5	Akut nephrit Synd, diffuse mesangiokapilläre GN
M00.19	Arthrit/Polyarth d Pneumokokken, nnbez Lok	N00.6	Akut nephrit Synd, Dense-deposit-KH
M00.20	Arthrit/Polyarth d sonst Streptokokken, mehrere Lok	N00.7	Akut nephrit Synd, GN m diffuser Halbmondbildung
M00.21	Arthrit/Polyarth d sonst Streptokokken Schulterreg	N00.8	Akut nephrit Synd, sonst morpholog Veränderungen
M00.22	Arthrit/Polyarth d sonst Streptokokken Oberarm	N00.9	Akut nephrit Synd, Art morpholog Veränderung nnbez
M00.23	Arthrit/Polyarth d sonst Streptokokken Unterarm	N01.0	Rapid-progress nephrit Synd minimal glomeruläre Läsion
M00.24	Arthrit/Polyarth d sonst Streptokokken Hand	N01.1	Rapid-progress nephrit Synd, fok/segm glomerul Läsionen
M00.25	Arthrit/Polyarth d sonst Streptok Becken/Oberschenkel	N01.2	Rapid-progress nephrit Synd, diffuse membranöse GN
M00.26	Arthrit/Polyarth d sonst Streptokokken Unterschenkel	N01.3	Rapid-progress nephrit Synd, diff mesangioprolif GN
M00.27	Arthrit/Polyarth d sonst Streptokokken Knöchel/Fuß	N01.4	Rapid-progress nephrit Synd, diff endokap-prolif GN
M00.28	Arthrit/Polyarth d sonst Streptokokken, sonst Lok	N01.5	Rapid-progress nephrit Synd, diff mesangiokapilläre GN
M00.29	Arthrit/Polyarth d sonst Streptokokken, nnbez Lok	N01.6	Rapid-progress nephrit Synd, Dense-deposit-KH
M00.90	Eitrige Arthritis, nnbez, mehrere Lok	N01.7	Rapid-progress nephrit Synd, GN m diff Halbmondbild
M00.91	Eitrige Arthritis, nnbez, Schulterregion	N01.8	Rapid-progress nephrit Synd, sonst morpholog Veränder
M00.92	Eitrige Arthritis, nnbez, Oberarm	N01.9	Rapid-progress nephrit Synd, Art morph Veränderung nnbez
M00.93	Eitrige Arthritis, nnbez, Unterarm	N03.0	Chron nephrit Synd, minimale glomeruläre Läsion
M00.94	Eitrige Arthritis, nnbez, Hand	N03.1	Chron nephrit Synd, fokale/segmentale glomerul Läsionen
M00.95	Eitrige Arthritis, nnbez, Beckenregion/Oberschenkel	N03.2	Chron nephrit Synd, diffuse membranöse GN
M00.96	Eitrige Arthritis, nnbez, Unterschenkel	N03.3	Chron nephrit Synd, diffuse mesangioproliferative GN
M00.97	Eitrige Arthritis, nnbez, Knöchel/Fuß	N03.4	Chron nephrit Synd, diffuse endokapillär-proliferative GN
M00.98	Eitrige Arthritis, nnbez, sonstige Lokalisationen	N03.5	Chron nephrit Synd, diffuse mesangiokapilläre GN
M00.99	Eitrige Arthritis, nnbez, nnbez Lokalisationen	N03.6	Chron nephrit Synd, Dense-deposit-KH

N03.7	Chron nephrit Synd, GN m diffuser Halbmondbildung	N15.9	Tubulointerstitielle Nierenkrankheit, nnbez
N03.8	Chron nephrit Synd, sonst morphol Veränderungen	N28.9	Krankheit Niere/Ureter, nnbez
N03.9	Chron nephrit Synd, Art morphol Veränderung nnbez	R06.0	Dyspnoe
N04.0	Nephrotisches Synd, minimale glomeruläre Läsion	R06.4	Hyperventilation
N04.1	Nephrotisches Synd, fokale/segment glomerul Läsionen	R06.88	So u nnbez Stör Atmung
N04.2	Nephrotisches Synd, diffuse membranöse GN	R16.0	Hepatomegalie, aonkl
N04.3	Nephrotisches Synd, diffuse mesangioproliferative GN	R16.1	Splenomegalie, aonkl
N04.4	Nephrotisches Synd, diffuse endokapillär-proliferative GN	R21	Hautausschlag u sonst unspezifische Hauteruptionen
N04.5	Nephrotisches Synd, diffuse mesangiokapilläre GN	R50.2	Medikamenten-induziertes Fieber [Drug fever]
N04.6	Nephrotisches Syndrom, Dense-deposit-Krankheit	R50.80	Fieber unbekannter Ursache
N04.7	Nephrotisches Synd, GN m diffuser Halbmondbildung	R50.88	Sonstiges näher bezeichnetes Fieber
N04.8	Nephrotisches Synd, sonst morphol Veränderungen	R50.9	Fieber, nnbez
N04.9	Nephrotisches Synd, Art morphol Veränderung nnbez	R51	Kopfschmerz
N05.0	Nnbez nephrit Synd, minimale glomeruläre Läsion	R53	Unwohlsein u Ermüdung
N05.1	Nnbez nephrit Synd, fokale/segmentale glomerul Läsionen	R57.2	Septischer Schock
N05.2	Nnbez nephrit Synd, diffuse membranöse GN	R59.0	Lymphknotenvergrößerung, umschrieben
N05.3	Nnbez nephrit Synd, diffuse mesangioproliferative GN	R59.1	Lymphknotenvergrößerung, generalisiert
N05.4	Nnbez nephrit Synd, diffuse endokapillär-proliferative GN	R59.9	Lymphknotenvergrößerung, nnbez
N05.5	Nnbez nephrit Synd, diffuse mesangiokapilläre GN	R61.0	Hyperhidrose, umschrieben
N05.6	Nnbez nephrit Synd, Dense-deposit-KH	R61.1	Hyperhidrose, generalisiert
N05.7	Nnbez nephrit Synd, GN m diffuser Halbmondbildung	R61.9	Hyperhidrose, nnbez
N05.8	Nnbez nephrit Synd, sonst morpholog Veränderungen	R62.0	Verzögertes Erreichen von Entwicklungsstufen
N05.9	Nnbez nephrit Synd, Art morpholog Veränderung nnbez	R62.8	So Ausbleiben erwartete physiolog Entwicklung
N14.0	Analgetika-Nephropathie	R62.9	Ausbleiben erwartete physiolog Entwicklung, nnbez
N14.1	Nephropathie d so AM/Drogen/biol akt Subst	R63.4	Abnorme Gewichtsabnahme
N14.2	Nephropathie d nnbez AM/Drogen/biol aktive Subst	R64	Kachexie
N14.3	Nephropathie d Schwermetalle	U04.9	Schweres akutes respiratorisches Syndr [SARS] nnbez
N14.4	Toxische Nephropathie, aonkl	Z29.1	Immunprophylaxe
N15.0	Balkan-Nephropathie	Z29.2	Sonstige prophylaktische Chemotherapie
N15.8	Sonst nbez tubulointerstitielle Nieren-KH	Z29.8	Sonstige nbez prophylaktische Maßnahmen

Diagnose für MDC 18A (MDC18A-2)

B20	Infekt/paras KH infolge HIV-KH [Hum Immdef-Vir-KH]	B23.8	Sonstige nbez Krankheitszustände infolge HIV-KH
B21	BNB infolge HIV-KH [Hum Immundefiz-Virus-KH]	B24	Nnbez HIV-KH [Humane Immundefizienz-Virus-KH]
B22	Sonst nbez KH infolge HIV-KH [Hum Immdef-Vir-KH]	F02.4	Demenz b HIV-KH [Hum Imdef-VirusKH]
B23.0	Akutes HIV-Infektionssyndrom		

ADRG S01 HIV-Krankheit mit OR-Prozedur

OR-Prozedur

DRG S01Z HIV-Krankheit mit OR-Prozedur

ADRG S60 HIV-Krankheit, ein Belegungstag

Verweildauer ist gleich 1 Tag und Entlassungsgrund ist ungleich Verstorben (07)

DRG S60Z HIV-Krankheit, ein Belegungstag

ADRG S62 Bösartige Neubildung bei HIV-Krankheit

Hauptdiagnose in Tabelle S62-1

DRG S62Z Bösartige Neubildung bei HIV-Krankheit

Diagnose S62-1

B21	BNB infolge HIV-KH [Hum Immundefiz-Virus-KH]	C44.2	Sonstige BNB: Haut des Ohres u des äußeren Gehörganges
C44.0	Sonstige bösartige Neubildungen: Lippenhaut	C44.3	Sonst BNB: Haut sonst u nnbez Teile des Gesichtes
C44.1	Sonstige BNB: Haut des Augenlides, einschließlich Kanthus	C44.4	Sonstige BNB: Behaarte Kopfhaut und Haut des Halses

C44.5	Sonstige bösartige Neubildungen: Haut des Rumpfes	C83.2	NHL, Gemischt klein-/großzellig (diffus)
C44.6	Sonst BNB: Haut der oberen Extremität, einschl Schulter	C83.3	Non-Hodgkin-Lymphom, großzellig (diffus)
C44.7	Sonst BNB: Haut der unteren Extremität, einschließl Hüfte	C83.4	Non-Hodgkin-Lymphom, immunoblastisch (diffus)
C44.8	Sonstige BNB: Haut, mehrere Teilbereiche überlappend	C83.5	Non-Hodgkin-Lymphom, lymphoblastisch (diffus)
C44.9	BNB Haut, nnbez	C83.6	Non-Hodgkin-Lymphom, undifferenziert (diffus)
C46.0	Kaposi-Sarkom Haut	C83.7	Burkitt-Tumor
C46.1	Kaposi-Sarkom Weichteilgewebe	C83.8	Sonst Typen diffuses Non-Hodgkin-Lymphom
C46.2	Kaposi-Sarkom Gaumen	C83.9	Diffuses Non-Hodgkin-Lymphom, nnbez
C46.3	Kaposi-Sarkom Lymphknoten	C84.2	T-Zonen-Lymphom
C46.7	Kaposi-Sarkom sonstige Lok	C84.3	Lymphoepitheloides Lymphom
C46.8	Kaposi-Sarkom mehrere Organe	C84.4	T-Zell-Lymphom, peripher
C46.9	Kaposi-Sarkom, nnbez	C84.5	Sonst u nnbez T-Zell-Lymphome
C82.2	Non-Hodgkin-Lymphom, großzellig, follikulär	C85.1	B-Zell-Lymphom, nnbez
C83.0	Non-Hodgkin-Lymphom, kleinzellig (diffus)	C85.9	Non-Hodgkin-Lymphom, Typ nnbez

ADRG S63 Infektion bei HIV-Krankheit

Hauptdiagnose in Tabelle S63-1

DRG S63A Infektion bei HIV-Krankheit mit komplexer Diagnose und äusserst schweren CC

Diagnose in Tabelle S63-2 und PCCL > 3

DRG S63B Infektion bei HIV-Krankheit ohne komplexe Diagnose oder ohne äusserst schwere CC

Diagnose S63-1

A02.0	Salmonellenenteritis	A40.9	Sepsis durch Streptokokken, nicht näher bezeichnet
A02.1	Salmonellensepsis	A41.0	Sepsis durch Staphylococcus aureus
A02.2	Lokalisierte Salmonelleninfektionen	A41.1	Sepsis durch sonstige näher bezeichnete Staphylokokken
A02.8	Sonstige nbez Salmonelleninfektionen	A41.2	Sepsis durch nnbez Staphylokokken
A02.9	Salmonelleninfektion, nnbez	A41.3	Sepsis durch Haemophilus influenzae
A04.0	Darminfektion durch enteropathogene E coli	A41.4	Sepsis durch Anaerobier
A04.1	Darminfektion durch enterotoxinbildende E coli	A41.51	Sepsis durch Escherichia coli [E coli]
A04.2	Darminfektion durch enteroinvasive E coli	A41.52	Sepsis durch Pseudomonas
A04.3	Darminfektion durch enterohämorrhagische E coli	A41.58	Sepsis durch sonstige gramnegative Erreger
A04.4	Sonstige Darminfektionen durch Escherichia coli	A41.8	Sonstige nbez Sepsis
A04.5	Enteritis durch Campylobacter	A41.9	Sepsis, nnbez
A04.6	Enteritis durch Yersinia enterocolitica	A43.0	Pulmonale Nokardiose
A04.7	Enterokolitis durch Clostridium difficile	A43.1	Nokardiose der Haut
A04.8	Sonst nbez bakterielle Darminfektionen	A43.8	Sonstige Formen der Nokardiose
A04.9	Bakterielle Darminfektion, nnbez	A43.9	Nokardiose, nnbez
A07.2	Kryptosporidiose	A48.1	Legionellose mit Pneumonie
A07.3	Isosporose	A48.2	Legionellose ohne Pneumonie [Pontiac-Fieber]
A08.0	Enteritis durch Rotaviren	A51.0	Primärer syphilitischer Genitalaffekt
A08.1	Akute Gastroenteritis Norovirus [Norwalk-Virus]	A51.1	Analer Primäraffekt bei Syphilis
A08.2	Enteritis durch Adenoviren	A51.2	Primäraffekt bei Syphilis, sonstige Lok
A08.3	Enteritis durch sonstige Viren	A51.3	Sek Syphilis Haut u Schleimhäute
A08.4	Virusbedingte Darminfektion, nnbez	A51.4	Sonstige sekundäre Syphilis
A08.5	Sonstige nbez Darminfektionen	A51.5	Latente Frühsyphilis
A18.0	Tuberkulose Knochen u Gelenke	A51.9	Frühsyphilis, nnbez
A18.1	Tuberkulose Urogenitalsystem	A52.0	Kardiovaskuläre Syphilis
A18.3	TB Darm, Peritoneum u Mesenterial-LK	A52.1	Floride Neurosyphilis
A18.4	Tuberkulose Haut u Unterhautgewebe	A52.2	Asymptomatische Neurosyphilis
A18.5	Tuberkulose des Auges	A52.3	Neurosyphilis, nnbez
A18.6	Tuberkulose des Ohres	A52.7	Sonstige floride Spätsyphilis
A18.7	Tuberkulose der Nebennieren	A52.8	Latente Spätsyphilis
A31.1	Infektion Haut durch sonstige Mykobakterien	A52.9	Spätsyphilis, nnbez
A31.80	Disseminierte atypische Mykobakteriose	A53.0	Latente Syphilis, nicht als früh od spät bez
A31.88	Sonstige Infektionen durch Mykobakterien	A53.9	Syphilis, nnbez
A31.9	Infektion durch Mykobakterien, nicht näher bezeichnet	A60.0	Infekt Genitalorgane u Urogenitaltrakt durch Herpesviren
A40.0	Sepsis durch Streptokokken, Gruppe A	A60.1	Infekt der Perianalhaut und des Rektums durch Herpesviren
A40.1	Sepsis durch Streptokokken, Gruppe B	A60.9	Infektion des Anogenitalbereiches durch Herpesviren, nnbez
A40.2	Sepsis durch Streptokokken, Gruppe D	A74.0	Chlamydienkonjunktivitis
A40.3	Sepsis durch Streptococcus pneumoniae	A74.8	Sonstige Chlamydienkrankheiten
A40.8	Sonst Sepsis durch Streptokokken	A74.9	Chlamydieninfektion, nnbez

A81.2	Progressive multifokale Leukenzephalopathie	B39.0	Akute Histoplasmose Lunge durch Histoplasma capsulatum
A87.0	Meningitis durch Enteroviren	B39.1	Chron Histoplasmose Lunge durch Histoplasma capsulatum
A87.1	Meningitis durch Adenoviren	B39.2	Histoplasm Lunge durch Histoplasma capsulatum, nnbez
A87.8	Sonstige Virusmeningitis	B39.3	Disseminierte Histoplasmose durch Histoplasma capsulatum
A87.9	Virusmeningitis, nnbez	B39.4	Histoplasmose durch Histoplasma capsulatum, nnbez
B00.0	Ekzema herpeticum Kaposi	B39.5	Histoplasmose durch Histoplasma duboisii
B00.1	Dermatitis vesicularis d Herpesviren	B39.9	Histoplasmose, nnbez
B00.2	Gingivostomatitis herpetica u Pharyngotonsillitis herpetica	B44.0	Invasive Aspergillose der Lunge
B00.3	Meningitis durch Herpesviren	B44.1	Sonstige Aspergillose der Lunge
B00.4	Enzephalitis durch Herpesviren	B44.2	Aspergillose der Tonsillen
B00.5	Augenkrankheit durch Herpesviren	B44.7	Disseminierte Aspergillose
B00.7	Disseminierte Herpesvirus-KH	B44.8	Sonstige Formen der Aspergillose
B00.8	Sonstige Infektionsformen durch Herpesviren	B44.9	Aspergillose, nnbez
B00.9	Infektion durch Herpesviren, nnbez	B45.0	Kryptokokkose der Lunge
B02.0	Zoster-Enzephalitis	B45.1	Kryptokokkose des Gehirns
B02.1	Zoster-Meningitis	B45.2	Kryptokokkose der Haut
B02.2	Zoster m Beteiligung anderer Abschnitte des Nervensystems	B45.3	Kryptokokkose der Knochen
B02.3	Zoster ophthalmicus	B45.7	Disseminierte Kryptokokkose
B02.7	Zoster generalisatus	B45.8	Sonstige Formen der Kryptokokkose
B02.8	Zoster mit sonstigen Komplikationen	B45.9	Kryptokokkose, nnbez
B02.9	Zoster ohne Komplikation	B48.7	Mykosen durch opportunistisch-pathogene Pilze
B05.0	Masern, kompliziert durch Enzephalitis	B55.0	Viszerale Leishmaniose
B05.1	Masern, kompliziert durch Meningitis	B58.0	Augenerkrankung durch Toxoplasmen
B05.2	Masern, kompliziert durch Pneumonie	B58.1	Hepatitis durch Toxoplasmen
B05.3	Masern, kompliziert durch Otitis media	B58.2	Meningoenzephalitis durch Toxoplasmen
B05.4	Masern mit Darmkomplikationen	B58.3	Toxoplasmose Lunge
B05.8	Masern mit sonstigen Komplikationen	B58.8	Toxoplasmosen mit Beteiligung sonstiger Organe
B05.9	Masern ohne Komplikation	B58.9	Toxoplasmose, nnbez
B17.1	Akute Virushepatitis C	B59	Pneumozystose
B20	Infekt/paras KH infolge HIV-KH [Hum Immdef-Vir-KH]	B60.0	Babesiose
B25.0	Pneumonie durch Zytomegalieviren	B60.1	Akanthamöbiasis
B25.1	Hepatitis durch Zytomegalieviren	B60.2	Naegleriainfektion
B25.2	Pankreatitis durch Zytomegalieviren	B60.8	Sonstige näher bezeichnete Protozoenkrankheiten
B25.80	Infekt des Verdauungstraktes durch Zytomegalieviren	B78.0	Strongyloidiasis des Darms
B25.88	Sonstige Zytomegalie	B78.1	Strongyloidiasis der Haut
B25.9	Zytomegalie, nnbez	B78.7	Disseminierte Strongyloidiasis
B34.4	Infektion durch Papovaviren nnbez Lok	B78.9	Strongyloidiasis, nnbez
B34.9	Virusinfektion, nnbez	B88.8	Sonstiger nbez Parasitenbefall der Haut
B35.0	Tinea barbae und Tinea capitis	I33.0	Akute und subakute infektiöse Endokarditis
B35.1	Tinea unguium	I33.9	Akute Endokarditis, nicht näher bezeichnet
B35.2	Tinea manuum	I38	Endokarditis, Herzklappe nnbez
B35.3	Tinea pedis	I40.0	Infektiöse Myokarditis
B35.4	Tinea corporis	I40.1	Isolierte Myokarditis
B35.5	Tinea imbricata	I40.8	Sonstige akute Myokarditis
B35.6	Tinea cruris	I40.9	Akute Myokarditis, nnbez
B35.8	Sonstige Dermatophytosen	I42.9	Kardiomyopathie, nnbez
B35.9	Dermatophytose, nnbez	I67.3	Progressive subkortik vaskul Enzephalopathie
B36.0	Pityriasis versicolor	J12.3	Pneumonie durch humanes Metapneumovirus
B36.1	Tinea nigra	J12.8	Pneumonie d sonstige Viren
B36.2	Piedra alba [weiße Piedra]	J12.9	Viruspneumonie, nnbez
B36.3	Piedra nigra [schwarze Piedra]	J13	Pneumonie d Streptococcus pneumoniae
B36.8	Sonstige nbez oberflächliche Mykosen	J14	Pneumonie d Haemophilus influenzae
B36.9	Oberflächliche Mykose, nnbez	J15.0	Pneumonie d Klebsiella pneumoniae
B37.0	Candida-Stomatitis	J15.1	Pneumonie d Pseudomonas
B37.1	Kandidose der Lunge	J15.2	Pneumonie d Staphylokokken
B37.2	Kandidose der Haut und der Nägel	J15.3	Pneumonie d Streptokokken Gruppe B
B37.5	Candida-Meningitis	J15.4	Pneumonie d sonstige Streptokokken
B37.6	Candida-Endokarditis	J15.5	Pneumonie d Escherichia coli
B37.7	Candida-Sepsis	J15.6	Pneumonie d and aerobe gramnegative Bakterien
B37.81	Candida-Ösophagitis	J15.7	Pneumonie d Mycoplasma pneumoniae
B37.88	Kandidose an sonst Lok	J15.8	Sonstige bakterielle Pneumonie
B37.9	Kandidose, nnbez	J15.9	Bakterielle Pneumonie, nnbez
B38.0	Akute Kokzidioidomykose Lunge	J16.0	Pneumonie d Chlamydien
B38.1	Chronische Kokzidioidomykose der Lunge	J16.8	Pneumonie d sonstige nbez Infektionserreger
B38.2	Kokzidioidomykose der Lunge, nnbez	J18.0	Bronchopneumonie, nnbez
B38.3	Kokzidioidomykose der Haut	J18.1	Lobärpneumonie, nnbez
B38.4	Kokzidioidomykose der Meningen	J18.8	Sonstige Pneumonie, Erreger nnbez
B38.7	Disseminierte Kokzidioidomykose	J18.9	Pneumonie, nnbez
B38.8	Sonstige Formen der Kokzidioidomykose	J85.0	Gangrän u Nekrose Lunge
B38.9	Kokzidioidomykose, nicht näher bezeichnet	J85.1	Abszeß d Lunge m Pneumonie

J85.2	Abszeß d Lunge oh Pneumonie	J93.9	Pneumothorax, nnbez
J93.1	Sonstiger Spontanpneumothorax	R57.2	Septischer Schock
J93.8	Sonstiger Pneumothorax	U04.9	Schweres akutes respiratorisches Syndr [SARS] nnbez

Diagnose S63-2

A15.0	LuTB, d mikr Unt Sput ges, m/o Nachw d Kult o molbiol Verf	A18.1	Tuberkulose Urogenitalsystem
A15.1	Lungentuberkulose, nur durch Kultur gesichert	A18.2	Tuberkulose peripherer Lymphknoten
A15.2	Lungentuberkulose, histologisch gesichert	A18.3	TB Darm, Peritoneum u Mesenterial-LK
A15.3	LungenTB, durch so u nnbez Untersuchungsverf gesichert	A18.4	Tuberkulose Haut u Unterhautgewebe
A15.4	TB intrathor Lymphknoten, bakt, molbiol od histol gesichert	A18.5	Tuberkulose des Auges
A15.5	TB Larynx, Trach u Bronch, bakt, molbiol od histol gesichert	A18.6	Tuberkulose des Ohres
A15.6	Tuberkulöse Pleuritis, bakt, molbiol od histol gesichert	A18.7	Tuberkulose der Nebennieren
A15.7	Primäre TB Atmungsorgane, bakt, molbiol od histol gesichert	A18.8	Tuberkulose sonstiger nbez Organe
A15.8	Sonst TB Atmungsorgane, bakt, molbiol od histol gesichert	A19.0	Akute Miliartuberkulose einer einzel nbez Lokalisation
A15.9	Nnbez TB Atmungsorgane, bakt, molekbiol od histol gesich	A19.1	Akute Miliartuberkulose mehrerer Lokalisationen
A16.0	Lungentuberkulose, bakt, molbiol u histol n gesichert	A19.2	Akute Miliartuberkulose, nnbez
A16.1	Lungentuberkulose, bakt, molbiol u hist Unt n durchgef	A19.8	Sonstige Miliartuberkulose
A16.2	LungenTB oh Angabe bakt, molekularbiolog od histol Sicher	A19.9	Miliartuberkulose, nnbez
A16.3	TB intrathorak LK oh Ang bakt, molekularbiol od hist Sicher	A31.0	Infektion Lunge durch sonstige Mykobakterien
A16.4	TB Larynx/Trach/Bronch oh Ang bakt, molekbiol od hist Sich	B55.0	Viszerale Leishmaniose
A16.5	Tuberkulöse Pleuritis oh Ang bakt, molekbiol od hist Sich	B58.2	Meningoenzephalitis durch Toxoplasmen
A16.7	Prim TB AtmOrg oh Ang bakt, molekularbiol od hist Sich	B59	Pneumozystose
A16.8	Sonst TB AtmOrg oh Ang bakt, molekularbiolog od hist Sich	J85.0	Gangrän u Nekrose Lunge
A16.9	Nnbez TB AtmOrg oh Ang bakt, molekbiol od hist Sich	J85.1	Abszeß d Lunge m Pneumonie
A17.0	Tuberkulöse Meningitis	J85.2	Abszeß d Lunge oh Pneumonie
A17.1	Meningeales Tuberkulom	J85.3	Abszeß d Mediastinums
A17.8	Sonstige Tuberkulose Nervensystem	J86.0	Pyothorax m Fistel
A17.9	Tuberkulose des Nervensystems, nnbez	J86.9	Pyothorax oh Fistel
A18.0	Tuberkulose Knochen u Gelenke		

ADRG S64

Andere HIV-Krankheit

Hauptdiagnose in Tabelle S64-1

DRG S64Z

Andere HIV-Krankheit

Diagnose S64-1

B22	Sonst nbez KH infolge HIV-KH [Hum Immdef-Vir-KH]	B23.8	Sonstige nbez Krankheitszustände infolge HIV-KH
B23.0	Akutes HIV-Infektionssyndrom	B24	Nnbez HIV-KH [Humane Immundefizienz-Virus-KH]

ADRG S65

Andere Erkrankungen bei HIV-Krankheit

Hauptdiagnose in Tabelle S65-1

DRG S65Z

Andere Erkrankungen bei HIV-Krankheit mit Herzinfarkt oder chronisch ischämischer Herzkrankheit oder äusserst schweren CC

Diagnose S65-1

A81.8	Sonstige atypische Virus-Infektionen des ZNS	D51.2	Transcobalamin-II-Mangel (-Anämie)
A81.9	Atypische Virus-Infektion des ZNS, nnbez	D51.3	Sonstige alimentäre Vitamin-B12-Mangelanämie
A85.0	Enzephalitis durch Enteroviren	D51.8	Sonstige Vitamin-B12-Mangelanämien
A85.1	Enzephalitis durch Adenoviren	D51.9	Vitamin-B12-Mangelanämie, nnbez
A85.8	Sonstige nbez Virusezephalitis	D52.0	Alimentäre Folsäure-Mangelanämie
A86	Virusezephalitis, nnbez	D52.1	Arzneimittelinduzierte Folsäure-Mangelanämie
A88.8	Sonstige nbez Virusinfektionen des ZNS	D52.8	Sonstige Folsäure-Mangelanämien
A89	Virusinfektion des ZNS, nicht näher bezeichnet	D52.9	Folsäure-Mangelanämie, nnbez
D50.0	Eisenmangelanämie nach Blutverlust (chronisch)	D53.0	Eiweißmangelanämie
D50.1	Sideropenische Dysphagie	D53.1	Sonstige megaloblastäre Anämien, aonkl
D50.8	Sonstige Eisenmangelanämien	D53.2	Skorbutanämie
D50.9	Eisenmangelanämie, nnbez	D53.8	Sonstige nbez alimentäre Anämien
D51.0	Vit-B12-Mangelanämie d Mangel Intrinsic-Faktor	D53.9	Alimentäre Anämie, nnbez
D51.1	Vit-B12-MangAnäm selek Vit-B12-Malabs m Proturie	D59.0	AM-induzierte autoimmunhämolytische Anämie

D59.1	Sonstige autoimmunhämolytische Anämien	D83.0	Variab Immundef überw Abweich B-Zellen-Zahl/-Funkt
D59.2	AM-induzierte nicht-autoimmunhämolyt Anämie	D83.1	Variab Immundef m überw immunregulator T-Zell-Stör
D59.4	Sonstige nicht-autoimmunhämolytische Anämien	D83.2	Variab Immundef m AutoAK gg B-/T-Zellen
D59.5	Paroxys nächtl Hämoglobinurie [Marchiafava-Micheli]	D83.8	Sonstige variable Immundefekte
D59.6	Hämoglobinurie d Hämolyse infolg so auß Ursachen	D83.9	Variabler Immundefekt, nnbez
D59.8	Sonstige erworbene hämolytische Anämien	D84.0	Lymphozytenfunktion-Antigen-1[LFA-1]-Defekt
D59.9	Erworbene hämolytische Anämie, nnbez	D84.1	Defekte im Komplementsystem
D60.0	Chron erworbene isolierte aplastische Anämie	D84.8	Sonstige nbez Immundefekte
D60.1	Transitorische erworb isolierte aplastische Anämie	D84.9	Immundefekt, nnbez
D60.8	Sonstige erworb isolierte aplastische Anämien	D89.9	Störung m Beteiligung Immunsystem, nnbez
D60.9	Erworbene isolierte aplastische Anämie, nnbez	E40	Kwashiorkor
D61.10	Aplastische Anämie infolge zytostatischer Therapie	E41	Alimentärer Marasmus
D61.18	Sonstige arzneimittelinduzierte aplastische Anämie	E42	Kwashiorkor-Marasmus
D61.19	Arzneimittelinduzierte aplastische Anämie, nnbez	E43	Nnbez erhebliche Energie- u Eiweißmangelernährung
D61.2	Aplastische Anämie infolge sonst auß Ursachen	E44.0	Mäßige Energie- u Eiweißmangelernährung
D61.3	Idiopathische aplastische Anämie	E44.1	Leichte Energie- u Eiweißmangelernährung
D61.8	Sonstige nbez aplastische Anämien	E45	EntwickVerzög d Energie- u Eiweißmangelernährung
D61.9	Aplastische Anämie, nnbez	E46	Nnbez Energie- u Eiweißmangelernährung
D62	Akute Blutungsanämie	E50.0	Vitamin-A-Mangel m Xerosis conjunctivae
D64.0	Hereditäre sideroachrest [sideroblast] Anämie	E50.1	Vit-A-Mangel m Bitot-Flecken u Xerosis conjunctiv
D64.1	Sek sideroachrest [sideroblast] Anämie (KH-bed)	E50.2	Vitamin-A-Mangel mit Hornhautxerose
D64.2	Sek sideroachrest [sideroblast] Anämie d AM/Toxin	E50.3	Vit-A-Mang m Hornhautulzerat u Hornhautxerose
D64.3	Sonstige sideroachrest [sideroblast] Anämien	E50.4	Vitamin-A-Mangel m Keratomalazie
D64.4	Kongenitale dyserythropoetische Anämie	E50.5	Vitamin-A-Mangel m Nachtblindheit
D64.8	Sonstige nbez Anämien	E50.6	Vit-A-Mang m xerophthalmischen Narb Hornhaut
D64.9	Anämie, nnbez	E50.7	Sonst Manifest Vit-A-Mangel am Auge
D69.52	Heparin-induzierte Thrombozytopenie Typ I	E50.8	Sonstige Manifestationen Vitamin-A-Mangel
D69.53	Heparin-induzierte Thrombozytopenie Typ II	E50.9	Vitamin-A-Mangel, nnbez
D69.57	Sonst sek ThromboPen, transfusionsrefraktär	E51.1	Beriberi
D69.58	Sonst sek ThromboPen, n transfusionsrefraktär	E51.2	Wernicke-Enzephalopathie
D69.59	Sekundäre Thrombozytopenie, nicht näher bezeichnet	E51.8	Sonstige Manifestationen Thiaminmangel
D69.60	ThromboPen, nnbez, transfusrefr	E51.9	Thiaminmangel, nnbez
D69.61	ThromboPen, nnbez, n transfusrefr bez	E52	Niazinmangel [Pellagra]
D70.0	Angeb Agranulozyt u Neutropen	E53.0	Riboflavinmangel
D70.10	Arzneimittelinduz Agranulozyt/Neutropenie: Krit Ph < 4Tg	E53.1	Pyridoxinmangel
D70.11	Arzneimittelinduz Agranulozyt/Neutropenie: Krit Ph 10-19Tg	E53.8	Mangel sonst nbez Vitamine Vit-B-Komplex
D70.12	Arzneimittelinduz Agranulozyt/Neutropenie: Krit Ph > 19Tg	E53.9	Vitamin-B-Mangel, nnbez
D70.13	Arzneimittelinduz Agranulozyt/Neutropenie: Krit Ph 4 - < 7Tg	E54	Askorbinsäuremangel
D70.14	Arzneimittelinduz Agranulozyt/Neutropenie: Krit Ph 7 - < 10Tg	E55.0	Floride Rachitis
D70.18	Sonst VerForm arzneimittelinduz Agranulozyt/Neutropenie	E55.9	Vitamin-D-Mangel, nnbez
D70.19	Arzneimittelinduz Agranulozyt/Neutropenie, nnbez	E56.0	Vitamin-E-Mangel
D70.3	Sonstige Agranulozytose	E56.1	Vitamin-K-Mangel
D70.5	Zyklische Neutropenie	E56.8	Mangel an sonstigen Vitaminen
D70.6	Sonstige Neutropenie	E56.9	Vitaminmangel, nnbez
D70.7	Neutropenie, nicht näher bezeichnet	E58	Alimentärer Kalziummangel
D73.1	Hypersplenismus	E59	Alimentärer Selenmangel
D75.2	Essentielle Thrombozytose	E60	Alimentärer Zinkmangel
D75.9	Krankheit des Blutes und der blutbildenden Organe, nnbez	E61.0	Kupfermangel
D80.0	Hereditäre Hypogammaglobulinämie	E61.1	Eisenmangel
D80.1	Nichtfamiliäre Hypogammaglobulinämie	E61.2	Magnesiummangel
D80.2	Selektiver Immunglobulin-A-Mangel [IgA-Mangel]	E61.3	Manganmangel
D80.3	Selekt Mangel Immunglobulin-G-Subkl [IgG-Subkl]	E61.4	Chrommangel
D80.4	Selektiver Immunglobulin-M-Mangel [IgM-Mangel]	E61.5	Molybdänmangel
D80.5	Immundefekt b erhöhtem Immunglobulin M [IgM]	E61.6	Vanadiummangel
D80.6	AK-Mangel b Normo-/Hypergammaglobulinämie	E61.7	Mangel an mehreren Spurenelementen
D80.7	Transit Hypogammaglobulinämie im Kindesalter	E61.8	Mangel sonstige nbez Spurenelementen
D80.8	Sonst Immundefekte m vorherrsch AK-Mangel	E61.9	Spurenelementmangel, nnbez
D80.9	Immundefekt m vorherrsch AK-Mangel, nnbez	E63.0	Mangel an essentiellen Fettsäuren [EFA]
D81.0	Schwer komb Immundefekt [SCID] m retikul Dysgenes	E63.1	Aliment Mangelzust infolge unausgew ZusammSetz Nahr
D81.1	Schwer komb Immundef [SCID] m niedr T-/B-Zellen-Z	E63.8	Sonstige nbez alimentäre Mangelzustände
D81.2	Schwer komb Immundef [SCID] m niedr/norm B-Zellen-Z	E63.9	Alimentärer Mangelzustand, nnbez
D81.6	Haupthistokompat-Kompl-KI-I-Defekt [MHC-KI-I-D]	E86	Volumenmangel
D81.7	Haupthistokompat-Kompl-KI-II-Defekt [MHC-KI-II-D]	E88.1	Lipodystrophie, aonkl
D81.8	Sonstige kombinierte Immundefekte	E88.9	Stoffwechselstörung, nnbez
D81.9	Kombinierter Immundefekt, nnbez	F03	Nnbez Demenz
D82.2	Immundef m disproport Kleinwuchs	F05.1	Delir b Demenz
D82.3	Immundefekt m hereditär defekter Reakt auf EBV	F06.8	So nbez org psych Stör Schäd/FktStör Gehirn od körp KH
D82.4	Hyperimmunglobulin-E[IgE]-Syndrom	F06.9	Nnbez org psych Stör Schäd/FktStör Gehirn od körp KH
D82.8	Immundefekte in Verbind m and nbez schw Defekten	F07.9	Nnbez org Pers-/VerhStör KH/Schäd/FktStör Gehirn körp KH
D82.9	Immundefekt in Verbindung m schwer Defekt, nnbez	F09	Nnbez organ od symptomat psychische Störung

F29	Nbbez nichtorganische Psychose	I25.19	Atheroskl HerzkH, nnbez
F30.0	Hypomanie	I25.20	Alt Myokardinf, 29 T b unt 4 Mon zurücklieg
F30.1	Manie oh psychotische Symptome	I25.21	Alt Myokardinf, 4 Mon b unt 1 J zurücklieg
F30.2	Manie m psychotischen Symptomen	I25.22	Alt Myokardinf, 1 J u läng zurücklieg
F30.9	Manische Episode, nnbez	I25.29	Alt Myokardinf, nnbez
G04.2	Bakt Meningoenzephalitis u Meningomyelitis, aonkl	I25.3	Herz (-Wand) -Aneurysma
G04.8	Sonst Enzephalitis, Myelitis u Enzephalomyelitis	I25.4	Koronararterienaneurysma
G04.9	Enzephalitis, Myelitis u Enzephalomyelitis, nnbez	I25.5	Ischämische Kardiomyopathie
G37.9	Demyelinisierende KH ZNS, nnbez	I25.6	Stumme Myokardischämie
G44.8	Sonstige nbez Kopfschmerzsyndrome	I25.8	Sonst Formen chron ischämischen HerzkH
G60.9	Hereditäre u idiopathische Neuropathie, nnbez	I25.9	Chronische ischämische HerzkH, nnbez
G61.0	Guillain-Barré-Syndrom	J32.9	Chronische Sinusitis, nnbez
G61.8	Sonstige Polyneuritiden	J84.8	Sonstige nbez interstitielle Lungenkrankheiten
G61.9	Polyneuritis, nnbez	K11.9	KH Speicheldrüsen, nnbez
G62.80	Critical-illness-Polyneuropathie	K12.0	Rezidivierende orale Aphthen
G62.88	Sonst nbez Polyneuropath	K13.0	KH Lippen
G62.9	Polyneuropathie, nnbez	K13.2	Leukoplakie u so Affekt Mundhöhlenepithel/Zunge
G93.3	Chronisches Müdigkeitssyndrom	K13.3	Haarleukoplakie
G93.4	Enzephalopathie, nnbez	K22.1	Ösophagusulkus
G93.9	KH Gehirn, nnbez	K29.4	Chronische atrophische Gastritis
G95.2	Rückenmarkskompression, nnbez	K29.5	Chronische Gastritis, nnbez
G95.9	KH Rückenmark, nnbez	K29.7	Gastritis, nnbez
G96.9	KH Zentralnervensystem, nnbez	K29.9	Gastroduodenitis, nnbez
G98	Sonst KH Nervensystem, aonkl	K52.0	Gastroenteritis u Kolitis d Strahleneinwirkung
H30.0	Fokale Chorioretinitis	K52.1	Toxische Gastroenteritis u Kolitis
H30.1	Disseminierte Chorioretinitis	K52.2	Allergische u alimentäre Gastroenteritis u Kolitis
H30.9	Chorioretinitis, nnbez	K52.30	Pancolitis indeterminata
H35.0	Retinopath Augenhintergrund Veränd Netzhautgefäße	K52.31	Linksseitige Colitis indeterminata
H54.0	Blindheit u hochgradige Sehbehinderung, binokular	K52.32	Colitis indeterminata Rektosigmoid
H54.1	Schwere Sehbeeinträchtigung, binokular	K52.38	Sonstige Colitis indeterminata
H54.2	Mittelschwere Sehbeeinträchtigung, binokular	K52.8	Sonst nbez nichtinfekt Gastroenteritis u Kolitis
H54.3	Leichte Sehbeeinträchtigung, binokular	K52.9	Nichtinfektiöse Gastroenteritis u Kolitis, nnbez
H54.4	Blindheit und hochgradige Sehbehinderung, monokular	K85.00	Idiopathische akute Pankreatitis: Oh Angabe Organkompl
H54.5	Schwere Sehbeeinträchtigung, monokular	K85.01	Idiopathische akute Pankreatitis: M Organkompl
H54.6	Mittelschwere Sehbeeinträchtigung, monokular	K85.10	Biliäre akute Pankreatitis: Oh Angabe Organkompl
H54.9	Nicht näher bezeichnete Sehbeeinträchtigung (binokular)	K85.11	Biliäre akute Pankreatitis: M Organkompl
I20.0	Instabile Angina pectoris	K85.20	Alkoholinduzierte akute Pankreatitis: Oh Ang Organkompl
I20.1	Ang pect m nachgewiesenem Koronarspasmus	K85.21	Alkoholinduzierte akute Pankreatitis: M Organkompl
I20.8	Sonstige Formen Angina pectoris	K85.30	Medikamenten-induzierte akute Pankreatitis: OA OrgKompl
I20.9	Angina pectoris, nnbez	K85.31	Medikamenten-induzierte akute Pankreatitis: M Organkompl
I21.0	Akuter transmuraler Myokardinfarkt Vorderwand	K85.80	Sonstige akute Pankreatitis: Oh Angabe Organkompl
I21.1	Akuter transmuraler Myokardinfarkt Hinterwand	K85.81	Sonst akute Pankreatitis: M Organkompl
I21.2	Akuter transmuraler Myokardinf an sonst Lok	K85.90	Akute Pankreatitis, nnbez: Ohne Angabe Organkompl
I21.3	Akuter transmuraler Myokardinf an nnbez Lok	K85.91	Akute Pankreatitis, nnbez: M Organkompl
I21.4	Akuter subendokardialer Myokardinfarkt	K90.9	Intestinale Malabsorption, nnbez
I21.9	Akuter Myokardinfarkt, nnbez	L03.10	Phlegmone obere Extremität
I22.0	Rezidivierender Myokardinfarkt Vorderwand	L03.11	Phlegmone untere Extremität
I22.1	Rezidivierender Myokardinfarkt Hinterwand	L03.2	Phlegmone Gesicht
I22.8	Rezidivierender Myokardinfarkt an sonst Lok	L03.3	Phlegmone Rumpf
I22.9	Rezidivierender Myokardinfarkt an nnbez Lok	L03.8	Phlegmone an sonstigen Lokalisationen
I23.0	Hämoperikard als akut Komplik nach akut Myokardinf	L03.9	Phlegmone, nnbez
I23.1	ASD als akute Komplik nach akut Myokardinf	L04.0	Akute Lymphadenitis an Gesicht, Kopf u Hals
I23.2	VSD als akute Komplik nach akut Myokardinf	L04.1	Akute Lymphadenitis am Rumpf
I23.3	Ruptur Herzwand oh Hämoperik als ak Komplik ak MI	L04.2	Akute Lymphadenitis obere Extremität
I23.4	Ruptur Chordae tendineae als ak Komplik ak MI	L04.3	Akute Lymphadenitis untere Extremität
I23.5	Papillarmuskelruptur als ak Komplik nach ak MI	L04.8	Akute Lymphadenitis an sonstigen Lok
I23.6	Thrombose Vorhof/HOhr/Kammer ak Komplik nach ak MI	L04.9	Akute Lymphadenitis, nnbez
I23.8	Sonst akute Komplik nach akutem Myokardinf	L27.0	Generalisierte Hauteruption d Drogen od AM
I24.0	Koronarthrom oh nachfolgenden Myokardinf	L27.1	Lokalisierte Hauteruption d Drogen od AM
I24.1	Postmyokardinfarkt-Syndrom	L97	Ulcus cruris, aonkl
I24.8	Sonst Formen der akuten ischämischen HerzkH	L98.3	Eosinophile Zellulitis [Wells-Syndrom]
I24.9	Akute ischämische KH, nnbez	L98.9	KH Haut u Unterhaut, nnbez
I25.0	Atheroskler Herz-Kreislauf-KH, so beschrieben	M00.00	Arthrit/Polyarth d Staphylokokken, mehrere Lok
I25.10	Atheroskl HerzkH, oh hämodyn wirks Sten	M00.01	Arthrit/Polyarth d Staphylokokken Schulterreg
I25.11	Atheroskl HerzkH, 1-Gefäßkrank	M00.02	Arthrit/Polyarth d Staphylokokken Oberarm
I25.12	Atheroskl HerzkH, 2-Gefäßkrank	M00.03	Arthrit/Polyarth d Staphylokokken Unterarm
I25.13	Atheroskl HerzkH, 3-Gefäßkrank	M00.04	Arthrit/Polyarth d Staphylokokken Hand
I25.14	Atheroskl HerzkH, Sten li Hauptstamm	M00.05	Arthrit/Polyarth d Staphylokokken Becken/Oberschenkel
I25.15	Atheroskl HerzkH, m stenosis Bypass-Gef	M00.06	Arthrit/Polyarth d Staphylokokken Unterschenkel
I25.16	Atherosklerotische HerzkH: Mit stenosierten Stents	M00.07	Arthrit/Polyarth d Staphylokokken Knöchel/Fuß

M00.08	Arthrit/Polyarth d Staphylokokken, sonst Lok	M83.55	Sonst AM-induz Osteomalazie b Erw, Beckenreg/OS
M00.09	Arthrit/Polyarth d Staphylokokken, nnbez Lok	M83.56	Sonst AM-induz Osteomalazie b Erw, Unterschenkel
M00.10	Arthrit/Polyarth d Pneumokokken, mehrere Lok	M83.57	Sonst AM-induz Osteomalazie b Erw, Knöchel/Fuß
M00.11	Arthrit/Polyarth d Pneumokokken Schulterregion	M83.58	Sonst AM-induz Osteomalazie b Erw, so Lok
M00.12	Arthrit/Polyarth d Pneumokokken Oberarm	M83.59	Sonst AM-induz Osteomalazie b Erw, nnbez Lok
M00.13	Arthrit/Polyarth d Pneumokokken Unterarm	N00.0	Akut nephrit Synd, minimale glomeruläre Läsion
M00.14	Arthrit/Polyarth d Pneumokokken Hand	N00.1	Akut nephrit Synd, fokale u segment glomerul Läsionen
M00.15	Arthrit/Polyarth d Pneumokokken Becken/Oberschenkel	N00.2	Akut nephrit Synd, diffuse membranöse GN
M00.16	Arthrit/Polyarth d Pneumokokken Unterschenkel	N00.3	Akut nephrit Synd, diffuse mesangioproliferative GN
M00.17	Arthrit/Polyarth d Pneumokokken Knöchel/Fuß	N00.4	Akut nephrit Synd, diffuse endokap-prolif GN
M00.18	Arthrit/Polyarth d Pneumokokken, sonst Lok	N00.5	Akut nephrit Synd, diffuse mesangiokapilläre GN
M00.19	Arthrit/Polyarth d Pneumokokken, nnbez Lok	N00.6	Akut nephrit Synd, Dense-deposit-KH
M00.20	Arthrit/Polyarth d sonst Streptokokken, mehrere Lok	N00.7	Akut nephrit Synd, GN m diffuser Halbmondbildung
M00.21	Arthrit/Polyarth d sonst Streptokokken Schulterreg	N00.8	Akut nephrit Synd, sonst morpholog Veränderungen
M00.22	Arthrit/Polyarth d sonst Streptokokken Oberarm	N00.9	Akut nephrit Synd, Art morpholog Veränderung nnbez
M00.23	Arthrit/Polyarth d sonst Streptokokken Unterarm	N01.0	Rapid-progress nephrit Syndminimale glomeruläre Läsion
M00.24	Arthrit/Polyarth d sonst Streptokokken Hand	N01.1	Rapid-progress nephrit Synd, fok/segm glomerul Läsionen
M00.25	Arthrit/Polyarth d sonst Streptok Becken/Oberschenkel	N01.2	Rapid-progress nephrit Synd, diffuse membranöse GN
M00.26	Arthrit/Polyarth d sonst Streptokokken Unterschenkel	N01.3	Rapid-progress nephrit Synd, diff mesangioprolif GN
M00.27	Arthrit/Polyarth d sonst Streptokokken Knöchel/Fuß	N01.4	Rapid-progress nephrit Synd, diff endokap-prolif GN
M00.28	Arthrit/Polyarth d sonst Streptokokken, sonst Lok	N01.5	Rapid-progress nephrit Synd, diff mesangiokapilläre GN
M00.29	Arthrit/Polyarth d sonst Streptokokken, nnbez Lok	N01.6	Rapid-progress nephrit Synd, Dense-deposit-KH
M00.90	Eitrige Arthritis, nnbez, mehrere Lok	N01.7	Rapid-progress nephrit Synd, GN m diff Halbmondbild
M00.91	Eitrige Arthritis, nnbez, Schulterregion	N01.8	Rapid-progress nephrit Synd, sonst morpholog Veränder
M00.92	Eitrige Arthritis, nnbez, Oberarm	N01.9	Rapid-progress nephrit Synd, Art morph Veränderung nnbez
M00.93	Eitrige Arthritis, nnbez, Unterarm	N03.0	Chron nephrit Synd, minimale glomeruläre Läsion
M00.94	Eitrige Arthritis, nnbez, Hand	N03.1	Chron nephrit Synd, fokale/segmentale glomerul Läsionen
M00.95	Eitrige Arthritis, nnbez, Beckenregion/Oberschenkel	N03.2	Chron nephrit Synd, diffuse membranöse GN
M00.96	Eitrige Arthritis, nnbez, Unterschenkel	N03.3	Chron nephrit Synd, diffuse mesangioproliferative GN
M00.97	Eitrige Arthritis, nnbez, Knöchel/Fuß	N03.4	Chron nephrit Synd, diffuse endokapillär-proliferative GN
M00.98	Eitrige Arthritis, nnbez, sonstige Lokalisationen	N03.5	Chron nephrit Synd, diffuse mesangiokapilläre GN
M00.99	Eitrige Arthritis, nnbez, nnbez Lokalisationen	N03.6	Chron nephrit Synd, Dense-deposit-KH
M13.90	Arthritis, nnbez, mehrere Lokalisationen	N03.7	Chron nephrit Synd, GN m diffuser Halbmondbildung
M13.91	Arthritis, nnbez, Schulterregion	N03.8	Chron nephrit Synd, sonst morphol Veränderungen
M13.92	Arthritis, nnbez, Oberarm	N03.9	Chron nephrit Synd, Art morphol Veränderung nnbez
M13.93	Arthritis, nnbez, Unterarm	N04.0	Nephrotisches Synd, minimale glomeruläre Läsion
M13.94	Arthritis, nnbez, Hand	N04.1	Nephrotisches Synd, fokale/segment glomerul Läsionen
M13.95	Arthritis, nnbez, Beckenregion/Oberschenkel	N04.2	Nephrotisches Synd, diffuse membranöse GN
M13.96	Arthritis, nnbez, Unterschenkel	N04.3	Nephrotisches Synd, diffuse mesangioproliferative GN
M13.97	Arthritis, nnbez, Knöchel/Fuß	N04.4	Nephrotisches Synd, diffuse endokapillär-proliferative GN
M13.98	Arthritis, nnbez, sonst Lokalisation	N04.5	Nephrotisches Synd, diffuse mesangiokapilläre GN
M13.99	Arthritis, nnbez, nnbez Lokalisationen	N04.6	Nephrotisches Syndrom, Dense-deposit-Krankheit
M54.10	Radikulopathie, mehrere Lok WS	N04.7	Nephrotisches Synd, GN m diffuser Halbmondbildung
M54.11	Radikulopathie, Okzipito-Atlanto-Axialbereich	N04.8	Nephrotisches Synd, sonst morphol Veränderungen
M54.19	Radikulopathie, nnbez Lokalisation	N04.9	Nephrotisches Synd, Art morphol Veränderung nnbez
M79.20	Neuralgie u Neuritis, nnbez, mehrere Lok	N05.0	Nnbez nephrit Synd, minimale glomeruläre Läsion
M79.21	Neuralgie u Neuritis, nnbez, Schulterregion	N05.1	Nnbez nephrit Synd, fokale/segmentale glomerul Läsionen
M79.22	Neuralgie u Neuritis, nnbez, Oberarm	N05.2	Nnbez nephrit Synd, diffuse membranöse GN
M79.23	Neuralgie u Neuritis, nnbez, Unterarm	N05.3	Nnbez nephrit Synd, diffuse mesangioproliferative GN
M79.24	Neuralgie u Neuritis, nnbez, Hand	N05.4	Nnbez nephrit Synd, diffuse endokapillär-proliferative GN
M79.25	Neuralgie u Neuritis, nnbez, Beckenregion/OS	N05.5	Nnbez nephrit Synd, diffuse mesangiokapilläre GN
M79.26	Neuralgie u Neuritis, nnbez, Unterschenkel	N05.6	Nnbez nephrit Synd, Dense-deposit-KH
M79.27	Neuralgie u Neuritis, nnbez, Knöchel/Fuß	N05.7	Nnbez nephrit Synd, GN m diffuser Halbmondbildung
M79.28	Neuralgie u Neuritis, nnbez, sonst Lokalisation	N05.8	Nnbez nephrit Synd, sonst morpholog Veränderungen
M79.29	Neuralgie u Neuritis, nnbez, nnbez Lokalisationen	N05.9	Nnbez nephrit Synd, Art morpholog Veränderung nnbez
M80.40	AM-induz Osteoporose m path Fx, mehrere Lok	N14.0	Analgetika-Nephropathie
M80.41	AM-induz Osteoporose m path Fx Schulterregion	N14.1	Nephropathie d so AM/Drogen/biol akt Subst
M80.42	AM-induz Osteoporose m path Fx Oberarm	N14.2	Nephropathie d nnbez AM/Drogen/biol aktive Subst
M80.43	AM-induz Osteoporose m path Fx Unterarm	N14.3	Nephropathie d Schwermetalle
M80.44	AM-induz Osteoporose m path Fx Hand	N14.4	Toxische Nephropathie, aonkl
M80.45	AM-induz Osteoporose m path Fx Becken/OS	N15.0	Balkan-Nephropathie
M80.46	AM-induz Osteoporose m path Fx Unterschenkel	N15.8	Sonst nbez tubulointerstitielle Nieren-KH
M80.47	AM-induz Osteoporose m path Fx Knöchel/Fuß	N15.9	Tubulointerstitielle Nierenkrankheit, nnbez
M80.48	AM-induz Osteoporose m path Fx, sonst Lok	N28.9	Krankheit Niere/Ureter, nnbez
M80.49	AM-induz Osteoporose m path Fx, nnbez Lok	R06.0	Dyspnoe
M83.50	Sonst AM-induz Osteomalazie b Erw, mehrere Lok	R06.4	Hyperventilation
M83.51	Sonst AM-induz Osteomalazie b Erw, Schulterregion	R06.88	So u nnbez Stör Atmung
M83.52	Sonst AM-induz Osteomalazie b Erw, Oberarm	R16.0	Hepatomegalie, aonkl
M83.53	Sonst AM-induz Osteomalazie b Erw, Unterarm	R16.1	Splenomegalie, aonkl
M83.54	Sonst AM-induz Osteomalazie b Erw, Hand	R21	Hautausschlag u sonst unspezifische Hauteruptionen

R50.2	Medikamenten-induziertes Fieber [Drug fever]	R61.1	Hyperhidrose, generalisiert
R50.80	Fieber unbekannter Ursache	R61.9	Hyperhidrose, nnbez
R50.88	Sonstiges näher bezeichnetes Fieber	R62.0	Verzögertes Erreichen von Entwicklungsstufen
R50.9	Fieber, nnbez	R62.8	So Ausbleiben erwartete physiolog Entwicklung
R51	Kopfschmerz	R62.9	Ausbleiben erwartete physiolog Entwicklung, nnbez
R53	Unwohlsein u Ermüdung	R63.4	Abnorme Gewichtsabnahme
R59.0	Lymphknotenvergrößerung, umschrieben	R64	Kachexie
R59.1	Lymphknotenvergrößerung, generalisiert	Z29.1	Immunprophylaxe
R59.9	Lymphknotenvergrößerung, nnbez	Z29.2	Sonstige prophylaktische Chemotherapie
R61.0	Hyperhidrose, umschrieben	Z29.8	Sonstige nbez prophylaktische Maßnahmen

MDC 18B

Infektiöse und parasitäre
Krankheiten

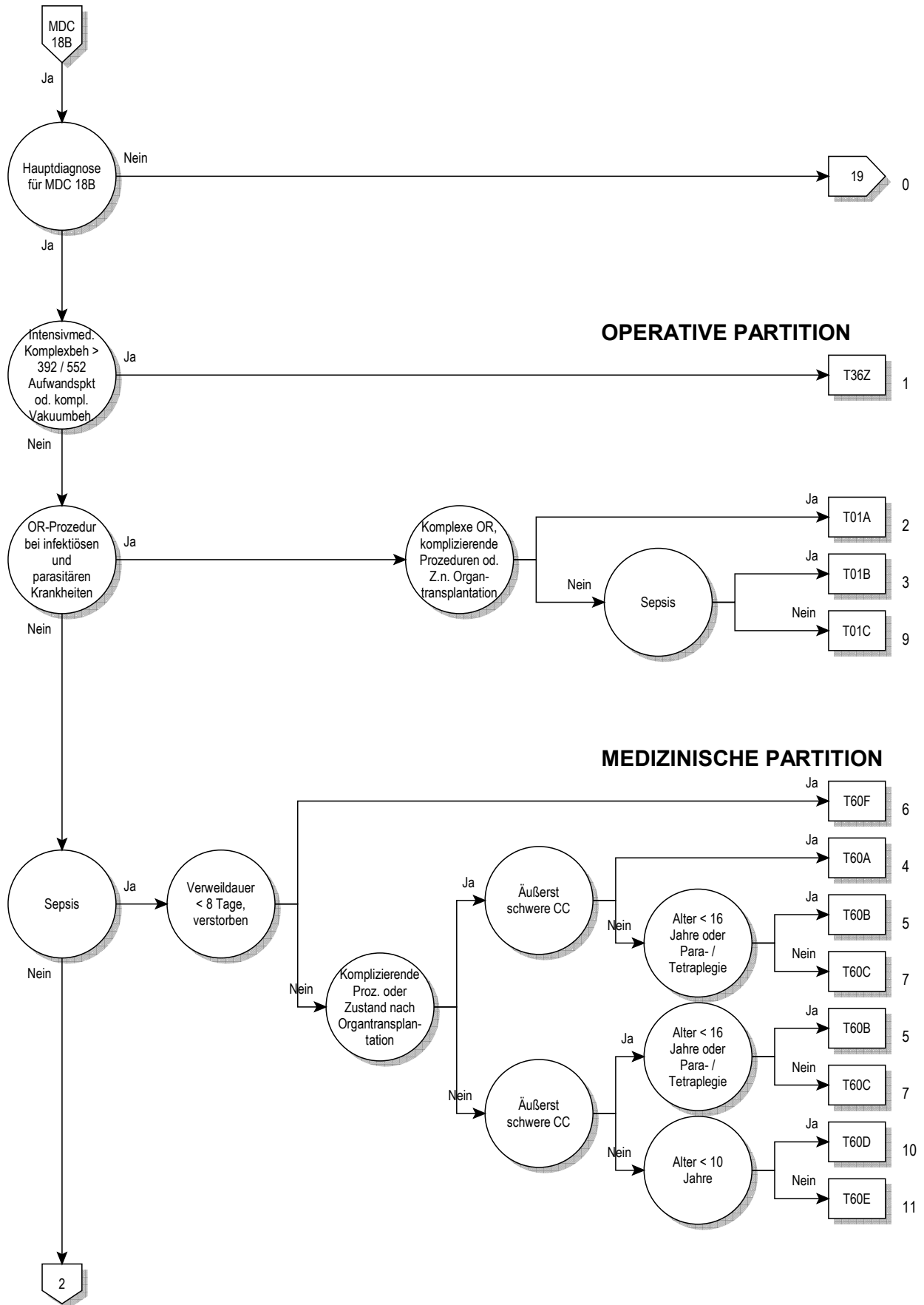

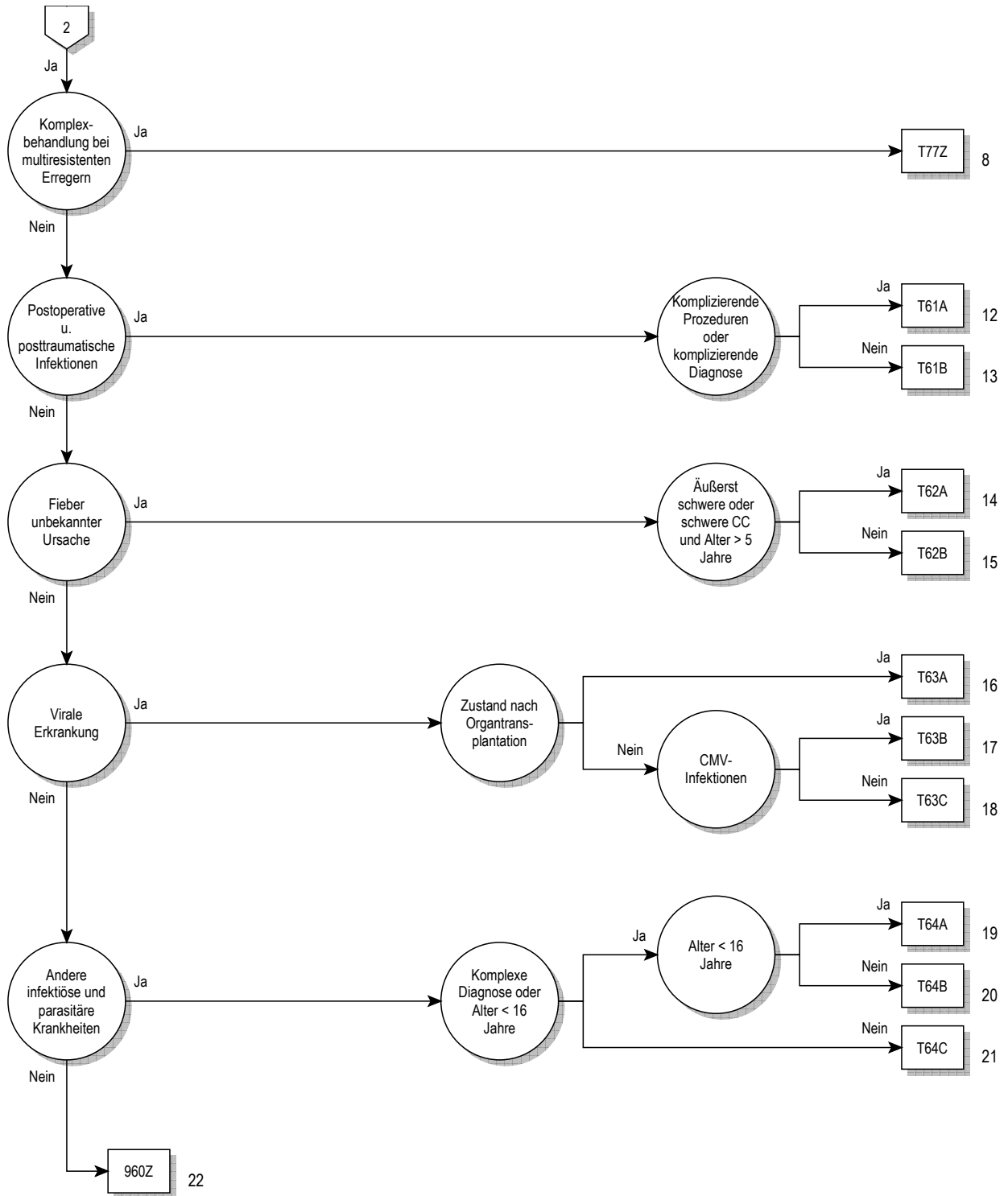

Entscheidungslogik MDC 18B

Hauptdiagnose in Tabelle MDC18B-0 oder MDC ist gleich 01 und Definition der Basis-DRG B36 oder MDC ist gleich 05 und Definition der Basis-DRG F36 oder MDC ist gleich 18B und Intensivmedizinische Komplexbehandlung > 392 / 552 Aufwandspunkte

Hauptdiagnose für MDC 18B (MDC18B-0)

A01.0	Typhus abdominalis	A32.8	Sonstige Formen der Listeriose
A01.1	Paratyphus A	A32.9	Listeriose, nnbez
A01.2	Paratyphus B	A35	Sonstiger Tetanus
A01.3	Paratyphus C	A36.8	Sonstige Diphtherie
A01.4	Paratyphus, nnbez	A36.9	Diphtherie, nnbez
A02.1	Salmonellensepsis	A38	Scharlach
A02.2	Lokalisierte Salmonelleninfektionen	A39.1	Waterhouse-Friderichsen-Syndrom
A02.8	Sonstige nbez Salmonelleninfektionen	A39.2	Akute Meningokokkensepsis
A02.9	Salmonelleninfektion, nnbez	A39.3	Chronische Meningokokkensepsis
A05.1	Botulismus	A39.4	Meningokokkensepsis, nnbez
A06.3	Amöbom des Darmes	A39.8	Sonstige Meningokokkeninfektionen
A06.8	Amöbeninfektion an sonst Lok	A39.9	Meningokokkeninfektion, nnbez
A06.9	Amöbiasis, nnbez	A40.0	Sepsis durch Streptokokken, Gruppe A
A20.0	Bubonenpest	A40.1	Sepsis durch Streptokokken, Gruppe B
A20.1	Hautpest	A40.2	Sepsis durch Streptokokken, Gruppe D
A20.7	Pestsepsis	A40.3	Sepsis durch Streptococcus pneumoniae
A20.8	Sonstige Formen der Pest	A40.8	Sonst Sepsis durch Streptokokken
A20.9	Pest, nnbez	A40.9	Sepsis durch Streptokokken, nicht näher bezeichnet
A21.0	Ulzeroglanduläre Tularämie	A41.0	Sepsis durch Staphylococcus aureus
A21.1	Okuloglanduläre Tularämie	A41.1	Sepsis durch sonstige näher bezeichnete Staphylokokken
A21.7	Generalisierte Tularämie	A41.2	Sepsis durch nnbez Staphylokokken
A21.8	Sonstige Formen der Tularämie	A41.3	Sepsis durch Haemophilus influenzae
A21.9	Tularämie, nnbez	A41.4	Sepsis durch Anaerobier
A22.7	Milzbrandsepsis	A41.51	Sepsis durch Escherichia coli [E coli]
A22.8	Sonstige Formen des Milzbrandes	A41.52	Sepsis durch Pseudomonas
A22.9	Milzbrand, nnbez	A41.58	Sepsis durch sonstige gramnegative Erreger
A23.0	Brucellose durch Brucella melitensis	A41.8	Sonstige nbez Sepsis
A23.1	Brucellose d Brucella abortus	A41.9	Sepsis, nnbez
A23.2	Brucellose durch Brucella suis	A42.7	Aktinomykotische Sepsis
A23.3	Brucellose durch Brucella canis	A42.8	Sonstige Formen der Aktinomykose
A23.8	Sonstige Brucellose	A42.9	Aktinomykose, nnbez
A23.9	Brucellose, nnbez	A43.8	Sonstige Formen der Nokardiose
A24.0	Rotz	A43.9	Nokardiose, nnbez
A24.1	Akute oder fulminante Melioidose	A44.0	Systemische Bartonellose
A24.2	Subakute oder chronische Melioidose	A44.1	Kutane u mukokutane Bartonellose
A24.3	Sonstige Melioidose	A44.8	Sonstige Formen der Bartonellose
A24.4	Melioidose, nnbez	A44.9	Bartonellose, nnbez
A25.0	Spirillen-Rattenbisskrankheit	A48.0	Gasbrand [Gasödem]
A25.1	Streptobazillen-Rattenbisskrankheit	A48.3	Syndrom des toxischen Schocks
A25.9	Rattenbisskrankheit, nnbez	A48.4	Brazilian purpuric fever
A26.0	Haut-Erysipeloid	A48.8	Sonstige nbez bakterielle KH
A26.7	Erysipelothrix-Sepsis	A49.0	Staphylokokkeninfektion nnbez Lok
A26.8	Sonstige Formen des Erysipeloids	A49.1	Streptokokkeninfektion nnbez Lok
A26.9	Erysipeloid, nnbez	A49.2	Infektion durch Haemophilus influenzae nnbez Lok
A27.0	Leptospirose icterohaemorrhagica [Weil-Krankheit]	A49.3	Mykoplasmeninfektion nnbez Lok
A27.9	Leptospirose, nnbez	A49.8	Sonstige bakterielle Infektionen nnbez Lok
A28.0	Pasteurellose	A49.9	Bakterielle Infektion, nnbez
A28.2	Extraintestinale Yersiniose	A50.0	Floride konnatale Frühsyphilis
A28.8	Sonst nbez bakterielle Zoonosen, aonkl	A50.1	Latente konnatale Frühsyphilis
A28.9	Bakterielle Zoonose, nnbez	A50.2	Konnatale Frühsyphilis, nnbez
A30.0	Indeterminierte Lepra	A50.5	Sonst Formen floride konnatale Spätsyphilis
A30.1	Tuberkuloide Lepra	A50.6	Latente konnatale Spätsyphilis
A30.2	Borderline-tuberkuloide Lepra	A50.7	Konnatale Spätsyphilis, nnbez
A30.3	Borderline-Lepra	A50.9	Syphilis connata, nnbez
A30.4	Borderline-lepromatöse Lepra	A51.2	Primäraffekt bei Syphilis, sonstige Lok
A30.5	Lepromatöse Lepra	A51.4	Sonstige sekundäre Syphilis
A30.8	Sonstige Formen der Lepra	A51.5	Latente Frühsyphilis
A30.9	Lepra, nnbez	A51.9	Frühsyphilis, nnbez
A31.80	Disseminierte atypische Mykobakteriose	A52.7	Sonstige floride Spätsyphilis
A31.88	Sonstige Infektionen durch Mykobakterien	A52.8	Latente Spätsyphilis
A31.9	Infektion durch Mykobakterien, nicht näher bezeichnet	A52.9	Spätsyphilis, nnbez
A32.0	Kutane Listeriose	A53.0	Latente Syphilis, nicht als früh od spät bez
A32.7	Listeriensepsis	A53.9	Syphilis, nnbez

A54.8	Sonstige Gonokokkeninfektionen	B03	Pocken
A54.9	Gonokokkeninfektion, nnbez	B04	Affenpocken
A59.8	Sonstige Lokalisationen der Trichomoniasis	B05.4	Masern mit Darmkomplikationen
A59.9	Trichomoniasis, nnbez	B05.8	Masern mit sonstigen Komplikationen
A65	Nichtvenereische Syphilis	B05.9	Masern ohne Komplikation
A66.7	Sonstige Manifestationen b Frambösie	B06.8	Röteln mit sonstigen Komplikationen
A66.8	Latente Frambösie	B06.9	Röteln ohne Komplikation
A66.9	Frambösie, nnbez	B08.0	Sonstige Infektionen durch Orthopoxviren
A67.2	Spätstadium der Pinta	B08.2	Exanthema subitum [Sechste Krankheit]
A67.9	Pinta, nnbez	B08.3	Erythema infectiosum [Fünfte Krankheit]
A68.0	Durch Läuse übertragenes Rückfallfieber	B08.4	Vesikuläre Stomatitis mit Exanthem durch Enteroviren
A68.1	Durch Zecken übertragenes Rückfallfieber	B08.8	Sonst nbez Virusinf, durch Haut-/Schleimhautläsion gekennz
A68.9	Rückfallfieber, nnbez	B09	Nnbez Virusinf, durch Haut-/Schleimhautläsion gekennz
A69.2	Lyme-Krankheit	B25.1	Hepatitis durch Zytomegalieviren
A69.8	Sonstige nbez Spirochäteninfektionen	B25.2	Pankreatitis durch Zytomegalieviren
A69.9	Spirochäteninfektion, nnbez	B25.80	Infekt des Verdauungstraktes durch Zytomegalieviren
A74.8	Sonstige Chlamydienkrankheiten	B25.88	Sonstige Zytomegalie
A74.9	Chlamydieninfektion, nnbez	B25.9	Zytomegalie, nnbez
A75.0	Epidem Fleckfieber d Rickettsia prowazeki	B26.8	Mumps mit sonstigen Komplikationen
A75.1	Fleckfieber-Spätrezidiv [Brill-Krankheit]	B26.9	Mumps ohne Komplikation
A75.2	Fleckfieber durch Rickettsia typhi [Rickettsia mooseri]	B27.0	Mononukleose durch Gamma-Herpesviren
A75.3	Fleckfieber durch Rick tsutsugamushi [Rick orientalis]	B27.1	Mononukleose durch Zytomegalieviren
A75.9	Fleckfieber, nnbez	B27.8	Sonstige infektiöse Mononukleose
A77.0	Zeckenbißfieber durch Rickettsia rickettsii	B27.9	Infektiöse Mononukleose, nnbez
A77.1	Zeckenbißfieber durch Rickettsia conori	B33.1	Ross-River-Krankheit
A77.2	Zeckenbißfieber durch Rickettsia sibirica	B33.3	Infektion durch Retroviren, aonkl
A77.3	Zeckenbißfieber durch Rickettsia australis	B33.4	Hantavirus- (Herz-) Lungensyndrom
A77.8	Sonstige Zeckenbißfieber	B33.8	Sonstige nbez Viruskrankheiten
A77.9	Zeckenbißfieber, nnbez	B34.0	Infektion durch Adenoviren nnbez Lok
A78	Q-Fieber	B34.1	Infektion durch Enteroviren nnbez Lok
A79.0	Wolhynisches Fieber	B34.2	Infektion durch Koronaviren nnbez Lok
A79.1	Rickettsienpocken durch Rickettsia akari	B34.3	Infektion durch Parvoviren nnbez Lok
A79.8	Sonstige nbez Rickettsiosen	B34.4	Infektion durch Papovaviren nnbez Lok
A79.9	Rickettsiose, nnbez	B34.8	Sonstige Virusinfektionen nnbez Lokalisation
A80.4	Akute nichtparalytische Poliomyelitis	B34.9	Virusinfektion, nnbez
A90	Dengue-Fieber [Klassische Dengue]	B37.7	Candida-Sepsis
A91	Hämorrhagisches Dengue-Fieber	B37.88	Kandidose an sonst Lok
A92.0	Chikungunya-Viruskrankheit	B37.9	Kandidose, nnbez
A92.1	O'Nyong-nyong-Fieber	B38.7	Disseminierte Kokzidioidomykose
A92.3	West-Nil-Virusinfektion	B38.8	Sonstige Formen der Kokzidioidomykose
A92.4	Riftalfieber	B38.9	Kokzidioidomykose, nicht näher bezeichnet
A92.8	Sonst nb, durch Moskitos übertragene Virus-KH	B39.3	Disseminierte Histoplasmose durch Histoplasma capsulatum
A92.9	Durch Moskitos übertragene Virus-KH, nnbez	B39.4	Histoplasmose durch Histoplasma capsulatum, nnbez
A93.0	Oropouche-Viruskrankheit	B39.5	Histoplasmose durch Histoplasma duboisii
A93.1	Pappataci-Fieber	B39.9	Histoplasmose, nnbez
A93.2	Colorado-Zeckenfieber	B40.3	Blastomykose der Haut
A93.8	Sonst nb, durch Arthropoden übertragene Virus-KH	B40.7	Disseminierte Blastomykose
A94	Durch Arthropoden übertragene Virus-KH, nnbez	B40.8	Sonstige Formen der Blastomykose
A95.0	Buschgelbfieber	B40.9	Blastomykose, nnbez
A95.1	Urbanes Gelbfieber	B41.0	Parakokzidioidomykose der Lunge
A95.9	Gelbfieber, nnbez	B41.7	Disseminierte Parakokzidioidomykose
A96.0	Hämorrhagisches Fieber durch Junin-Viren	B41.8	Sonstige Formen der Parakokzidioidomykose
A96.1	Hämorrhagisches Fieber durch Machupo-Viren	B41.9	Parakokzidioidomykose, nnbez
A96.2	Lassa-Fieber	B42.1	Lymphokutane Sporotrichose
A96.8	Sonstiges hämorrhagisches Fieber durch Arenaviren	B42.7	Disseminierte Sporotrichose
A96.9	Hämorrhagisches Fieber durch Arenaviren, nnbez	B42.8	Sonstige Formen der Sporotrichose
A98.0	Hämorrhagisches Krim-Kongo-Fieber	B42.9	Sporotrichose, nnbez
A98.1	Hämorrhagisches Omsk-Fieber	B43.0	Chromomykose der Haut
A98.2	Kyasanur-Wald-Krankheit	B43.1	Chromomykotischer Abszess, Gehirn
A98.3	Marburg-Viruskrankheit	B43.2	Chromomykotische(r) Abszess und Zyste, Unterhaut
A98.4	Ebola-Viruskrankheit	B43.8	Sonstige Formen der Chromomykose
A98.8	Sonstige nbez hämorrhagische Virus-KH	B43.9	Chromomykose, nnbez
A99	Nnbez hämorrhagische Virus-KH	B44.2	Aspergillose der Tonsillen
B00.1	Dermatitis vesicularis d Herpesviren	B44.7	Disseminierte Aspergillose
B00.7	Disseminierte Herpesvirus-KH	B44.8	Sonstige Formen der Aspergillose
B00.8	Sonstige Infektionsformen durch Herpesviren	B44.9	Aspergillose, nnbez
B01.8	Varizellen mit sonstigen Komplikationen	B45.2	Kryptokokkose der Haut
B01.9	Varizellen ohne Komplikation	B45.3	Kryptokokkose der Knochen
B02.7	Zoster generalisatus	B45.7	Disseminierte Kryptokokkose
B02.8	Zoster mit sonstigen Komplikationen	B45.8	Sonstige Formen der Kryptokokkose

B45.9	Kryptokokkose, nnbez	B83.1	Gnathostomiasis
B46.2	Mukormykose des Magen-Darmtraktes	B83.2	Angiostrongyliasis durch <i>Parastrongylus cantonensis</i>
B46.3	Mukormykose der Haut	B83.3	Syngamiasis
B46.4	Disseminierte Mukormykose	B83.4	Hirudiniasis interna
B46.5	Mukormykose, nnbez	B83.8	Sonstige näher bezeichnete Helminthosen
B46.8	Sonstige Formen der Zygomykose	B83.9	Helminthose, nicht näher bezeichnet
B46.9	Zygomykose, nnbez	B88.8	Sonstiger nbez Parasitenbefall der Haut
B47.0	Eumyzetom	B89	Nnbez parasitäre Krankheit
B47.1	Aktinomyzetom	B90.8	Folgestände einer Tuberkulose sonstiger Organe
B47.9	Myzetom, nnbez	B92	Folgestände der Lepra
B48.0	Lobomykose	B94.2	Folgestände der Virushepatitis
B48.1	Rhinosporidiose	B94.8	Folgestände sonstiger nbez infekt u parasit KH
B48.2	Allescheriose	B94.9	Folgestände nnbez infekt od parasit KH
B48.3	Geotrichose	B95.0	Streptok, Gr A, als Urs von KH, in and Kap klassifiziert
B48.4	Penizilliose	B95.1	Streptok, Gr B, als Urs von KH, in and Kap klassifiziert
B48.7	Mykosen durch opportunistisch-pathogene Pilze	B95.2	Streptok, Gr D, als Urs von KH, in and Kap klassifiziert
B48.8	Sonstige näher bezeichnete Mykosen	B95.3	Streptoc pneu als Urs von KH, in and Kap klassifiziert
B49	Nicht näher bezeichnete Mykose	B95.41	Streptok, Gr C, als Urs von KH, in and Kap klassifiziert
B50.8	Sonst schwere Formen od Komplikation der Malaria tropica	B95.42	Streptok, Gr G, als Urs von KH, in and Kap klassifiziert
B50.9	Malaria tropica, nnbez	B95.48	So nbez Streptok als Urs von KH, in and Kap klassifiziert
B51.0	Malaria tertiana mit Milzruptur	B95.5	Nnbez Streptok als Urs von KH, in and Kap klassifiziert
B51.8	Malaria tertiana mit sonstigen Komplikationen	B95.6	Staphyl aureus als Urs von KH, in and Kap klassifiziert
B51.9	Malaria tertiana ohne Komplikation	B95.7	So Staphylok als Urs von KH, in and Kap klassifiziert
B52.0	Malaria quartana mit Nephropathie	B95.8	Nnbez Staphylokok Urs v KH, in and Kap klass
B52.8	Malaria quartana mit sonstigen Komplikationen	B95.90	So nbez gramopos aerobe Erreg Urs KH, in and Kap klass
B52.9	Malaria quartana ohne Komplikation	B95.91	So nbez gramopos anaerobe, n sporb Err Urs KH, i and Kap kl
B53.0	Malaria durch Plasmodium ovale	B96.0	Mycoplasmen u Ureaplasmen Urs v KH, in and Kap klass
B53.1	Malaria durch Affen-Plasmodien	B96.2	E coli u and Enterobakteriazeen Urs v KH, in and Kap klass
B53.8	Sonstige parasitologisch bestätigte Malaria, aonkl	B96.3	Haemophilus u Moraxella Urs v KH, in and Kap klass
B54	Malaria, nnbez	B96.5	Pseudomonas u and Nonfermenter Urs v KH, in and Kap kl
B55.0	Viszerale Leishmaniose	B96.6	Bacteroid fragil u and gram- Anaer Urs v KH, in and Kap kl
B55.9	Leishmaniose, nnbez	B96.7	Cl perf u and grampos u sporb Anaer Urs v KH i and Kap klass
B56.0	Trypanosomiasis gambiensis	B96.8	Sonst nbez Bakterien als Urs von KH, in and Kap klassif
B56.1	Trypanosomiasis rhodensis	B97.0	Adenoviren als Urs von KH, in and Kap klassifiziert
B56.9	Afrikanische Trypanosomiasis, nnbez	B97.1	Enteroviren als Urs von KH, in and Kap klassifiziert
B57.1	Akute Chagas-Krankheit ohne Herzbeteiligung	B97.2	Koronaviren als Urs von KH, in and Kap klassifiziert
B57.3	Chagas-Krankheit (chron) m Beteiligung Verdauungssystem	B97.3	Retroviren als Urs von KH, in and Kap klassifiziert
B57.4	Chagas-Krankheit (chronisch) m Beteiligung Nervensystem	B97.4	RS-Viren [RS-Vir] Urs von KH, in and Kap klassifiziert
B57.5	Chagas-Krankheit (chronisch) m Beteiligung sonst Organe	B97.5	Reoviren als Urs von KH, in and Kap klassifiziert
B58.8	Toxoplasmosen mit Beteiligung sonstiger Organe	B97.6	Parvoviren als Urs von KH, in and Kap klassifiz
B58.9	Toxoplasmoose, nnbez	B97.7	Papillomaviren als Urs von KH, in and Kap klassifiziert
B60.0	Babesiose	B97.8	Sonstige Viren als Urs von KH, in and Kap klassifiziert
B60.1	Akanthamöbiasis	B98.0	Helicob pylori [H p] als Ursache von KH, in and Kap klass
B60.2	Naegleriainfektion	B98.1	Vibrio vulnificus als Ursache Krankheit, in and Kap klass
B60.8	Sonstige näher bezeichnete Protozoenkrankheiten	B99	Sonstige und nicht näher bezeichnete Infektionskrankheiten
B64	Nicht näher bezeichnete Protozoenkrankheit	J10.8	Grippe m sonst Manifestat, Influenzaviren nachg
B65.2	Schistosomiasis durch Schistosoma japonicum	J11.8	Grippe m sonst Manifestat, Viren nicht nachg
B65.8	Sonstige Formen der Schistosomiasis	K23.1	Megaösophagus b Chagas-KH
B65.9	Schistosomiasis, nnbez	L94.6	Ainhum
B66.2	Dicrocoeliasis	M03.00	Arthritis nach MeningokInf, mehrere Lok
B66.8	Befall durch sonstige nbez Trematoden	M03.01	Arthritis nach MeningokInf Schulterregion
B66.9	Trematodenbefall, nnbez	M03.02	Arthritis nach MeningokInf Oberarm
B67.2	Echinococc-granul-Inf [zyst Echinokok] Knochen	M03.03	Arthritis nach MeningokInf Unterarm
B67.3	Echinococc-granul-Inf [zyst Echinokok] mehr u so Lok	M03.04	Arthritis nach MeningokInf Hand
B67.4	Echinococc-granulos-Inf [zyst Echinokok], nnbez	M03.05	Arthritis nach MeningokInf Becken/Oberschenkel
B67.6	Echinococc-multilocular-Inf [alveol Echinokok] mehr u so Lok	M03.06	Arthritis nach MeningokInf Unterschenkel
B67.7	Echinococc-multilocular-Inf [alveol Echinokok], nnbez	M03.07	Arthritis nach MeningokInf Knöchel/Fuß
B67.9	Sonstige und nicht näher bezeichnete Echinokokkose	M03.08	Arthritis nach MeningokInf, sonst Lok
B72	Drakunkulose	M03.09	Arthritis nach Meningokokkeninfektion, nnbez Lok
B73	Onchozerkose	M03.10	Postinf Arthritis b Syphilis, mehrere Lok
B74.0	Filariose durch Wuchereria bancrofti	M03.11	Postinf Arthritis b Syphilis Schulterregion
B74.1	Filariose durch Brugia malayi	M03.12	Postinf Arthritis b Syphilis Oberarm
B74.2	Filariose durch Brugia timori	M03.13	Postinf Arthritis b Syphilis Unterarm
B74.3	Loiasis	M03.14	Postinf Arthritis b Syphilis Hand
B74.4	Mansonelliasis	M03.15	Postinf Arthritis b Syphilis Becken/Oberschenkel
B74.8	Sonstige Filariose	M03.16	Postinf Arthritis b Syphilis Unterschenkel
B74.9	Filariose, nnbez	M03.17	Postinf Arthritis b Syphilis Knöchel/Fuß
B75	Trichinellose	M03.18	Postinf Arthritis b Syphilis, sonst Lok
B81.4	Mischformen intestinaler Helminthosen	M03.19	Postinf Arthritis b Syphilis, nnbez Lok
B83.0	Larva migrans visceralis	P35.1	Angeborene Zytomegalie

P35.2	Angeborene Infektion d Herpesviren [Herpes simplex]	R65.9	System inflamm Response-Synd [SIRS], nnbez
P35.8	Sonstige angeborene Viruskrankheiten	T79.3	Posttraumatische Wundinfektion, aonkl
P35.9	Angeborene Viruskrankheit, nnbez	T80.2	Infektion nach Infus/Transfus/Injekt zu therap Zwecken
P37.0	Angeborene Tuberkulose	T81.4	Infektion nach Eingriff, aonkl
P37.1	Angeborene Toxoplasmose	T88.0	Infektion nach Impfung [Immunisierung]
P37.2	Neugeborenenlisteriose (disseminiert)	U80.0	Staph aur m Res gg Oxac/GlykP-AB/Chinol/StrGr/Oxazol
P37.3	Angeborene Malaria tropica	U80.1	Strept pneu m Res gg Peniz/Oxac/MakLid-AB/Oxazol/StrGr
P37.4	Sonstige angeborene Malaria	U80.2	Ent faecal m Res gg GlykP-AB, Oxazol, m H-L-AmGI-R
P37.8	Sonst nbez angeborene infektiöse u parasitäre KH	U80.3	Ent faecium m Res gg GlykP-AB/OxZ/StrGr, m H-L-AmGI-R
P37.9	Angeborene infektiöse od parasitäre KH, nnbez	U80.4	Esch/Klebs/Prot m Res Chinol/CbP/Amik/ßLakAB [ESBLRes]
R50.2	Medikamenten-induziertes Fieber [Drug fever]	U80.5	Enterob, Citrob u Serrat m Res gg Carbap, Chinol u Amik
R50.80	Fieber unbekannter Ursache	U80.6	Ps aer u and NFerm m Res gg CbP/Chinol/Amik/Ceft/Pip/Taz
R50.88	Sonstiges näher bezeichnetes Fieber	U80.7	Burkh u Stenotr m Res gg Chinol/Amik/Ceftaz/Pip/Taz/Cotr
R50.9	Fieber, nnbez	U81	Bakter m Multiresist gg Antibiot
R57.1	Hypovolämischer Schock	U82.0	Mycobact tubercul m Resist gg ein/mehr Erstrangmed
R57.2	Septischer Schock	U82.1	Multi-Drug Resistant Tuberculosis [MDR-TB]
R57.8	Sonstige Formen Schock	U82.2	Atyp Mykobakt/Nocardia m Res gg ein/mehr Erstrangmed
R65.0	Syst inflam Response-Synd [SIRS] infekt o Organkomp	U83	Candida m Res gg Fluconaz od Voriconaz
R65.1	Syst inflam Response-Synd [SIRS] infekt m Organkomp	U84	Herpesviren m Res gg Virustat
R65.2	Syst inflam Response-Synd [SIRS] ni-infekt o Organkomp	Z21	Asympt HIV-Inf [Human Immundefizienz-Virus-Inf]
R65.3	Syst inflam Response-Synd [SIRS] ni-infekt m Organkomp		

ADRG T01

OR-Prozedur bei infektiösen und parasitären Krankheiten

OR-Prozedur

DRG T01A

OR-Prozedur bei infektiösen und parasitären Krankheiten mit komplexer OR-Prozedur, komplizierenden Prozeduren oder bei Zustand nach Organtransplantation

Komplexe OR-Prozeduren oder Nebendiagnose in Tabelle T01-1 oder Komplizierende Prozeduren

DRG T01B

OR-Prozedur bei infektiösen und parasitären Krankheiten ohne komplexe OR-Prozedur, ohne komplizierende Prozeduren, ausser bei Zustand nach Organtransplantation, bei Sepsis

Hauptdiagnose in Tabelle T01-2

DRG T01C

OR-Prozedur bei infektiösen und parasitären Krankheiten ohne komplexe OR-Prozedur, ohne komplizierende Prozeduren, ausser bei Zustand nach Organtransplantation, ausser bei Sepsis

Nebendiagnose T01-1

Z94.0	Zustand nach Nierentransplantation	Z94.4	Zustand nach Lebertransplantation
Z94.1	Zustand nach Herztransplantation	Z94.80	Z n hämatopoet StammzTx oh ggw ImmSupp
Z94.2	Zustand nach Lungentransplantation	Z94.81	Z n hämatopoet StammzTx m ggw ImmSupp
Z94.3	Zustand nach Herz-Lungen-Transplantation	Z94.88	Z n sonst Organ-/GewebeTx

Hauptdiagnose T01-2

A01.0	Typhus abdominalis	A39.8	Sonstige Meningokokkeninfektionen
A01.1	Paratyphus A	A39.9	Meningokokkeninfektion, nnbez
A01.2	Paratyphus B	A40.0	Sepsis durch Streptokokken, Gruppe A
A01.3	Paratyphus C	A40.1	Sepsis durch Streptokokken, Gruppe B
A02.1	Salmonellensepsis	A40.2	Sepsis durch Streptokokken, Gruppe D
A20.7	Pestsepsis	A40.3	Sepsis durch Streptococcus pneumoniae
A21.7	Generalisierte Tularämie	A40.8	Sonst Sepsis durch Streptokokken
A22.7	Milzbrandsepsis	A40.9	Sepsis durch Streptokokken, nicht näher bezeichnet
A24.0	Rotz	A41.0	Sepsis durch Staphylococcus aureus
A24.1	Akute oder fulminante Melioidose	A41.1	Sepsis durch sonstige näher bezeichnete Staphylokokken
A26.7	Erysipelothrix-Sepsis	A41.2	Sepsis durch nnbez Staphylokokken
A27.0	Leptospirosis icterohaemorrhagica [Weil-Krankheit]	A41.3	Sepsis durch Haemophilus influenzae
A32.7	Listeriensepsis	A41.4	Sepsis durch Anaerobier
A39.1	Waterhouse-Friderichsen-Syndrom	A41.51	Sepsis durch Escherichia coli [E coli]
A39.2	Akute Meningokokkensepsis	A41.52	Sepsis durch Pseudomonas
A39.3	Chronische Meningokokkensepsis	A41.58	Sepsis durch sonstige gramnegative Erreger
A39.4	Meningokokkensepsis, nnbez	A41.8	Sonstige nbez Sepsis

A41.9	Sepsis, nnbez	B44.7	Disseminierte Aspergillose
A42.7	Aktinomykotische Sepsis	B45.7	Disseminierte Kryptokokkose
A44.0	Systemische Bartonellose	B46.4	Disseminierte Mukormykose
A48.0	Gasbrand [Gasödem]	B50.8	Sonst schwere Formen od Komplikation der Malaria tropica
A48.3	Syndrom des toxischen Schocks	B51.0	Malaria tertiana mit Milzruptur
A78	Q-Fieber	B52.8	Malaria quartana mit sonstigen Komplikationen
B00.7	Disseminierte Herpesvirus-KH	B55.0	Viszerale Leishmaniose
B37.7	Candida-Sepsis	P35.2	Angeborene Infektion d Herpesviren [Herpes simplex]
B38.7	Disseminierte Kokzidioidomykose	P37.2	Neugeborenenlisteriose (disseminiert)
B39.3	Disseminierte Histoplasmose durch Histoplasma capsulatum	R57.1	Hypovolämischer Schock
B41.7	Disseminierte Parakokzidioidomykose	R57.2	Septischer Schock
B42.7	Disseminierte Sporotrichose	R57.8	Sonstige Formen Schock

ADRG T36**Intensivmedizinische Komplexbehandlung > 392 / 552 Aufwandspunkte oder komplexe Vakuumbehandlung bei infektiösen und parasitären Krankheiten**

Intensivmedizinische Komplexbehandlung > 392 / 552 Aufwandspunkte oder Prozedur in Tabelle T36-1 und Prozedur in Tabelle T36-2 und Vierzeitige bestimmte OR-Prozeduren

DRG T36Z**Intensivmedizinische Komplexbehandlung > 392 / 552 Aufwandspunkte oder komplexe Vakuumbehandlung bei infektiösen und parasitären Krankheiten****Prozedur T36-1**

86.88.50↔ Anl o Wchs e Syst z Vkuumvrs, tiefr, an Knch u Gl d Extrm
 86.88.51↔ Anl o Wchs e Syst z Vkuumvrs, tiefr, an Thr, Mdst u Strn
 86.88.52↔ Anl o Wechsel e Syst zur Vakuumversiegelung, a off Abd

86.88.53↔ Anl o Wechsel e Syst zur Vakuumversiegelung, endorektal
 86.88.59↔ Anl o Wchs e Syst z Vkuumvrs, an Haut u Unth o snst Lk

Prozedur T36-2

93.57.12‡↔ Kont Sogbehandlung b e Vakuumversiegelung, 8 Tag u läng

ADRG T60**Sepsis**

Hauptdiagnose in Tabelle T60-1

DRG T60A**Sepsis mit komplizierenden Prozeduren oder bei Zustand nach Organtransplantation, mit äusserst schweren CC**

(Komplizierende Prozeduren oder Nebendiagnose in Tabelle T60-2) und PCCL > 3

DRG T60B**Sepsis mit komplizierenden Prozeduren oder bei Zustand nach Organtransplantation, ohne äusserst schwere CC, Alter < 16 J. oder ohne komplizierende Prozeduren, ausser bei Z. n. Organtranspl., mit äuss. schweren CC, Alter < 16 J. oder mit Para-/Tetraplegie**

(Komplizierende Prozeduren oder Nebendiagnose in Tabelle T60-2) und (Alter < 16 Jahre oder Nebendiagnose in Tabelle T60-3) oder PCCL > 3 und (Alter < 16 Jahre oder Nebendiagnose in Tabelle T60-3)

DRG T60C**Sepsis mit komplizierenden Prozeduren oder bei Zustand nach Organtransplantation, ohne äusserst schwere CC, Alter > 15 Jahre oder ohne kompliz. Proz., ausser bei Z. n. Organtranspl., mit äuss. schweren CC, Alter > 15 Jahre oder ohne Para-/Tetraplegie**

Komplizierende Prozeduren oder Nebendiagnose in Tabelle T60-2 oder PCCL > 3

DRG T60D**Sepsis ohne komplizierende Prozeduren, ausser bei Zustand nach Organtransplantation, ohne äusserst schwere CC, Alter < 10 Jahre**

Alter < 10 Jahre

DRG T60E**Sepsis ohne komplizierende Prozeduren, ausser bei Zustand nach Organtransplantation, ohne äusserst schwere CC, Alter > 9 Jahre**

DRG T60F**Sepsis, verstorben < 8 Tage nach Aufnahme**

Entlassungsgrund ist gleich Verstorben (07) und Verweildauer < 8 Tage

Hauptdiagnose T60-1

A01.0	Typhus abdominalis	A41.4	Sepsis durch Anaerobier
A01.1	Paratyphus A	A41.51	Sepsis durch Escherichia coli [E coli]
A01.2	Paratyphus B	A41.52	Sepsis durch Pseudomonas
A01.3	Paratyphus C	A41.58	Sepsis durch sonstige gramnegative Erreger
A02.1	Salmonellensepsis	A41.8	Sonstige nbez Sepsis
A20.7	Pestsepsis	A41.9	Sepsis, nnbez
A21.7	Generalisierte Tularämie	A42.7	Aktinomykotische Sepsis
A22.7	Milzbrandsepsis	A44.0	Systemische Bartonellose
A24.0	Rotz	A48.0	Gasbrand [Gasödem]
A24.1	Akute oder fulminante Melioidose	A48.3	Syndrom des toxischen Schocks
A26.7	Erysipelothrix-Sepsis	A78	Q-Fieber
A27.0	Leptospirosis icterohaemorrhagica [Weil-Krankheit]	B00.7	Disseminierte Herpesvirus-KH
A32.7	Listeriensepsis	B37.7	Candida-Sepsis
A39.1	Waterhouse-Friderichsen-Syndrom	B38.7	Disseminierte Kokzidioidomykose
A39.2	Akute Meningokokkensepsis	B39.3	Disseminierte Histoplasmose durch Histoplasma capsulatum
A39.3	Chronische Meningokokkensepsis	B41.7	Disseminierte Parakokzidioidomykose
A39.4	Meningokokkensepsis, nnbez	B42.7	Disseminierte Sporotrichose
A39.8	Sonstige Meningokokkeninfektionen	B44.7	Disseminierte Aspergillose
A39.9	Meningokokkeninfektion, nnbez	B45.7	Disseminierte Kryptokokkose
A40.0	Sepsis durch Streptokokken, Gruppe A	B46.4	Disseminierte Mukormykose
A40.1	Sepsis durch Streptokokken, Gruppe B	B50.8	Sonst schwere Formen od Komplikation der Malaria tropica
A40.2	Sepsis durch Streptokokken, Gruppe D	B51.0	Malaria tertiana mit Milzruptur
A40.3	Sepsis durch Streptococcus pneumoniae	B52.8	Malaria quartana mit sonstigen Komplikationen
A40.8	Sonst Sepsis durch Streptokokken	B55.0	Viszerale Leishmaniose
A40.9	Sepsis durch Streptokokken, nicht näher bezeichnet	P35.2	Angeborene Infektion d Herpesviren [Herpes simplex]
A41.0	Sepsis durch Staphylococcus aureus	P37.2	Neugeborenenlisteriose (disseminiert)
A41.1	Sepsis durch sonstige näher bezeichnete Staphylokokken	R57.1	Hypovolämischer Schock
A41.2	Sepsis durch nnbez Staphylokokken	R57.2	Septischer Schock
A41.3	Sepsis durch Haemophilus influenzae	R57.8	Sonstige Formen Schock

Nebendiagnose T60-2

Z94.0	Zustand nach Nierentransplantation	Z94.4	Zustand nach Lebertransplantation
Z94.1	Zustand nach Herztransplantation	Z94.80	Z n hämatopoet StammzTx oh ggw ImmSupp
Z94.2	Zustand nach Lungentransplantation	Z94.81	Z n hämatopoet StammzTx m ggw ImmSupp
Z94.3	Zustand nach Herz-Lungen-Transplantation	Z94.88	Z n sonst Organ-/GewebeTx

Nebendiagnose T60-3

G04.1	Tropische spastische Paraplegie	G82.42	Spast Tetrapares u Tetrapleg, chron kompl QSL
G82.02	Schlaff Parapares u Parapleg, chron kompl QSL	G82.43	Spast Tetrapares u Tetrapleg, chron inkompl QSL
G82.03	Schlaff Parapares u Parapleg, chron inkompl QSL	G82.49	Spast Tetrapares u Tetrapleg, nnbez
G82.09	Schlaff Parapares u Parapleg, nnbez	G82.52	Tetrapares u Tetrapleg, nnbez, chron kompl QSL
G82.12	Spast Parapares u Parapleg, chron kompl QSL	G82.53	Tetrapares u Tetrapleg, nnbez, chron inkompl QSL
G82.13	Spast Parapares u Parapleg, chron inkompl QSL	G82.59	Tetrapares u Tetrapleg, nnbez
G82.19	Spast Parapares u Parapleg, nnbez	G95.1	Vaskuläre Myelopathie
G82.22	Parapares u Parapleg, nnbez, chron kompl QSL	G95.2	Rückenmarkskompression, nnbez
G82.23	Parapares u Parapleg, nnbez, chron inkompl QSL	G95.80	HarnblasLähm b Schädig ob motor Neuron [UMNL]
G82.29	Parapares u Parapleg, nnbez	G95.81	HarnblasLähm b Schädig unt motor Neuron [LMNL]
G82.32	Schlaff Tetrapares u Tetrapleg, chron kompl QSL	G95.9	KH Rückenmark, nnbez
G82.33	Schlaff Tetrapares u Tetrapleg, chron inkompl QSL	P11.51	Geburtsverletzung Wirbelsäule u RM m chron QSL
G82.39	Schlaff Tetrapares u Tetrapleg, nnbez		

ADRG T61**Postoperative und posttraumatische Infektionen**

Hauptdiagnose in Tabelle T61-1

DRG T61A**Postoperative und posttraumatische Infektionen mit komplizierenden Prozeduren oder komplizierender Diagnose**

Komplizierende Prozeduren oder mindestens eine Nebendiagnose in Tabelle T61-2

DRG T61B**Postoperative und posttraumatische Infektionen ohne komplizierende Prozeduren, ohne komplizierende Diagnose****Hauptdiagnose T61-1**

T79.3	Posttraumatische Wundinfektion, aonkl	T81.4	Infektion nach Eingriff, aonkl
-------	---------------------------------------	-------	--------------------------------

Diagnose T61-2

A01.0	Typhus abdominalis	B37.7	Candida-Sepsis
A01.1	Paratyphus A	B38.7	Disseminierte Kokzidioidomykose
A01.2	Paratyphus B	B39.3	Disseminierte Histoplasmose durch Histoplasma capsulatum
A01.3	Paratyphus C	B41.7	Disseminierte Parakokzidioidomykose
A02.1	Salmonellensepsis	B42.7	Disseminierte Sporotrichose
A20.7	Pestsepsis	B44.7	Disseminierte Aspergilliose
A21.7	Generalisierte Tularämie	B45.7	Disseminierte Kryptokokkose
A22.7	Milzbrandsepsis	B46.4	Disseminierte Mukormykose
A24.0	Rotz	B50.8	Sonst schwere Formen od Komplikation der Malaria tropica
A24.1	Akute oder fulminante Melioidose	B51.0	Malaria tertiana mit Milzruptur
A26.7	Erysipelothrix-Sepsis	B52.8	Malaria quartana mit sonstigen Komplikationen
A27.0	Leptospirosis icterohaemorrhagica [Weil-Krankheit]	B55.0	Viszerale Leishmaniose
A32.7	Listeriensepsis	M03.00	Arthritis nach MeningokInf, mehrere Lok
A39.1	Waterhouse-Friderichsen-Syndrom	M03.01	Arthritis nach MeningokInf Schulterregion
A39.2	Akute Meningokokkensepsis	M03.02	Arthritis nach MeningokInf Oberarm
A39.3	Chronische Meningokokkensepsis	M03.03	Arthritis nach MeningokInf Unterarm
A39.4	Meningokokkensepsis, nnbez	M03.04	Arthritis nach MeningokInf Hand
A39.8	Sonstige Meningokokkeninfektionen	M03.05	Arthritis nach MeningokInf Becken/Oberschenkel
A39.9	Meningokokkeninfektion, nnbez	M03.06	Arthritis nach MeningokInf Unterschenkel
A40.0	Sepsis durch Streptokokken, Gruppe A	M03.07	Arthritis nach MeningokInf Knöchel/Fuß
A40.1	Sepsis durch Streptokokken, Gruppe B	M03.08	Arthritis nach MeningokInf, sonst Lok
A40.2	Sepsis durch Streptokokken, Gruppe D	M03.09	Arthritis nach Meningokokkeninfektion, nnbez Lok
A40.3	Sepsis durch Streptococcus pneumoniae	P35.2	Angeborene Infektion d Herpesviren [Herpes simplex]
A40.8	Sonst Sepsis durch Streptokokken	P37.2	Neugeborenenlisteriose (disseminiert)
A40.9	Sepsis durch Streptokokken, nicht näher bezeichnet	R57.1	Hypovolämischer Schock
A41.0	Sepsis durch Staphylococcus aureus	R57.2	Septischer Schock
A41.1	Sepsis durch sonstige näher bezeichnete Staphylokokken	R57.8	Sonstige Formen Schock
A41.2	Sepsis durch nnbez Staphylokokken	R65.0	Syst inflam Response-Synd [SIRS] infek o Organkomp
A41.3	Sepsis durch Haemophilus influenzae	R65.1	Syst inflam Response-Synd [SIRS] infek m Organkomp
A41.4	Sepsis durch Anaerobier	R65.2	Syst inflam Response-Synd [SIRS] ni-infekt o Organkomp
A41.51	Sepsis durch Escherichia coli [E coli]	R65.3	Syst inflam Response-Synd [SIRS] ni-infekt m Organkomp
A41.52	Sepsis durch Pseudomonas	R65.9	System inflamm Response-Synd [SIRS], nnbez
A41.58	Sepsis durch sonstige gramnegative Erreger	Z94.0	Zustand nach Nierentransplantation
A41.8	Sonstige nbez Sepsis	Z94.1	Zustand nach Herztransplantation
A41.9	Sepsis, nnbez	Z94.2	Zustand nach Lungentransplantation
A42.7	Aktinomykotische Sepsis	Z94.3	Zustand nach Herz-Lungen-Transplantation
A44.0	Systemische Bartonellose	Z94.4	Zustand nach Lebertransplantation
A48.0	Gasbrand [Gasödem]	Z94.80	Z n hämatopoet StammzTx oh ggw ImmSupp
A48.3	Syndrom des toxischen Schocks	Z94.81	Z n hämatopoet StammzTx m ggw ImmSupp
A78	Q-Fieber	Z94.88	Z n sonst Organ-/GewebeTx
B00.7	Disseminierte Herpesvirus-KH		

ADRG T62**Fieber unbekannter Ursache**

Hauptdiagnose in Tabelle T62-1

DRG T62A**Fieber unbekannter Ursache mit äusserst schweren oder schweren CC, Alter > 5 Jahre**

PCCL > 2 und Alter > 5 Jahre

DRG T62B**Fieber unbekannter Ursache ohne äusserst schwere oder schwere CC oder Alter < 6 Jahre****Hauptdiagnose T62-1**

R50.2	Medikamenten-induziertes Fieber [Drug fever]	R50.88	Sonstiges näher bezeichnetes Fieber
R50.80	Fieber unbekannter Ursache	R50.9	Fieber, nnbez

ADRG T63**Virale Erkrankung**

Hauptdiagnose in Tabelle T63-1

DRG T63A**Virale Erkrankung bei Zustand nach Organtransplantation**

Nebendiagnose in Tabelle T63-2

DRG T63B**Virale Erkrankung bei Infektion mit Zytomegalieviren ausser bei Zustand nach Organtransplantation**

Hauptdiagnose in Tabelle T63-3

DRG T63C**Andere virale Erkrankungen****Hauptdiagnose T63-1**

A74.8	Sonstige Chlamydienkrankheiten	B04	Affenpocken
A74.9	Chlamydieninfektion, nnbez	B05.4	Masern mit Darmkomplikationen
A80.4	Akute nichtparalytische Poliomyelitis	B05.8	Masern mit sonstigen Komplikationen
A90	Dengue-Fieber [Klassische Dengue]	B05.9	Masern ohne Komplikation
A91	Hämorrhagisches Dengue-Fieber	B06.8	Röteln mit sonstigen Komplikationen
A92.0	Chikungunya-Viruskrankheit	B06.9	Röteln ohne Komplikation
A92.1	O'Nyong-nyong-Fieber	B08.0	Sonstige Infektionen durch Orthopoxviren
A92.3	West-Nil-Virusinfektion	B08.2	Exanthema subitum [Sechste Krankheit]
A92.4	Rifttalfeiber	B08.3	Erythema infectiosum [Fünfte Krankheit]
A92.8	Sonst nb, durch Moskitos übertragene Virus-KH	B08.4	Vesikuläre Stomatitis mit Exanthem durch Enteroviren
A92.9	Durch Moskitos übertragene Virus-KH, nnbez	B08.8	Sonst nbez Virusinf, durch Haut-/Schleimhautläsion gekennz
A93.0	Oropouche-Viruskrankheit	B09	Nnbez Virusinf, durch Haut-/Schleimhautläsion gekennz
A93.1	Pappataci-Fieber	B25.1	Hepatitis durch Zytomegalieviren
A93.2	Colorado-Zeckenfeiber	B25.2	Pankreatitis durch Zytomegalieviren
A93.8	Sonst nb, durch Arthropoden übertragene Virus-KH	B25.80	Infekt des Verdauungstraktes durch Zytomegalieviren
A94	Durch Arthropoden übertragene Virus-KH, nnbez	B25.88	Sonstige Zytomegalie
A95.0	Buschgelbfieber	B25.9	Zytomegalie, nnbez
A95.1	Urbanes Gelbfieber	B26.8	Mumps mit sonstigen Komplikationen
A95.9	Gelbfieber, nnbez	B26.9	Mumps ohne Komplikation
A96.0	Hämorrhagisches Fieber durch Junin-Viren	B27.0	Mononukleose durch Gamma-Herpesviren
A96.1	Hämorrhagisches Fieber durch Machupo-Viren	B27.1	Mononukleose durch Zytomegalieviren
A96.2	Lassa-Fieber	B27.8	Sonstige infektiöse Mononukleose
A96.8	Sonstiges hämorrhagisches Fieber durch Arenaviren	B27.9	Infektiöse Mononukleose, nnbez
A96.9	Hämorrhagisches Fieber durch Arenaviren, nnbez	B33.1	Ross-River-Krankheit
A98.0	Hämorrhagisches Krim-Kongo-Fieber	B33.3	Infektion durch Retroviren, aonkl
A98.1	Hämorrhagisches Omsk-Fieber	B33.4	Hantavirus- (Herz-) Lungensyndrom
A98.2	Kyasanur-Wald-Krankheit	B33.8	Sonstige nbez Viruskrankheiten
A98.3	Marburg-Viruskrankheit	B34.0	Infektion durch Adenoviren nnbez Lok
A98.4	Ebola-Viruskrankheit	B34.1	Infektion durch Enteroviren nnbez Lok
A98.8	Sonstige nbez hämorrhagische Virus-KH	B34.2	Infektion durch Koronaviren nnbez Lok
A99	Nnbez hämorrhagische Virus-KH	B34.3	Infektion durch Parvoviren nnbez Lok
B00.1	Dermatitis vesicularis d Herpesviren	B34.4	Infektion durch Papovaviren nnbez Lok
B00.8	Sonstige Infektionsformen durch Herpesviren	B34.8	Sonstige Virusinfektionen nnbez Lokalisation
B01.8	Varizellen mit sonstigen Komplikationen	B34.9	Virusinfektion, nnbez
B01.9	Varizellen ohne Komplikation	J10.8	Grippe m sonst Manifestat, Influenzaviren nachg
B02.7	Zoster generalisatus	J11.8	Grippe m sonst Manifestat, Viren nicht nachg
B02.8	Zoster mit sonstigen Komplikationen	P35.1	Angeborene Zytomegalie
B03	Pocken		

Nebendiagnose T63-2

Z94.0	Zustand nach Nierentransplantation	Z94.4	Zustand nach Lebertransplantation
Z94.1	Zustand nach Herztransplantation	Z94.80	Z n hämatopoet StammzTx oh ggw ImmSupp
Z94.2	Zustand nach Lungentransplantation	Z94.81	Z n hämatopoet StammzTx m ggw ImmSupp
Z94.3	Zustand nach Herz-Lungen-Transplantation	Z94.88	Z n sonst Organ-/GewebeTx

Hauptdiagnose T63-3

B25.1	Hepatitis durch Zytomegalieviren	B25.88	Sonstige Zytomegalie
B25.2	Pankreatitis durch Zytomegalieviren	B25.9	Zytomegalie, nnbez
B25.80	Infekt des Verdauungstraktes durch Zytomegalieviren	P35.1	Angeborene Zytomegalie

ADRG T64 **Andere infektiöse und parasitäre Krankheiten**

Hauptdiagnose in Tabelle T64-1

DRG T64A **Andere infektiöse und parasitäre Krankheiten, Alter < 16 Jahre**

(Hauptdiagnose in Tabelle T64-2 oder mindestens eine Nebendiagnose in Tabelle T64-3 oder Alter < 16 Jahre) und Alter < 16 Jahre

DRG T64B **Andere infektiöse und parasitäre Krankheiten mit komplexer Diagnose, Alter > 15 Jahre**

Hauptdiagnose in Tabelle T64-2 oder mindestens eine Nebendiagnose in Tabelle T64-3 oder Alter < 16 Jahre

DRG T64C **Andere infektiöse und parasitäre Krankheiten ohne komplexe Diagnose, Alter > 15 Jahre****Hauptdiagnose T64-1**

A01.4	Paratyphus, nnbez	A32.8	Sonstige Formen der Listeriose
A02.2	Lokalisierte Salmonelleninfektionen	A32.9	Listeriose, nnbez
A02.8	Sonstige nbez Salmonelleninfektionen	A35	Sonstiger Tetanus
A02.9	Salmonelleninfektion, nnbez	A36.8	Sonstige Diphtherie
A05.1	Botulismus	A36.9	Diphtherie, nnbez
A06.3	Amöbom des Darmes	A38	Scharlach
A06.8	Amöbeninfektion an sonst Lok	A42.8	Sonstige Formen der Aktinomykose
A06.9	Amöbiasis, nnbez	A42.9	Aktinomykose, nnbez
A20.0	Bubonepest	A43.8	Sonstige Formen der Nokardiose
A20.1	Hautpest	A43.9	Nokardiose, nnbez
A20.8	Sonstige Formen der Pest	A44.1	Kutane u mukokutane Bartonellose
A20.9	Pest, nnbez	A44.8	Sonstige Formen der Bartonellose
A21.0	Ulzeroglanduläre Tularämie	A44.9	Bartonellose, nnbez
A21.1	Okuloglanduläre Tularämie	A48.4	Brazilian purpuric fever
A21.8	Sonstige Formen der Tularämie	A48.8	Sonstige nbez bakterielle KH
A21.9	Tularämie, nnbez	A49.0	Staphylokokkeninfektion nnbez Lok
A22.8	Sonstige Formen des Milzbrandes	A49.1	Streptokokkeninfektion nnbez Lok
A22.9	Milzbrand, nnbez	A49.2	Infektion durch Haemophilus influenzae nnbez Lok
A23.0	Brucellose durch Brucella melitensis	A49.3	Mykoplasmeninfektion nnbez Lok
A23.1	Brucellose d Brucella abortus	A49.8	Sonstige bakterielle Infektionen nnbez Lok
A23.2	Brucellose durch Brucella suis	A49.9	Bakterielle Infektion, nnbez
A23.3	Brucellose durch Brucella canis	A50.0	Floride konnatale Frühsyphilis
A23.8	Sonstige Brucellose	A50.1	Latente konnatale Frühsyphilis
A23.9	Brucellose, nnbez	A50.2	Konnatale Frühsyphilis, nnbez
A24.2	Subakute oder chronische Melioidose	A50.5	Sonst Formen floride konnatale Spätsyphilis
A24.3	Sonstige Melioidose	A50.6	Latente konnatale Spätsyphilis
A24.4	Melioidose, nnbez	A50.7	Konnatale Spätsyphilis, nnbez
A25.0	Spirillen-Rattenbisskrankheit	A50.9	Syphilis connata, nnbez
A25.1	Streptobazillen-Rattenbisskrankheit	A51.2	Primäraffekt bei Syphilis, sonstige Lok
A25.9	Rattenbißkrankheit, nnbez	A51.4	Sonstige sekundäre Syphilis
A26.0	Haut-Erysipeloid	A51.5	Latente Frühsyphilis
A26.8	Sonstige Formen des Erysipelds	A51.9	Frühsyphilis, nnbez
A26.9	Erysipeloid, nnbez	A52.7	Sonstige floride Spätsyphilis
A27.9	Leptospirose, nnbez	A52.8	Latente Spätsyphilis
A28.0	Pasteurellose	A52.9	Spätsyphilis, nnbez
A28.2	Extraintestinale Yersiniose	A53.0	Latente Syphilis, nicht als früh od spät bez
A28.8	Sonst nbez bakterielle Zoonosen, aonkl	A53.9	Syphilis, nnbez
A28.9	Bakterielle Zoonose, nnbez	A54.8	Sonstige Gonokokkeninfektionen
A30.0	Indeterminierte Lepra	A54.9	Gonokokkeninfektion, nnbez
A30.1	Tuberkuloide Lepra	A59.8	Sonstige Lokalisationen der Trichomoniasis
A30.2	Borderline-tuberkuloide Lepra	A59.9	Trichomoniasis, nnbez
A30.3	Borderline-Lepra	A65	Nichtvenerische Syphilis
A30.4	Borderline-lepromatöse Lepra	A66.7	Sonstige Manifestationen b Frambösie
A30.5	Lepromatöse Lepra	A66.8	Latente Frambösie
A30.8	Sonstige Formen der Lepra	A66.9	Frambösie, nnbez
A30.9	Lepra, nnbez	A67.2	Spätstadium der Pinta
A31.80	Disseminierte atypische Mykobakteriose	A67.9	Pinta, nnbez
A31.88	Sonstige Infektionen durch Mykobakterien	A68.0	Durch Läuse übertragenes Rückfallfieber
A31.9	Infektion durch Mykobakterien, nicht näher bezeichnet	A68.1	Durch Zecken übertragenes Rückfallfieber
A32.0	Kutane Listeriose	A68.9	Rückfallfieber, nnbez

A69.2	Lyme-Krankheit	B52.0	Malaria quartana mit Nephropathie
A69.8	Sonstige nbez Spirochäteninfektionen	B52.9	Malaria quartana ohne Komplikation
A69.9	Spirochäteninfektion, nnbez	B53.0	Malaria durch Plasmodium ovale
A75.0	Epidem Fleckfieber d Rickettsia prowazeki	B53.1	Malaria durch Affen-Plasmodien
A75.1	Fleckfieber-Spätrezidiv [Brill-Krankheit]	B53.8	Sonstige parasitologisch bestätigte Malaria, aonkl
A75.2	Fleckfieber durch Rickettsia typhi [Rickettsia mooseri]	B54	Malaria, nnbez
A75.3	Fleckfieber durch Rick tsutsugamushi [Rick orientalis]	B55.9	Leishmaniose, nnbez
A75.9	Fleckfieber, nnbez	B56.0	Trypanosomiasis gambiensis
A77.0	Zeckenbißfieber durch Rickettsia rickettsii	B56.1	Trypanosomiasis rhodesiensis
A77.1	Zeckenbißfieber durch Rickettsia conori	B56.9	Afrikanische Trypanosomiasis, nnbez
A77.2	Zeckenbißfieber durch Rickettsia sibirica	B57.1	Akute Chagas-Krankheit ohne Herzbeteiligung
A77.3	Zeckenbißfieber durch Rickettsia australis	B57.3	Chagas-Krankheit (chron) m Beteiligung Verdauungssystem
A77.8	Sonstige Zeckenbißfieber	B57.4	Chagas-Krankheit (chronisch) m Beteiligung Nervensystem
A77.9	Zeckenbißfieber, nnbez	B57.5	Chagas-Krankheit (chronisch) m Beteiligung sonst Organe
A79.0	Wolhynisches Fieber	B58.8	Toxoplasmosen mit Beteiligung sonstiger Organe
A79.1	Rickettsienpocken durch Rickettsia akari	B58.9	Toxoplasmose, nnbez
A79.8	Sonstige nbez Rickettsiosen	B60.0	Babesiose
A79.9	Rickettsiose, nnbez	B60.1	Akanthamöbiasis
B37.88	Kandidose an sonst Lok	B60.2	Naegleriainfektion
B37.9	Kandidose, nnbez	B60.8	Sonstige näher bezeichnete Protozoenkrankheiten
B38.8	Sonstige Formen der Kokzidioidomykose	B64	Nicht näher bezeichnete Protozoenkrankheit
B38.9	Kokzidioidomykose, nicht näher bezeichnet	B65.2	Schistosomiasis durch Schistosoma japonicum
B39.4	Histoplasmose durch Histoplasma capsulatum, nnbez	B65.8	Sonstige Formen der Schistosomiasis
B39.5	Histoplasmose durch Histoplasma duboisii	B65.9	Schistosomiasis, nnbez
B39.9	Histoplasmose, nnbez	B66.2	Dicrocoeliasis
B40.3	Blastomykose der Haut	B66.8	Befall durch sonstige nbez Trematoden
B40.7	Disseminierte Blastomykose	B66.9	Trematodenbefall, nnbez
B40.8	Sonstige Formen der Blastomykose	B67.2	Echinococc-granul-Inf [zyst Echinokok] Knochen
B40.9	Blastomykose, nnbez	B67.3	Echinococc-granul-Inf [zyst Echinokok] mehr u so Lok
B41.0	Parakokzidioidomykose der Lunge	B67.4	Echinococc-granulos-Inf [zyst Echinokok], nnbez
B41.8	Sonstige Formen der Parakokzidioidomykose	B67.6	Echinococc-multilocular-Inf [alveol Echinokok] mehr u so Lok
B41.9	Parakokzidioidomykose, nnbez	B67.7	Echinococc-multilocular-Inf [alveol Echinokok], nnbez
B42.1	Lymphokutane Sporotrichose	B67.9	Sonstige und nicht näher bezeichnete Echinokokkose
B42.8	Sonstige Formen der Sporotrichose	B72	Drakunkulose
B42.9	Sporotrichose, nnbez	B73	Onchozerkose
B43.0	Chromomykose der Haut	B74.0	Filariose durch Wuchereria bancrofti
B43.1	Chromomykotischer Abszess, Gehirn	B74.1	Filariose durch Brugia malayi
B43.2	Chromomykotische(r) Abszess und Zyste, Unterhaut	B74.2	Filariose durch Brugia timori
B43.8	Sonstige Formen der Chromomykose	B74.3	Loiasis
B43.9	Chromomykose, nnbez	B74.4	Mansonelliasis
B44.2	Aspergillose der Tonsillen	B74.8	Sonstige Filariose
B44.8	Sonstige Formen der Aspergillose	B74.9	Filariose, nnbez
B44.9	Aspergillose, nnbez	B75	Trichinellose
B45.2	Kryptokokkose der Haut	B81.4	Mischformen intestinaler Helminthosen
B45.3	Kryptokokkose der Knochen	B83.0	Larva migrans visceralis
B45.8	Sonstige Formen der Kryptokokkose	B83.1	Gnathostomiasis
B45.9	Kryptokokkose, nnbez	B83.2	Angiostrongyliasis durch Parastrongylus cantonensis
B46.2	Mukormykose des Magen-Darmtraktes	B83.3	Syngamiasis
B46.3	Mukormykose der Haut	B83.4	Hirudiniasis interna
B46.5	Mukormykose, nnbez	B83.8	Sonstige näher bezeichnete Helminthosen
B46.8	Sonstige Formen der Zygomykose	B83.9	Helminthose, nicht näher bezeichnet
B46.9	Zygomykose, nnbez	B88.8	Sonstiger nbez Parasitenbefall der Haut
B47.0	Eumyzetom	B89	Nnbez parasitäre Krankheit
B47.1	Aktinomyzetom	B99	Sonstige und nicht näher bezeichnete Infektionskrankheiten
B47.9	Myzetom, nnbez	L94.6	Ainhum
B48.0	Lobomykose	P35.8	Sonstige angeborene Viruskrankheiten
B48.1	Rhinosporidiose	P35.9	Angeborene Viruskrankheit, nnbez
B48.2	Allescheriose	P37.0	Angeborene Tuberkulose
B48.3	Geotrichose	P37.1	Angeborene Toxoplasmose
B48.4	Penizilliose	P37.3	Angeborene Malaria tropica
B48.7	Mykosen durch opportunistisch-pathogene Pilze	P37.4	Sonstige angeborene Malaria
B48.8	Sonstige näher bezeichnete Mykosen	P37.8	Sonst nbez angeborene infektiöse u parasitäre KH
B49	Nicht näher bezeichnete Mykose	P37.9	Angeborene infektiöse od parasitäre KH, nnbez
B50.9	Malaria tropica, nnbez	T80.2	Infektion nach Infus/Transfus/Injekt zu therap Zwecken
B51.8	Malaria tertiana mit sonstigen Komplikationen	T88.0	Infektion nach Impfung [Immunisierung]
B51.9	Malaria tertiana ohne Komplikation		

Hauptdiagnose T64-2

A69.2 Lyme-Krankheit

Diagnose T64-3

D69.52	Heparin-induzierte Thrombozytopenie Typ I	D70.18	Sonst VeriForm arzneimittelinduz Agranulozyt/Neutropenie
D69.53	Heparin-induzierte Thrombozytopenie Typ II	D70.19	Arzneimittelinduz Agranulozyt/Neutropenie, nnbez
D69.57	Sonst sek ThromboPen, transfusionsrefraktär	D90	Immunkompr n Bestrahl/Chemother/sonst immunsupp Maßñ
D69.58	Sonst sek ThromboPen, n transfusionsrefraktär	Z94.0	Zustand nach Nierentransplantation
D69.59	Sekundäre Thrombozytopenie, nicht näher bezeichnet	Z94.1	Zustand nach Herztransplantation
D70.10	Arzneimittelinduz Agranulozyt/Neutropenie: Krit Ph < 4Tg	Z94.2	Zustand nach Lungentransplantation
D70.11	Arzneimittelinduz Agranulozyt/Neutropenie: Krit Ph 10-19Tg	Z94.3	Zustand nach Herz-Lungen-Transplantation
D70.12	Arzneimittelinduz Agranulozyt/Neutropenie: Krit Ph > 19Tg	Z94.4	Zustand nach Lebertransplantation
D70.13	Arzneimittelinduz Agranulozyt/Neutropenie: Krit Ph 4 - < 7Tg	Z94.81	Z n hämatopoet StammzTx m ggw ImmSupp
D70.14	Arzneimittelinduz Agranulozyt/Neutropenie: Krit Ph 7 - < 10Tg		

ADRG T77**Komplexbehandlung bei multiresistenten Erregern bei infektiösen und parasitären Krankheiten**

Prozedur in Tabelle T77-1

DRG T77Z**Komplexbehandlung bei multiresistenten Erregern bei infektiösen und parasitären Krankheiten****Prozedur T77-1**

93.59.51‡↔ Kmplbh b Bsied o Infkt m mltrs Errgrn, 7 bs 13 Bhdlt
 93.59.52‡↔ Kmplbh b Bsied o Infkt m mltrs Errgrn, 14 bs 20 Bhdlt

93.59.53‡↔ Kmplbh b Bsied o Infkt m mltrs Errgrn, 21 o mhr Bhdlt

MDC 19

Psychische Krankheiten und Störungen

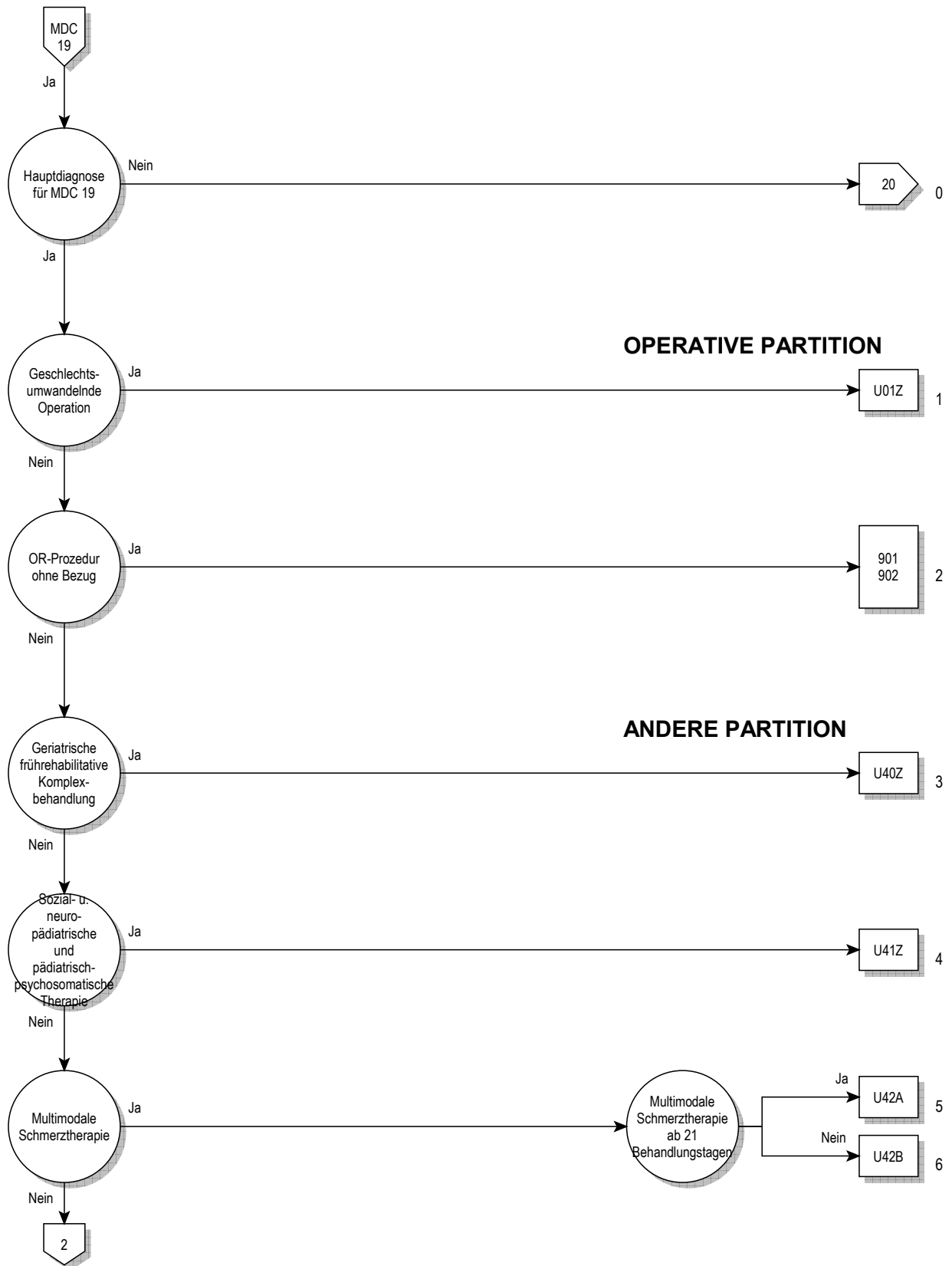

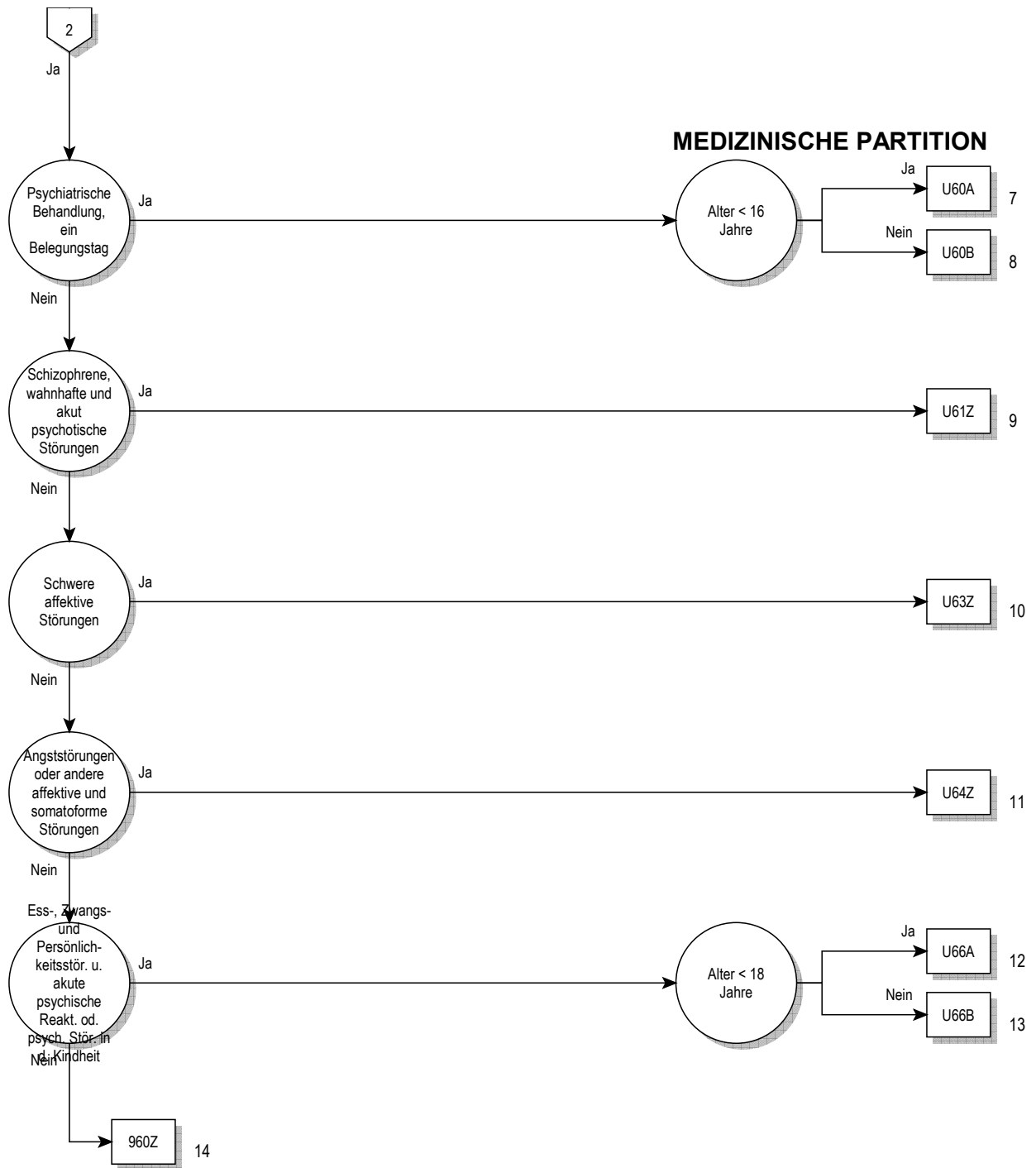

Entscheidungslogik MDC 19

Hauptdiagnose in Tabelle MDC19-0

Hauptdiagnose für MDC 19 (MDC19-0)

F20.0	Paranoide Schizophrenie	F40.01	Agoraphobie mit Panikstörung
F20.1	Hebephrene Schizophrenie	F40.1	Soziale Phobien
F20.2	Katatone Schizophrenie	F40.2	Spezifische (isolierte) Phobien
F20.3	Undifferenzierte Schizophrenie	F40.8	Sonstige phobische Störungen
F20.4	Postschizophrene Depression	F40.9	Phobische Störung, nnbez
F20.5	Schizophrenes Residuum	F41.0	Panikstörung [episodisch paroxysmale Angst]
F20.6	Schizophrenia simplex	F41.1	Generalisierte Angststörung
F20.8	Sonstige Schizophrenie	F41.2	Angst u depressive Störung, gemischt
F20.9	Schizophrenie, nnbez	F41.3	Andere gemischte Angststörungen
F21	Schizotyp Störung	F41.8	Sonstige spezifische Angststörungen
F22.0	Wahnhafte Störung	F41.9	Angststörung, nnbez
F22.8	Sonstige anhaltende wahnhafte Störungen	F42.0	Vorwiegend Zwangsgedanken od Grübelzwang
F22.9	Anhaltende wahnhafte Störung, nnbez	F42.1	Vorwiegend Zwangshandlungen [Zwangsrituale]
F23.0	Akut polymorph psychot Stör oh Sympt Schizophrenie	F42.2	Zwangsgedanken u -handlungen, gemischt
F23.1	Akut polymorph psychot Stör m Sympt Schizophrenie	F42.8	Sonstige Zwangsstörungen
F23.2	Akute schizophreniforme psychotische Störung	F42.9	Zwangsstörung, nnbez
F23.3	Sonst akute vorwiegend wahnhafte psychot Stör	F43.0	Akute Belastungsreaktion
F23.8	Sonstige akute vorübergehende psychot Stör	F43.1	Posttraumatische Belastungsstörung
F23.9	Akute vorübergehende psychotische Stör, nnbez	F43.2	Anpassungsstörungen
F24	Induzierte wahnhafte Störung	F43.8	Sonstige Reaktionen auf schwere Belastung
F25.0	Schizoaffektive Störung, gegenwärtig manisch	F43.9	Reaktion auf schwere Belastung, nnbez
F25.1	Schizoaffektive Störung, gegenwärtig depressiv	F44.0	Dissoziative Amnesie
F25.2	Gemischte schizoaffektive Störung	F44.1	Dissoziative Fugue
F25.8	Sonstige schizoaffektive Störungen	F44.2	Dissoziativer Stupor
F25.9	Schizoaffektive Störung, nnbez	F44.3	Trance- u Besessenheitszustände
F28	Sonstige nichtorgan psychotische Störungen	F44.4	Dissoziative Bewegungsstörungen
F29	Nnbez nichtorganische Psychose	F44.5	Dissoziative Krampfanfälle
F30.0	Hypomanie	F44.6	Dissoziative Sensibilitäts-/EmpfindungsStör
F30.1	Manie oh psychotische Symptome	F44.7	Dissoziative Stör [KonversionsStör], gemischt
F30.2	Manie m psychotischen Symptomen	F44.80	Ganser-Syndrom
F30.8	Sonstige manische Episoden	F44.81	Multiple Persönlichkeit(ss)störung
F30.9	Manische Episode, nnbez	F44.82	Transit dissoziative Stör [KonversStör] in Kindh u Jug
F31.0	Bipolare affektive Störung, ggw hypoman Episode	F44.88	Sonstige dissoziative Stör [Konversionsstörungen]
F31.1	Bipol aff Stör, ggw man Epis oh psychot Symptome	F44.9	Dissoziative Störung [Konversionsstörung], nnbez
F31.2	Bipol aff Stör, ggw man Epis m psychot Symptome	F45.0	Somatisierungsstörung
F31.3	Bipol aff Stör, ggw leichte/mittelgrad depress Episode	F45.1	Undifferenzierte Somatisierungsstörung
F31.4	Bipol aff Stör, ggw schwere depr Epis oh psychot Sympt	F45.2	Hypochondrische Störung
F31.5	Bipol aff Stör, ggw schwere depr Epis m psychot Sympt	F45.31	Somatoform auton Fktstör, Ob Verdauungssyst
F31.6	Bipolare affektive Psychose, ggw gemischte Episode	F45.32	Somatoform auton Fktstör, Unt Verdauungssyst
F31.7	Bipolare affektive Psychose, ggw remittiert	F45.37	Somatoform auton Fktstör, Mehr Org u Syst
F31.8	Sonstige bipolare affektive Störungen	F45.38	Somatoforme auton FktStör, sonst Organe/Systeme
F31.9	Bipolare affektive Störung, nnbez	F45.39	Somatoform auton Fktstör, nnbez Org od Syst
F32.0	Leichte depressive Episode	F45.40	Anhaltende somatoforme Schmerzstörung
F32.1	Mittelgradige depressive Episode	F45.41	Chron Schmerzstör mit somat und psych Faktoren
F32.2	Schwere depressive Episode oh psychot Symptome	F45.8	Sonstige somatoforme Störungen
F32.3	Schwere depressive Episode m psychot Symptome	F45.9	Somatoforme Störung, nnbez
F32.8	Sonstige depressive Episoden	F48.0	Neurasthenie
F32.9	Depressive Episode, nnbez	F48.1	Depersonalisations- u Derealisationssyndrom
F33.0	Rezidiv depressive Stör, ggw leichte Episode	F48.8	Sonstige neurotische Störungen
F33.1	Rezidiv depressive Stör, ggw mittelgradige Episode	F48.9	Neurotische Störung, nnbez
F33.2	Rez depr Stör, ggw schwere Epis oh psychot Sympt	F50.0	Anorexia nervosa
F33.3	Rez depr Stör, ggw schwere Epis m psychot Sympt	F50.1	Atypische Anorexia nervosa
F33.4	Rezidiv depressive Störung, ggw remittiert	F50.2	Bulimia nervosa
F33.8	Sonstige rezidivierende depressive Störungen	F50.3	Atypische Bulimia nervosa
F33.9	Rezidivierende depressive Störung, nnbez	F50.4	Eißattacken b and psychischen Störungen
F34.0	Zyklothymia	F50.5	Erbrechen b and psychischen Störungen
F34.1	Dysthymia	F50.8	Sonstige Eißstörungen
F34.8	Sonstige anhaltende affektive Störungen	F50.9	Eißstörung, nnbez
F34.9	Anhaltende affektive Störung, nnbez	F51.0	Nichtorganische Insomnie
F38.0	Andere einzelne affektive Störungen	F51.1	Nichtorganische Hypersomnie
F38.1	Andere rezidivierende affektive Störungen	F51.2	Nichtorganische Störung Schlaf-Wach-Rhythmus
F38.8	Sonstige nbez affektive Störungen	F51.3	Schlafwandeln [Somnambulismus]
F39	Nnbez affektive Störung	F51.4	Pavor nocturnus
F40.00	Agoraphobie ohne Angabe einer Panikstörung	F51.5	Alpträume [Angstträume]

F51.8	Sonstige nichtorganische Schlafstörungen	F81.3	Kombinierte Störungen schulischer Fertigkeiten
F51.9	Nichtorganische Schlafstörung, nnbez	F81.8	Sonstige Entwicklungsstörungen schulischer Fertigkeiten
F52.0	Mangel od Verlust von sexuellem Verlangen	F81.9	Entwicklungsstörung schulischer Fertigkeiten, nnbez
F52.1	Sexuelle Aversion u mangelnde sexuelle Befriedigung	F82.0	Umschriebene Entwicklungsstörung der Grobmotorik
F52.3	Orgasmusstörung	F82.1	Umschriebene Entwicklungsstör der Fein- u Graphomotorik
F52.4	Ejaculatio praecox	F82.2	Umschriebene Entwicklungsstörung der Mundmotorik
F52.6	Nichtorganische Dyspareunie	F82.9	Umschriebene Entwicklungsstör motorischer Funkt, nnbez
F52.7	Gesteigertes sexuelles Verlangen	F83	Kombinierte umschriebene Entwicklungsstörung
F52.8	So sex FktStör, nicht verurs d organ Störung od KH	F84.0	Frühkindlicher Autismus
F52.9	Nnbez sex FktStör, nicht verurs d organ Störung od KH	F84.1	Atypischer Autismus
F54	Psycholog od Verhaltens-Faktoren bei aokl KH	F84.3	Andere desintegrative Störung Kindesalter
F59	Nnbez Verhaltensauffällig b körperl Störung u Faktoren	F84.4	Überaktive Stör m Intelligenzmind Bewegungstereotypen
F60.0	Paranoide Persönlichkeitsstörung	F84.5	Asperger-Syndrom
F60.1	Schizoide Persönlichkeitsstörung	F84.8	Sonstige tief greifende Entwicklungsstörungen
F60.2	Dissoziale Persönlichkeitsstörung	F84.9	Tief greifende Entwicklungsstörung, nicht näher bezeichnet
F60.30	Emotional instabile PersönlStör, impulsiver Typ	F88	Andere Entwicklungsstörungen
F60.31	Emotional instabile PersönlStör, Borderline-Typ	F89	Nnbez Entwicklungsstörung
F60.4	Histrionische Persönlichkeitsstörung	F90.0	Einfache Aktivitäts- u Aufmerksamkeitsstörung
F60.5	Anankastische [zwanghafte] PersönlichkeitsStör	F90.1	Hyperkinetische Störung Sozialverhalten
F60.6	Ängstliche (vermeidende) Persönlichkeitsstörung	F90.8	Sonstige hyperkinetische Störungen
F60.7	Abhängige (asthenische) Persönlichkeitsstörung	F90.9	Hyperkinetische Störung, nnbez
F60.8	Sonstige spezifische Persönlichkeitsstörungen	F91.0	Auf familiären Rahmen beschränkte Stör Sozialverhalten
F60.9	Persönlichkeitsstörung, nnbez	F91.1	Stör Sozialverhalten b fehlenden sozialen Bindungen
F61	Kombinierte u and Persönlichkeitsstörungen	F91.2	Stör Sozialverhalten b vorhandenen sozialen Bindungen
F62.0	Andauernde Persönlichkeitsänd nach Extrembelast	F91.3	Stör Sozialverhalten m oppositionell, aufsässig Verhalten
F62.1	Andauernde Persönlichkeitsänd nach psych KH	F91.8	Sonstige Störungen Sozialverhalten
F62.80	Andauernde Persönlichkeitsänd b chron Schmerzsyndr	F91.9	Störung Sozialverhalten, nnbez
F62.88	Sonst andauernd Persönlichkeitsänd	F92.0	Störung Sozialverhalten m depressiver Störung
F62.9	Andauernde Persönlichkeitsänderung, nnbez	F92.8	Sonst kombinierte Störung Sozialverhalten Emotionen
F63.0	Pathologisches Spielen	F92.9	Kombinierte Störung Sozialverhalten Emotionen, nnbez
F63.1	Pathologische Brandstiftung [Pyromanie]	F93.0	Emotionale Störung m Trennungsangst Kindesalter
F63.2	Pathologisches Stehlen [Kleptomanie]	F93.1	Phobische Störung Kindesalter
F63.3	Trichotillomanie	F93.2	Stör m sozialer Ängstlichkeit Kindesalter
F63.8	Sonst abnorme Gewohnh u Stör Impulskontrolle	F93.3	Emotionale Störung m Geschwisterivalität
F63.9	Abnorme Gewohnh u Stör Impulskontrolle, nnbez	F93.8	Sonstige emotionale Störungen Kindesalter
F64.0	Transsexualismus	F93.9	Emotionale Störung Kindesalter, nnbez
F64.1	Transvestitismus Beibehalt beider Geschlechtsrollen	F94.0	Elektiver Mutismus
F64.2	Störung Geschlechtsidentität Kindesalter	F94.1	Reaktive Bindungsstörung Kindesalter
F64.8	Sonstige Störungen Geschlechtsidentität	F94.2	Bindungsstör Kindesalter m Enthemmung
F64.9	Störung Geschlechtsidentität, nnbez	F94.8	Sonst Störung sozialer Fkt m Beginn in Kindheit
F65.0	Fetischismus	F94.9	Störung sozialer Fkt m Beginn in Kindheit, nnbez
F65.1	Fetischistischer Transvestitismus	F98.0	Nichtorganische Enuresis
F65.2	Exhibitionismus	F98.1	Nichtorganische Enkopresis
F65.3	Voyeurismus	F98.2	Fütterstörung im frühen Kindesalter
F65.4	Pädophilie	F98.3	Pica im Kindesalter
F65.5	Sadomasochismus	F98.4	Stereotype Bewegungsstörungen
F65.6	Multiple Störungen Sexualpräferenz	F98.8	So nbez Verhalt-/emot Störung Beginn Kindheit/Jugend
F65.8	Sonstige Störungen Sexualpräferenz	F98.9	Nnbez Verhalt-/emot Störung Beginn Kindheit/Jugend
F65.9	Störung Sexualpräferenz, nnbez	F99	Psychische Störung ohne nähere Angabe
F66.0	Sexuelle Reifungskrise	G47.0	Ein- u Durchschlafstörungen
F66.1	Ichdystone Sexualorientierung	G47.1	Krankhaft gesteigertes Schlafbedürfnis
F66.2	Sexuelle Beziehungsstörung	G47.2	Störungen Schlaf-Wach-Rhythmus
F66.8	Sonst psych u Verhaltstör iVm sex Entwickl/Orientier	G47.8	Sonstige Schlafstörungen
F66.9	Psych u VerhaltStör in Verbind m sex Entwickl/Orientier, nnbez	G47.9	Schlafstörung, nnbez
F68.0	Entwicklung körperl Sympt aus psych Gründen	R44.0	Akustische Halluzinationen
F68.1	Artifiz Stör [abs Erzeug/Vortäusch körp/psych Sympt]	R44.2	Sonstige Halluzinationen
F68.8	Sonstige nbez Persönlichkeits- und Verhaltensstörungen	R44.3	Halluzinationen, nnbez
F69	Nnbez Persönlichkeits- und Verhaltensstörung	R44.8	So u nnbez Sympt Sinneswahr/Wahrnehmungsvermögen
F80.0	Artikulationsstörung	R45.0	Nervosität
F80.1	Expressive Sprachstörung	R45.1	Ruhelosigkeit u Erregung
F80.20	Auditive Verarbeitungs-/Wahrnehmungsstörung [AVWS]	R45.4	Reizbarkeit u Wut
F80.28	Sonstige rezeptive Sprachstörung	R45.7	Emotioneller Schock od Streß, nnbez
F80.3	Erworb Aphasie m Epilep [Landau-Kleffner-Syndr]	R48.0	Dyslexie u Alexie
F80.8	Sonst EntwicklStör Sprechen od Sprache	R48.1	Agnosie
F80.9	EntwicklStör Sprechen od Sprache, nnbez	R48.2	Apraxie
F81.0	Lese- u Rechtschreibstörung	R48.8	So u nnbez Werkzeugstörungen
F81.1	Isolierte Rechtschreibstörung	Z03.2	Beobachtung b Verdacht auf psych KH od VerhaltStör
F81.2	Rechenstörung		

ADRG U01**Geschlechtsumwandelnde Operation**

Hauptdiagnose in Tabelle U01-1 und (Prozedur in Tabelle U01-2 oder Prozedur in mindestens zwei der Tabellen U01-3, U01-4)

DRG U01Z**Geschlechtsumwandelnde Operation****Hauptdiagnose U01-1**

F64.0 Transsexualismus
F64.1 Transvestitismus Beibehalt beider Geschlechtsrollen

F64.8 Sonstige Störungen Geschlechtsidentität
F64.9 Störung Geschlechtsidentität, nnbez

Prozedur U01-2

58.41↔	Naht einer Urethraverletzung	70.4x.30↔	Kolpektomie, erweitert (radikal)
58.42↔	Verschluss einer Urethrostomie	70.4x.99↔	Obliteration und totale Exstirpation der Vagina, sonstige
58.43.00↔	Verschluss einer anderen Urethrafistel, n.n.bez.	70.61.00↔	Konstruktion einer Vagina, n.n.bez.
58.43.10↔	Vrschl e and Urthfst, Vrschl e urthrvg Fstl, offn chr (bd)	70.61.11↔	Konstr e Vag m gestielter Haut d Penis (zur Geschlumw)
58.43.11↔	Vrschl e and Urthfst, Vrschl e urthrvg Fstl, lprsch	70.61.99↔	Konstruktion einer Vagina, sonstige
58.43.12↔	Vrschl e and Urthfst, Vrschl e urthrvg Fstl, vg	70.62↔	Rekonstruktion der Vagina
58.43.20↔	Vrschl e and Urthfst, Vrschl e urthrktnn Fstl	70.63↔	Konstruktion einer Vagina mit Transplantat oder Prothese
58.43.30↔	Vrschl e and Urthfst, Vrschl e urthrktnn Fstl	70.64↔	Rekonstruktion der Vagina mit Transplantat oder Prothese
58.43.99↔	Verschluss einer anderen Urethrafistel, sonstige	71.9↔	Sonstige Operationen an den weiblichen Geschlechtsorganen
58.44↔	Reanastomose der Urethra	85.25↔	Exzision einer Brustwarze
58.45.00↔	Plast Rekonstruktion b Hypospad o Eüpispad, n.n.bez.	85.34↔	Sonstige einseitige subkutane Mastektomie
58.45.10↔	Plast Rekonstruktion b Hypospad o Eüpispad, b d Frau	85.41↔	Einseitige einfache Mastektomie
58.45.20↔	Plist Rk b Hypspd o Eüpspd, b Mnn, Schftaufchtng u Chrdktmie	85.42↔	Beidseitige einfache Mastektomie
58.45.21↔	Plast Reko b Hypospad o Eüpispad, b Mann, So Verfahren	85.50↔	Augmentationsmammoplastik, n.n.bez.
58.45.99↔	Plast Rekonstruktion b Hypospad o Eüpispad, sonstige	85.51↔	Einseitige intramammäre Injektion zur Augmentation
58.46.00↔	Sonstige Rekonstruktion der Urethra, n.n.bez.	85.52↔	Beidseitige intramammäre Injektion zur Augmentation
58.46.10↔	So Reko d Ureth, Reko d dist Teils d Ureth na Verletz	85.53.00↔	Einseitige Prothesenimplantation an der Mamma, n.n.bez.
58.46.11↔	S Rk d Urth, Rk d Prs prsttc o d Prs mmbmcea d Urth n Vrltz	85.53.10↔	Einseitige Prothesenimplantation an der Mamma, nach Mastektomie
58.46.99↔	Sonstige Rekonstruktion der Urethra, sonstige	85.53.99↔	Einseitige Prothesenimplantation an der Mamma, sonstige
58.49.00↔	Sonstige plastische Rekonstruktion an der Urethra, n.n.bez.	85.54.00↔	Beidseitige Prothesenimplantation an der Mamma, n.n.bez.
58.49.10↔	S Plist Rk an d Urth, Enz Plist Rk d Urth, m Präp o Pnsh	85.54.10↔	Beidseitige Prothesenimplantation an der Mamma, nach Mastektomie
58.49.11↔	S Plist Rk an d Urth, Enz Plist Rk d Urth, m Mnd o Hrnblschlh, S Rk	85.54.99↔	Beidseitige Prothesenimplantation an der Mamma, sonstige
58.49.20↔	S Plist Rk an Urth, Zweiz Plist Rk Urth, erst Stzng, m Präp o Pnsh	85.82↔	Spalthauttransplantat an die Mamma
58.49.21↔	Plist Rk an Urth, Zweiz Plist Rk Urth, erst Stzng, Mnd/Hrnblschlh	85.83↔	Vollhauttransplantat an die Mamma
58.49.29↔	S Plist Rk d Urth, zweizeitig, erst Stzng, S Rk	85.84↔	Mammarekonstruktion mit gestieltem Hautlappen
58.49.99↔	Sonstige plastische Rekonstruktion an der Urethra, sonstige	85.85↔	Mammarekonstruktion mit gestielten Muskelhautlappen
61.42↔	Verschluss einer Fistel am Skrotum	85.86↔	Transplantation einer Brustwarze
61.49↔	So plast Reko an Skrotum und Tunica vag testis	85.87.00↔	Sonstige Operation an der Brustwarze, n.n.bez.
64.41↔	Naht einer Penisverletzung	85.87.10↔	Naht an der Brustwarze (nach Verletzung)
64.42↔	Lösung einer Chorda des Penis	85.87.11↔	Plastische Rekonstruktion d Brustwarz d Hauttx
64.43↔	Konstruktion eines Penis	85.87.12↔	Plastische Rekonstruktion der Brustwarze durch Tätowierung
64.44.00↔	Rekonstruktion des Penis, n.n.bez.	85.87.13↔	Chirurgische Eversion einer invertierten Brustwarze
64.44.10↔	Rekonstruktion des Penis, Streckung des Penischaftes	85.87.14↔	Plastische Rekonstruktion eines Warzenhofes (durch Tätowierung)
64.44.11↔	RkPns, Krppnskrtn Trnsp/e vgrbrnn Pns (nceald pns/bried pns)	85.87.99↔	Sonstige Operation an der Brustwarze, sonstige
64.44.99↔	Rekonstruktion des Penis, sonstige	85.89.00↔	Sonstige Mammoplastik, n.n.bez.
64.49↔	Sonstige plastische Rekonstruktion am Penis	85.89.10↔	Mammoplastik mit freiem Haut-Muskel-Transplantat
64.5x.00↔	Operationen zur Geschlechtsumwandlung, n.n.bez.	85.89.11↔	Mammopl m gestielt HautMTx (myokut Lp), oh Prothimpl
64.5x.10↔	Operationen zur Geschlumw, Geschlumw e Frau zum Mann	85.89.12↔	Mammopl m gestielt HautMTx (myokut Lp), m Prothimpl
64.5x.20↔	Operationen zur Geschlumw, Geschlumw e Mann zur Frau	85.89.13↔	Mammoplastik mit Omentumlappen
64.5x.99↔	Operationen zur Geschlechtsumwandlung, sonstige	85.89.99↔	Sonstige Mammoplastik, sonstige
70.4x.00↔	Obliteration und totale Exstirpation der Vagina, n.n.bez.		
70.4x.10↔	Kolpektomie, subtotal		
70.4x.20↔	Kolpektomie, total		

Prozedur U01-3

68.41.00↔	Laparoskopische totale abdominale Hysterektomie, n.n.bez.	68.49.10↔	Sonstige und Ni näh bez totale Hystekt oh Salpingovekt
68.41.09↔	Laparoskopische totale abdominale Hysterektomie, sonstige	68.49.20↔	So und Ni näh bez tot Hystekt m Salpingovekt, n.n.bez.
68.41.10↔	Laparosk totale abd Hystekt m Salpingovekt, n.n.bez.	68.49.21↔	So und Ni näh bez totale Hystekt m eins Salpingovekt
68.41.11↔	Laparosk totale abd Hystekt m eins Salpingoovarektomie	68.49.22↔	So und Ni näh bez totale Hystekt m beids Salpingovekt
68.41.12↔	Laparosk totale abd Hystekt m beids Salpingoovarektomie	68.49.29↔	So und Ni näh bez totale Hystekt m Salpingovekt, So
68.41.19↔	Laparosk totale abd Hystekt m Salpingovekt, sonstige	68.51.00↔	Laparask unterstützte vaginale Hystekt (LAVH), n.n.bez.
68.49.00↔	So und Ni näherbezeichnete totale Hystekt, n.n.bez.	68.51.10↔	Lprsk untst vg Hystkt (LAVH), oh Spngvkt, n.n.bz.
68.49.09↔	Sonstige und nicht näher bez totale Hystekt, sonstige	68.51.19↔	Laparask untst vag Hystekt (LAVH), oh Salpingovekt, So

68.51.20↔	Lprsk untst vg Hystekt (LAVH), m Slpngvkt, n.n.bez.	68.59.19↔	So und Ni näh bez vaginale Hystekt, oh Salpingovekt, So
68.51.21↔	Laparask untst vag Hystekt (LAVH), m eins Salpingovekt	68.59.20↔	So u Ni näh bez vag Hystekt, m Salpingovekt, n.n.bez.
68.51.22↔	Laparask untst vag Hystekt (LAVH), m beids Salpingovekt	68.59.21↔	So und Ni näh bez vaginale Hystekt, m eins Salpingovekt
68.51.29↔	Laparask untst vag Hystekt (LAVH), m Salpingovekt, So	68.59.22↔	So u Ni näh bez vaginale Hystekt, m beids Salpingovekt
68.51.99↔	Laparask unterstützte vaginale Hystekt (LAVH), sonstige	68.59.29↔	So und Ni näh bez vaginale Hystekt, m Salpingovekt, So
68.59.00↔	So und Ni näherbezeichnete vaginale Hystekt, n.n.bez.	68.59.99↔	So und Ni näherbezeichnete vaginale Hystekt, So
68.59.10↔	So u Ni näh bez vag Hystekt, oh Salpingovekt, n.n.bez.		

Prozedur U01-4

65.51↔	So Entfernen beider Ovarien während dess op Eingr	65.63↔	Laparosk Entf v bdOvar uTub uter währ dess opEingr
65.61↔	So Entf bd Ovar und Tubae uter währ dess op Eingr		

ADRG U40 Geriatrische frührehabilitative Komplexbehandlung bei psychischen Krankheiten und Störungen

Geriatrische frührehabilitative Komplexbehandlung

DRG U40Z Geriatrische frührehabilitative Komplexbehandlung bei psychischen Krankheiten und Störungen

ADRG U41 Sozial- und neuropädiatrische und pädiatrisch-psychosomatische Therapie bei psychischen Krankheiten und Störungen und bei Krankheiten und Störungen des Nervensystems

Prozedur in Tabelle U41-1 und Alter < 18 Jahre

DRG U41Z Sozial- und neuropädiatrische und pädiatrisch-psychosomatische Therapie bei psychischen Krankheiten und Störungen und bei Krankheiten und Störungen des Nervensystems

Prozedur U41-1

94.31↔	Psychoanalyse	94.7x.11↔	Sozpäd, neuropäd u pädpssystem Ther, Ther als Blockbhd
94.32↔	Hypnotherapie	94.7x.12↔	Szpäd, neuropäd u pädpssystem Thr, Thr als Erw Bldkbhd
94.33↔	Verhaltenstherapie	94.7x.20↔	Sozpäd, neuropäd und pädpssystem Therapie, Intensth
94.34↔	Einzeltherapie bei psychosexueller Dysfunktion	94.7x.21↔	Sozpäd, neuropäd und pädpssystem Therapie, Erw Intensth
94.35↔	Krisenintervention	94.7x.22↔	Kd knn jw f Th üb 7 Tg f d mxml Dauer 8 Wchn pr Jhr angg wrdn
94.36↔	Spiel-Psychotherapie	94.7x.23↔	Szpäd, neuropäd u pädpssystem Thr, LngzeitIntTh z verth Training
94.37↔	Gesprächspsychotherapie	94.7x.30↔	Szpäd, neuropäd u pädpssystem Thr, Thr i GrppnSttng
94.38↔	Stützende Psychotherapie	94.7x.99↔	Sozpäd, neuropäd und pädpssystem Therapie, So
94.39.09↔	Sonstige (andere) Einzelpsychotherapie	94.8x.00↔	Psychosoziale Interventionen, n.n.bez.
94.39.20↔	Psychosomatische und psychotherapeutische Komplexbehandlung	94.8x.99↔	Psychosoziale Interventionen, sonstige
94.39.21↔	Integrierte klinisch-psychosomatische Komplexbehandlung	94.92.10↔	Multimod psychth Komplbeh i Liaisond, 2 bis unter 5 Std
94.39.22↔	Psysom und psychth Krisenintervention als Komplbeh	94.92.11↔	Mltmd psychth Kmplbh i Liaisond, nhr als 5 bs 10 Std
94.7x.00↔	Sozpäd, neuropäd und pädpssystem Therapie, n.n.bez.	94.92.19↔	Multimod psychth Komplbeh i Liaisond, mehr Stunden
94.7x.10↔	Sozpäd, neuropäd und pädpssystem Ther, begleitende Ther		

ADRG U42 Multimodale Schmerztherapie bei psychischen Krankheiten und Störungen

Prozedur in Tabelle U42-1

DRG U42A Multimodale Schmerztherapie bei psychischen Krankheiten und Störungen, ab 21 Behandlungstagen

Prozedur in Tabelle U42-2

DRG U42B Multimodale Schmerztherapie bei psychischen Krankheiten und Störungen, 7 bis 20 Behandlungstage

Prozedur U42-1

93.a2.10†↔	MMST, mindestens 7 bis höchstens 13 Behandlungstage, n.n.bez.	93.a2.24†↔	MMST, 14 bis 20 Bhdlt, mn 56 T, dv wng als 14 T psychth Vrf
93.a2.11†↔	MMST, 7 bis 13 Behandlungstage, bis zu 20 Therapieeinheiten	93.a2.25†↔	MMST, 14 bis 20 Bhdlt, mn 56 T, dv mn 14 T psychth Vrf
93.a2.12†↔	MMST, 7 bis 13 Bhdlt, mn 21 T, dv wng als 5 T psychth Vrf	93.a2.29†↔	MMST, mindestens 14 bis höchstens 20 Behandlungstage, sonstige
93.a2.13†↔	MMST, 7 bis 13 Bhdlt, mn 21 T, dv mn 5 T psychth Vrf	93.a2.30†↔	MMST, mindestens 21 Behandlungstage, n.n.bez.
93.a2.19†↔	MMST, mindestens 7 bis höchstens 13 Behandlungstage, sonstige	93.a2.31†↔	MMST, mindestens 21 Bhdlt, bis zu 83 Therapieeinheiten.
93.a2.20†↔	MMST, mindestens 14 bis höchstens 20 Behandlungstage, n.n.bez.	93.a2.32†↔	MMST, mn 21 Bhdlt, mn 84 T, dv wng als 21 T psychth Vrf
93.a2.21†↔	MMST, 14 bis 20 Behandlungstage, bis zu 41 Therapieeinheiten	93.a2.33†↔	MMST, mn 21 Bhdlt, mn 84 T, dv mn 21 T psychth Vrf
93.a2.22†↔	MMST, 14-20Bhdlt, mn 42-mx55T, dv wng als 10T psychth Vrf	93.a2.39†↔	MMST, mindestens 21 Behandlungstage, sonstige
93.a2.23†↔	MMST, 14 bis 20 Bhdlt, mn 42 bis mx 55 T, dv mn 10 T psychth Vrf		

Prozedur U42-2

93.a2.30†↔	MMST, mindestens 21 Behandlungstage, n.n.bez.	93.a2.33†↔	MMST, mn 21 Bhdlt, mn 84 T, dv mn 21 T psychth Vrf
93.a2.31†↔	MMST, mindestens 21 Bhdlt, bis zu 83 Therapieeinheiten.	93.a2.39†↔	MMST, mindestens 21 Behandlungstage, sonstige
93.a2.32†↔	MMST, mn 21 Bhdlt, mn 84 T, dv wng als 21 T psychth Vrf		

ADRG U60**Psychiatrische Behandlung, ein Belegungstag**

Verweildauer ist gleich 1 Tag

DRG U60A**Psychiatrische Behandlung, ein Belegungstag, Alter < 16 Jahre**

Alter < 16 Jahre

DRG U60B**Psychiatrische Behandlung, ein Belegungstag, Alter > 15 Jahre****ADRG U61****Schizophrenie, wahnhaft und akut psychotische Störungen**

Hauptdiagnose in Tabelle U61-1

DRG U61Z**Schizophrenie, wahnhaft und akut psychotische Störungen****Diagnose U61-1**

F20.0	Paranoide Schizophrenie	F23.1	Akut polymrph psychot Stör m Sympt Schizophrenie
F20.1	Hebephrene Schizophrenie	F23.2	Akute schizophreniforme psychotische Störung
F20.2	Katatone Schizophrenie	F23.3	Sonst akute vorwiegend wahnhaft psychot Stör
F20.3	Undifferenzierte Schizophrenie	F23.8	Sonstige akute vorübergehende psychot Stör
F20.5	Schizophrenes Residuum	F23.9	Akute vorübergehende psychotische Stör, nnbez
F20.6	Schizophrenia simplex	F24	Induzierte wahnhaft Störung
F20.8	Sonstige Schizophrenie	F25.0	Schizoaffektive Störung, gegenwärtig manisch
F20.9	Schizophrenie, nnbez	F25.1	Schizoaffektive Störung, gegenwärtig depressiv
F21	Schizotype Störung	F25.2	Gemischte schizoaffektive Störung
F22.0	Wahnhaft Störung	F25.8	Sonstige schizoaffektive Störungen
F22.8	Sonstige anhaltende wahnhaft Störungen	F25.9	Schizoaffektive Störung, nnbez
F22.9	Anhaltende wahnhaft Störung, nnbez	F28	Sonstige nichtorgan psychotische Störungen
F23.0	Akut polymrph psychot Stör oh Sympt Schizophrenie	F29	Nnbez nichtorganische Psychose

ADRG U63**Schwere affektive Störungen**

Hauptdiagnose in Tabelle U63-1

DRG U63Z**Schwere affektive Störungen**

Hauptdiagnose U63-1

F30.0	Hypomanie	F32.2	Schwere depressive Episode oh psychot Symptome
F30.1	Manie oh psychotische Symptome	F32.3	Schwere depressive Episode m psychot Symptome
F30.2	Manie m psychotischen Symptomen	F32.8	Sonstige depressive Episoden
F30.8	Sonstige manische Episoden	F33.0	Rezidiv depressive Stör, ggw leichte Episode
F30.9	Manische Episode, nnbez	F33.1	Rezidiv depressive Stör, ggw mittelgradige Episode
F31.0	Bipolare affektive Störung, ggw hypoman Episode	F33.2	Rez depr Stör, ggw schwere Epis oh psychot Sympt
F31.1	Bipol aff Stör, ggw man Epis oh psychot Symptome	F33.3	Rez depr Stör, ggw schwere Epis m psychot Sympt
F31.2	Bipol aff Stör, ggw man Epis m psychot Symptome	F33.4	Rezidiv depressive Störung, ggw remittiert
F31.3	Bipol aff Stör, ggw leichte/mittelgrad depress Episode	F33.8	Sonstige rezidivierende depressive Störungen
F31.4	Bipol aff Stör, ggw schwere depr Epis oh psychot Sympt	F33.9	Rezidivierende depressive Störung, nnbez
F31.5	Bipol aff Stör, ggw schwere depr Epis m psychot Sympt	F34.8	Sonstige anhaltende affektive Störungen
F31.6	Bipolare affektive Psychose, ggw gemischte Episode	F34.9	Anhaltende affektive Störung, nnbez
F31.7	Bipolare affektive Psychose, ggw remittiert	F38.0	Andere einzelne affektive Störungen
F31.8	Sonstige bipolare affektive Störungen	F38.1	Andere rezidivierende affektive Störungen
F31.9	Bipolare affektive Störung, nnbez	F38.8	Sonstige nbez affektive Störungen
F32.0	Leichte depressive Episode	F39	Nnbez affektive Störung
F32.1	Mittelgradige depressive Episode		

ADR U64**Angststörungen oder andere affektive und somatoforme Störungen**

Hauptdiagnose in Tabelle U64-1

DRG U64Z**Angststörungen oder andere affektive und somatoforme Störungen****Diagnose U64-1**

F20.4	Postschizophrene Depression	F45.32	Somatoform auton Fktstör, Unt Verdauungssyst
F32.9	Depressive Episode, nnbez	F45.37	Somatoform auton Fktstör, Mehr Org u Syst
F34.0	Zyklothymia	F45.38	Somatoforme auton Fktstör, sonst Organe/Systeme
F34.1	Dysthymia	F45.39	Somatoform auton Fktstör, nnbez Org od Syst
F40.00	Agoraphobie ohne Angabe einer Panikstörung	F45.40	Anhaltende somatoforme Schmerzstörung
F40.01	Agoraphobie mit Panikstörung	F45.41	Chron Schmerzstör mit somat und psych Faktoren
F40.1	Soziale Phobien	F45.8	Sonstige somatoforme Störungen
F40.2	Spezifische (isolierte) Phobien	F45.9	Somatoforme Störung, nnbez
F40.8	Sonstige phobische Störungen	F48.0	Neurasthenie
F40.9	Phobische Störung, nnbez	F48.1	Depersonalisations- u Derealisationssyndrom
F41.0	Panikstörung [episodisch paroxysmale Angst]	F48.8	Sonstige neurotische Störungen
F41.1	Generalisierte Angststörung	F48.9	Neurotische Störung, nnbez
F41.2	Angst u depressive Störung, gemischt	F51.0	Nichtorganische Insomnie
F41.3	Andere gemischte Angststörungen	F51.1	Nichtorganische Hypersomnie
F41.8	Sonstige spezifische Angststörungen	F51.2	Nichtorganische Störung Schlaf-Wach-Rhythmus
F41.9	Angststörung, nnbez	F51.3	Schlafwandeln [Somnambulismus]
F44.0	Dissoziative Amnesie	F51.4	Pavor nocturnus
F44.1	Dissoziative Fugue	F51.5	Alpträume [Angsträume]
F44.2	Dissoziativer Stupor	F51.8	Sonstige nichtorganische Schlafstörungen
F44.3	Trance- u Besessenheitszustände	F51.9	Nichtorganische Schlafstörung, nnbez
F44.4	Dissoziative Bewegungsstörungen	F59	Nnbez Verhaltensauffällig b körperl Störung u Faktoren
F44.5	Dissoziative Krampfanfälle	F68.0	Entwicklung körperl Sympt aus psych Gründen
F44.6	Dissoziative Sensibilitäts-/EmpfindungsStör	F99	Psychische Störung ohne nähere Angabe
F44.7	Dissoziative Stör [KonversionsStör], gemischt	G47.0	Ein- u Durchschlafstörungen
F44.80	Ganser-Syndrom	G47.1	Krankhaft gesteigertes Schlafbedürfnis
F44.81	Multiple Persönlichkeit(ssstörung)	G47.2	Störungen Schlaf-Wach-Rhythmus
F44.82	Transit dissoziative Stör [KonversStör] in Kindh u Jug	G47.8	Sonstige Schlafstörungen
F44.88	Sonstige dissoziative Stör [Konversionsstörungen]	G47.9	Schlafstörung, nnbez
F44.9	Dissoziative Störung [Konversionsstörung], nnbez	R44.0	Akustische Halluzinationen
F45.0	Somatisierungsstörung	R44.2	Sonstige Halluzinationen
F45.1	Undifferenzierte Somatisierungsstörung	R44.3	Halluzinationen, nnbez
F45.2	Hypochondrische Störung	R44.8	So u nnbez Sympt Sinneswahr/Wahrnehmungsvermögen
F45.31	Somatoform auton Fktstör, Ob Verdauungssyst		

ADRG U66**Ess-, Zwangs- und Persönlichkeitsstörungen und akute psychische Reaktionen oder psychische Störungen in der Kindheit**

Hauptdiagnose in Tabelle U66-1

DRG U66A**Ess-, Zwangs- und Persönlichkeitsstörungen und akute psychische Reaktionen oder psychische Störungen in der Kindheit, Alter < 18 Jahre**

Alter < 18 Jahre

DRG U66B**Ess-, Zwangs- und Persönlichkeitsstörungen und akute psychische Reaktionen oder psychische Störungen in der Kindheit, Alter > 17 Jahre****Diagnose U66-1**

F42.0	Vorwiegend Zwangsgedanken od Grübelzwang	F65.0	Fetischismus
F42.1	Vorwiegend Zwangshandlungen [Zwangsrituale]	F65.1	Fetischistischer Transvestitismus
F42.2	Zwangsgedanken u -handlungen, gemischt	F65.2	Exhibitionismus
F42.8	Sonstige Zwangsstörungen	F65.3	Voyeurismus
F42.9	Zwangsstörung, nnbez	F65.4	Pädophilie
F43.0	Akute Belastungsreaktion	F65.5	Sadomasochismus
F43.1	Posttraumatische Belastungsstörung	F65.6	Multiple Störungen Sexualpräferenz
F43.2	Anpassungsstörungen	F65.8	Sonstige Störungen Sexualpräferenz
F43.8	Sonstige Reaktionen auf schwere Belastung	F65.9	Störung Sexualpräferenz, nnbez
F43.9	Reaktion auf schwere Belastung, nnbez	F66.0	Sexuelle Reifungskrise
F50.0	Anorexia nervosa	F66.1	Ichdystone Sexualorientierung
F50.1	Atypische Anorexia nervosa	F66.2	Sexuelle Beziehungsstörung
F50.2	Bulimia nervosa	F66.8	Sonst psych u Verhaltstör iVm sex Entwickl/Orientier
F50.3	Atypische Bulimia nervosa	F66.9	Psych u VerhaltStör in Verbind m sex Entwickl/Orientier, nnbez
F50.4	Eißattacken b and psychischen Störungen	F68.1	Artifiz Stör [abs Erzeug/Vortäusch körp/psych Sympt]
F50.5	Erbrechen b and psychischen Störungen	F68.8	Sonstige nbez Persönlichkeits- und Verhaltensstörungen
F50.8	Sonstige Eißstörungen	F69	Nnbez Persönlichkeits- und Verhaltensstörung
F50.9	Eißstörung, nnbez	F80.0	Artikulationsstörung
F52.0	Mangel od Verlust von sexuellem Verlangen	F80.1	Expressive Sprachstörung
F52.1	Sexuelle Aversion u mangelnde sexuelle Befriedigung	F80.20	Auditive Verarbeitungs-/Wahrnehmungsstörung [AVWS]
F52.3	Orgasmusstörung	F80.28	Sonstige rezeptive Sprachstörung
F52.4	Ejaculatio praecox	F80.3	Erworb Aphasie m Epilep [Landau-Kleffner-Syndr]
F52.6	Nichtorganische Dyspareunie	F80.8	Sonst EntwicklStör Sprechen od Sprache
F52.7	Gesteigertes sexuelles Verlangen	F80.9	EntwicklStör Sprechen od Sprache, nnbez
F52.8	So sex FktStör, nicht verurs d organ Störung od KH	F81.0	Lese- u Rechtschreibstörung
F52.9	Nnbez sex FktStör, nicht verurs d organ Störung od KH	F81.1	Isolierte Rechtschreibstörung
F54	Psycholog od Verhaltens-Faktoren bei aokl KH	F81.2	Rechenstörung
F60.0	Paranoide Persönlichkeitsstörung	F81.3	Kombinierte Störungen schulischer Fertigkeiten
F60.1	Schizoide Persönlichkeitsstörung	F81.8	Sonstige Entwicklungsstörungen schulischer Fertigkeiten
F60.2	Dissoziale Persönlichkeitsstörung	F81.9	Entwicklungsstörung schulischer Fertigkeiten, nnbez
F60.30	Emotional instabile PersönlStör, impulsiver Typ	F82.0	Umschriebene Entwicklungsstörung der Grobmotorik
F60.31	Emotional instabile PersönlStör, Borderline-Typ	F82.1	Umschriebene Entwicklungsstör der Fein- u Graphomotorik
F60.4	Histrionische Persönlichkeitsstörung	F82.2	Umschriebene Entwicklungsstörung der Mundmotorik
F60.5	Anankastische [zwanghafte] PersönlichkeitsStör	F82.9	Umschriebene Entwicklungsstör motorischer Funkt, nnbez
F60.6	Ängstliche (vermeidende) Persönlichkeitsstörung	F83	Kombinierte umschriebene Entwicklungsstörung
F60.7	Abhängige (asthenische) Persönlichkeitsstörung	F84.0	Frühkindlicher Autismus
F60.8	Sonstige spezifische Persönlichkeitsstörungen	F84.1	Atypischer Autismus
F60.9	Persönlichkeitsstörung, nnbez	F84.3	Andere desintegrative Störung Kindesalter
F61	Kombinierte u and Persönlichkeitsstörungen	F84.4	Überaktive Stör m Intelligenzmind Bewegungstereotypien
F62.0	Andauernde Persönlichkeitsänd nach Extrembelast	F84.5	Asperger-Syndrom
F62.1	Andauernde Persönlichkeitsänd nach psych KH	F84.8	Sonstige tief greifende Entwicklungsstörungen
F62.80	Andauernde Persönlichkeitsänd b chron Schmerzsyndr	F84.9	Tief greifende Entwicklungsstörung, nicht näher bezeichnet
F62.88	Sonst andauernd Persönlichkeitsänd	F88	Andere Entwicklungsstörungen
F62.9	Andauernde Persönlichkeitsänderung, nnbez	F89	Nnbez Entwicklungsstörung
F63.0	Pathologisches Spielen	F90.0	Einfache Aktivitäts- u Aufmerksamkeitsstörung
F63.1	Pathologische Brandstiftung [Pyromanie]	F90.1	Hyperkinetische Störung Sozialverhalten
F63.2	Pathologisches Stehlen [Kleptomanie]	F90.8	Sonstige hyperkinetische Störungen
F63.3	Trichotillomanie	F90.9	Hyperkinetische Störung, nnbez
F63.8	Sonst abnorme Gewohnh u Stör Impulskontrolle	F91.0	Auf familiären Rahmen beschränkte Stör Sozialverhalten
F63.9	Abnorme Gewohnh u Stör Impulskontrolle, nnbez	F91.1	Stör Sozialverhalten b fehlenden sozialen Bindungen
F64.0	Transsexualismus	F91.2	Stör Sozialverhalten b vorhandenen sozialen Bindungen
F64.1	Transvestitismus Beibehalt beider Geschlechtsrollen	F91.3	Stör Sozialverhalten m oppositionell, aufsässig Verhalten
F64.2	Störung Geschlechtsidentität Kindesalter	F91.8	Sonstige Störungen Sozialverhalten
F64.8	Sonstige Störungen Geschlechtsidentität	F91.9	Störung Sozialverhalten, nnbez
F64.9	Störung Geschlechtsidentität, nnbez	F92.0	Störung Sozialverhalten m depressiver Störung

F92.8	Sonst kombinierte Störung Sozialverhalten Emotionen	F98.2	Fütterstörung im frühen Kindesalter
F92.9	Kombinierte Störung Sozialverhalten Emotionen, nnbez	F98.3	Pica im Kindesalter
F93.0	Emotionale Störung m Trennungsangst Kindesalter	F98.4	Stereotype Bewegungsstörungen
F93.1	Phobische Störung Kindesalter	F98.8	So nbez Verhalt-/emot Störung Beginn Kindheit/Jugend
F93.2	Stör m sozialer Ängstlichkeit Kindesalter	F98.9	Nnbez Verhalt-/emot Störung Beginn Kindheit/Jugend
F93.3	Emotionale Störung m Geschwisterrivalität	R45.0	Nervosität
F93.8	Sonstige emotionale Störungen Kindesalter	R45.1	Ruhelosigkeit u Erregung
F93.9	Emotionale Störung Kindesalter, nnbez	R45.4	Reizbarkeit u Wut
F94.0	Elektiver Mutismus	R45.7	Emotioneller Schock od Streß, nnbez
F94.1	Reaktive Bindungsstörung Kindesalter	R48.0	Dyslexie u Alexie
F94.2	Bindungsstör Kindesalter m Enthemmung	R48.1	Agnosie
F94.8	Sonst Störung sozialer Fkt m Beginn in Kindheit	R48.2	Apraxie
F94.9	Störung sozialer Fkt m Beginn in Kindheit, nnbez	R48.8	So u nnbez Werkzeugstörungen
F98.0	Nichtorganische Enuresis	Z03.2	Beobachtung b Verdacht auf psych KH od VerhaltStör
F98.1	Nichtorganische Enkopresis		

ADRGs 901, 902

OR-Prozeduren ohne Bezug

OR-Prozeduren ohne Bezug

DRGs 901A, 901B, 901C, 901D, 902Z

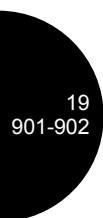

MDC 20

Alkohol- und Drogengebrauch
und alkohol- und
drogeninduzierte psychische
Störungen

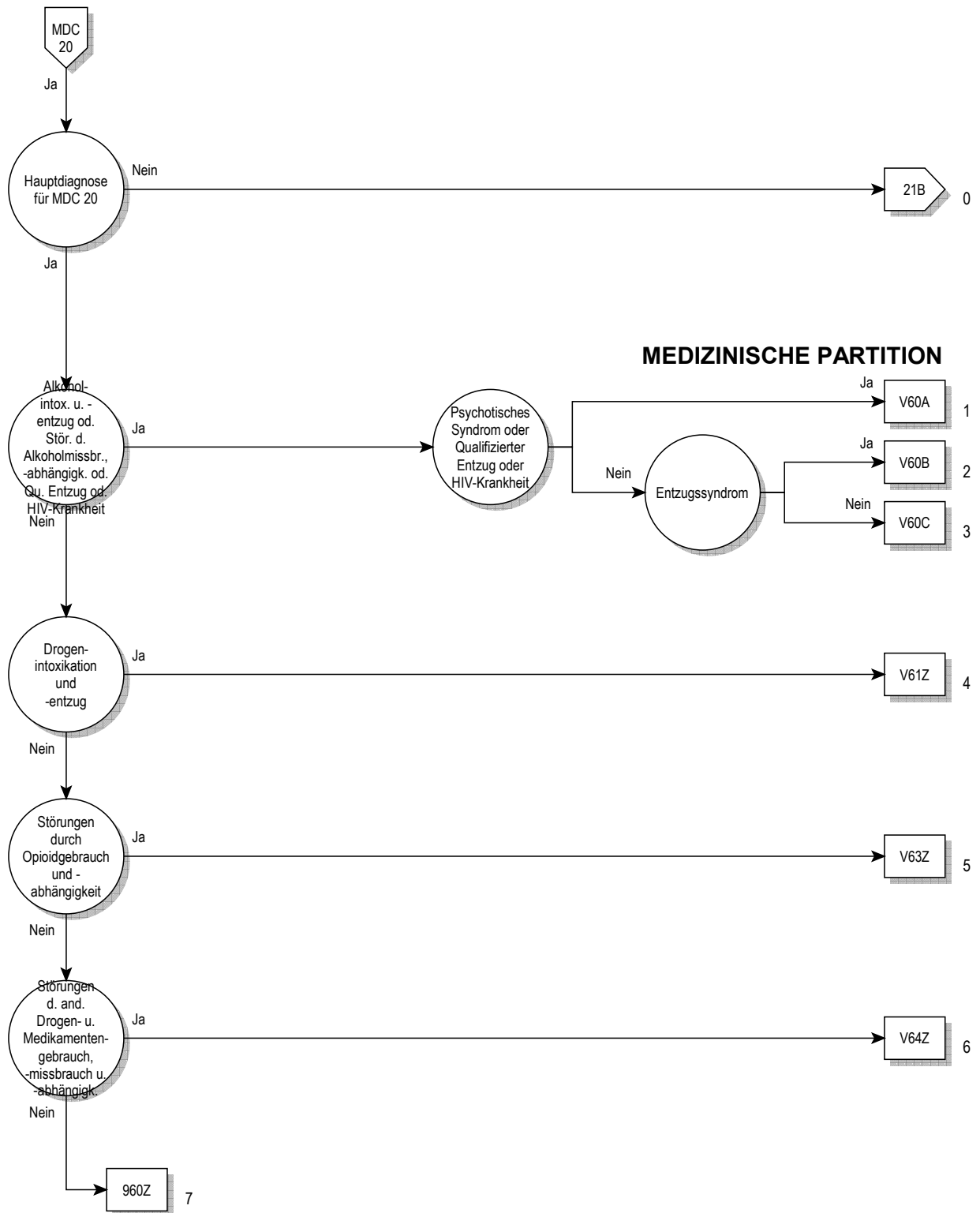

Entscheidungslogik MDC 20

Hauptdiagnose in Tabelle MDC20-0

Hauptdiagnose für MDC 20 (MDC20-0)

F10.0	Psych u VerhaltStör d Alkohol, akut Intox [ak Rausch]	F15.5	Psych u VerhaltStör Stimul/Koff, psychot Störung
F10.1	Psych u VerhaltStör d Alkohol, schädli Gebrauch	F15.6	Psych u VerhaltStör Stimul/Koff, amnest Syndrom
F10.2	Psych u VerhaltStör d Alkohol, Abhängigkeitssyndrom	F15.7	Restzust u verzög auftret psychot Stör d Stimul/Koff
F10.3	Psych u VerhaltStör d Alkohol, Entzugssyndrom	F15.8	Sonst psychische u VerhaltStör d Stimul/Koff
F10.4	Psych u VerhaltStör d Alkohol, Entzugssynd m Delir	F15.9	Nnbez psychische u VerhaltStör d Stimulantien/Koff
F10.5	Psych u VerhaltStör d Alkohol, psychot Störung	F16.0	Psych u VerhaltStör d Halluzin, akut Intox [ak Rausch]
F10.7	Restzust u verzög auftr psychot Stör d Alkohol	F16.1	Psych u VerhaltStör d Halluzin, schädli Gebrauch
F10.8	Sonst psychische u VerhaltStör d Alkohol	F16.2	Psych u VerhaltStör d Halluzin, Abhängigkeitssynd
F10.9	Nnbez psychische u VerhaltStör d Alkohol	F16.3	Psych u VerhaltStör d Halluzin, Entzugssyndrom
F11.0	Psych u VerhaltStör Opioide, akut Intox [ak Rausch]	F16.4	Psych u VerhaltStör d Halluzin, Entzugssynd m Delir
F11.1	Psych u VerhaltStör Opioide, schädli Gebrauch	F16.5	Psych u VerhaltStör d Halluzin, psychot Störung
F11.2	Psych u VerhaltStör Opioide, Abhängigkeitssyndrom	F16.6	Psych u VerhaltStör d Halluzin, amnest Syndrom
F11.3	Psych u VerhaltStör Opioide, Entzugssyndrom	F16.7	Restzust u verzög auftr psychot Stör d Halluzinogen
F11.4	Psych u VerhaltStör Opioide, Entzugssynd m Delir	F16.8	Sonst psychische u VerhaltStör d Halluzinogene
F11.5	Psych u VerhaltStör Opioide, psychot Störung	F16.9	Nnbez psychische u VerhaltStör d Halluzinogene
F11.6	Psych u VerhaltStör Opioide, amnest Syndrom	F17.0	Psych u VerhaltStör d Tabak, akut Intox [ak Rausch]
F11.7	Restzust u verzög auftr psychot Stör d Opioide	F17.1	Psych u VerhaltStör d Tabak, schädli Gebrauch
F11.8	Sonst psychische u VerhaltStör d Opioide	F17.2	Psych u VerhaltStör d Tabak, Abhängigkeitssynd
F11.9	Nnbez psychische u VerhaltStör d Opioide	F17.3	Psych u VerhaltStör d Tabak, Entzugssyndrom
F12.0	Psych u VerhaltStör d Cannab, akut Intox [ak Rausch]	F17.4	Psych u VerhaltStör d Tabak, EntzSynd m Delir
F12.1	Psych u VerhaltStör Cannab, schädli Gebrauch	F17.5	Psych u VerhaltStör d Tabak, psychot Störung
F12.2	Psych u VerhaltStör Cannab, Abhängigkeitssyndrom	F17.6	Psych u VerhaltStör d Tabak, amnest Syndrom
F12.3	Psych u VerhaltStör Cannab, Entzugssyndrom	F17.7	Restzust u verzög auftr psychot Stör d Tabak
F12.4	Psych u VerhaltStör Cannab, Entzugssynd m Delir	F17.8	Sonst psychische u VerhaltStör d Tabak
F12.5	Psych u VerhaltStör Cannab, psychot Störung	F17.9	Nnbez psychische u VerhaltStör d Tabak
F12.6	Psych u VerhaltStör Cannab, amnest Syndrom	F18.0	Psych u VerhaltStör fl LsgMittel, akut Intox [ak Rausch]
F12.7	Restzust u verzög auftr psychot Stör d Cannabinoide	F18.1	Psych u VerhaltStör fl LsgMittel, schädli Gebrauch
F12.8	Sonst psychische u VerhaltStör d Cannabinoide	F18.2	Psych u VerhaltStör fl LsgMittel, Abhängigkeitssynd
F12.9	Nnbez psychische u VerhaltStör d Cannabinoide	F18.3	Psych u VerhaltStör fl LsgMittel, Entzugssyndrom
F13.0	Psych u VerhaltStör Sed/Hypn, akut Intox [ak Rausch]	F18.4	Psych u VerhaltStör fl LsgMittel, Entzugssynd m Delir
F13.1	Psych u VerhaltStör Sed/Hypn, schädli Gebrauch	F18.5	Psych u VerhaltStör fl LsgMittel, psychot Störung
F13.2	Psych u VerhaltStör Sed/Hypn, Abhängigkeitssyndrom	F18.6	Psych u VerhaltStör fl LsgMittel, amnest Syndrom
F13.3	Psych u VerhaltStör Sed/Hypn, Entzugssyndrom	F18.7	Restzust u verzög auftr psychot Stör d fl LsgMittel
F13.4	Psych u VerhaltStör Sed/Hypn, Entzugssynd m Delir	F18.8	Sonst psychische u VerhaltStör d fl LsgMittel
F13.5	Psych u VerhaltStör Sed/Hypn, psychot Störung	F18.9	Nnbez psychische u VerhaltStör d flüchtige LsgMittel
F13.6	Psych u VerhaltStör Sed/Hypn, amnest Syndrom	F19.0	Psych/VerhaltStör mult/and psychotr Sub, ak Intox [ak R]
F13.7	Restzust u verz auftr psychot Störung d Sed/Hypn	F19.1	Psych/VerhaltStör mult/and psychotr Sub, schädli Gebr
F13.8	Sonst psychische u VerhaltStör d Sed/Hypn	F19.2	Psych/VerhaltStör mult/and psychotr Sub, AbhängSynd
F13.9	Nnbez psychische u VerhaltStör d Sedativa/Hypn	F19.3	Psych/VerhaltStör mult/and psychotr Sub, Entzugssynd
F14.0	Psych u VerhaltStör d Kokain, akut Intox [ak Rausch]	F19.4	Psych/VerhStör mult/and psychotr Sub, EntzSynd m Delir
F14.1	Psych u VerhaltStör d Kokain, schädli Gebrauch	F19.5	Psych/VerhaltStör mult/and psychotr Sub, psychot Stör
F14.2	Psych u VerhaltStör d Kokain, Abhängigkeitssyndrom	F19.6	Psych/VerhaltStör mult/and psychotr Sub, amnest Synd
F14.3	Psych u VerhaltStör d Kokain, Entzugssyndrom	F19.7	Restzu u verz auftr psychot Stör mult/and psychotr Sub
F14.4	Psych u VerhaltStör d Kokain, Entzugssynd m Delir	F19.8	Sonst psych u VerhaltStör d mult/and psychotr Substanzen
F14.5	Psych u VerhaltStör d Kokain, psychot Störung	F19.9	Nnbez psych/VerhaltStör d mult/and psychtr Substanzen
F14.6	Psych u VerhaltStör d Kokain, amnest Syndrom	F55.0	Mißbrauch von Antidepressiva
F14.7	Restzust u verzög auftr psychot Stör d Kokain	F55.1	Mißbrauch von Laxanzien
F14.8	Sonst psychische u VerhaltStör d Kokain	F55.2	Mißbrauch von Analgetika
F14.9	Nnbez psychische u VerhaltStör d Kokain	F55.3	Mißbrauch von Antazida
F15.0	Psych u VerhaltStör Stimul/Koff, ak Intox [ak Rausch]	F55.4	Mißbrauch von Vitaminen
F15.1	Psych u VerhaltStör Stimul/Koff, schädli Gebrauch	F55.5	Mißbrauch von Steroiden u Hormonen
F15.2	Psych u VerhaltStör Stimul/Koff, Abhängigkeitssyndrom	F55.6	Mißbrauch von Pflanzen od Naturheilmitteln
F15.3	Psych u VerhaltStör Stimul/Koff, Entzugssyndrom	F55.8	Mißbrauch v so nichtabhängigkeitserzeug Substanzen
F15.4	Psych u VerhaltStör Stimul/Koff, Entzugssynd m Delir	F55.9	Mißbrauch v nnbez nichtabhängigkeitserzeug Substanzen

ADRG V60

Alkoholintoxikation und -entzug oder Störungen durch Alkoholmissbrauch und Alkoholabhängigkeit oder Qualifizierter Entzug

Hauptdiagnose in Tabelle V60-1 oder Prozedur in Tabelle V60-5 oder Nebendiagnose in Tabelle V60-2

DRG V60A

Alkoholintoxikation und -entzug oder Störungen durch Alkoholmissbrauch und Alkoholabhängigkeit mit psychotischem Syndrom oder qualifizierten Entzug oder HIV-Krankheit

Diagnose in Tabelle V60-3 oder Prozedur in Tabelle V60-5 oder Nebendiagnose in Tabelle V60-2

DRG V60B

Alkoholintoxikation und -entzug oder Störungen durch Alkoholmissbrauch und Alkoholabhängigkeit ohne psychotisches Syndrom, ohne qualifizierten Entzug, ohne HIV-Krankheit, mit Entzugssyndrom

Hauptdiagnose in Tabelle V60-4

DRG V60C

Alkoholintoxikation und -entzug oder Störungen durch Alkoholmissbrauch und Alkoholabhängigkeit ohne psychotisches Syndrom, ohne qualifizierten Entzug, ohne HIV-Krankheit, ohne Entzugssyndrom

Hauptdiagnose V60-1

F10.0	Psych u VerhaltStör d Alkohol, akut Intox [ak Rausch]	F10.5	Psych u VerhaltStör d Alkohol, psychot Störung
F10.1	Psych u VerhaltStör d Alkohol, schädli Gebrauch	F10.7	Restzust u verzög auftr psychot Stör d Alkohol
F10.2	Psych u VerhaltStör d Alkohol, Abhängigkeitssyndrom	F10.8	Sonst psychische u VerhaltStör d Alkohol
F10.3	Psych u VerhaltStör d Alkohol, Entzugssyndrom	F10.9	Nnbez psychische u VerhaltStör d Alkohol
F10.4	Psych u VerhaltStör d Alkohol, Entzugssynd m Delir		

Nebendiagnose V60-2

B20	Infekt/paras KH infolge HIV-KH [Hum Immdef-Vir-KH]	B23.0	Akutes HIV-Infektionssyndrom
B21	BNB infolge HIV-KH [Hum Immundefiz-Virus-KH]	B23.8	Sonstige nbez Krankheitszustände infolge HIV-KH
B22	Sonst nbez KH infolge HIV-KH [Hum Immdef-Vir-KH]	B24	Nnbez HIV-KH [Humane Immundefizienz-Virus-KH]

Diagnose V60-3

F10.4	Psych u VerhaltStör d Alkohol, Entzugssynd m Delir	F10.6	Psych u VerhaltStör d Alkohol, amnest Syndrom
F10.5	Psych u VerhaltStör d Alkohol, psychot Störung	F10.7	Restzust u verzög auftr psychot Stör d Alkohol

Hauptdiagnose V60-4

F10.3	Psych u VerhaltStör d Alkohol, Entzugssyndrom
-------	---

Prozedur V60-5

94.6a.11†↔ Motbhd Abhkr [Qual Entzug], von 7 bis 13 Tage	94.6a.13†↔ Motbhd Abhkr [Qualifizierter Entzug], min 21 Tage
94.6a.12†↔ Motbhd Abhkr [Qual Entzug], von 14 bis 20 Tage	

ADRG V61

Drogenintoxikation und -entzug

Hauptdiagnose in Tabelle V61-1

DRG V61Z

Drogenintoxikation und -entzug

Hauptdiagnose V61-1

F11.3	Psych u VerhaltStör Opioide, Entzugssyndrom	F12.5	Psych u VerhaltStör Cannab, psychot Störung
F11.4	Psych u VerhaltStör Opioide, Entzugssynd m Delir	F12.6	Psych u VerhaltStör Cannab, amnest Syndrom
F11.5	Psych u VerhaltStör Opioide, psychot Störung	F12.7	Restzust u verzög auftr psychot Stör d Cannabinoide
F11.6	Psych u VerhaltStör Opioide, amnest Syndrom	F12.8	Sonst psychische u VerhaltStör d Cannabinoide
F11.7	Restzust u verzög auftr psychot Stör d Opioide	F12.9	Nnbez psychische u VerhaltStör d Cannabinoide
F11.8	Sonst psychische u VerhaltStör d Opioide	F13.3	Psych u VerhaltStör Sed/Hypn, Entzugssyndrom
F11.9	Nnbez psychische u VerhaltStör d Opioide	F13.4	Psych u VerhaltStör Sed/Hypn, Entzugssynd m Delir
F12.3	Psych u VerhaltStör Cannab, Entzugssyndrom	F13.5	Psych u VerhaltStör Sed/Hypn, psychot Störung
F12.4	Psych u VerhaltStör Cannab, Entzugssynd m Delir	F13.6	Psych u VerhaltStör Sed/Hypn, amnest Syndrom

F13.7	Restzust u verz auftr psychot Störung d Sed/Hypn	F16.9	Nnbez psychische u VerhaltStör d Halluzinogene
F13.8	Sonst psychische u VerhaltStör d Sed/Hypn	F17.3	Psych u VerhaltStör d Tabak, Entzugssyndrom
F13.9	Nnbez psychische u VerhaltStör d Sedativa/Hypn	F17.4	Psych u VerhaltStör d Tabak, EntzSynd m Delir
F14.3	Psych u VerhaltStör d Kokain, Entzugssyndrom	F17.5	Psych u VerhaltStör d Tabak, psychot Störung
F14.4	Psych u VerhaltStör d Kokain, Entzugssynd m Delir	F17.6	Psych u VerhaltStör d Tabak, amnest Syndrom
F14.5	Psych u VerhaltStör d Kokain, psychot Störung	F17.7	Restzust u verzög auftr psychot Stör d Tabak
F14.6	Psych u VerhaltStör d Kokain, amnest Syndrom	F17.8	Sonst psychische u VerhaltStör d Tabak
F14.7	Restzust u verzög auftr psychot Stör d Kokain	F17.9	Nnbez psychische u VerhaltStör d Tabak
F14.8	Sonst psychische u VerhaltStör d Kokain	F18.3	Psych u VerhaltStör fl LsgMittel, Entzugssyndrom
F14.9	Nnbez psychische u VerhaltStör d Kokain	F18.4	Psych u VerhaltStör fl LsgMittel, Entzugssynd m Delir
F15.3	Psych u VerhaltStör Stimul/Koff, Entzugssyndrom	F18.5	Psych u VerhaltStör fl LsgMittel, psychot Störung
F15.4	Psych u VerhaltStör Stimul/Koff, Entzugssynd m Delir	F18.6	Psych u VerhaltStör fl LsgMittel, amnest Syndrom
F15.5	Psych u VerhaltStör Stimul/Koff, psychot Störung	F18.7	Restzust u verzög auftr psychot Stör d fl LsgMittel
F15.6	Psych u VerhaltStör Stimul/Koff, amnest Syndrom	F18.8	Sonst psychische u VerhaltStör d fl LsgMittel
F15.7	Restzust u verzög auftret psychot Stör d Stimul/Koff	F18.9	Nnbez psychische u VerhaltStör d flüchtige LsgMittel
F15.8	Sonst psychische u VerhaltStör d Stimul/Koff	F19.3	Psych/VerhaltStör mult/and psychotr Sub, Entzugssynd
F15.9	Nnbez psychische u VerhaltStör d Stimulantien/Koff	F19.4	Psych/VerhStör mult/and psychotr Sub, EntzSynd m Delir
F16.3	Psych u VerhaltStör d Halluzin, Entzugssyndrom	F19.5	Psych/VerhaltStör mult/and psychotr Sub, psychot Stör
F16.4	Psych u VerhaltStör d Halluzin, Entzugssynd m Delir	F19.6	Psych/VerhaltStör mult/and psychotr Sub, amnest Synd
F16.5	Psych u VerhaltStör d Halluzin, psychot Störung	F19.7	Restzu u verz auftr psychot Stör mult/and psychotr Sub
F16.6	Psych u VerhaltStör d Halluzin, amnest Syndrom	F19.8	Sonst psych u VerhaltStör d mult/and psychotr Substanzen
F16.7	Restzust u verzög auftr psychot Stör d Halluzinogen	F19.9	Nnbez psych/VerhaltStör d mult/and psychotr Substanzen
F16.8	Sonst psychische u VerhaltStör d Halluzinogene		

ADRG V63

Störungen durch Opioidgebrauch und Opioidabhängigkeit

Hauptdiagnose in Tabelle V63-1

DRG V63Z

Störungen durch Opioidgebrauch und Opioidabhängigkeit

Hauptdiagnose V63-1

F11.0	Psych u VerhaltStör Opiode, akut Intox [ak Rausch]	F11.2	Psych u VerhaltStör Opiode, Abhängigkeitssyndrom
F11.1	Psych u VerhaltStör Opiode, schädli Gebrauch		

ADRG V64

Störungen durch anderen Drogengebrauch und Medikamentenmissbrauch und andere Drogen- und Medikamentenabhängigkeit

Hauptdiagnose in Tabelle V64-1

DRG V64Z

Störungen durch anderen Drogengebrauch und Medikamentenmissbrauch und andere Drogen- und Medikamentenabhängigkeit

Hauptdiagnose V64-1

F12.0	Psych u VerhaltStör d Cannab, akut Intox [ak Rausch]	F17.2	Psych u VerhaltStör d Tabak, Abhängigkeitssynd
F12.1	Psych u VerhaltStör Cannab, schädli Gebrauch	F18.0	Psych u VerhaltStör fl LsgMittel, akut Intox [ak Rausch]
F12.2	Psych u VerhaltStör Cannab, Abhängigkeitssyndrom	F18.1	Psych u VerhaltStör fl LsgMittel, schädli Gebrauch
F13.0	Psych u VerhaltStör Sed/Hypn, akut Intox [ak Rausch]	F18.2	Psych u VerhaltStör fl LsgMittel, Abhängigkeitssynd
F13.1	Psych u VerhaltStör Sed/Hypn, schädli Gebrauch	F19.0	Psych/VerhaltStör mult/and psychotr Sub, ak Intox [ak R]
F13.2	Psych u VerhaltStör Sed/Hypn, Abhängigkeitssyndrom	F19.1	Psych/VerhaltStör mult/and psychotr Sub, schädli Gebr
F14.0	Psych u VerhaltStör d Kokain, akut Intox [ak Rausch]	F19.2	Psych/VerhaltStör mult/and psychotr Sub, AbhängSynd
F14.1	Psych u VerhaltStör d Kokain, schädli Gebrauch	F55.0	Mißbrauch von Antidepressiva
F14.2	Psych u VerhaltStör d Kokain, Abhängigkeitssyndrom	F55.1	Mißbrauch von Laxanzien
F15.0	Psych u VerhaltStör Stimul/Koff, ak Intox [ak Rausch]	F55.2	Mißbrauch von Analgetika
F15.1	Psych u VerhaltStör Stimul/Koff, schädli Gebrauch	F55.3	Mißbrauch von Antazida
F15.2	Psych u VerhaltStör Stimul/Koff, Abhängigkeitssyndrom	F55.4	Mißbrauch von Vitaminen
F16.0	Psych u VerhaltStör d Halluzin, akut Intox [ak Rausch]	F55.5	Mißbrauch von Steroiden u Hormonen
F16.1	Psych u VerhaltStör d Halluzin, schädli Gebrauch	F55.6	Mißbrauch von Pflanzen od Naturheilmitteln
F16.2	Psych u VerhaltStör d Halluzin, Abhängigkeitssynd	F55.8	Mißbrauch v so nichtabhängigkeitserzeug Substanzen
F17.0	Psych u VerhaltStör d Tabak, akut Intox [ak Rausch]	F55.9	Mißbrauch v nnbez nichtabhängigkeitserzeug Substanzen
F17.1	Psych u VerhaltStör d Tabak, schädli Gebrauch		

MDC 21A

Polytrauma

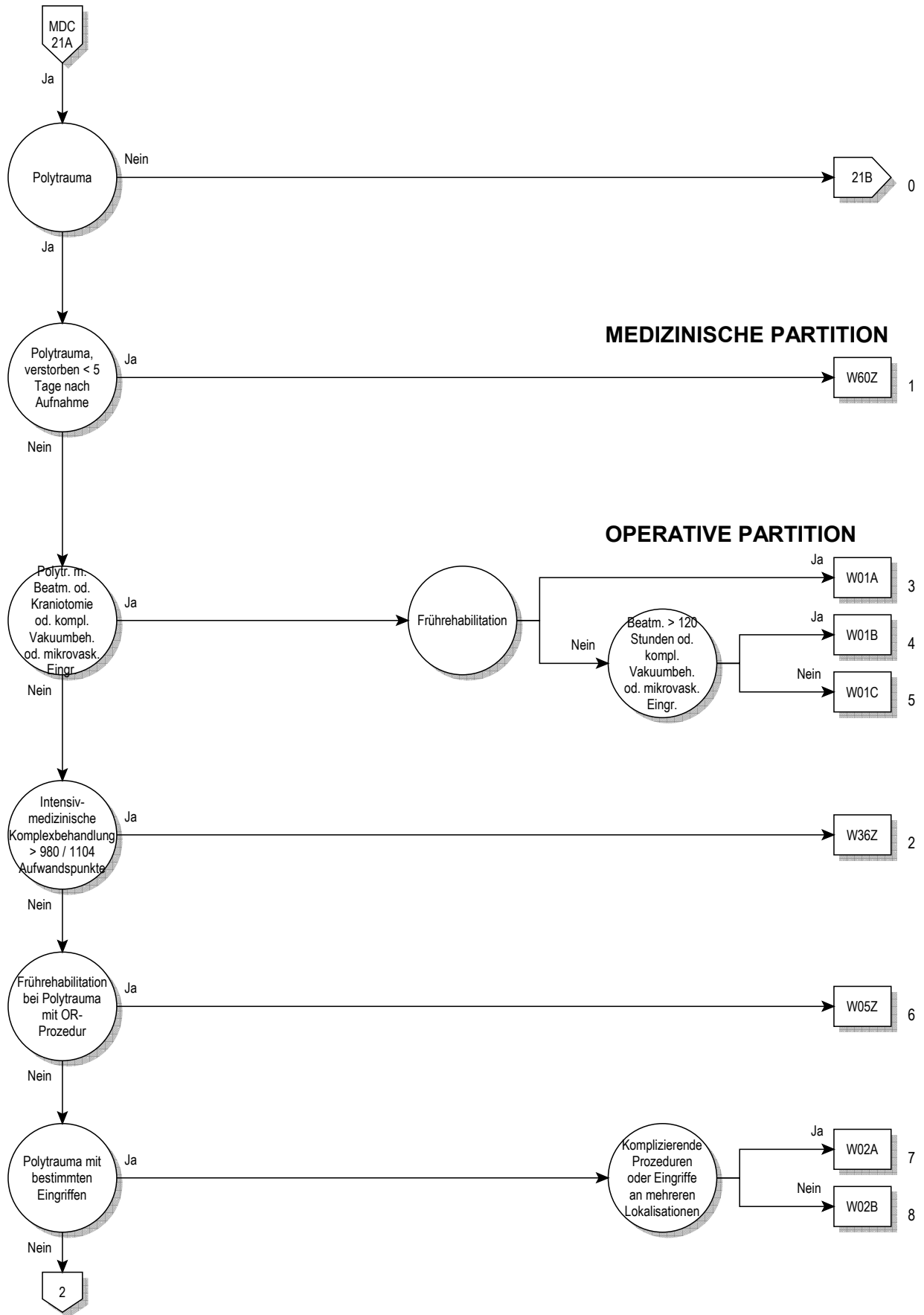

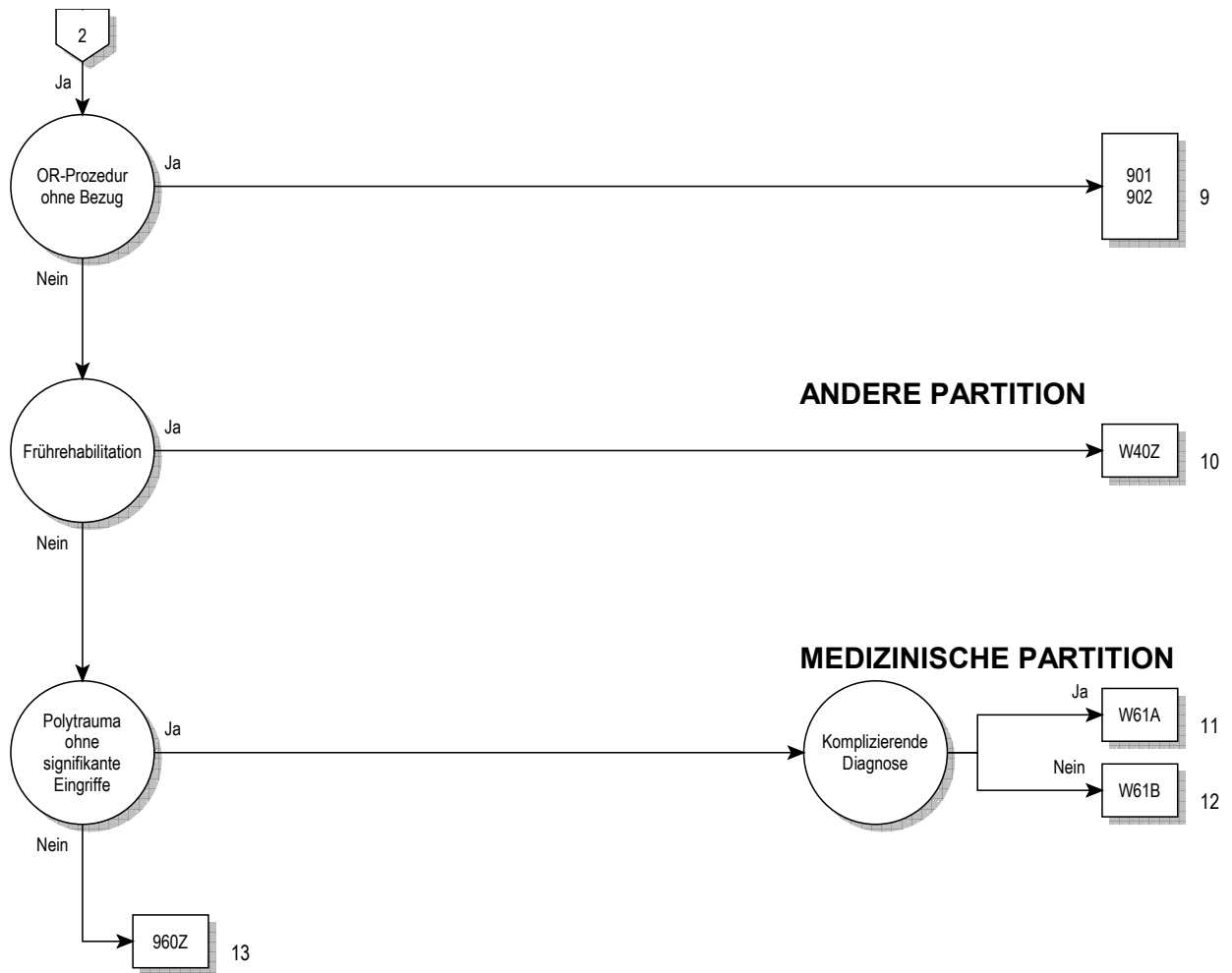

Entscheidungslogik MDC 21A

Polytrauma

ADRG W01**Polytrauma mit Beatmung oder Kraniotomie oder komplexe Vakuumbehandlung oder mikrovaskulärer Eingriff**

Mindestens eine Prozedur in Tabelle W01-1 oder Dauer der maschinellen Beatmung > 24 Stunden oder Prozedur in Tabelle W01-2 und Prozedur in Tabelle W01-3 und Vierzeitige bestimmte OR-Prozeduren oder Prozedur in Tabelle W01-4

DRG W01A**Polytrauma mit Beatmung oder Kraniotomie oder komplexe Vakuumbehandlung oder mikrovaskulärer Eingriff, mit Frührehabilitation**

Frührehabilitation

DRG W01B**Polytrauma mit Beatmung oder Kraniotomie, oder komplexe Vakuumbehandlung oder mikrovaskulärer Eingriff, ohne Frührehabilitation, mit Beatmung > 120 Stunden**

Dauer der maschinellen Beatmung > 120 Stunden oder Prozedur in Tabelle W01-2 und Prozedur in Tabelle W01-3 und Vierzeitige bestimmte OR-Prozeduren oder Prozedur in Tabelle W01-4

DRG W01C**Polytrauma mit Beatmung oder Kraniotomie, ohne komplexe Vakuumbehandlung, ohne mikrovaskulären Eingriff, ohne Frührehabilitation, ohne Beatmung > 120 Stunden****Prozedur W01-1**

- | | | | |
|-----------|---|-----------|--|
| 01.12.00↔ | Offene Biopsie an den Hirnhäuten, n.n.bez. | 01.24.3c↔ | Zugang durch die Schädelbasis, mit Le-Fort-I-Osteotomie |
| 01.12.10↔ | Stereotaktische offene Biopsie an den Hirnhäuten | 01.24.99↔ | Sonstige Kraniotomie, sonstige |
| 01.12.99↔ | Offene Biopsie an den Hirnhäuten, sonstige | 01.25.00↔ | Sonstige Kraniektomie, n.n.bez. |
| 01.14.00↔ | Offene Biopsie am Gehirn, n.n.bez. | 01.25.10↔ | Sonstige Kraniektomie mit Dekompression |
| 01.14.10↔ | Stereotaktische offene Biopsie am Gehirn | 01.25.11↔ | Sonstige Kraniektomie zur Entleerung eines epiduralen Hämatoms |
| 01.14.99↔ | Offene Biopsie am Gehirn, sonstige | 01.25.12↔ | Sonstige Kraniektomie zur Entleerung eines epiduralen Empyems |
| 01.15↔ | Biopsie am Schädel | 01.25.13↔ | So Kraniekt zur Entf e Fk aus Schädelkn o Epidraum |
| 01.21↔ | Inzision und Drainage an den kranialen Sinus | 01.25.14↔ | S Kraniekt m Enl v allpl Mt o e Mdträg i D Schädlkn o Epdraum |
| 01.22↔ | Entfernen der Elektrode(n) eines intrakr Neurostim | 01.25.19↔ | So Kraniekt zur Drain epid Flüssigk o aus sonst Gründen |
| 01.23.00↔ | Rekraniotomie, n.n.bez. | 01.25.20↔ | Sonstige Kraniektomie, Rekraniotomie mit Einbr e Drain |
| 01.23.10↔ | Rekraniotomie mit Einbringen einer Drainage | 01.25.21↔ | S Kraniekt,Rkrekt z Entf apll Mt/Mdtr a Schkn/Epdraums |
| 01.23.20↔ | Rekrant m Entf von allopl Mat o Medträg aus d Schädelkn | 01.25.99↔ | Sonstige Kraniektomie, sonstige |
| 01.23.21↔ | Rekrant m Entf von allopl Mat o Medträg aus d Epidraum | 01.31.00↔ | Inzision an den Hirnhäuten, n.n.bez. |
| 01.23.29↔ | Rekraniotomie mit Entfernen von sonstigen Material | 01.31.10↔ | Inzis an D Hirnh zur Entl e subduralen Hämat (Hygroms) |
| 01.23.99↔ | Rekraniotomie, sonstige | 01.31.11↔ | Inzision an D Hirnhäuten zur Entl e subduralen Empyems |
| 01.24.00↔ | Sonstige Kraniotomie, n.n.bez. | 01.31.20↔ | Inzs an D Hrn z Drain v sbd u sbcrnoidlr Flüssgk |
| 01.24.10↔ | Sonstige Kraniotomie mit Dekompression | 01.31.99↔ | Inzision an den Hirnhäuten, sonstige |
| 01.24.11↔ | Sonstige Kraniotomie zur Entleerung eines epiduralen Hämatoms | 01.32.00↔ | Lobotomie und Traktotomie, n.n.bez. |
| 01.24.12↔ | Sonstige Kraniotomie zur Entleerung eines epiduralen Empyems | 01.32.10↔ | Lobotomie und Traktotomie, Zingulotomie |
| 01.24.13↔ | S Krniot, Enl v allpl Mt o Mdträg i D Schädlkn o Epdraum | 01.32.11↔ | Lobotomie und Traktotomie, Subpiale Transsektion |
| 01.24.14↔ | S Krniot, Entf v allpl Mtrialdr Mdträg aus Schädlkn o Epdraum | 01.32.12↔ | Lobotomie und Traktotomie, Multiple Lobotomien |
| 01.24.15↔ | Sonstige Kraniot, Entf e Fk aus Schädelkn o Epidraum | 01.32.20↔ | Lobotomie u Traktotomie, Stereot Untbr von Bahnsystemen |
| 01.24.16↔ | So Kraniot, So Drain epid Flüssigk o aus sonst Gründen | 01.32.99↔ | Lobotomie und Traktotomie, sonstige |
| 01.24.20↔ | Kraniotomie der Kalotte als Zugang, n.n.bez. | 01.39.00↔ | Sonstige Inzision am Gehirn, n.n.bez. |
| 01.24.21↔ | Bohrlochreparation der Kalotte als Zugang | 01.39.10↔ | Sonstige Inzision a Hirn zur Entl e intrazer Hämat |
| 01.24.22↔ | Streotktsch geführt Schädlröfnng übr d Kltt als Zg | 01.39.11↔ | Sonstige Inzision a Hirn zur Entl e intrazer Abszesses |
| 01.24.29↔ | Kraniotomie der Kalotte als Zugang, sonstige | 01.39.19↔ | So Inzis a Gehirn, Entl von So intrazerebraler Flüssigk |
| 01.24.30↔ | Zugang durch die Schädelbasis, n.n.bez. | 01.39.20↔ | So Inzis a Hirn, Stereotaktische Entl e intrakr Hämat |
| 01.24.31↔ | Zugang durch die Schädelbasis, transoral | 01.39.21↔ | So Inzis a Hirn, Stereot Entl e intrakr Abszesses |
| 01.24.32↔ | Zugang d d Schädelb, transoral m Spal d weichen Gaumens | 01.39.29↔ | S Inzs a Hrn, Streot Entl S intrkrniellr Flüssgk |
| 01.24.33↔ | Zg d d Schädlb, trmsr m Spl d weichn u hrtn Gaumns | 01.39.30↔ | Sonstige Inzision a Gehirn, Entf e intrazerebralen Fk |
| 01.24.34↔ | Zugang durch die Schädelbasis, transsphenoidal | 01.39.40↔ | Anl e ext Drain a Liqusys (z.B. ventr, zisternal, subd) |
| 01.24.35↔ | Zugang durch die Schädelbasis, transethoidal | 01.39.41↔ | Anl e Reserv a Liqusys (z.B. ventr, zisternal, subd) |
| 01.24.36↔ | Zugang durch die Schädelbasis, transmastoidal | 01.39.42↔ | Entf e Reserv a Liqusys (z.B. ventr, zisternal, subd) |
| 01.24.37↔ | Zugang durch die Schädelbasis, translabyrinthär | 01.39.50↔ | Entfernung eines intrakraniellen Implantates |
| 01.24.38↔ | Zugang durch die Schädelbasis, transpyramidal | 01.39.99↔ | Sonstige Inzision am Gehirn, sonstige |
| 01.24.39↔ | Zugang durch die Schädelbasis, sonstige | 01.41↔ | Operationen am Thalamus |
| 01.24.3a↔ | Zugang durch die Schädelbasis, transkondylär | 01.42↔ | Operationen am Globus pallidum |
| 01.24.3b↔ | Zugang durch die Schädelbasis, transorbital | | |

01.51.00↔	Exzision von Läsion oder Gewebe an den Hirnhäuten, n.n.bez.	02.41.99↔	Spülung und Exploration eines Ventrikelshunts, sonstige
01.51.10↔	Exz v Tmrgw an D Hrn m Präprtio n v infiltriertm Nchbrgw	02.42.00↔	Ersetzen eines Ventrikelshunts, n.n.bez.
01.51.99↔	Exzision von Läsion oder Gewebe an den Hirnhäuten, sonstige	02.42.10↔	Ersetzen eines Ventrikelshunts, zentraler Teil
01.52.00↔	Hemisphärektomie, n.n.bez.	02.42.20↔	Ersetzen eines Ventrikelshunts, peripherer Teil
01.52.10↔	Hemisphärektomie, hirneigenes intrazerebrales Tumorgewebe	02.42.99↔	Ersetzen eines Ventrikelshunts, sonstige
01.52.11↔	Hemisphärektomie, nicht hirneigenes intrazerebrales Tumorgewebe	02.43↔	Entfernen eines Ventrikelshunts
01.52.99↔	Hemisphärektomie, sonstige	02.91↔	Lösung von kortikalen Adhäsionen
01.53.00↔	Lobektomie am Gehirn, n.n.bez.	02.92↔	Plastische Rekonstruktion am Gehirn
01.53.10↔	Lobektomie am Gehirn, hirneigenes intrazerebrales Tumorgewebe	02.93.00↔	Implnt o Erstz d Elktrd(n) e intrkr Neurstm, n.n.bez.
01.53.11↔	Lobekt a Hirn, Ni hirneigenes intrazerebrales Tumorgew	02.93.10↔	Implant o Ersetz v temp Mikroel z monolok Abl u Stimul
01.53.99↔	Lobektomie am Gehirn, sonstige	02.93.11↔	Implant o Ersetz v temp Mikroel z multilok Abl u Stimul
01.59.00↔	Sonstige Exz o Destr von Läs o Gew a Hirn, n.n.bez.	02.93.20↔	Implnt o Erstz v prm n Mikroel z mnlk Abl u Stml
01.59.10↔	Sonstige Exz von hirneig intrazer Tumorgew a Hirn	02.93.21↔	Implnt o Erstz v prm n Mikroel z mlitk Abl u Stml
01.59.11↔	Sonstige Exz von Ni hirneig intrazer Tumorgew a Hirn	02.93.99↔	Implant o Ersetz d Elektrode(n) e intrkr Neurostim, So
01.59.12↔	So Exz von Läs o Gew a Hirn, Debr e Kontusion a Hirn	02.96↔	Einsetzen einer sphenoidalen Elektrode
01.59.19↔	Sonstige Exzision von Läsion oder Gewebe am Gehirn, sonstige	02.99.00↔	Sonstige Operation an Schädel, Gehirn und Hirnhäuten, n.n.bez.
01.59.20↔	Sonstige Destr von hirneig intrazer Tumorgew a Hirn	02.99.10↔	Stereotaktische Eingriffe am Liquorsystem
01.59.21↔	Sonstige Destr von Ni hirneig intrazer Tumorgew a Hirn	02.99.11↔	Streot Implnt u Explntio n v rdioaktvm Mt als slbst Engr
01.59.29↔	Sonstige Destruktion von Läsion oder Gewebe am Gehirn, sonstige	02.99.12↔	Stereot Implant von Gew an Schäd, Hirn und Hirnh
01.59.99↔	Sonstige Exz o Destr von Läs o Gew a Hirn, sonstige	02.99.13↔	Stereotaktische Instll von Med als selbständiger Eingr
01.6x.00↔	Exzision und Destruktion einer Läsion am Schädel, n.n.bez.	02.99.14↔	Streot Implnt, Rv o Wchs v intrzr Kth z intrv Infz
01.6x.10↔	Exzision und Destruktion von Tumorgewebe an der Schädelbasis	02.99.20↔	Umwdl e Lquorshts (Hrmwssrbleitung) i e Mhrfchbleitung
01.6x.11↔	Exzision und Destruktion von Tumorgewebe an der Kalotte	02.99.29↔	Sonstige Revision und Entfernung von Liquorableitungen
01.6x.20↔	Exz und Destr vom sonst erkrankten Gew an d Schädelb	02.99.30↔	Implantation oder Wechsel einer intrakraniellen Messsonde
01.6x.21↔	Exz und Destr von sonstigem erkrankten Gew an d Kalotte	02.99.31↔	Revision (ohne Wechsel) einer intrakraniellen Messsonde
01.6x.22↔	Exz u Destr v sonst erkrankten Gew an d Kalotte m Hirnh	02.99.40↔	Implantation oder Wechsel einer Neuroprothese
01.6x.99↔	Exzision und Destruktion einer Läsion am Schädel, sonstige	02.99.41↔	Revision (ohne Wechsel) einer Neuroprothese
02.01↔	Eröffnen einer Schädelnaht	02.99.50↔	Implant u Entf e KathBallonSyst zur intrazer Brachyth
02.02↔	Elevation von Frakturfragmenten vom Schädel	02.99.60↔	Streot Rv (h Erstz) d Elktrd(n) e intrkr Neurstm
02.03↔	Bildung eines Schädelknochenlappens	02.99.61↔	Sonstige Rev (oh Ersetz) d Elektrode e intrkr Neurostim
02.04.00↔	Knochen transplantation an den Schädel, n.n.bez.	02.99.90↔	Sonstige stereotaktische Op an Schädel, Hirn und Hirnh
02.04.10↔	Knochen transplantation an den Schädel, Schädeldach	02.99.99↔	Sonstige Operation an Schädel, Gehirn und Hirnhäuten, sonstige
02.04.99↔	Knochen transplantation an den Schädel, sonstige	04.41↔	Dekompression an der Wurzel des N. trigeminus
02.05.00↔	Einsetzen einer Schädelknochenplatte, n.n.bez.	07.61↔	Partielle Exzision der Hypophyse, transfrontaler Zugang
02.05.10↔	Enstz Schädelknp(CADImplnt) an Hrnsh oh Bteil Gsschäd,Enf Df	07.62↔	Partielle Exzision an der Hypophyse, transsphenoidaler Zugang
02.05.11↔	Ens Schknp(CADImp)a Hrnsh oh Bteil d Gsschäd,gr/kmpl Df	07.63↔	Part Exz an der Hypoph, nicht näher bez Zugang
02.05.20↔	Eins Schknp(CADImp) Hrnsh Bteil v Orb, Tprlr fr Sn (bz 2Reg)	07.64↔	Totale Exzision der Hypophyse, transfrontaler Zugang
02.05.30↔	Enstz Schädelknp(CAD) an Hrnsh/Bteil mit RgGsschäd, ab 3 Rg	07.65↔	Totale Exzision der Hypophyse, transsphenoidaler Zugang
02.05.99↔	Einsetzen einer Schädelknochenplatte, sonstige	07.68↔	Totale Exzision der Hypophyse, anderer näher bezeichneter Zugang
02.06.00↔	Sonstige Osteoplastik am Schädel, n.n.bez.	07.69↔	Totale Exzision der Hypophyse, nicht näher bezeichneter Zugang
02.06.10↔	Frontoorbitale Kranioplastik zur Verlagerung	22.79.00↔	Rekonstruktion einer Nasennebenhöhle, n.n.bez.
02.06.20↔	Rk d Hrnsh oh Bteil d Gsschäd, m einf Implnt (Knmnt)	22.79.10↔	Rekonstruktion des Stimbeins
02.06.30↔	Reko v Hirn u Gesschäd, m einf Implant (Knmnt) o Tx	22.79.11↔	Rekonstruktion oder Kranielisation einer Stirnhöhlenwand
02.06.99↔	Sonstige Osteoplastik am Schädel (Kranioplastik), sonstige	22.79.19↔	Sonstige Rekonstruktion einer Nasennebenhöhle
02.07↔	Entfernen einer Schädelknochenplatte	31.1‡↔	Temporäre Tracheostomie
02.11↔	Einfache Naht an der Dura mater des Gehirns	31.21‡↔	Mediastinale Tracheostomie
02.12.00↔	Sonstige Rekonstruktion an den Hirnhäuten, n.n.bez.	31.29‡↔	Sonstige permanente Tracheostomie
02.12.10↔	Sonstige Rekonstruktion an den Hirnhäuten ohne Kranioplastik	31.74‡↔	Revision einer Tracheostomie
02.12.20↔	Sonstige Rekonstruktion an den Hirnhäuten mit Kranioplastik	38.01↔	Inzision von intrakraniellen Gefässen
02.12.21↔	Sonstige Duraplastik mit Kranioplastik an der Konvexität	38.31↔	Resektion von intrakraniellen Gefässen mit Anastomose
02.12.22↔	So Durapl m Kranioplastik a kranielo zervikalen Übergang	38.51↔	Ligatur und Stripping von intrakraniellen Varizen
02.12.99↔	Sonstige Rekonstruktion an den Hirnhäuten, sonstige	38.61↔	Sonstige Exzision von intrakraniellen Gefässen
02.13↔	Ligatur eines Gefässes der Hirnhäute	38.81↔	Sonstiger chirurgischer Verschluss von intrakraniellen Gefässen
02.14↔	Exzision am Plexus chorioideus	39.28↔	Extrakraniell-intrakranieller Gefäss-Bypass
02.2↔	Ventrikulostomie	39.51.00↔	Aneurysma-Clipping, n.n.bez.
02.31↔	Ventrikelshunt zu Strukturen in Kopf und Hals	39.51.11↔	Aneurysma-Clipping intrakraniell
02.32↔	Ventrikelshunt zum Kreislaufsystem	39.51.99↔	Aneurysma-Clipping, sonstige
02.33↔	Ventrikelshunt zur Thoraxhöhle	92.24.02↔	Teleradiotherapie m Elektr, Linearbeschl, Halbkörp
02.34↔	Ventrikelshunt zu Bauchhöhle und Bauchorganen	92.24.03↔	Teleradiotherapie m Elektr, Linearbeschl, Ganzkörp
02.35↔	Ventrikelshunt zum Harnwegssystem	92.25.02↔	Teleradiotherapie m Elektr, Linearbeschl, Halbkörp
02.39↔	Sonstige Operationen zum Einrichten einer Ventrikeldrainage	92.25.03↔	Teleradiotherapie m Elektr, Linearbeschl, Ganzkörp
02.41.00↔	Spülung und Exploration eines Ventrikelshunts, n.n.bez.	92.30.00↔	Stereotaktische Bestrahlung, einzeitig, n.n.bez.
02.41.10↔	Spülung und Exploration eines Ventrikelshunts, zentraler Teil	92.30.01↔	Stereotaktische Bestrahlung, einzeitig: Zerebral, n.n.bez.
02.41.20↔	Spülung und Exploration eines Ventrikelshunts, peripherer Teil	92.30.02↔	Stereotaktische Bestrahlung, einzeitig: Extrazerebral, n.n.bez.
		92.30.20↔	Stereot Bestr, einzeit: Zerebral, intmod Radioth
		92.30.21↔	Stereot Bestr, einzeit: Zereb, intmod Bogenbestr (IMAT)
		92.30.22↔	Stereot Bestr, einzeit: Zerebral, bildgest Einst

92.30.30↔ Stereot Bestr, einzeit: Extrazer, intmod Radioth	92.39.00↔ Sonstige stereotaktische Radiochirurgie, n.n.bez.
92.30.31↔ Streot Bstr, einzeit: Extrzr, intmd Bgnbstr (IMAT)	92.39.01↔ And Hochvstrth, Stereot Bestr, frakt, zerebral, n.n.bez.
92.30.32↔ Stereot Bestr, einzeit: Extrazer, bildgest Einst	92.39.11↔ And Hchvstrth, Streot Bstr, frkt, Extrzr, n.n.bz.
92.30.99↔ Stereotaktische Bestrahlung, einzeitig, sonstige	92.39.20↔ And Hchvstrth, Streot Bstr, frkt: zrb, intmd Rdioth
92.31.00↔ Radiochirurgie mit Photonen n.n. bez., zerebral	92.39.21↔ And Hchvstrth, Streot Bstr, frkt: zrb, intmd Bgnbstr (IMAT)
92.31.10↔ Radiochirurgie mit Photonen n.n. bez., extrazerebral	92.39.22↔ And Hchvstrth, Streot Bstr, frkt: zrb, bldgst Enst
92.32.00↔ Mehrquellige Photon-Radiochirurgie, n.n.bez.	92.39.29↔ And Hochvstrth, Stereot Bestr, frakt, zerebral, So
92.32.01↔ Mehrquellige Photon-Radiochirurgie: Gamma-knife	92.39.30↔ And Hchvstrth, Streot Bstr, frkt: Extrzr, intmd Rdioth
92.33.00↔ Teilchen-Radiochirurgie, n.n.bez.	92.39.31↔ And Hchvstrth, Streot Bstr, frkt: Extrzr, intmd Bgnbstr (IMAT)
92.33.01↔ And HochvoltstrTh: Stereotakt Bestr, einzeit, zereb	92.39.32↔ And Hchvstrth, Streot Bstr, frkt: Extrzr, bldgst Enst
92.33.11↔ And HochvoltstrTh: Stereot Bestr, einz, extrazereb	92.39.39↔ And Hochvstrth, Stereot Bestr, frakt, Extrazer, So

Prozedur W01-2

86.88.50↔ Anl o Wchs e Syst z Vkuumvrs, tief, an Knch u Gl d Extrm	86.88.53↔ Anl o Wechsel e Syst zur Vakuumversiegelung, endorektal
86.88.51↔ Anl o Wchs e Syst z Vkuumvrs, tief, an Thr, Mdst u Strm	86.88.59↔ Anl o Wchs e Syst z Vkuumvrs, an Haut u Unth o snst Lk
86.88.52↔ Anl o Wechsel e Syst zur Vakuumversiegelung, a off Abd	

Prozedur W01-3

93.57.12↔ Kont Sogbehandlung b e Vakuumversiegelung, 8 Tag u läng

Prozedur W01-4

16.98.11↔ Rekonstruktion der Orbitawand mit mikrovaskulärem Lappen	83.82.40↔ M o Fsztx, Tx e snst Lppntx m mkrvsk Anst aus M o Fsz, Kpf u H
18.71.14↔ Ohrmuschelaufbau, partiell mit mikrovaskulärem Lappen	83.82.41↔ M o Fsztx, Tx e snst Lppntx m mkrvsk Anst aus M o Fsz, Schl&Axll
18.71.24↔ Ohrmuschelaufbau, total mit mikrovaskulärem Lappen	83.82.42↔ M o Fsztx, Tx e snst Lppntx m mkrvsk Anst aus M o Fsz, Ob u Ellb
25.2x.14↔ Part Glossekt, transor Zug, Reko m fr mikrovaskanast Tx	83.82.43↔ M o Fsztx, Tx e snst Lppntx m mkrvsk Anst aus M o Fsz, Unt
25.2x.24↔ Prt Glsskt, trnsmnd Zg, Rk m fr mkrvsknst Tx	83.82.44↔ Musk/Fassztx, Tx Lppntx mkrvsk Anst aus M/Fsz, Brw/Bauch/Rückn
25.2x.34↔ Pelviglekt, transor Zug, Reko m fr mikrovaskanast Tx	83.82.45↔ M/Fsztx, Txsnst Lppntxmkrvsk Anst aus M/Fsz, Leist/Gnrg/Gsäß
25.2x.44↔ Pelviglekt, transmand Zug, Reko m fr mikrovaskanast Tx	83.82.46↔ M o Fsztx, Tx e snst Lppntx m mkrvsk Anst aus M o Fsz, Unt Extrm
25.2x.54↔ Pelviglossomekt, Reko m fr mikrovaskanast Transplantat	83.82.47↔ M o Fsztx, Tx e snst Lppntx m mkrvsk Anst aus M o Fsz, And Lk
25.3x.14↔ Vllst Glsskt, trnsr Zg, Rk m fr mkrvsknst Tx	86.73.30↔ Anbr von fr Lappen mit mikrovaskulärer Anast an d Hand
25.3x.24↔ Vllst Glsskt, trnsmnd Zg, Rk m fr mkrvsknst Tx	86.78.10↔ Anbr v fr Lp m mikrovask Anast a Kopf (auss Lip u Mund)
25.3x.39↔ Vollständige Pelviglekt, transoraler Zugang, m So Reko	86.78.11↔ Anbr von freiem Lappen mit mikrovaskulärer Anast a Hals
25.3x.44↔ Vllst Plvgikt, trnsmnd Zg, Rk m fr mkrvsknst Tx	86.78.12↔ Anbr von fr Lp m mikrovask Anast an Schulter und Oba
25.3x.54↔ Vollst Pelviglossomekt, Reko m fr mikrovaskanast Tx	86.78.13↔ Anbr von fr Lappen mit mikrovaskulärer Anast a Unterarm
25.4x.14↔ Rad Glossekt, transor Zug, Reko m fr mikrovaskanast Tx	86.78.14↔ Anbr von fr Lp m mikrovask Anast an Bruw und Rücken
25.4x.24↔ Rd Glsskt, trnsmnd Zg, Rk m fr mkrvsknst Tx	86.78.15↔ Anbr von fr Lp mit mikrovaskulärer Anast an Bauchreg
25.4x.34↔ Rd Plvgikt, trnsr Zg, Rk m fr mkrvsknst Tx	86.78.16↔ Anbr von fr Lp m mikrovask Anast an d Leist und Genreg
25.4x.44↔ Rd Plvgikt, trnsmnd Zg, Rk m fr mkrvsknst Tx	86.78.17↔ Anbr von fr Lappen mit mikrovaskulärer Anast a Gesäß
25.4x.54↔ Rad Pelviglossomekt, Reko m fr mikrovaskanast Tx	86.78.18↔ Anbr von fr Lp m mikrovask Anast an d unteren Extrem
27.59.40↔ So Plast Reko an Lip und Mund m fr mikrovaskanast Tx	86.78.19↔ Anbr von fr Lappen mit mikrovaskulärer Anast an And Lok
29.33.12↔ Part Pharyngekt, Reko m fr mikrovaskanast Transplantat	
29.33.21↔ Tt Phryngkt, Rk m fr mkrvsknst Tx, fr Drmtr o Mgnhchg	
29.4x.12↔ Plst Rk a Phr, m mkrvsk anstmsiertm Tx, Drmtr o Mgnhchg	
30.3x.15↔ Vollständige Laryekt, Reko m fr mikrovaskanast Tx	
30.4x.15↔ Rad Laryekt, m Pharyngekt, Reko m fr mikrovaskanast Tx	
76.46.10↔ So Reko an and Gschk m mikrovaskanast Transplantat	
83.43.12↔ Exz v M o Fsz z Tx, Entn e snst Lppntx m mkrvsk Anst aus M o Fsz	

ADRG W02**Polytrauma mit bestimmten Eingriffen**

Mindestens eine Prozedur in Tabelle W02-1

DRG W02A**Polytrauma mit bestimmten Eingriffen, mit komplizierenden Prozeduren oder Eingriffen an mehreren Lokalisationen**

Komplizierende Prozeduren oder Eingriff an mehreren Lokalisationen

DRG W02B**Polytrauma mit bestimmten Eingriffen, ohne komplizierende Prozeduren oder Eingriffe an mehreren Lokalisationen****Prozedur W02-1**

00.50.00↔ Implnt e Rsynchrrzsm oh Ang v Df, kmpl Syst [CRTP], n.n.bz.	00.50.51↔ Synchronisationssystem, liVent, 2-Kammer
00.50.10↔ Implnt e Rsynchrrtm oh Abgbn v Df m d Mögl d Frnüb (CRTP)	00.50.52↔ Synchronisationssystem, liVent, 3-Kammer

00.50.99↔	Implnt e Rsynchrhrzsm oh Ang v Df, kmpl Syst [CRTP], S	01.24.3c↔	Zugang durch die Schädelbasis, mit Le-Fort-I-Osteotomie
00.51.00↔	Implant e Resynchrdefibr, kompl Syst [CRTD], n.n.bez.	01.24.99↔	Sonstige Kraniotomie, sonstige
00.51.10↔	Implnt e Rsynchrnstrnsionsdfbrlrs m d Mögl d Frnüb (CRTD)	01.25.00↔	Sonstige Kraniektomie, n.n.bez.
00.51.99↔	Implant e Resynchrdefibr, kompl System [CRTD], So	01.25.10↔	Sonstige Kraniektomie mit Dekompression
00.53.00↔	Implnt o Erstz nr d Plsgnr e Rsynchrhrzschrm [CRTP], n.n.bez.	01.25.11↔	Sonstige Kraniektomie zur Entleerung eines epiduralen Hämatoms
00.53.11↔	Systemumstellung b ResynchrnsationsHerzschrm [CRTP]	01.25.12↔	Sonstige Kraniektomie zur Entleerung eines epiduralen Empyems
00.53.99↔	Implnt o Erstz nr d Plsgnr e Rsynchrhrzschrm [CRTP], S	01.25.13↔	So Kraniekt zur Entf e Fk aus Schädelkn o Epidraum
00.55.00↔	Einsetz v periph Gefstent(s) m MedFreisetzung, n.n.bez.	01.25.14↔	S Krniect m Enl v allpl Mt o e Mdräg i D Schädlkn o Epdraum
00.55.11↔	Enstz v prph Gfstnt m MdFreistzng, drg eltng übrlng Stnt (>10cm)	01.25.19↔	So Kraniekt zur Drain epid Flüssigk o aus sonst Gründen
00.55.99↔	Einsetz von periph Gefstent(s) m MedFreisetzung, So	01.25.20↔	Sonstige Kraniektomie, Rekraniektomie mit Einbr e Drain
00.61.00↔	Prkt Angiopl o Athrkt an präzrbr(n) (xtrkr(n)) Gf(n), n.n.bez.	01.25.21↔	S Krniect, Rkrekt z Entf alpl Mt/Mdr a Schkn/Epdraums
00.61.10↔	Prkt Bllngiopsie an präzrbr(n) (xtrkr(n)) Gf(n)	01.25.99↔	Sonstige Kraniektomie, sonstige
00.61.20↔	Prkt Bldangiopsie an präzrbr(n) (xtrkr(n)) Gf(n)	02.03↔	Bildung eines Schädelknochenlappens
00.61.30↔	Prkt Lsrgiopsie an präzrbr(n) (xtrkr(n)) Gf(n)	02.31↔	Ventrikelschunt zu Strukturen in Kopf und Hals
00.61.40↔	Perkut Atherekt an präzerebr(en) (extrkr(en)) Gef(en)	02.32↔	Ventrikelschunt zum Kreislaufsystem
00.61.50↔	Perkut Thrombekt an präzerebr(en) (extrkr(en)) Gef(en)	02.33↔	Ventrikelschunt zur Thoraxhöhle
00.61.60↔	Prkt Rttionsthmrkt an präzrbr(n) (xtrkr(n)) Gf(n)	02.34↔	Ventrikelschunt zu Bauchhöhle und Bauchorganen
00.61.99↔	Prkt Angiopl o Athrkt an präzrbr(n) (xtrkr(n)) Gf(n), S	02.35↔	Ventrikelschunt zum Harnwegssystem
00.63↔	Perkutanes Einsetzen von Stent(s) an A. carotis	02.39↔	Sonstige Operationen zum Einrichten einer Ventrikeldrainage
00.64↔	PerkutEinsetz vStent(s) an sons präzerebr(extrkr)Aa	02.41.00↔	Spülung und Exploration eines Ventrikelschunts, n.n.bez.
00.65.00↔	Prkt Enstz v snst(n) intrkr vsk Stnt(s), n.n.bez.	02.41.10↔	Spülung und Exploration eines Ventrikelschunts, zentraler Teil
00.65.11↔	Perktranslum Einsetz v intrakr vaskulären Mikrostenstents	02.41.20↔	Spülung und Exploration eines Ventrikelschunts, peripherer Teil
00.65.99↔	Perkut Einsetz v sonst(n) intrakr vask Stent(s), So	02.41.99↔	Spülung und Exploration eines Ventrikelschunts, sonstige
00.67.00↔	Perkutanes Einsetzen von zentralen Gefässtent(s), n.n.bez.	02.42.00↔	Ersetzen eines Ventrikelschunts, n.n.bez.
00.67.10↔	Perkutanes Einsetzen von Gefässtent(s) in die V. cava	02.42.10↔	Ersetzen eines Ventrikelschunts, zentraler Teil
00.67.20↔	Perkutanes Einsetzen von Gefässtent(s) in die V. porta	02.42.20↔	Ersetzen eines Ventrikelschunts, peripherer Teil
00.67.99↔	Perkutanes Einsetzen von zentralen Gefässtent(s), sonstige	02.42.99↔	Ersetzen eines Ventrikelschunts, sonstige
00.70↔	Revision einer Hüftendoprothese, sowohl	02.43↔	Entfernen eines Ventrikelschunts
00.71↔	Revision einer Hüftendoprothese, azetabuläre Komponente	02.93.00↔	Implnt o Erstz d Elktrd(n) e intrkr Neurstm, n.n.bez.
00.72↔	Revision einer Hüftendoprothese, femorale Komponente	02.93.10↔	Implant o Ersetz v temp Mikroel z monolok Abl u Stimul
00.73↔	Revision von Hüftprothese, nur azetabulä	02.93.11↔	Implant o Ersetz v temp Mikroel z multiok Abl u Stimul
00.80↔	Revision einer Knieprothese, total (alle Komponenten)	02.93.20↔	Implnt o Erstz v prm Mkröel z mnlk Abl u Stml
00.81↔	Revision einer Knieprothese, Tibiakomponente	02.93.21↔	Implnt o Erstz v prm Mkröel z mltk Abl u Stml
00.82↔	Revision einer Knieprothese, Femurkomponente	02.93.99↔	Implant o Ersetz d Elektrod(n) e intrakr Neurostim, So
00.83↔	Revision einer Knieprothese, Patellarkomponente	02.99.00↔	Sonstige Operation an Schädel, Gehirn und Hirnhäuten, n.n.bez.
00.84↔	Revision einer Knieprothese, Tibialiner	02.99.10↔	Stereotaktische Eingriffe am Liquorsystem
00.85↔	Ersatz der Oberfläche Hüftgelenk total	02.99.11↔	Streot Implnt u Explntion v rdioaktvm Mt als slbst Engr
00.86↔	Ersatz der Oberfläche Hüftgelenk, partiell, Femurkopf	02.99.12↔	Stereot Implant von Gew an Schäd, Hirn und Hirnh
00.87↔	Ersatz der Oberfläche Hüftgelenk, partiell, Azetabulum	02.99.13↔	Stereotaktische Instill von Med als selbständiger Ingr
01.10↔	Monitoring des intrakraniellen Drucks	02.99.14↔	Streot Implnt, Rv o Wchs v intrzr Kth z intrv Infz
01.15↔	Biopsie am Schädel	02.99.20↔	Umwdl e Lquorshts (Hrmwssrbleitng) i e Mhrfchbleitng
01.16↔	Monitoring der zerebralen Sauerstoffsättigung (PtiO2)	02.99.29↔	Sonstige Revision und Entfernung von Liquorableitungen
01.17↔	Monitoring der Gehirntemperatur	02.99.30↔	Implantation oder Wechsel einer intrakraniellen Messsonde
01.21↔	Inzision und Drainage an den kranialen Sinus	02.99.31↔	Revision (ohne Wechsel) einer intrakraniellen Messsonde
01.24.00↔	Sonstige Kraniotomie, n.n.bez.	02.99.40↔	Implantation oder Wechsel einer Neuroprothese
01.24.10↔	Sonstige Kraniotomie mit Dekompression	02.99.41↔	Revision (ohne Wechsel) einer Neuroprothese
01.24.11↔	Sonstige Kraniotomie zur Entleerung eines epiduralen Hämatoms	02.99.50↔	Implant u Entf e KathBallonSyst zur intrazbr Brachyth
01.24.12↔	Sonstige Kraniotomie zur Entleerung eines epiduralen Empyems	02.99.60↔	Streot Rv (h Erstz) d Elktrd(n) e intrkr Neurstm
01.24.13↔	S Krniot, Enl v allpl Mt o Mdräg i D Schädlkn o Epdraum	02.99.61↔	Sonstige Rev (oh Ersetz) d Elektrod e intrakr Neurostim
01.24.14↔	S Krniot, Entf v allpl Mtrialdr Mdräg aus Schädlkn o Epdraum	02.99.90↔	Sonstige stereotaktische Op an Schädel, Hirn und Hirnh
01.24.15↔	Sonstige Kraniot, Entf e Fk aus Schädelkn o Epidraum	02.99.99↔	Sonstige Operation an Schädel, Gehirn und Hirnhäuten, sonstige
01.24.16↔	So Kraniot, So Drain epid Flüssigk o aus sonst Gründen	03.01.00↔	Entfernen eines Fremdkörpers vom Spinalkanal, n.n.bez.
01.24.20↔	Kraniotomie der Kalotte als Zugang, n.n.bez.	03.01.10↔	Entfernen eines Fremdkörpers vom Spinalkanal, epidural
01.24.21↔	Bohrlochtrepanation der Kalotte als Zugang	03.01.99↔	Entfernen eines Fremdkörpers vom Spinalkanal, sonstige
01.24.22↔	Streotktsch gführt Schädrlörfng übr d Kltt als Zg	03.02↔	Relaminektomie
01.24.29↔	Kraniotomie der Kalotte als Zugang, sonstige	03.09.00↔	Sonstige Exploration und Dekompression am Spinalkanal, n.n.bez.
01.24.30↔	Zugang durch die Schädelbasis, n.n.bez.	03.09.10↔	Zugang zur Halswirbelsäule, n.n.bez.
01.24.31↔	Zugang durch die Schädelbasis, transoral	03.09.11↔	Zugang zur Halswirbelsäule, ventral, 1 Segment
01.24.32↔	Zugang d d Schädelb, transoral m Spal d weichen Gaumens	03.09.12↔	Zugang zur Halswirbelsäule, ventral, 2 Segmente
01.24.33↔	Zg d d Schädelb, trnsr m Spl d weichn u hrtn Gaumns	03.09.13↔	Zugang zur Halswirbelsäule, ventral, 3 und mehr Segmente
01.24.34↔	Zugang durch die Schädelbasis, transsphenoidal	03.09.14↔	Zugang zur Hws (d Laminot o Hemilekt), dors, 1 Segment
01.24.35↔	Zugang durch die Schädelbasis, transethmoidal	03.09.15↔	Zugang zur Hws (d Laminot o Hemilekt), dors, 2 Segmente
01.24.36↔	Zugang durch die Schädelbasis, transmastoidal	03.09.16↔	Zugang z Hws (d Laminot o Hemilekt), dors, 3 u mehr Seg
01.24.37↔	Zugang durch die Schädelbasis, translabyrinthär	03.09.17↔	Zugang zum kraniozervikalem Uebergang
01.24.38↔	Zugang durch die Schädelbasis, transpyramidal	03.09.19↔	Zugang zur Halswirbelsäule, sonstige
01.24.39↔	Zugang durch die Schädelbasis, sonstige	03.09.20↔	Zugang zur Brustwirbelsäule, n.n.bez.
01.24.3a↔	Zugang durch die Schädelbasis, transkondylär		
01.24.3b↔	Zugang durch die Schädelbasis, transorbital		

03.09.21↔	Zugang zur Brustwirbelsäule, ventral, 1 Segment	04.03.31↔	Durchtrennung oder Quetschen (Crushing) von Nerven der Schulter
03.09.22↔	Zugang zur Brustwirbelsäule, ventral, 2 Segmente	04.03.32↔	Durchtr o Quetsch (Crushing) von Nn d Armes und d Hand
03.09.23↔	Zugang zur Brustwirbelsäule, ventral, 3 und mehr Segmente	04.03.33↔	Drchtr o Quetsch (Crshng) v Nn d Rmpfs u d unt Extrm
03.09.24↔	Zugang zur Bws (d Laminot o Hemilekt), dors, 1 Segment	04.03.99↔	Durchtr o Quetsch (Crushing) v and kran u periph Nn, So
03.09.25↔	Zugang zur Bws (d Laminot o Hemilekt), dors, 2 Segmente	04.04.00↔	Sonstige Inzision an kranialen und peripheren Nerven, n.n.bez.
03.09.26↔	Zugang z Bws (d Laminot o Hemilekt), dors, 3 u mehr Seg	04.04.10↔	Sonstige Inzision am N. vestibulocochlearis
03.09.29↔	Zugang zur Brustwirbelsäule, sonstige	04.04.11↔	So Inzis an intrakr Anteilen von sonst Hirnner und Ggl
03.09.30↔	Zugang zur Lendenwirbelsäule, n.n.bez.	04.04.20↔	Sonstige Inzision an extrakraniellen Hirnnerven
03.09.31↔	Zugang zur Lendenwirbelsäule, ventral, 1 Segment	04.04.30↔	Sonstige Inzision am Plexus brachialis
03.09.32↔	Zugang zur Lendenwirbelsäule, ventral, 2 Segmente	04.04.31↔	Sonstige Inzision an Nerven der Schulter
03.09.33↔	Zugang zur Lendenwirbelsäule, ventral, 3 und mehr Segmente	04.04.32↔	Sonstige Inzision an Nerven des Armes und der Hand
03.09.34↔	Zug z Lendwirbs (d Laminot o Flavektomie), dors, 1 Segm	04.04.33↔	Sonstige Inzis an Nerven d Rumpfes und d unteren Extrem
03.09.35↔	Zug z Lendwirbs (d Laminot o Flavektomie), dors, 2 Seg	04.04.99↔	Sonstige Inzision an kranialen und peripheren Nerven, sonstige
03.09.36↔	Zg z Lndwrbs (d Lmmt o Flvktmie), drs, 3 u mhr Sg	04.05.00↔	Exzision (und Destruktion) des Ganglion Gasseri, n.n.bez.
03.09.37↔	Zug z Lendwirbs, Zug zu Os sacrum u zu Os coccygis	04.05.10↔	Exzision des Ganglion Gasseri
03.09.39↔	Zugang zur Lendenwirbelsäule, sonstige	04.05.20↔	Destruktion des Ganglion Gasseri
03.09.40↔	Inzis d Spinalkanals, Rm und Rmhät, n.n.bez.	04.05.99↔	Exzision (und Destruktion) des Ganglion Gasseri, sonstige
03.09.41↔	Inzision des Spinalkanals zur Drainage epiduraler Flüssigkeit	04.06.00↔	Sonstige Exz von kran oder peripheren Ggl, n.n.bez.
03.09.43↔	Inzis von Rm und Rückenmh zur Drain von subd Flüssigk	04.06.10↔	Exzision von intrakraniellen Ganglien
03.09.44↔	Inzis von Rm und Rückenmh zur Drain e intramed Hämat	04.06.20↔	Exzision von sonstigen peripheren Ganglien
03.09.45↔	Inzs v Rm u Rückenmh z Drain e intrmdllär Abszsss	04.06.99↔	Sonstige Exz von kran oder peripheren Ggl, sonstige
03.09.49↔	Inzis d Spinalkanals, Rm und Rmhät, sonstige	04.07.00↔	Sonstige Exz o Avuls von kran o peripheren Nn, n.n.bez.
03.09.90↔	Sonstige Exploration des Spinalkanals	04.07.10↔	Exzision eines Nerven zur Transplantation
03.09.91↔	Sonstige Dekompression des Spinalkanals	04.07.11↔	Entfernung eines Nerventransplantates
03.09.99↔	Sonstige Exploration und Dekompression am Spinalkanal, sonstige	04.07.20↔	Sonstige Exzision oder Avulsion von intrakraniellen Nerven
03.1↔	Durchtrennung einer intraspinalen Nervenwurzel	04.07.30↔	Sonstige Exzision oder Avulsion von extrakraniellen Hirnnerven
03.21↔	Perkutane Chordotomie	04.07.40↔	Sonstige Exzision oder Avulsion des Plexus brachialis
03.29↔	Sonstige Chordotomie	04.07.41↔	Sonstige Exzision oder Avulsion von Nerven der Schulter
03.4x.00↔	Exz o Destr e Läs an Rm o Rückenmarkshäuten, n.n.bez.	04.07.42↔	Sonstige Exz oder Avuls von Nerven d Armes und d Hand
03.4x.10↔	Exz o Destr von Tumorgew an Rückenmark (intramedullär)	04.07.43↔	So Exz o Avuls von Nn d Rumpfes und d unteren Extrem
03.4x.11↔	Exz o Destr von Tumorgew an Rmhät und Knoch	04.07.99↔	Sonstige Exz o Avuls von kran o peripheren Nn, sonstige
03.4x.12↔	Exz o Destr v Tumorgew an intraspinalen Nervwur u Ggl	04.08.00↔	Optikusscheidenfensterung, n.n.bez.
03.4x.19↔	Exz o Destr von Tumorgew an Rm o Rmhät, sonstige	04.08.10↔	Sonstige Operationen am N. opticus
03.4x.20↔	Exz o Destr e sonstigen Läs an Rm (intramedullär)	04.08.99↔	Optikusscheidenfensterung, sonstige
03.4x.21↔	Exz oder Destr e sonstigen Läsion an Rückenmarkshäuten	04.11.00↔	Gschl [Prkt] [Nd] Biops an km o prph N o Gngl, n.n.bz.
03.4x.22↔	Exz o Destr e sonst Läs an intraspinalen Nervwur u Ggl	04.11.10↔	Geschl [perkutane] [Nadel] Biops an intrakr Hirnner
03.4x.29↔	Exz o Destr e sonstigen Läs an Rm o Rmhät, sonstige	04.11.20↔	Geschl [perkutane] [Nadel] Biops an extrk Hirnnerven
03.4x.99↔	Exz o Destr e Läs an Rm o Rückenmarkshäuten, sonstige	04.11.30↔	Geschlossene [perkutane] [Nadel-] Biopsie am Plexus brachialis
03.53.11↔	Geschl Reposition e Wirbelfraktur mit externer Fix	04.11.31↔	Geschl [Perkut] [Nad] Biops an Nn d Armes und d Hand
03.53.20↔	Offene Reposition einer Wirbelfraktur	04.11.39↔	Geschlossene [perkutane] [Nadel-] Biopsie an sonstigen Nerven
03.59.00↔	So Plast Reko und Op an Strukt d Spinalkan, n.n.bez.	04.11.40↔	Geschl [perkutane] [Nad] Biops an Nn d unteren Extrem
03.59.10↔	S Plst Rk u Op an Strkt d Spnlkn, Vrschl e Diastmtmylie	04.11.99↔	Gschl [Prkt] [Nd] Biops an km o prph N o Gngl, S
03.59.11↔	S Plst Rk u Op an Strkt d Spnlkn, Drchtr e Flm trmnl	04.12.00↔	Offene Biops an kran o peripherem N o Gangl, n.n.bez.
03.59.12↔	S Plst Rk u Op an Strkt d Spnlkn, Vrschl e spn Fstl	04.12.10↔	Offene Biopsie an intrakraniellen Hirnnerven
03.59.13↔	S Plst Rk u Op an Strkt d Spnlkn, Spnl Drpl	04.12.20↔	Offene Biopsie an extrakraniellen Hirnnerven
03.59.99↔	So Plast Reko und Op an Strukturen d Spinalkanals, So	04.12.30↔	Offene Biopsie am Plexus brachialis
03.6↔	Lösung von Adhäsionen an Rückenmark und Nervenwurzeln	04.12.31↔	Offene Biopsie an Nerven der Schulter
03.79↔	Sonstiger Shunt am Spinalkanal	04.12.32↔	Offene Biopsie an Nerven des Armes und der Hand
03.93.00↔	Implnt o Erstz d Elktrod(n) e spn Neurstm, n.n.bz.	04.12.33↔	Offene Biopsie an Nerven des Rumpfes
03.93.10↔	Implnt o Erstz d Elktrod(n) e tmp epd Neurstm, Enzlsys, Tstsm	04.12.34↔	Offene Biopsie an Nerven des Plexus lumbosacralis
03.93.11↔	Implnt o Erstz d Elktrod(n) e tmp epd Neurstm, Mhrlsys, Tstsm	04.12.35↔	Offene Biopsie an Nerven der unteren Extremität
03.93.20↔	Implnt/ErstzElktrodprmn epd Neurstm, Enzlsys, Dauerst, Prk	04.12.99↔	Offene Biops an kran o peripherem N o Gangl, sonstige
03.93.21↔	Implnt o Erstz d Elktrod(n) prmn epd Neurstm, Mhrlsys, Dauerst, Prk	04.2x.00↔	Destr von kran und peripheren Nerven und Ggl, n.n.bez.
03.93.22↔	Implnt/ErstzElktrod(n)prmn epd Neurstm/Enzlsys/Dauerst, offn chr	04.2x.10↔	Destruktion von intrakraniellen Hirnnerven und Ganglien
03.93.23↔	Implnt/ErstzElktrod(n)prmn epd Neurstm/Mhrlsys/Dauerst, offn chr	04.2x.20↔	Destruktion von extrakraniellen Hirnnerven
03.93.30↔	Implant o Ersetz e subd Elektrod zur Vorderwstim	04.2x.30↔	Destruktion des Plexus brachialis
03.93.99↔	Implant o Ersetz d Elektrod(n) e spinalen Neurostim, So	04.2x.31↔	Destruktion von Nerven der Schulter
03.97↔	Revision eines Shunts an den Rückenmarkshäuten	04.2x.32↔	Destruktion von Nerven des Armes und der Hand
03.98↔	Entfernen eines Shunts von den Rückenmarkshäuten	04.2x.33↔	Destruktion von Nerven des Rumpfes und Plexus lumbosacralis
04.02↔	Durchtrennung des N. trigeminus	04.2x.34↔	Destruktion von Nerven des Beines und des Fußes
04.03.00↔	Durchtr o Quetsch (Crushing) von and kran und periph Nn	04.2x.39↔	Destruktion von sonstigen peripheren Nerven oder Ganglien
04.03.10↔	Durchtr o Quetschen (Crushing) d N. vestibulocochlearis	04.2x.99↔	Destr von kran und peripheren Nerven und Ggl, sonstige
04.03.11↔	Drchtr o Quetsch (Crshng) v intrkr Anteil v snst Hmnr u Ggl	04.3x.00↔	Naht an kranialen oder peripheren Nerven, n.n.bez.
04.03.20↔	Durchtr oder Quetschen (Crushing) von extrk Hirnnerven	04.3x.10↔	Epineurale Naht von extrakraniellen Hirnnerven, primär
04.03.30↔	Durchtrennung oder Quetschen (Crushing) des Plexus brachialis	04.3x.11↔	Epineurale Naht des Plexus brachialis, primär
		04.3x.12↔	Epineurale Naht von Nerven der Schulter, primär
		04.3x.13↔	Epineurale Naht von Nerven am Arm, primär
		04.3x.14↔	Epineurale Naht von Nerven der Hand, primär
		04.3x.15↔	Epineurale Naht von Nerven des Rumpfes, primär

04.3x.16↔	Epn Nht v Nn d Beins (nkl. Plxs lmbsec, Leist, Bcknb), pr	04.6x.51↔	Trnsp e Nn d Rmpfs u d unt Extrm m intrfsz prm u sk Nht
04.3x.17↔	Epineurale Naht von Nerven des Fußes, primär	04.6x.60↔	Transposition e Nn d Hand m interfsz prim und sek Nht
04.3x.19↔	Epin Nht von sonstigen kran oder peripheren Nn, primär	04.6x.70↔	Transposition mit Neurolyse und Dekompr e extrk Hirnner
04.3x.20↔	Epineurale Naht von extrakraniellen Hirnnerven, sekundär	04.6x.71↔	Trnsp m Neurlys u Dkmp d Plxs brchia o e Nn d Schlt
04.3x.21↔	Epineurale Naht des Plexus brachialis, sekundär	04.6x.72↔	Transposition m Neurolyse und Dekompr e Nerven d Armes
04.3x.22↔	Epineurale Naht von Nerven der Schulter, sekundär	04.6x.73↔	Transposition mit Neurolyse und Dekompr e Nerven d Hand
04.3x.23↔	Epineurale Naht von Nerven am Arm, sekundär	04.6x.74↔	Trnsp m Neurlys u Dkmp e Nn d Rmpfs u d unt Extrm
04.3x.24↔	Epineurale Naht von Nerven an der Hand, sekundär	04.6x.75↔	Transposition von sonstigen kranialen und peripheren Nerven
04.3x.25↔	Epineurale Naht von Nerven des Rumpfes, sekundär	04.6x.99↔	Transposition von kranialen und peripheren Nerven, sonstige
04.3x.26↔	Epn Nht v Nn d Beins (nkl. Plxs lmbsec, Leist, Bcknb), sk	04.71↔	Hypoglosso-faziale Anastomose
04.3x.27↔	Epineurale Naht von Nerven des Fußes, sekundär	04.72↔	Akzessorio-faziale Anastomose
04.3x.29↔	Epin Nht von sonstigen kran und peripheren Nn, sekundär	04.73↔	Akzessorio-hypoglossale Anastomose
04.3x.30↔	Interfaszikuläre Naht von extrakraniellen Hirnnerven, primär	04.74.00↔	Sonstige Anast e kran oder peripheren Nervs, n.n.bez.
04.3x.31↔	Interfaszikuläre Naht des Plexus brachialis, primär	04.74.10↔	Fazio-faziale Nerven-Anastomose
04.3x.32↔	Interfaszikuläre Naht von Nerven der Schulter, primär	04.74.11↔	Interkosto-faszikuläre Nerven-Anastomose
04.3x.33↔	Interfaszikuläre Naht von Nerven am Arm, primär	04.74.99↔	Sonstige Anast e kran oder peripheren Nervs, sonstige
04.3x.34↔	Interfaszikuläre Naht von Nerven an der Hand, primär	04.75↔	Rev e früh plast Reko an e kran oder periph Nerv
04.3x.35↔	Interfaszikuläre Naht von Nerven des Rumpfes, primär	04.76↔	Plast Reko alte traumat Verletz an kran u periphNn
04.3x.36↔	Intrfsz Nht v Nn d Beins (nkl. Plxs lmbsec, Leist, Bcknb), pr	04.79.00↔	Sonstige Neuroplastik, n.n.bez.
04.3x.37↔	Interfaszikuläre Naht von Nerven des Fußes, primär	04.79.10↔	Transplantation und Transp e extrk Hirnner m epin Nht
04.3x.39↔	Interfsz Nht von sonstigen kran und periph Nn, primär	04.79.11↔	Transplantation und Transp d Plexus brachia m epin Nht
04.3x.40↔	Interfaszikuläre Naht von extrakraniellen Hirnnerven, sekundär	04.79.12↔	Transplantation und Transp von Nn d Schult m epin Nht
04.3x.41↔	Interfaszikuläre Naht des Plexus brachialis, sekundär	04.79.13↔	Tx und Transp e Nn d Armes und d Hand m epin Nht
04.3x.42↔	Interfaszikuläre Naht von Nerven der Schulter, sekundär	04.79.14↔	Tx u Transp von Nn d Rumpfes u d unt Extrem m epin Nht
04.3x.43↔	Interfaszikuläre Naht von Nerven am Arm, sekundär	04.79.19↔	Transplantation und Transp e sonst Nervens m epin Nht
04.3x.44↔	Interfaszikuläre Naht von Nerven an der Hand, sekundär	04.79.20↔	Transplantation und Transposition e Nn m interfsz Nht
04.3x.45↔	Interfaszikuläre Naht von Nerven des Rumpfes, sekundär	04.79.21↔	Tx und Transp e extrk Hirnner m interfsz Nht
04.3x.46↔	Intrfsz Nht v Nn d Beins (nkl. Plxs lmbsec, Leist, Bcknb), sk	04.79.22↔	Tx und Transp d Plexus brachia m interfsz Nht
04.3x.47↔	Interfaszikuläre Naht von Nerven des Fußes, sekundär	04.79.23↔	Tx und Transp von Nn d Schult m interfsz Nht
04.3x.49↔	Interfsz Nht von sonstigen kran und periph Nn, sekundär	04.79.24↔	Tx und Transp e Nn d Armes und d Hand m interfsz Nht
04.3x.99↔	Naht an kranialen oder peripheren Nerven, sonstige	04.79.25↔	Tx u Trnsp v Nn d Rmpfs u d unt Extrm m intrfsz Nht
04.42.00↔	Sonstige Dekompression an kranialen Nerven, n.n.bez.	04.79.29↔	Transplantation und Transp e sonst Nn m interfsz Nht
04.42.10↔	Sonstige Dekompression an kranialen Nerven, intrakraniell	04.79.99↔	Sonstige Neuroplastik, sonstige
04.42.20↔	Sonstige Dekompression an kranialen Nerven, extrakraniell	04.92.00↔	Implnt o Erstz d Elktrd(n) e prph Neurstm, n.n.bz.
04.42.99↔	Sonstige Dekompression an kranialen Nerven, sonstige	04.92.10↔	Implnt o Erstz d Elktrd(n) e tmp prph Neurstm, Enzlsys, Tstsm
04.43.00↔	Entlastung am Karpaltunnel, n.n.bez.	04.92.11↔	Implnt o Erstz d Elktrd(n) e tmp prph Neurstm, Mhrlsys, Tstsm
04.43.10↔	Entlastung am Karpaltunnel, endoskopisch	04.92.20↔	Implnt o Erstz d Elktrd(n) prmn prph Neurstm,Stbl,Enzlsys,Prk
04.43.99↔	Entlastung am Karpaltunnel, sonstige	04.92.21↔	Implnt o Erstz Elktrd(n) prmn prph Neurstm,Stbl,Mhrlsys,Prk
04.44↔	Entlastung am Tarsaltunnel	04.92.30↔	Implnt/Erstz Elktrd prmn prph Neurstm/Plttl/Enzlsys, offnchr
04.49.00↔	So Dekompr o Lös v Adhäs an periph N o Gangl, n.n.bez.	04.92.31↔	Implnt/ErstzElktrd(n)prmn prph Neurstm/Plttl/Mhrlsys, offn chr
04.49.10↔	Sonstige Dekompr oder Lösung von Adhäs a Plexus brachia	04.92.40↔	Implantation oder Ersetzen einer Vagusnervstimulationselektrode
04.49.11↔	Sonstige Dekompr oder Lös von Adhäs an Nn d Schulter	04.92.99↔	Implant o Ersetz d Elektrod(n) e periph Neurostim, So
04.49.12↔	Sonstige Dekompr oder Lös von Adhäs an Nerven d Armes	04.93.00↔	Entf d Elektrod(n) e peripheren Neurostim, n.n.bez.
04.49.13↔	Sonstige Dekompr oder Lösung von Adhäs an Nerven d Hand	04.93.10↔	Entf d Elktrd(n) e prph Neurstm, Stbl, Enzlsys
04.49.14↔	S Dkmp r o Lös v Adhäs a Plxs lmbsec, Leist u Bcknb	04.93.11↔	Entf d Elktrd(n) e prph Neurstm, Stbl, Mhrlsys
04.49.15↔	Sonstige Dekompr oder Lös von Adhäs an Nerven d Beines	04.93.20↔	Entf d Elktrd(n) e prph Neurstm, Plttl, Enzlsys
04.49.16↔	Sonstige Dekompr oder Lös von Adhäs an Nerven d Fußes	04.93.21↔	Entf d Elktrd(n) e prph Neurstm, Plttl, Mhrlsys
04.49.99↔	S Dkmp r o Lös v Adhäs an snst prph Nn o Gnglionj, sonst	04.93.40↔	Entfernen einer Vagusnervselektrode
04.5x.00↔	Transplantation von kranialem oder peripherem Nerv, n.n.bez.	04.93.99↔	Entf d Elektrod(n) e peripheren Neurostim, sonstige
04.5x.10↔	Transplantation von extrakraniellen Hirnnerven	04.94.10↔	Rv (h Erstz) d Elktrd(n) e prph Neurstm, n.n.bz.
04.5x.11↔	Transplantation von Plexus brachialis und Nerven der Schulter	04.94.11↔	Rv (h Erstz) d Elktrd(n) e prph Neurstm, Stbl, Enzlsys
04.5x.12↔	Transplantation von Nerven des Armes und der Hand	04.94.12↔	Rv (h Erstz) d Elktrd(n) e prph Neurstm, Stbl, Mhrlsys
04.5x.13↔	Transplantation von Nn d Rumpfes und d unteren Extrem	04.94.13↔	Rv (h Erstz) d Elktrd(n) e prph Neurstm, Plttl, Enzlsys
04.5x.19↔	Transplantation von sonstigem kranialem oder peripherem Nerv	04.94.14↔	Rv (h Erstz) d Elktrd(n) e prph Neurstm, Plttl, Mhrlsys
04.5x.99↔	Transplantation von kranialem oder peripherem Nerv, sonstige	04.94.99↔	Rev (oh Ersetz) d Elektrod(n) e periph Neurostim, So
04.6x.00↔	Transposition von kranialen und peripheren Nerven, n.n.bez.	04.99.00↔	Sonstige Operation an kranialen und peripheren Nerven, n.n.bez.
04.6x.10↔	Transposition e extrk Hirnnerven mit epin primärer Naht	04.99.10↔	Implantation oder Ersetzen einer peripheren Neuroprothese
04.6x.11↔	Transposition e extrk Hirnner mit epin sekundärer Naht	04.99.11↔	Revision (ohne Ersetzen) einer peripheren Neuroprothese
04.6x.12↔	Transp e extrk Hirnner m interfsz prim und sek Nht	04.99.12↔	Entfernung einer peripheren Neuroprothese
04.6x.20↔	Transposition d Plexus brachia mit epin primärer Naht	04.99.99↔	Sonstige Operation an kranialen und peripheren Nerven, sonstige
04.6x.21↔	Transposition d Plexus brachia mit epin sekundärer Naht	05.0↔	Durchtrennung von sympathischen Nerven oder Ganglien
04.6x.22↔	Transposition d Plexus brachia m interfsz primärer Nht	05.11↔	Biopsie an einem sympathischen Nerv oder Ganglion
04.6x.23↔	Transposition d Plexus brachia m interfsz sek Nht	05.19↔	Sonstige diagn Massnahm an sympath Nerven oder Ggl
04.6x.30↔	Transposition e Nn d Schult m epin prim und sek Nht	05.81↔	Plastische Rekonstruktion an sympathischem Nerv oder Ganglion
04.6x.31↔	Transposition e Nn d Schult m interfsz prim und sek Nht	05.89↔	Sonstige Operation an sympathischem Nerv oder Ganglion
04.6x.40↔	Transposition e Nerven d Armes mit epin primärer Naht	05.9↔	Sonstige Operationen am Nervensystem
04.6x.41↔	Transposition e Nerven d Armes mit epin sekund Naht		
04.6x.42↔	Transposition e Nerven d Armes m interfsz primärer Naht		
04.6x.43↔	Transposition e Nn d Armes m interfsz sekundärer Nht		
04.6x.50↔	Trnsp e Nn d Rmpfs u d unt Extrm m epn prm u sk Nht		

06.01↔	Aspiration im Gebiet der Schilddrüse	08.49.10↔	S Engr z Krr e Entrp o Ektrp, Op an D Ldrtrktrn
06.02↔	Wiedereröffnung einer Wunde im Gebiet der Schilddrüse	08.49.11↔	So Ingr zur Korr e Entrop o Ektrp, Rep e Lidlamelle
06.09.00↔	Inzision im Gebiet der Schilddrüse, n.n.bez.	08.49.99↔	Sonstiger Ingr zur Korr e Entrop oder Ektrp, sonstige
06.09.10↔	Inzision im Gebiet der Schilddrüse: Ohne weitere Maßnahmen	08.51↔	Kanthotomie
06.09.11↔	Inzision im Gebiet der Schilddrüse: Drainage	08.52↔	Blepharorrhaphie
06.09.12↔	Inzision im Gebiet der Schilddrüse: Exploration	08.59.00↔	Sonstige Anpassung der Lidposition, n.n.bez.
06.09.99↔	Inzision im Gebiet der Schilddrüse, sonstige	08.59.10↔	Kanthoplastik, n.n.bez.
06.89.10↔	Partielle Parathyreoidektomie, n.n.bez.	08.59.11↔	Kanthopexie
06.89.11↔	Reexploration mit partieller Parathyreoidektomie	08.59.12↔	Korrekturoperation bei Epikanthus
06.89.13↔	Sonstige Operationen an der Nebenschilddrüse durch Sternotomie	08.59.99↔	Sonstige Anpassung der Lidposition, sonstige
06.89.99↔	Partielle Parathyreoidektomie, sonstige	08.61.00↔	Plast Reko d Lids m Hautappen o transplantat, n.n.bez.
06.91↔	Durchtrennung des Isthmus thyroideae	08.61.10↔	Plastische Rekonstruktion des Augenlids mit Hautlappen
06.92↔	Ligatur von Gefässen der Schilddrüse	08.61.11↔	Plastische Rekonstruktion des Augenlids mit Hauttransplantat
06.93↔	Naht an der Schilddrüse	08.61.99↔	Sonstige Plast Reko d Lids m Hautlap o transplantat
07.00↔	Exploration im Gebiet der Nebenniere, n.n.bez.	08.62↔	Plast Reko des Lids mit Schleimhautlapp oder -Tx
07.01↔	Einseitige Exploration im Gebiet der Nebenniere	08.63↔	Plastische Reko des Augenlids mit Haarfol-Tx
07.02↔	Beidseitige Exploration im Gebiet der Nebenniere	08.64↔	Plastische Reko des Augenlids mit tarsokonj Lappen
07.41↔	Inzision an einer Nebenniere	08.69.00↔	So Plast Reko d Lids m Lp o Transplantaten, n.n.bez.
07.42↔	Durchtrennung von afferenten Nerven der Nebennieren	08.69.10↔	Plastische Rekonstruktion des Augenlids mit Knorpel
07.43↔	Ligatur von Gefässen der Nebennieren	08.69.11↔	Plastische Rekonstruktion d Lids mit allopl Material
07.44↔	Rekonstruktion an einer Nebenniere	08.69.12↔	Plast Reko d Lids m Verschiebe und Rotationspl d Lides
07.45↔	Reimplantation von Gewebe der Nebennieren	08.69.13↔	Plastische Rekonstruktion des Augenlids mit Oberlidverlängerung
07.49↔	Sonstige OP an einer NN, deren Nerven oder Gef	08.69.19↔	Plast Reko d Lids m sonstigem Lp o Transplantaten
07.80↔	Thymektomie, n.n.bez.	08.69.99↔	So Plast Reko d Lids m Lp o Transplantaten, So
07.81↔	Sonstige partielle Exzision am Thymus	08.70↔	Plastische Rekonstruktion des Augenlids, n.n.bez.
07.82↔	Sonstige totale Exzision des Thymus	08.71↔	Den Lidrand umfass plast Reko des Lids, part Tiefe
07.83↔	Thorakoskopische partielle Exzision am Thymus	08.72↔	Sonstige plast Reko des Augenlids, partielle Tiefe
07.84↔	Thorakoskopische totale Exzision des Thymus	08.73.00↔	D Ldmd umfss Plst Rk d Lds, vil Tief, n.n.bez.
07.91↔	Exploration im Gebiet des Thymus	08.73.10↔	Verschiebeplastik der Lidkante
07.92↔	Sonstige Inzision am Thymus	08.73.99↔	D Lidrand umfassende Plast Reko d Lids, volle Tiefe, So
07.93↔	Plastische Rekonstruktion am Thymus	08.74.00↔	Sonstige Plast Reko d Lids, volle Tiefe, n.n.bez.
07.95↔	Thorakoskopische Inzision am Thymus	08.74.10↔	Oberlidverlängerung
07.98↔	So u nnbez thorakoskopische Operationen Thymus	08.74.99↔	Sonstige Plast Reko d Lids, volle Tiefe, sonstige
07.99↔	Sonstige und nicht näher bezeichnete Operationen am Thymus	08.82↔	Versorg e Risswund dLids,dLidrand umfass,partTiefe
08.11.00↔	Biopsie am Augenlid, n.n.bez.	08.83↔	So Versorg einer Risswund des Lids, part Tiefe
08.11.10↔	Geschlossene (Nadel-) Biopsie am Augenlid	08.84↔	Versorg e Risswund dLids,dLidrand umfass,volleTief
08.11.20↔	Offene Biopsie am Augenlid	08.85↔	Sonstige Versorgung einer Risswunde des Augenlids, volle Tiefe
08.11.99↔	Biopsie am Augenlid, sonstige	08.86↔	Rhytidektomie am Unterlid
08.21↔	Exzision eines Chalazions	08.87↔	Rhytidektomie am Oberlid
08.22.00↔	Exzision einer anderen kleineren Läsion am Augenlid, n.n.bez.	08.89.00↔	Sonstige plastische Rekonstruktion des Augenlids, n.n.bez.
08.22.10↔	Exz e and klein Läs a Lid, Ni hist kontr (mikrog Chir)	08.89.10↔	Plast Reko d Lids, medialer o lateraler Lidwinkel
08.22.11↔	Exz e and klein Läs a Lid, hist kontr (mikrog Chir)	08.89.11↔	Plastische Rekonstruktion d Augenlids d Hebung d Augbr
08.22.99↔	Exzision einer anderen kleineren Läsion am Augenlid, sonstige	08.89.12↔	Plast Reko d Lids d Entf e Fettgewebeprolapses d Orb
08.23.00↔	Exz e gröss Läsion a Augenlid, nicht durchgeh, n.n.bez.	08.89.13↔	Plast Reko d Lids d Oberflächenbehandlung m Laser
08.23.10↔	Exz e gröss Läs a Ld, N drchgh, N hst kntr (mkrgr Chr)	08.89.14↔	Plast Reko d Lids d sonstige Oberlidverlängerung
08.23.11↔	Exz e gröss Läs a Ld, N drchgh, hst kntr (mkrgr Chr)	08.89.15↔	Plastische Rekonstruktion d Lids d Unterlidverlängerung
08.23.99↔	Exz e gröss Läsion a Augenlid, nicht durchgeh, sonstige	08.89.99↔	Sonstige plastische Rekonstruktion des Augenlids, sonstige
08.24.00↔	Exz e gröss Läsion a Augenlid, perforierend, n.n.bez.	09.11↔	Biopsie der Tränendrüse
08.24.10↔	Exz e gröss Läs a Ld, prf, N hst kntr (mkrgr Chr)	09.12↔	Biopsie des Tränensacks
08.24.11↔	Exz e gröss Läs a Lid, perf, hist kontr (mikrog Chir)	09.19↔	Sonstige diagnostische Massnahmen am Tränensystem
08.24.99↔	Exz e gröss Läsion a Augenlid, perforierend, sonstige	09.20↔	Exzision einer Tränendrüse, n.n.bez.
08.31↔	Beheb einer BlephaPtos d M. front-Verf mit Naht	09.21↔	Exzision einer Läsion der Tränendrüse
08.32↔	Beheb e BlephaPtos d M. front-Verf mit FaszSchling	09.22↔	Sonstige partielle Resektion einer Tränendrüse
08.33↔	BehebBlephaPtos duRes/Verlage M.lev palp/o Aponeur	09.23↔	Totale Resektion einer Tränendrüse
08.34↔	Beheb einer BlephaPtos d and Verf am M. levat palp	09.3↔	Sonstige Operationen an der Tränendrüse
08.35↔	Behebung einer Blepharoptose durch Tarsoplastik	09.6↔	Exzision an Tränensack und ableitenden Tränenwegen
08.36↔	Behebung einer Blepharoptose durch andere Verfahren	09.71↔	Korrektur eines evertierten Tränenpünktchens
08.37↔	Reduktion einer Ptosen-Überkorrektur	09.72↔	Sonstige plastische Rekonstruktion am Tränenpünktchen
08.38↔	Korrektur einer Lidretraktion	09.81↔	Dakryozystorhinostomie
08.41↔	Behebung von Entropium oder Ektropium durch Thermokauterisation	09.82↔	Konjunktivozystorhinostomie
08.42↔	Behebung von Entropium oder Ektropium durch Nahtverfahren	09.83↔	Konjunktivozystorhinostomie mit Einsetzen von Tubus oder Stent
08.43↔	Behebung von Entropium oder Ektropium durch Keilresektion	09.91↔	Obliteration des Tränenpünktchens
08.44.00↔	Behebung von Entropium oder Ektropium durch Lidplastik, n.n.bez.	09.99↔	Sonstige Operation am Tränensystem
08.44.10↔	Bhb v Entrp o Ektrp d Ldplst, hr Vrkr d Agnlds	10.0↔	Entf eines subkonj FK aus der Konjunkt durch Inzis
08.44.99↔	Sonstige Behebung von Entropium oder Ektropium durch Lidplastik	10.31.00↔	Exzision von Läsion oder Gewebe der Konjunktiva, n.n.bez.
08.49.00↔	Sonstiger Ingr zur Korr e Entrop oder Ektrp, n.n.bez.	10.31.10↔	Exzision von Läsion oder Gewebe der Konjunktiva mit Plastik
		10.31.99↔	Exzision von Läsion oder Gewebe der Konjunktiva, sonstige

10.32↔	Destruktion einer Läsion der Konjunktiva	11.79.99↔	So rekonstruktive und refraktive Eingr an d Korn, So
10.33↔	Sonstige destruktive Massnahmen an der Konjunktiva	11.91↔	Tätowierung der Kornea
10.41.00↔	Plast Reko e Symblepharons m fr Transplantat, n.n.bez.	11.92↔	Entfernen eines künstlichen Korneaimplantats
10.41.10↔	Plast Reko e Symblepharons m fr Transplantat, autogen	12.00↔	Entf e intraokul FK aus der vorderen AugKam, n.nb.
10.41.11↔	Plast Reko e Symbleph m fr Transplantat, Ni autogen	12.01↔	Entf e intraokul FK aus d vorderen AugKam mittMagn
10.41.99↔	Sonstige Plast Reko e Symblepharons m fr Transplantat	12.02↔	Entf e intraokul FK aus d vorderen AugKam oh Magn
10.42.00↔	Konjunktiv Fornixrekonstr mit fr Transplantat, n.n.bez.	12.11↔	Iridotomie mit Transfixation
10.42.10↔	Konjunktiv Fornixrekonstr mit fr Transplantat, autogen	12.12↔	Sonstige Iridotomie
10.42.11↔	Konjunktiv Fornixrekonstr m fr Transplantat, Ni autogen	12.13↔	Exzision einer prolabierten Iris
10.42.99↔	Sonstige Konjunktiv Fornixrekonstr mit fr Transplantat	12.14↔	Sonstige Iridektomie
10.43↔	Sonstige Rekonstruktion der konjunktivalen Fornix	12.21↔	Diagnostische Aspiration der vorderen Augenkammer
10.44.00↔	Sonstiges freies Transplantat an die Konjunktiva, n.n.bez.	12.22↔	Biopsie der Iris
10.44.10↔	Sonstiges freies Transplantat an die Konjunktiva, autogen	12.29.00↔	S diagn Mssnhm an Irs, Crp cliar, Sklr u vrd Agkm, n.n.bz.
10.44.11↔	Sonstiges freies Transplantat an die Konjunktiva, nicht autogen	12.29.10↔	Biopsie des Corpus ciliare
10.44.99↔	Sonstiges freies Transplantat an die Konjunktiva, sonstige	12.29.20↔	Biopsie der Sklera
10.49.00↔	Sonstige Konjunktivaplastik, n.n.bez.	12.29.30↔	Biopsie der Augenlinse
10.49.10↔	Sonstige Konjunktivaplastik, Tenonplastik	12.29.99↔	S diagn Mssnhm an Irs, Crp cliar, Sklr u vrd Agkm, S
10.49.99↔	Sonstige Konjunktivaplastik, sonstige	12.31↔	Lösung von Goniosynechien
10.5x.00↔	Lösung von Adhäsionen an Konjunktiva und Augenlid, n.n.bez.	12.32↔	Lösung von anderen vorderen Synechien
10.5x.10↔	Lös von Adhäs an Konjunkt und Lid mit Bindehautplastik	12.33↔	Lösung von hinteren Synechien
10.5x.99↔	Sonstige Lösung von Adhäsionen an Konjunktiva und Augenlid	12.34↔	Lösung von korneovitrealen Adhäsionen
10.6x.00↔	Versorgung einer Konjunktivaverletzung, n.n.bez.	12.35↔	Koreplastik
10.6x.10↔	Versorgung einer Konjunktivaverletzung, durch Naht	12.39.00↔	Sonstige Iridoplastik, n.n.bez.
10.6x.99↔	Sonstige Versorgung einer Konjunktivaverletzung	12.39.10↔	Iridoplastik d Laser z Erleicht d intraokul Zirkulation
11.0↔	Entf eines intrakorn FK aus der Kornea mitt Magnet	12.39.99↔	Sonstige Iridoplastik, sonstige
11.1↔	Inzision der Kornea	12.40↔	Entfernen einer Läsion der vorderen Augenkammer, n.n.bez.
11.21↔	Scraping der Kornea für Ausstrich oder Kultur	12.41↔	Destruktion einer Iriisläsion ohne Exzision
11.22.00↔	Biopsie der Kornea, n.n.bez.	12.42↔	Exzision einer Iriisläsion
11.22.10↔	Geschlossene (Nadel-) Biopsie der Kornea	12.43↔	Destruktion einer Läsion des Corpus ciliare, ohne Exzision
11.22.20↔	Offene Biopsie der Kornea	12.44↔	Exzision einer Läsion des Corpus ciliare
11.22.99↔	Biopsie der Kornea, sonstige	12.51↔	Goniotomie ohne Goniopunktion
11.31↔	Transposition eines Pterygiums	12.52↔	Goniotomie ohne Goniopunktion
11.32↔	Exzision eines Pterygiums mit Korneatransplantat	12.53↔	Goniotomie mit Goniopunktion
11.41↔	Mechanisches Entfernen von Korneaepithel	12.54↔	Trabekulotomie ab externo
11.42↔	Thermokauterisation einer Kornealäsion	12.59.00↔	Sonstige Erleichterung der intraokulären Zirkulation, n.n.bez.
11.43↔	Kryotherapie einer Kornealäsion	12.59.10↔	Erleicht d intraokl Zklt d Trbkplstk o Gnioplstk
11.49.00↔	Sonstiges Entfernen oder Destr e Kornealäsion, n.n.bez.	12.59.11↔	Erleicht d intraokl Zklt d Aspr u Kürttg a Trblwrk
11.49.10↔	Destruktion einer Kornealäsion, durch laserkoagulation	12.59.99↔	Sonstige Erleichterung der intraokulären Zirkulation, sonstige
11.49.19↔	Sonstige Destruktion einer Kornealäsion	12.61.00↔	Trepanation der Sklera mit Iridektomie, n.n.bez.
11.49.20↔	Keratektomie einer Kornealäsion durch phototherapie	12.61.10↔	Gedekte Trepanation der Sklera mit Iridektomie
11.49.29↔	Sonstige Keratektomie einer Kornealäsion	12.61.11↔	Nicht gedekte Trepanation der Sklera mit Iridektomie
11.49.99↔	Sonstiges Entfernen oder Destruktion einer Kornealäsion,sonstige	12.61.99↔	Sonstige Trepanation der Sklera mit Iridektomie
11.51↔	Naht einer Korneaverletzung	12.62↔	Thermokauterisation der Sklera mit Iridektomie
11.52↔	Korrektur einer postoperativen Wunddehiszenz an der Kornea	12.63↔	Iridenkleisis und Iridotaxis
11.53↔	Versorg e KonrVerl oder -wunde mit KonjunktLapp	12.64.00↔	Trabekulektomie ab externo, n.n.bez.
11.59.00↔	Sonstige Rekonstruktion der Kornea, n.n.bez.	12.64.10↔	Gedekte Trabekulektomie ab externo
11.59.10↔	Rekonstruktion durch Deckung der Kornea, n.n.bez.	12.64.11↔	Nicht gedekte Trabekulektomie ab externo
11.59.11↔	Rekonstruktion durch Deckung der Kornea durch eine Amnionmembran	12.64.99↔	Sonstige Trabekulektomie ab externo
11.59.12↔	Rekonstruktion durch sonstige Deckung der Kornea	12.65↔	Sonstige Sklerafistulisierung mit Iridektomie
11.59.99↔	Sonstige Rekonstruktion der Kornea, sonstige	12.66↔	Postoperative Revision einer Sklerafistulisierungs-Massnahme
11.60↔	Korneatransplantation, n.n.bez.	12.69.00↔	Sonstige Sklerafistulisierungs-Massnahme, n.n.bez.
11.61↔	Lamelläre Keratoplastik mit Autotransplantat	12.69.10↔	Filternde Operationen zur Senkung des Augeninnendruckes
11.62↔	Sonstige lamelläre Keratoplastik	12.69.99↔	Sonstige Sklerafistulisierungs-Massnahme, sonstige
11.63↔	Penetrierende Keratoplastik mit Autotransplantat	12.81↔	Naht einer Sklaverletzung
11.64↔	Sonstige penetrierende Keratoplastik	12.82↔	Verschluss einer Sklerafistel
11.69.00↔	Sonstige Korneatransplantation, n.n.bez.	12.83↔	Rev einer OPWunde der vorderen AugKam, n.a.kl.
11.69.10↔	Austausch-Keratoplastik	12.84↔	Exzision oder Destruktion einer Skleraläsion
11.69.20↔	Perforierende Korneatransplantation	12.85↔	Versorgung eines skleralen Staphyloms mit Transplantat
11.69.99↔	Sonstige Korneatransplantation, sonstige	12.86↔	Sonstige Versorgung eines skleralen Staphyloms
11.71↔	Keratomeleusis	12.87↔	Skleraverstärkung mit Transplantat
11.72↔	Keratophakie	12.88↔	Sonstige Skleraverstärkung
11.73↔	Keratoprothese	12.89↔	Sonstige Operationen an der Sklera
11.74↔	Thermokeratoplastik	12.91.00↔	Therapeutische Evakuierung der vorderen Augenkammer, n.n.bez.
11.75↔	Radiäre Keratotomie	12.91.10↔	Vorderkammerspülung, n.n.bez.
11.76↔	Epikeratophakie	12.91.11↔	Vorderkammerspülung mit Entfernung von Silikonöl
11.79.00↔	S rknstrktv u rfrktv Engr an d Krn, n.n.bz.	12.91.19↔	Sonstige Vorderkammerspülung
11.79.10↔	Photorefraktive Keratektomie	12.91.20↔	Parazentese der vorderen Augenkammer
11.79.20↔	Implantation eines intrastromalen Ringsegmentes an der Kornea	12.91.99↔	Therapeutische Evakuierung der vorderen Augenkammer, sonstige

12.92.00↔	Injektion in die vordere Augenkammer, n.n.bez.	14.71.99↔	Entfernen des Glaskörpers (anteriöer Zugang), sonstige
12.92.10↔	Injekt von flüssiger Subst i d vordere Augkam, n.n.bez.	14.72↔	Sonstiges Entfernen des Glaskörpers
12.92.11↔	Injektion von Flüssigkeit in die vordere Augenkammer	14.73.00↔	Mechanische Vitrektomie (anteriöer Zugang), n.n.bez.
12.92.12↔	Injektion von flüssigem Medikament in die Vordere Augkammer	14.73.10↔	Mech Vitrekt (anteriöer Zugang), ParsplanaVitrekt
12.92.19↔	So Injekt von flüssiger Substanz i d vordere Augkam	14.73.19↔	Mechanische Vitrektomie durch sonstigen anteriöeren Zugang
12.92.20↔	Injektion von Gas in die vordere Augenkammer, n.n.bez.	14.73.99↔	Mechanische Vitrektomie (anteriöer Zugang), sonstige
12.92.21↔	Injektion von Luft in die vordere Augenkammer	14.74↔	Sonstige mechanische Vitrektomie
12.92.29↔	Sonstige Injektion von Gas in die vordere Augenkammer	14.79↔	Sonstige Operationen am Glaskörper
12.92.99↔	Sonstige Injektion in die vordere Augenkammer	14.9x.00↔	So Op an Ret, Chorioidea und hint Augkam, n.n.bez.
12.93↔	Exz oder Destr e Epithelinwuch in die vord AugKam	14.9x.10↔	Sonstige Operation, Rotation der Netzhaut
12.97↔	Sonstige Operationen an der Iris	14.9x.20↔	Fxierng v Mrkpl f d Strhlth an Rt, Chorioidea u hnt Agkm
12.98.00↔	Sonstige Operationen am Corpus ciliare, n.n.bez.	14.9x.21↔	Entf v Mrkpl f d Strhlth an Rt, Chorioidea u hnt Agkm
12.98.10↔	Fixation des Ziliarkörpers	14.9x.22↔	Lgkrktr e str Appl an Rt, Chorioidea u hnt Agkm
12.98.99↔	Sonstige Operationen am Corpus ciliare, sonstige	14.9x.23↔	Entf e str Appl an Ret, Chorioidea und hint Augkam
12.99.00↔	Sonstige Operationen an der vorderen Augenkammer, n.n.bez.	14.9x.99↔	So Op an Ret, Chorioidea und hint Augkam, So
12.99.10↔	Entfernung einer Naht an der vorderen Augenkammer	15.29.00↔	Sonstige Op an e einz äusseren Augmsk, n.n.bez.
12.99.99↔	Sonstige Operationen an der vorderen Augenkammer, sonstige	15.29.01↔	Sonstige Operationen an e einz äusseren geraden Augmsk
13.00↔	Entfernen eines Fremdkörpers aus der Linse, n.n.bez.	15.29.02↔	Sonstige Operationen an e einz äusseren schrägen Augmsk
13.01↔	Entfernen eines Fremdkörpers aus der Linse mittels Magnet	15.29.09↔	Sonstige Op an e einz äusseren Augmsk, sonstige
13.02↔	Entfernen eines Fremdkörpers aus der Linse ohne Magnet	15.29.10↔	Adhäsiolyse an einem einzelnen äusseren Augenmuskeln, n.n.bez.
13.2↔	Extrakaps Extrakt der Lins durch linear ExtraktVerf	15.29.11↔	Adhäsiolyse an einem einzelnen äusseren geraden Augenmuskel
13.3↔	Extrakaps Extrakt dLins d einfAspir-(u Irrig-)Verf	15.29.12↔	Adhäsiolyse an einem einzelnen äusseren schrägen Augenmuskel
13.41↔	Phakoemulsifikation und Aspiration eines Katarakts	15.29.19↔	Sonstige Adhäsiolyse an einem einzelnen äusseren Augenmuskeln
13.42↔	Mech Phakofragm und Aspir e Katarakt d post Zug	15.29.20↔	Entf e Muskelnaht an e einz äusseren Augmsk, n.n.bez.
13.43↔	Mech Phakofragm und andere Aspir eines Katarakts	15.29.21↔	Entf e Muskelnaht an e einz äusseren geraden Augmsk
13.59↔	Sonstige extrakapsuläre Extradktion der Linse	15.29.22↔	Entf e Muskelnaht an e einz äusseren schrägen Augmsk
13.70↔	Einsetzen einer Intraokularlinse, n.n.bez.	15.29.29↔	Entf e Muskelnaht an e einz äusseren Augmsk, sonstige
13.71↔	Einsetz e Intraokullinse bei eKataraktextr,einzeit	15.29.30↔	Absetzen eines einzelnen äusseren Augenmuskels, n.n.bez.
13.72↔	Sekundäres Einsetzen einer Intraokularlinse	15.29.31↔	Absetzen eines einzelnen äusseren geraden Augenmuskels
13.8↔	Entfernen einer Intraokularlinse	15.29.32↔	Absetzen eines einzelnen äusseren schrägen Augenmuskels
13.90↔	Operation an der Linse, n.a.klass.	15.29.39↔	Absetzen eines einzelnen äusseren Augenmuskels, sonstige
13.91↔	Einsetzen von intraokulärer teleskopischer Prothese	15.29.40↔	Refixation eines einzelnen äusseren Augenmuskels, n.n.bez.
13.92↔	Kapsulotomie an der Linse	15.29.41↔	Refixation eines einzelnen äusseren geraden Augenmuskels
13.93↔	Verschluss eines Defektes an der Linse mit Gewebekleber	15.29.42↔	Refixation eines einzelnen äusseren schrägen Augenmuskels
13.99↔	Sonstige Operationen an der Linse, sonstige	15.29.49↔	Sonstige Refixation eines einzelnen äusseren Augenmuskels
14.00↔	Entf eines FK aus der hinteren AugKam, n.n.bez.	15.6↔	Revision einer Operation an den äusseren Augenmuskeln
14.01↔	Entf eines FK aus der hint AugKam mittels Magnet	16.01↔	Orbitotomie mit Knochenlappen
14.02↔	Entfernen Fremdkörper hintere Augenkammer ohne Magnet	16.02↔	Orbitotomie mit Einsetzen eines orbitalen Implantats
14.19↔	So diagnMassnahm a Ret/Chorioid/Glaskrp/hintAugKam	16.09↔	Sonstige Orbitotomie
14.26↔	Destruktion einer chorioretinalen Läsion durch Radiotherapie	16.1↔	Entfernen eines penetr FK aus dem Auge, n.n.bez.
14.27↔	Destr e chorioret Läs d Implant e StrahlQuell	16.23↔	Biopsie an Orbita und Augapfel
14.31↔	Versorgung eines Retinarisses durch Diathermie	16.31↔	Entf des Augenin h mit glz Implant in die SklSchale
14.32↔	Versorgung eines Retinarisses durch Kryotherapie	16.39↔	Sonstige Eviszeration des Augapfels
14.33↔	Versorgung eines Retinarisses durch Xenon-Bogen-Photokoagulation	16.41↔	Enukl dAugapf m glzImplant i dTenonKaps mAnheft Mm
14.34↔	Versorgung eines Retinarisses durch Laser-Photokoagulation	16.42↔	Enukleation des Augapfels mit anderem gleichzeitigem Implantat
14.35↔	Versorg eines RetRiss durch ni näher bez Photokoag	16.49↔	Sonstige Enukleation des Augapfels
14.39.00↔	Sonstige Versorgung eines Retinarisses, n.n.bez.	16.51.00↔	Exenteration d Orbita mit Entf ben Strukturen, n.n.bez.
14.39.10↔	Versorgung eines Retinarisses durch schwere Flüssigkeiten	16.51.10↔	Exent d Orb m Entf ben Strukturen, m Erhalt d Lidhaut
14.39.99↔	Sonstige Versorgung eines Retinarisses, sonstige	16.51.11↔	Exent d Orb m Entf ben Strukturen, oh Erhalt d Lidhaut
14.41↔	Sklera-Cerclage mit Plombe	16.51.99↔	Sonstige Exenteration d Orbita mit Entf ben Strukturen
14.49↔	Sonstige Sklera-Cerclage	16.52.00↔	Exent d Orb m ther Entf von Orbknoch, n.n.bez.
14.51↔	Behebung einer Amotio retinae durch Diathermie	16.52.10↔	Exent d Orb m ther Entf v Orbknoch, oh Erhalt d Lidhaut
14.52↔	Behebung einer Amotio retinae durch Kryotherapie	16.52.11↔	Exent d Orb m ther Entf v Orbknoch, oh Erhalt d Lidhaut
14.53↔	Behebung einer Amotio retinae durch Xenon-Bogen-Photokoagulation	16.52.99↔	So Exent d Orb m therapeutischem Entf von Orbknoch
14.54↔	Behebung einer Amotio retinae durch Laser-Photokoagulation	16.59.00↔	Sonstige Exenteration der Orbita, n.n.bez.
14.55↔	Beheb einer Amot ret durch ni näher bez Photokoag	16.59.10↔	Sonstige Exenteration der Orbita, mit Erhalt der Lidhaut
14.59.00↔	Sonstige Verfahren zur Behebung einer Amotio retinae, n.n.bez.	16.59.11↔	Sonstige Exenteration der Orbita, ohne Erhalt der Lidhaut
14.59.10↔	Behebung einer Amotio retinae durch schwere Flüssigkeiten	16.59.99↔	Sonstige Exenteration der Orbita, sonstige
14.59.11↔	Behebung einer Amotio retinae durch Endotamponade (Gas)	16.61.00↔	Sekundäres Einsetzen eines Augenimplantats, n.n.bez.
14.59.99↔	Sonstige Verfahren zur Behebung einer Amotio retinae, sonstige	16.61.10↔	Sekundäres Einsetz e Augenimplantats, HautFettgewTx
14.6x.00↔	Entf von chir impl Material aus d hint Augkam, n.n.bez.	16.61.99↔	Sekundäres Einsetzen eines Augenimplantats, sonstige
14.6x.10↔	Revision und Wechsel einer Sklera-Cerclage	16.62.00↔	Revision und Reinsertion eines Augenimplantats, n.n.bez.
14.6x.20↔	Entfernung einer Sklera-Cerclage	16.62.10↔	Revision eines Augenimplantats
14.6x.99↔	Entf von chir impl Material aus d hint Augkam, sonstige	16.62.20↔	Wchs e Agnimplntts, Entf e HautFttgwTrmsplntts
14.71.00↔	Entfernen des Glaskörpers (anteriöer Zugang), n.n.bez.	16.62.29↔	Sonstiger Wechsel eines Augenimplantats
14.71.10↔	Vordere Vitrektomie über Pars plana		
14.71.19↔	Sonstige Vitrektomie über Pars plana		

16.62.99↔	Sonstige Revision und Reinsertion eines Augenimplantats	18.9↔	Sonstige Operation am äusseren Ohr
16.63↔	Revision einer ENUKLEATIONSTASCHE mit Transplantat	19.9x.00↔	Sonstige plastische Rekonstruktion am Mittelohr, n.n.bez.
16.64↔	Sonstige Revision einer ENUKLEATIONSTASCHE	19.9x.10↔	Mikrochirurgische Operationen am Mittelohr, n.n.bez.
16.65.00↔	Sekundäres Transplantat in eine Exenterationshöhle, n.n.bez.	19.9x.11↔	Verkleinerung einer Radikalhöhle
16.65.10↔	Sekundäres Tx i e Exenterationshöhle, HautFettgewTx	19.9x.12↔	Reko d Mitthres: Reimpl / Reko d hint Gehörgangswand
16.65.99↔	Sonstiges sekundäres Transplantat in eine Exenterationshöhle	19.9x.13↔	Rekonstruktion des Mittelohres
16.66↔	Sonstige Revision einer Exenterationshöhle	19.9x.14↔	Verschluss einer Mastoid-Fistel
16.69↔	Sonstige sekundäre Massnahmen nach Entfernen des Augapfels	19.9x.19↔	Mikrochirurgische Operationen am Mittelohr, sonstige
16.71↔	Entfernen eines Augenimplantats	19.9x.99↔	Sonstige plastische Rekonstruktion am Mittelohr, sonstige
16.72↔	Entfernen eines Orbitaimplantats	20.99.00↔	Sonstige Operationen an Innen- und Mittelohr, n.n.bez.
16.81↔	Versorgung einer Orbitawunde	20.99.10↔	Implantation von Knochenverankerungen am Mittel- oder Innenohr
16.82↔	Versorgung einer Bulbusruptur	20.99.20↔	Verschluss einer Labyrinthfistel
16.89↔	Sonstige Versorgung einer Verletzung von Orbita oder Augapfel	20.99.30↔	Entf e Kochleaimplantates oder implantbar Hörgerätes
16.92↔	Exzision einer Orbitalläsion	20.99.99↔	Sonstige Operationen an Innen- und Mittelohr, sonstige
16.98.00↔	Sonstige Operationen an der Orbita, n.n.bez.	21.04↔	Stillung einer Epistaxis durch Ligatur der Aa. ethmoidales
16.98.10↔	Rekonstruktion der Orbita, n.n.bez.	21.05↔	Stillung e Epistax d (transantr) Ligat d A. maxill
16.98.11↔	Rekonstruktion der Orbitawand mit mikrovaskulärem Lappen	21.06↔	Stillung einer Epistaxis durch Ligatur der A. carotis externa
16.98.19↔	Sonstige Rekonstruktion der Orbitawand	21.07↔	StillungEpistax duExzMukos,Haut-Tx Sept/lat NasWand
16.98.20↔	Knöcherne Dekompression der Orbita	21.1↔	Inzision an der Nase
16.98.21↔	Resektion von Fettgewebe aus der Orbita	21.30↔	Lok Exz und Destr einer Läsion an der Nase, nnb.
16.98.22↔	Einlegen eines intraokularen Medikamententrägers	21.31.00↔	Lokale Exzision und Destr e endonas Läsion, n.n.bez.
16.98.23↔	Einlegen eines extrabulbären Medikamententrägers	21.31.10↔	Lokale Exzision einer endonasalen Läsion, Zugang endonasal
16.98.24↔	Operative temporäre intraokulare Druckerhöhung	21.31.12↔	Destruktion einer endonasalen Läsion
16.98.25↔	Entfernung eines Implantates nach Glaukomoperation	21.31.19↔	Lokale Exzision einer endonasalen Läsion, sonstige
16.98.99↔	Sonstige Operationen an der Orbita, sonstige	21.31.99↔	Lokale Exzision und Destr e endonas Läsion, sonstige
18.01↔	Perforation des Ohrläppchens	21.32.00↔	Exz und lokale Destr e and Läsion an d Nase, n.n.bez.
18.02↔	Inzision am äusseren Gehörgang	21.32.10↔	Exz und Lok Destr e and Läs an d Nase, nicht hist kontr
18.09↔	Sonstige Inzision am äusseren Ohr	21.32.11↔	Exz und lokale Destr e and Läsion an d Nase, hist kontr
18.21.00↔	Exz e präaur Fistel o e präaur Sinus, n.n.bez.	21.32.99↔	Exz und lokale Destr e and Läsion an d Nase, sonstige
18.21.10↔	Exz e präaur Fistel o e präaur Sinus, Ni hist kontr	21.4x.00↔	Resektion der Nase, n.n.bez.
18.21.11↔	Exz e präaur Fistel o e präaur Sinus, hist kontr	21.4x.10↔	Resektion der Nase, partiell, nicht histographisch kontrolliert
18.21.99↔	Exz e präaur Fistel o e präaur Sinus, sonstige	21.4x.11↔	Resektion der Nase, partiell, histographisch kontrolliert
18.29.00↔	Exz oder Destr e and Läsion a äusseren Ohr, n.n.bez.	21.4x.20↔	Resektion der Nase, subtotal, nicht histographisch kontrolliert
18.29.01↔	Destr e Läsion a äusseren Ohr oder im äusseren Gehörg	21.4x.21↔	Resektion der Nase, subtotal, histographisch kontrolliert
18.29.10↔	Exz e and Läs a ässrn Ohr o i ässrn Ghörg, N hst kntr	21.4x.30↔	Resektion der Nase, total, nicht histographisch kontrolliert
18.29.11↔	Exz e and Läs a ässrn Ohr o i ässrn Ghörg, hst kntr	21.4x.31↔	Resektion der Nase, total, histographisch kontrolliert
18.29.99↔	Exz oder Destr e and Läsion a äusseren Ohr, sonstige	21.4x.99↔	Sonstige Resektion der Nase
18.31.00↔	Radikale Exzision einer Läsion am äusseren Ohr, n.n.bez.	21.5↔	Submuköse Resektion des Nasenseptums
18.31.10↔	Rd Exz Läs a ässrn Ohr o i ässrn Ghörg o Prt Rs Ohm,N hst kntr	21.62↔	Frakturierung der Nasenmuschel
18.31.11↔	Rd Exz Läs a ässrn Ohr o i ässrn Ghörg o Prt Rs Ohm,hst kntr	21.72↔	Offene Reposition einer Nasenfraktur
18.31.19↔	Radikale Exzision einer Läsion am äusseren Ohr, sonstige	21.82↔	Verschluss einer Nasenfistel
18.39.00↔	Sonstige Exzision am äusseren Ohr, n.n.bez.	21.83.00↔	Totale plastische Nasenrekonstruktion, n.n.bez.
18.39.10↔	Resektion d Ohrmuschel, total, nicht hist kontrolliert	21.83.10↔	Septorhpl m Korr d Knorp o d Kn, m lok autog Tx
18.39.11↔	Resektion der Ohrmuschel: total, histographisch kontrolliert	21.83.11↔	Sptrhpl m Krr d Knrp o d Kn, m dst autg Tx, allg o xng Tx
18.39.19↔	Sonstige Resektion der Ohrmuschel, sonstige	21.83.12↔	Septorhinoplastik mit Korrektur des Knochens und des Knorpels
18.39.99↔	Sonstige Exzision am äusseren Ohr, sonstige	21.83.20↔	Tot Plast Nasenrekonstruktion m Implant von allopl Mat
18.6x.00↔	Rekonstruktion des äusseren Gehörganges, n.n.bez.	21.83.99↔	Totale plastische Nasenrekonstruktion, sonstige
18.6x.10↔	Erweiterung des äusseren Gehörganges	21.84↔	Revision einer Rhinoplastik
18.6x.20↔	Rekonstruktion eines (bestehenden) äusseren Gehörganges	21.85↔	Augmentationsrhinoplastik
18.6x.30↔	Konstruktion eines (nicht bestehenden) äusseren Gehörganges	21.86.00↔	Rhinoplastik der Nasenweichteile, n.n.bez.
18.6x.99↔	Rekonstruktion des äusseren Gehörganges, sonstige	21.86.10↔	Rhinoplastik der Nasenweichteile, äussere Nase
18.71.00↔	Ohrmuschelaufbau, n.n.bez.	21.86.11↔	Rhinoplastik mit lokalen oder distalen Lappen
18.71.10↔	Ohrmuschelaufbau, partiell, n.n.bez.	21.86.99↔	Rhinoplastik der Nasenweichteile, sonstige
18.71.11↔	Ohrmuschelaufbau, partiell mit Gewebeexpander	21.87↔	Sonstige Rhinoplastik
18.71.12↔	Ohrmuschelaufbau, partiell mit Galealappen	21.88.00↔	Sonstige Septumplastik, n.n.bez.
18.71.13↔	Ohrmuschelaufbau, partiell mit Knorpeltransplantat	21.88.10↔	Septumplastik, Septumunterfütterung
18.71.14↔	Ohrmuschelaufbau, partiell mit mikrovaskulärem Lappen	21.88.11↔	Sptmpl, Vrschl e Sptmprfirion m SchleimhVrschieblppn
18.71.19↔	Ohrmuschelaufbau, partiell, sonstige	21.88.12↔	Septumplastik, Plastische Korrektur ohne Resektion
18.71.20↔	Ohrmuschelaufbau, total, n.n.bez.	21.88.13↔	Septumplastik, Plastische Korrektur mit Resektion
18.71.21↔	Ohrmuschelaufbau, total mit Gewebeexpander	21.88.14↔	Sptmpl, Plst Rk d Nsnspt, m lk autg Tx (Austauschplstik)
18.71.22↔	Ohrmuschelaufbau, total mit Galealappen	21.88.15↔	Sptmpl, Plst Rk d Nsnspt, m dst autg Tx, allg o xng Tx
18.71.23↔	Ohrmuschelaufbau, total mit Knorpeltransplantat	21.88.99↔	Sonstige Septumplastik, sonstige
18.71.24↔	Ohrmuschelaufbau, total mit mikrovaskulärem Lappen	21.89↔	Sonstige plastische Rekonstruktion und Operationen an der Nase
18.71.29↔	Ohrmuschelaufbau, total, sonstige	21.91↔	Lösung von Synechien der Nase
18.71.30↔	Implantation von allopl Materialien b Aufb e Ohrmuschel	21.99.00↔	Sonstige Nasenoperationen, n.n.bez.
18.71.99↔	Ohrmuschelaufbau, sonstige	21.99.10↔	Eins Resektion e Choanalatresie transnaasle endosk
18.72↔	Reinsertion eines amputierten Ohres	21.99.20↔	Bds Resektion e Choanalatresie transnaasle endoskopisch
18.79↔	Sonstige plastische Rekonstruktion am äusseren Ohr	21.99.99↔	Sonstige Nasenoperationen, sonstige

23.6↔	Prothetisches Zahnimplantat	27.57.10↔	Anbr e fr mikrovaskanast Transplantats an Lip und Mund
24.0↔	Inzision an Zahnfleisch und Alveolarkamm	27.57.11↔	Anbringen eines gestielten Fernlappens an Lippe und Mund
24.2x.00↔	Gingivaplastik, n.n.bez.	27.57.99↔	Anbr e gestielt oder fr Lp an Lip und Mund, sonstige
24.2x.10↔	Gingivaplastik mit Transplantat oder Implantat	27.58↔	Rv e gstielt o fr Lp o fr Hauttrnsplntts an Lp u Mnd
24.2x.99↔	Gingivaplastik, sonstige	27.59.00↔	Sonstige plastische Rekonstruktion an Lippe und Mund, n.n.bez.
24.31↔	Exzision von Läsion oder Gewebe am Zahnfleisch	27.59.10↔	Kleinflächiges temporäres Haut-Regenerationsgraft an die Lippe
24.5x.00↔	Alveoloplastik, n.n.bez.	27.59.11↔	Grossflächiges temporäres Haut-Regenerationsgraft an die Lippe
24.5x.10↔	Alveoloplastik mit Transplantat	27.59.20↔	Klfl Weichteildeckung d kult Keratinozyten an d Lippe
24.5x.99↔	Alveoloplastik, sonstige	27.59.21↔	Grofl Weichteildeckung d kult Keratinozyten an d Lippe
24.7↔	Anbringen einer orthodontischen Apparatur	27.59.30↔	Klfl temp Weichteildeckung d Komb mehr Verf an d Lip
24.91.00↔	Extens o Vertiefung d Sulcus buccolab o ling, n.n.bez.	27.59.31↔	Grossflächige temp Weichtd d Komb mehr Verf an d Lip
24.91.10↔	Vestibulumplastik	27.59.40↔	So Plast Reko an Lip und Mund m fr mikrovaskanast Tx
24.91.11↔	Mundbodensenkung	27.59.41↔	Sonstige Plast Reko an Lip und Mund m gestielt Fernl
24.91.99↔	Extens o Vertiefung d Sulcus buccolab o ling, sonstige	27.59.50↔	Lappenstieldurchtrennung nach Hautplastik an der Lippe
24.99.00↔	Sonstige zahnärztliche Operationen, n.n.bez.	27.59.60↔	Einsetzen eines Gewebeexpanders an der Lippe
24.99.10↔	Freil e enossalen Implant mit Aufsetzen e Distanzhülse	27.59.99↔	Sonstige plastische Rekonstruktion an Lippe und Mund, sonstige
24.99.11↔	Stabilisierung eines Zahnes	27.61↔	Naht einer Rissverletzung am Gaumen
24.99.20↔	Kieferaufbau durch Anwendung eines enoralen Distraktors	27.62.00↔	Korrektur einer Gaumenspalte, n.n.bez.
24.99.99↔	Sonstige zahnärztliche Operation, sonstige	27.62.10↔	Korrektur einer Gaumenspalte, Kieferplastik
25.59.00↔	Sonstige Zungenrekonstruktion und Zungenplastik, n.n.bez.	27.62.11↔	Korrektur einer Gaumenspalte, Kieferplastik mit Osteoplastik
25.59.10↔	Plastische Rekonstruktion der Zunge, n.n.bez.	27.62.20↔	Korrektur einer Gaumenspalte, Sekundäroperation der Kieferspalte
25.59.11↔	Reduktionsplastik der Zunge	27.62.99↔	Korrektur einer Gaumenspalte, sonstige
25.59.99↔	Sonstige Zungenrekonstruktion und Zungenplastik, sonstige	27.63.00↔	Revision der Korrektur einer Gaumenspalte, n.n.bez.
26.41.00↔	Naht einer Risswunde an einer Speicheldrüse, n.n.bez.	27.63.10↔	Revision der Korrektur einer Gaumenspalte, Kieferplastik
26.41.10↔	Naht einer Risswunde an einem Speicheldrüsengang	27.63.11↔	Revision d Korr e Gaumenspalte, Kieferplastik m Osteopl
26.41.99↔	Naht einer Risswunde an einer Speicheldrüse, sonstige	27.63.20↔	Rv d Krr e Gaumnsplt, Skndärprtion d Kiefersplt
26.42↔	Verschluss einer Speicheldrüsenfistel	27.63.99↔	Revision der Korrektur einer Gaumenspalte, sonstige
26.49.00↔	Sonstige Plast Reko an Speicheldrüse o gang, n.n.bez.	27.69.00↔	Sonstige plastische Rekonstruktion am Gaumen, n.n.bez.
26.49.10↔	Fistulisierung einer Speicheldrüse	27.69.10↔	Plastische Rekonstruktion am weichen Gaumen
26.49.11↔	Transplantation einer Speichelgangöffnung	27.69.11↔	Plastische Rekonstruktion am knöchernen Gaumen
26.49.12↔	Verlagerung eines Speicheldrüsenausführungsganges	27.69.99↔	Sonstige plastische Rekonstruktion am Gaumen, sonstige
26.49.99↔	Sonstige Plast Reko an Speicheldrüse o gang, sonstige	27.73↔	Plastische Rekonstruktion an der Uvula
27.1↔	Inzision am Gaumen	27.92↔	Inzision an der Mundhöhle, nicht bezeichnete Struktur
27.32.00↔	Asgdhnt Exz o Dstr v Läs o Gw a knöch Gaum, n.n.bz.	27.99↔	Sonstige Operationen in der Mundhöhle
27.32.10↔	Totale transorale Exst von Läsion oder Gew a knöch Gaum	28.7x.00↔	Blutstillung nach Tonsillektomie und Adenoidektomie, n.n.bez.
27.32.11↔	Rd trnsmdnblär Exz [EnblcRs] v Läs o Gw a knöch Gaum	28.7x.10↔	Blutstillung nach Tonsillektomie
27.32.12↔	Rd trnsfzial Exz [EnblcRs] v Läs o Gw a knöch Gaum	28.7x.11↔	Blutstillung nach Adenoidektomie
27.32.99↔	Aisgedehnt Exz o Destr von Läs o Gew a knöch Gaum, So	28.7x.99↔	Blutstillung nach Tonsillektomie und Adenoidektomie, sonstige
27.42↔	Ausgedehnte Exzision einer Läsion an der Lippe	28.92↔	Exzision einer Läsion an Tonsillen und Adenoiden
27.43.00↔	Sonstige Exzision von Läsion oder Gewebe an der Lippe, n.n.bez.	28.99↔	Sonstige Operationen an Tonsillen und Adenoiden
27.43.10↔	Sonstige Exz von Läsion oder Gew an d Lippe, lokale Exz	29.0↔	Pharyngotomie
27.43.99↔	Sonstige Exzision von Läsion oder Gewebe an der Lippe, sonstige	29.2x.00↔	Exz von branch Zyste oder Rest d Kiemenspalte, n.n.bez.
27.44.00↔	Radikale Exzision einer Läsion an der Lippe, n.n.bez.	29.2x.10↔	Exzision einer laterale Halszyste
27.44.10↔	Radikale Exz e Läs an d Lippe mit histografischer Kontr	29.2x.11↔	Exz von branch Zyste o Rest d Kiemsplt als sek Ingr
27.44.20↔	Rad Exz e Hautläs d Lip m Tx o Transp von Haut	29.2x.20↔	Operation an Kiemengangsresten, n.n.bez.
27.44.99↔	Radikale Exzision einer Läsion an der Lippe, sonstige	29.2x.21↔	Operation an Kiemengangsresten, sekundärer Eingriff
27.49.00↔	Sonstige Exzision in der Mundhöhle, n.n.bez.	29.2x.99↔	Exz von branch Zyste oder Rest d Kiemenspalte, sonstige
27.49.10↔	Exzision an der Wange	29.33.00↔	(Partielle) Pharyngektomie, n.n.bez.
27.49.11↔	Exzision am Mundboden	29.33.10↔	Partielle Pharyngektomie, ohne Rekonstruktion
27.49.99↔	Sonstige Exzision in der Mundhöhle, sonstige	29.33.11↔	Part Pharyngekt, Rekonstruktion m gestielt reg o Fernl
27.53↔	Verschluss einer Fistel im Mund	29.33.12↔	Part Pharyngekt, Reko m fr mikrovaskanast Transplantat
27.54.00↔	Plastische Rekonstruktion e (angeb) Lipsp, n.n.bez.	29.33.20↔	Totale Pharyngekt, Reko m gestielt reg o Fernl
27.54.10↔	Lippenplastik einer (angeborenen) Lippenspalte	29.33.21↔	Tt Phryngkt, Rk m fr mkrvsknst Tx, fr Drmtr o Mgnhchzg
27.54.11↔	Sekundäroperation einer (angeborenen) Lippenspalte	29.33.99↔	(Partielle) Pharyngektomie, sonstige
27.54.99↔	Plastische Rekonstruktion e (angeb) Lipsp, sonstige	29.4x.00↔	Plastische Rekonstruktion am Pharynx, n.n.bez.
27.55.00↔	Vollhauttransplantat an Lippe und Mund, n.n.bez.	29.4x.10↔	Plast Reko a Phar, m lok Schleimhaut o fr Hautlap
27.55.10↔	Kleinflächiges Vollhauttransplantat an Lippe und Mund	29.4x.11↔	Plast Rekonstruktion a Phar, m gestielt myokutanen Lp
27.55.20↔	Großflächiges Vollhauttransplantat an Lippe und Mund	29.4x.12↔	Plist Rk a Phar, m mkrvsk anstmsiertm Tx, Drmtr o Mgnhchzg
27.55.99↔	Vollhauttransplantat an Lippe und Mund, sonstige	29.4x.99↔	Plastische Rekonstruktion am Pharynx, sonstige
27.56.00↔	Sonstiges Hauttransplantat an Lippe und Mund, n.n.bez.	29.51↔	Naht einer Risswunde am Pharynx
27.56.10↔	Kleinflächiges Spalthauttransplantat an Lippe und Mund	29.53↔	Verschluss einer anderen Pharynxfistel
27.56.20↔	Großflächiges Spalthauttransplantat an Lippe und Mund	29.59↔	Sonstige plastische Rekonstruktion am Pharynx
27.56.30↔	Kleinflächige heterologe Hauttransplantation an die Lippe	29.92↔	Durchtrennung des N. glossopharyngeus
27.56.40↔	Grossflächig heterologe Hauttransplantation an die Lippe	30.1x.00↔	Hemilaryngektomie, n.n.bez.
27.56.50↔	Kleinflächige homologe Hauttransplantation an die Lippe	30.1x.10↔	Hemilaryngektomie, supraglottisch horizontal
27.56.60↔	Grossflächig homologe Hauttransplantation an die Lippe	30.1x.11↔	Hemilaryngektomie, supraglottisch mit Zungengrundresektion
27.56.99↔	Sonstiges Hauttransplantat an Lippe und Mund, sonstige	30.1x.99↔	Hemilaryngektomie, sonstige
27.57.00↔	Anbr e gestielt oder fr Lp an Lip und Mund, n.n.bez.		

30.22.00↔	Chordektomie, n.n.bez.	31.79.15↔	Sonstige (Plast) Reko an d Trachea b Trachealstenose
30.22.10↔	Chordektomie, endolaryngeal	31.79.99↔	Sonstige plastische Rekonstruktion an der Trachea, sonstige
30.22.11↔	Chordektomie, durch Thyreotomie	31.91↔	Durchtrennung des N. laryngeus
30.22.99↔	Chordektomie, sonstige	31.92↔	Lösung von Adhäsionen an Trachea oder Larynx
30.29.00↔	Sonstige partielle Laryngektomie, n.n.bez.	31.98↔	Sonstige Operationen am Larynx
30.29.10↔	Cricohyoidoepiglottopexy (CHEP)	31.99↔	Sonstige Operationen an der Trachea
30.29.11↔	Cricohyoidopexy (CHP)	32.01.00↔	Endosk Exz o Destr von Läs o Gew an e Bronch, n.n.bez.
30.29.20↔	Partielle Larynx-Pharynx-Resektion	32.01.10↔	Endsk Exz o Dstr v Läs o Gw an e Brnch, brnch Phtdyn Thr
30.29.21↔	Partielle Laryngektomie frontale (Huet)	32.01.11↔	Endsk Exz o Dstr v Läs o Gw an e Brnch, brnch ArgBeamr Thr
30.29.22↔	Partielle Laryngektomie frontolaterale (Leroux-Robert)	32.01.12↔	Endsk Exz o Dstr v Läs o Gw an e Brnch, brnch Lsr Thr
30.29.30↔	Arytenoidektomie	32.01.99↔	Endosk Exz o Destr von Läs o Gew an e Bronch, sonstige
30.29.99↔	Sonstige partielle Laryngektomie, sonstige	32.09.00↔	So Lok Exz o Destr von Läs o Gew an e Bronch, n.n.bez.
30.3x.00↔	Vollständige Laryngektomie, n.n.bez.	32.09.10↔	So Lok Exz o Destr v Läs o Gew an e Bronch, d Thorakot
30.3x.10↔	Vollständige Laryngektomie, ohne Rekonstruktion	32.09.20↔	S Lk Exz o Dstr v Läs o Gw an e Brnch, d Thrkskpie
30.3x.11↔	Vollständige Laryekt, Rekonstruktion m lok Schleimhaut	32.09.99↔	So Lok Exz o Destr von Läs o Gew an e Bronch, So
30.3x.12↔	Vollständige Laryekt, Reko m Ni vaskularisiertem Tx	32.1x.00↔	Sonstige Exzision an einem Bronchus, n.n.bez.
30.3x.13↔	Vollständige Laryekt, Rekonstruktion m gestielt reg Lp	32.1x.10↔	Sonstige Exzision an einem Bronchus, Bifurkationsresektion
30.3x.14↔	Vollständige Laryekt, Rekonstruktion mit gestielt Fernl	32.1x.20↔	So Exz an e Bronch, Rev e Bronchusstumpfsuffizien
30.3x.15↔	Vollständige Laryekt, Reko m fr mikrovaskanast Tx	32.1x.99↔	Sonstige Exzision an einem Bronchus, sonstige
30.3x.16↔	Vollständige Laryekt, Rekonstruktion mit fr Darmtr	32.24↔	Perkutane Exzision von Läsion oder Gewebe an der Lunge
30.3x.17↔	Vollständige Laryngektomie, Rekonstruktion mit Magenhochzug	32.30↔	Thorakoskopische Segmentresektion der Lunge
30.3x.19↔	Vollständige Laryngektomie, sonstige Rekonstruktion	32.39↔	Sonstige und nicht näher bezeichnete Segmentresektion der Lunge
30.3x.99↔	Vollständige Laryngektomie, sonstige	32.41.00↔	Thorakoskopische Lobektomie an der Lunge, n.n.bez.
30.4x.00↔	Radikale Laryngektomie, n.n.bez.	32.41.10↔	Lbkt an d L, thrksk, oh Ang e rd Lymphkt, n.n.bz.
30.4x.10↔	Radikale Laryngektomie, mit Pharyngektomie, ohne Rekonstruktion	32.41.11↔	Lbkt an d L, thrksk, oh Ang rd Lymphkt, oh brnchpl o angiopl Erw
30.4x.11↔	Rad Laryekt, m Pharyngekt, Reko m lok Schleimhaut	32.41.12↔	Lbkt an d L, thrksk, oh Ang e rd Lymphkt, m brnchpl Erw
30.4x.12↔	Rad Laryekt, m Pharyngekt, Reko m Ni vaskul Tx	32.41.13↔	Lbkt an d L, thrksk, oh Ang e rd Lymphkt, m angiopl Erw
30.4x.13↔	Rad Laryekt, m Pharyngekt, Reko m gestielt reg Lp	32.41.14↔	Lbkt an d L, thrksk, oh Ang e rd Lymphkt, m brnchpl u angiopl Erw
30.4x.14↔	Rad Laryekt, m Pharyngekt, Rekonstruktion m gestielt Lp	32.41.19↔	Lobekt an d Lu, thoraksk, oh Ang e rad Lymphekt, So
30.4x.15↔	Rad Laryekt, m Pharyngekt, Reko m fr mikrovaskanast Tx	32.41.20↔	Lobekt an d Lu, thorakoskopisch, mit radikaler Lymphekt
30.4x.16↔	Rad Laryekt, m Pharyngekt, Reko m fr fr Darmtr	32.42.00↔	Lobektomie an der Lunge, offen chirurgisch, n.n.bez.
30.4x.17↔	Rad Laryekt, m Pharyngekt, Reko m Magenhochzug	32.42.10↔	Lbkt an d L, offn chr, oh Ang e rd Lymphkt, n.n.bz.
30.4x.19↔	Radikale Laryekt, m Pharyngekt, sonstige Rekonstruktion	32.42.11↔	Lbkt an L, offn chr, oh Ang rd Lymphkt, oh brnchpl o angiopl Erw
30.4x.20↔	Rad Laryekt, m Pharyngekt und Schilddres, oh Reko	32.42.12↔	Lbkt an d L, offn chr, oh Ang e rd Lymphkt, m brnchpl Erw
30.4x.21↔	Rd Lrykt, m Phryngkt u Schlddrs, Rk m lk Schleimh	32.42.13↔	Lbkt an d L, offn chr, oh Ang e rd Lymphkt, m angiopl Erw
30.4x.22↔	Rd Lrykt, m Phryngkt u Schlddrs, Rk m N vskl Tx	32.42.14↔	Lbkt an L, offn chr, oh Ang rd Lymphkt, m brnchpl&angiopl Erw
30.4x.23↔	Rd Lrykt, m Phryngkt u Schlddrs, Rk m gstielt rg Lp	32.42.19↔	Lobekt an d Lu, offen chir, oh Ang e rad Lymphekt, So
30.4x.24↔	Rd Lrykt, m Phryngkt u Schlddrs, Rk m gstielt Lp	32.42.20↔	Lobekt an d Lu, offen chir, m radik Lymphekt, n.n.bez.
30.4x.25↔	Rd Lrykt, m Phryngkt u Schlddrs, Rk m fr mkrvsknast Tx	32.42.21↔	Lbkt an d L, offn chr, m rdk Lymphkt, oh brnchpl o angiopl Erw
30.4x.26↔	Rd Lrykt, m Phryngkt u Schlddrs, Rk m fr fr Dmtr	32.42.22↔	Lbkt an d L, offn chr, m rdk Lymphkt, m brnchpl Erw
30.4x.27↔	Rd Lrykt, m Phryngkt u Schlddrs, Rk m Mgnhczg	32.42.23↔	Lbkt an d L, offn chr, m rdk Lymphkt, m angiopl Erw
30.4x.29↔	Rad Laryekt, m Pharyngekt und Schilddres, sonstige Reko	32.42.24↔	Lbkt an d L, offn chr, m rdk Lymphkt, m brnchpl u angiopl Erw
30.4x.99↔	Radikale Laryngektomie, sonstige	32.42.29↔	Lobekt an d Lu, offen chir, m radik Lymphekt, sonstige
31.61↔	Naht einer Rissverletzung am Larynx	32.42.30↔	Lobektomie an der Lunge, erweitert
31.62↔	Verschluss einer Larynxfistel	32.42.40↔	Lobektomie an der Lunge, Bilobektomie, n.n.bez.
31.63↔	Revision einer Laryngostomie	32.42.41↔	Lobekt an d Lu, Bilobekt, ohne bronchopl o angiopl Erw
31.64↔	Versorgung einer Larynxfraktur	32.42.42↔	Lobektomie an d Lunge, Bilobekt, mit bronchopl Erw
31.69.00↔	Sonstige plastische Rekonstruktion am Larynx, n.n.bez.	32.42.43↔	Lobektomie an d Lunge, Bilobekt, mit angiopl Erw
31.69.10↔	Laryngoplastik, n.n.bez.	32.42.44↔	Lobekt an d Lu, Bilobekt, mit bronchopl und angiopl Erw
31.69.11↔	Medialisierung Laryngoplastik, n.n.bez.	32.42.49↔	Lobektomie an der Lunge, Bilobektomie, sonstige
31.69.12↔	Medialisierung Laryngoplastik, Thyroplastik Typ I	32.49↔	Sonstige Lobektomie an der Lunge
31.69.13↔	Medialisierung Laryngoplastik durch Injektion	32.50↔	Thorakoskopische Pneumonektomie
31.69.14↔	Medialisierung Laryngoplastik, external Zugang	32.59↔	Exzision der Lunge, n.n.bez.
31.69.20↔	Erweiterungsplastik der Glottis (endolaryngeal)	32.6↔	Radikale Dissektion von Thoraxstrukturen
31.69.30↔	Cricothyroidopexie	32.9↔	Sonstige Exzision an der Lunge
31.69.31↔	Arytenoidopexie	33.0↔	Inzision an einem Bronchus
31.69.40↔	Konstruktion / Revision einer Neoglottis	33.1↔	Inzision an der Lunge
31.69.41↔	Plastische Rekonstruktion des Larynx	33.20↔	Thorakoskopische Lungenbiopsie
31.69.42↔	Plastische Rekonstruktion einer Stimmlippe	33.25↔	Offene Bronchusbiopsie
31.69.99↔	Sonstige plastische Rekonstruktion am Larynx, sonstige	33.33↔	Pneumoperitoneum für Lungenkollaps
31.71↔	Naht einer Rissverletzung an der Trachea	33.41↔	Naht eines Bronchusrisses
31.72↔	Verschluss einer äusseren trachealen Fistel	33.42↔	Verschluss einer Bronchusfistel
31.73↔	Verschluss einer anderen trachealen Fistel	33.43↔	Verschluss einer Lungenverletzung
31.79.00↔	Sonstige plastische Rekonstruktion an der Trachea, n.n.bez.	33.48↔	Sonstige und plastische Rekonstruktion an einem Bronchus
31.79.10↔	Erweiterungsplastik eines Tracheostoma	33.49↔	Sonstige und plastische Rekonstruktion an der Lunge
31.79.11↔	Plastische Rekonstruktion (Tracheatransplantation)	33.71.00↔	End Einsetz o Ersetz von Bronchialventil(en), n.n.bez.
31.79.12↔	Tracheopexie	33.71.10↔	Endoskopisches Einsetzen von Bronchialventil(en), n.n.bez.
31.79.13↔	End-zu-End-Anastomose der Trachea (bei Ruptur)	33.71.11↔	Endoskopisches Einsetzen von Bronchialventil(en), ein Ventil
31.79.14↔	Cricotracheale Resektion		

33.71.12↔	Endoskopisches Einsetzen von Bronchialventil(en), zwei Ventile	34.79.00↔	Sonstige plastische Rekonstruktion an der Brustwand, n.n.bez.
33.71.13↔	Endoskopisches Einsetzen von Bronchialventil(en), drei Ventile	34.79.10↔	So Plast Reko an d Bruw, sek Verschluss e Thorakotomie
33.71.14↔	Endoskopisches Einsetzen von Bronchialventil(en), vier Ventile	34.79.20↔	So Plast Reko an d Bruw, Stabilisierung, offen chir
33.71.15↔	End Einsetz von Bronchialventil(en), 5 und mehr Ventile	34.79.30↔	Sonstige Plast Reko an d Bruw, off Rep e Sternumfraktur
33.71.20↔	Endoskopisches Ersetzen von Bronchialventil(en), n.n.bez.	34.79.40↔	So Plast Reko an d Bruw, Knochenplastik und Knocht
33.71.21↔	Endoskopisches Ersetzen von Bronchialventil(en), ein Ventil	34.79.99↔	Sonstige plastische Rekonstruktion an der Brustwand, sonstige
33.71.22↔	Endoskopisches Ersetzen von Bronchialventil(en), zwei Ventile	34.81↔	Exzision von Läsion oder Gewebe am Zwerchfell
33.71.23↔	Endoskopisches Ersetzen von Bronchialventil(en), drei Ventile	34.82↔	Naht eines Zwerchfellrisses
33.71.24↔	Endoskopisches Ersetzen von Bronchialventil(en), vier Ventile	34.83↔	Verschluss einer Zwerchfellfistel
33.71.25↔	End Einsetz von Bronchialventil(en), 5 und mehr Ventile	34.84↔	Sonstige plastische Rekonstruktion am Zwerchfell
33.71.99↔	End Einsetz o Ersetz von Bronchialventil(en), sonstige	34.85↔	Implantation eines Zwerchfellschrittmachers
33.79↔	Endoskop Impl sonst Bronchialvorricht	34.89.00↔	Sonstige Operationen am Zwerchfell, n.n.bez.
33.92↔	Ligatur eines Bronchus	34.89.10↔	Sonstige Op a Zwerchfell, Inzis (Zwerchfellsplattung)
33.98↔	Sonstige Operationen an einem Bronchus	34.89.99↔	Sonstige Operationen am Zwerchfell, sonstige
33.99↔	Sonstige Operationen an der Lunge	34.93↔	Plastische Rekonstruktion an der Pleura
34.02↔	Probethorakotomie	34.99.00↔	Sonstige Operationen am Thorax, n.n.bez.
34.03↔	Rethorakotomie	34.99.10↔	Entnahme von Rippenknorpel als Transplantat
34.1↔	Inzision des Mediastinums	34.99.99↔	Sonstige Operationen am Thorax, sonstige
34.20↔	Thorakoskopische Pleurabiopsie	37.10↔	Inzision am Herzen n.n.bez.
34.21.00↔	Transpleurale Thorakoskopie, n.n.bez.	37.11.00↔	Kardiotomie, n.n.bez.
34.21.10↔	Transpleurale Thorakoskopie, Ersteingriff	37.11.10↔	Epikardiale, endokardiale und epimyokardiale Inzision
34.21.20↔	Transpleurale Thorakoskopie, Reeingriff	37.11.99↔	Kardiotomie, sonstige
34.21.99↔	Transpleurale Thorakoskopie, sonstige	37.12↔	Perikardiotomie
34.26↔	Offene Biopsie am Mediastinum	37.31.00↔	Perikardektomie, n.n.bez.
34.27.00↔	Biopsie am Zwerchfell, n.n.bez.	37.31.10↔	Perikardektomie, partiell
34.27.10↔	Geschlossene (Nadel-) Biopsie am Zwerchfell	37.31.20↔	Perikardektomie, total
34.27.20↔	Offene Biopsie am Zwerchfell	37.31.30↔	Adhäsiolyse am Perikard
34.27.99↔	Biopsie am Zwerchfell, sonstige	37.31.99↔	Perikardektomie, sonstige
34.3x.00↔	Exz oder Destr von Läs oder Gew d Mdst, n.n.bez.	37.75.00↔	Revision von Elektroden, n.n.bez.
34.3x.10↔	Exzision von Läsion oder Gewebe des Mediastinums	37.75.10↔	Sondenkorrektur eines Herzschrittmachers oder Defibrillators
34.3x.20↔	Resektion von Läsion oder Gewebe des Mediastinums, n.n.bez.	37.75.20↔	Kupplungskorrektur eines Herzschrittmachers oder Defibrillators
34.3x.21↔	Res von Läs o Gew d Mdst, oh Res an mediast Organen	37.75.99↔	Revision von Elektroden, sonstige
34.3x.22↔	Rs v Läs o Gw d Mdst, m Lngnrs o Brstwndteilstktion	37.77.00↔	Entfernen von Elektrode(n) ohne Ersatz, n.n.bez.
34.3x.23↔	Resektion von Läs o Gew d Mdst, m Perikardteilresektion	37.77.10↔	Ens tchn Untst z Entf v Sndn e Hzrschrm o Df, ExcmrLsr
34.3x.24↔	Resektion von Läs o Gew d Mdst, m prothetischem GefErs	37.77.11↔	Ens tchn UntstEntfSndnHzrschrm/Df, elkrtrhrsgchs Dssktiongrät
34.3x.25↔	Resektion von Läs o Gew d Mdst, m Lungenres und GefErs	37.77.19↔	Eins techn Untst z Entf v Sonden e Hzrschrm o Defi, So
34.3x.26↔	Res von Läs o Gew d Mdst, m Lungenres und Perikardtres	37.77.80↔	Ens tchn Untst z Entf v Sndn e Hzrschrm o Df, n.n.bz.
34.3x.27↔	Res von Läs o Gew d Mdst, m Perikardtres und GefErs	37.77.99↔	Entfernen von Elektrode(n) ohne Ersatz, sonstige
34.3x.28↔	Rs v Läs o Gw d Mdst, m Lngn u Prkrdtrs u GfErs	37.79.01↔	Implantation eines Ereignis Rekorder
34.3x.29↔	Resektion von Läsion oder Gewebe des Mediastinums, sonstige	37.79.10↔	Implnt o Aggrgwchs (h Ändrng d Snd) e EreignisRkrdrs, n.n.bz.
34.3x.30↔	Destruktion von Läsion oder Gewebe des Mediastinums	37.79.11↔	Aggregwechs (oh Änderung d Sonde) e EreignisRekorders
34.3x.99↔	Exz oder Destr von Läs oder Gew d Mdst, sonstige	37.79.19↔	Implnt o Aggrgwchs (h Ändrng d Snd) e EreignisRkrdrs, S
34.4x.00↔	Exzision oder Destr einer Läsion an d Bruw, n.n.bez.	37.85.00↔	Erstz jgl EnkSchrttmVrrtyp, N spzf ob rt rspns, n.n.bz.
34.4x.10↔	Exzision einer Läsion an der Brustwand	37.85.10↔	Aggrgwchs jgl EnkSchrttmVrrtyp, N spzf ob rt rspns
34.4x.20↔	Teilresektion einer Läsion an der Brustwand, n.n.bez.	37.85.20↔	Agg u Sndnwch jgl EnkSchrttmVrrtyp, N spzf ob rt rspns
34.4x.21↔	Teilresektion einer Läsion an der Brustwand, ohne Rekonstruktion	37.85.99↔	Erstz jgl EnkSchrttmVrrtyp, N spzf ob rt rspns, S
34.4x.22↔	Teilresektion einer Läsion an der Brustwand, mit Rekonstruktion	37.87.00↔	Ersetzen jeglichen Zweikammer-Schrittmachertypes, n.n.bez.
34.4x.30↔	Res e Läs an d Bruw, komplette Res d Sternums, n.n.bez.	37.87.10↔	Aggregatwechsel jeglichen Zweikammer-Schrittmachertypes
34.4x.31↔	Res e Läs an d Bruw, komplette Res d Sternums, oh Reko	37.87.20↔	Agg und Sondenwechsel jegl ZweikammerSchrittmty
34.4x.32↔	Res e Läs an d Bruw, komplette Res d Sternums, m Reko	37.87.99↔	Ersetzen jeglichen Zweikammer-Schrittmachertypes, sonstiges
34.51↔	Dekortikation der Lunge	37.88.00↔	Implant e Dreikschrttm (biventr Stimulation), n.n.bez.
34.52↔	Thorakoskopische Dekortikation der Lunge	37.88.10↔	Implnt e Dreikschrttm (bvnttr Stml) m d Mögl d Früb
34.59.00↔	Sonstige Exzision an der Pleura, n.n.bez.	37.88.99↔	Implant e Dreikschrttm (biventr Stimulation), sonstige
34.59.10↔	Sonstige Exzision an der Pleura, thorakoskopische Pleurektomie	37.89.00↔	Revision oder Entfernen eines Schrittmachers, n.n.bez.
34.59.20↔	Sonstige Exzision an der Pleura, offen chirurgische Pleurektomie	37.89.10↔	Rev e Sm, Defi, Synchronisationssystems o Ereigrek
34.59.99↔	Sonstige Exzision an der Pleura, sonstige	37.89.20↔	Systemst v EinkamSyst auf 2 resp. Dreiksys, n.n.bez.
34.6x.00↔	Pleurodese, n.n.bez.	37.89.21↔	Systemumstellung von Einkammersystem auf Zweikammersystem
34.6x.11↔	Pleurodese, offen chirurgisch, ohne Dekortikation	37.89.22↔	Systemumstellung von Einkammersystem auf Dreikammersystem
34.6x.12↔	Pleurodese, offen chirurgisch, mit Dekortikation	37.89.23↔	Systemumstellung von Zweikammersystem auf Dreikammersystem
34.6x.19↔	Pleurodese, offen chirurgisch, sonstige	37.89.29↔	Systemst von EinkamSyst auf 2 resp. Dreiksys, So
34.6x.20↔	Pleurodese, thorakoskopisch, n.n.bez.	37.89.30↔	Revision von Dreikammerschrittmacher, n.n.bez.
34.6x.21↔	Pleurodese, thorakoskopisch, ohne Dekortikation	37.89.31↔	Aggregwechs jegl DreikammerSchrittmty, n.n.bez.
34.6x.22↔	Pleurodese, thorakoskopisch, mit Dekortikation	37.89.39↔	Revision von Dreikammerschrittmacher, sonstige
34.6x.29↔	Pleurodese, thorakoskopisch, sonstige	37.89.40↔	Entf von Hzrschrm o Resynschrttm, n.n.bez.
34.6x.99↔	Pleurodese, sonstige	37.89.41↔	Entfernen von Herzschrittmacher
34.71↔	Naht einer Brustwandverletzung	37.89.42↔	Entfernen von Resynchronisationsherzschrittmacher
34.72↔	Verschluss einer Thorakostomie		
34.73↔	Verschluss anderer Thoraxfisteln		

37.89.49↔	Entf von Herzschm o Resynschritt, sonstige	38.06.17↔	Inzision der A. lumbalis
37.89.50↔	Entf e Sm, Defi, Synchronisationssystems o Ereignis	38.06.18↔	Inzision der A. iliaca
37.89.99↔	Revision oder Entfernen eines Schrittmachers, sonstige	38.06.19↔	Inzision von viszeralen Arterien, sonstige
37.94.00↔	Implantation oder Ersetzen eines Defibrillators, n.n.bez.	38.06.99↔	Inzision von abdominalen Arterien, sonstige
37.94.01↔	Implantation eines Defibrillators mit Einkammer-Stimulation	38.07.00↔	Inzision von abdominalen Venen, n.n.bez.
37.94.02↔	Implantation eines Defibrillators mit Zweikammer-Stimulation	38.07.10↔	Inzision von tiefen abdominalen Venen, n.n.bez.
37.94.03↔	Implantation eines Defibrillators, biventr	38.07.11↔	Inzision der V. cava inferior
37.94.04↔	ImplntDfzsztlchm Drcksnsrchtv Mssngrchtsvntklrm Drcks	38.07.12↔	Inzision der V. iliaca
37.94.10↔	Ersetzen eines Defibrillators, n.n.bez.	38.07.19↔	Inzision von tiefen abdominalen Venen, sonstige
37.94.11↔	Ersetzen eines Defibrillators mit Einkammer-Stimulation	38.07.99↔	Inzision von abdominalen Venen, sonstige
37.94.12↔	Ersetzen eines Defibrillators mit Zweikammer-Stimulation	38.08.00↔	Inzision von Arterien der unteren Extremität, n.n.bez.
37.94.19↔	Ersetzen eines Defibrillators, sonstige	38.08.10↔	Inzision der A. femoralis (communis) (superficialis)
37.94.20↔	Systemst e Herzschm auf Defi m EinkStimul, n.n.bez.	38.08.11↔	Inzision der A. profunda femoris
37.94.21↔	Systemumstellung e Herzschm auf Defi m EinkStimul	38.08.12↔	Inzision der A. poplitea
37.94.22↔	Systemst e Herzschm o Defi auf Defi m ZweikStimul	38.08.99↔	Inzision von Arterien der unteren Extremität, sonstige
37.94.29↔	Systmst e Hrzschm o Df auf Df m bvnt Stml, S	38.09.00↔	Inzision von Venen der unteren Extremität, n.n.bez.
37.94.99↔	Implnt o Erstz e tt autm Krdivotr / DfSyst [AICD], S	38.09.10↔	Inzision von tiefen Venen der unteren Extremität
37.98.00↔	Ersetz nur d Pulsgener e autm Kardiov/Defi, n.n.bez.	38.09.99↔	Inzision von Venen der unteren Extremität, sonstige
37.98.10↔	Erstz nr d Plsgnr e autm Krdivo/Df m EnkStml	38.10↔	Endarterektomie, Lokalisation n.n.bez.
37.98.11↔	Erstz nr d Plsgnr e autm Krdivo/Df m Zweikmrmstmltion	38.11↔	Endarterektomie von intrakraniellen Gefässen
37.98.12↔	Erstz nr d Plsgnr e autm Krdivo/Df m bvnt Stml	38.12↔	Endarterektomie von anderen Gefässen an Kopf und Hals
37.98.99↔	Ersetz nur d Pulsgener e autm Kardiov/Defi, sonstige	38.13↔	Endarterektomie von Gefässen der oberen Extremität
37.99.00↔	Sonstige Operationen an Herz und Perikard, n.n.bez.	38.14.00↔	Endarterektomie der Aorta, n.n.bez.
37.99.10↔	Intramyokardiale Stammzelltherapie, n.n.bez.	38.14.10↔	Endarterektomie von Aorta ascendens und Aortenbogen
37.99.11↔	Intramyok Stammzth oh Anr v Stammzfrakt o kult Verm	38.14.20↔	Endarterektomie der Aorta descendens
37.99.12↔	Intramyok Stammzth m Anr v Stammzfrakt o kult Verm	38.14.30↔	Endarterektomie der Aorta abdominalis
37.99.19↔	Intramyokardiale Stammzelltherapie, sonstige	38.14.99↔	Endarterektomie der Aorta, sonstige
37.99.20↔	Operationen bei kongenitalen Anomalien des Herzens, n.n.bez.	38.15.00↔	Endarterektomie der anderen thorakalen Gefässe, n.n.bez.
37.99.29↔	Operationen bei kongenitalen Anomalien des Herzens, sonstige	38.15.10↔	Endarterektomie der A. subclavia
37.99.30↔	Ligatur eines Herzohres	38.15.20↔	Endarterektomie des Truncus brachiocephalicus
37.99.80↔	Reoperation an Herz und Perikard	38.15.30↔	Endarterektomie der A. pulmonalis
37.99.99↔	Sonstige Operationen an Herz und Perikard, sonstige	38.15.40↔	Endarterektomie der V. pulmonalis
38.01↔	Inzision von intrakraniellen Gefässen	38.15.99↔	Endarterektomie der anderen thorakalen Gefässe, sonstige
38.02.00↔	Inzision von anderen Gefässen an Kopf und Hals, n.n.bez.	38.16.00↔	Endarterektomie von abdominalen Arterien, n.n.bez.
38.02.10↔	Inzision von extrakraniellen Arterien an Kopf und Hals	38.16.10↔	Endarterektomie von viszeralen Arterien, n.n.bez.
38.02.20↔	Inzision von extrakraniellen Venen an Kopf und Hals, n.n.bez.	38.16.11↔	Endarterektomie des Truncus coeliacus
38.02.21↔	Inzision der V. jugularis (externa) (interna)	38.16.12↔	Endarterektomie der A. gastrica
38.02.28↔	Inzis von sonstigen tiefen extrk Venen an Kopf und Ha	38.16.13↔	Endarterektomie der A. hepatica
38.02.29↔	Inzision von extrakraniellen Venen an Kopf und Hals, sonstige	38.16.14↔	Endarterektomie der A. lienalis
38.02.99↔	Inzision von anderen Gefässen an Kopf und Hals, sonstige	38.16.15↔	Endarterektomie der A. renalis
38.03.00↔	Inzision von Gefässen der oberen Extremität, n.n.bez.	38.16.16↔	Endarterektomie der A. mesenterialis
38.03.10↔	Inzision von Arterien der oberen Extremität, n.n.bez.	38.16.17↔	Endarterektomie der A. lumbalis
38.03.11↔	Inzision der A. axillaris	38.16.18↔	Endarterektomie der A. iliaca
38.03.19↔	Inzision von sonstigen Arterien des Oberarms	38.16.19↔	Endarterektomie von viszeralen Arterien, sonstige
38.03.20↔	Inzision von Arterien des Unterarms	38.16.99↔	Endarterektomie von abdominalen Arterien, sonstige
38.03.21↔	Inzision von Arterien der Hand	38.18.00↔	Endarterektomie von Gefässen der unteren Extremität, n.n.bez.
38.03.30↔	Inzision von Venen der oberen Extremität, n.n.bez.	38.18.10↔	Endarterektomie der A. femoralis (communis) (superficialis)
38.03.31↔	Inzision der V. axillaris	38.18.11↔	Endarterektomie der A. profunda femoris
38.03.38↔	Inzision von sonstigen tiefen Venen der oberen Extremität	38.18.12↔	Endarterektomie der A. poplitea
38.03.39↔	Inzision von Venen der oberen Extremität, sonstige	38.18.99↔	Endarterektomie von Gefässen der unteren Extremität, sonstige
38.03.99↔	Inzision von Gefässen der oberen Extremität, sonstige	38.30↔	Gefässresektion, Lokalisation n.n.bez.
38.04.00↔	Inzision der Aorta, n.n.bez.	38.32.00↔	Resektion von and Gef a Kopf und Ha mit Anast, n.n.bez.
38.04.10↔	Inzision von Aorta ascendens und Aortenbogen	38.32.10↔	Resektion von extrk Aa an Kopf und Hals mit Anast
38.04.20↔	Inzision der Aorta descendens	38.32.20↔	Res von extrk Venen an Kopf und Ha m Anast, n.n.bez.
38.04.30↔	Inzision der Aorta abdominalis	38.32.21↔	Resektion der V. jugularis mit Anastomose
38.04.99↔	Inzision der Aorta, sonstige	38.32.22↔	Resektion von oberfl extrk Venen an Kopf und Ha m Anast
38.05.00↔	Inzision von anderen thorakalen Gefässen, n.n.bez.	38.32.99↔	Resektion von and Gef an Kopf und Ha m Anast, sonstige
38.05.10↔	Inzision von anderen thorakalen Arterien	38.33.00↔	Resektion von Gefässen der oberen Extremität, n.n.bez.
38.05.20↔	Inzision von thorakalen Venen, n.n.bez.	38.33.10↔	Resektion von Aa d oberen Extrem mit Anast, n.n.bez.
38.05.21↔	Inzision von thorakalen tiefen Venen	38.33.11↔	Resektion von Arterien des Oberarmes mit Anastomose
38.05.29↔	Inzision von thorakalen Venen, sonstige	38.33.12↔	Resektion der A. ulnaris mit Anastomose
38.05.99↔	Inzision von anderen thorakalen Gefässen, sonstige	38.33.13↔	Resektion von sonstigen Arterien des Unterarmes mit Anastomose
38.06.00↔	Inzision von abdominalen Arterien, n.n.bez.	38.33.14↔	Resektion von Arterien der Hand mit Anastomose
38.06.10↔	Inzision von viszeralen Arterien, n.n.bez.	38.33.20↔	Resektion von Venen d oberen Extrem mit Anast, n.n.bez.
38.06.11↔	Inzision des Truncus coeliacus	38.33.21↔	Resektion der V. axillaris mit Anastomose
38.06.12↔	Inzision der A. gastrica	38.33.22↔	Res von sonstigen tiefen Venen d ob Extrem m Anast
38.06.13↔	Inzision der A. hepatica	38.33.23↔	Resektion von oberflächlichen Venen d ob Extrem m Anast
38.06.14↔	Inzision der A. lienalis	38.33.99↔	Resektion von Gefässen der oberen Extremität, sonstige
38.06.15↔	Inzision der A. renalis	38.34.00↔	Resektion der Aorta mit Anastomose, n.n.bez.
38.06.16↔	Inzision der A. mesenterialis		

38.34.10↔	Resektion d Aort ascendens und d Aortenbogens mit Anast	38.45.22↔	Resektion des Truncus brachiocephalicus mit Ersatz
38.34.20↔	Resektion der Aorta descendens mit Anastomose	38.45.29↔	Resektion sonstiger thorakaler Arterien mit Ersatz
38.34.30↔	Resektion der Aorta abdominalis mit Anastomose	38.45.30↔	Resektion thorakaler Venen mit Ersatz, n.n.bez.
38.34.99↔	Resektion der Aorta mit Anastomose, sonstige	38.45.31↔	Resektion der V. cava superior mit Ersatz
38.35.00↔	Resektion von thorakalen Gefässen mit Anastomose, n.n.bez.	38.45.38↔	Resektion sonstiger tiefer thorakaler Venen mit Ersatz
38.35.10↔	Resektion von thorakalen Arterien mit Anastomose, n.n.bez.	38.45.39↔	Resektion thorakaler Venen mit Ersatz, sonstige
38.35.11↔	Resektion der A. subclavia mit Anastomose	38.45.99↔	Resektion von thorakalen Blutgefässen mit Ersatz, sonstige
38.35.12↔	Resektion des Truncus brachiocephalicus mit Anastomose	38.46↔	Resektion von abdominalen Arterien mit Ersatz
38.35.13↔	Resektion der A. pulmonalis mit Anastomose	38.47.00↔	Resektion von abdominalen Venen mit Ersatz, n.n.bez.
38.35.19↔	Resektion von thorakalen Arterien mit Anastomose, sonstige	38.47.10↔	Resektion von tiefen abdominalen Venen mit Ersatz, n.n.bez.
38.35.20↔	Resektion von thorakalen Venen mit Anastomose, n.n.bez.	38.47.11↔	Resektion der V. cava inferior mit Ersatz
38.35.21↔	Resektion der V. pulmonalis mit Anastomose	38.47.12↔	Resektion der V. iliaca mit Ersatz
38.35.22↔	Resektion der V. subclavia mit Anastomose	38.47.19↔	Resektion von tiefen abdominalen Venen mit Ersatz, sonstige
38.35.23↔	Resektion der V. cava superior mit Anastomose	38.47.99↔	Resektion von abdominalen Venen mit Ersatz, sonstige
38.35.28↔	Res von thorakalen von sonstigen tiefen Venen m Anast	38.48.00↔	Resektion von Aa d unteren Extremität mit Ers, n.n.bez.
38.35.29↔	Resektion von thorakalen Venen mit Anastomose, sonstige	38.48.10↔	Resektion der A. femoralis mit Ersatz (communis) (superficialis)
38.35.99↔	Resektion von thorakalen Gefässen mit Anastomose, sonstige	38.48.11↔	Resektion der A. profunda femoris mit Ersatz
38.36.00↔	Resektion von abdominalen Arterien mit Anastomose, n.n.bez.	38.48.12↔	Resektion der A. poplitea mit Ersatz
38.36.10↔	Resektion von viszeralen Arterien mit Anastomose, n.n.bez.	38.48.13↔	Resektion von Arterien des Unterschenkels mit Ersatz
38.36.11↔	Resektion des Truncus coeliacus mit Anastomose	38.48.99↔	Resektion von Aa d unteren Extremität mit Ers, sonstige
38.36.12↔	Resektion der A. gastrica mit Anastomose	38.49.00↔	Resektion von Venen der unteren Extremität mit Ersatz, n.n.bez.
38.36.13↔	Resektion der A. hepatica mit Anastomose	38.49.10↔	Resektion von tiefen Venen der unteren Extremität mit Ersatz
38.36.14↔	Resektion der A. lienalis mit Anastomose	38.49.99↔	Resektion von Venen der unteren Extremität mit Ersatz, sonstige
38.36.15↔	Resektion der A. renalis mit Anastomose	38.51↔	Ligatur und Stripping von intrakraniellen Varizen
38.36.16↔	Resektion der A. mesenterialis	38.60↔	Sonstige Exzision von Gefässen, Lokalisation n.n.bez.
38.36.17↔	Resektion der A. iliaca mit Anastomose	38.62↔	Sonstige Exzision von Gefässen an Kopf und Hals
38.36.19↔	Resektion von viszeralen Arterien mit Anastomose, sonstige	38.63.00↔	Sonstige Exzision von Gefässen der oberen Extremität, n.n.bez.
38.36.99↔	Resektion von abdominalen Arterien mit Anastomose, sonstige	38.63.10↔	Sonstige Exzision von Arterien der oberen Extremität, n.n.bez.
38.37.00↔	Resektion von abdominalen Venen mit Anastomose, n.n.bez.	38.63.11↔	Sonstige Exzision von Arterien der Hand
38.37.10↔	Resektion von tiefen abdominalen Venen mit Anastomose, n.n.bez.	38.63.19↔	Sonstige Exzision von Arterien der oberen Extremität, sonstige
38.37.11↔	Resektion der V. cava inferior mit Anastomose	38.63.20↔	Sonstige Exzision von Venen der oberen Extremität, n.n.bez.
38.37.12↔	Resektion der V.iliaca mit Anastomose	38.63.21↔	Sonstige Exzision von tiefen Venen der oberen Extremität
38.37.19↔	Resektion von tiefen abdominalen Venen mit Anastomose, sonstige	38.63.29↔	Sonstige Exzision von Venen der oberen Extremität, sonstige
38.37.99↔	Resektion von abdominalen Venen mit Anastomose, sonstige	38.63.99↔	Sonstige Exzision von Gefässen der oberen Extremität, sonstige
38.38.00↔	Resektion von Aa d unteren Extrem mit Anast, n.n.bez.	38.64.00↔	Sonstige Exzision der Aorta, n.n.bez.
38.38.10↔	Resektion d A. fem mit Anast (communis) (superficialis)	38.64.10↔	Sonstige Exzision der thorakalen Aorta
38.38.11↔	Resektion der A. profunda femoris mit Anastomose	38.64.20↔	Sonstige Exzision der Aorta abdominalis
38.38.12↔	Resektion der A. poplitea mit Anastomose	38.64.99↔	Sonstige Exzision der Aorta, sonstige
38.38.99↔	Resektion von Aa d unteren Extrem mit Anast, sonstige	38.65.00↔	Sonstige Exzision von thorakalen Gefässen, n.n.bez.
38.39.00↔	Resektion von Venen d unteren Extrem m Anast, n.n.bez.	38.65.10↔	Sonstige Exzision von thorakalen Arterien
38.39.10↔	Resektion von Venen der unteren Extremität mit Anastomose, tiefe	38.65.20↔	Sonstige Exzision von thorakalen Venen, n.n.bez.
38.39.99↔	Resektion von Venen d unteren Extrem m Anast, sonstige	38.65.21↔	Sonstige Exzision der V. cava superior
38.40↔	Resektion von Blutgefässen mit Ersatz, Lokalisation n.n.bez.	38.65.22↔	Sonstige Exzision von sonstigen tiefen thorakalen Venen
38.42↔	Resektion von anderen Blutgefässen an Kopf und Hals	38.65.29↔	Sonstige Exzision von thorakalen Venen, sonstige
38.43.00↔	Resektion von Blutgef d oberen Extrem mit Ers, n.n.bez.	38.65.99↔	Sonstige Exzision von thorakalen Gefässen, sonstige
38.43.10↔	Resektion von Arterien der oberen Extremität mit Ersatz	38.66.00↔	Sonstige Exzision von abdominalen Arterien, n.n.bez.
38.43.11↔	Resektion der A. axillaris mit Ersatz	38.66.10↔	Sonstige Exzision von viszeralen Arterien, n.n.bez.
38.43.20↔	Resektion von Venen der oberen Extremität mit Ersatz, n.n.bez.	38.66.11↔	Sonstige Exzision des Truncus coeliacus
38.43.21↔	Resektion der V. axillaris mit Ersatz	38.66.12↔	Sonstige Exzision der A. gastrica
38.43.28↔	Resektion von sonstigen tiefen Venen d ob Extrem m Ers	38.66.13↔	Sonstige Exzision der A. hepatica
38.43.29↔	Resektion von Venen der oberen Extremität mit Ersatz, sonstige	38.66.14↔	Sonstige Exzision der A. lienalis
38.43.99↔	Resektion von Blutgef d oberen Extrem mit Ers, sonstige	38.66.15↔	Sonstige Exzision der A. renalis
38.44.00↔	Resektion der Aorta abdominalis mit Ersatz, n.n.bez.	38.66.16↔	Sonstige Exzision der A. mesenterialis
38.44.10↔	Resektion der Aorta abdominalis, suprarenal mit Ersatz	38.66.17↔	Sonstige Exzision der A. lumbalis
38.44.11↔	Resektion der Aorta abdominalis, infrarenal mit Ersatz	38.66.18↔	Sonstige Exzision der A. iliaca
38.44.12↔	Resektion der Aorta abdominalis, juxtarenal mit Ersatz	38.66.19↔	Sonstige Exzision viszeraler Arterien, sonstige
38.44.99↔	Resektion der Aorta abdominalis mit Ersatz, sonstige	38.66.99↔	Sonstige Exzision abdominalen Arterien, sonstige
38.45.00↔	Resektion von thorakalen Blutgefässen mit Ersatz, n.n.bez.	38.67.00↔	Sonstige Exzision von abdominalen Venen, n.n.bez.
38.45.10↔	Resektion der thorakalen Aorta mit Ersatz, n.n.bez.	38.67.10↔	Sonstige Exzision von tiefen abdominalen Venen, n.n.bez.
38.45.11↔	Resektion der Aorta ascendens oder des Aortenbogens mit Ersatz	38.67.11↔	Sonstige Exzision der V. cava inferior
38.45.12↔	Resektion der Aorta thoracica mit Ersatz	38.67.12↔	Sonstige Exzision der V. iliaca
38.45.13↔	Resektion der Aorta thoracoabdominalis mit Ersatz	38.67.19↔	Sonstige Exzision von tiefen abdominalen Venen, sonstige
38.45.14↔	Resektion der thorakalen Aorta und Ersatz mit Hybridprothese	38.67.99↔	Sonstige Exzision von abdominalen Venen, sonstige
38.45.19↔	Resektion der thorakalen Aorta mit Ersatz, sonstige	38.68.00↔	Sonstige Exzision von Arterien der unteren Extremität, n.n.bez.
38.45.20↔	Resektion sonstiger thorakaler Arterien mit Ersatz, n.n.bez.	38.68.10↔	Sonstige Exzision von Arterien des Oberschenkels
38.45.21↔	Resektion der A. pulmonalis mit Ersatz	38.68.20↔	Sonstige Exzision von Arterien des Unterschenkels und des Fußes
		38.68.99↔	Sonstige Exzision von Arterien der unteren Extremität, sonstige
		38.69↔	Sonstige Exzision von Venen der unteren Extremität

38.7x.00↔	Unterbrechung der Vena cava, n.n.bez.	39.22.19↔	Bypass an der A. carotis, sonstige
38.7x.10↔	Unterbrechung des V. cava chirurgisch, n.n.bez.	39.22.20↔	Bypass an der A. subclavia, n.n.bez.
38.7x.11↔	Einsetzen eines Antiembolie-Schirmes in die V. cava, chirurgisch	39.22.21↔	Bypass zwischen A. subclavia und Aorta
38.7x.12↔	Entfernung e AntiembolieSchirmes in d V. cava, chir	39.22.29↔	Bypass an der A. subclavia, sonstige
38.7x.13↔	Ligatur oder Plicature der V. cava, chirurgische	39.22.99↔	Bypass zwischen Aorta, A. subclavia und A. carotis, sonstige
38.7x.19↔	Chirurgische Unterbrechung des V. cava, chirurgisch, sonstige	39.23↔	Sonstiger intrathorakaler, vaskulärer Shunt oder Bypass
38.7x.20↔	Unterbrechung des V. cava, perkutan transluminal, n.n.bez.	39.24↔	Aorto-renaler Bypass
38.7x.23↔	Ligatur oder Plikatur der V. cava, perkutan transluminal	39.25.00↔	Aorto-iliaco-femoraler Bypass, n.n.bez.
38.7x.29↔	Intrvntionll Untbr d V. Cv, Prk trnslmnl, S	39.25.10↔	Aorto-iliaco-femoraler Bypass, aortal, n.n.bez.
38.7x.99↔	Unterbrechung der Vena cava, sonstige	39.25.11↔	Aorto-iliacaler Bypass
38.80↔	Sonstiger chir Verschl von Gefässen, Lok n.n.bez.	39.25.12↔	Aorto-femoraler Bypass
38.82.00↔	So chir Verschluss von Gef a Kopf und Ha, n.n.bez.	39.25.13↔	Aorto-poplitealer Bypass
38.82.10↔	Sonstiger chir Verschluss von extrk Aa an Kopf und Hals	39.25.14↔	Aorto-cruraler Bypass
38.82.20↔	So chir Verschl v extrk Venen an Kopf u Ha, n.n.bez.	39.25.19↔	Aorto-iliaco-femoraler Bypass, aortal, sonstige
38.82.21↔	Sonstiger chirurgischer Verschluss der V. jugularis	39.25.20↔	Iliaco-femoraler Bypass, n.n.bez.
38.82.22↔	So chir Verschl v sonst tief extrk Venen an Kopf u Ha	39.25.21↔	Ilio-iliacaler Bypass
38.82.29↔	So chir Verschluss von extrk Venen an Kopf und Ha, So	39.25.22↔	Ilio-femoraler Bypass
38.82.99↔	So chir Verschluss von Gef a Kopf und Ha, sonstige	39.25.23↔	Ilio-poplitealer Bypass
38.83.00↔	Sonstiger chir Verschluss von Gef d ob Extrem, n.n.bez.	39.25.24↔	Ilio-cruraler Bypass
38.83.10↔	Sonstiger chir Verschluss von Aa d ob Extrem, n.n.bez.	39.25.29↔	Iliaco-femoraler Bypass, sonstige
38.83.11↔	Sonstiger chirurgischer Verschluss von Arterien der Hand	39.25.30↔	Obturator-Bypass (extraanatomisch)
38.83.19↔	Sonstiger chir Verschluss von sonstigen Aa d ob Extrem	39.25.99↔	Aorto-iliaco-femoraler Bypass, sonstige
38.83.20↔	So chir Verschluss von Venen d ob Extrem, n.n.bez.	39.26.00↔	Sonstiger intra-abdominaler Gefäss-Shunt oder -Bypass, n.n.bez.
38.83.21↔	Sonstiger chir Verschluss von tiefen Venen d ob Extrem	39.26.10↔	Sonstiger intraabd GefShunt o Byp, Viszeralarterien
38.83.29↔	So chir Verschluss von Venen d ob Extrem, sonstige	39.26.11↔	Sonstiger intra-abdominaler Gefäss-Shunt oder -Bypass, Aorta
38.83.99↔	Sonstiger chir Verschluss von Gef d ob Extrem,sonstige	39.26.12↔	Sonstiger intraabd GefässShunt oder Byp, A. renalis
38.84.00↔	Sonstiger chirurgischer Verschluss der Aorta, n.n.bez.	39.26.19↔	So intraabd GefShunt o Byp, So Viszeralarterien
38.84.10↔	Sonstiger chirurgischer Verschluss der thorakalen Aorta	39.26.99↔	Sonstiger intra-abdominaler Gefäss-Shunt oder -Bypass, sonstige
38.84.20↔	Sonstiger chirurgischer Verschluss der Aorta abdominalis	39.27.00↔	Arteriovenöser Shunt für Hämodialyse, n.n.bez.
38.84.99↔	Sonstiger chirurgischer Verschluss der Aorta, sonstige	39.27.10↔	AV-Fistel für Hämodialyse
38.85.00↔	So chir Verschluss von and thorakalen Gef, n.n.bez.	39.27.11↔	AVFistel mit allogennem oder allopl Material f Hämidi
38.85.10↔	So chir Verschluss von and thorakalen Aa, n.n.bez.	39.27.99↔	Arteriovenöser Shunt für Hämodialyse, sonstige
38.85.11↔	Sonstiger chirurgischer Verschluss der A. subclavia	39.29.00↔	Sonstiger (peripherer) Gefäss-Shunt oder -Bypass, n.n.bez.
38.85.12↔	Sonstiger chirurgischer Verschluss der A. pulmonalis	39.29.10↔	GefässShunt oder Byp an Aa d unteren Extrem, n.n.bez.
38.85.13↔	Sonstiger chirurgischer Verschluss des Truncus brachiocephalicus	39.29.11↔	Femorofemoraler Gefäss-Shunt oder -Bypass
38.85.19↔	So chir Verschluss von and thorakalen Aa, sonstige	39.29.12↔	Femoropoplitealer Gefäss-Shunt oder -Bypass
38.85.20↔	So chir Verschluss von thorakalen Venen, n.n.bez.	39.29.13↔	Femorocruraler Gefäss-Shunt oder -Bypass
38.85.21↔	Sonstiger chirurgischer Verschluss der V. cava superior	39.29.14↔	Femoropedaler Gefäss-Shunt oder -Bypass
38.85.22↔	Sonstiger chirurgischer Verschluss der V. pulmonalis	39.29.15↔	Popliteocruraler und popliteopedaler Gefäss-Shunt oder -Bypass
38.85.23↔	Sonstiger chirurgischer Verschluss der V. subclavia	39.29.16↔	GefShunt oder Byp an Aa d Unterschenkels und d Fußes
38.85.28↔	So chir Verschluss von sonst tiefen thorakalen Venen	39.29.19↔	GefässShunt oder Byp an Aa d unteren Extrem, sonstige
38.85.29↔	So chir Verschluss von thorakalen Venen, sonstige	39.29.20↔	Gefäss-Shunt oder Bypass an Arterien der oberen Extremität
38.85.99↔	So chir Verschluss von and thorakalen Gef, sonstige	39.29.30↔	S (prphrr) GfShnt o Byp, extraantmsch, n.n.bz.
38.86.00↔	Sonstiger chirurgischer Verschluss von abd Aa, n.n.bez.	39.29.31↔	Subclaviafemoraler Gefäss-Shunt oder Bypass
38.86.10↔	Sonstiger chir Verschluss von viszeralen Aa, n.n.bez.	39.29.32↔	Axillofemoraler Gefäss-Shunt oder Bypass
38.86.11↔	Sonstiger chirurgischer Verschluss des Truncus coeliacus	39.29.33↔	Femorofemoraler Cross-over-Bypass
38.86.12↔	Sonstiger chirurgischer Verschluss der A. gastrica	39.29.39↔	So (peripherer) GefShunt o Byp, extraanatomisch, So
38.86.13↔	Sonstiger chirurgischer Verschluss der A. hepatica	39.29.40↔	Gefäss-Shunt oder -Bypass an Venen
38.86.14↔	Sonstiger chirurgischer Verschluss der A. lienalis	39.29.80↔	Temporärer intraoperativer Shunt, n.n.bez.
38.86.15↔	Sonstiger chirurgischer Verschluss der A. renalis	39.29.81↔	Temporärer intraoperativer Shunt, arterioarteriell
38.86.16↔	Sonstiger chirurgischer Verschluss der A. mesenterialis	39.29.82↔	Temporärer intraoperativer Shunt, arteriovenös
38.86.17↔	Sonstiger chirurgischer Verschluss der A. iliaca	39.29.89↔	Temporärer intraoperativer Shunt, sonstige
38.86.19↔	Sonstiger chir Verschluss von viszeralen Aa, sonstige	39.29.99↔	Sonstiger (peripherer) Gefäss-Shunt oder -Bypass, sonstige
38.86.99↔	Sonstiger chirurgischer Verschluss von abd Aa, sonstige	39.31.00↔	Naht einer Arterie, n.n.bez.
38.87.00↔	Sonstiger chir Verschluss von abd Venen, n.n.bez.	39.31.10↔	Naht einer Arterie an Kopf und Hals, n.n.bez.
38.87.10↔	So chir Verschluss von tiefen abd Venen, n.n.bez.	39.31.11↔	Naht einer intrakraniellen Arterie
38.87.11↔	Sonstiger chirurgischer Verschluss der V. cava inferior	39.31.19↔	Naht einer Arterie an Kopf und Hals, sonstige
38.87.12↔	So chir Verschluss d V. iliaca communis u V. iliaca int	39.31.20↔	Naht einer Arterie des Oberarms, n.n.bez.
38.87.19↔	So chir Verschluss von tiefen abd Venen, sonstige	39.31.21↔	Naht der A. axillaris
38.87.99↔	Sonstiger chir Verschluss von abd Venen, sonstige	39.31.22↔	Naht der A. brachialis
38.88↔	So chir Verschl von Arterien der unteren Extrem	39.31.29↔	Naht einer Arterie des Oberarms, sonstige
38.89↔	So chir Verschl von Venen der unteren Extrem	39.31.30↔	Naht einer Arterie des Unterarms
39.22.00↔	Bypass zwischen Aorta, A. subclavia und A. carotis, n.n.bez.	39.31.40↔	Naht einer Arterie der Hand
39.22.10↔	Bypass an der A. carotis, n.n.bez.	39.31.50↔	Naht einer Arterie der unteren Extremität
39.22.11↔	Bypass zwischen A. carotis und A. carotis	39.31.60↔	Naht der Aorta, n.n.bez.
39.22.12↔	Bypass zwischen A. carotis und A. vertebralis	39.31.61↔	Naht der thorakalen Aorta
39.22.13↔	Bypass zwischen A. carotis und A. subclavia	39.31.62↔	Naht der abdominalen Aorta
39.22.14↔	Bypass zwischen A. carotis und Aorta	39.31.69↔	Naht der Aorta, sonstige

39.31.70↔	Naht von sonstigen thorakalen Arterien, n.n.bez.	39.56.21↔	Plast Rekonstruktion von Aa d ob Extrem m GewPatch
39.31.71↔	Naht der A. pulmonalis	39.56.22↔	Plst Rk d V. sbcl, V. axil u V. brchiocphlc m GwPtch
39.31.72↔	Naht des Truncus brachiocephalicus	39.56.23↔	Plast Reko von sonst tief Venen d ob Extrem m GewPatch
39.31.73↔	Naht der A. subclavia	39.56.29↔	Plast Reko von Gef d ob Extrem m GewPatch, sonstige
39.31.79↔	Naht von thorakalen Arterien, sonstige	39.56.30↔	Plast Reko von thorakalen Gef m GewPatch, n.n.bez.
39.31.80↔	Naht von abdominalen Arterien, n.n.bez.	39.56.31↔	Plastische Rekonstruktion der thorakalen Aorta mit Gewebe-Patch
39.31.81↔	Naht des Truncus coeliacus	39.56.32↔	Plastische Rekonstruktion der V. pulmonalis mit Gewebe-Patch
39.31.82↔	Naht der A. gastrica	39.56.33↔	Plastische Rekonstruktion der V. cava superior mit Gewebe-Patch
39.31.83↔	Naht der A. hepatica	39.56.39↔	Plast Reko von thorakalen Gef m GewPatch, sonstige
39.31.84↔	Naht der A. lienalis	39.56.40↔	Plastische Rekonstruktion abd Aa m GewPatch, n.n.bez.
39.31.85↔	Naht der A. renalis	39.56.41↔	Plastische Rekonstruktion der abdominalen Aorta mit Gewebe-Patch
39.31.86↔	Naht der A. mesenterialis	39.56.42↔	Plastische Rekonstruktion des Truncus coeliacus mit Gewebe-Patch
39.31.87↔	Naht der A. lumbalis	39.56.43↔	Plastische Rekonstruktion der A. gastrica mit Gewebe-Patch
39.31.88↔	Naht der A. iliaca	39.56.44↔	Plastische Rekonstruktion der A. hepatica mit Gewebe-Patch
39.31.89↔	Naht von abdominalen Arterien, sonstige	39.56.45↔	Plastische Rekonstruktion der A. lienalis mit Gewebe-Patch
39.31.99↔	Naht einer Arterie, sonstige	39.56.46↔	Plastische Rekonstruktion der A. renalis mit Gewebe-Patch
39.32.00↔	Naht einer Vene, n.n.bez.	39.56.47↔	Plastische Rekonstruktion der A. mesenterica mit Gewebe-Patch
39.32.10↔	Naht einer Vene an Kopf und Hals, n.n.bez.	39.56.48↔	Plastische Rekonstruktion der A. iliaca mit Gewebe-Patch
39.32.11↔	Naht einer intrakraniellen Vene	39.56.49↔	Plastische Rekonstruktion abd Aa m GewPatch, sonstige
39.32.19↔	Naht einer Vene an Kopf und Hals, sonstige	39.56.50↔	Plast Rekonstruktion abd Venen m GewPatch, n.n.bez.
39.32.30↔	Naht einer thorakalen Vene, n.n.bez.	39.56.51↔	Plastische Rekonstruktion der V. cava inferior mit Gewebe-Patch
39.32.31↔	Naht der V. cava superior	39.56.52↔	Plastische Rekonstruktion der V. iliaca mit Gewebe-Patch
39.32.32↔	Naht der V. brachiocephalica	39.56.59↔	Plast Rekonstruktion abd Venen m GewPatch, sonstige
39.32.39↔	Naht einer thorakalen Vene, sonstige	39.56.60↔	Plast Reko von Gef d unt Extrem m GewPatch, n.n.bez.
39.32.40↔	Naht einer abdominalen Vene, n.n.bez.	39.56.61↔	Plast Reko von Aa d unteren Extrem m GewPatch
39.32.41↔	Naht der V. cava inferior	39.56.62↔	Plast Reko d V. fem und V.poplitea m GewPatch
39.32.42↔	Naht der V. iliaca communis und V. iliaca interna	39.56.63↔	Plast Reko v sonst tief Venen d unt Extrem m GewPatch
39.32.49↔	Naht einer abdominalen Vene, sonstige	39.56.64↔	Plast Reko von oberfl Venen d Oberschenkels m GewPatch
39.32.99↔	Naht einer Vene, sonstige	39.56.69↔	Plast Reko von Gef d unteren Extrem m GewPatch, So
39.41↔	Stillung einer Blutung nach vaskulärem Eingriff	39.56.99↔	Plast Rekonstruktion e Blutgef m GewPatch, sonstige
39.42↔	Revision eines arteriovenösen Shunts zur Hämodialyse	39.57.00↔	Plast Reko m synthetischem Patch Graft, n.n.bez.
39.43↔	Entfernen eines arteriovenösen Shunts zur Hämodialyse	39.57.10↔	Plst Rk v Gf an Kpf u H m synth Ptch Grft, n.n.bz.
39.49.00↔	Sonstige Revision nach vaskulärem Eingriff, n.n.bez.	39.57.11↔	Plast Reko von intrakr Gef m synthetischem Patch Graft
39.49.10↔	Revision einer Gefäßanastomose	39.57.12↔	Plast Reko v extkr Aa an Kopf u Ha m synth Patch Graft
39.49.20↔	Revision eines vaskulären Implantates	39.57.13↔	Plast Reko d V. jugularis m synthetischem Patch Graft
39.49.21↔	Wechsel eines vaskulären Implantates	39.57.19↔	Plast Reko von Gef an Kopf u Ha m synth Patch Graft, So
39.49.22↔	Entfernung eines vaskulären Implantates	39.57.20↔	Plst Rk v Gf d ob Extrm m synth Ptch Grft, n.n.bz.
39.49.30↔	Ersatz eines kardialen Conduit	39.57.21↔	Plast Reko von Aa d ob Extrem m synth Patch Graft
39.49.99↔	Sonstige Revision nach vaskulärem Eingriff, sonstige	39.57.22↔	Plst Rk d V. sbcl, V. axil u V. brchiocphlc m synth Ptch Grft
39.50.00↔	Angiopl o Athrkt an snst(n) NHzkrgrf(n), n.n.bz.	39.57.23↔	Plst Rk v snst tief Vv d ob Extrm m synth Ptch Grft
39.50.10↔	Angiopl o Athrkt an snst(n) NHzkrgrf(n) m Blln, n.n.bz.	39.57.29↔	Plast Reko von Gef d ob Extrem m synth Patch Graft, So
39.50.11↔	Angiopl o Athrkt an snst(n) NHzkrgrf(n) m Enf Blln	39.57.30↔	Plast Reko von thor Gef m synth Patch Graft, n.n.bez.
39.50.12↔	Angiopl o Athrkt an snst(n) NHzkrgrf(n) m ctng Blln	39.57.31↔	Plast Reko d thorakalen Aort m synth Patch Graft
39.50.13↔	Angiopl o Athrkt an snst(n) NHzkrgrf(n) m KryplstieBlln	39.57.32↔	Plast Reko d V. pulmon m synthetischem Patch Graft
39.50.14↔	Angiopl o Athrkt an snst(n) NHzkrgrf(n) m Drg elting Blln	39.57.33↔	Plast Reko d V. cava superior m synth Patch Graft
39.50.19↔	Angiopl o Athrkt an snst(n) NHzkrgrf(n) m S Blln	39.57.39↔	Plast Reko von thorakalen Gef m synth Patch Graft, So
39.50.20↔	Angiopl Blade Laserangpl an sonst(n) NiHerzkrgef(en)	39.57.40↔	Plast Reko abd Aa m synthetischem Patch Graft, n.n.bez.
39.50.21↔	Angiopl Thrombektomie an sonstigem(n) NiHerzkrgef(en)	39.57.41↔	Plast Reko d abd Aort m synthetischem Patch Graft
39.50.22↔	Angiopl Rotationsthromekt an sonst(n) NiHerzkrgef(en)	39.57.42↔	Plast Reko d Truncus coeliacus m synth Patch Graft
39.50.99↔	Angiopl o Athrkt an sonstigem(n) NiHerzkrgef(en), So	39.57.43↔	Plast Reko d A. gastrica m synthetischem Patch Graft
39.52.00↔	Sonstige Korrektur eines Aneurysmas, n.n.bez.	39.57.44↔	Plast Reko d A. hepatica m synthetischem Patch Graft
39.52.10↔	So Korr e Aneur von Blutgefäßen an Kopf u Ha, n.n.bez.	39.57.45↔	Plast Reko d A. lienalis m synthetischem Patch Graft
39.52.11↔	Sonstige Korrektur e Aneur von intrakr Blutgefäßen	39.57.46↔	Plast Reko d A. renalis m synthetischem Patch Graft
39.52.19↔	So Korr e Aneur von Blutgefäßen an Kopf und Ha, So	39.57.47↔	Plast Reko d A. mesenterica m synthetischem Patch Graft
39.52.20↔	Sonstige Korrektur eines Aneurysmas der Aorta, n.n.bez.	39.57.48↔	Plast Reko d A. iliaca m synthetischem Patch Graft
39.52.21↔	S offn Chr Krr e Aneur d Art ascndns, d Artnbgns u d thr Art	39.57.49↔	Plast Reko abd Aa m synthetischem Patch Graft, sonstige
39.52.22↔	Sonstige offen Chir Korrektur eines Aneur der Aort abd	39.57.50↔	Plast Reko abd Venen m synth Patch Graft, n.n.bez.
39.52.29↔	Sonstige Korrektur eines Aneurysmas der Aorta, sonstige	39.57.51↔	Plast Reko d V. cava inferior m synth Patch Graft
39.52.99↔	Sonstige Korrektur eines Aneurysmas, sonstige	39.57.52↔	Plast Reko d V. iliaca m synthetischem Patch Graft
39.54.00↔	Re-entry Operation, n.n.bez.	39.57.59↔	Plast Reko abd Venen m synthetischem Patch Graft, So
39.54.10↔	Re-entry Operation, thorakale Aorta	39.57.60↔	Plst Rk v Gf d unt Extrm m synth Ptch Grft, n.n.bz.
39.54.20↔	Re-entry Operation, Aorta abdominalis	39.57.61↔	Plast Reko von Aa d unteren Extrem m synth Patch Graft
39.54.99↔	Re-entry Operation, sonstige	39.57.62↔	Plast Reko d V. fem und V.poplitea m synth Patch Graft
39.55↔	Reimplantation eines abrierenden Nierengefäßes	39.57.63↔	Plst Rk v snst tief Vv d unt Extrm m synth Ptch Grft
39.56.00↔	Plast Rekonstruktion e Blutgef m GewPatch, n.n.bez.		
39.56.10↔	Plast Reko von Gef an Kopf und Ha m GewPatch, n.n.bez.		
39.56.11↔	Plastische Rekonstruktion von intrakr Gef mit GewPatch		
39.56.12↔	Plastische Rekonstruktion der V. jugularis mit Gewebe-Patch		
39.56.19↔	Plast Reko von Gef an Kopf und Ha m GewPatch, sonstige		
39.56.20↔	Plast Reko von Gef d ob Extrem m GewPatch, n.n.bez.		

39.57.64↔	Plst Rk v obrfl Vv d Oberschnkls m synth Ptch Grft	39.72.21↔	Sel Emb v extrk Gef d Kopfes u d Halses m Part o Metsp
39.57.69↔	Plast Reko von Gef d unt Extre m synth Patch Graft, So	39.72.22↔	Sl Embextrk GfKpfs/d Hlssemb Flüssgk, ablösb Blins/Schrmn
39.57.99↔	Plast Reko m synthetischem Patch Graft, sonstige	39.72.29↔	Sel Emb von extrk Gef d Kopfes und d Halses, sonstige
39.58↔	Plast Reko eines Blutgef mit Patch Graft n.n.bez.	39.72.30↔	Perkutantransluminale Emb e Gefmi d Mikrok, n.n.bez.
39.59.00↔	Sonstige plastische Rekonstruktion eines Gefässes, n.n.bez.	39.72.31↔	Perktranslum Emb e Gefmi d Mikrok Verw v ein Mikrkath
39.59.10↔	Transposition von Arterien, n.n.bez.	39.72.32↔	Perktranslum Emb e Gefmi d Mikrok Verw v 2 Mikrkath
39.59.11↔	Transposition der extrakraniellen A. vertebralis	39.72.33↔	Perktranslum Emb e Gefmi d Mikrok Verw v 3 Mikrkath
39.59.12↔	Transposition von sonstigen extrk Aa an Kopf und Hals	39.72.34↔	Perktranslum Emb e Gefmi d Mikrok Verw v 4 Mikrkath
39.59.13↔	Transposition von Arterien der oberen Extremität	39.72.35↔	Perktranslum Emb e Gefmi d Mikrok Verw v funf Mikrkath
39.59.14↔	Transposition von thorakalen Arterien	39.72.39↔	Perktranslum Emb e Gefmi d Mikrok Verw v mehrl Mikrkath
39.59.15↔	Transposition der A. gastrica, A. hepatica und A. lienalis	39.72.99↔	Endovask Plast Reko o Okkl von Gef a Kopf und Ha, So
39.59.16↔	Transposition der A. renalis	39.73.00↔	Endovask Implant e Graft an d thorakalen Aort, n.n.bez.
39.59.17↔	Transposition der A. mesenterica	39.73.10↔	Endvsk Implnt e Grfts i d Art thrcc, oh Fnstr o Seitn
39.59.18↔	Transposition sonstiger viszeraler Arterien	39.73.11↔	Endvsk Implnt e Grfts i d Art thrcc, m Fnstr o Seitn
39.59.19↔	Transposition der A. iliaca	39.73.20↔	Endovask Implant e Grafts i d Aort thoracoabdominalis
39.59.20↔	Transposition von sonstigen abdominalen Arterien	39.73.99↔	Endovask Implant e Graft an d thorakalen Aort, sonstige
39.59.21↔	Transposition von Arterien der unteren Extremität	39.74.00↔	Endovask Entf e Obstr von Kopf und Halsg(en), n.n.bez.
39.59.29↔	Transposition von Arterien, sonstige	39.74.10↔	Fremdkentf aus Gefässen d Kopfes und d Halses, n.n.bez.
39.59.30↔	Sonstige Plast Reko von Gef an Kopf und Ha, n.n.bez.	39.74.11↔	Fremdkörperentfernung aus intrakraniellen Gefässen
39.59.31↔	Sonstige plastische Rekonstruktion e intrakr Gefässes	39.74.12↔	Fremdkentf aus extrk Gefässen d Kopfes und d Halses
39.59.32↔	Sonstige Plast Rekonstruktion d extrk A. vertebralis	39.74.20↔	Sel Thrombolysse von Gef d Kopfes und d Halses, n.n.bez.
39.59.33↔	So Plast Reko von extrk Aa an Kopf und Ha, So	39.74.21↔	Selektive Thrombolysse von intrakraniellen Gefässen
39.59.34↔	Sonstige plastische Rekonstruktion der V. jugularis	39.74.22↔	Sel Thrombolysse von extrk Gef d Kopfes und d Halses
39.59.39↔	Sonstige Plast Reko von Gef an Kopf und Ha, sonstige	39.74.99↔	Endovask Entf e Obstr von Kopf und Halsg(en), sonstige
39.59.40↔	Sonstige Plast Reko von Gef d ob Extre m, n.n.bez.	39.75.00↔	Perktransluminale Gefintervention, So Gef, n.n.bez.
39.59.41↔	Sonstige plastische Rekonstruktion von Aa d ob Extre m	39.75.01↔	Perkutan-transluminale Fremdkörperentf
39.59.42↔	S Plst Rk d V. sbcl, V. axll u V. brchiocphlc	39.75.10↔	Prktrnslm Gfntrvntion, S Gf, Kthtrsystem v Rknlstion v Ttlvr schlüss
39.59.48↔	So Plast Reko von sonstigen tiefen Venen d ob Extre m	39.75.11↔	Perktranslum Gefintervention, So Gef, Rotationsthrombekt
39.59.49↔	Sonstige Plast Reko von Gef d ob Extre m, sonstige	39.75.12↔	Perktransluminale Gefintervention, So Gef, Laserangpl
39.59.50↔	Sonstige Plast Reko von thorakalen Gef, n.n.bez.	39.75.13↔	Prktrnslm Gfntrvntion, S Gf, AntEmblieSyst (prph o vsocl Gf)
39.59.51↔	Sonstige plastische Rekonstruktion der thorakalen Aorta	39.75.14↔	Perktransluminale Gefintervention, So Gef, Atherekt
39.59.52↔	Sonstige plastische Rekonstruktion der A. pulmonalis	39.75.15↔	Perktranslum Gefintervention, So Gef, sel Thrombol
39.59.53↔	Sonstige Plast Reko von thorakalen Aa, sonstige	39.75.99↔	Perktransluminale Gefintervention, So Gef, So
39.59.54↔	Sonstige plastische Rekonstruktion der V. pulmonalis	39.79.00↔	So endovask Korr (von Aneur) an sonstigen Gef, n.n.bez.
39.59.55↔	Sonstige plastische Rekonstruktion der V. cava superior	39.79.10↔	Endovask Implant e Grafts an sonstigen Gef, n.n.bez.
39.59.59↔	Sonstige Plast Reko von thorakalen Gef, sonstige	39.79.11↔	Endovaskuläre Implantation eines Grafts an Viszeralgefässen
39.59.60↔	Sonstige plastische Rekonstruktion von abd Aa, n.n.bez.	39.79.12↔	Endovaskuläre Implantation eines Grafts an Gefässen des Beckens
39.59.61↔	Sonstige plastische Rekonstruktion der abdominalen Aorta	39.79.13↔	Endovaskuläre Implantation eines Grafts an abdominalen Gefässen
39.59.62↔	Sonstige plastische Rekonstruktion des Truncus coeliacus	39.79.19↔	Endovask Implant e Grafts an sonstigen Gef, sonstige
39.59.63↔	Sonstige plastische Rekonstruktion der A. gastrica	39.79.20↔	CoilEmb oder Verschluss von sonstigen Gef, n.n.bez.
39.59.64↔	Sonstige plastische Rekonstruktion A. hepatica	39.79.21↔	CoilEmb oder Verschluss von Gefässen d oberen Extre m
39.59.65↔	Sonstige plastische Rekonstruktion der A. lienalis	39.79.22↔	Coil-Embolisation oder -Verschluss der Aorta
39.59.66↔	Sonstige plastische Rekonstruktion der A. renalis	39.79.23↔	Coil-Embolisation oder -Verschluss des Ductus arteriosus apertus
39.59.67↔	Sonstige plastische Rekonstruktion der A. mesenterica	39.79.24↔	Coil-Embolisation oder -Verschluss von thorakalen Gefässen
39.59.68↔	Sonstige plastische Rekonstruktion der A. iliaca	39.79.25↔	Coil-Embolisation oder -Verschluss von viszeralen Gefässen
39.59.69↔	Sonstige plastische Rekonstruktion von abd Aa, sonstige	39.79.26↔	Coil-Embolisation oder -Verschluss von abdominalen Gefässen
39.59.70↔	Sonstige Plast Rekonstruktion von abd Venen, n.n.bez.	39.79.27↔	CoilEmb oder Verschluss von Gefässen d unteren Extre m
39.59.71↔	Sonstige plastische Rekonstruktion der V. cava inferior	39.79.28↔	Coil-Embolisation oder -Verschluss von spinalen Gefässen
39.59.72↔	Sonstige plastische Rekonstruktion der V. iliaca	39.79.29↔	CoilEmb oder Verschluss von sonstigen Gef, sonstige
39.59.79↔	Sonstige Plast Rekonstruktion von abd Venen, sonstige	39.79.30↔	Sel Emb m emb Flüssigk von sonstigen Gef, n.n.bez.
39.59.80↔	Sonstige Plast Reko von Gef d unteren Extre m, n.n.bez.	39.79.31↔	Selektive Emb mit emb Flüssigk von Gef d oberen Extre m
39.59.81↔	Sonstige Plast Rekonstruktion von Aa d unteren Extre m	39.79.32↔	Selektive Emb mit embolisierenden Flüssigkeiten d Aort
39.59.82↔	Sonstige plastische Rekonstruktion der V. femoralis	39.79.33↔	Selektive Emb mit emb Flüssigk d Duct arteriosus apertus
39.59.83↔	Sonstige plastische Rekonstruktion der V. poplitea	39.79.34↔	Selektive Emb mit emb Flüssigk von thorakalen Gefässen
39.59.88↔	So Plast Reko von sonst tiefen Venen d unteren Extre m	39.79.35↔	Selektive Emb mit emb Flüssigk von viszeralen Gefässen
39.59.89↔	Sonstige Plast Reko von Gef d unteren Extre m, sonstige	39.79.36↔	Selektive Emb mit emb Flüssigkeiten von abd Gefässen
39.59.90↔	Sonstige Plast Reko e Gefässes, Venenklappenplastik	39.79.37↔	Selektive Emb mit emb Flüssigk von Gef d unteren Extre m
39.59.99↔	Sonstige plastische Rekonstruktion eines Gefässes, sonstige	39.79.38↔	Selektive Emb mit emb Flüssigk von spinalen Gefässen
39.71.00↔	Endovask Implantation e Grafts in Aort abd, n.n.bez.	39.79.39↔	Sel Emb m emb Flüssigk von sonstigen Gef, sonstige
39.71.10↔	Endvsk Implnt e Grfts i Art abd, aortoil, oh Fnstr o Seitn	39.79.40↔	Sel Emb m ablösb Ballons von sonstigen Gef, n.n.bez.
39.71.11↔	Endvsk Implnt e Grfts i Art abd, aortoil, m Fnstr o Seitn	39.79.41↔	Selektive Emb m ablösb Ballons von Gef d oberen Extre m
39.71.12↔	Endvsk Implnt e Grfts i Art abd, Bfprt, aortb, oh Fnstr o Seitn	39.79.42↔	Selektive Embolisation mit ablösbaren Ballons der Aorta
39.71.13↔	Endvsk Implnt e Grfts i Art abd, Bfprt, aortb, m Fnstr o Seitn	39.79.43↔	Selektive Emb m ablösb Ballons d Duct arteriosus apertus
39.71.99↔	Endovask Implantation e Grafts in Aort abd, sonstige	39.79.44↔	Selektive Emb mit ablösb Ballons von thorakalen Gefässen
39.72.00↔	Endovask Plast Reko o Okkl v Gef a Kopf u Ha, n.n.bez.	39.79.45↔	Selektive Emb mit ablösb Ballons von viszeralen Gefässen
39.72.10↔	Selektive Embolisation von intrakraniellen Gefässen, n.n.bez.	39.79.46↔	Selektive Emb mit ablösb Ballons von abd Gefässen
39.72.11↔	Selektive Emb von intrakr Gef m Partikeln oder Metsp	39.79.47↔	Selektive Emb mit ablösb Ballons von spinalen Gefässen
39.72.12↔	Sl Emb v intrkr Gf m emb Flüssgk, ablösb Blins o Schrmn		
39.72.19↔	Selektive Embolisation von intrakraniellen Gefässen, sonstige		
39.72.20↔	Sel Emb von extrk Gef d Kopfes und d Halses, n.n.bez.		

39.79.48↔	Selektive Emb m ablösb Ballons von Gef d unteren Extrem	40.22.10↔	Exzision eines mamma-internalen Lymphknotens, thorakoskopisch
39.79.49↔	Sel Emb m ablösb Ballons von sonstigen Gef, sonstige	40.22.20↔	Exzision eines mamma-internalen Lymphknotens, offen chirurgisch
39.79.50↔	Selektive Emb mit Schirmen von sonstigen Gef, n.n.bez.	40.22.99↔	Exzision eines mamma-internalen Lymphknotens, sonstige
39.79.51↔	Selektive Emb mit Schirmen von Gefäßen d oberen Extrem	40.29.00↔	Einfache Exzision einer anderen lymphatischen Struktur, n.n.bez.
39.79.52↔	Selektive Embolisation mit Schirmen der Aorta	40.29.10↔	Exzision eines mediastinalen Lymphknotens, n.n.bez.
39.79.53↔	Selektive Emb mit Schirmen d Duct arterios apertus	40.29.11↔	Exzision eines mediastinalen Lymphknotens, offen chirurgisch
39.79.54↔	Selektive Embolisation mit Schirmen von thorakalen Gefäßen	40.29.12↔	Exzision eines mediastinalen Lymphknotens, thorakoskopisch
39.79.55↔	Selektive Embolisation mit Schirmen von viszeralen Gefäßen	40.29.19↔	Exzision eines mediastinalen Lymphknotens, sonstige
39.79.56↔	Selektive Embolisation mit Schirmen von abdominalen Gefäßen	40.29.20↔	Exzision eines paraaortalen Lymphknotens
39.79.57↔	Selektive Emb mit Schirmen von Gefäßen d unteren Extrem	40.29.30↔	Exzision eines iliakalen Lymphknotens
39.79.58↔	Selektive Embolisation mit Schirmen von spinalen Gefäßen	40.29.70↔	Exzision eines Lymphangioms oder Hygroma cysticum
39.79.59↔	Selektive Emb mit Schirmen von sonstigen Gef, sonstige	40.29.80↔	Exz mehrerer abd Lymphknot (mit Leberbiop), n.n.bez.
39.79.60↔	Selektive Emb mit Partikeln von sonstigen Gef, n.n.bez.	40.29.81↔	Exz mhr abd Lymphkntst (m Lbrbiop), offn chr [StgLprt]
39.79.61↔	Selektive Emb mit Partikeln von Gefäßen d oberen Extrem	40.29.82↔	Exz mhr abd Lymphkntst (m Lbrbiop), lprsk [StgLprskpie]
39.79.62↔	Selektive Embolisation mit Partikeln der Aorta	40.29.89↔	Exz mehrerer abd Lymphkntst (mit Leberbiop), sonstige
39.79.63↔	Selektive Emb mit Partikeln d Duct arterios apertus	40.29.99↔	Einfache Exzision einer anderen lymphatischen Struktur, sonstige
39.79.64↔	Selektive Embolisation mit Partikeln von thorakalen Gefäßen	40.62↔	Fistulierung des Ductus thoracicus
39.79.65↔	Selektive Embolisation mit Partikeln von viszeralen Gefäßen	40.63↔	Verschluss einer Fistel des Ductus thoracicus
39.79.66↔	Selektive Embolisation mit Partikeln von abdominalen Gefäßen	40.64↔	Ligatur des Ductus thoracicus
39.79.67↔	Selektive Emb mit Partikeln von Gef d unteren Extrem	40.69↔	Sonstige Operationen am Ductus thoracicus
39.79.68↔	Selektive Embolisation mit Partikeln von spinalen Gefäßen	40.9x.00↔	Sonstige Operationen an lymphatischen Strukturen, n.n.bez.
39.79.69↔	Selektive Emb mit Partikeln von sonstigen Gef, sonstige	40.9x.10↔	Anastomose zur Beseitigung eines Lymphödems
39.79.70↔	Kthtrch Vrschl v A mitt Lsr, snst Gef, n.n.bz.	40.9x.20↔	Inzision einer Lymphozele
39.79.71↔	Kathetertech Verschluss mitt Laser, an Aa d ob Extrem	40.9x.30↔	Drainage eines Lymphödems
39.79.72↔	Kathetertech Verschluss mittels Laser, an der Aorta	40.9x.40↔	Therapeutische perkutane Punktion einer Lymphozele
39.79.74↔	Kathetertech Verschluss mitt Laser, an thorakalen Gef	40.9x.99↔	Sonstige Operationen an lymphatischen Strukturen, sonstige
39.79.75↔	Kathetertech Verschluss mitt Laser, an Gef d unt Extrem	41.2↔	Splenotomie
39.79.76↔	Kathetertech Verschluss mitt Laser, an viszeralen Gef	41.41↔	Marsupialisation einer Milzzyste
39.79.77↔	Kathetertech Verschluss mittels Laser, an abd Gef	41.42.00↔	Exz oder Destr von Läsion oder Gewebe d Milz, n.n.bez.
39.79.79↔	Kathetertech Verschluss v Aa mitt Laser, sonst Gef, So	41.42.10↔	Exzision von Läsion oder Gewebe der Milz
39.79.80↔	Kthtrch Vrschl v A mitt Rdiofq snst Gef, n.n.bz.	41.42.20↔	Destruktion von Läsion oder Gewebe der Milz
39.79.81↔	Kathetertech Verschluss mitt Radiofq an Aa d ob Extrem	41.42.99↔	Exz oder Destr von Läsion oder Gewebe d Milz, sonstige
39.79.82↔	Kathetertech Verschluss mittels Radiofrequenz an d Aort	41.43↔	Partielle Splenektomie
39.79.84↔	Kathetertech Verschluss mitt Radiofq an thorakalen Gef	41.5↔	Totale Splenektomie
39.79.85↔	Kathetertech Verschl mitt Radiofq an Gef d unt Extrem	41.93↔	Exzision einer akzessorischen Milz
39.79.86↔	Kathetertech Verschluss mitt Radiofq an viszeralen Gef	41.94↔	Milztransplantation
39.79.87↔	Kathetertech Verschluss mitt Radiofrequenz an abd Gef	41.95.00↔	Plastische Rekonstruktion an der Milz, n.n.bez.
39.79.89↔	Kathetertech Verschluss mitt Radiofq an sonst Gef, So	41.95.10↔	Plastische Rekonstruktion an der Milz, Naht
39.79.99↔	So endovask Korr (von Aneur) an sonstigen Gef, So	41.95.99↔	Plastische Rekonstruktion an der Milz, sonstige
39.8x.00↔	Op a Glom carot, Sin caroticus u and Paraggl, n.n.bez.	41.99↔	Sonstige Operationen an der Milz
39.8x.10↔	Exploration des Glomus caroticum und anderer Paraganglien	42.01↔	Inzision einer Ösophagealmembran
39.8x.11↔	Exzision des Glomus caroticum und anderer Paraganglien	42.09.00↔	Andere Inzision am Ösophagus, n.n.bez.
39.8x.99↔	Op a Glom carot, Sin caroticus und and Paraggl, So	42.09.11↔	Andere Inzision am Ösophagus, offen chirurgisch
39.90.00↔	Entstz v prph Gfstnt(s) oh MdFreistzng, n.n.bz.	42.09.12↔	Andere Inzision am Ösophagus, laparoskopisch
39.90.10↔	Einsetz von Gefässst in nichtkardiale Gef, bare Stents	42.09.99↔	Andere Inzision am Ösophagus, sonstige
39.90.11↔	Einsetz v Gefässst i NiKard Gef, bioresorbierbare Stent	42.10↔	Ösophagostomie, n.n.bez.
39.90.12↔	Entstz v Gefässst i NKrd Gef, Grsslmg Stnt n.n.bz.	42.11↔	Zervikale Ösophagostomie
39.90.13↔	Entstz v Gefässst i NKrd Gef, Grsslmg Stnt ungcvrd	42.12↔	Exteriorisation einer ösophagealen Tasche
39.90.14↔	Entstz v Gefässst i NKrd Gef, Grsslmg Stnt gcvrd	42.19↔	Sonstige Fistulisierung des Ösophagus nach aussen
39.90.15↔	Entstz v Gefässst i NKrd Gef, cvrd Stnt(Stntgr) i Nianeurysmtschn Gef	42.21↔	Operative Ösophagoskopie durch Inzision
39.90.19↔	Einsetz von Gefässst i nichtKard Gef, sonstige Stents	42.40↔	Ösophagektomie, n.n.bez.
39.90.30↔	Entstz v übrlng Stnt (>10 cm) i NKrd Gef, n.n.bz.	42.41.00↔	Partielle Ösophagektomie, n.n.bez.
39.90.31↔	Einsetz von überlange bare Stent (>10 cm) i NiKard Gef	42.41.10↔	Partielle Ösophagektomie ohne Wiederherstellung der Kontinuität
39.90.32↔	Einsetz v überlange covered Stent (>10 cm) i NiKard Gef	42.41.20↔	Partielle Ösophagektomie mit Wiederherstellung der Kontinuität
39.90.39↔	Einsetz von überlange Stents (>10 cm) i NiKard Gef, So	42.41.99↔	Partielle Ösophagektomie, sonstige
39.91↔	Freilegung eines Gefässes	42.42.00↔	Totale Ösophagektomie, n.n.bez.
39.99.00↔	Sonstige Operationen an Blutgefässen, n.n.bez.	42.42.10↔	Totale Ösophagektomie, ohne Wiederherstellung der Kontinuität
39.99.10↔	Aortopexie	42.42.20↔	Tot Ösophagektomie, m Wiedhst d Kont, transmediastinal
39.99.20↔	Operationen bei kongenitalen Gefäßanomalien, n.n.bez.	42.42.21↔	Tot Ösophagektomie, m Wiedhst d Kont, thorakoabdominal
39.99.21↔	Op b kngntrl Anmie d Artsthms (Stns) o b untrbrchnm Artbnbn	42.42.29↔	Tot Ösophagektomie, m Wiedhst d Kont, So Zugang
39.99.22↔	Op b kong Anom d A. o V. pulmonalis o b A. lusoria	42.42.99↔	Totale Ösophagektomie, sonstige
39.99.23↔	Operationen bei kongenitalen Anomalien der V. cava	42.51.00↔	Intrathorakale Ösophagoösophagostomie, n.n.bez.
39.99.24↔	Op b kong Kollateralgefäßen und Unifokalisierung	42.51.10↔	Intrthr Össtom, Rk Öspssg b Atrsie Verskng östrach Fist
39.99.30↔	Kathinterv Verschluss d Duct arterios Botalli, n.n.bez.	42.51.99↔	Intrathorakale Ösophagoösophagostomie, sonstige
39.99.31↔	Kathinterv Verschluss d Duct arterios Botalli, mit Coil	42.52↔	Intrathorakale Ösophagogastronomie
39.99.32↔	Kthntv Vrschl d Dct artrios Btl, m AmpltzDctOcldr		
39.99.38↔	Kathinterv Verschluss d Duct arterios Botalli, sonstige		
39.99.39↔	Operationen bei sonstigen kongenitalen Gefäßanomalien		
39.99.99↔	Sonstige Operationen an Blutgefässen, sonstige		
40.22.00↔	Exzision eines mamma-internalen Lymphknotens, n.n.bez.		

42.53↔	Intrathor ÖsophAnast mit IntPos von Dünndarm	43.99↔	Sonstige totale Gastrektomie
42.54↔	Sonstige intrathorakale Ösophagoenterostomie	44.11↔	Transabdominale Gastroskopie
42.55↔	Intrathor ÖsophAnast mit IntPos von Dickdarm	44.29↔	Sonstige Pyloroplastik
42.56↔	Sonstige intrathorakale Ösophagokolostomie	44.44↔	Katheteremobilisation zur Blutstillung in Magen oder Duodenum
42.58↔	Intrathorakale Ösophagusanastomose mit anderer Interposition	44.5x.00↔	Revision einer Magenanastomose, n.n.bez.
42.59↔	Sonstige intrathorakale Ösophagusanastomose	44.5x.10↔	Rev e Magenanst, Rev e Magenanst na Billroth I u IIOp
42.61↔	Prästernale Ösophagoösophagostomie	44.5x.20↔	Rv e Mgnnst, Rv e Mgnnst n RouxYOp o m instnlr Intps
42.62↔	Prästernale Ösophagogastrostomie	44.5x.99↔	Revision einer Magenanastomose, sonstige
42.63↔	Prästernale Ösophagusanastomose mit Interposition von Dünndarm	44.61↔	Naht einer Magenverletzung
42.64↔	Sonstige prästernale Ösophagoenterostomie	44.63.00↔	Verschluss einer anderen Magenfistel, n.n.bez.
42.65↔	Prästernale Ösophagusanastomose mit Interposition von Dickdarm	44.63.11↔	Verschluss einer anderen Magenfistel, offen chirurgisch
42.66↔	Sonstige prästernale Ösophagokolostomie	44.63.12↔	Verschluss einer anderen Magenfistel, laparoskopisch
42.68↔	Sonstige prästernale Ösophagusanastomose mit Interposition	44.63.99↔	Verschluss einer anderen Magenfistel, sonstige
42.69↔	Sonstige prästernale Ösophagusanastomose	44.64↔	Gastropexie
42.7x.00↔	Ösophagomyotomie, n.n.bez.	44.65.00↔	Ösophagogastroplastik, n.n.bez.
42.7x.11↔	Ösophagomyotomie, offen chirurgisch	44.65.10↔	Ösophagogastroplastik, Kardioplastik, offen chirurgisch
42.7x.12↔	Ösophagomyotomie, laparoskopisch	44.65.20↔	Ösophagogastroplastik, (Hemi-)Fundoplikatio, offen chirurgisch
42.7x.21↔	Ösophagomyotomie, pharyngozerikal, offen chirurgisch	44.65.30↔	Ösphggstrplstik, Vrt Gstrpl n Msn, offn chr
42.7x.22↔	Ösophagomyotomie, pharyngozerikal, laparoskopisch	44.65.99↔	Ösophagogastroplastik, sonstige
42.7x.31↔	Ösophago-Gastromyotomie, offen chirurgisch	44.66↔	So Massnahm zur Reko der ösoph-gastr SpinktFunkt
42.7x.32↔	Ösophago-Gastromyotomie, laparoskopisch	44.67.00↔	Lprsk Mssnhm z Rk d ösphggstrschn Spnktfnkt, n.n.bz.
42.7x.99↔	Ösophagomyotomie, sonstige	44.67.10↔	Lprsk Mssnhm z Rk d ösphggstrschn Spnktfnkt, Krdiaplstik, lprsk
42.81.20↔	Enstz u Wchs v e N slbxp Prth (prm Tb) i D Ösphgs, offn chr	44.67.20↔	Lprsk Mssnhm z Rk d ösphggstrschn Spnktfnkt,(Hm) Fndplktio,lprsk
42.81.21↔	Enstz u Wchs v 2 N slbxp Prth (prm Tb) i D Ösphgs, offn chr	44.67.99↔	Lprsk Mssnhm z Rk d ösphggstrschn Spnktfnkt, S
42.81.22↔	Enstz&Wchs v mhr als2N slbxp Prth(prm Tb)i D Ösphgs,offn chr	44.68.00↔	Laparoskopische Gastroplastik, n.n.bez.
42.81.30↔	Enstz u Wchs v 2 N slbxp Prth (prm Tb) i D Ösphgs, lprsk	44.68.10↔	Laparosk Gastropl, Vert Gastropl na Mason, (laparask)
42.81.31↔	Enstz u Wchs v 2 N slbxp Prth (prm Tb) i D Ösphgs, lprsk	44.68.99↔	Laparoskopische Gastroplastik, sonstige
42.81.32↔	Enstz u Wchs v mhr als 2 N slbxp Prth (prm Tb) i D Ösphgs, lprsk	44.69↔	Sonstige Rekonstruktion am Magen
42.81.42↔	Enstz u Wchs v mhr als 2 slbxp Prth (prm Tb) i D Ösphgs, endsk	44.92↔	Intraoperative Manipulation am Magen
42.81.50↔	Enstz u Wchs e slbxp Prth (prm Tb) i D Ösphgs, offn chr	44.93↔	Einsetzen eines Magenballons
42.81.51↔	Enstz u Wchs v 2 slbxp Prth (prm Tb) i D Ösphgs, offn chr	44.94↔	Entfernen eines Magenballons
42.81.52↔	Enstz&Wchs v mhr als2slbxp Prth(prm Tb)i D Ösphgs,offn chr	44.95↔	Laparoskopische restriktive Magenoperation
42.81.60↔	Enstz u Wchs e slbxp Prth (prm Tb) i D Ösphgs, lprsk	44.96↔	Laparoskopische Revision von restriktiven Magenoperationen
42.81.61↔	Enstz u Wchs v 2 slbxp Prth (prm Tb) i D Ösphgs, lprsk	44.97↔	Laparosk Entf von Vorricht(en) einer MagRestr
42.81.62↔	Enstz u Wchs v mhr als 2 slbxp Prth (prm Tb) i D Ösphgs, lprsk	44.98↔	(Laparosk) Anpassen von adjustbar MagRestrVorr
42.82↔	Naht einer Ösophagus-Verletzung	44.99.41↔	So Magop, Transgastrale Drain e Pankrzyst, offen chir
42.83↔	Verschluss einer Ösophagostomie	44.99.42↔	So Magop, Transgastrale Drain e Pankrzyst, laparask
42.85↔	Plastische Rekonstruktion an einer Ösophagusstenose	45.01↔	Inzision am Duodenum
42.87↔	Sonstiges Transplantat am Ösophagus	45.02↔	Sonstige Inzision am Dünndarm
42.89↔	Sonstige Rekonstruktion am Ösophagus	45.03↔	Inzision am Dickdarm
43.0↔	Gastrotomie	45.11↔	Transabdominale Endoskopie am Dünndarm
43.5↔	Partielle Gastrektomie mit Anastomose zum Ösophagus	45.21↔	Transabdominale Endoskopie an Dickdarm
43.6x.00↔	Partielle Gastrektomie mit Anastomose zum Duodenum, n.n.bez.	45.27↔	Intestinale Biopsie an nicht näher bezeichneter Stelle
43.6x.10↔	Prt Gstrkt m Anst z Duod, Pylrskrktion m Anst z Duod	45.61↔	Multiple Segmentresektion am Dünndarm
43.6x.20↔	Partielle Gastrektomie mit Anastomose zum Duodenum, Billroth I	45.62↔	Sonstige Teilresektion am Dünndarm
43.6x.99↔	Partielle Gastrektomie mit Anastomose zum Duodenum, sonstige	45.62.00↔	Totalexstirpation des Dünndarms, n.n.bez.
43.7x.00↔	Partielle Gastrektomie mit Anastomose zum Jejunum, n.n.bez.	45.63.99↔	Totalexstirpation des Dünndarms, sonstige
43.7x.10↔	Prt Gstrkt m Anst z Jjn, Prt Gstrkt (2/3Rs) m Anst z Jjn	45.71↔	Multiple Segmentresektion am Dickdarm
43.7x.20↔	Prt Gstrkt m Anst z Jjn, Prt Gstrkt (4/5Rs) m Anst z Jjn	45.72↔	Zäkumresektion
43.7x.99↔	Partielle Gastrektomie mit Anastomose zum Jejunum, sonstige	45.73↔	Hemikolektomie rechts
43.81↔	Partielle Gastrektomie mit Dünndarmtransposition	45.74↔	Resektion des Colon transversum
43.89.00↔	Sonstige partielle Gastrektomie, n.n.bez.	45.75↔	Hemikolektomie links
43.89.10↔	Sonstige partielle Gastrektomie, Segmentresektion des Magens	45.76↔	Sigmoidektomie
43.89.20↔	S Prt Gstrkt, Bliopnkr Dvrs d Mgns n Scpnr, offn chr	45.79.00↔	Sonstige Teilresektion am Dickdarm, n.n.bez.
43.89.21↔	S Prt Gstrkt, Bliopnkr Dvrs d Mgns n Scpnr, lprsk	45.79.10↔	Sonstige Teilresektion am Dickdarm, Segmentresektion am Dickdarm
43.89.30↔	S Prt Gstrkt, Bliopnkr Dvrs d Mgns m DuodSwtch, offn chr	45.79.11↔	So Teilresektion a Dickd, Res mult Dickdarmsegmente
43.89.31↔	S Prt Gstrkt, Bliopnkr Dvrs d Mgns m DuodSwtch, lprsk	45.79.12↔	Sonstige Teilresektion am Dickdarm, Subtotale Kolektomie
43.89.40↔	Sonstige Part Gastrekt, Sleeve resection, offen chir	45.79.20↔	Sonstige Teilresektion am Dickdarm, Erweiterte Sigmaresektion
43.89.41↔	Sonstige partielle Gastrekt, Sleeve resection, laparask	45.79.21↔	So Teilres a Dickd, Erw Hemikolektomie rechts und links
43.89.50↔	S Prt Gstrkt, DuodSwtch n Sleeve rs (Zweiteingr), offn chr	45.79.22↔	So Teilresektion a Dickd, Erw subtotale Kolonresektion
43.89.51↔	S Prt Gstrkt, DuodSwtch n Sleeve rs (Zweiteingr), lprsk	45.79.29↔	So Teilresektion a Dickd, So Erw Teilresektion a Dickd
43.89.90↔	So Part Gastrekt, So atypische Part Gastrekt	45.79.99↔	Sonstige Teilresektion am Dickdarm, sonstige
43.89.99↔	Sonstige partielle Gastrektomie, sonstige	45.8x.00↔	Totale intraabdominelle Kolektomie, n.n.bez.
43.91↔	Totale Gastrektomie mit intestinaler Interposition	45.8x.20↔	Totale intraabdominelle Kolektomie, Erweiterte totale Kolektomie
		45.8x.30↔	Totale intraabd Kolektomie, Erw totale Proktokolektomie
		45.8x.99↔	Totale intraabdominelle Kolektomie, sonstige
		45.90↔	Intestinale Anastomose, n.n.bez.
		45.91↔	Dünndarm-Dünndarm-Anastomose

45.92↔	Anastomose des Dünndarms zum Rektumstumpf	46.79.99↔	Sonstige Rekonstruktion am Darm, sonstige
45.93↔	Sonstige Dünndarm-Dickdarm-Anastomose	46.80↔	Intra-abdominale Manipulation am Darm, n.n.bez.
45.94↔	Dickdarm-Dickdarm-Anastomose	46.81↔	Intra-abdominale Manipulation am Dünndarm
45.95↔	Anastomose zum Anus	46.82↔	Intra-abdominale Manipulation am Dickarm
46.01↔	Exteriorisation des Dünndarms	46.85.11↔	Dilatation des Darms, Bougierung des Darmes, offen chirurgisch
46.02↔	Resektion eines exteriorisierten Dünndarmsegments	46.85.12↔	Dilatation des Darms, Bougierung des Darmes, laparoskopisch
46.03↔	Exteriorisation des Dickdarms	46.85.21↔	Dilatation d Darms, Dilatation d Dünndarms, offen chir
46.04↔	Resektion eines exteriorisierten Dickdarmsegments	46.85.22↔	Dilatation des Darms, Dilatation des Dünndarms, laparoskopisch
46.10↔	Kolostomie, n.n.bez.	46.85.31↔	Dilatation d Darms, Dilatation d Dickdarms, offen chir
46.11↔	Temporäre Kolostomie	46.85.32↔	Dilatation des Darms, Dilatation des Dickdarms, laparoskopisch
46.13↔	Permanente Kolostomie	46.91↔	Myotomie am Colon sigmoideum
46.14↔	Verzögerte Eröffnung einer Kolostomie	46.92↔	Myotomie am übrigen Kolon, ausser Sigmoid
46.20↔	Ileostomie, n.n.bez.	46.93↔	Revision einer Dünndarmanastomose
46.21↔	Temporäre Ileostomie	46.94↔	Revision einer Dickdarmanastomose
46.22↔	Kontinente Ileostomie	46.97.00↔	Darmtransplantation, n.n.bez.
46.23↔	Sonstige permanente Ileostomie	46.97.10↔	Darmtransplantation, DünndRetx während dess stat Aufnh
46.24↔	Verzögerte Eröffnung einer Ileostomie	46.97.99↔	Darmtransplantation, sonstige
46.31↔	Verzögerte Eröffnung einer anderen Enterostomie	46.99.10↔	Sonstige Operationen am Darm, Dekompression des Darmes
46.33↔	Anlage eines Duodenostomie	46.99.21↔	So Op a Darm, EndoLoop und Clippen a Darm, offen chir
46.34↔	Offen chirurgische Anlage einer Jejunostomie	46.99.22↔	So Op a Darm, EndoLoop und Clippen a Darm, laparask
46.39.00↔	Sonstige Enterostomie, n.n.bez.	46.99.31↔	Sonstige Operationen a Darm, Injekt a Darm, offen chir
46.39.10↔	Sonstige Enterostomie, Anlage einer Bishop-Koop-Anastomose	46.99.32↔	Sonstige Operationen am Darm, Injektion am Darm, laparoskopisch
46.39.99↔	Sonstige Enterostomie, sonstige	46.99.41↔	So Op a Darm, Transduod Drain e Pankrzyst, offen chir
46.40↔	Revision eines intestinalen Stomas, n.n.bez.	46.99.42↔	So Op a Darm, Transduod Drain e Pankrzyst, laparask
46.41.00↔	Revision eines Dünndarm-Stomas, n.n.bez.	46.99.51↔	S Op a Darm, Enl o Wchs e N slbpx Prth a Darm, ofn chir
46.41.10↔	Rev e DünndStomas, Plast Erw o Eineng e DünndStomas	46.99.52↔	S Op a Darm, Enl o Wchs e N slbpx Prth a Darm, lprsk
46.41.11↔	Revision e DünndStomas, Neueinpflanzung e DünndStomas	46.99.61↔	S Op a Darm, Enl o Wchs e slbpx Prth a Darm, ofn chir
46.41.12↔	Rev e DünndStomas, Abtr d vorverl Teiles e DünndStomas	46.99.62↔	S Op a Darm, Enl o Wchs e slbpx Prth a Darm, lprsk
46.41.20↔	Rv e DünndStms, Umwdl e DünndStms i ein kntn Stm	46.99.71↔	Sonstige Op a Darm, Entf e Prothese, offen chir
46.41.99↔	Revision eines Dünndarm-Stomas, sonstige	46.99.72↔	Sonstige Operationen a Darm, Entf e Prothese, laparask
46.42↔	Plastische Rekonstruktion an einer Perikolostomie-Hernie	46.99.80↔	Sonstige Operationen am Darm, Durchtrennung der Laddschen Bänder
46.43.00↔	Sonstige Revision eines künstlichen Dickdarmstomas, n.n.bez.	46.99.91↔	Sonstige Operationen am Darm, offen chirurgisch
46.43.10↔	So Rev e künstl Dickdarmst, Plast Erw o Eineng e Kolost	46.99.92↔	Sonstige Operationen am Darm, laparoskopisch
46.43.11↔	So Rev e künstl Dickdarmst, Neueinpflanzung e Kolost	48.0↔	Proktotomie
46.43.12↔	S Rv e künstl Dckdarmst, Abtr d vrvrl Teils e Klist	48.1↔	Proktostomie
46.43.20↔	S Rv e künstl Dckdarmst, Umwdl e Klist i ein kntn Stm	48.21↔	Transabdominale Rektosigmoidoskopie
46.43.99↔	Sonstige Revision eines künstlichen Dickdarmstomas, sonstige	48.35.00↔	Lokale Exzision von rektaler Läsion oder Gewebe, n.n.bez.
46.50↔	Verschluss eines intestinalen Stomas, n.n.bez.	48.35.10↔	Lk Exz rkt Läs Gw, Lk Schlgr, sbm Exz Vlwz rkt Läs Gw, endsk
46.51.00↔	Verschluss eines Dünndarm-Stomas, n.n.bez.	48.35.11↔	Lk Exz rkt Läs Gw, Lk Schlgr, sbm Exz Vlwz rkt Läs Gw, s Zg
46.51.10↔	Verschluss eines doppelläufigen Dünndarm-Stomas	48.35.20↔	Lk Exz v rkt Läs o Gw, Lk Thrhoabltion v rkt Läs o Gw
46.51.20↔	Verschluss eines endständigen Dünndarm-Stomas	48.35.21↔	Lk Exz v rkt Läs o Gw, Phtdyn Thr v rkt Läs o Gw
46.51.99↔	Verschluss eines Dünndarm-Stomas, sonstige	48.35.29↔	Lok Exz v rekt Läs o Gew, So Lok Destr v rekt Läs o Gew
46.52.00↔	Verschluss einer Kolostomie, n.n.bez.	48.35.99↔	Lokale Exzision von rektaler Läsion oder Gewebe, sonstige
46.52.10↔	Verschluss einer doppelläufigen Kolostomie	48.36↔	[Endoskopische] Polypektomie am Rektum
46.52.20↔	Verschluss einer endständigen Kolostomie	48.41↔	Submuköse Rektumresektion nach Soave
46.52.99↔	Verschluss einer Kolostomie, sonstige	48.49↔	Sonstige Rektumresektion mit Durchzugsverfahren
46.61↔	Fixierung des Dünndarms an der Bauchwand	48.5x.00↔	Abdominoperineale Rektumresektion, n.n.bez.
46.62↔	Sonstige Fixierung des Dünndarms	48.5x.10↔	Abdmpr Rktrs, Abdmpr, abdmskr u (skr) pmeal Rktrs
46.63↔	Fixierung des Dickdarms an der Bauchwand	48.5x.11↔	Abdomper Rektres, Erw Abdomper und abdomsakr Rektres
46.64↔	Sonstige Fixierung des Dickdarms	48.5x.99↔	Abdominoperineale Rektumresektion, sonstige
46.71↔	Naht einer Duodenalverletzung	48.61↔	Transsakrale Rektosigmoidektomie
46.72.11↔	Verschluss einer Duodenalfistel, offen chirurgisch	48.62↔	Anteriore Rektumresektion mit gleichzeitiger Kolostomie
46.72.12↔	Verschluss einer Duodenalfistel, laparoskopisch	48.63.00↔	Sonstige anteriore Rektumresektion, n.n.bez.
46.73↔	Naht einer Dünndarmverletzung, ausgenommen Duodenum	48.63.10↔	Sonstige Ant Rektumresektion, Erweiterte Ant Resektion
46.74.11↔	Verschluss einer Dünndfist, ausgen Duodenum, offen chir	48.63.99↔	Sonstige anteriore Rektumresektion, sonstige
46.74.12↔	Verschluss einer Dünndfist, ausgen Duod, laparoskopisch	48.64.00↔	Posteriore Rektumresektion, n.n.bez.
46.75↔	Naht einer Dickdarmverletzung	48.64.10↔	Pst Rktrs, Pst Rktrs m Entrstm o Blindvrchluss
46.76.11↔	Verschluss einer Dickdarmfistel, offen chirurgisch	48.64.99↔	Posteriore Rektumresektion, sonstige
46.76.12↔	Verschluss einer Dickdarmfistel, laparoskopisch	48.65↔	Rektumresektion nach Duhamel
46.79.10↔	Sonstige Reko a Darm, Nht e sonstigen Darmverletzung	48.69.00↔	Sonstige Rektumresektion, n.n.bez.
46.79.21↔	So Reko a Darm, Verschl e sonst Darmfistel, offen chir	48.69.10↔	So Rektres, So Rektres m Enterostoma u Blindverschluss
46.79.22↔	So Reko a Darm, Verschluss e sonst Darmfistel, laparask	48.69.11↔	So Rektres, So Rektres oh Sphinktererhaltung
46.79.30↔	S Rk a Darm, Erweitngs Vrschmälmngsplstk a Darm	48.69.99↔	Sonstige Rektumresektion, sonstige
46.79.31↔	S Rk a Darm, Lngtdnl Drmvlängmng n Bianch	48.71↔	Naht einer Rektumverletzung
46.79.32↔	S Rk a Darm, Sriell trnsvrs Entrplstie [STEP]	48.72↔	Verschluss einer Proktostomie
46.79.39↔	Sonstige Rekonstruktion am Darm, Sonstige Darmverlängerung	48.73↔	Verschluss einer anderen rektalen Fistel
46.79.40↔	Sonstige Rekonstruktion a Darm, Anl e Reservoirs, Dünnd	48.74↔	Rektorektostomie
46.79.41↔	Sonstige Rekonstruktion a Darm, Anl e Reservoirs, Dickd	48.75↔	Abdominale Rektopexie
46.79.50↔	Sonstige Reko a Darm, Revision e Reservoirs, Dünnd		
46.79.51↔	Sonstige Reko a Darm, Revision e Reservoirs, Dickd		

48.76.00↔	Sonstige Rektopexie, n.n.bez.	51.61↔	Exzision eines Zystikusrestes
48.76.10↔	Sonstige Rektopexie, Rektopexie durch Rectotomia posterior	51.62↔	Exz der Amp Vateri (mit Reimpl des Duct choledoch)
48.76.11↔	Sonstige Rektopexie, Extraanale Mukosaresektion (Rehn-Delorme)	51.71↔	Einfache Naht am Ductus choledochus
48.76.99↔	Sonstige Rektopexie, sonstige	51.72↔	Choledochoplastik
48.79↔	Sonstige Rekonstruktion am Rektum	51.79↔	Plastische Rekonstruktion anderer Gallenwege
48.81↔	Inzision am Perirektalgewebe	51.81↔	Dilatation des Sphincter Oddii
48.82↔	Exzision von Perirektalgewebe	51.83↔	Plastische Rekonstruktion des Sphincter pancreaticus
48.91↔	Inzision einer Rektumstriktur	51.91↔	Versorgung einer Gallenblasenverletzung
48.93↔	Verschluss einer perirektalen Fistel	51.92↔	Verschluss einer Cholezystostomie
49.01↔	Inzision eines Perianalabszesses	51.93↔	Verschluss einer anderen Gallenfistel
49.02↔	Sonstige Inzision am Perianalgewebe	51.94↔	Revision einer Gallenwegsanastomose
49.03↔	Exzision von Marissen	51.95.20↔	Entfernen e Endoprothese aus d Gallengang, offen chir
49.04↔	Sonstige Exzision am Perianalgewebe	51.95.21↔	Entfernen einer Endoprothese aus dem Gallengang, laparoskopisch
49.11↔	Anale Fistulotomie	51.99.00↔	Sonstige Operation an den Gallenwegen, n.n.bez.
49.12↔	Anale Fistulektomie	51.99.10↔	So Op an D Gallwg, Extrakt v Stein aus and Gallgängen
49.39↔	So lok Exz oder Destr von Läsion oder Gew am Anus	51.99.11↔	Sonstige Op an D Gallwegen, Destr an D Gallgängen
49.6↔	Exzision am Anus	51.99.12↔	Sonstige Op an D Gallwegen, Einl e Drain i D Gallgang
49.71↔	Naht einer Verletzung am Anus	51.99.13↔	Sonstige Op an D Gallwegen, Blutstill an D Gallgängen
49.73↔	Verschluss einer Analfistel	51.99.14↔	Sonstige Op an D Gallwegen, Revision an D Gallgängen
49.79.00↔	Sonstige Rekonstruktion am Analsphinkter, n.n.bez.	51.99.20↔	S Op an D Gllwg, Enl o Wchs e N slbpx Stnt (Prth), offn chr
49.79.10↔	Sonstige Rekonstruktion a Analsph, Anteriore Anorektpl	51.99.21↔	S Op an D Gllwg, Enl o Wchs v mhr N slbpx Stnt (Prth), offn chr
49.79.11↔	Sonstige Reko a Analsph, Post sagittale Anorektpl	51.99.30↔	S Op an D Gllwg, Enl o Wchs e N slbpx Stnt (Prth), lprsk
49.79.12↔	S Rk a Anlsph, Erw Pst sgt Anrktpl m Engrffn an Nchbrggn	51.99.31↔	S Op an D Gllwg, Enl o Wchs v mhr N slbpx Stnt (Prth), lprsk
49.79.13↔	S Rk a Anlsph, Abdmpr o skroabdmnprmeal Drchzgsprtion	51.99.40↔	S Op an D Gllwg, Enl o Wchs e slbpx Stnt (Prth), offn chr
49.79.14↔	Sonstige Rekonstruktion am Analsphinkter, Anoproktoplastik	51.99.41↔	S Op an D Gllwg, Enl o Wchs v 2 slbpx Stnt (Prth), offn chr
49.79.15↔	So Reko a Analsph, So Plast Reko b anorektalen Anom	51.99.42↔	S Op an D Gllwg, Enl o Wchs v 3 slbpx Stnt (Prth), offn chr
49.79.99↔	Sonstige Rekonstruktion am Analsphinkter, sonstige	51.99.43↔	S Op an D Gllwg, Enl o Wchs v 4 slbpx Stnt (Prth), offn chr
50.0↔	Hepatotomie	51.99.44↔	S Op an D Gllwg, Enl o Wchs v 5 slbpx Stnt (Prth), offn chr
50.12↔	Offene Biopsie an der Leber	51.99.45↔	S Op an D Gllwg,Enl o Wchs v6o mhr slbpx Stnt(Prth),offn chr
50.14↔	Laparoskopische Leberbiopsie	51.99.50↔	S Op an D Gllwg, Enl o Wchs e slbpx Stnt (Prth), lprsk
50.3x.00↔	Lobektomie der Leber, n.n.bez.	51.99.51↔	S Op an D Gllwg, Enl o Wchs v 2 slbpx Stnt (Prth), lprsk
50.3x.01↔	Lobekt/Hemihepa/Res mehr Lebersegm auss TrPI	51.99.52↔	S Op an D Gllwg, Enl o Wchs v 3 slbpx Stnt (Prth), lprsk
50.3x.08↔	Lebersegmentresekt, sonstige oder nnbez, auss TrPI	51.99.53↔	S Op an D Gllwg, Enl o Wchs v 4 slbpx Stnt (Prth), lprsk
50.3x.11↔	Lobekt/Hemihepa/Res me Lebersegm z LebSpend	51.99.54↔	S Op an D Gllwg, Enl o Wchs v 5 slbpx Stnt (Prth), lprsk
50.3x.18↔	So oder nnbez anatomische Leberresektion, z TrPI	51.99.55↔	S Op an D Gllwg, Enl o Wchs v 6 o mhr slbpx Stnt (Prth), lprsk
50.4x.00↔	Totale Hepatektomie, n.n.bez.	51.99.91↔	Sonstige Op an D Gallwegen, Sonstige Reko d Gallwegen
50.4x.99↔	Totale Hepatektomie, sonstige	51.99.99↔	Sonstige Operation an den Gallenwegen, sonstige
50.61.00↔	Verschluss einer Leberverletzung, n.n.bez.	52.12↔	Offene Biopsie am Pankreas
50.61.10↔	Verschluss einer Leberverletzung, durch Naht	52.4↔	Interne Drainage einer Pankreaszyste
50.61.11↔	Verschluss einer Leberverletzung, durch Tamponade	52.51.00↔	Proximale Pankreatektomie, n.n.bez.
50.61.12↔	Verschluss einer Leberverletzung, durch Omentumplastik	52.51.10↔	Proximale Pankreatektomie, pyloruserhaltend
50.61.99↔	Verschluss einer Leberverletzung, sonstige	52.51.20↔	Proximale Pankreatektomie, duodenumhaltend
50.69.00↔	Sonstige Rekonstruktion an der Leber, n.n.bez.	52.51.99↔	Proximale Pankreatektomie, sonstige
50.69.10↔	Sonstige Rekonstruktion an der Leber durch Naht	52.52↔	Kaudale Pankreatektomie
50.69.11↔	Sonstige Rekonstruktion an der Leber durch Tamponade	52.53↔	Radikale subtotale Pankreatektomie
50.69.12↔	Sonstige Rekonstruktion an der Leber durch Omentumplastik	52.59↔	Sonstige partielle Pankreatektomie
50.69.99↔	Sonstige Rekonstruktion an der Leber, sonstige	52.6x.00↔	Totale Pankreatektomie, n.n.bez.
51.21↔	Sonstige partielle Cholezystektomie	52.6x.99↔	Totale Pankreatektomie, sonstige
51.22.00↔	Cholezystektomie, n.n.bez.	52.7↔	Radikale Pankreatikoduodenektomie
51.22.10↔	Cholezyekt, Cholezyekt oh operative Rev d Gallgänge	52.92↔	Sondierung des Ductus pancreaticus
51.22.11↔	Cholezyekt, Cholezyekt m operativer Rev d Gallgänge	52.95.00↔	Sonstige Operation am Pankreas, n.n.bez.
51.22.12↔	Cholezystektomie, Erweiterte Cholezystektomie	52.95.10↔	S Op a Pnkr, Extrkt v Stein(n) aus d Dct pncr, offn chr
51.22.99↔	Cholezystektomie, sonstige	52.95.11↔	S Op a Pnkr, Extrkt v Stein(n) aus d Dct pncr, lprsk
51.23↔	Laparoskopische Cholezystektomie	52.95.20↔	Sonstige Op a Pankreas, Dilat d Duct pancr, laparask
51.24↔	Partielle laparoskopische Cholezystektomie	52.95.30↔	So Op a Pnkr, Einl e Drain i D Pankrgang, offen chir
51.31↔	Anastomose zwischen Gallenblase und hepatischen Gängen	52.95.31↔	So Op a Pnkr, Einl e Drain i D Pankrgang, laparask
51.32↔	Anastomose zwischen Gallenblase und Darm	52.95.40↔	S Op a Pnkr,Enl o Wchs N slbpx Stnt(Prth)i Pnkrng,offn chr
51.33↔	Anastomose zwischen Gallenblase und Pankreas	52.95.41↔	S Op a Pnkr, Enl o Wchs e N slbpx Stnt (Prth) i D Pnkrng, lprsk
51.34↔	Anastomose zwischen Gallenblase und Magen	52.95.50↔	S Op a Pnkr,Enl o Wchs slbpx Stnt(Prth)i D Pnkrng,offn chr
51.35↔	Sonstige Anastomose der Gallenblase	52.95.51↔	S Op a Pnkr, Enl o Wchs e slbpx Stnt (Prth) i D Pnkrng, lprsk
51.36↔	Choledochoenterostomie	52.95.60↔	Sonstige Op a Pnkr, Plast Reko d Duct pancr, laparask
51.37↔	Anastomose zwischen Ductus hepaticus und Gastrointestinaltrakt	52.95.70↔	Sonstige Op a Pnkr, Plastische Rekonstruktion d Pankr
51.39↔	Sonstige Gallenganganastomose	52.95.90↔	Sonstige Op a Pankreas, Sonstige endosk Op a Pankreas
51.42↔	Explor des Duct choledoch zur Beheb e and Obstr	52.95.99↔	Sonstige Operation am Pankreas, sonstige
51.43↔	Einsetzen eines choledHepat Katheters zur Dekomp	52.96↔	Anastomose des Pankreas
51.49↔	Inzision anderer Gallengänge zur Behebung einer Obstruktion	52.99.00↔	Sonstige offene Operation am Pankreas, n.n.bez.
51.51↔	Exploration des Ductus choledochus	52.99.10↔	Sonstige off Op a Pankreas, Dilat d Duct pancreaticus
51.59↔	Inzision eines anderen Gallengangs	52.99.20↔	Sonstige off Op a Pnkr, Plast Reko d Duct pancr
		52.99.99↔	Sonstige offene Operation am Pankreas, sonstige

53.41↔	Operation einer Umbilikalhernie mit Transplantat oder Prothese	55.39.20↔	S Lk Exz o Dstr v Läs o Gw an d Nier, Dstr, Prktrnsml
53.49↔	Sonstige Operation einer Umbilikalhernie	55.39.21↔	S Lk Exz o Dstr v Läs o Gw an d Nier, Dstr, urtrnsk
53.51↔	Operation einer Narbenhernie	55.39.22↔	S Lk Exz o Dstr v Läs o Gw an d Nier, Dstr, offn chr
53.61↔	Operation einer Narbenhernie mit Transplantat oder Prothese	55.39.23↔	S Lk Exz o Dstr v Läs o Gw an d Nier, Dstr, lprsk
53.7↔	Operation einer Zwerchfellhernie, abdominaler Zugang	55.39.29↔	S Lk Exz o Dstr v Läs o Gw an d Nier, Dstr, S Zg
53.80↔	OP einer ZwerchfHern durch thor Zugang, n.n.bez.	55.39.99↔	So Lok Exz o Destr von Läs o Gew an d Niere, So
53.81↔	Pliikatur des Zwerchfells	55.4↔	Partielle Nephrektomie
53.82↔	Operation einer parasternalen Hernie	55.51.00↔	Nephroureterektomie, n.n.bez.
54.0x.00↔	Inzision an der Bauchwand, n.n.bez.	55.51.01↔	Nephroureterektomie, ausser zur Transplantation
54.0x.10↔	Inzision an d Bauchw, Extraperitoneale Drain d Bauchw	55.51.02↔	Nephrektomie zur Transplantation, Lebendspende
54.0x.99↔	Inzision an der Bauchwand, sonstige	55.51.99↔	Nephroureterektomie, sonstige
54.11↔	Probelaparotomie	55.52↔	Nephrektomie einer belassenen Niere
54.12.00↔	Wiedereröffnung einer kürzlichen Laparotomie, n.n.bez.	55.53↔	Entfernen einer transplantierten oder abgestossenen Niere
54.12.10↔	Wiedereröffn e kürzlichen Laparot, SecondlookLaparot	55.54↔	Beidseitige Nephrektomie
54.12.99↔	Wiedereröffnung einer kürzlichen Laparotomie, sonstige	55.61↔	Autotransplantation einer Niere
54.19.00↔	Sonstige Laparotomie, n.n.bez.	55.7↔	Nephropexie
54.19.10↔	Sonstige Laparotomie, Laparotomie mit Drainage	55.81↔	Naht einer Rissverletzung an der Niere
54.19.99↔	Sonstige Laparotomie, sonstige	55.82↔	Verschluss einer Nephrostomie und Pyelostomie
54.21.00↔	Laparoskopie, n.n.bez.	55.83↔	Verschluss von anderen Nierenfisteln
54.21.10↔	Laparoskopie, Diagnostische Laparoskopie	55.85↔	Symphysiotomie einer Hufeisenniere
54.21.20↔	Laparoskopie, Zugangsweg f Chir (Ther) Interventionen	55.86↔	Anastomose an der Niere
54.21.30↔	Laparoskopie, Laparoskopie mit Drainage	55.87↔	Plastische Rekonstruktion am pyeloureteralen Übergang
54.21.99↔	Laparoskopie, sonstige	55.89↔	Sonstige plastische Rekonstruktion an der Niere
54.22.00↔	Biopsie an Bauchwand oder Nabel, n.n.bez.	55.91↔	Nierendekapsulation
54.22.10↔	Geschlossene [Nadel-] Biopsie an Bauchwand oder Nabel	55.96↔	Sonstige Injektion einer therapeutischen Substanz in eine Niere
54.22.20↔	Offene Biopsie an Bauchwand oder Nabel	55.99.00↔	Sonstige Operationen an der Niere, n.n.bez.
54.22.99↔	Biopsie an Bauchwand oder Nabel, sonstige	55.99.10↔	Sonstige Op an d Niere, Revisionsoperation an d Niere
54.23↔	Biopsie am Peritoneum	55.99.99↔	Sonstige Operationen an der Niere, sonstige
54.3x.00↔	Exz o Destr von Läs o Gew an Bauchw o Nabel, n.n.bez.	56.0x.00↔	Transurethr Entf e Obstr von Uret u Nierenbec, n.n.bez.
54.3x.10↔	Exz o Dstr v Läs o Gw an Bauchw o Nbl, Omphlktmie	56.0x.10↔	Trmsrthr Entf e Obstr v Urt u Niernbc, Entf e Hrnt
54.3x.19↔	Exz/DstrLäs/Gw an Bauchw/Nbl, ExzLäs/Gw an Bauchw/Nbl	56.0x.11↔	Transurethr Entf e Obstr v Uret u Nierenbec, Entf e Fk
54.3x.20↔	Exz/DstrLäs/Gw an Bauchw/Nbl, DstrLäs/Gw an Bauchw/Nbl	56.0x.99↔	Transurethr Entf e Obstr von Ureter und Nierenbec, So
54.3x.99↔	Exz o Destr von Läs o Gew an Bauchw o Nabel, sonstige	56.1x.00↔	Ureterale Meatotomie, n.n.bez.
54.51↔	Laparoskopische Lösung von peritonealen Adhäsionen	56.1x.10↔	Ureterale Meatotomie, perkutan-transvesikal
54.59↔	Sonstige Lösung von peritonealen Adhäsionen	56.1x.11↔	Ureterale Meatotomie, transurethral
54.61↔	Wiederverschluss einer postoperativen abdominalen Wunddehiszenz	56.1x.12↔	Ureterale Meatotomie, offen-chirurgisch
54.62↔	Verzögerter Verschluss einer granulierenden Abdominalwunde	56.1x.99↔	Ureterale Meatotomie, sonstige
54.63.00↔	Sonstige Naht an der Bauchwand, n.n.bez.	56.2x.00↔	Ureterotomie, n.n.bez.
54.63.10↔	Sonstige Nht an d Bauchw, Nht e Verletzung an d Bauchw	56.2x.10↔	Ureterotomie, perkutan-transrenal
54.63.99↔	Sonstige Naht an der Bauchwand, sonstige	56.2x.11↔	Ureterotomie, perkutantransrenal mit Entf e Harnst
54.64.00↔	Naht am Peritoneum, n.n.bez.	56.2x.20↔	Ureterotomie, ureterorenoskopisch
54.64.10↔	Nht a Prtn, Nht v Msntrium, Omntm mjs o mns (n Vrtz)	56.2x.30↔	Ureterotomie, offen chirurgisch
54.64.99↔	Naht am Peritoneum, sonstige	56.2x.40↔	Ureterotomie, laparoskopisch
54.71.00↔	Versorgung einer Gastroschisis, n.n.bez.	56.2x.99↔	Ureterotomie, sonstige
54.71.10↔	Versorgung einer Gastroschisis, mit Transplantat oder Prothese	56.40↔	Ureterektomie, n.n.bez.
54.71.99↔	Versorgung einer Gastroschisis, sonstige	56.41.00↔	Partielle Ureterektomie, n.n.bez.
54.72↔	Sonstige Rekonstruktion an der Bauchwand	56.41.10↔	Part Ureterektomie, Res d Ureterostiums, Perktransves
54.73↔	Sonstige Rekonstruktion am Peritoneum	56.41.11↔	Part Ureterektomie, Res d Ureterostiums, transurethral
54.74↔	Sonstige Rekonstruktion am Omentum	56.41.12↔	Part Ureterektomie, Res d Ureterostiums, offen chir
54.75↔	Sonstige Rekonstruktion am Mesenterium	56.41.20↔	Partielle Ureterektomie, offen chirurgisch
54.92↔	Entfernen eines Fremdkörpers aus der Peritonealhöhle	56.41.21↔	Partielle Ureterektomie, laparoskopisch
54.95↔	Inzision des Peritoneums	56.41.30↔	Partielle Ureterektomie, Resektion eines Ureterstumpfes
54.99.00↔	Sonstige Operationen in der Abdominal-Region, n.n.bez.	56.41.40↔	Resektion einer Ureterozele, transurethral
54.99.30↔	S Op i d AbdRg, Rs v Gw i d Bauchrg oh schr Orgnuordnung	56.41.41↔	Resektion einer Ureterozele, offen chirurgisch
54.99.40↔	So Op i d AbdReg, Rev e kutperit Fistel (Kathverwsys)	56.41.49↔	Resektion einer Ureterozele, sonstiger Zugang
54.99.41↔	S Op i d AbdRg, Entf o Vrschl e kptrt Fstl (Kthvrwsys)	56.41.99↔	Partielle Ureterektomie, sonstige
54.99.50↔	So Op i d AbdReg, Anl e temp Bauchwandverschlusses	56.42↔	Totale Ureterektomie
54.99.60↔	Sonstige Operationen in der Abdominal-Region, Lumbotomie	56.51.00↔	Aufbau einer kutanen Ureteroileostomie, n.n.bez.
54.99.61↔	Sonstige Operationen in der Abdominal-Region, Relumbotomie	56.51.10↔	Aub kt Urtrst,Urtleoktst [IlCon]/Urtklktst [Kln/SgmCon],of chr
54.99.99↔	Sonstige Operationen in der Abdominal-Region, sonstige	56.51.11↔	Ab Urtlst,Urtleoktst [IlCon]/Urtklktst [Kln/SgmCon],lprsk
55.02.11↔	Nephrostomie, offen chirurgisch	56.51.12↔	Afb e kt Urtlst, m Drmntprnt [Cnduit] (N kntn Stm), S Zg
55.11↔	Pyelotomie	56.51.20↔	Afb e kt Urtlst, Umwdl e and sprvs Hrnl i e ktn Urtlst
55.12↔	Pyelostomie	56.51.30↔	Aufb e kut Ureteroileostomie, m Darmres (kontin Stoma)
55.31↔	Marsupialisation einer Läsion an der Niere	56.51.99↔	Aufbau einer kutanen Ureteroileostomie, sonstige
55.32↔	Offene Exzision von Läsion oder Gewebe an der Niere	56.52.00↔	Revision einer kutanen Ureteroileostomie, n.n.bez.
55.34↔	Laparoskopische Exzision von Läsion oder Gewebe an der Niere	56.52.10↔	Rev e kut Ureteroileostomie, m Darminterponat [Conduit]
55.39.00↔	So Lok Exz o Destr von Läs o Gew an d Niere, n.n.bez.	56.52.20↔	Rev e kut Ureteroileostomie, m Darmres (kontin Stoma)
55.39.10↔	S Lk Exz o Dstr v Läs o Gw an d Nier, Exz urtrnsk	56.52.99↔	Revision einer kutanen Ureteroileostomie, sonstige
		56.61.00↔	Aufbau einer anderen kutanen Ureterostomie, n.n.bez.
		56.61.10↔	Afb e and kt Urtrst, Urtkrkneostmie u Trmsrtrkneostmie, lprsk

56.61.20↔	Afb e and kt Urtrst, Umwdl e and sprvs Hrmb l i e ktn Urtrst	57.71.50↔	Rad Zystekt, BeEviszeration (Exent) b Mann, offen chir
56.61.99↔	Aufbau einer anderen kutanen Ureterostomie, sonstige	57.71.51↔	Rad Zystekt, BeEviszeration (Exent) b Mann, laparask
56.62↔	Revision einer anderen kutanen Ureterostomie	57.71.99↔	Radikale Zystektomie, sonstige
56.71.00↔	Harnableitung in den Darm, n.n.bez.	57.79.00↔	Sonstige totale Zystektomie, n.n.bez.
56.71.10↔	Harnabl i D Darm, Uretsigt m Reservbild, offen chir	57.79.10↔	So tot Zystekt, Einf Zystekt, b Mann, offen chir
56.71.11↔	Harnabl i D Darm, Uretsigt m Reservbild, laparask	57.79.11↔	So tot Zystektomie, Einf Zystektomie, b Mann, laparask
56.71.20↔	Hrmb l i D Dm, Umwdl e and sprvs Hrmb l i e Hrmb l i D Dm	57.79.20↔	So tot Zystekt, Einf Zystekt, b d Frau, offen chir
56.71.99↔	Harnableitung in den Darm, sonstige	57.79.21↔	So tot Zystekt, Einf Zystekt, b d Frau, laparask
56.72↔	Revision einer ureterointestinalen Anastomose	57.79.99↔	Sonstige totale Zystektomie, sonstige
56.73↔	Nephrozystanastomose, n.n.bez.	57.81↔	Naht einer Harnblasenverletzung
56.74.00↔	Ureterozystoneostomie, n.n.bez.	57.82↔	Verschluss einer Zystostomie
56.74.10↔	Urtzystst, Isl Antrfpl (z.B. n LchGrgoir), ofn chr	57.83↔	Verschluss einer vesikointestinalen Fistel
56.74.11↔	Urtzystst, Isl Antrfpl (z.B. n LchGrgoir), lprkpsch	57.84.00↔	Verschluss einer anderen Harnblasenfistel, n.n.bez.
56.74.20↔	Ureterozystoneostomie, mit Uretermodellage	57.84.10↔	Vrschl e and Hrmb lfst, (Vrschl e) vskvg Fstl, ofn chr (bd)
56.74.99↔	Ureterozystoneostomie, sonstige	57.84.11↔	Vrschl e and Hrmb lfst, Vrschl e vskvg Fstl, vg
56.75↔	Transureteroureterostomie	57.84.12↔	Vrschl e and Hrmb lfst, Vrschl e vskvg Fstl, trnsvs
56.79↔	Sonstige Anastomose eines Ureters oder Harnableitung	57.84.13↔	Vrschl e and Hrmb lfst, Vrschl e vskvg Fstl, lprsk
56.81↔	Lösung von intraluminalen Adhäsionen im Ureter	57.84.20↔	Vrschl e and Hrmb lfst, Vrschl e vskkt Fstl, ofn chr
56.82↔	Naht einer Ureterverletzung	57.84.21↔	Vrschl e and Hrmb lfst, Vrschl e vskkt Fstl, lprsk
56.83↔	Verschluss einer Ureterostomie	57.84.99↔	Verschluss einer anderen Harnblasenfistel, sonstige
56.84.00↔	Verschluss einer anderen Ureterfistel, n.n.bez.	57.85↔	Zysturethroplast und plastische Reko am HarnblHals
56.84.10↔	Verschl e and Ureterfist, UretDarmFistel, offen chir	57.87.00↔	Rekonstruktion an der Harnblase, n.n.bez.
56.84.11↔	Verschluss e and Ureterfist, UretDarmFistel, laparask	57.87.10↔	Reko an d Harnbl, m lleum, Kolon o Mag, offen chir
56.84.20↔	Verschl e and Ureterfist, ureterovag Fistel, offen chir	57.87.11↔	Reko an d Harnbl, m lleum, Kolon o Mag, laparask
56.84.21↔	Verschl e and Ureterfist, ureterovag Fistel, laparask	57.87.20↔	Rk an d Hrmb l, Umwdl e and sprvs Hrmb l i e Ershrmb l, ofn chr
56.84.22↔	Verschluss e and Ureterfist, ureterovag Fistel, vaginal	57.87.21↔	Rk an d Hrmb l, Umwdl e and sprvs Hrmb l i e Ershrmb l, lprsk
56.84.99↔	Verschluss einer anderen Ureterfistel, sonstige	57.87.30↔	Rk an d Hrmb l, Rdktionsplstk d Hrmb l, ofn chr
56.85↔	Ureteropexie	57.87.31↔	Reko an d Harnbl, Reduktionsplastik d Harnbl, laparask
56.86↔	Entfernen einer Ureterligatur	57.87.40↔	Rekonstruktion an d Harnbl, Augm d Harnbl, offen chir
56.89↔	Sonstige plastische Rekonstruktion an einem Ureter	57.87.41↔	Rekonstruktion an d Harnbl, Augm d Harnbl, laparask
56.92↔	Implantation eines elektronischen Ureterstimulators	57.87.99↔	Rekonstruktion an der Harnblase, sonstige
56.93↔	Ersetzen eines elektronischen Ureterstimulators	57.88↔	Sonstige Anastomose an der Harnblase
56.94↔	Entfernen eines elektronischen Ureterstimulators	57.89↔	Sonstige plastische Rekonstruktion an der Harnblase
56.95↔	Ligatur an einem Ureter	57.92↔	Dilatation am Harnblasenhals
56.99.00↔	Sonstige Operationen an einem Ureter, n.n.bez.	57.93.00↔	(Postoperative) Blutstillung an der Harnblase, n.n.bez.
56.99.10↔	Sonstige Op an e Ureter, Freil d Ureters (zur Explor)	57.93.10↔	(Postoperative) Blutstillung an der Harnblase, perkutan
56.99.20↔	So Op an e Uret, Revisionsoperation a Uret, offen chir	57.93.11↔	(Postoperative) Blutstillung an der Harnblase, transurethral
56.99.21↔	So Op an e Uret, Revisionsoperation a Uret, So Zugang	57.93.12↔	(Postoperative) Blutstillung an der Harnblase, offen chirurgisch
56.99.30↔	So Op an e Ureter, Injekt b Ostiuminsuf, transurethral	57.93.13↔	(Postoperative) Blutstillung an der Harnblase, laparoskopisch
56.99.31↔	So Op an e Ureter, Injekt b Ostiuminsuf, offen chir	57.93.14↔	(Postoperative) Blutstillung an der Harnblase, über ein Stoma
56.99.32↔	So Op an e Ureter, Injekt b Ostiuminsuf, So Zugang	57.93.99↔	(Postoperative) Blutstillung an der Harnblase, sonstige
56.99.99↔	Sonstige Operationen an einem Ureter, sonstige	57.96↔	Implantation eines elektronischen Blasenstimulators
57.12↔	Lösung von intralum Adhäs mit Inzis an der Harnbl	57.97↔	Ersetzen eines elektronischen Blasenstimulators
57.21↔	Vesikostomie	57.98↔	Entfernen eines elektronischen Blasenstimulators
57.22↔	Revision einer Vesikostomie	57.99.00↔	Sonstige Operationen an der Harnblase, n.n.bez.
57.51↔	Exzision des Urachus	57.99.10↔	S Op an d Hrmb l, Entf e Steins aus e Ershrmb l, ofn chr o lprsk
57.58↔	Laparosk Exz o Destr von and Läs o Gew an d Harnbl	57.99.11↔	S Op an d Hrmb l,EntfSteins ausErshrmb l,tnsrth,Prk,übr ein Stm/S
57.59.00↔	Off Exz o Destr von and Läs o Gew an d Harnbl, n.n.bez.	57.99.12↔	S Op an d Hrmb l, Entf e Fk aus e Ershrmb l, ofn chr o lprsk
57.59.10↔	Off Exz o Dstr v and Läs o Gw an d Hrmb l, Exz, ofn chr	57.99.13↔	Op anHrmb l, Entffk ausErshrmb l, trnsrth, Prk, übr ein Stm/S
57.59.20↔	Off Exz o Destr v and Läs o Gew an d Harnbl, Myektomie	57.99.14↔	S Op an d Hrmb l, Entf v Schleim aus e Ershrmb l, ofn chr o lprsk
57.59.99↔	Off Exz o Destr von and Läs o Gew an d Harnbl, sonstige	57.99.15↔	S Op a Hrmb l,Entf Schl aus Ershb,truth,Prk,üb Stm/s
57.6x.00↔	Partielle Zystektomie, n.n.bez.	57.99.16↔	S Op an Hrmb l,Exz v erkr Gw aus Ershrmb l,ofn chr,lprsk o Prk
57.6x.10↔	Part Zystektomie, oh Ureterneointplantation, offen chir	57.99.17↔	Op anHrmb l, Exzerkr Gw ausErshrmb l, trnsrth, übr ein Stm/S
57.6x.11↔	Part Zystektomie, oh Ureterneointplantation, laparask	57.99.20↔	Sonstige Op an d Harnbl, Injektbhd l an d Harnbl, Perk
57.6x.12↔	Part Zystekt, m eins o beids Ureterneoipl, offen chir	57.99.21↔	So Op an d Harnbl, Injektbhd l an d Harnbl, transureth
57.6x.13↔	Part Zystekt, m eins o beids Ureterneoipl, laparask	57.99.22↔	So Op an d Harnbl, Injektbhd l an d Harnbl, offen chir
57.6x.20↔	Prt Zystkt, Sprtrg o sbtt Rsktion, oh Urtneoipl, ofn chr	57.99.23↔	So Op an d Harnbl, Injektbhd l an d Harnbl, laparask
57.6x.21↔	Prt Zystkt, Sprtrg o sbtt Rs, oh Urtneoipl, lprsk	57.99.24↔	S Op an d Hrmb l, Injktbhd l an d Hrmb l, übr ein Stm
57.6x.22↔	Prt Zystkt,Sprtrg o sbtt Rs m eins o beids Urtneoipl,ofn chr	57.99.30↔	Sonstige Op an d Harnbl, Revision an d Harnbl, perkutan
57.6x.23↔	Prt Zystkt, Sprtrg o sbtt Rs m eins o beids Urtneoipl, lprsk	57.99.31↔	Sonstige Op an d Harnbl, Rev an d Harnbl, transurethral
57.6x.99↔	Partielle Zystektomie, sonstige	57.99.32↔	Sonstige Op an d Harnbl, Rev an d Harnbl, offen chir
57.71.00↔	Radikale Zystektomie, n.n.bez.	57.99.33↔	Sonstige Op an d Harnbl, Revision an d Harnbl, laparask
57.71.10↔	Rad Zystektomie, oh Urethrektomie, b Mann, offen chir	57.99.34↔	So Op an d Harnbl, Rev an d Harnbl, über ein Stoma
57.71.11↔	Rad Zystektomie, oh Urethrektomie, b Mann, laparask	57.99.40↔	Operative Harnblasendehnung, n.n.bez.
57.71.20↔	Rad Zystektomie, m Urethrektomie, b Mann, offen chir	57.99.41↔	Operative Harnblasendehnung, offen chirurgisch
57.71.21↔	Radikale Zystektomie, m Urethrektomie, b Mann, laparask	57.99.42↔	Operative Harnblasendehnung, laparoskopisch
57.71.30↔	Rad Zystektomie, oh Urethrektomie, b d Frau, offen chir	57.99.43↔	Operative Harnblasendehnung, transurethral
57.71.31↔	Rad Zystektomie, oh Urethrektomie, b d Frau, laparask	57.99.44↔	Operative Harnblasendehnung, perkutan
57.71.40↔	Rad Zystektomie, m Urethrektomie, b d Frau, offen chir	57.99.45↔	OperativeHarnblasendehnung, über ein Stoma
57.71.41↔	Rad Zystektomie, m Urethrektomie, b d Frau, laparask		

57.99.49↔	Operative Harnblasendehnung, sonstige	60.93↔	Plastische Rekonstruktion an der Prostata
57.99.99↔	Sonstige Operationen an der Harnblase, sonstige	60.94↔	Blutstillung an der Prostata
58.0↔	Urethrotomie	61.0x.00↔	Inzis u Drain an Skrot u Tunic vaginalis test, n.n.bez.
58.1↔	Urethrale Meatotomie	61.0x.10↔	Inzis u Drain an Skrot u Tunic vag test, zur Fremdentf
58.24↔	Biopsie am Periurethralgewebe	61.0x.99↔	Inzis und Drain an Skrot und Tunica vaginalis test, So
58.31.00↔	Endosk Exz o Destr von Läs o Gew an d Urethra, n.n.bez.	61.3x.00↔	Exz oder Destr von Läsion oder Gew a Skrotum, n.n. bez.
58.31.10↔	Endosk Exz o Destr von Läs o Gew an d Urethra, Exz	61.3x.10↔	Exz o Destr von Läs o Gew a Skrotum, Part Resektion
58.31.11↔	Endosk Exz o Destr von Läs o Gew an d Urethra, Destr	61.3x.11↔	Exz o Destr von Läs o Gew a Skrotum, totale Resektion
58.31.99↔	Endosk Exz o Destr von Läs o Gew an d Urethra, sonstige	61.3x.12↔	Exz o Destr von Läs o Gew a Skrotum, radikale Resektion
58.39.00↔	So Lok Exz o Destr von Läs o Gew an d Urethra, n.n.bez.	61.3x.99↔	Exz oder Destr von Läsion oder Gew a Skrotum, sonstige
58.39.10↔	S Lk Exz o Dstr v Läs o Gw an d Urth, Exz, offn chr	61.42↔	Verschluss einer Fistel am Skrotum
58.39.20↔	S Lk Exz o Dstr v Läs o Gw an d Urth, Dstr, Prktrnsvs	61.49↔	So plast Reko an Skrotum und Tunica vag testis
58.39.30↔	S Lk Exz/Dstr Läs/Gw a Urth,Urthreekt a slbst Eg b d Frau,ef	61.92↔	Exz e Läs an d Tunic vag test,mAusn eHydrocel test
58.39.31↔	S Lk Exz/Dstr Läs/Gw a Urth,Urthreekt a slbst Eg b Frau,rad	61.99↔	Sonstige Operationen an Skrotum und Tunica vaginalis testis
58.39.32↔	S Lk Exz/Dstr Läs/Gw a Urth,Urthreekt als slbst Egr b Mn,einf	62.0↔	Inzision am Hoden
58.39.33↔	S Lk Exz/Dstr Läs/Gw a Urth,Urthreekt als selbst Egr b Mn,rdk	62.3x.00↔	Einseitige Orchidektomie, n.n.bez.
58.39.99↔	So Lok Exz o Destr von Läs o Gew an d Urethra, So	62.3x.10↔	Einseitige Orchidektomie, skrotal, ohne Epidymektomie
58.41↔	Naht einer Urethraverletzung	62.3x.11↔	Einseitige Orchidektomie, skrotal, mit Epidymektomie
58.42↔	Verschluss einer Urethrostomie	62.3x.20↔	Einseitige Orchidektomie, Inguinalhoden, ohne Epidymektomie
58.43.00↔	Verschluss einer anderen Urethrafistel, n.n.bez.	62.3x.21↔	Einseitige Orchidektomie, Inguinalhoden, mit Epidymektomie
58.43.10↔	Vrschl e and Urthfst, Vrschl e urthrvg Fstl, offn chr (bd)	62.3x.30↔	Einseitige Orchidektomie, Abdominalhoden, offen chirurgisch
58.43.11↔	Vrschl e and Urthfst, Vrschl e urthrvg Fstl, lprsk	62.3x.31↔	Einseitige Orchidektomie, Abdominalhoden, laparoskopisch
58.43.12↔	Vrschl e and Urthfst, Vrschl e urthrvg Fstl, vg	62.3x.40↔	Einseitige Orchidektomie, radikal
58.43.20↔	Vrschl e and Urthfst, Vrschl e urthrktnn Fstl	62.3x.99↔	Einseitige Orchidektomie, sonstige
58.43.30↔	Vrschl e and Urthfst, Vrschl e urthrrktn Fstl	62.41↔	Entfernen beider Hoden im gleichen Eingriff
58.43.99↔	Verschluss einer anderen Urethrafistel, sonstige	62.42↔	Entfernen eines belassenen Hodens
58.44↔	Reanastomose der Urethra	62.61↔	Naht einer Hodenverletzung
58.45.00↔	Plast Rekonstruktion b Hypospad o Eüpispad, n.n.bez.	62.69↔	Sonstige plastische Rekonstruktion am Hoden
58.45.10↔	Plast Rekonstruktion b Hypospad o Eüpispad, b d Frau	63.51↔	Naht eines Risses an Funiculus spermaticus und Epididymis
58.45.20↔	Plst Rk b Hypspd o Eüpspd, b Mnn, Schftaufchtng u Chrdktmie	63.53↔	Transplantation eines Funiculus spermaticus
58.45.21↔	Plast Reko b Hypospad o Eüpispad, b Mann, So Verfahren	63.59↔	Sonstige plast Reko an Funic spermat und Epidid
58.45.99↔	Plast Rekonstruktion b Hypospad o Eüpispad, sonstige	63.81↔	Naht einer Verletzung an Ductus deferens und Epididymis
58.46.00↔	Sonstige Rekonstruktion der Urethra, n.n.bez.	63.82↔	Plast Reko eines chir durchgetr Ductus deferens
58.46.10↔	So Reko d Ureth, Reko d dist Teils d Ureth na Verletz	63.89↔	Sonstige Rekonstruktion an Ductus deferens und Epididymis
58.46.11↔	S Rk d Urth, Rk d Prs prstco d d Prs mmbmcea d Urth n Vrtz	63.94↔	Lösung von Adhäsionen am Funiculus spermaticus
58.46.99↔	Sonstige Rekonstruktion der Urethra, sonstige	64.3x.00↔	Amputation des Penis, n.n.bez.
58.47↔	Urethrale Meatoplastik	64.3x.10↔	Amputation des Penis, partiell
58.49.00↔	Sonstige plastische Rekonstruktion an der Urethra, n.n.bez.	64.3x.11↔	Amputation des Penis, total
58.49.10↔	S Plst Rk an d Urth, Enz Plst Rk d Urth, m Präp o Pnsh	64.3x.12↔	Amputation des Penis, Emaskulation
58.49.11↔	S Plst Rk an d Urth,Enz Plst Rk d Urth,m Mnd o Hrnblschlh,S Rk	64.3x.99↔	Amputation des Penis, sonstige
58.49.20↔	S Plst Rk an Urth,Zweiz Plst Rk Urth,erst Stzng,m Präp o Pnsh	64.41↔	Naht einer Penisverletzung
58.49.21↔	Plst Rk anUrth, Zweiz Plst RkUrth, erst Stzng,Mnd/Hrnblschlh	64.42↔	Lösung einer Chorda des Penis
58.49.29↔	S Plst Rk d Urth, zweizeitig, erst Stzng, S Rk	64.43↔	Konstruktion eines Penis
58.49.99↔	Sonstige plastische Rekonstruktion an der Urethra, sonstige	64.44.00↔	Rekonstruktion des Penis, n.n.bez.
58.5x.00↔	Lösung einer Urethrastriktur, n.n.bez.	64.44.10↔	Rekonstruktion des Penis, Streckung des Penisschaftes
58.5x.10↔	Lös e Urthstrktr, Trnsrthr Inzs d Sphnct urthrae extrns	64.44.11↔	RkPns, Krprnskrtn Trnsp/e vgrbrnn Pns (nceald pns/bried pns)
58.5x.20↔	Lösung einer Urethrastriktur, Urethrotomia interna	64.44.99↔	Rekonstruktion des Penis, sonstige
58.5x.99↔	Lösung einer Urethrastriktur, sonstige	64.45↔	Reimplantation des Penis
58.6↔	Dilatation der Urethra	64.49↔	Sonstige plastische Rekonstruktion am Penis
58.91↔	Inzision am Periurethralgewebe	65.71↔	Sonstige einfache Naht am Ovar
58.92↔	Exzision am Periurethralgewebe	65.72↔	Sonstige Reimplantation eines Ovars
58.93↔	Implantation eines künstlichen Harnblasensphinkters	65.73↔	Sonstige Salpingoovarioplastik
58.94↔	Adjustierbare Harnkontinenztherapie	65.74↔	Laparoskopische einfache Naht am Ovar
59.00↔	Retroperitoneale Dissektion, n.n.bez.	65.75↔	Laparoskopische Reimplantation eines Ovars
59.02↔	Sonstige Lösung von perirenenalen oder periureteralen Adhäsionen	65.76↔	Laparoskopische Salpingoovarioplastik
59.03.00↔	Laparosk Lös von periren o periuret Adhäs, n.n.bez.	65.79↔	Sonstige plastische Rekonstruktion am Ovar
59.03.10↔	Lprsk Lös v prm o priurt Adhäs, Urtrl oh intrpr Vrlg	65.81.00↔	Laparosk Lös von Adhäs an Ovar u Tub uterina, n.n.bez.
59.03.11↔	Lprsk Lös v prm o priurt Adhäs, Urtrl m intrpr Vrlg	65.81.10↔	Lprsk Lös v Adhäs an Ovr u Tb utr a Prtn d wbl Bckns
59.03.99↔	Laparosk Lös von periren o periuret Adhäs, sonstige	65.81.99↔	Laparosk Lös von Adhäs an Ovar und Tuba uterina, So
59.09↔	Sonstige Inzision am perirenenalen oder periureteralen Gewebe	65.89.00↔	So Lös von Adhäs von Ovar und Tuba uterina, n.n.bez.
59.11↔	Sonstige Lösung von perivesikalen Adhäsionen	65.89.10↔	So Lös von Adhäs von Ovar und Tuba uterina, offen chir
59.12↔	Laparoskopische Lösung von perivesikalen Adhäsionen	65.89.11↔	So Lös v Adhäs v Ovar u Tub uter, m mikrochir Versorg
59.19↔	Sonstige Inzision am perivesikalen Gewebe	65.89.12↔	S Lös v Adhäs v Ovr u Tb utr a Prtn d wbl Bckns, offn chr
59.21↔	Biopsie am perirenenalen oder perivesikalen Gewebe	65.89.13↔	S Lös v Adhäs v Ovr u Tb utr a Prtn d wbl Bckns, m mikrochir Vrsrg
59.91↔	Exzision am perirenenalen oder perivesikalen Gewebe	65.89.99↔	So Lös von Adhäs von Ovar und Tuba uterina, So
59.92↔	Sonstige Operationen am perirenenalen oder perivesikalen Gewebe	65.95↔	Lösung einer Torsion am Ovar
59.95↔	Desintegration eines Harnsteins mit Ultraschall	66.71↔	Einfache Naht an einer Tuba uterina
59.99↔	Sonstige Operationen an den Harnorganen	66.79.00↔	Sonstige Plast Reko an d Tuba uterina, n.n. bez.
		66.79.10↔	Sonstige Plast Reko an d Tuba uterina, offen chir (abd)

66.79.20↔	Sonstige plastische Rekonstruktion an der Tuba uterina, vaginal	76.11.99↔	Biopsie an Gesichtsschädelknochen, sonstige
66.79.21↔	So Plast Reko an d Tub uter, vaginal, laparask assist	76.19.11↔	Offene Biopsie (mit Inzision) am Kiefergelenk
66.79.30↔	Sonstige Plast Reko an d Tuba uterina, laparask	76.2x.00↔	Lokale Exz oder Destr e Läsion an Gschk, n.n.bez.
66.79.99↔	Sonstige plastische Rekonstruktion an der Tuba uterina, sonstige	76.2x.10↔	Dekortikation eines Gesichtsschädelknochens
67.51↔	Transabdominale Cerclage der Zervix	76.2x.11↔	Exzision von periostalem Gewebe an Gesichtsschädelknochen
67.59↔	Sonstige Rekonstruktion am inneren Muttermund	76.2x.12↔	Abtragung (modellierende Osteotomie) an Gesichtsschädelknochen
67.61↔	Naht eines Zervixrisses	76.2x.20↔	Destruktion einer Läsion an Gesichtsschädelknochen
67.62↔	Verschluss einer zervikalen Fistel	76.2x.99↔	Lokale Exz oder Destr e Läsion an Gschk, sonstige
67.69↔	Sonstige plastische Rekonstruktion an der Zervix	76.31.00↔	Partielle Mandibulektomie, n.n.bez.
68.0↔	Hysterotomie	76.31.10↔	Partielle Mandibulektomie ohne Rekonstruktion
69.23↔	Plast Reko bei chron Inversio uteri mit vag Zugang	76.31.20↔	Part Mandekt, Reko m mikrovaskanast Transplantat
69.29↔	Sonstige plast Reko an Uterus und uter Halteapp	76.31.21↔	Part Mandekt, m Kontdurchtr und alloplastischer Reko
69.41↔	Naht eines Risses am Uterus	76.31.29↔	Partielle Mandibulektomie mit sonstiger Rekonstruktion
69.42↔	Verschluss einer Uterusfistel	76.31.99↔	Partielle Mandibulektomie, sonstige
69.49.00↔	Sonstige Plast Reko a Uterus und Metroplastik, n.n.bez.	76.39.00↔	Partielle Osteotomie an anderen Gesichtsschädelknochen, n.n.bez.
69.49.10↔	So Plast Reko a Uterus u Metroplastik, offen chir (abd)	76.39.10↔	Part Ostekt an and Gschk, Reko m mikrovaskanast Tx
69.49.20↔	Sonstige Plast Reko a Uterus und Metroplastik, vaginal	76.39.11↔	Part Ostekt an and Gschk, Reko von Weich und Hartgew
69.49.21↔	S Plst Rk a Utr u Mtrplstk, vg, lprsk asst	76.39.19↔	Partielle Ostekt an and Gschk, sonstige Rekonstruktion
69.49.30↔	Sonstige Plast Reko a Uterus und Metroplastik, laparask	76.39.99↔	Partielle Osteotomie an anderen Gesichtsschädelknochen, sonstige
69.49.99↔	Sonstige Plast Reko a Uterus und Metroplastik, sonstige	76.41.00↔	Totale Mandibulektomie mit glz Rekonstruktion, n.n.bez.
70.13↔	Lösung von intraluminale Adhäsionen der Vagina	76.41.10↔	Tot Mandekt m glz Reko, Reko m mikrovaskanast Tx
70.33.00↔	Exzision oder Destruktion einer Läsion an der Vagina, n.n.bez.	76.41.99↔	Totale Mandibulektomie mit glz Rekonstruktion, sonstige
70.33.10↔	Destruktion einer Läsion an der Vagina, n.n.bez.	76.42↔	Sonstige totale Mandibulektomie
70.33.11↔	Destruktion einer Läsion an der Vagina, Kauterisation	76.43.00↔	Sonstige Rekonstruktion der Mandibula, n.n.bez.
70.33.12↔	Destruktion einer Läsion an der Vagina, Elektrokoagulation	76.43.10↔	Sonstige Reko d Mand m mikrovaskanast Transplantat
70.33.13↔	Destruktion einer Läsion an der Vagina, Laserkoagulation	76.43.11↔	Plast Rekonstruktion Einf Defekte d Mand d CADImplant
70.33.14↔	Destruktion einer Läsion an der Vagina, Kryokoagulation	76.43.12↔	Plast Reko großer o kompl Defekte d Mand d CADImplant
70.33.99↔	Exzision oder Destruktion einer Läsion an der Vagina, sonstige	76.43.99↔	Sonstige Rekonstruktion der Mandibula, sonstige
70.4x.00↔	Obliteration und totale Exstirpation der Vagina, n.n.bez.	76.44.00↔	Totale Ostekt an and Gschk m glz Reko, n.n.bez.
70.4x.10↔	Kolpektomie, subtotal	76.44.10↔	Tot Ostekt an and Gschk, Reko m mikrovaskanast Tx
70.4x.20↔	Kolpektomie, total	76.44.11↔	Tot Ostekt an and Gschk, Reko m Ni vaskularisiertem Tx
70.4x.30↔	Kolpektomie, erweitert (radikal)	76.44.19↔	Totale Ostekt an and Gschk m sonstiger Rekonstruktion
70.4x.99↔	Obliteration und totale Exstirpation der Vagina, sonstige	76.44.99↔	Totale Ostekt an and Gschk m glz Reko, sonstige
70.61.00↔	Konstruktion einer Vagina, n.n.bez.	76.45↔	Sonstige totale Osteotomie an anderen Gesichtsschädelknochen
70.61.11↔	Konstr e Vag m gestielter Haut d Penis (zur Geschlunw)	76.46.00↔	Sonstige Rekonstruktion an and Gschk, n.n.bez.
70.61.99↔	Konstruktion einer Vagina, sonstige	76.46.10↔	So Reko an and Gschk m mikrovaskanast Transplantat
70.62↔	Rekonstruktion der Vagina	76.46.99↔	Sonstige Rekonstruktion an and Gschk, sonstige
70.63↔	Konstruktion einer Vagina mit Transplantat oder Prothese	76.5x.00↔	Temporomandibuläre Arthroplastik, n.n.bez.
70.64↔	Rekonstruktion der Vagina mit Transplantat oder Prothese	76.5x.10↔	Tempo Arthropl, Kondylekt a Kiefergel m Reko
70.71↔	Naht einer Vaginaverletzung	76.5x.19↔	Temporomandibuläre Arthropl, So Kondylekt a Kiefergel
70.72.00↔	Verschluss einer kolovaginalen Fistel, n.n.bez.	76.5x.20↔	Tempo Arthropl, Diskopl a Kiefergel, m Reko
70.72.10↔	Verschluss einer kolovaginalen Fistel, offen chir (abd)	76.5x.29↔	Temporomandibuläre Arthropl, So Diskopl a Kiefergel
70.72.20↔	Verschluss einer kolovaginalen Fistel, vaginal	76.5x.30↔	Tempo Arthropl, Exst d Disc articula a Kiefergel, m Reko
70.72.30↔	Verschluss einer kolovaginalen Fistel, laparoskopisch	76.5x.39↔	Tempo Arthropl, So Exst d Disc articula a Kiefergel
70.72.99↔	Verschluss einer kolovaginalen Fistel, sonstige	76.5x.40↔	Tempo Arthropl, Res a Tuberculum articulare d Kiefergel
70.73.00↔	Verschluss einer rektovaginalen Fistel, n.n.bez.	76.5x.41↔	Temporomandibuläre Arthropl, Plast Reko a Kiefergel
70.73.10↔	Verschluss e rektovaginalen Fistel, offen chir (abd)	76.5x.42↔	Tmp Arthropl, Glnkstblsierng (bwngnseinschränkd) d Kiefgrl
70.73.20↔	Verschluss einer rektovaginalen Fistel, vaginal	76.5x.50↔	Tempo Arthropl, Arthr Entf e fr Gelkörper a Kiefergel
70.73.30↔	Verschluss einer rektovaginalen Fistel, laparoskopisch	76.5x.59↔	Tempo Arthropl, So Entf e fr Gelkörper a Kiefergel
70.73.99↔	Verschluss einer rektovaginalen Fistel, sonstige	76.5x.60↔	Tempo Arthropl, Implant e Endoproth a Kiefergel
70.74↔	Verschluss einer vaginointestinalen Fistel	76.5x.61↔	Tempo Arthropl, Wechsel e Endoproth a Kiefergel
70.75↔	Verschluss einer anderen Vaginalfistel	76.5x.90↔	Tempo Arthropl, So Tempo Arthropl o Diskopl a Kiefergel
70.79.00↔	Sonstige plastische Rekonstruktion an der Vagina, n.n.bez.	76.5x.99↔	Temporomandibuläre Arthroplastik, sonstige
70.79.10↔	Sonstige vaginale Kolporrhaphie mit Beckenbodenplastik	76.61.00↔	Geschl Osteoplastik [Osteotomie] a Ramus mand, n.n.bez.
70.79.99↔	Sonstige plastische Rekonstruktion an der Vagina, sonstige	76.61.10↔	Geschl Osteopl [Osteotomie] a Ramus mand, oh Distrak
71.01↔	Lösung von Adhäsionen an der Vulva	76.61.20↔	Geschl Osteopl [Osteotomie] a Ramus mand, m Distrak
71.71↔	Naht einer Verletzung von Vulva oder Perineum	76.61.99↔	Geschl Osteoplastik [Osteotomie] a Ramus mand, sonstige
71.72↔	Verschluss einer Fistel an Vulva oder Perineum	76.62.00↔	Offene Osteoplastik [Osteotomie] am Ramus mandibulae, n.n.bez.
71.73↔	Konstruktion des Introitus vaginae	76.62.10↔	Off Osteopl [Osteotomie] a Ramus mand, oh Disktraktion
71.79↔	Sonstige plastische Rekonstruktion an Vulva und Perineum	76.62.20↔	Off Osteoplastik [Osteotomie] a Ramus mand, m Distrak
71.8↔	Sonstige Operationen an der Vulva	76.62.99↔	Offene Osteoplastik [Osteotomie] am Ramus mandibulae, sonstige
75.50↔	Naht eines frischen geburtsbedingten Uterusrisses, n.n.bez.	76.63.00↔	Osteoplastik [Osteotomie] am Corpus mandibulae, n.n.bez.
75.52↔	Naht eines frischen geburtsbedingten Risses des Corpus uteri	76.63.10↔	Ostpl [Ostt] i seitt Alvkb/m ftr Kontdgt d Mnd oh Dstrk
76.09.00↔	Sonstige Inzision an Gesichtsschädelknochen, n.n.bez.	76.63.11↔	Osteopl[Osteot]i frnt Alveokbr o m Kntdrchtr a hr Mndst oh Dstrk
76.09.10↔	Reosteotomie nach Frakturposition		
76.09.99↔	Sonstige Inzision an Gesichtsschädelknochen, sonstige		
76.11.00↔	Biopsie an Gesichtsschädelknochen, n.n.bez.		
76.11.10↔	Geschlossene (Nadel-) Biopsie an Gesichtsschädelknochen		
76.11.11↔	Offene Biopsie (mit Inzision) an Gesichtsschädelknochen		

76.63.12↔	Osteoplastik [Osteotomie] zur Kinnverlagerung ohne Distraction	77.04.00↔	Sequestrektomie an Karpalia und Metakarpalia, n.n.bez.
76.63.20↔	Verlag d Alveolarfortsatzes d hor Distrak na Osteot	77.04.10↔	Sepuestrekt an Karpal und Metakarpal, oh Einl e Medträg
76.63.21↔	Verlagerung d Mand d Distrak na Osteot i hor Mandast	77.04.11↔	Sepuestrekt an Karpal und Metakarpal, m Einl e Medträg
76.63.99↔	Osteoplastik [Osteotomie] am Corpus mandibulae, sonstige	77.04.99↔	Sequestrektomie an Karpalia und Metakarpalia, sonstige
76.64↔	Sonstige orthognathische Chirurgie an der Mandibula	77.05.00↔	Sequestrektomie an Femur, n.n.bez
76.65.00↔	Segmentale Osteoplastik [Osteotomie] der Maxilla, n.n.bez.	77.05.10↔	Sequestrektomie an Femur, ohne Einlage eines Medikamententrägers
76.65.10↔	Segmentale Osteopl [Osteotomie] d Maxilla, oh Distrak	77.05.11↔	Sequestrektomie an Femur, mit Einlage eines Medikamententrägers
76.65.20↔	Osteotomie d Maxilla im front Alveokber, mit Distrak	77.05.99↔	Sequestrektomie an Femur, sonstige
76.65.21↔	Osteotomie d Maxilla i seitlichen Alveokber, m Distrak	77.06.00↔	Sequestrektomie an der Patella, n.n.bez.
76.65.22↔	Osteot d Mxll i frnt u seilt Alveokbr i mhr Sgmntn, m Dstrk	77.06.10↔	Sequestrektomie an d Patella, ohne Einl e Medträg
76.65.99↔	Segmentale Osteoplastik [Osteotomie] der Maxilla, sonstige	77.06.11↔	Sequestrektomie an d Patella, m Einl e Medträg
76.66.00↔	Totale Osteoplastik [Osteotomie] der Maxilla, n.n.bez.	77.06.99↔	Sequestrektomie an der Patella, sonstige
76.66.10↔	Totale Osteoplastik [Osteotomie] der Maxilla ohne Distraction	77.07.00↔	Sequestrektomie an Tibia und Fibula, n.n.bez.
76.66.20↔	Osteot d Maxilla i d LeFortIEbene i e Stück m Distrak	77.07.10↔	Sequestrektomie an Tibia und Fib, ohne Einl e Medträg
76.66.21↔	Osteot d Maxilla i d LeFortIEbene i 2 Stücken m Distrak	77.07.11↔	Sequestrektomie an Tibia und Fib, m Einl e Medträg
76.66.22↔	Osteot d Mxll i d LFrtIEbn i 3 o mhr Stückn m Dstrk	77.07.99↔	Sequestrektomie an Tibia und Fibula, sonstige
76.66.30↔	Plast Reko und Augm d Maxilla d tot Auflagerungsplastik	77.08.00↔	Sequestrektomie an Tarsalia und Metatarsalia, n.n.bez.
76.66.99↔	Totale Osteoplastik [Osteotomie] der Maxilla, sonstige	77.08.10↔	Sepuestrekt an Tarsalia und Metatars, oh Einl e Medträg
76.67↔	Reduktionsgenioplastik	77.08.11↔	Sepuestrekt an Tarsalia und Metatars, m Einl e Medträg
76.68↔	Augmentationsgenioplastik	77.08.99↔	Sequestrektomie an Tarsalia und Metatarsalia, sonstige
76.69.00↔	Sonstige plastische Rekonstruktion an Gschk, n.n.bez.	77.09.00↔	Sepuestrekt an and näh bez Knoch, oh Gschk, n.n.bez.
76.69.10↔	Osteot z Vrlg d Mtgtschts i d LFrtII o LFrtIII Ebn oh Dstrk	77.09.10↔	Sqekt aanbz Kn,oh Gschk,Sqekt a d Phl d Hnd,oh EnlMdrträg
76.69.20↔	Osteot z Vrlg d Mtgtschts i d LFrtII Ebn m Dstrk	77.09.11↔	Sqekt aanbz Kn,oh Gschk,Sqekt a d Phl d Hnd,m EnlMdrträg
76.69.21↔	Osteot z Vrlg d Mtgtschts i d LFrtII Ebn,kmb m and Osteot m Dstrk	77.09.20↔	Spuestrkt a.a.bz. Knch, oh Gschk, Spuestrkt anWs, oh Mdrträg
76.69.30↔	Osteot z Vrlg d Mtgtschts i d LFrtIII Ebn m Dstrk	77.09.21↔	Spuestrkt a.a.bz. Knch, oh Gschk, Spuestrkt anWs,EnlMdrträg
76.69.40↔	Osteot z Vrlg d Mtgtschts i d LFrtIII Ebn, kmb m LFrtIEbn m Dstrk	77.09.30↔	Sqekt aanbz Kn,oh Gschk,Sqekt a Bcknkn,oh EnlMdrträg
76.69.90↔	Sonstige Osteotomie zur Verlagerung des Mittelgesichtes	77.09.31↔	Sequesstrkt a.a.bz. Knch, oh Gschk, Spuestrkt a Bcknkn, Mdrträg
76.69.99↔	Sonstige plastische Rekonstruktion an Gschk, sonstige	77.09.40↔	Sqekt aanbz Kn,oh Gschk,Sqekt a d Phl d Fs,oh EnlMdrtr
76.70↔	Reposition einer Gesichtsschädelfraktur, n.n.bez.	77.09.41↔	Sqekt aanbz Kn,oh Gschk,Sqekt a d Phl d Fs,m EnlMdrtr
76.72↔	Offene Reposition einer Jochbein- und Jochbogenfraktur	77.09.90↔	Sqekt and nbz Kn,oh Gschk,Sqekt so nbz Kn,oh Enl Mdrträg
76.74↔	Offene Reposition einer Maxillafraktur	77.09.91↔	Sqekt and nbz Kn,oh Gschk,Sqekt n snbz Kn,m Enl Mdrträg
76.76.00↔	Offene Reposition einer Mandibulafraktur, n.n.bez.	77.09.99↔	Sepuestrekt an and näh bez Knoch, oh Gschk, sonstige
76.76.10↔	Offene Reposition einer Einfachfraktur des Corpus mandibulae	77.10↔	So KnochInzis ohne KnochDurchtr, ohne Ang der Lok
76.76.11↔	Offene Reposition einer Mehrfachfraktur des Corpus mandibulae	77.11.00↔	S Knchnzs oh Knchdrchr an Skp, Klv, Rp u Strn, n.n.bz.
76.76.20↔	Off Rep (von außen) e Einf o Merfachfx d Ram mand	77.12.00↔	Sonstige Knochinzis ohne Knochdurchtr a Hum, n.n.bez.
76.76.21↔	Off Rep (transoral) e Einf o Merfachfx d Ram mand	77.12.10↔	So Knochinzis oh Knochdurchtr a Hum, Explor u Knochenbo
76.76.30↔	Off Rep (transoral von außen) e Fx d Proc articular mand	77.12.11↔	Sonstige Knochinzis ohne Knochdurchtr a Hum, Fremdkentf
76.76.99↔	Offene Reposition einer Mandibulafraktur, sonstige	77.12.12↔	S Knchnzs oh Knchdrchr a Hm, Enl u Entf e Mdrträg
76.77.00↔	Offene Reposition einer Processus alveolaris-Fraktur, n.n.bez.	77.12.13↔	Sonstige Knocheninzision ohne Knochdurchtr a Hum, Drain
76.77.10↔	Offene Reposition einer Processus alveolaris-Fraktur der Maxilla	77.12.99↔	Sonstige Knochinzis ohne Knochdurchtr a Hum, sonstige
76.77.11↔	Offene Reposition einer Processus alveolaris-Fraktur der Mandibula	77.14.00↔	S Knchnzs oh Knchdrchr an Krpl u Mtkrpl, n.n.bz.
76.77.99↔	Offene Reposition einer Processus alveolaris-Fraktur, sonstige	77.14.10↔	S Knchnzs oh Knchdrchr an Krpl u Mtkrpl, Explr u Knchnb
76.78.00↔	Sonstige geschl Reposition e Gesichtsschäfx, n.n.bez.	77.14.11↔	S Knchnzs oh Knchdrchr an Krpl u Mtkrpl, Frmdkntf
76.78.10↔	Geschlossene Reposition einer Stirnhöhlenvorderwandfraktur	77.14.12↔	S Knchnzs oh Knchdrchr an Krpl u Mtkrpl, Enl u Entf e Mdrträg
76.78.11↔	Endoskopische Reposition einer Strinhöhlenvorderwandfraktur	77.14.13↔	S Knchnzs oh Knchdrchr an Krpl u Mtkrpl, Drain
76.78.20↔	Geschlossene Reposition einer Orbitafraktur	77.14.99↔	S Knchnzs oh Knchdrchr an Krpl u Mtkrpl, S
76.78.21↔	Endoskopische Reposition einer Orbitafraktur	77.15.00↔	Sonstige Knochinzis ohne Knochdurchtr a Fem, n.n.bez.
76.78.99↔	Sonstige geschl Reposition e Gesichtsschäfx, sonstige	77.15.10↔	S Knchnzs oh Knchdrchr a (snst) Fm, Explr u Knchnb
76.79.00↔	Sonstige offene Reposition e Gesichtsschäfx, n.n.bez.	77.15.11↔	Sonstige Knochinzis ohne Knochdurchtr a Fem, Fremdkentf
76.79.10↔	Sonstige offene Reposition einer Fraktur des Orbitadaches	77.15.12↔	S Knchnzs oh Knchdrchr a Fm, Enl u Entf e Mdrträg
76.79.11↔	Sonstige offene Reposition e Fx d lateralen Orbitawand	77.15.13↔	Sonstige Knocheninzision ohne Knochdurchtr a Fem, Drain
76.79.19↔	Sonstige offene Reposition einer sonstigen Orbitafraktur	77.15.20↔	S Knchnzs oh Knchdrchr a Fm, Explr u Knchnb a Schnklh
76.79.20↔	Sonstige offene Reposition einer Stirnhöhlenwandfraktur	77.15.99↔	Sonstige Knochinzis ohne Knochdurchtr a Fem, sonstige
76.79.30↔	Sonstige off Rep e nasoethmoidalen Mittgesichtsfraktur	77.16.00↔	So Knochinzis oh Knochdurchtr an d Patel, n.n.bez.
76.79.31↔	Sonstige off Rep e zentrolateralen Mittgesichtsfraktur	77.16.10↔	S Knchnzs oh Knchdrchr an d Ptl, Explr u Knchnb
76.79.39↔	Sonstige off Rep e sonstigen lat Mittgesichtsfraktur	77.16.11↔	So Knochinzis oh Knochdurchtr an d Patel, Fremdkentf
76.79.40↔	S off Rp kmbnriert Mtgtschtsfrktrn (Mrfchfx)	77.16.12↔	S Knchnzs oh Knchdrchr an d Ptl, Enl u Entf e Mdrträg
76.79.99↔	Sonstige offene Reposition e Gesichtsschäfx, sonstige	77.16.13↔	Sonstige Knochinzis oh Knochdurchtr an d Patella, Drain
76.91.00↔	Knochentransplantat an Gesichtsschädelknochen, n.n.bez.	77.16.99↔	So Knochinzis oh Knochdurchtr an d Patel, So
76.91.10↔	Transplantat an Gesichtsschädelknochen	77.17.00↔	So Knochinzis oh Knochdurchtr an Tib und Fib, n.n.bez.
76.91.11↔	Knochentransplantat an Gesichtsschädelknochen, gefäßgestielt	77.17.10↔	S Knchnzs oh Knchdrchr an Tb u Fb, Explr u Knchnb
76.91.99↔	Knochentransplantat an Gesichtsschädelknochen, sonstige	77.17.11↔	So Knochinzis oh Knochdurchtr an Tib u Fib, Fremdkentf
76.94↔	Offene Reposition einer Kiefergelenksluxation	77.17.12↔	S Knchnzs oh Knchdrchr an Tb u Fb, Enl u Entf e Mdrträg
76.97↔	Entfernen von internem OsteosynthMat vom GSchK	77.17.13↔	So Knochinzis oh Knochdurchtr an Tibia und Fib, Drain
77.00↔	Sequestrektomie, ohne Angabe der Lokalisation	77.17.99↔	So Knochinzis oh Knochdurchtr an Tibia und Fib, So
77.02.00↔	Sequestrektomie am Humerus, n.n.bez.	77.18.00↔	S Knchnzs oh Knchdrchr an Trsl u Mttrs, n.n.bz.
77.02.10↔	Sequestrektomie a Hum, ohne Einl e Medikamententrägers	77.18.10↔	Sonstige Knochinzis ohne Knochdurchtr a Talus, n.n.bez.
77.02.11↔	Sequestrektomie a Hum, mit Einl e Medikamententrägers		
77.02.99↔	Sequestrektomie am Humerus, sonstige		

- 21A
W02
- 77.18.11↔ S Knchnzs oh Knchdrchr a Tls, Explr u Knchnb
77.18.12↔ Sonstige Knochinzis oh Knochdurchtr a Talus, Fremdkentf
77.18.13↔ S Knchnzs oh Knchdrchr a Tls, Enl u Entf e Mdrtrg
77.18.14↔ Sonstige Knochinzis ohne Knochdurchtr a Talus, Drain
77.18.19↔ Sonstige Knochinzis ohne Knochdurchtr a Talus, sonstige
77.18.20↔ Sonstige Knochinzis oh Knochdurchtr a Kalkan, n.n.bez.
77.18.21↔ S Knchnzs oh Knchdrchr a Klkn, Explr u Knchnb
77.18.22↔ So Knochinzis oh Knochdurchtr a Kalkan, Fremdkentf
77.18.23↔ S Knchnzs oh Knchdrchr a Klkn, Enl u Entf e Mdrtrg
77.18.24↔ Sonstige Knochinzis ohne Knochdurchtr a Kalkan, Drain
77.18.29↔ Sonstige Knochinzis oh Knochdurchtr a Kalkan, sonstige
77.18.30↔ So Knochinzis oh Knochdurchtr an sonst Tarsal, n.n.bez.
77.18.31↔ S Knchnzs oh Knchdrchr an snst Trsl, Explr u Knchnb
77.18.32↔ S Knchnzs oh Knchdrchr an snst Trsl, Frmdkntf
77.18.33↔ S Knchnzs oh Knchdrchr an snst Trsl, Enl u Entf e Mdrtrg
77.18.34↔ So Knochinzis oh Knochdurchtr an sonst Tarsalia, Drain
77.18.39↔ So Knochinzis oh Knochdurchtr an sonstigen Tarsalia, So
77.18.40↔ So Knochinzis oh Knochdurchtr an Metatars, n.n.bez.
77.18.41↔ S Knchnzs oh Knchdrchr an Mtrrs, Explr u Knchnb
77.18.42↔ So Knochinzis oh Knochdurchtr an Metatars, Fremdkentf
77.18.43↔ S Knchnzs oh Knchdrchr an Mtrrs, Enl u Entf e Mdrtrg
77.18.44↔ Sonstige Knochinzis oh Knochdurchtr an Metatars, Drain
77.18.49↔ So Knochinzis oh Knochdurchtr an Metatars, So
77.18.99↔ So Knochinzis oh Knochdurchtr an Tarsal u Metatars, So
77.19.00↔ Knochinzis an and näher bez Knoch, ohne Gschk, n.n.bez.
77.19.10↔ Knchnzs a.a.bz. Knch, oh Gschk, Knchnzs an PhilHnd, Explr/Knchnb
77.19.11↔ Knchnzs aanbz Knch,oh Gschk,Knchnzs an Phl Hnd,Frmdkntf
77.19.12↔ Kniz aanbz Kn,oh Gschk,Kniz a d Phl d Hnd,Enl u EntfMdrtr
77.19.13↔ Knchnzs aanbz Knch,oh Gschk,Knchnzs an Phl d Hnd,Drain
77.19.19↔ Knchnzs an and näh bz Knch, oh Gschk, S Knchnzs an Phl d Hnd
77.19.20↔ Knchnzs a.a.bz. Knch, oh Gschk, Knchnzs anWs, Explr/Knchnb
77.19.21↔ Knchnzs an and näh bz Knch, oh Gschk, Knchnzs an d Ws, Frmdkntf
77.19.22↔ Knchnzs a.a.bz. Knch, oh Gschk, Knchnzs anWs, Enl/EntfMdrtr
77.19.23↔ Knchnzs an and näh bz Knch, oh Gschk, Knchnzs an d Ws, Drain
77.19.29↔ Knchnzs an and näh bz Knch, oh Gschk, S Knchnzs an d Ws
77.19.30↔ Knchnzs a.a.bz. Knch, oh Gschk, Knchnzs Bcknkn, Explr/Knchnb
77.19.31↔ Knchnzs an and näh bz Knch, oh Gschk, Knchnzs a Bcknkn, Frmdkntf
77.19.32↔ Knchnzs a.a.bz. Knch, oh Gschk, Knchnzs Bcknkn, Enl/EntfMdrtr
77.19.33↔ Knchnzs an and näh bz Knch, oh Gschk, Knchnzs a Bcknkn, Drain
77.19.39↔ Knchnzs an and näh bz Knch, oh Gschk, S Knchnzs a Bcknkn
77.19.40↔ Kniz aanbz Kn,oh Gschk,Kniz an D Phl d Fsss,Explr u Knb
77.19.41↔ Knchnzs a.a.bz. Knch oh Gschk, Knchnzs anPhlFsss, Frmdkntf
77.19.42↔ Kniz aanbz Kn,oh Gschk,Kniz a d Phl d Fs,Enl EntfMdrtr
77.19.43↔ Knchnzs aanbz Knch,oh Gschk,Knchnzs an Phl d Fsss,Drain
77.19.49↔ Knchnzs an and näh bz Knch, oh Gschk, S Knchnzs an D Phl d Fsss
77.19.90↔ Kniz aanbz Kn,oh Gschk,Kniz an snst näh bz Kn,Explr u Knb
77.19.91↔ Kniz aanbz Kn,oh Gschk,Kniz an snst näh bz Kn,Frmdkntf
77.19.92↔ Kniz aanbz Kn,oh Gschk,Kniz s nbz Kn,Enl u EntfMdrtr
77.19.93↔ Knchnzs a.a.bz. Knch, oh Gschk, Knchnzs an s.n.bz Knch, Drain
77.19.99↔ Knochinzis an and näher bez Knoch, ohne Gschk, sonstige
77.20↔ Keilosteotomie, ohne Angabe der Lokalisation
77.21.00↔ Keilosteot an Skapula, Klav, Rip und Sternum, n.n.bez.
77.21.10↔ Keilsteot an Skp, Klv, Rp u Strn, Keilsteot an Skp
77.21.11↔ Keilsteot an Skp, Klv, Rp u Strn, Keilsteot an Klv
77.21.20↔ Keilsteot an Skp, Klv, Rp u Strn, Keilsteot an e Rpp
77.21.21↔ Keilsteot an Skp, Klv, Rp u Strn, Keilsteot a Strn
77.21.99↔ Keilosteot an Skapula, Klav, Rip und Sternum, sonstige
77.22↔ Keilosteotomie am Humerus
77.23↔ Keilosteotomie an Radius und Ulna
77.24↔ Keilosteotomie an Karpalia und Metakarpalia
77.25.00↔ Keilosteotomie am Femur, n.n.bez.
77.25.10↔ Keilosteotomie am Femur, Keilosteotomie am Schenkelhals
77.25.20↔ Keilosteotomie am Femur, Keilosteotomie am sonstigen Femur
77.25.99↔ Keilosteotomie am Femur, sonstige
77.27.00↔ Keilosteotomie an Tibia und Fibula, n.n.bez.
77.27.10↔ Keilosteotomie an Tibia und Fibula, Keilosteotomie an der Tibia
77.27.20↔ Keilosteotomie an Tibia und Fibula, Keilosteotomie an der Fibula
77.27.99↔ Keilosteotomie an Tibia und Fibula, sonstige
77.28.00↔ Keilosteotomie an Tarsalia und Metatarsalia, n.n.bez.
77.28.10↔ Keilosteot an Tarsalia und Metatars, Keilosteot a Talus
77.28.20↔ Keilosteot an Tarsal und Metatars, Keilosteot a Kalkan
77.28.30↔ Keilsteot an Trsl u Mtrrs, Keilsteot an snst Trsl
77.28.40↔ Keilosteot an Tarsal u Metatars, Keilosteot an Metatars
77.28.99↔ Keilosteotomie an Tarsalia und Metatarsalia, sonstige
77.29.20↔ S Keilsteot an and näh bz Knch, auss Gschk, Keilsteot a Wrbl
77.29.30↔ S Keilsteot an and näh bz Knch, auss Gschk, Keilsteot a Bcknkn
77.29.40↔ S Keilsteot aanbz Knch,auss Gschk,Keilsteot an Phl Fss
77.30↔ Sonstige Knochendurchtrennung, ohne Angabe der Lokalisation
77.31.00↔ So Knochdurchtr an Skap, Klav, Rip und Stern, n.n.bez.
77.31.10↔ S Knchdrchr an Skp, Klv, Rp u Strn, S Knchdrchr an Skp
77.31.11↔ S Knchdrchr an Skp, Klv, Rp u Strn, S Knchdrchr an Klv
77.31.99↔ So Knochdurchtr an Skap, Klav, Rip und Sternum, So
77.32.00↔ Sonstige Knochendurchtrennung am Humerus, n.n.bez.
77.32.10↔ So Knochdurchtr a Hum, Kortikot b Segmenttra a Hum
77.32.99↔ Sonstige Knochendurchtrennung am Humerus, sonstige
77.33.00↔ Sonstige Knochendurchtrennung an Radius und Ulna, n.n.bez.
77.33.10↔ S Knchdrchr an Rd u Uln, Krkt b Sgmnttr an Rd u Uln
77.33.20↔ S Knchdrchr an Rd u Uln, Knchdrchr an dstr Uln u Ulnschft
77.33.99↔ Sonstige Knochendurchtrennung an Radius und Ulna, sonstige
77.34.00↔ So Knochdurchtr an Karpal und Metakarpal, n.n.bez.
77.34.10↔ S Knchdrchr an Krpl u Mtrkrpl, (D)Rtitionssttm an Krpl u Mtrkrpl
77.34.11↔ S Knchdrchr an Krpl&Mtrkrpl,Kmpl(mhrd)Osteot an Krpl&Mtrkrpl
77.34.99↔ So Knochdurchtr an Karpal und Metakarpal, So
77.35.00↔ Sonstige Knochendurchtrennung am Femur, n.n.bez.
77.35.10↔ So Knochdurchtr a Fem, (De)Rotationsosttom a Schenkelh
77.35.11↔ S Knchdrchr a Fm, Krkt b Sgmnttr a Schnklh
77.35.12↔ S Knchdrchr a Fm, Kmpl (mhrd) Osteot (m Achsnk) a Schnklh
77.35.19↔ So Knochdurchtr a Fem, So Knochdurchtr a Schenkelh
77.35.20↔ S Knchdrchr a Fm, (D)Rtitionssttm an snst Teil d Fmrs
77.35.21↔ S Knchdrchr a Fm, Krkt b Sgmnttr an snst Teil d Fmrs
77.35.22↔ S Knchdrchr a Fm,Kmpl(mhrd)Osteot(m Achsnk)an snst Teil d Fmrs
77.35.23↔ S Knchdrchr a Fm, S Knchdrchr an snst Teil d Fmrs
77.35.99↔ Sonstige Knochendurchtrennung am Femur, sonstige
77.37.00↔ Sonstige Knochendurchtrennung an Tibia und Fibula, n.n.bez.
77.37.10↔ S Knchdrchr an Tb u Fb, (D)Rtitionssttm an d Tb
77.37.11↔ S Knchdrchr an Tb u Fb,Vlgsiernd o vrsiernd(D)Rtitionssttm an Tb
77.37.12↔ S Knchdrchr an Tb u Fb, Krkt b Sgmnttr an d Tb
77.37.13↔ S Knchdrchr an Tb u Fb, Kmpl (mhrd) Osteot (m Achsnk) an d Tb
77.37.19↔ So Knochdurchtr an Tib u Fib, So Knochdurchtr an d Tib
77.37.20↔ S Knchdrchr an Tb u Fb, (D)Rtitionssttm an d Fb
77.37.21↔ S Knchdrchr an Tb u Fb, Krkt b Sgmnttr an d Fb
77.37.22↔ S Knchdrchr an Tb u Fb, Kmpl (mhrd) Osteot (m Achsnk) an d Fb
77.37.29↔ So Knochdurchtr an Tib u Fib, So Knochdurchtr an d Tib
77.37.99↔ Sonstige Knochendurchtrennung an Tibia und Fibula, sonstige
77.38.00↔ So Knochdurchtr an Tarsalia und Metatars, n.n.bez.
77.38.10↔ S Knchdrchr an Trsl u Mtrrs, (D)Rtitionssttm an Trsl
77.38.11↔ S Knchdrchr an Trsl u Mtrrs, Krkt b Sgmnttr an Trsl
77.38.12↔ S Knchdrchr an Trsl&Mtrrs,Kmpl(mhrd)Osteot(m Achsnk)an Trsl
77.38.19↔ S Knchdrchr an Trsl u Mtrrs, S Knchdrchr an Trsl
77.38.29↔ S Knchdrchr an Trsl u Mtrrs, S Knchdrchr an Mtrrs
77.38.99↔ So Knochdurchtr an Tarsalia und Metatars, So
77.39.00↔ S Knchdrchr an and näh bz Knch, auss Gschk, n.n.bez.
77.39.10↔ Knchdrchr a.a.bz. Knch, auss Gschk, (D)Rtitionssttm an PhlHnd
77.39.19↔ Knchdrchr a.a.bz. Knch, auss Gschk, Knchdrchr an PhlHnd
77.39.30↔ S Knchdrchr an and näh bz Knch, auss Gschk, (D)Rtitionssttm an B
77.39.31↔ S Knchdrchr an and näh bz Knch, auss Gschk, Krkt b Sgmnttr an B

77.39.32↔	S Knchtr aanbz Kn,auss Gschk,Kmpl(md)Osteot(m Achsnk)a B	77.64.99↔	Lok Res von Knochläs o Gew an Karpal u Metakarpal, So
77.39.39↔	S Knchdrchtr an and näh bz Knch, auss Gschk, S Knchdrchtr a B	77.65.00↔	Lokale Resektion von Knochläs oder Gew a Fem, n.n.bez.
77.39.40↔	S Knchdrchtr an and näh bz Knch, auss Gschk, Krnt an Phl d Fsss	77.65.20↔	Lok Resektion von Knochläs oder Gew a Fem, Debr a Fem
77.39.49↔	Knchdrchtr a.a.bz. Knch, auss Gschk, Knchdrchtr an PhlFsss	77.65.99↔	Lokale Resektion von Knochläs oder Gew a Fem, sonstige
77.39.99↔	So Knchdurchtr an and näh bez Knoch, auss Gschk, So	77.67.00↔	Lok Res von Knochläs o Gew an Tibia und Fib, n.n.bez.
77.40.00↔	Knochenbiopsie, ohne Angabe der Lokalisation, n.n.bez.	77.67.10↔	Lokale Resektion von Knochenläsion oder -gewebe an Tibia
77.40.10↔	Knochbiops, ohne Ang d Lok, Perkutane (Nadel) Biops	77.67.11↔	Lokale Resektion von Knochenläsion oder -gewebe an Fibula
77.40.20↔	Knochbiops, ohne Ang d Lokalisation, Offene Knochbiops	77.67.20↔	Lok Res von Knochläs o Gew an Tib und Fib, Debr an Tib
77.40.99↔	Knochenbiopsie, ohne Angabe der Lokalisation, sonstige	77.67.21↔	Lok Res von Knochläs o Gew an Tib und Fib, Debr an Fib
77.41.00↔	Knochbiops von Skapula, Klav, Rip und Sternum, n.n.bez.	77.67.99↔	Lok Res von Knochläs o Gew an Tibia und Fib, sonstige
77.41.10↔	Knchbiops v Skp, Klv, Rp u Strn, Prkt (Nd) Biops	77.68.00↔	Lok Res v Knochläs o Gew an Tarsal u Metatars, n.n.bez.
77.41.20↔	Knochbiops von Skap, Klav, Rip u Stern, Off Knochbiops	77.68.10↔	Lokale Resektion von Knochenläsion oder -gewebe an Tarsalia
77.41.99↔	Knochbiops von Skapula, Klav, Rip und Sternum, sonstige	77.68.11↔	Lokale Resektion von Knochenläsion oder -gewebe an Metatarsalia
77.42.00↔	Knochenbiopsie am Humerus, n.n.bez.	77.68.20↔	Lk Rs v Knchläs o Gw an Trsl u Mtrrs, Dbr an Trsl
77.42.10↔	Knochenbiopsie am Humerus, Perkutane (Nadel-) Biopsie	77.68.21↔	Lk Rs v Knchläs o Gw an Trsl u Mtrrs, Dbr an Mtrrs
77.42.20↔	Knochenbiopsie am Humerus, Offene Knochenbiopsie	77.68.99↔	Lok Res von Knochläs o Gew an Tarsal und Metatars, So
77.42.99↔	Knochenbiopsie am Humerus, sonstige	77.69.10↔	Lok Resektion von Knochläs o Gew an Phalangen d Hand
77.43.00↔	Knochenbiopsie an Radius und Ulna, n.n.bez.	77.69.11↔	Lokale Resektion von Knochenläsion oder -gewebe an Wirbelkörpern
77.43.10↔	Knochenbiopsie an Radius und Ulna, Perkutane (Nadel-) Biopsie	77.69.12↔	Lokale Resektion von Knochenläsion oder -gewebe am Becken
77.43.20↔	Knochenbiopsie an Radius und Ulna, Offene Knochenbiopsie	77.69.13↔	Lok Resektion von Knochläs o Gew an Phalangen d Fusses
77.43.99↔	Knochenbiopsie an Radius und Ulna, sonstige	77.69.20↔	Lk Rs Knchläs/Gw a.a.bz. Knch, auss Gschk, Dbr an PhlHnd
77.44.00↔	Knochenbiopsie an Karpalia und Metakarpalia, n.n.bez.	77.69.21↔	Lk Rs v Knchläs o Gw an and näh bz Knch, auss Gschk, Dbr an d Ws
77.44.10↔	Knochbiops an Karpal u Metakarpal, Perkut (Nad) Biops	77.69.22↔	Lk Rs v Knchläs o Gw an and näh bz Knch, auss Gschk, Dbr a B
77.44.20↔	Knochbiops an Karpal und Metakarpal, Offene Knochbiops	77.69.23↔	Lk RsKnchläs/Gw a.a.bz. Knch, auss Gschk, Dbr an PhlFsss
77.44.99↔	Knochenbiopsie an Karpalia und Metakarpalia, sonstige	77.82↔	Sonstige partielle Knochenresektion am Humerus
77.45.00↔	Knochenbiopsie am Femur, n.n.bez.	77.83↔	Sonstige partielle Knochenresektion an Radius und Ulna
77.45.10↔	Knochenbiopsie am Femur, Perkutane (Nadel-) Biopsie	77.84↔	Sonstige partielle Knochenresektion an Karpalia und Metakarpalia
77.45.20↔	Knochenbiopsie am Femur, Offene Knochenbiopsie	77.85↔	Sonstige partielle Knochenresektion am Femur
77.45.99↔	Knochenbiopsie am Femur, sonstige	77.86↔	Sonstige partielle Knochenresektion aus der Patella
77.46.00↔	Knochenbiopsie an der Patella, n.n.bez.	77.87.00↔	Sonstige partielle Knoches an Tibia und Fib, n.n.bez.
77.46.10↔	Knochenbiopsie an der Patella, Perkutane (Nadel-) Biopsie	77.87.10↔	Sonstige partielle Knochenresektion an Tibia
77.46.20↔	Knochenbiopsie an der Patella, Offene Knochenbiopsie	77.87.11↔	Sonstige partielle Knochenresektion an Fibula
77.46.99↔	Knochenbiopsie an der Patella, sonstige	77.87.99↔	Sonstige partielle Knoches an Tibia und Fib, sonstige
77.47.00↔	Knochenbiopsie an Tibia und Fibula, n.n.bez.	77.88↔	Sonstige partielle Knochenresektion an Tarsalia und Metatarsalia
77.47.10↔	Knochenbiopsie an Tibia und Fibula, Perkutane (Nadel-) Biopsie	77.89.00↔	S Prt Knchrs an and näh bz Knch, auss Gschk, n.n.bez.
77.47.20↔	Knochenbiopsie an Tibia und Fibula, Offene Knochenbiopsie	77.89.10↔	Sonstige partielle Knochenresektion an Phalangen der Hand
77.47.99↔	Knochenbiopsie an Tibia und Fibula, sonstige	77.89.20↔	Sonstige Part Knoches an e Wirbelkörper, Densresektion
77.48.00↔	Knochenbiopsie an Tarsalia und Metatarsalia, n.n.bez.	77.89.21↔	Sonstige partielle Knochenresektion an einem Wirbel, Corpus
77.48.10↔	Knochbiops an Tarsal und Metatars, Perkut (Nad) Biops	77.89.22↔	Sonstige partielle Knoches an e Wirbel, sonstige Teile
77.48.20↔	Knochbiops an Tarsalia und Metatars, Offene Knochbiops	77.89.30↔	Sonstige partielle Knochenresektion am Becken
77.48.99↔	Knochenbiopsie an Tarsalia und Metatarsalia, sonstige	77.89.40↔	Sonstige partielle Knochenresektion an Phalangen des Fusses
77.49.00↔	Knochbiops an and näher bez Knoch, auss Gschk, n.n.bez.	77.89.99↔	So Part Knoches an and näh bez Knoch, auss Gschk, So
77.49.20↔	Knbiop aanbz Kn,auss Gschk,Knbiop a d Ws,Prkt(Nd)Biop	77.90↔	Totale Knochenresektion, ohne Angabe der Lokalisation
77.49.21↔	Knchbiops a.a.bz. Knch/auss Gschk/Knchbiops an Ws/Off Knchbiops	77.91.00↔	Totale Res von Skapula, Klav, Rip und Sternum, n.n.bez.
77.49.40↔	Knbiop and nbz Kn,auss Gschk,Knbiop Phl d Fs,Prk (Nd)Biop	77.91.10↔	Totale Resektion von Skapula und Klavikula
77.49.41↔	Knbiop aanbz Kn,auss Gschk,Knbiop a Phl d Fs,Off Knbiop	77.91.11↔	Totale Resektion einer Rippe
77.49.90↔	Knchbiops an and näh bz Knch, auss Gschk, Prkt (Nd) Biops	77.91.12↔	Totale Resektion einer Halsrippe
77.49.91↔	Knchbiops an and näh bz Knch, auss Gschk, Off Knchbiops	77.91.13↔	Totale Resektion des Sternums
77.49.99↔	Knochbiops an and näher bez Knoch, auss Gschk, sonstige	77.91.99↔	Totale Res von Skapula, Klav, Rip und Sternum, sonstige
77.51↔	PlastReko Hallvalg mExostRskt/WeichtKorr/OsteotOml	77.92↔	Totale Humerusresektion
77.52↔	PlastReko Hallvalg mExostResekt/WeichtKorr/Arthrod	77.93↔	Totale Resektion von Radius und Ulna
77.53↔	PlastReko bHallux valg m andExostResek uWeichtKorr	77.94↔	Totale Resektion von Karpalia und Metakarpalia
77.54↔	Resektion oder Korrekturosteotomie bei Digitus quintus varus	77.95↔	Totale Femur-Resektion
77.58↔	Sonstige Res, Arthrod und plast Reko an Zehen	77.96↔	Totale Patella-Resektion
77.59↔	Sonstige Exostosenresektion bei Hallux valgus	77.97.00↔	Totale Resektion von Tibia und Fibula, n.n.bez.
77.60↔	Lok Res von KnochLäs oder -gew, ohne Ang der Lok	77.97.10↔	Totale Resektion von Tibia
77.61.10↔	Lok Resektion von Knochläs o Gew an Skapula und Klav	77.97.11↔	Totale Resektion von Fibula
77.61.20↔	Lk Rs v Knchläs o Gw an Skp, Klv, Rp u Strn, Dbr an Skp u Klv	77.97.99↔	Totale Resektion von Tibia und Fibula, sonstige
77.62.00↔	Lokale Resektion von Knochläs oder Gew a Hum, n.n.bez.	77.98.00↔	Totale Resektion von Tarsalia und Metatarsalia, n.n.bez.
77.62.20↔	Lok Resektion von Knochläs oder Gew a Hum, Debr a Hum	77.98.10↔	Totale Resektion von Tarsalia
77.62.99↔	Lokale Resektion von Knochläs oder Gew a Hum, sonstige	77.98.11↔	Totale Resektion von Metatarsalia
77.63.00↔	Lok Res von Knochläs o Gew an Rad und Ulna, n.n.bez.	77.98.99↔	Totale Resektion von Tarsalia und Metatarsalia, sonstige
77.63.20↔	Lk Rs v Knchläs o Gw an Rd u Uln, Dbr an Rd u Uln	77.99.00↔	Tt Knchrskt an and näh bz Knch, auss Gschk, n.n.bez.
77.63.99↔	Lok Res von Knochläs o Gew an Rad und Ulna, sonstige	77.99.10↔	Totale Knochenresektionen an Phalangen der Hand
77.64.00↔	Lk Rs v Knchläs o Gw an Krpl u Mtkrpl, n.n.bez.		
77.64.20↔	Lk Rs v Knchläs o Gw an Krpl u Mtkrpl, Dbr an Krpl u Mtkrpl		

77.99.20↔	Totale Resektion eines Wirbelkörpers	78.09.19↔	S Knchtx an Phl Hnd(zB Atg Spng,krtksp Spn,N Gfgstiels Tx)
77.99.30↔	Totale Knochenresektionen am Becken	78.09.30↔	Knchtx a Be, Gefgestielt mit mikrovasculärer Anast
77.99.40↔	Totale Knochenresektionen an Phalangen des Fußes	78.09.31↔	Knchtx a Be, Gefgestielt ohne mikrovasculäre Anast
77.99.99↔	Totale Knochresekt an and näh bez Knoch, auss Gschk, So	78.09.32↔	Knochentransplantation am Becken, allogen
78.00↔	Knochentransplantation, ohne Angabe der Lokalisation	78.09.33↔	Knorpel-Knochentransplantation am Becken
78.01.00↔	Knchtx an Skapula, Klav, Rippen und Sternum, n.n.bez.	78.09.39↔	S Knchtx a B (z.B. Atg Spng, krtksp Spn, N Gfgstiels Tx)
78.01.10↔	Knchtx an Skap und Klav, Gefgestielt m mikrovask Anast	78.09.40↔	Knchtx an Phal d Fußes, Gefgestielt m mikrovask Anast
78.01.11↔	Knchtx an Skap u Klav, Gefgestielt oh mikrovask Anast	78.09.41↔	Knchtx an Phal d Fußes, Gefgestielt oh mikrovask Anast
78.01.12↔	Knochentransplantation an Skapula und Klavikula, allogen	78.09.42↔	Knorpel-Knochentransplantation an Phalangen des Fußes
78.01.13↔	Knorpel-Knochentransplantation an Skapula und Klavikula	78.09.49↔	S Knchtx an Phl Fßs(zB Atg Spng,krtksp Spn,N Gfgstiels Tx)
78.01.19↔	Knchtx an Skp u Klv, S (z.B. Spng, krtksp Spn, N Gfgstiels Tx)	78.09.90↔	Knchtx an And näh bz Knch, auss Gschk, Gfgstielt m mkrvsk Anast
78.01.20↔	Knochentransplantation an Rippen und Sternum, alle Eingriffe	78.09.91↔	Knchtx an And näh bz Knch, auss Gschk, Gfgstielt oh mkrvsk Anast
78.01.99↔	Knchtx an Skapula, Klav, Rippen und Sternum, sonstige	78.09.92↔	Knchtx an And näher bez Knoch, auss Gschk, allog
78.02.00↔	Knochentransplantation am Humerus, n.n.bez.	78.09.98↔	S Knchtx a ad nbz Kn,auss Gschk (zB Atg Spng,ksp Span,n Gfgst Tx)
78.02.10↔	Knchtx a Hum, Gefgestielt mit mikrovasculärer Anast	78.09.99↔	Knchtx an And näher bez Knoch, auss Gschk, sonstige
78.02.11↔	Knchtx a Hum, Gefgestielt ohne mikrovasculäre Anast	78.10↔	Anlegen eines Fixateur externe, ohne Angabe der Lokalisation
78.02.12↔	Knochentransplantation am Humerus, allogen	78.11.00↔	Anl e Fxt ext an Skp, Klv, Rp u Strm (nkl. Rp v Fx), n.n.bez.
78.02.13↔	Knorpel-Knochentransplantation am Humerus	78.11.10↔	Geschl Rep e Fx von Skap u Klav m Knochfix d Fixat ext
78.02.14↔	S Knchtx a Hm (z.B. Atg Spng, krtksp Spn, N Gfgstiels Tx)	78.11.11↔	Off Rep e einf Fx v Skap u Klav m Knochfix d Fixat ext
78.02.99↔	Knochentransplantation am Humerus, sonstige	78.11.12↔	Off Rp e Mhrfrgmfx v Klv u Skp m Knchfx d Fxt ext
78.03.00↔	Knochentransplantation an Radius und Ulna, n.n.bez.	78.11.20↔	Geschl Rep e Fx von Rip u Stern m Knochfix d Fixat ext
78.03.10↔	Knchtx an Rad und Ulna, Gefgestielt m mikrovask Anast	78.11.21↔	Off Rep e Fx von Rip und Sternum m Knochfix d Fixat ext
78.03.11↔	Knchtx an Rad und Ulna, Gefgestielt oh mikrovask Anast	78.11.99↔	Anl e Fxt ext an Skp, Klv, Rp u Strm (nkl. Rp v Fx), S
78.03.12↔	Knochentransplantation an Radius und Ulna, allogen	78.12.00↔	Anl e Fixat ext a Hum (inkl. Rep von Fx), n.n.bez.
78.03.13↔	Knorpel-Knochentransplantation an Radius und Ulna	78.12.10↔	Geschl Reposition e prox Humfx m Knochfix d Fixat ext
78.03.19↔	S Knchtx an Rd&Uln(zB Atg Spng,krtksp Spn,N Gfgstiels Tx)	78.12.11↔	Off Reposition e prox Humfx m Knochfix d Fixat ext
78.03.99↔	Knochentransplantation an Radius und Ulna, sonstige	78.12.90↔	Geschl Rep e sonstigen Humfx m Knochfix d Fixat ext
78.04.00↔	Knochentransplantation an Karpalia und Metakarpalia, n.n.bez.	78.12.91↔	Off Reposition e sonstigen Humfx m Knochfix d Fixat ext
78.04.10↔	Knchtx an Krpl u Mtkrpl, Gfgstielt m mkrvsk Anast	78.12.99↔	Anl e Fixat ext a Hum (inkl. Rep von Fx), sonstige
78.04.11↔	Knchtrnsp an Krpl u Mtkrpl, Gfgstielt oh mkrvsk Anast	78.13.00↔	Anl e Fixat ext an Rad u Uln (inkl. Rep v Fx), n.n.bez.
78.04.12↔	Knochentransplantation an Karpalia und Metakarpalia, allogen	78.13.10↔	Geschl Reposition e dist Radfx m Knochfix d Fixat ext
78.04.13↔	Knorpel-Knochentransplantation an Karpalia und Metakarpalia	78.13.11↔	Geschl Rep e sonstigen Radfx m Knochfix d Fixat ext
78.04.19↔	Knchtx an Krpl/Mtkrpl (Atg Spng, krtksp Spn, N Gfgstiels Tx)	78.13.12↔	Off Reposition e dist Radfx m Knochfix d Fixat ext
78.04.99↔	Knochentransplantation an Karpalia und Metakarpalia, sonstige	78.13.13↔	Off Reposition e sonstigen Radfx m Knochfix d Fixat ext
78.05.00↔	Knochentransplantation am Femur, n.n.bez.	78.13.20↔	Geschl Reposition e Ulnafraktur m Knochfix d Fixat ext
78.05.10↔	Knchtx a Fem, Gefgestielt mit mikrovasculärer Anast	78.13.99↔	Anl e Fixat ext an Rad und Ulna (inkl. Rep von Fx), So
78.05.11↔	Knchtx a Fem, Gefgestielt, ohne mikrovasculäre Anast	78.14.00↔	Anl e Fxt ext an Krpl u Mtkrpl (nkl. Rp v Fx), n.n.bez.
78.05.12↔	Knochentransplantation am Femur, allogen	78.14.10↔	Geschl Rp e Fx an Krpl u Mtkrpl m Knchfx d Fxt ext
78.05.13↔	Knorpel-Knochentransplantation am Femur	78.14.11↔	Off Rp e Fx an Krpl u Mtkrpl m Knchfx d Fxt ext
78.05.19↔	S Knchtx a Fm (z.B. Atg Spng, krtksp Spn, N Gfgstiels Tx)	78.14.99↔	Anl e Fxt ext an Krpl u Mtkrpl (nkl. Rp v Fx), S
78.05.99↔	Knochentransplantation am Femur, sonstige	78.15.00↔	Anl e Fixat ext a Fem (inkl. Rep von Fx), n.n.bez.
78.06.00↔	Knochentransplantation an der Patella, n.n.bez.	78.15.10↔	Off Rep e Schhfx u prox Femurf m Knochfix d Fixat ext
78.06.10↔	Knchtx an d Patella, Gefgestielt m mikrovask Anast	78.15.20↔	Off Rep e Femurschaffraktur m Knochfix d Fixat ext
78.06.12↔	Knochentransplantation an der Patella, allogen	78.15.30↔	Geschl Reposition e dist Femurf m Knochfix d Fixat ext
78.06.19↔	S Knchtx an d Ptl (z.B. Atg Spng, krtksp Spn, N Gfgstiels Tx)	78.15.31↔	Offene Reposition e dist Femurf m Knochfix d Fixat ext
78.06.20↔	Knchtx an d Ptl, Knchtrnsp, Gfgstielt, oh mkrvsk Anast	78.15.40↔	Geschl Rep e sonstigen Femurf m Knochfix d Fixat ext
78.06.99↔	Knochentransplantation an der Patella, sonstige	78.15.99↔	Anl e Fixat ext a Fem (inkl. Rep von Fx), sonstige
78.07.00↔	Knochentransplantation an Tibia und Fibula, n.n.bez.	78.16.00↔	Anl e Fixat ext an d Patel (inkl. Rep von Fx), n.n.bez.
78.07.10↔	Knchtx an d Tibia, Gefgestielt m mikrovasculärer Anast	78.16.10↔	Geschl Reposition e Fx d Patella m Knochfix d Fixat ext
78.07.11↔	Knchtx an d Tibia, Gefgestielt ohne mikrovask Anast	78.16.11↔	Offene Reposition e Fx d Patella m Knochfix d Fixat ext
78.07.12↔	Knochentransplantation an der Tibia, allogen	78.16.99↔	Anl e Fixat ext an d Patel (inkl. Rep von Fx), sonstige
78.07.13↔	Knorpel-Knochentransplantation an der Tibia	78.17.00↔	Anl e Fixat ext an Tib u Fib (inkl. Rep v Fx), n.n.bez.
78.07.19↔	S Knchtx an d Tb (z.B. Atg Spng, krtksp Spn, N Gfgstiels Tx)	78.17.10↔	Geschl Rep e Fx d prox Tibia m Knochfix d Fixat ext
78.07.20↔	Knchtx an d Fib, Gefgestielt mit mikrovasculärer Anast	78.17.11↔	Off Rep e einf Fx d prox Tibia m Knochfix d Fixat ext
78.07.21↔	Knchtx an d Fib, Gefgestielt ohne mikrovasculäre Anast	78.17.12↔	Off Rep e Mehrfragmfx d prox Tib m Knochfix d Fixat ext
78.07.22↔	Knochentransplantation an der Fibula, allogen	78.17.13↔	Off Rp e einf Tbiaschffrkr m Knchfx d Fxt ext
78.07.23↔	Knorpel-Knochentransplantation an der Fibula	78.17.14↔	Off Rep e einf Fx d dist Tibia m Knochfix d Fixat ext
78.07.29↔	S Knchtx an d Fb (z.B. Atg Spng, krtksp Spn, N Gfgstiels Tx)	78.17.15↔	Geschl Rep e sonst Tibiafraktur m Knochfix d Fixat ext
78.07.99↔	Knochentransplantation an Tibia und Fibula, sonstige	78.17.16↔	Off Rp e Mhrfrgmfx S Teil d Tb m Knchfx d Fxt ext
78.08.00↔	Knochentransplantation an Tarsalia und Metatarsalia, n.n.bez.	78.17.20↔	Off Rep e einf Fx d prox Fib m Knochfix d Fixat ext
78.08.10↔	Knchtx an Trsl u Mtrrs, Gfgstielt m mkrvsk Anast	78.17.21↔	Off Rep e Mehrfragmfx d prox Fib m Knochfix d Fixat ext
78.08.11↔	Knchtx an Trsl u Mtrrs, Gfgstielt oh mkrvsk Anast	78.17.22↔	Off Rep e einf Fx d Fibulasch m Knochfix d Fixat ext
78.08.12↔	Knochentransplantation an Tarsalia und Metatarsalia, allogen	78.17.23↔	Off Rp e Mhrfrgmfx d Fblsch m Knchfx d Fxt ext
78.08.13↔	Knorpel-Knochentransplantation an Tarsalia und Metatarsalia	78.17.24↔	Geschl Rep e dist Fibulafx m Knochfix d Fixat ext
78.08.19↔	Knchtx an Trsl/Mtrrs (Atg Spng, krtksp Spn, n Gfgstiels Tx)	78.17.25↔	Off Rep e einf Fx d dist Fib m Knochfix d Fixat ext
78.08.99↔	Knochentransplantation an Tarsalia und Metatarsalia, sonstige	78.17.26↔	Off Rep e Mehrfragmfx d dist Fib m Knochfix d Fixat ext
78.09.00↔	Knchtx an And näher bez Knoch, auss Gschk, n.n.bez.	78.17.27↔	Geschl Rep e sonstigen Fibulafx m Knochfix d Fixat ext
78.09.10↔	Knchtx an Phal d Hand, Gefgestielt m mikrovask Anast		
78.09.11↔	Knchtx an Phal d Hand, Gefgestielt oh mikrovask Anast		
78.09.12↔	Knochentransplantation an Phalangen der Hand, allogen		

78.17.99↔	Anl e Fixat ext an Tibia und Fib (inkl. Rep von Fx), So	78.29.19↔	Sonstige Verkürzungsosteotomie an Phalangen der Hand
78.18.00↔	Anl e Fxt ext an Trsl u Mtrrs (inkl. Rp v Fx), n.n.bz.	78.29.30↔	Temporäre Epiphyseodese am Becken
78.18.10↔	Geschl Rep e Kalkaneusfraktur m Knochfix d Fixat ext	78.29.31↔	Permanente Epiphyseodese am Becken
78.18.11↔	Gschl Rp e Fx S Trsl u Mtrrs m Knchfx d Fxt ext	78.29.32↔	Therapeutische Epiphyseolyse am Becken
78.18.12↔	Off Rp e einf Fx an snst Trsl u Mtrrs m Knchfx d Fxt ext	78.29.39↔	Sonstige Verkürzungsosteotomie am Becken
78.18.13↔	Off Rep e Fx an Kalkan und Talus m Knochfix d Fixat ext	78.29.40↔	Temporäre Epiphyseodese an Phalangen des Fußes
78.18.14↔	Off Rp e Mhrfrgmfx an snst Trsl m Knchfx d Fxt ext	78.29.41↔	Permanente Epiphyseodese an Phalangen des Fußes
78.18.15↔	Off Rp e Mhrfrgmfx an Mtrrs m Knchfx d Fxt ext	78.29.42↔	Therapeutische Epiphyseolyse an Phalangen des Fußes
78.18.99↔	Anl e Fxt ext an Trsl u Mtrrs (inkl. Rp v Fx), S	78.29.49↔	Sonstige Verkürzungsosteotomie an Phalangen des Fußes
78.19.10↔	Geschl Rep e Fx von Phal d Hand m Knochfix d Fixat ext	78.29.99↔	Verkürzungsosteotomie an and Ni näh bez Knoch, sonstige
78.19.11↔	Off Rep e Fx von Phal d Hand m Knochfix d Fixat ext	78.30↔	VerlängOsteot an Extrem, ohne Angabe der Lok
78.19.20↔	Geschl Reposition e Fx d Beckens m Knochfix d Fixat ext	78.31↔	Verlängerungsosteotomie an Skapula und Klavikula
78.19.21↔	Off Rp e Fx d Actblms m Knchfx / Trnsfxktion d Fxt ext	78.32↔	Verlängerungsosteotomie am Humerus
78.19.22↔	Off Rep e Fx So Teile d Beckens m Knochfix d Fixat ext	78.33↔	Verlängerungsosteotomie an Radius und Ulna
78.19.30↔	Geschl Rep e Fx v Phal d Fusses m Knochfix d Fixat ext	78.34↔	Verlängerungsosteotomie an Karpalia und Metakarpalia
78.19.31↔	Off Rep e Fx von Phal d Fusses m Knochfix d Fixat ext	78.35.00↔	Verlängerungsosteotomie am Femur, n.n.bez.
78.19.90↔	Geschl Rep e Fx So bez Knoch m Knochfix d Fixat ext	78.35.10↔	Verlängerungsosteotomie am Schenkelhals
78.19.91↔	Off Rep e Fx sonstiger bez Knoch m Knochfix d Fixat ext	78.35.19↔	Verlängerungsosteotomie an sonstigen Teilen des Femur
78.19.99↔	Anl e Fxt ext an And näh bz Knch, auss Gschk (Inkl. Rp v Fx), S	78.35.99↔	Verlängerungsosteotomie am Femur, sonstige
78.20↔	Verkürzungsosteotomie, ohne Angabe der Lokalisation	78.37↔	Verlängerungsosteotomie an Tibia und Fibula
78.21.00↔	Verkürzungsosteotomie an Skapula, Kalvikula, n.n.bez.	78.38.00↔	Verlängerungsosteotomie an Tarsalia und Metatarsalia, n.n.bez.
78.21.10↔	Temporäre Epiphyseodese an Skapula und Klavikula	78.38.10↔	Verlängerungsosteotomie am Calcaneus
78.21.11↔	Permanente Epiphyseodese an Skapula und Klavikula	78.38.19↔	Verlängerungsosteotomie an sonstigen Tarsalia
78.21.12↔	Therapeutische Epiphyseolyse an Skapula und Klavikula	78.38.20↔	Verlängerungsosteotomie an Metatarsalia
78.21.99↔	Verkürzungsosteotomie an Skapula, Klavikula, sonstige	78.38.99↔	Verlängerungsosteotomie an Tarsalia und Metatarsalia, sonstige
78.22.00↔	Verkürzungsosteotomie am Humerus, n.n.bez.	78.39.00↔	Verlängerungsosteotomie an and näh bez Knoch, n.n.bez.
78.22.10↔	Temporäre Epiphyseodese am Humerus	78.39.10↔	Verlängerungsosteotomie an Phalangen der Hand
78.22.11↔	Permanente Epiphyseodese am Humerus	78.39.20↔	Verlängerungsosteotomie am Becken
78.22.12↔	Therapeutische Epiphyseolyse am Humerus	78.39.30↔	Verlängerungsosteotomie an Phalangen des Fußes
78.22.99↔	Verkürzungsosteotomie am Humerus, sonstige	78.39.99↔	Verlängerungsosteotomie an and näh bez Knoch, sonstige
78.23.00↔	Verkürzungsosteotomie an Radius und Ulna, n.n.bez.	78.40↔	So plast Reko an Knochen, ohne Angabe der Lok
78.23.10↔	Temporäre Epiphyseodese an Radius und Ulna	78.41.00↔	So Plast Reko an Skap, Klav, Rip und Sternum, n.n.bez.
78.23.11↔	Permanente Epiphyseodese an Radius und Ulna	78.41.10↔	Sonstige plastische Rekonstruktion an Skapula und Klavikula
78.23.12↔	Therapeutische Epiphyseolyse an Radius und Ulna	78.41.20↔	Sonstige plastische Rekonstruktion an Rippen und Sternum
78.23.99↔	Verkürzungsosteotomie an Radius und Ulna, sonstige	78.41.30↔	S Plst Rk a Skp,Klv,Rp,Strn,Imp vrtkln exp prot Ttrp [VEPTR]
78.24.00↔	Verkürzungsosteotomie an Karpalia und Metakarpalia, n.n.bez.	78.41.99↔	So Plast Reko an Skap, Klav, Rip und Sternum, So
78.24.10↔	Temporäre Epiphyseodese an Karpalia und Metakarpalia	78.42↔	Sonstige plastische Rekonstruktion am Humerus
78.24.11↔	Permanente Epiphyseodese an Karpalia und Metakarpalia	78.43↔	Sonstige plastische Rekonstruktion an Radius und Ulna
78.24.12↔	Therapeutische Epiphyseolyse an Karpalia und Metakarpalia	78.44↔	Sonstige plastische Rekonstruktion an Karpalia und Metakarpalia
78.24.99↔	Verkürzungsosteotomie an Karpalia und Metakarpalia, sonstige	78.45↔	Sonstige plastische Rekonstruktion am Femur
78.25.00↔	Verkürzungsosteotomie am Femur, n.n.bez.	78.47.00↔	Sonstige plastische Rekonstruktion an Tibia und Fibula, n.n.bez.
78.25.10↔	Temporäre Epiphyseodese am Schenkelhals	78.47.10↔	Sonstige plastische Rekonstruktion an Tibia
78.25.11↔	Permanente Epiphyseodese am Schenkelhals	78.47.20↔	Sonstige plastische Rekonstruktion an Fibula
78.25.12↔	Therapeutische Epiphyseolyse am Schenkelhals	78.47.99↔	Sonstige plastische Rekonstruktion an Tibia und Fibula, sonstige
78.25.19↔	Sonstige Verkürzungsosteotomie am Schenkelhals	78.48↔	Sonstige plastische Rekonstruktion an Tarsalia und Metatarsalia
78.25.20↔	Temporäre Epiphyseodese an sonstigen Teilen des Femur	78.49.00↔	S Plst Rk an and näh bz Knch, auss Gschk, n.n.bz.
78.25.21↔	Permanente Epiphyseodese an sonstigen Teilen des Femur	78.49.10↔	Sonstige Plast Reko an and näh bez Knoch, n.n.bez.
78.25.22↔	Therapeutische Epiphyseolyse an sonstigen Teilen des Femur	78.49.11↔	Sonstige plastische Rekonstruktion an Phalangen der Hand
78.25.99↔	Verkürzungsosteotomie am Femur, sonstige	78.49.12↔	Sonstige plastische Rekonstruktion am Becken
78.27.00↔	Verkürzungsosteotomie an Tibia und Fibula, n.n.bez.	78.49.13↔	Sonstige plastische Rekonstruktion an Phalangen des Fußes
78.27.10↔	Temporäre Epiphyseodese an der Tibia	78.49.19↔	Sonstige Plast Reko an and näh bez Knoch, sonstige
78.27.11↔	Permanente Epiphyseodese an der Tibia	78.49.20↔	Wirbelkörperersatz (z.B. bei Kyphose), n.n.bez.
78.27.12↔	Therapeutische Epiphyseolyse an der Tibia	78.49.21↔	Wirbelkers d Implant (z.B. b Kyphose): 1 Wirbelk
78.27.19↔	Sonstige Verkürzungsosteotomie an der Tibia	78.49.22↔	Wirbelkers d Implant (z.B. b Kyphose): 2 Wirbelk
78.27.20↔	Temporäre Epiphyseodese an der Fibula	78.49.23↔	Wirbelkers d Implant (z.B. b Kyphose): 3 Wirbelk
78.27.21↔	Permanente Epiphyseodese an der Fibula	78.49.24↔	Wirbelkers d Implant (z.B. b Kyphose): 4 Wirbelk
78.27.22↔	Therapeutische Epiphyseolyse an der Fibula	78.49.25↔	Wirbelkers d Implant (z.B. b Kyphose): 5 o mehr Wirbelk
78.27.29↔	Sonstige Verkürzungsosteotomie an der Fibula	78.49.26↔	Wirbelkörperersatz d So Mat (z.B. b Kyphose), 1 Wirbelk
78.27.99↔	Verkürzungsosteotomie an Tibia und Fibula, sonstige	78.49.27↔	Wirbelkörperersatz d So Mat (z.B. b Kyphose), 2 Wirbelk
78.28.00↔	Verkürzungsosteotomie an Tarsalia und Metatarsalia, n.n.bez.	78.49.28↔	Wirbelkörperersatz d So Mat (z.B. b Kyphose), 3 Wirbelk
78.28.10↔	Temporäre Epiphyseodese an Tarsalia und Metatarsalia	78.49.29↔	Wirbelkörperersatz (z.B. bei Kyphose), sonstige
78.28.11↔	Permanente Epiphyseodese an Tarsalia und Metatarsalia	78.49.2a↔	Wirbelkers d So Mat (z.B. b Kyphose), 4 o mehr Wirbelk
78.28.12↔	Therapeutische Epiphyseolyse an Tarsalia und Metatarsalia	78.49.31↔	Kompl Reko d Ws (z.B. b Kyphose) d vord Abstützspan
78.28.20↔	Sonstige Verkürzungsosteotomie am Calcaneus	78.49.32↔	Kmpl Rk d Ws (z.B. b Kyphs) d Kyphtknie (z.B. n LndsthSlzr)
78.28.21↔	Sonstige Verkürzungsosteotomie an sonstigen Tarsalia	78.49.33↔	Kmpl Rk d Ws (z.B. b Kyphs) d Drs Krr oh vntrls Rleas
78.28.22↔	Sonstige Verkürzungsosteotomie an Metatarsalia	78.49.34↔	Kmpl Rk d Ws (z.B. b Kyphs) d Drs Krr m vntr Rleas
78.28.99↔	Verkürzungsosteotomie an Tarsalia und Metatarsalia, sonstige	78.49.35↔	Kompl Reko d Ws (z.B. b Kyphose) d dorsoventrale Korr
78.29.10↔	Temporäre Epiphyseodese an Phalangen der Hand	78.49.36↔	Klmt u plysgmntl Drs Lrdsspnd (DLS) n Zielk (z.B. b Kyphs)
78.29.11↔	Permanente Epiphyseodese an Phalangen der Hand	78.49.37↔	Klmt u tpl Subtrstt(zB n Thom/HYL,zB b Kyph)
78.29.12↔	Therapeutische Epiphyseolyse an Phalangen der Hand		

78.49.38↔	Klmt u monseg zervth Lordsp(zB n Msn,Urst/Smmns,zB b Kyphs)	78.52.99↔	Inn Knochfix ohne Reposition d Fx a Hum, sonstige
78.49.40↔	Kpl Rk Ws(zB Skl)wstl Epphysd mt Kl a FrmGdLg [SMA], 1 Kl	78.53.00↔	Inn Knochfix oh Rep d Fx an Rad und Ulna, n.n.bez.
78.49.41↔	Kmpl Rk d Ws(zb Skl)wstl Epphysd mt Kl a FrmGdLg [SMA], 2 Kl Klm	78.53.10↔	Revision von Osteosynthmat (oh Matwechs) an Radius
78.49.42↔	Kmpl Rk d Ws(zb Skl)wstl Epphysd mt Kl a FrmGdLg [SMA], 3 Kl Klm	78.53.20↔	Revision von Osteosynthmat (oh Matwechs) an Ulna
78.49.43↔	Kmpl Rk d Ws(zb Skl)wstl Epphysd mt Kl a FrmGdLg [SMA], 4 Kl Klm	78.53.99↔	Inn Knochfix oh Rep d Fx an Rad und Ulna, sonstige
78.49.44↔	Kmpl Rk d Ws(zb Skl)wstl Epphysd mt Kl a FrmGdLg [SMA], 5 Kl Klm	78.54.00↔	Inn Knochfix oh Rp d Fx an Krpl u Mtrkpl, n.n.bez.
78.49.45↔	Kmpl Rk d Ws(zb Skl)wstl Epphysd mt Kl a FrmGdLg [SMA], 6 Kl Klm	78.54.10↔	Rv v Osteosynthmt (h Mtwchs) an Krpl u Mtrkpl
78.49.46↔	Kmpl Rk d Ws(zb Skl)wstl Epphysd mt Kl a FrmGdLg [SMA], 7 Kl Klm	78.54.99↔	Inn Knochfix oh Rep d Fx an Karpal und Metakarpal, So
78.49.47↔	Kmpl Rk d Ws(zb Skl)wstl Epphysd mt Kl a FrmGdLg [SMA], 8 Kl Klm	78.55.00↔	Inn Knochfix ohne Reposition d Fx a Fem, n.n.bez.
78.49.48↔	Kmpl Rk d Ws(zb Skl)wstl Epphysd mt Kl a FrmGdLg [SMA], 9 Kl Klm	78.55.10↔	Revision von Osteosynthesematerial (oh Matwechs) a Fem
78.49.4a↔	Kmpl Rk d Ws(zb Skl)wstl Epphysd mt Kl a FrmGdLg [SMA], 10 Kl Klm	78.55.99↔	Inn Knochfix ohne Reposition d Fx a Fem, sonstige
78.49.4b↔	Kpl Rk Ws(zb Skl)wstl Epphysd mt Kl a FrmGdLg [SMA], 11 Kl Klm	78.56.00↔	Inn Knochfix oh Reposition d Fx an d Patella, n.n.bez.
78.49.4c↔	Kpl Rk Ws(zB Skl)wstl Epphysd mt Kl a FrmGdLg [SMA], 12 Kl	78.56.10↔	Revision von Osteosynthmat (oh Matwechs) an d Patella
78.49.4d↔	Kpl Rk Ws(zB Skl)wstl Epphysd mt Kl a FrmGdLg [SMA], 13 mhr Kl	78.56.99↔	Inn Knochfix oh Reposition d Fx an d Patella, sonstige
78.49.4e↔	Kompl Reko d Ws (z.B. b Skol) d dorsoventrale Epiphysod	78.57.00↔	Inn Knochfix oh Rep d Fx an Tibia und Fib, n.n.bez.
78.49.4f↔	Kmpl Rk d Ws (z.B. b Skl) d untrl Epphysd m drs Wrblfs	78.57.10↔	Revision von Osteosynthmat (oh Matwechs) an d Tibia
78.49.4g↔	Kmpl Rk d Ws (z.B. b Skl) d bitrl Epphysd m drs Wrblfs	78.57.20↔	Revision von Osteosynthmat (oh Matwechs) an d Fib
78.49.50↔	Drs o vnt instrmnt Krrktrspndyl (z.B. b Skl), n.n.bz.	78.57.99↔	Inn Knochfix oh Rep d Fx an Tibia und Fib, sonstige
78.49.51↔	Drs instrmnt Krrktrspndyl (z.B. b Skl), N prmstb, 3 bs 6 Sg	78.58.00↔	Inn Knochfix oh Rep d Fx an Tarsal u Metatars, n.n.bez.
78.49.52↔	Drs instrmnt Krrktrspndyl (z.B. b Skl), N prmstb, 7 bs 10 Sg	78.58.10↔	Rev v Osteosynthmat (oh Matwechs) an Tarsal u Metatars
78.49.53↔	Drs instrmnt Krrktrspndyl (z.B. b Skl), N prmstb, 11 o mhr Sg	78.58.99↔	Inn Knochfix oh Rep d Fx an Tarsalia und Metatars, So
78.49.54↔	Drs instrmnt Krrktrspndyl (z.B. b Skl), prmstb, 3 bs 6 Sg	78.59.00↔	Inn Knochfix oh Rp d Fx an and näh bz Knch, auss Gschk, n.n.bz.
78.49.55↔	Drs instrmnt Krrktrspndyl (z.B. b Skl), prmstb, 7 bs 10 Sg	78.59.10↔	Revision von Osteosynthmat (oh Matwechs) an Phal d Hand
78.49.56↔	Drs instrmnt Krrktrspndyl (z.B. b Skl), prmstb, 11 o mhr Sg	78.59.20↔	Rev von Osteosynthmat (oh Matwechs) an d Wirbelsäule
78.49.57↔	Vnt instrmnt Krrktrspndyl (z.B. b Skl), N prmstb, 3 bs 6 Sg	78.59.40↔	Rev von Osteosynthmat (oh Matwechs) an Phal d Fußes
78.49.58↔	Vnt instrmnt Krrktrspndyl (z.B. b Skl), N prmstb, 7 bs 10 Sg	78.59.90↔	Rv v Osteosynthmt (h Mtwchs) an and näh bz Knch, auss Gschk
78.49.59↔	Drs o vnt instrmnt Krrktrspndyl (z.B. b Skl), S	78.59.99↔	Inn Knochfix oh Rp d Fx an and näh bz Knch, auss Gschk, S
78.49.5a↔	Vnt instrmnt Krrktrspndyl (z.B. b Skl), N prmstb, 11 o mhr Sg	78.60.00↔	Knimplentf, ohne Ang d Lokalisation, n.n.bez.
78.49.5b↔	Vnt instrmnt Krrktrspndyl (z.B. b Skl), prmstb, 3 bs 6 Sg	78.60.05↔	Knimplentf, ohne Ang d Lok, Entf e Knoch(teil)ersatzes
78.49.5c↔	Vnt instrmnt Krrktrspndyl (z.B. b Skl), prmstb, 7 bs 10 Sg	78.60.08↔	Entfernung int KnochVerlängSystem
78.49.5d↔	Vnt instrmnt Krrktrspndyl (z.B. b Skl), prmstb, 11 o mhr Sg	78.60.99↔	Knimplentf, ohne Ang d Lokalisation, sonstige
78.49.60↔	Drs u vnt kmb instrmnt Krrktrspndyl (z.B. b Skl), n.n.bz.	78.61.00↔	Entf Impl Skap, Klav, Rippen, Sternum nnbez
78.49.61↔	Dor/vent instrmnt Krrktrspndyl (b Skl), N prmstb, 3 bs 6 Sg	78.61.01↔	Entf Impl Skap u Klav: Draht, intramedull
78.49.62↔	Drs/vnt kmb instrmnt Krrktrspndyl (b Skl), N prmstb, 7 bs 10 Sg	78.61.05↔	Knimplent a Skp,Klv,Rp,Strn,Entf Kn(teil)ers a Skp,Klv,Rp,Strn
78.49.63↔	Drs/vnt kmb instrmnt Krrktrspndyl (b Skl), N prmstb, 11/mhr Sg	78.61.08↔	Entf Impl Skap u Klav: sonst OS
78.49.64↔	Drs u vnt kmb instrmnt Krrktrspndyl(zB b Skl)prmstb,3-6Sg	78.61.11↔	Knochenimplantentfernung an Rippen und Sternum
78.49.65↔	Drs u vnt kmb instrmnt Krrktrspndyl(zB b Skl),prmstb,7 bs 10 Sg	78.61.99↔	Knimplentf an Skapula, Klav, Rip und Sternum, sonstige
78.49.66↔	Dor/vent instrmnt Krrktrspndyl, prmstb, 11/mhr Segmente	78.62.00↔	Knochenimplantentfernung am Humerus, n.n.bez
78.49.69↔	Drs u vnt kmb instrmnt Krrktrspndyl (z.B. b Skl), S	78.62.01↔	Entf Impl Humerus: intramed Draht, Schr
78.49.70↔	Komplexe Rekonstruktion der Wirbelsäule, n.n.bez.	78.62.02↔	Entf Impl Humerus: dyn KomprSchr
78.49.71↔	Kmpl Rk d Ws (z.B. b Skl) d sbkt HrrngtnInstrmntion (b Knd)	78.62.05↔	Knimplentf a Hum, Entf e Knoch(teil)ersatzes a Hum
78.49.79↔	Komplexe Rekonstruktion der Wirbelsäule, sonstige	78.62.08↔	Entf Impl Humerus: sonst OSmat
78.49.99↔	So Plast Reko an and näh bez Knoch, auss Gschk, So	78.62.99↔	Knochenimplantentfernung am Humerus, sonstige
78.50.00↔	Inn Knochfix oh Reposition d Fx, oh Ang d Lok, n.n.bez.	78.64.00↔	Entf Impl Karpalia und Metakarpalia nnbez
78.50.11↔	Knochenfixation an der Wirbelsäule	78.64.01↔	Entf Impl Karp u MetaKarp intramed Draht
78.50.30↔	Osteosyntheseverfahren an der Wirbelsäule, n.n.bez.	78.64.05↔	Knmplntf an Krpl&Mtrkpl,Entf Knch(teil)rstzs an Krpl&Mtrkpl
78.50.31↔	Osteosynthese durch Schrauben an der Wirbelsäule	78.64.08↔	Entf Impl Karp u Metakarp sonst OSmat
78.50.32↔	Osteosynthese durch Drahtcerclage an der Wirbelsäule	78.64.99↔	Knimplentf an Karpal und Metakarpalia, sonstige
78.50.33↔	Osteosynthese durch Klammersystem an der Wirbelsäule	78.65.00↔	Knochenimplantentfernung am Femur, n.n.bez.
78.50.34↔	Osteosynthese durch Hakenplatten an der Wirbelsäule	78.65.01↔	Entf Impl Femur: Draht, intramedull Draht
78.50.35↔	Osteosynthese durch Schrauben-Stabsystem an der Wirbelsäule	78.65.02↔	Entf Impl Femur ausser Schaft, Marknagel
78.50.36↔	Osteosyn d ventrales SchraubenPlattensystem an d Ws	78.65.03↔	Entf Impl Femur (Schaft): Marknagel
78.50.37↔	Osteosyn d dorsales SchraubenPlattensystem an d Ws	78.65.04↔	Entf Impl Femur ausser Schaft, Ringfixateur
78.50.39↔	Osteosyntheseverfahren an der Wirbelsäule, sonstige	78.65.05↔	Knimplentf a Fem, Entf e Knoch(teil)ersatzes a Fem
78.50.99↔	Inn Knochfix oh Reposition d Fx, oh Ang d Lok, sonstige	78.65.08↔	Entf Impl Femur: sonst OSmat
78.51.00↔	Inn Knochfix oh Rp d Fx an Skp, Klav, Rp u Strn, n.n.bz.	78.65.99↔	Knochenimplantentfernung am Femur, sonstige
78.51.99↔	Inn Knochfix oh Rep d Fx an Skap, Klav, Rip u Stern, So	78.66.00↔	Knochenimplantentfernung an der Patella, n.n.bez.
78.52.00↔	Inn Knochfix ohne Reposition d Fx a Hum, n.n.bez.	78.66.01↔	Entf Impl der Patella: intramed Draht, Schraub
78.52.10↔	Revision von Osteosynthesematerial (oh Matwechs) a Hum	78.66.05↔	Knmplntf an d Ptl, Entf e Knch(teil)rstzs an d Ptl
		78.66.08↔	Entf Impl der Patella: sonst OSmat
		78.66.99↔	Knochenimplantentfernung an der Patella, sonstige
		78.67.00↔	Knochenimplantentfernung an Tibia und Fibula, n.n.bez.
		78.67.01↔	Entf Impl Tibia/Fibula: intramed Draht, Schr
		78.67.05↔	Knmplntf an Tb u Fb, Entf e Knch(teil)rstzs an Tb u Fb
		78.67.11↔	Entf Impl der Tibia: winkelstab Platte
		78.67.12↔	Entf Impl der Tibia: Marknagel
		78.67.13↔	Entf Impl der Tibia: dyn KomprSchr
		78.67.21↔	Knochenimplantentfernung an der Fibula: (winkelstabile) Platte
		78.67.22↔	Entf Impl der Fibula: Marknagel
		78.67.28↔	Entf Impl Tibia/Fibula: sonst OSmat

78.67.99↔	Knochenimplantatentfernung an Tibia und Fibula, sonstige	79.15.10↔	Geschl Reposition e dist Femurfx mit inn Knochfx
78.68.00↔	Entf Impl Tarsalia und Metatarsalia nnbez	79.15.20↔	Geschl Reposition e sonstigen Femurfx mit inn Knochfx
78.68.01↔	Entf Impl Tars u MetaTars: intramed	79.15.99↔	Geschl Reposition e Femurfx mit inn Knochfx, sonstige
78.68.05↔	KnmpIntf an Trsl u Mttrs, Entf e Knch(teil)rstzs an Tls u Klkn	79.16.00↔	Geschl Rep e Fx an Tib und Fib m inn Knochfx, n.n.bez.
78.68.06↔	KnmpIntf an Trsl/Mttrs, EntfKnch(teil)erstzs an Trslia/Mttrs	79.16.10↔	Geschl Rep e prox Tibiafraktur m inn Knochfx d Markn
78.68.08↔	Entf Impl Tars u MetaTars: sonst Osteosyn	79.16.29↔	Geschl Rp e dst Tbiafx m S inn Knchfx (z.B. d Schraub, Pl, Drht)
78.68.99↔	Knimplentf an Tarsalia und Metatarsalia, sonstige	79.16.30↔	Geschl Rep e sonst Tibiafraktur m inn Knochfx d Markn
78.69.00↔	Entf Impl and näh bez Kn, auss GSchKn nnbez	79.16.39↔	Geschl Rp e snst Tbiafx m S inn Knchfx (z.B. d Schraub, Pl, Drht)
78.69.11↔	Entf Impl Phal Hand: intramed Draht	79.16.40↔	Geschl Rep e dist Fibulafx m inn Knochfx d Markn
78.69.15↔	Knimpent aanbz Kn,auss Gschk,EntfKn(teil)ers a Phl d Hnd	79.16.49↔	Geschl Rp e dst Fblfx m S inn Knchfx (z.B. d Schraub, Pl, Drht)
78.69.18↔	Entf Impl Phal Hand: sonst OSmat	79.16.50↔	Geschl Rep e sonstigen Fibulafx m inn Knochfx d Markn
78.69.21↔	Entf Impl Becken: Draht, Schr, Cerclage	79.16.59↔	Geschl Rp e snst Fblfx m S inn Knchfx (z.B. d Schraub, Pl, Drht)
78.69.22↔	Knochenimplantatentfernung am Becken: (winkelstabile) Platte	79.16.99↔	Geschl Rep e Fx an Tibia und Fib m inn Knochfx, So
78.69.25↔	KnmpIntf aanbz Knch,auss Gschk,Entf Knch(teil)rstzs a B	79.17.00↔	Geschl Rp e Fx an Trsl u Mttrs m inn Knchfx, n.n.bz.
78.69.28↔	Entf Impl Becken: sonst OSmat	79.17.10↔	Geschl Rep e Fx d Kalkan m inn Knochfx d winkst Pl
78.69.31↔	Entf Impl Talus/Kalkaneus: intramed Draht	79.17.19↔	Geschl Rp e Fx d Klkn m S inn Knchfx (z.B. d Schraub, Pl, Drht)
78.69.38↔	Entf Impl Talus u Kalkaneus: sonst OSm	79.17.29↔	Geschl Rp Fx so Trsl u Mttrs m in Knfx(zB Schb,(wnkst)Pl,Drht)
78.69.41↔	Entf Impl Phal Fuss: intramed Draht	79.17.99↔	Geschl Rep e Fx an Tarsal u Metatars m inn Knochfx, So
78.69.45↔	KnImpent aanbz Kn,auss Gschk,EntfKn(teil)es a Phl d Fs	79.18↔	Geschl Reposition einer ZehFx mit innerer KnochFix
78.69.48↔	Entf Impl Phal Fuss: sonst OSmat	79.19.00↔	Geschl Rep e Fx and bez Knoch m inn Knochfx, n.n.bez.
78.69.51↔	Entf Impl an and Knochen: Draht	79.19.10↔	Geschl Rep e Fx von Klav und Skapula m inn Knochfx
78.69.52↔	Knochenimplantatentf an and nbez Knochen	79.19.20↔	Geschl Reposition e Fx d Beckens mit inn Knochfx
78.69.53↔	Entf Impl an and Knochen: Winkelplatte	79.19.30↔	Geschl Reposition e Fx d Patella mit inn Knochfx
78.69.55↔	Knimpent aanbz Kn,auss Gschk,Entf Kn(teil)rstzs a snst nbz Kn	79.19.99↔	Geschl Rep e Fx and bez Knoch m inn Knochfx, sonstige
78.69.58↔	Entf Impl an and Knochen: sonst OSmat	79.20↔	Off Rep e Fx ohne inn KnochFix, ohne Ang der Lok
78.69.61↔	Entfernung von Osteosynthesematerial an Wirbelsäule	79.21.00↔	Offene Reposition e Humfx ohne Inn Knochfx, n.n.bez.
78.69.65↔	KnmpIntf a.a.bz. Knch, auss Gschk, EntfKnch(teil)rstzs an Ws	79.21.10↔	Offene Reposition e proximalen Humfx ohne Inn Knochfx
78.69.71↔	Arthroskopische Entfernung von Osteosynthesematerial	79.21.11↔	Off Reposition e Humerusschafffraktur ohne Inn Knochfx
78.69.99↔	Knimplentf an and näher bez Knoch, auss Gschk, sonstige	79.21.12↔	Offene Reposition e dist Humfx ohne Inn Knochenfixation
78.90↔	Einsetz eines KnochWachstStimul, ohne Ang der Lok	79.21.99↔	Offene Reposition e Humfx ohne Inn Knochfx, sonstige
78.91↔	Einsetz e KnochWachstStimul anSkap,Klav,Rip uStern	79.22.00↔	Off Rep e Fx an Rad und Ulna oh Inn Knochfx, n.n.bez.
78.95↔	Einsetzen eines Knochenwachstumsstimulators am Femur	79.22.10↔	Off Reposition e dist Radiusfraktur ohne Inn Knochfx
78.96↔	Einsetzen eines Knochenwachstumsstimulators an der Patella	79.22.19↔	Off Reposition e sonstigen Radfx oh Inn Knochfx
78.97↔	Einsetzen eines Knochenwachstumsstimulators an Tibia und Fibula	79.22.20↔	Offene Reposition einer Ulnafraktur ohne innere Knochenfixation
78.98↔	Einsetz e KnochWachstStimul an Tarsal und Metatars	79.22.99↔	Off Rep e Fx an Rad und Ulna oh Inn Knochfx, sonstige
78.99↔	Einsetz KnochWachstStimul andnähbezKnoch,aussGSchK	79.23↔	Off Rep e Fx an Karpal u Metakarpal oh innKnochFix
79.10↔	Geschl Rep e Fx mit inn KnochFix, ohne Ang der Lok	79.24↔	Offene Rep einer FingFx ohne innere KnochFix
79.11.00↔	Geschl Reposition e Humfx mit inn Knochfx, n.n.bez.	79.25↔	Offene Reposition einer Femurfraktur ohne innere Knochenfixation
79.11.10↔	Gschl Rp prx Hmfx m inn Knchfx d Mrkn/Vrrng o Wnkpl/Kndylnpl	79.26.00↔	Off Rep e Fx an Tibia und Fib oh Inn Knochfx, n.n.bez.
79.11.19↔	Gschl Rep prox Hmfx m s in Knfx(zB d Schraub,Dt,Zgg/Crcl,wst Pl)	79.26.10↔	Off Reposition e prox Tibiafraktur oh Inn Knochfx
79.11.20↔	Gschl Rp snst Hmfx m inn Knchfx d Mrkn/Vrrng o Wnkpl,Kndylnpl	79.26.11↔	Off Reposition e Tibiaschafffraktur ohne Inn Knochfx
79.11.29↔	Gschl Rp s Hmfx m s in Knfx(zBSchraub,Drht,Zgg/Crcl,wnkst Pl)	79.26.12↔	Offene Reposition e dist Tibiafraktur ohne Inn Knochfx
79.11.99↔	Geschl Reposition e Humfx mit inn Knochfx, sonstige	79.26.20↔	Off Reposition e proximalen Fibulafx ohne Inn Knochfx
79.12.00↔	Geschl Rep e Fx an Rad u Ulna m inn Knochfx, n.n.bez.	79.26.21↔	Off Reposition e Fibulaschafffraktur ohne Inn Knochfx
79.12.10↔	Geschl Rp e dst Rdfx m inn Knchfx d Drht o Zgg/Crcl	79.26.22↔	Offene Reposition e dist Fibulafx ohne Inn Knochfx
79.12.11↔	Geschl Rep e dist Radfx m inn Knochfx d intramed Draht	79.26.99↔	Off Rep e Fx an Tibia und Fib oh Inn Knochfx, sonstige
79.12.12↔	Geschl Reposition e dist Radfx m inn Knochfx d Markn	79.27.00↔	Off Rp e Fx an Trsl u Mttrs oh Inn Knchfx, n.n.bz.
79.12.19↔	Gschl Rp e dst Rdfx m S inn Knchfx (z.B. d Schraub, Pl)	79.27.10↔	Off Rep e Talus und Kalkaneusfraktur oh Inn Knochfx
79.12.20↔	Geschl Rep e sonstigen Radfx d Draht o Zuggurtung/Cercl	79.27.11↔	Off Rep e einf Fx So Tarsal u Metatars oh Inn Knochfx
79.12.21↔	Gschl Rp e snst Rdfx m inn Knchfx d intrmd Drht	79.27.12↔	Off Rp e Mhrfrmfx S Trsl u Mttrs oh Inn Knchfx
79.12.22↔	Geschl Rep e sonstigen Radfx m inn Knochfx d Markn	79.27.99↔	Off Rep e Fx an Tarsal und Metatars oh Inn Knochfx, So
79.12.29↔	Gschl Rp e snst Rdfx m S inn Knchfx (z.B. d Schraub, Pl)	79.28↔	Offene Reposition einer Zehenfraktur ohne innere Knochenfixation
79.12.30↔	Geschl Rep e Ulnafx m inn Knochfx d Draht o Zugg/Cercl	79.29.00↔	Off Rep e Fx and bez Knoch oh Inn Knochfx, n.n.bez.
79.12.31↔	Geschl Rep e Ulnafx m inn Knochfx d intramed Draht	79.29.10↔	Off Rep e einf Fx d Klav und Skapula oh Inn Knochfx
79.12.32↔	Geschl Reposition e Ulnafraktur m inn Knochfx d Markn	79.29.11↔	Off Rep e Mehrfrmfx d Klav und Skap oh Inn Knochfx
79.12.39↔	Gschl Rp e Ulnfx m S inn Knchfx (z.B. d Schraub, Pl)	79.29.20↔	Offene Reposition e Fx d Beckens ohne Inn Knochfx
79.12.99↔	Geschl Rep e Fx an Rad und Ulna m inn Knochfx, So	79.29.30↔	Offene Reposition e Fx d Patella ohne Inn Knochfx
79.13.00↔	Gschl Rp e Fx an Krpl u Mtkrpl m inn Knchfx, n.n.bz.	79.29.99↔	Off Rep e Fx and bez Knoch oh Inn Knochfx, sonstige
79.13.10↔	Gschl Rp e Fx an Krpl u Mtkrpl m inn Knchfx d wnkst Pl	79.30↔	Off Rep e Fx mit inn KnochFix, ohne Ang der Lok
79.13.19↔	Gschl RpFx an Krpl/Mtkrplinn Knchfx (d Schraub, Pl, Drht)	79.31.00↔	Offene Reposition e Humfx mit inn Knochfx, n.n.bez.
79.13.99↔	Gschl Rp e Fx an Krpl u Mtkrpl m inn Knchfx, S	79.31.10↔	Off Rp e einf prx Hmfx m inn Knchfx d Mrkn,wnkfst Pl o(Wnk)Pl
79.14.00↔	Geschl Reposition e Fingfx mit inn Knochfx, n.n.bez.	79.31.11↔	Off Rp e einf prx Hmfx m S inn Knchfx (z.B. Schraub, Drht)
79.14.10↔	Geschl Rep e Fingfx m inn Knochfx d winkelstabile Pl	79.31.12↔	Off Reposition e Mehrfrmfx d prox Hum m inn Knochfx
79.14.19↔	Gschl Rp e Fngfx m S inn Knchfx (z.B. d Schraub, Pl, Drht)	79.31.20↔	Off Rep e einf Humerusschafffraktur m inn Knochfx
79.14.99↔	Geschl Reposition e Fingfx mit inn Knochfx, sonstige	79.31.30↔	Off Rp einf dst Hmfx m inn Knchfx Mrkn,wnkfst Pl o(Wnk)Pl
79.15.00↔	Geschl Reposition e Femurfx mit inn Knochfx, n.n.bez.	79.31.31↔	Off Rp e einf dst Hmfx m S inn Knchfx (z.B. Schraub, Drht)
		79.31.90↔	Off Rep e Mehrfrmfx So Teile d Hum m inn Knochfx
		79.31.99↔	Offene Reposition e Humfx mit inn Knochfx, sonstige

79.32.00↔	Off Rep e Fx an Rad und Ulna m inn Knochfix, n.n.bez.	79.59.10↔	Offene Reposition einer Epiphysdiastase an der Patella
79.32.10↔	Offene Reposition e dist Radiusfraktur mit inn Knochfix	79.59.99↔	Off Rep e Epiphysdiast an and bez Knoch, sonstige
79.32.19↔	Off Reposition e sonstigen Radiusfraktur m inn Knochfix	79.60↔	Débridement einer offenen Fraktur, ohne Angabe der Lokalisation
79.32.29↔	Offene Reposition einer Ulnafraktur mit innerer Knochenfixation	79.61↔	Débridement einer offenen Humerusfraktur
79.32.99↔	Off Rep e Fx an Rad und Ulna m inn Knochfix, sonstige	79.62↔	Débridement einer offenen Fraktur an Radius und Ulna
79.33.00↔	Off Rp e Fx an Krpl u Mtrkl m inn Knchfx, n.n.bz.	79.63↔	Débridement einer offenen Fraktur an Karpalia und Metakarpalia
79.33.10↔	Off Rp e Fx an Krpl u Mtrkl m inn Knchfx d (Blount)Klm	79.64↔	Débridement einer offenen Fingerfraktur
79.33.19↔	Off Rep e Fx an Karpal und Metakarpal m So inn Knochfix	79.65↔	Débridement einer offenen Femurfraktur
79.33.99↔	Off Rep e Fx an Karpal u Metakarpal m inn Knochfix, So	79.66↔	Débridement einer offenen Fraktur an Tibia und Fibula
79.34↔	Offene Rep einer FingFx mit innerer KnochFix	79.67↔	Débridement einer offenen Fraktur an Tarsalia und Metatarsalia
79.35.00↔	Offene Reposition e Femurfx mit inn Knochfix, n.n.bez.	79.68↔	Débridement einer offenen Zehenfraktur
79.35.10↔	Offene Reposition e Hüftkopffraktur mit inn Knochfix	79.69↔	Débridement off Fx and nbez Kn, auss GesichtsschKn
79.35.11↔	Off Rep e Schhfx und prox Femurfx m inn Knochfix	79.80↔	Offene Reposition einer Luxation an nicht bez Lok
79.35.12↔	Offene Reposition e Femurschaffraktur mit inn Knochfix	79.81.00↔	Offene Reposition einer Luxation der Schulter, n.n.bez.
79.35.13↔	Offene Reposition e dist Femurfx mit inn Knochfix	79.81.10↔	Offene Reposition einer Luxation im Humeroidalgelenk
79.35.99↔	Offene Reposition e Femurfx mit inn Knochfix, sonstige	79.81.20↔	Offene Reposition einer Luxation im Akromioklavikulargelenk
79.36.00↔	Off Rep e Fx an Tibia und Fib m inn Knochfix, n.n.bez.	79.81.99↔	Offene Reposition einer Luxation der Schulter, sonstige
79.36.10↔	Off Rp einf Fx prx Tb m inn Knchfx d(Blount)Klm o intrmd Drht	79.82↔	Offene Reposition einer Luxation des Ellbogens
79.36.11↔	Off Rep e einf Fx d prox Tib m inn Knochfix d Schraube	79.83.00↔	Offene Reposition einer Luxation des Handgelenks, n.n.bez.
79.36.12↔	Off Rep e einf Fx d prox Tibia m sonstiger inn Knochfix	79.83.10↔	Offene Reposition einer Luxation des distales Radioulnargelenks
79.36.13↔	Off Rp e Mhrfrgmfx d prx Tb m inn Knchfx d (Blount)Klm	79.83.99↔	Offene Reposition einer Luxation des Handgelenks, sonstige
79.36.14↔	Off Rep e Mehrfragmfx d prox Tibia m So inn Knochfix	79.84↔	Offene Reposition einer Luxation von Hand und Fingern
79.36.20↔	Off Reposition e Mehrfragmfx d Tibiaschaffraktur m inn Knochfix	79.85↔	Offene Reposition einer Luxation der Hüfte
79.36.30↔	Off Rp e einf Fx d dst Tb m inn Knchfx d Mrkn o wnkst Pl	79.86.00↔	Offene Reposition einer Luxation des Knies, n.n.bez.
79.36.31↔	Off Rep e einf Fx d distaln Tib m inn Knochfix d So Pl	79.86.10↔	Off Reposition e Lux d proximalen Tibiofibulargelenks
79.36.32↔	Off Rep e einf Fx d dist Tibia m sonstiger inn Knochfix	79.86.19↔	Offene Reposition einer Luxation des Kniegelenks
79.36.40↔	Off Rep e Mehrfragmfx So Teile d Tibia m inn Knochfix	79.86.99↔	Offene Reposition einer Luxation des Knies, sonstige
79.36.50↔	Off Reposition e einf Fx d prox Fib m inn Knochfix	79.87.00↔	Offene Reposition einer Luxation des Sprunggelenkes, n.n.bez.
79.36.51↔	Off Reposition e Mehrfragmfx d prox Fib m inn Knochfix	79.87.10↔	Offene Reposition einer Luxation des oberen Sprunggelenkes
79.36.60↔	Off Rp e einf Fblschffrkr m inn Knchfx d Mrkn	79.87.20↔	Offene Reposition einer Luxation des unteren Sprunggelenkes
79.36.61↔	Off Rep e einf Fibulaschaffraktur m So inn Knochfix	79.87.99↔	Offene Reposition einer Luxation des Sprunggelenkes, sonstige
79.36.62↔	Off Rp e Mhrfrgmfx d Fblschfts m inn Knchfx d (wnkst) Pl	79.88.00↔	Offene Reposition einer Luxation von Fuss und Zehen, n.n.bez.
79.36.63↔	Off Rep e Mehrfragmfx d Fibulaschfts m So inn Knochfix	79.88.10↔	Offene Reposition einer Luxation eines Zehengelenkes
79.36.70↔	Off Rp e einf Fx d dst Fb m inn Knchfx d (Blount)Klm	79.88.20↔	Offene Reposition e Lux e Metatarsophalangealgelenkes
79.36.71↔	Off Reposition e einf Fx d dist Tib m inn Knochfix d Pl	79.88.99↔	Offene Reposition einer Luxation von Fuss und Zehen, sonstige
79.36.72↔	Off Rep e einf Fx d dist Fib m sonstiger inn Knochfix	79.89.00↔	Offene Reposition e Luxation an and bez Lok, n.n.bez.
79.36.73↔	Off Reposition e Mehrfragmfx d dist Fib m inn Knochfix	79.89.10↔	Offene Reposition einer Luxation des Sternoklavikulargelenkes
79.36.99↔	Off Rep e Fx an Tibia und Fib m inn Knochfix, sonstige	79.89.20↔	Offene Reposition einer Luxation der Iliosakralgelenkes
79.37.00↔	Off Rp e Fx an Trsl u Mtrrs m inn Knchfx, n.n.bz.	79.89.30↔	Offene Reposition einer Luxation der Symphyse
79.37.10↔	Off Rep e Fx an Kalkan und Talus m inn Knochfix d Pl	79.89.99↔	Offene Reposition e Luxation an and bez Lok, sonstige
79.37.11↔	Off Rep e Fx an Kalkan und Talus m So inn Knochfix	79.90↔	Nicht näher bez OP an Fraktur, ohne Angabe der Lok
79.37.20↔	Off Rp e Mhrfrgmfx an snst Trsl m inn Knchfx d Pl	79.91↔	Nicht näher bezeichnete Operation an Verletzung des Humerus
79.37.21↔	Off Rep e Mehrfragmfx an sonst Tarsal m So inn Knochfix	79.92↔	Nicht näher bez OP an Verletz von Radius und Ulna
79.37.30↔	Off Reposition e Mehrfragmfx an Metatars m inn Knochfix	79.93↔	Ni näh bez OP an Verletz von Karpal und Metakarpal
79.37.40↔	Off Rp e einf Fx an snst Trsl u Mtrrs m inn Knchfx	79.94↔	Nicht näher bez Operation an Verletz der FingKnoch
79.37.99↔	Off Rep e Fx an Tarsal und Metatars m inn Knochfix, So	79.95↔	Nicht näher bezeichnete Operation an Verletzung des Femur
79.38↔	Offene Reposition einer Zehenfraktur mit innerer Knochenfixation	79.96.00↔	Ni näh bez Op an Verletzung von Tibia und Fib, n.n.bez.
79.39.00↔	Off Rep e Fx and bez Knoch m inn Knochfix, n.n.bez.	79.96.10↔	Nicht näher bezeichnete Operation an Verletzung der Tibia
79.39.10↔	Off Rep e einf Fx von Klav und Skapula m inn Knochfix	79.96.20↔	Nicht näher bezeichnete Operation an Verletzung der Fibula
79.39.11↔	Off Rep e Mehrfragmfx von Klav und Skap m inn Knochfix	79.96.99↔	Ni näh bez Op an Verletzung von Tibia und Fib, sonstige
79.39.20↔	Offene Reposition e Fx d Acetabulums mit inn Knochfix	79.97↔	Ni näher bez OP an Verletz von Tarsal und Metatars
79.39.29↔	Off Rep e Fx sonstiger Teile d Beckens m inn Knochfix	79.98↔	Nicht näher bezeichnete Operation an Verletzung der Zehenknochen
79.39.40↔	Offene Reposition e Fx d Patella mit inn Knochfix	80.00↔	Arthrotomie zur ProthEntf, ohne Angabe der Lok
79.39.99↔	Off Rep e Fx and bez Knoch m inn Knochfix, sonstige	80.01.00↔	Arthrotomie zur Prothesenenfernung an der Schulter, n.n.bez.
79.50↔	Offene Rep einer EpiphysDiast, ohne Angabe der Lok	80.01.10↔	Arthrot zur Prothentf an d Schult, Entf e Humeruskprot
79.51↔	Offene Reposition einer Epiphysdiastase am Humerus	80.01.11↔	Arthrt z Prthntf an d Schlft, Entf e Tp d Schltrgl
79.52.00↔	Off Reposition e Epiphysdiast an Rad und Ulna, n.n.bez.	80.01.99↔	Arthrotomie zur Prothesenenfernung an der Schulter, sonstige
79.52.10↔	Offene Reposition einer Epiphysdiastase am distalen Radius	80.02↔	Arthrotomie zur Prothesenenfernung am Ellbogen
79.52.20↔	Off Reposition e sonstigen Epiphysdiast an Rad und Ulna	80.03↔	Arthrotomie zur Prothesenenfernung am Handgelenk
79.52.99↔	Off Reposition e Epiphysdiast an Rad und Ulna, sonstige	80.04.00↔	Arthrot zur Prothentf an Hand und Fing, n.n.bez.
79.55↔	Offene Reposition einer Epiphysdiastase am Femur	80.04.10↔	Arthrt z Prthntf an Hnd u Fng, Entf e Daumstglprt
79.56.00↔	Off Rep e Epiphysdiast an Tibia und Fib, n.n.bez.	80.04.11↔	Arthrt z Prthntf an Hnd u Fng, Entf e snst Fngrglndprt
79.56.10↔	Offene Reposition e Epiphysdiast an d proximalen Tibia	80.04.99↔	Arthrot zur Prothentf an Hand und Fing, sonstige
79.56.11↔	Offene Reposition einer Epiphysdiastase an der distale Tibia	80.05.00↔	Arthrotomie zur Prothesenenfernung der Hüfte, n.n.bez.
79.56.20↔	Offene Reposition e Epiphysdiast an d proximalen Fibula	80.05.10↔	Arthrot zur Prothentf d Hüfte, Entf e Femurkopfkappe
79.56.21↔	Offene Reposition einer Epiphysdiastase an der distalen Fibula	80.05.11↔	Arthrt z Prthntf d Hüft, Entf e Glnkpfnnrths
79.56.99↔	Off Rep e Epiphysdiast an Tibia und Fib, sonstige	80.05.12↔	Arthrt z Prthntf d Hüft, Entf e Glnpfnstüsch u GlschnPfnr
79.59.00↔	Off Rep e Epiphysdiast an and bez Knoch, n.n.bez.		

80.05.13↔	Arthrt z Prthntf d Hüft, Entf e Fmrkprt, Duokpfrth o Tp	80.18.10↔	S Arthrt v Fss u Zh, Arthr Arthrt v Fss u Zh, Glsp m Drain
80.05.14↔	Arthrt z Prthntf d Hüft, Entf e snst Endprth d Hüft	80.18.11↔	S Arthrt v Fss u Zh, Arthr Arthrt v Fss u Zh, Entf freier Glkörn
80.05.99↔	Arthrotomie zur Prothesenentfernung der Hüfte, sonstige	80.18.12↔	S Arthrt v Fss&Zh,Arthr Arthrt v Fss&Zh,Enl o Entf e Mdrtrg
80.06↔	Arthrotomie zur Prothesenentfernung am Knie	80.18.20↔	S Arthrt v Fss u Zh, Arthrt v Fss u Zh, Glsp m Drain
80.07↔	Arthrotomie zur Prothesenentfernung am Sprunggelenk	80.18.21↔	S Arthrt v Fss u Zh, Arthrt v Fss u Zh, Entf freier Glkörn
80.08↔	Arthrotomie zur Prothesenentfernung an Fuss und Zehen	80.18.99↔	Sonstige Arthrotomie von Fuss und Zehen, sonstige
80.09↔	Arthrotomie zur ProthEntf an anderer bez Lok	80.19.00↔	Sonstige Arthrot an and bez Lokalisation, n.n.bez.
80.10.00↔	Sonstige Arthrotomie, ohne Angabe der Lokalisation, n.n.bez.	80.19.10↔	S Arthrt an and bez Lk, Arthr Arthrt d Strnklgl, Glsp m Drain
80.10.10↔	S Arthrt, oh Ang d Lk, Arthr Arthrt oh Ang d Lk, Glsp m Drain	80.19.11↔	S Arthrt an and bez Lk,Arthr Arthrt Strnklgl,Entf freier Glkörn
80.10.12↔	S Arthrt,oh Ang Lk,Arthr Arthrt oh Ang Lk,Enl o Entf Mdrtrg	80.19.12↔	S Arthrt an and bez Lk,Arthr Arthrt Strnklgl,Enl o Entf Mdrtrg
80.10.13↔	So Arthrot, oh Ang d Lok, So Gelsp m Drain oh Ang d Lok	80.19.20↔	S Arthrt an and bez Lk, Arthrt d Strnklgl, Glsp m Drain
80.10.99↔	Sonstige Arthrotomie, ohne Angabe der Lokalisation, sonstige	80.19.21↔	S Arthrt an and bez Lk, Arthrt d Strnklgl, Entf freier Glkörn
80.11.00↔	Sonstige Arthrotomie der Schulter, n.n.bez.	80.19.29↔	So Arthrot an and bez Lok, So Arthrot d Sternoklgel
80.11.10↔	S Arthrt d Schlt, Arthr Arthrt d Hmrglgl, Glsp m Drain	80.19.90↔	S Arthrt an and bez Lk, Arthr Arthrt an and bez Lk, Glsp m Drain
80.11.11↔	S Arthrt d Schlt, Arthr Arthrt d Hmrglgl, Entf freier Glkörn	80.19.91↔	S Arthrt an and bez Lk,Arthr Arthrt an and bez Lk,Entf fr Glkörn
80.11.12↔	S Arthrt d Schlt, Arthrt d Hmrglgl, Glsp m Drain	80.19.92↔	Arthrt a.a.bz. Lk, Arthr Arthrt a.a.bz. Lk, Enl/EntfMdrtrg
80.11.13↔	S Arthrt d Schlt, Arthrt d Hmrglgl, Entf freier Glkörn	80.19.93↔	S Arthrt an and bez Lk, Arthrt an and bez Lk, Glsp m Drain
80.11.19↔	So Arthrot d Schult, So Arthrot d Humeroglgel	80.19.94↔	S Arthrt an and bez Lk, Arthrt an and bez Lk, Entf fr Glkörn
80.11.20↔	S Arthrt d Schlt, Arthr Arthrt d Akrmioklvgl, Glsp m Drain	80.19.99↔	Sonstige Arthrot an and bez Lokalisation, sonstige
80.11.21↔	S Arthrt d Schlt, Arthr Arthrt d Akrmioklvgl, Entf freier Glkörn	80.20.00↔	Arthroskopie, ohne Angabe der Lokalisation, n.n.bez.
80.11.22↔	S Arthrt d Schlt, Arthrt d Akrmioklvgl, Glsp m Drain	80.20.10↔	Arthr, ohne Ang der Lokalisation, Diagnostische Arthr
80.11.23↔	S Arthrt d Schlt, Arthrt d Akrmioklvgl, Entf freier Glkörn	80.20.20↔	Arthr, ohne Ang d Lok, Arthr assist Versorgung e Fx
80.11.29↔	So Arthrot d Schult, So Arthrot d Akromioklavgel	80.20.99↔	Arthroskopie, ohne Angabe der Lokalisation, sonstige
80.11.99↔	Sonstige Arthrotomie der Schulter, sonstige	80.21.00↔	Arthroskopie der Schulter, n.n.bez.
80.12.00↔	Sonstige Arthrotomie des Ellbogens, n.n.bez.	80.21.10↔	Arthroskopie der Schulter, Diagnostische Arthroskopie
80.12.10↔	So Arthrot d Ellb, Arthr Arthrot d Ellb, Gelsp m Drain	80.21.20↔	Arthr d Schult, Arthr assist Versorg e Fx a Humerogel
80.12.11↔	S Arthrt d Ellb, Arthr Arthrt d Ellb, Entf freier Glkörn	80.21.99↔	Arthroskopie der Schulter, sonstige
80.12.12↔	S Arthrt d Ellb, Arthr Arthrt d Ellb, Enl o Entf e Mdrtrg	80.22.00↔	Arthroskopie des Ellbogens, n.n.bez.
80.12.20↔	Sonstige Arthrot d Ellb, Arthrot d Ellb, Gelsp m Drain	80.22.10↔	Arthroskopie des Ellbogens, Diagnostische Arthroskopie
80.12.21↔	So Arthrot d Ellb, Arthrot d Ellb, Entf freier Gelkörp	80.22.20↔	Arthr d Ellb, Arthr assist Versorgung e Fx a Ellbgel
80.12.99↔	Sonstige Arthrotomie des Ellbogens, sonstige	80.22.99↔	Arthroskopie des Ellbogens, sonstige
80.13.00↔	Sonstige Arthrotomie des Handgelenks, n.n.bez.	80.23.00↔	Arthroskopie des Handgelenks, n.n.bez.
80.13.10↔	S Arthrt d Hdgl, Arthr Arthrt d Hndgl, Glsp m Drain	80.23.10↔	Arthroskopie des Handgelenks, Diagnostische Arthroskopie
80.13.11↔	S Arthrt d Hdgl, Arthr Arthrt d Hndgl, Entf freier Glkörn	80.23.20↔	Arthr d Hdgel, Arthr assist Versorgung e Fx a Hdgel
80.13.12↔	S Arthrt d Hdgl, Arthr Arthrt d Hndgl, Enl o Entf e Mdrtrg	80.23.99↔	Arthroskopie des Handgelenks, sonstige
80.13.20↔	So Arthrot d Hdgel, Arthrot d Handgel, Gelsp m Drain	80.24↔	Arthroskopie von Hand- und Finger
80.13.21↔	S Arthrt d Hdgl, Arthrt d Hndgl, Entf freier Glkörn	80.25.00↔	Arthroskopie der Hüfte, n.n.bez.
80.13.99↔	Sonstige Arthrotomie des Handgelenks, sonstige	80.25.10↔	Arthroskopie der Hüfte, Diagnostische Arthroskopie
80.14.00↔	Sonstige Arthrotomie von Hand und Fingern, n.n.bez.	80.25.20↔	Arthr d Hüfte, Arthr assist Versorgung e Fx a Hüftgel
80.14.10↔	S Arthrt v Hnd u Fng, Arthrt v Hnd u Fng, Glsp m Drain	80.25.99↔	Arthroskopie der Hüfte, sonstige
80.14.99↔	Sonstige Arthrotomie von Hand und Fingern, sonstige	80.26.00↔	Arthroskopie des Knies, n.n.bez.
80.15.00↔	Sonstige Arthrotomie der Hüfte, n.n.bez.	80.26.10↔	Arthroskopie des Knies, Diagnostische Arthroskopie
80.15.10↔	S Arthrt d Hüft, Arthr Arthrt d Hüft, Glsp m Drain	80.26.20↔	Arthr d Knies, Arthr assist Versorgung e Fx a Kniegel
80.15.11↔	S Arthrt d Hüft, Arthr Arthrt d Hüft, Entf freier Glkörn	80.26.99↔	Arthroskopie des Knies, sonstige
80.15.12↔	S Arthrt d Hüft, Arthr Arthrt d Hüft, Enl o Entf e Mdrtrg	80.27.00↔	Arthroskopie des Sprunggelenks, n.n.bez.
80.15.20↔	So Arthrot d Hüfte, Arthrot d Hüfte, Gelsp m Drain	80.27.10↔	Arthroskopie des Sprunggelenks, Diagnostische Arthroskopie
80.15.21↔	S Arthrt d Hüft, Arthrt d Hüft, Entf freier Glkörn	80.27.20↔	Arthr d Sprunggel, Arthr assist Versorgung e Fx a Sg
80.15.99↔	Sonstige Arthrotomie der Hüfte, sonstige	80.27.99↔	Arthroskopie des Sprunggelenks, sonstige
80.16.00↔	Sonstige Arthrotomie des Knies, n.n.bez.	80.28↔	Arthroskopie von Fuss- und Zehen
80.16.10↔	S Arthrt d Knies, Arthr Arthrt d Kniegl, Glsp m Drain	80.29.00↔	Arthroskopie an anderer bezeichneter Lokalisation, n.n.bez.
80.16.11↔	S Arthrt d Knies, Arthr Arthrt d Kniegl, Entf freier Glkörn	80.29.10↔	Arthr an and bez Lok, Diagn Arthr d Kiefergelenkes
80.16.12↔	S Arthrt d Knies, Arthr Arthrt d Kniegl, Enl o Entf e Mdrtrg	80.29.11↔	Arthr an and bez Lok, Diagn Arthr e Thoraxgelenkes
80.16.20↔	So Arthrot d Knies, Arthrot d Kniegel, Gelsp m Drain	80.29.12↔	Arthr an and bez Lok, Diagn Arthr an d Wirbelsäule
80.16.21↔	S Arthrt d Knies, Arthrt d Kniegl, Entf freier Glkörn	80.29.19↔	Arthr an and bez Lok, Diagn Arthr an d bez Lok
80.16.99↔	Sonstige Arthrotomie des Knies, sonstige	80.29.99↔	Arthroskopie an anderer bezeichneter Lokalisation, sonstige
80.17.00↔	Sonstige Arthrotomie des Sprunggelenks, n.n.bez.	80.30↔	Gelenksbiopsie, ohne Angabe der Lokalisation
80.17.10↔	S Arthrt d Sprnggl, Arthr Arthrt d ob Sg, Glsp m Drain	80.31.00↔	Gelenksbiopsie an der Schulter, n.n.bez.
80.17.11↔	S Arthrt d Sprnggl, Arthr Arthrt d ob Sg, Entf freier Glkörn	80.31.10↔	Gelbiops an d Schult, Perkut (Nad) Biops an d Schult
80.17.12↔	S Arthrt d Sprnggl, Arthr Arthrt d ob Sg, Enl o Entf e Mdrtrg	80.31.20↔	Gelbiops an d Schulter, Arthr Gelbiop an d Schulter
80.17.20↔	So Arthrot d Sprunggel, Arthrot d ob Sg, Gelsp m Drain	80.31.30↔	Gelbiops an d Schulter, Offene Gelbiop an d Schulter
80.17.21↔	S Arthrt d Sprnggl, Arthrt d ob Sg, Entf freier Glkörn	80.31.99↔	Gelenksbiopsie an der Schulter, sonstige
80.17.29↔	So Arthrot d Sprunggelenks, So Arthrot d ob Sg	80.32.00↔	Gelenksbiopsie am Ellenbogen, n.n.bez.
80.17.30↔	S Arthrt d Sprnggl, Arthr Arthrt d unt Sg, Glsp m Drain	80.32.10↔	Gelenksbiopsie a Ellb, Perkutane (Nadel) Biops a Ellb
80.17.31↔	S Arthrt d Sprnggl, Arthr Arthrt d unt Sg, Entf freier Glkörn	80.32.20↔	Gelenksbiopsie a Ellb, Arthr Gelenkbiopsie a Ellb
80.17.32↔	S Arthrt d Sprnggl, Arthr Arthrt d unt Sg, Enl o Entf e Mdrtrg	80.32.30↔	Gelenksbiopsie a Ellb, Offene Gelenksbiopsie a Ellb
80.17.40↔	So Arthrot d Sprunggel, Arthrot d unt Sg, Gelsp u Drain	80.32.99↔	Gelenksbiopsie am Ellenbogen, sonstige
80.17.41↔	S Arthrt d Sprnggl, Arthrt d unt Sg, Entf freier Glkörn	80.33.00↔	Gelenkbiopsie am Handgelenk, n.n.bez.
80.17.49↔	So Arthrot d Sprunggelenks, So Arthrot d unteren Sg	80.33.10↔	Gelbiop a Hdgel, Perkutane (Nadel) Biops a Hdgel
80.17.99↔	Sonstige Arthrotomie des Sprunggelenks, sonstige	80.33.20↔	Gelbiop a Handgelenk, Arthr Gelbiop a Handgelenk
80.18.00↔	Sonstige Arthrotomie von Fuss und Zehen, n.n.bez.		

80.33.30↔	Gelenkbiopsie am Handgelenk, Offene Gelenksbiopsie am Handgelenk	80.59.50↔	S Dskdstr, Dsksrknstrktion m zllbsiertn Bndscheibnrstz
80.33.99↔	Gelenkbiopsie am Handgelenk, sonstige	80.59.99↔	Sonstige Diskusdestruktion, sonstige
80.34.00↔	Gelenkbiopsie an Hand und Finger, n.n.bez.	80.6x.00↔	Meniskektomie am Knie, n.n.bez.
80.34.10↔	Gelbiop an Hnd u Fng, Prkt (Nd) Biops an Hnd u Fng	80.6x.10↔	Meniskektomie am Knie, arthroskopisch, partiell
80.34.20↔	Gelbiop an Hand u Fng, Arthr Gelbiop an Hand u Fng	80.6x.11↔	Meniskektomie am Knie, arthroskopisch, total
80.34.30↔	Gelbiop an Hand und Fng, Off Gelbiops an Hand und Fng	80.6x.20↔	Meniskektomie am Knie, offen chirurgisch, partiell
80.34.99↔	Gelenkbiopsie an Hand und Finger, sonstige	80.6x.21↔	Meniskektomie am Knie, offen chirurgisch, total
80.35.00↔	Gelenkbiopsie an der Hüfte, n.n.bez.	80.6x.99↔	Meniskektomie am Knie, sonstige
80.35.10↔	Gelbiop an d Hüfte, Perkutane (Nadel) Biops an d Hüfte	80.70.00↔	Synovektomie, ohne Angabe der Lokalisation, n.n.bez.
80.35.20↔	Gelbiop an d Hüfte, Arthr Gelbiop an d Hüfte	80.70.10↔	Synovektomie, ohne Ang d Lok, Arthr Synovektomie
80.35.30↔	Gelenkbiopsie an der Hüfte, Offene Gelenksbiopsie an der Hüfte	80.70.20↔	Synovektomie, ohne Angabe der Lokalisation, Offene Synovektomie
80.35.99↔	Gelenkbiopsie an der Hüfte, sonstige	80.70.99↔	Synovektomie, ohne Angabe der Lokalisation, sonstige
80.36.00↔	Gelenkbiopsie am Knie, n.n.bez.	80.71.00↔	Synovektomie an der Schulter, n.n.bez.
80.36.10↔	Gelenkbiopsie am Knie, Perkutane (Nadel-) Biopsie am Knie	80.71.10↔	Synovektomie an der Schulter, Humeroglenoidalgelenk
80.36.20↔	Gelenkbiopsie am Knie, Arthroskopische Gelenkbiopsie am Knie	80.71.11↔	Synovektomie an der Schulter, Akromioklavikulargelenk
80.36.30↔	Gelenkbiopsie am Knie, Offene Gelenksbiopsie am Knie	80.71.99↔	Synovektomie an der Schulter, sonstige
80.36.99↔	Gelenkbiopsie am Knie, sonstige	80.72.00↔	Synovektomie am Ellbogen, n.n.bez.
80.37.00↔	Gelenkbiopsie am Sprunggelenk, n.n.bez.	80.72.10↔	Synovektomie a Ellbogen, Arthr Synovektomie a Ellbogen
80.37.10↔	Gelbiop a Sg, Perkut (Nad) Biops a Sg	80.72.20↔	Synovektomie am Ellbogen, Offene Synovektomie am Ellbogen
80.37.20↔	Gelbiop a Sprunggelenk, Arthr Gelbiop a Sprunggelenk	80.72.99↔	Synovektomie am Ellbogen, sonstige
80.37.30↔	Gelbiop a Sprunggelenk, Offene Gelbiops a Sprunggelenk	80.73.00↔	Synovektomie am Handgelenk, n.n.bez.
80.37.99↔	Gelenkbiopsie am Sprunggelenk, sonstige	80.73.10↔	Synovektomie a Hdgel, Arthr Synovektomie a Hdgel
80.38.00↔	Gelenkbiopsie an Fuss und Zehen, n.n.bez.	80.73.20↔	Synovektomie am Handgelenk, Offene Synovektomie am Handgelenk
80.38.10↔	Gelbiop an Fuss u Zeh, Perkut (Nad) Biops an Fuss u Zeh	80.73.99↔	Synovektomie am Handgelenk, sonstige
80.38.20↔	Gelbiop an Fuss u Zehen, Arthr Gelbiop an Fuss u Zehen	80.75.00↔	Synovektomie an der Hüfte, n.n.bez.
80.38.30↔	Gelbiop an Fuss u Zehen, Off Gelbiops an Fuss u Zehen	80.75.10↔	Synovektomie an d Hüfte, Arthr Synovektomie an d Hüfte
80.38.99↔	Gelenkbiopsie an Fuss und Zehen, sonstige	80.75.20↔	Synovektomie an der Hüfte, Offene Synovektomie an der Hüfte
80.39.00↔	Gelenksbiopsie an anderer bezeichneter Lokalisation, n.n.bez.	80.75.99↔	Synovektomie an der Hüfte, sonstige
80.39.10↔	Gelbiops an and bz Lk, Prkt (Nd) Biops an and bz Lk	80.76.00↔	Synovektomie am Knie, n.n.bez.
80.39.20↔	Gelbiops an and bez Lok, Arthr Gelbiop a Kiefergel	80.76.10↔	Synovektomie am Knie, Arthroskopische Synovektomie am Kniegelenk
80.39.21↔	Gelbiops an and bez Lok, Arthr Gelbiop a Sternoklgel	80.76.11↔	Synovekt a Knie, Arthr Synovekt a prox Tibiofibgel
80.39.29↔	Gelbiops an and bez Lok, Arthr Gelbiop, sonstige	80.76.20↔	Synovektomie am Knie, Offene Synovektomie am Kniegelenk
80.39.30↔	Gelbiops an and bez Lokalisation, Offene Gelbiops	80.76.21↔	Synovekt a Knie, Off Synovekt a prox Tibiofibulargelenk
80.39.40↔	Gelbiops an and bez Lok, Gelbiops an d Wirbelsäule	80.76.99↔	Synovektomie am Knie, sonstige
80.39.99↔	Gelenksbiopsie an anderer, bezeichneter Lokalisation, sonstige	80.77.00↔	Synovektomie am Sprunggelenk, n.n.bez.
80.40↔	Durchtr von GelKaps, Lig o Knorp, oh Ang der Lok	80.77.10↔	Synovektomie a Sg, Arthr Synovektomie a ob Sg
80.41.00↔	Durchtr von Gelkaps, Lig o Knorp an d Schult, n.n.bez.	80.77.11↔	Synovektomie a Sg, Arthr Synovektomie a unteren Sg
80.41.10↔	Durchtr von Gelkaps, Lig o Knorp an d Schult, Humerogel	80.77.20↔	Synovektomie a Sg, Off Synovektomie a ob Sg
80.41.20↔	Drchtr v Gikps, Lg o Knrp an d Schl, Akrmklvklg	80.77.21↔	Synovektomie a Sg, Off Synovektomie a unteren Sg
80.41.99↔	Durchtr von Gelkaps, Lig o Knorp an d Schult, sonstige	80.77.99↔	Synovektomie am Sprunggelenk, sonstige
80.42↔	Durchtr von GelKaps, Lig oder Knorpel am Ellbog	80.78.00↔	Synovektomie an Fuss und Zehen, n.n.bez.
80.43.00↔	Durchtr von Gelkap, Lig oder Knorp a Hdgel, n.n.bez.	80.78.10↔	Synovekt an Fuss und Zehen, Arthr Synovekt a Tarsomgel
80.43.10↔	Drchtr v Gikp, Lg o Knrp a Hdgl, Drchtr d Bändr d Hndwr	80.78.11↔	Synovekt an Fuss u Zehen, Arthr Synovekt a Metatarsgel
80.43.20↔	Drchtr v Gikp, Lg o Knrp a Hdgl, Exz v Bändr d Hndwr	80.78.19↔	Synovekt an Fuss u Zeh, So Arthr Synovekt an Fuss u Zeh
80.43.90↔	Drchtr v Gikp, Lg o Knrp a Hdgl, S Op an Bändr d Hndwr	80.78.20↔	Synovekt an Fuss und Zehen, Off Synovekt a Tarsomgel
80.43.99↔	Durchtr von Gelkap, Lig oder Knorp a Hdgel, sonstige	80.78.21↔	Synovekt an Fuss und Zehen, Off Synovekt a Metatarsgel
80.46.00↔	Durchtr von Gelkaps, Lig oder Knorp a Knie, n.n.bez.	80.78.29↔	Synovekt an Fuss u Zeh, So off Synovekt an Fuss u Zeh
80.46.10↔	Durchtr von Gelkaps, Lig oder Knorp a Knie, a Kniegel	80.78.99↔	Synovektomie an Fuss und Zehen, sonstige
80.46.20↔	Drchtr v Gikps, Lg o Knrp a Knie, a prx Tbiofngl	80.79.00↔	Synovektomie an and näher bez Lokalisationen, n.n.bez.
80.46.99↔	Durchtr von Gelkaps, Lig oder Knorp a Knie, sonstige	80.79.10↔	Synvkt an and näh bz Lk, Arthr Synvkt a Strnklgl
80.48.00↔	Durchtr v Gelkaps, Lig o Knorp an Fuss u Zeh, n.n.bez.	80.79.11↔	Synovekt an and näh bez Lok, Arthr Synovekt a Iliosgel
80.48.10↔	Drchtr v Gikps, Lg o Knrp an Fss u Zh, a Mtrsgl	80.79.19↔	Synvkt an and näh bz Lk, Arthr Synvkt an and näh bz Lk
80.48.20↔	Drchtr v Gikps, Lg o Knrp an Fss u Zh, an e Zhngl	80.79.20↔	Synovekt an and näh bez Lok, Off Synovekt a Sternoklgel
80.48.99↔	Durchtr von Gelkaps, Lig o Knorp an Fuss und Zehen, So	80.79.21↔	Synovekt an and näh bez Lok, Off Synovekt a Iliosgel
80.49.99↔	Durchtr von Gelkaps, Lig o Knorp and bez Lok, sonstige	80.79.22↔	Synovekt an and näh bez Lok, Off Synovekt an d Symphys
80.50↔	Exz oder Destr eines Discus intervertebr, n.n.bez.	80.79.29↔	Synvkt an and näh bz Lk, Off Synvkt an and näh bz Lk
80.51.00↔	Exzision eines Discus intervertebralis, n.n.bez.	80.79.99↔	Synovektomie an and näher bez Lokalisationen, sonstige
80.51.10↔	Exzision eines Discus intervertebralis, offen chirurgisch	80.80.00↔	Sonstige lokale Exz oder Destr e Gelläs, n.n.bez.,
80.51.11↔	Exzision zweier Disci intervertebrales, offen chirurgisch	80.80.10↔	Sonstige lokale Exz oder Destr e Gelenkläsion, arthr
80.51.12↔	Exz dreier oder mehr Disci intervertebrales, offen chir	80.80.11↔	Sonstige lokale Exz oder Destr e Gelenkläsion, Débr
80.51.20↔	Exzision eines Discus intervertebralis, perkutan mit Endoskopie	80.80.99↔	Sonstige lokale Exz oder Destr e Gelläs, sonstige
80.51.99↔	Exzision eines Discus intervertebralis, sonstige	80.81.00↔	Sonstige Lok Exz o Destr e Gelläs an d Schult, n.n.bez.
80.52↔	Intervertebrale Chemonukleolyse	80.81.10↔	S Lk Exz o Dstr e Glläs an d Schl, Débr a Hmrgl
80.59.00↔	Sonstige Diskusdestruktion, n.n.bez.	80.81.11↔	S Lk Exz o Dstr e Glläs an d Schl, Zystxst a Hmrgl
80.59.10↔	Sonstige Diskusdestruktion, Entfernung eines freien Sequesters	80.81.19↔	S Lk Exz o Dstr e Glläs an d Schl, S Lk Exz o Dstr a Hmrgl
80.59.20↔	Sonstige Diskusdestruktion, Reoperation bei Rezidiv	80.81.20↔	S Lk Exz o Dstr e Glläs an d Schl, Débr a Akrmklvklg
80.59.21↔	Sonstige Diskdestr, Reop m Radikulolyse b Rezidiv	80.81.21↔	S Lk Exz o Dstr e Glläs an d Schl, Zystxst a Akrmklvklg
80.59.30↔	Sonstige Diskusdestruktion, Dekompression mit Nucleoplastik		
80.59.40↔	S Dskdstr, Mnmlnvs Thrmmdltion d Bndscheib		

80.81.29↔	S Lk Exz o Dstr e Gläs an d Schlt, S Lk Exz o Dstr a Akrmklvkgl	80.92.00↔	Sonstige Exzision am Ellbogen, n.n.bez.
80.81.99↔	Sonstige Lok Exz o Destr e Gelläs an d Schult, sonstige	80.92.10↔	Sonstige Exzision a Ellbogen, Arthr Exzision a Ellbogen
80.82.00↔	Sonstige Lok Exz oder Destr e Gelläs a Ellb, n.n.bez.	80.92.11↔	Sonstige Exz a Ellb, Entn e Knorpeltx a Ellbgl
80.82.10↔	S Lk Exz o Dstr Gläs a Ellb,Arthr Lk Exz o Dstr Gläs a Ellb	80.92.99↔	Sonstige Exzision am Ellbogen, sonstige
80.82.11↔	So Lok Exz o Destr e Gelläs a Ellb, Débr a Ellbgl	80.93.00↔	Sonstige Exzision am Handgelenk, n.n.bez.
80.82.12↔	So Lok Exz o Destr e Gelläs a Ellb, Zystextst a Ellbgl	80.93.10↔	Sonstige Exz a Handgelenk, Arthr Exz a Handgelenk
80.82.99↔	Sonstige Lok Exz oder Destr e Gelläs a Ellb, sonstige	80.93.11↔	Sonstige Exz a Hdgel, Entn e Knorpeltx a Hdgel
80.83.00↔	Sonstige Lok Exz oder Destr e Gelläs a Hdgel, n.n.bez.	80.93.12↔	Sonstige Exz a Hdgel, Res d Disc triangularis a Hdgel
80.83.10↔	S Lk Exz o Dstr Gläs a Hdgl,Arthr Lk Exz o Dstr Gläs a Hdgl	80.93.99↔	Sonstige Exzision am Handgelenk, sonstige
80.83.11↔	Sonstige Lok Exz o Destr e Gelläs a Hdgel, Débr a Hdgel	80.94↔	Sonstige Exzision an Hand- und Fingergelenk
80.83.12↔	So Lok Exz o Destr e Gelläs a Hdgel, Zystextst a Hdgel	80.95.00↔	Sonstige Exzision am Hüftgelenk, n.n.bez.
80.83.99↔	Sonstige Lok Exz oder Destr e Gelläs a Hdgel, sonstige	80.95.10↔	Sonstige Exz a Hüftgelenk, Arthr Exz a Hüftgelenk
80.84.00↔	So Lok Exz o Destr e Gelläs an Hand und Fing, n.n.bez.	80.95.11↔	Sonstige Exz a Hüftgel, Entn e Knorpeltx a Hüftgel
80.84.10↔	S Lk Exz o Dstr e Gläs an Hnd u Fng, Dbr an Gl d Hndwr	80.95.99↔	Sonstige Exzision am Hüftgelenk, sonstige
80.84.20↔	S Lk Exz o Dstr e Gläs an Hnd u Fng, Dbr an snst Gl d Hnd u Fng	80.96.00↔	Sonstige Exzision am Knie, n.n.bez.
80.84.99↔	So Lok Exz o Destr e Gelläs an Hand und Fing, So	80.96.10↔	Sonstige Exzision a Knie, Arthr Exzision a Kniegelenk
80.85.00↔	Sonstige Lok Exz o Destr e Gelläs an d Hüfte, n.n.bez.	80.96.20↔	Sonstige Exz a Knie, Entn e Knorpeltx a Kniegel, arthr
80.85.10↔	Lk Exz/DstrGläs anHüft, Arthr Lk Exz/DstrGläs anHüft	80.96.21↔	So Exz a Knie, Entn e Knorpeltx a Kniegel, offen chir
80.85.11↔	So Lok Exz o Destr e Gelläs an d Hüfte, Débr a Hüftgel	80.96.99↔	Sonstige Exzision am Knie, sonstige
80.85.12↔	S Lk Exz o Dstr e Gläs an d Hüft, Zystxst a Hüftgl	80.97.00↔	Sonstige Exzision am Sprunggelenk, n.n.bez.
80.85.99↔	Sonstige Lok Exz o Destr e Gelläs an d Hüfte, sonstige	80.97.10↔	Sonstige Exz a Sg, Arthr Exz a ob Sg
80.86.00↔	Sonstige Lok Exz oder Destr e Gelläs a Knie, n.n.bez.	80.97.11↔	Sonstige Exz a Sg, Sonstige Exz a ob Sg
80.86.10↔	S Lk Exz o Dstr e Gläs a Knie, Arthr Lk Exz o Dstr a Kniegl	80.97.20↔	Sonstige Exz a Sg, Arthr Exz a unteren Sg
80.86.11↔	So Lok Exz o Destr e Gelläs a Knie, Débr a Kniegel	80.97.21↔	Sonstige Exz a Sg, Sonstige Exz a unteren Sg
80.86.12↔	So Lok Exz o Destr e Gelläs a Knie, Zystextst a Kniegel	80.97.30↔	Sonstige Exz a Sg, Entn e Knorpeltx a Sg
80.86.13↔	S Lk Exz o Dstr e Gläs a Knie, Exz e Mnsksnglions a Kniegl	80.97.99↔	Sonstige Exzision am Sprunggelenk, sonstige
80.86.99↔	Sonstige Lok Exz oder Destr e Gelläs a Knie, sonstige	80.98.00↔	Sonstige Exzision an Fuss- und Zehengelenk, n.n.bez.
80.87.00↔	Sonstige Lok Exz o Destr e Gelläs a Sg, n.n.bez.	80.98.10↔	So Exz an Fuss u Zehengel, Arthr Exz an Fuss u Zehgel
80.87.10↔	S Lk Exz o Dstr Gläs a Sg,Arthr Lk Exz o Dstr Gläs a ob Sg	80.98.11↔	So Exz an Fuss und Zehengelenk, So Exz a Metatarsgel
80.87.11↔	Sonstige Lok Exz o Destr e Gelläs a Sg, Débr a ob Sg	80.98.12↔	So Exz an Fuss u Zehengelenk, So Exz an sonst Fussgel
80.87.12↔	So Lok Exz o Destr e Gelläs a Sg, Zystextst a ob Sg	80.98.13↔	So Exz an Fuss und Zehengelenk, So Exz an Zehengel
80.87.19↔	S Lk Exz o Dstr e Gläs a Sg, S Lk Exz o Dstr e Gläs a ob Sg	80.98.99↔	Sonstige Exzision an Fuss- und Zehengelenk, sonstige
80.87.20↔	S Lk Exz o Dstr Gläs a Sg,Arthr Lk Exz o Dstr Gläs a unt Sg	80.99.00↔	Sonstige Exz an e Gel an and bez Lokalisation, n.n.bez.
80.87.21↔	So Lok Exz o Destr e Gelläs a Sg, Débr a unteren Sg	80.99.10↔	So Exz an e Gel an and bez Lok, Arthr Exz a Sternokigel
80.87.22↔	So Lok Exz o Destr e Gelläs a Sg, Zystextst a unt Sg	80.99.11↔	So Exz an e Gel an and bez Lok, Débr a Sternokigel
80.87.29↔	S Lk Exz o Dstr e Gläs a Sg, S Lk Exz o Dstr e Gläs a unt Sg	80.99.20↔	So Exz an e Gel an and bez Lok, Arthr Exz a lliosgel
80.87.99↔	Sonstige Lok Exz o Destr e Gelläs a Sg, sonstige	80.99.21↔	So Exz an e Gel an and bez Lok, So Exz a lliosgel
80.88.00↔	So Lok Exz o Destr e Gelläs an Fuss und Zehen, n.n.bez.	80.99.30↔	So Exz an e Gel an and bez Lok, Arthr Exz an d Symphyse
80.88.10↔	S Lk Exz/DstrGläs a Fs u Zh,Arthr Lk Exz/DstrGläs a Fs u Zh	80.99.31↔	So Exz an e Gel an and bez Lok, So Exz an d Symphyse
80.88.20↔	S Lk Exz o Dstr e Gläs an Fss u Zh, Débr a Mtrrsgl	80.99.90↔	S Exz an e Gl an and bz Lk, Arthr Exz an e Gl an and bz Lk
80.88.21↔	S Lk Exz o Dstr e Gläs an Fss u Zh, Zystxst a Mtrrsgl	80.99.91↔	S Exz an e Gl an and bz Lk, Entn e Knrpltx an e Gl an and bz Lk
80.88.29↔	S Lk Exz o Dstr e Gläs an Fss u Zh, S Lk Exz o Dstr a Mtrrsgl	80.99.99↔	Sonstige Exz an e Gel an and bez Lokalisation, sonstige
80.88.30↔	S Lk Exz o Dstr e Gläs an Fss u Zh, Débr an Zhgl	81.00↔	Spondylodese, n.n.bez.
80.88.40↔	S Lk Exz o Dstr e Gläs an Fss u Zh, Débr an snst Fssgl	81.01↔	Spondylodese an Atlas-Axis
80.88.50↔	S Lk Exz o Dstr Gläs an Fss&Zh,Zystxst an snst Gl v Fss&Zh	81.02↔	Sonstige zervikale Spondylodese mit ventralem Zugang
80.88.59↔	Lk Exz/DstrGläs an Fss/Zh, Lk Exz/Dstr an snst GIFss/Zh	81.03↔	Sonstige zervikale Spondylodese mit dorsalem Zugang
80.88.99↔	So Lok Exz o Destr e Gelläs an Fuss und Zehen, So	81.04↔	Dorsale und dorsolumbale Spondylodese, ventraler Zugang
80.89.00↔	So Lok Exz o Destr e Gelläs an and bez Lok, n.n.bez.	81.05↔	Dorsale und dorsolumbale Spondylodese, dorsaler Zugang
80.89.10↔	S Lk Exz/DstrGläs aabz Lk,Arthr Lk Exz/DstrGläs a Strnklgl	81.06↔	Lumbale und lumbosakrale Spondylodese, ventraler Zugang
80.89.11↔	S Lk Exz o Dstr e Gläs an and bz Lk, Débr a Strnklgl	81.07↔	Lumbale und lumbosakrale Spondylodese, intratransversaler Zugang
80.89.12↔	S Lk Exz o Dstr e Gläs an and bz Lk, Zystxst a Strnklgl	81.08↔	Lumbale und lumbosakrale Spondylodese, dorsaler Zugang
80.89.19↔	S Lk Exz o Dstr e Gläs an and bz Lk, S Lk Exz o Dstr a Strnklgl	81.11↔	Arthrodes am Sprunggelenk
80.89.20↔	S Lk Exz/DstrGläs an and bz Lk,Arthr Lk Exz/DstrGläs a lliosgl	81.12.00↔	Arthrodes Double, n.n.bez.
80.89.21↔	S Lk Exz o Dstr e Gläs an and bz Lk, Débr a lliosgl	81.12.10↔	Arthrod Double, Arthrod Ob Sg m unterm Sg
80.89.22↔	S Lk Exz o Dstr e Gläs an and bz Lk, Zystxst a lliosgl	81.12.11↔	Arthrd Doubl, Arthrd Ob Sg m untrm Sg u Chprtglnk
80.89.29↔	S Lk Exz o Dstr e Gläs an and bz Lk, S Lk Exz o Dstr a lliosgl	81.12.12↔	Arthrod Double, Arthrod Unt Sg, 2 Sprunggelenkskammern
80.89.41↔	S Lk Exz o Dstr e Gläs an and bz Lk, Débr e Gläs an and bz Lk	81.12.13↔	Arthrod Double, Arthrod Unt Sg, 3 Sprunggelenkskammern
80.89.42↔	S Lk Exz o Dstr e Gläs an and bz Lk, Zystxst an Gl and bz Lk	81.12.99↔	Arthrodes Double, sonstige
80.89.99↔	So Lok Exz o Destr e Gelläs an and bez Lok, So	81.13↔	Subtalare Arthrodes
80.90.00↔	Sonstige Exzision an einem Gelenk, n.n.bez.	81.14↔	Mediotarsale Arthrodes
80.90.10↔	Sonstige Exz an e Gelenk, Arthr Exz an e Gelenk	81.15↔	Tarsometatarsale Arthrodes
80.90.99↔	Sonstige Exzision an einem Gelenk, sonstige	81.16↔	Metatarsophalangeale Arthrodes
80.91.00↔	Sonstige Exzision an der Schulter, n.n.bez.	81.17↔	Sonstige Arthrodes am Fuss
80.91.10↔	Sonstige Exz an d Schulter, Arthr Exz a Humerogel	81.18↔	Arthrorise am subtalaren Gelenk
80.91.11↔	Sonstige Exz an d Schulter, Sonstige Exz a Humerogel	81.20↔	Arthrodes an nicht bezeichneten Gelenken
80.91.20↔	Sonstige Exz an d Schulter, Arthr Exz a Akromklavikgel	81.21↔	Hüft-Arthrodes
80.91.21↔	Sonstige Exz an d Schult, Sonstige Exz a Akromklavikgel	81.22↔	Knie-Arthrodes
80.91.30↔	Sonstige Exz an d Schult, Entn e Knorpeltx an d Schult	81.23↔	Schulter-Arthrodes
80.91.99↔	Sonstige Exzision an der Schulter, sonstige	81.24↔	Ellbogen-Arthrodes

81.25↔	Arthrodes am Radiokarpalgelenk	81.47.27↔	Sonstige Reko a Kniegel, Resektpl a Kniegel
81.26↔	Arthrodes am Karpometakarpalgelenk	81.47.30↔	So Reko a Kniegel, So Ref u Nht a Kapselbapp d Kniegel
81.27↔	Arthrodes am Metakarpophalangealgelenk	81.47.31↔	So Reko a Kniegel, So Bandplastik a Kniegel, offen chir
81.28↔	Interphalangeal-Arthrodes	81.47.40↔	Sonstige Reko a Kniegel, Patel und ihr Halteapp
81.29.00↔	Arthrodes an anderen näher bezeichneten Gelenken, n.n.bez.	81.47.90↔	Sonstige Rekonstruktion am Kniegelenk, arthroskopisch
81.29.10↔	Arthrod an and näher bez Gel, Arthrod a Iliosgel	81.47.99↔	Sonstige Rekonstruktion am Kniegelenk, sonstige
81.29.20↔	Arthrod an and näher bez Gel, Arthrod an d Symphyse	81.49.00↔	Sonstige Rekonstruktion am Sprunggelenk, n.n.bez.
81.30↔	Reoperation einer Spondylodese, n.n.bez.	81.49.10↔	Sonstige Reko a Sg, Ref e osteoch Fragm, Ob Sg, arthr
81.31↔	Reoperation einer Spondylodese an Atlas-Axis	81.49.11↔	So Reko a Sg, Ref e osteoch Fragm, Ob Sg, offen chir
81.32↔	ReOP einer sonst zerv Spondylodes mit ventr Zugang	81.49.12↔	So Reko a Sg, Ref e osteoch Fragm, Unterer Sg, arthr
81.33↔	ReOP einer sonst zerv Spondylodes mit dors Zugang	81.49.13↔	So Reko a Sg, Ref e osteoch Fragm, Untes Sg, offen chir
81.34↔	ReOP e dors und dorsolumb Spondylodes, ventr Zug	81.49.14↔	So Reko a Sg, Subchondrale Spongplast, Ob Sg, arthr
81.35↔	ReOP e dors und dorsolumb Spondylodes, dors Zug	81.49.15↔	So Reko a Sg, Subch Spongplast, Ob Sg, offen chir
81.36↔	ReOP e lumb und lumbosakr Spondylodes, ventr Zug	81.49.16↔	So Reko a Sg, Subch Spongplast, Unterer Sg, arthr
81.37↔	ReOP e lumb u lumbosakr Spondylodes, intratransvZug	81.49.17↔	So Reko a Sg, Subch Spongplast, Unterer Sg, offen chir
81.38↔	ReOP e lumb und lumbosakr Spondylodes, dors Zug	81.49.18↔	S Rk a Sg, Knrpltx u Implnt v ivt hrg Gwklt, Ob Sg, arthr
81.39↔	Reoperation einer Spondylodese, n.a.klass.	81.49.19↔	S Rk a Sg, Knrpltx u Implnt v ivt hrg Gwklt, Ob Sg, offn chr
81.40.00↔	Rekonstruktion am Hüftgelenk, n.n.bez.	81.49.20↔	S Rk a Sg, Knrpltx u Implnt v ivt hrg Gwklt, Unt Sg, arthr
81.40.10↔	Rekonstruktion a Hüftgel, Ref e osteoch Fragm, arthr	81.49.21↔	S Rk a Sg, Knrpltx u Implnt v ivt hrg Gwklt, Unt Sg, offn chr
81.40.11↔	Reko a Hüftgel, Ref e osteoch Fragm, offen chir	81.49.22↔	Sonstige Reko a Sg, Knorpelgl, Ob Sg, arthr
81.40.12↔	Reko a Hüftgel, Subchondrale Spongiosaplastik, arthr	81.49.23↔	Sonstige Reko a Sg, Knorpelgl, Ob Sg, offen chir
81.40.13↔	Reko a Hüftgel, Subchondrale Spongplast, offen chir	81.49.24↔	Sonstige Reko a Sg, Knorpelgl, Unterer Sg, arthr
81.40.14↔	Rk a Hüftgl, Knrpltx u Implnt v ivt hrg Gwklt, arthr	81.49.25↔	Sonstige Reko a Sg, Knorpelgl, Unterer Sg, offen chir
81.40.15↔	Rk a Hüftgl, Knrpltx u Implnt v ivt hrg Gwklt, offn chr	81.49.26↔	So Reko a Sg, Subchondrale Knocheröff, Ob Sg, arthr
81.40.16↔	Rekonstruktion am Hüftgelenk, Knorpelglättung, arthroskopisch	81.49.27↔	So Reko a Sg, Subch Knocheröff, Ob Sg, offen chir
81.40.17↔	Rekonstruktion am Hüftgelenk, Knorpelglättung, offen chirurgisch	81.49.28↔	So Reko a Sg, Subch Knocheröff, Unterer Sg, arthr
81.40.18↔	Reko a Hüftgel, Subchondrale Knocheröff, arthr	81.49.29↔	So Reko a Sg, Subch Knocheröff, Unterer Sg, offen chir
81.40.19↔	Reko a Hüftgel, Subchondrale Knocheröff, offen chir	81.49.30↔	S Rk a Sg, Sbch Knchröff m Enbr e azll Impl, Ob Sg, arthr
81.40.20↔	Rk a Hüftgl, Sbch Knchröff m Enbr e azll Impl, arthr	81.49.31↔	S Rk a Sg, Sbch Knchröff m Enbr e azll Impl, Unt Sg, arthr
81.40.30↔	Rk a Hüftgl, Arthrpl a Hüftgl m Osteot d Bckns, S Osteot	81.49.32↔	Sonstige Reko a Sprunggelenk, Resektpl a Sprunggelenk
81.40.31↔	Rk a Hüftgl, Arthrpl a Hüftgl m Osteot d Bckns, Trplsteomie	81.49.33↔	Sonstige Reko a Sg, Ref und Plast a Kapselbapp d ob Sg
81.40.32↔	Rekonstruktion am Hüftgelenk, Pfannendachplastik am Hüftgelenk	81.49.99↔	Sonstige Rekonstruktion am Sprunggelenk, sonstige
81.40.33↔	Reko a Hüftgel, Girdlestone-Resektion a Hüftgel, pri	81.51.00↔	Totalendoprothese des Hüftgelenks, n.n.bez.
81.40.99↔	Rekonstruktion am Hüftgelenk, sonstige	81.51.10↔	Totalendoprothese des Hüftgelenks, Sonderprothese
81.42↔	Five in one Rekonstruktion am Kniegelenk	81.51.99↔	Totalendoprothese des Hüftgelenks, sonstige
81.43↔	Rekonstruktion am Kniegelenk nach unhappy triad	81.52.00↔	Partielle Hüftarthroplastik, n.n.bez.
81.44.00↔	Stabilisierung der Patella, n.n.bez.	81.52.10↔	Partielle Hüftarthpl, Femurkprot und Duokopfproth
81.44.10↔	Stabilisierung der Patella, Retinakulumspaltung, lateral	81.52.11↔	Partielle Hüftarthpl, Gelpfannstüsch und GelschnPfanne
81.44.11↔	Stb d Ptl, Rtnkimsplntng, Itrl m Züglngsprtion	81.52.99↔	Partielle Hüftarthroplastik, sonstige
81.44.12↔	Stab d Patel, Verlagerung d Patellarsehnenansatzes	81.53.00↔	Revision einer Hüftendoprothese, n.n.bez.
81.44.13↔	Stb d Ptl, Vrlg d Ptlrshnnstz m Knchspn	81.53.10↔	Revision einer Hüftendoprothese, ohne Wechsel
81.44.99↔	Stabilisierung der Patella, sonstige	81.53.11↔	Rv e Hüftndprth, Rv e Obrfrsprt a Hüftgl u Neuimpl e Hüftndprth
81.45.00↔	Sonstige Rekonstruktion an den Kreuzbändern, n.n.bez.	81.53.12↔	Rv e Hüftndprth, Rv e Duokpfprth u Neuimpl e Hüftndprth
81.45.19↔	So Reko an D Kreuzb, So Reko an D Kreuzb, arthr	81.53.13↔	Rv e Hüftndprth, Rv e snst Hüftndprth u Neuimpl e Hüftndprth
81.45.20↔	S Rk an D Kreuzb, Rk d vrd Kreuzb m aut Ptsbn, offn chr	81.53.99↔	Revision einer Hüftendoprothese, sonstige
81.45.21↔	S Rk an D Kreuzb, Rk d hnt Kreuzb m aut Ptsbn, offn chr	81.54.00↔	Totalendoprothese des Kniegelenks, n.n.bez.
81.45.29↔	So Reko an D Kreuzb, So Reko an D Kreuzb, offen chir	81.54.10↔	Tep d Kniegel, Unikondyläre Schlittenprothese
81.45.99↔	Sonstige Rekonstruktion an den Kreuzbändern, sonstige	81.54.11↔	Totalendoprothese d Kniegel, Bikondyläre Oberflersprot
81.46↔	Sonstige Rekonstruktion am Kollateralband	81.54.12↔	Totalendoprothese des Kniegelenks, Schamierendoprothese
81.47.00↔	Sonstige Rekonstruktion am Kniegelenk, n.n.bez.	81.54.13↔	Totalendoprothese des Kniegelenks, Patellaersatz
81.47.10↔	Sonstige Rekonstruktion a Kniegel, Ref e osteoch Fragm	81.54.14↔	Totalendoprothese des Kniegelenks, Sonderprothese
81.47.11↔	Sonstige Reko a Kniegel, Ref e osteoch Fragm, arthr	81.54.99↔	Totalendoprothese des Kniegelenks, sonstige
81.47.12↔	Sonstige Reko a Kniegel, Subchondrale Spongiosaplastik	81.55.00↔	Revision einer Knieprothese, n.n.bez.
81.47.13↔	So Reko a Kniegel, Subchondrale Spongiosaplastik, arthr	81.55.10↔	Revision einer Knieprothese, ohne Wechsel
81.47.14↔	Sonstige Rekonstruktion am Kniegelenk, Meniskusrefixation	81.55.11↔	Rv e Knieprth, Rv e Knieprth u Wchs e Ptlærstz
81.47.15↔	Sonstige Reko a Kniegel, Meniskusrefixation, arthr	81.55.12↔	Rv e Knieprth, Rv e Knieprth u Neuimpl e Knieendprths
81.47.16↔	Sonstige Rekonstruktion am Kniegelenk, Meniskustransplantation	81.55.99↔	Revision einer Knieprothese, sonstige
81.47.17↔	S Rk a Kniegl, Knrpltx u Implnt v ivt hrg Gwklt	81.56↔	Totalprothese des oberen Sprunggelenks
81.47.18↔	S Rk a Kniegl, Knrpltx u Implnt v ivt hrg Gwklt, arthr	81.57.00↔	Gelenkersatz an Fuss und Zehen, n.n.bez.
81.47.19↔	So Reko a Kniegel, Knöcherne Ref e Kreuzb, offen chir	81.57.10↔	Gelenkersatz an Fuss und Zehen, Fußwurzelendoprothese
81.47.20↔	Sonstige Reko a Kniegel, Knöcherne Ref e Kreuzb, arthr	81.57.11↔	Gelenkersatz an Fuss und Zehen, Vorfuß- oder Zehenendoprothese
81.47.21↔	Sonstige Rekonstruktion am Kniegelenk, Knorpelglättung	81.57.99↔	Gelenkersatz an Fuss und Zehen, sonstige
81.47.22↔	Sonstige Rekonstruktion a Kniegel, Knorpelgl, arthr	81.59.00↔	Revision des Gelenkersatzes der unteren Extremitäten, n.n.bez.
81.47.23↔	Sonstige Reko a Kniegel, Subchondrale Knocheröff	81.59.10↔	Revision d Gellers d unteren Extrem, ohne Wechsel
81.47.24↔	Sonstige Reko a Kniegel, Subchondrale Knocheröff, arthr	81.59.11↔	Rv d Glrs d unt Exrm, Rv u Wchs e Sprmglnkndprths
81.47.25↔	S Rk a Kniegl, Sbch Knchröff m Enbr e azll Impl, arthr	81.59.12↔	Rv d Glrs d unt Exrm, Rv u Wchs e Fsswrzndprths
81.47.26↔	Rk a Kniegl, Implntpntntndvduelln metal Knrprstz a Kniegl	81.59.13↔	Rv d Glrs d unt Exrm, Rv u Wchs e Vrfss Zhndprst

81.59.99↔	Revision des Gelenkersatzes der unteren Extremitäten, sonstige	81.83.21↔	Engr Schltgl, Knrpltx/Implntivt hrg Gwklit, Akrmklvkg, ofn chr
81.62.00↔	Spondylodes o Reop e Spondylodes v 23 Wirb, n.n.bez.	81.83.22↔	So Ingr a Schultgel, Knorpelgl, Humerogel, arthr
81.62.10↔	Spondylodese von 2 Wirbeln, dorsal	81.83.23↔	So Ingr a Schultgel, Knorpelgl, Humerogel, offen chir
81.62.11↔	Spondylodes v 2 Wirbeln, dors u ventral komb, interkorp	81.83.24↔	So Ingr a Schultgel, Knorpelgl, Akromklavikgl, arthr
81.62.12↔	Spondylodese von 2 Wirbeln, ventral, interkorporell	81.83.25↔	S Ingr a Schltgl, Knrplgl, Akrmklvkg, ofn chr
81.62.13↔	Spondylodese von 2 Wirbeln, dorsal, dynamisch	81.83.26↔	S Ingr a Schltgl, Sbch Knchröf, Hmrgl, arthr
81.62.20↔	Spondylodese von 3 Wirbeln, dorsal	81.83.27↔	S Ingr a Schltgl, Sbch Knchröf, Hmrgl, ofn chr
81.62.21↔	Spondylodes v 3 Wirbeln, dors u ventral komb, interkorp	81.83.28↔	S Ingr a Schltgl, Sbch Knchröf, Akrmklvkg, arthr
81.62.22↔	Spondylodese von 3 Wirbeln, ventral, interkorporell	81.83.29↔	S Ingr a Schltgl, Sbch Knchröf, Akrmklvkg, ofn chr
81.62.23↔	Spondylodese von 3 Wirbeln, dorsal, dynamisch	81.83.30↔	S Ingr a Schltgl, Sbch Knchröf m Enbr e azll Impl, Hmrgl, arthr
81.62.99↔	Spondylodese o Reop e Spondylodese von 23 Wirbeln, So	81.83.31↔	Engr Schltgl, Sbch Knchröf&Enbrzll Impl, Akrmklvkg, arthr
81.63.00↔	Spondylodes o Reop e Spondylodes v 48 Wirb, n.n.bez.	81.83.32↔	So Ingr a Schultgel, Ref d Labrum glenoidale, arthr
81.63.10↔	Spondylodese von 4 - 6 Wirbeln, dorsal	81.83.33↔	So Ingr a Schultgel, Erw d subakromialen Raumes, arthr
81.63.11↔	Spondylodes v 4 6 Wirb, dors u vent komb, interkorp	81.83.34↔	So Ingr a Schultgel, Kapselraf m Fix a Glenoid, arthr
81.63.12↔	Spondylodese von 4 - 6 Wirbeln, ventral, interkorporell	81.83.39↔	S Ingr a Schltgl, Arthr Rf u Plst a Kpslbbp d Schltrgl, S, arthr
81.63.13↔	Spondylodese von 4 - 6 Wirbeln, dorsal, dynamisch	81.83.40↔	Sonstiger Ingr a Schultgel, Resektpl a Schultgel
81.63.20↔	Spondylodese von 7 - 8 Wirbeln, dorsal	81.83.41↔	Sonstiger Ingr a Schultgel, Ref d Limbus, offen chir
81.63.21↔	Spondylodes v 7 8 Wirb, dors u vent komb, interkorp	81.83.42↔	So Ingr a Schultgel, Vordere u Hint Pfannenrandplastik
81.63.22↔	Spondylodese von 7 - 8 Wirbeln, ventral, interkorporell	81.83.43↔	So Ingr a Schultgel, Vordere und Hint Kapselplastik
81.63.23↔	Spondylodese von 7 - 8 Wirbeln, dorsal, dynamisch	81.83.44↔	Engr Schltgl, AkrmoplastkDrchr Lgmntrm crooacrmial, ofn chr
81.63.99↔	Spondylodes o Reop e Spondylodese von 48 Wirbeln, So	81.83.49↔	S Ingr a Schltgl, Rf u Plst a Kpslbbp d Schltrgl, S, ofn chr
81.64.00↔	Spondylodes o Reop e Spondylodes v 9 o mhr Wr, n.n.bez.	81.83.99↔	Sonstiger Eingriff am Schultergelenk, sonstige
81.64.10↔	Spondylodese von 9 oder mehr Wirbeln, dorsal	81.84↔	Totalprothese des Ellbogens
81.64.11↔	Spondylodes v 9 o mhr Wr, drs u vnt komb, intrkrprl	81.85.00↔	Sonstige Rekonstruktion am Ellbogen, n.n.bez.
81.64.99↔	Spondylodes o Reop e Spondylodes v 9 o mehr Wirbeln, So	81.85.10↔	Sonstige Reko a Ellb, Ref e osteoch Fragm, arthr
81.65.00↔	Vertebroplastik, n.n.bez.	81.85.11↔	Sonstige Reko a Ellb, Ref e osteoch Fragm, offen chir
81.65.10↔	Vertebroplastik, 1 Wirbelkörper	81.85.12↔	So Reko a Ellb, Subchondrale Spongiosoplastik, arthr
81.65.11↔	Vertebroplastik, 2 Wirbelkörper	81.85.13↔	So Reko a Ellb, Subchondrale Spongplast, offen chir
81.65.12↔	Vertebroplastik, 3 Wirbelkörper	81.85.14↔	S Rk a Ellb, Knrpltx u Implnt v ivt hrg Gwklit, arthr
81.65.13↔	Vertebroplastik, 4 und mehr Wirbelkörper	81.85.15↔	S Rk a Ellb, Knrpltx u Implnt v ivt hrg Gwklit, ofn chr
81.65.99↔	Vertebroplastik, sonstige	81.85.16↔	Sonstige Rekonstruktion a Ellb, Knorpelglättung, arthr
81.66.00↔	Kyphoplastik, n.n.bez.	81.85.17↔	Sonstige Rekonstruktion a Ellb, Knorpelgl, offen chir
81.66.10↔	Kyphoplastik, 1 Wirbelkörper	81.85.18↔	Sonstige Reko a Ellb, Subchondrale Knocheröf, arthr
81.66.11↔	Kyphoplastik, 2 Wirbelkörper	81.85.19↔	So Reko a Ellb, Subchondrale Knocheröf, offen chir
81.66.12↔	Kyphoplastik, 3 Wirbelkörper	81.85.20↔	S Rk a Ellb, Sbch Knchröf m Enbr e azll Impl, arthr
81.66.13↔	Kyphoplastik, 4 und mehr Wirbelkörper	81.85.21↔	Sonstige Reko a Ellb, Resektionsarthroplastik a Ellbgl
81.66.99↔	Kyphoplastik, sonstige	81.85.30↔	S Rk a Ellb, prthtschr Ers d dst Hmrglknfläch
81.71.00↔	Arthropl m Implant a Metakarpophal und lpg, n.n.bez.	81.85.31↔	Sonstige Rekonstruktion am Ellbogen, Radiuskopfprothese
81.72↔	Arthropl ohne Implantat am Metakarpophal- und IPG	81.85.32↔	Sonstige Rekonstruktion am Ellbogen, Ulnakopfprothese
81.73↔	Totaler Handgelenkersatz	81.85.99↔	Sonstige Rekonstruktion am Ellbogen, sonstige
81.74.00↔	Arthropl mit Implant a Karpok oder Karpomgel, n.n.bez.	81.90.00↔	Chondrozytentransplantation, n.n.bez.
81.74.10↔	Implantation einer Daumensattelgelenkendoprothese	81.90.10↔	Autg matrixinduzierte Chondrozyttx an Gelenken, arthr
81.74.99↔	Arthropl mit Implant a Karpok oder Karpomgel, sonstige	81.90.20↔	Autg matrixinduzierte Chondrozyttx an Gel, offen chir
81.75↔	Arthropl ohne Implantat am Karpokar- oder KMKG	81.90.99↔	Chondrozytentransplantation, sonstige
81.79.10↔	Implantation einer sonstigen Fingergelenkendoprothese	81.93.00↔	Naht an Kapsel oder Ligament der oberen Extremitäten, n.n.bez.
81.79.99↔	Arthropl m Implant a Metakarpophal und lpg, sonstige	81.93.10↔	Nht an Kaps o Lig d oberen Extrem, Nht d Bandapp d Klav
81.80↔	Totalprothese des Schultergelenks	81.93.20↔	Nht an Kps o Lg d ob Extrem, Nht d rdiouln Rngbnds
81.81↔	Partielle Prothese des Schultergelenks	81.93.21↔	Nht an Kps o Lg d ob Extrem, Nht d dst rdiouln Bndpp
81.82.00↔	Plast Reko b rezidivierender Schulterluxation, n.n.bez.	81.93.30↔	Nht an Kaps o Lig d ob Extrem, Handwur und Mitthand
81.82.10↔	Plst Rk b rz Schlx, Rf d Lbrm glnoidl, arthr	81.93.99↔	Naht an Kapsel oder Ligament der oberen Extremitäten, sonstige
81.82.11↔	Plst Rk b rz Schlx, Kpslrf m Fx a Glnoid, arthr	81.94↔	Naht an Kapsel oder Ligament von Sprunggelenk oder Fuss
81.82.19↔	Plast Reko b rez Schulterluxation, sonstige, arthr	81.95.00↔	Nht an Kaps oder Lig d übrigen unteren Extrem, n.n.bez.
81.82.20↔	Plast Reko b rez Schullux, Ref d Limbus, offen chir	81.95.10↔	Nht an Kps o Lg d übrgn unt Extrem, Nht d vrd Kreuzb, arthr
81.82.21↔	Plst Rk b rz Schlx, Vrd u hnt Pfnnrndplst	81.95.11↔	Nht an Kps o Lg d übrgn unt Extrem, Nht d vrd Kreuzb, ofn chr
81.82.22↔	Plast Reko b rez Schullux, Vordere u hint Kapselplastik	81.95.12↔	Nht an Kps o Lg d übrgn unt Extrem, Nht d hnt Kreuzb, arthr
81.82.29↔	Plast Reko b rez Schulterluxation, sonstige, offen chir	81.95.13↔	Nht an Kps o Lg d übrgn unt Extrem, Nht d hnt Kreuzb, ofn chr
81.82.99↔	Plast Reko b rezidivierender Schulterluxation, sonstige	81.95.14↔	Nht an Kps/Lgübrgn unt Extrem, Nhtmd KpslbbpEngr Mnsks, arthr
81.83.00↔	Sonstiger Eingriff am Schultergelenk, n.n.bez.	81.95.15↔	Nht Kps/Lg d übr unt Extr,Nht d md Kbapp m Egr a Mnsks,of chr
81.83.10↔	S Ingr a Schltgl, Rf e osteoch Frgm, Hmrgl, arthr	81.95.16↔	Nht an Kps o Lg d übrgn unt Extrem, Nht d lt Kpslbbp, arthr
81.83.11↔	S Ingr a Schltgl, Rf e osteoch Frgm, Hmrgl, ofn chr	81.95.17↔	Nht an Kps o Lg d übrgn unt Extrem, Nht d lt Kpslbbp, ofn chr
81.83.12↔	S Ingr a Schltgl, Rf e osteoch Frgm, Akrmklvkg, arthr	81.95.18↔	Nht an Kps o Lg d übrgn unt Extrem, Nht d drs Kpslbbp, ofn chr
81.83.13↔	S Ingr a Schltgl, Rf e osteoch Frgm, Akrmklvkg, ofn chr	81.95.99↔	Nht an Kaps oder Lig d übrigen unteren Extrem, sonstige
81.83.14↔	S Ingr a Schltgl, Sbch Spngplst, Hmrgl, arthr	81.96.00↔	Sonstige Rekonstruktion a Gelenken, n.n.bez.
81.83.15↔	S Ingr a Schltgl, Sbch Spngplst, Hmrgl, ofn chr	81.96.10↔	Sonstige Reko an Gel, Sternoklavikulargelenk, n.n.bez.
81.83.16↔	S Ingr a Schltgl, Sbch Spngplst, Akrmklvkg, arthr	81.96.11↔	So Reko an Gel, Sternoklgel, Ref e osteoch Fragm, arthr
81.83.17↔	S Ingr a Schltgl, Sbch Spngplst, Akrmklvkg, ofn chr	81.96.12↔	S Rk an Gl, Strmklgl, Rf e osteoch Frgm, ofn chrhrgsch
81.83.18↔	S Ingr a Schltgl, Knrpltx u Implnt v ivt hrg Gwklit, Hmrgl, arthr	81.96.13↔	So Reko an Gel, Sternoklgel, Subch Spongplast, arthr
81.83.19↔	S Ingr a Schltgl,Knrpltx&Implnt v ivt hrg Gwklit,Hmrgl,ofn chr	81.96.14↔	S Rk an Gl, Strmklgl, Sbch Spngplst, ofn chr
81.83.20↔	Engr a Schltgl, Knrpltx/Implntivt hrg Gwklit, Akrmklvkg, arthr		

81.96.15↔	S Rk an Gl, Strnklgl, Knrpltx u Implnt v ivt hrg Gwkl, arthr	81.96.7a↔	S Rk an Gl, S Gl d Fsss, Sbch Knchnröf, arthr
81.96.16↔	S Rk an Gl, Strnklgl, Knrpltx u Implnt v ivt hrg Gwkl, offn chr	81.96.7b↔	S Rk an Gl, S Gl d Fsss, Sbch Knchnröf, offn chr
81.96.17↔	So Reko an Gel, Sternoklgel, Knorpelgl, arthr	81.96.7c↔	S Rk an Gl, S Gl d Fsss, Sbch Knchnröf m Enbr e azll Impl, arthr
81.96.18↔	So Reko an Gel, Sternoklgel, Knorpelgl, offn chir	81.96.80↔	Sonstige Rekonstruktion an and näher bez Gel, n.n.bez.
81.96.19↔	Sonstige Reko an Gel, Sternoklavikulargelenk, sonstige	81.96.81↔	So Reko an and näh bez Gel, Ref e osteoch Fragn, arthr
81.96.1a↔	So Reko an Gel, Sternoklgel, Subch Knocheröf, arthr	81.96.82↔	S Rk an and näh bz Gl, Rf e osteoch Frgm, offn chr
81.96.1b↔	S Rk an Gl, Strnklgl, Sbch Knchnröf, offn chr	81.96.83↔	So Reko an and näh bez Gel, Subch Spongplast, arthr
81.96.1c↔	S Rk an Gl, Strnklgl, Sbch Knchnröf m Enbr azlllärn Impl, arthr	81.96.84↔	S Rk an and näh bz Gl, Sbch Spngplst, offn chr
81.96.20↔	Sonstige Rekonstruktion an Gelenken, Handgelenk, n.n.bez.	81.96.85↔	S Rk an and näh bz Gl, Knrpltx u Implnt v ivt hrg Gwkl, arthr
81.96.21↔	Sonstige Reko an Gel, Hdgel, Ref e osteoch Fragn, arthr	81.96.86↔	S Rk aanbz Gl, Knrpltx&Implnt v ivt hrg Gwkl, offn chr
81.96.22↔	So Reko an Gel, Hdgel, Ref e osteoch Fragn, offn chir	81.96.87↔	Sonstige Reko an and näh bez Gel, Knorpelgl, arthr
81.96.23↔	So Reko an Gel, Hdgel, Subchondrale Spongplast, arthr	81.96.88↔	Sonstige Reko an and näh bez Gel, Knorpelgl, offn chir
81.96.24↔	So Reko an Gel, Hdgel, Subch Spongplast, offn chir	81.96.89↔	Sonstige Rekonstruktion an and näher bez Gel, sonstige
81.96.25↔	S Rk an Gl, Hdgl, Knrpltx u Implnt v ivt hrg Gwkl, arthr	81.96.8a↔	So Reko an and näh bez Gel, Subch Knocheröf, arthr
81.96.26↔	S Rk an Gl, Hdgl, Knrpltx u Implnt v ivt hrg Gwkl, offn chr	81.96.8b↔	S Rk an and näh bz Gl, Sbch Knchnröf, offn chr
81.96.27↔	Sonstige Rekonstruktion an Gel, Hdgel, Knorpelgl, arthr	81.96.8c↔	S Rk an and näh bz Gl, Sbch Knchnröf m Enbr e azll Impl, arthr
81.96.28↔	Sonstige Reko an Gel, Hdgel, Knorpelgl, offn chir	81.96.90↔	Sonstige gelenkrekonstruktive und gelpf Eingr, n.n.bez.
81.96.29↔	Sonstige Rekonstruktion an Gelenken, Handgelenk, sonstige	81.96.91↔	So gelrek u gelpf Eingr, Nht e Kaps o Kollateralbandes
81.96.2a↔	So Reko an Gel, Hdgel, Subchondrale Knocheröf, arthr	81.96.92↔	So gelrek und gelpf Eingr, Ref a Kapselbapp and Gel
81.96.2b↔	So Reko an Gel, Hdgel, Subch Knocheröf, offn chir	81.96.93↔	So gelrek und gelpf Eingr, Implant/Entf e Kollagenmen
81.96.2c↔	S Rk an Gl, Hdgl, Sbch Knchnröf m Enbr e azll Impl, arthr	81.96.94↔	S glrk u gplf Engr, Implnt/Entf e Klgnmn, arthr
81.96.40↔	Sonstige Reko an Gel, Prox Tibiofibulargelenk, n.n.bez.	81.96.95↔	S glrk u gplf Engr Implnt e Endprth an Gl d ob Extrm, S
81.96.41↔	S Rk an Gl, Prx Tbiofbgl, Rf e osteoch Frgm, arthr	81.96.96↔	S glrk u gplf Engr, Enbr v Abstdndshltn (z.B. n Entf e Endprth)
81.96.42↔	S Rk an Gl, Prx Tbiofbgl, Rf e osteoch Frgm, offn chr	81.96.97↔	S glk gplf Eg, Kpl Erstipl Wchslop Glendpr Vbg Kners Ers bn Gl
81.96.43↔	S Rk an Gl, Prx Tbiofbgl, Sbch Spngplst, arthr	81.96.98↔	Sonstige gelrek und gelpf Eingr, Resektpl a Hdgel
81.96.44↔	S Rk an Gl, Prx Tbiofbgl, Sbch Spngplst, offn chr	81.96.99↔	Sonstige Rekonstruktion an Gelenken, sonstige
81.96.45↔	S Rk an Gl, Prx Tbiofbgl, Knrpltx&Impl v ivt hrg Gwkl, arthr	81.96.9a↔	So gelrek und gelpf Eingr, Resektpl an Gel d Fusses
81.96.46↔	S Rk an Gl, Prx Tbiofbgl, Knrpltx u Impl v ivt hrg Gwkl, offn chr	81.96.9b↔	Sonstige gelrek und gelpf Eingr, sonstige gelpf Eingr
81.96.47↔	So Reko an Gel, Prox Tibiofbgl, Knorpelgl, arthr	81.97.00↔	Revision einer Gelenkprothese an der oberen Extremität, n.n.bez.
81.96.48↔	So Reko an Gel, Prox Tibiofbgl, Knorpelgl, offn chir	81.97.10↔	Revision e Gelproth an d oberen Extrim, ohne Wechsel
81.96.49↔	Sonstige Reko an Gel, Prox Tibiofibulargelenk, sonstige	81.97.11↔	Rv e Glprth an d ob Extrim, Rv u Wchs e Tprt d Schltrglnks
81.96.4a↔	S Rk an Gl, Prx Tbiofbgl, Sbch Knchnröf, arthr	81.97.12↔	Rv e Glprth an d ob Extrim, Rv u Wchs e Hmrskprt
81.96.4b↔	S Rk an Gl, Prx Tbiofbgl, Sbch Knchnröf, offn chr	81.97.13↔	Rv e Glprth an d ob Extrim, Rv u Wchs e Tprt d Ellnbnglnks
81.96.4c↔	S Rk an Gl, Prx Tbiofbgl, Sbch Knchnröf m Enbr e azll Impl, arthr	81.97.14↔	Rv e Glprth an d ob Extrim, Rv u Wchs e Rdiuskpfrths
81.96.50↔	Sonstige Rekonstruktion an Gel, Metatarsgel, n.n.bez.	81.97.15↔	Rv e Glprth an d ob Extrim, Rv u Wchs e Hndglnkndprths
81.96.51↔	So Reko an Gel, Metatarsgel, Ref e osteoch Fragn, arthr	81.97.16↔	Rv e Glprth an d ob Extrim, Rv u Wchs e Daumstglprt
81.96.52↔	S Rk an Gl, Mtrsgl, Rf e osteoch Frgm, offn chr	81.97.17↔	Rv e Glprth an d ob Extrim, Rv u Wchs e snst Fngrgndprt
81.96.53↔	So Reko an Gel, Metatarsgel, Subch Spongplast, arthr	81.97.99↔	Revision einer Gelenkprothese an der oberen Extremität, sonstige
81.96.54↔	S Rk an Gl, Mtrsgl, Sbch Spngplst, offn chr	81.99.00↔	Sonstige Operationen an Gelenken und Gelenkstrukturen, n.n.bez.
81.96.55↔	S Rk an Gl, Mtrsgl, Knrpltx u Implnt v ivt hrg Gwkl, arthr	81.99.10↔	Arthroskopische Revision eines Gelenkes, n.n.bez
81.96.56↔	S Rk an Gl, Mtrsgl, Knrpltx u Implnt v ivt hrg Gwkl, offn chr	81.99.11↔	Arthroskopische Revision eines Gelenkes, Humeroglenoidalgelenk
81.96.57↔	Sonstige Reko an Gel, Metatarsgel, Knorpelgl, arthr	81.99.12↔	Arthroskopische Revision eines Gelenkes, Akromioklavikulargelenk
81.96.58↔	So Reko an Gel, Metatarsgel, Knorpelgl, offn chir	81.99.13↔	Arthroskopische Revision eines Gelenkes, Sternoklavikulargelenk
81.96.59↔	Sonstige Rekonstruktion an Gel, Metatarsgel, sonstige	81.99.14↔	Arthroskopische Revision eines Gelenkes, Ellbogen
81.96.5a↔	So Reko an Gel, Metatarsgel, Subch Knocheröf, arthr	81.99.15↔	Arthroskopische Revision eines Gelenkes, Handgelenk
81.96.5b↔	S Rk an Gl, Mtrsgl, Sbch Knchnröf, offn chr	81.99.16↔	Arthroskopische Revision eines Gelenkes, Iliosakralgelenk
81.96.5c↔	S Rk an Gl, Mtrsgl, Sbch Knchnröf m Enbr e azll Impl, arthr	81.99.17↔	Arthroskopische Revision eines Gelenkes, Symphyse
81.96.60↔	Sonstige Rekonstruktion an Gelenken, Zehengelenk, n.n.bez.	81.99.18↔	Arthroskopische Revision eines Gelenkes, Hüftgelenk
81.96.61↔	So Reko an Gel, Zehengelenk, Ref e osteoch Fragn, arthr	81.99.19↔	Arthroskopische Revision eines Gelenkes, Sonstige
81.96.62↔	S Rk an Gl, Zhngl, Rf e osteoch Frgm, offn chr	81.99.1a↔	Arthroskopische Revision eines Gelenkes, Kniegelenk
81.96.63↔	So Reko an Gel, Zehengelenk, Subch Spongplast, arthr	81.99.1b↔	Arthr Revision e Gel, Proximales Tibiofibulargelenk
81.96.64↔	So Reko an Gel, Zehengel, Subch Spongplast, offn chir	81.99.1c↔	Arthroskopische Revision eines Gelenkes, Oberes Sprunggelenk
81.96.65↔	S Rk an Gl, Zhngl, Knrpltx u Implnt v ivt hrg Gwkl, arthr	81.99.1d↔	Arthroskopische Revision eines Gelenkes, Unteres Sprunggelenk
81.96.66↔	S Rk an Gl, Zhngl, Knrpltx u Implnt v ivt hrg Gwkl, offn chr	81.99.1e↔	Arthr Revision e Gel, Fuss und Zehengelenk sonstige
81.96.67↔	Sonstige Reko an Gel, Zehengelenk, Knorpelgl, arthr	81.99.1f↔	Arthr Revision e Gelenkes, Metatarsophalangealgelenk
81.96.68↔	So Reko an Gel, Zehengelenk, Knorpelgl, offn chir	81.99.1g↔	Arthroskopische Revision eines Gelenkes, Zehengelenk
81.96.69↔	Sonstige Rekonstruktion an Gelenken, Zehengelenk, sonstige	81.99.20↔	Offen chirurgische Revision eines Gelenkes, n.n.bez.
81.96.6a↔	So Reko an Gel, Zehengelenk, Subch Knocheröf, arthr	81.99.21↔	Offen Chir Revision e Gelenkes, Humeroglenoidalgelenk
81.96.6b↔	So Reko an Gel, Zehengel, Subch Knocheröf, offn chir	81.99.22↔	Offen Chir Revision eines Gelenkes, Akromioklavikgel
81.96.6c↔	S Rk an Gl, Zhngl, Sbch Knchnröf m Enbr e azll Impl, arthr	81.99.23↔	Offen Chir Revision e Gelenkes, Sternoklavikulargelenk
81.96.70↔	Sonstige Reko an Gel, sonstige Gel d Fusses, n.n.bez.	81.99.24↔	Offen chirurgische Revision eines Gelenkes, Ellbogen
81.96.71↔	S Rk an Gl, S Gl d Fsss, Rf e osteoch Frgm, arthr	81.99.25↔	Offen chirurgische Revision eines Gelenkes, Handgelenk
81.96.72↔	S Rk an Gl, S Gl d Fsss, Rf e osteoch Frgm, offn chr	81.99.26↔	Offen chirurgische Revision eines Gelenkes, Iliosakralgelenk
81.96.73↔	S Rk an Gl, S Gl d Fsss, Sbch Spngplst, arthr		
81.96.74↔	S Rk an Gl, S Gl d Fsss, Sbch Spngplst, offn chr		
81.96.75↔	S Rk an Gl, S Gl d Fsss, Knrpltx u Implnt v ivt hrg Gwkl, arthr		
81.96.76↔	S Rk an Gl, S Gl Fss, Knrpltx&Impl v ivt hrg Gwkl, offn chr		
81.96.77↔	So Reko an Gel, So Gel d Fusses, Knorpelgl, arthr		
81.96.78↔	So Reko an Gel, So Gel d Fusses, Knorpelgl, offn chir		
81.96.79↔	Sonstige Reko an Gel, sonstige Fuss und Zehen, sonstige		

81.99.27↔	Offen chirurgische Revision eines Gelenkes, Symphyse	81.99.89↔	Sonstige Arthr Op an Gel und Gelstrukt, sonstige
81.99.28↔	Offen chirurgische Revision eines Gelenkes, Hüftgelenk	81.99.90↔	Sonstige offen Chir Operationen an Gel und Gelkn
81.99.29↔	Offen chirurgische Revision eines Gelenkes, sonstige	81.99.91↔	Sonstige offen Chir Op an Gel und Gelkn, Humeroelgel
81.99.2a↔	Offen chirurgische Revision eines Gelenkes, Kniegelenk	81.99.92↔	Sonstige offen Chir Op an Gel und Gelkn, Akromklavikgel
81.99.2b↔	Offen Chir Revision e Gel, Prox Tibiofibulargelenk	81.99.93↔	So offen Chir Op an Gel und Gelkn, Sternoklgel
81.99.2c↔	Offen chirurgische Revision eines Gelenkes, Oberes Sprunggelenk	81.99.94↔	Sonstige offen Chir Operationen an Gel und Gelkn, Ellb
81.99.2d↔	Offen chirurgische Revision eines Gelenkes, Unteres Sprunggelenk	81.99.95↔	So offen Chir Op an Gel u Gelkn, Prox Radioulnargelenk
81.99.2e↔	Offen Chir Rev e Gel, Fuss und Zehengelenk sonstige	81.99.96↔	Sonstige offen Chir Operationen an Gel und Gelkn, Hdgel
81.99.2f↔	Offen Chir Revision e Gel, Metatarsophalangealgelenk	81.99.97↔	Sonstige offen Chir Op an Gel und Gelkn, Iliosgel
81.99.2g↔	Offen chirurgische Revision eines Gelenkes, Zehengelenk	81.99.98↔	Sonstige offen Chir Op an Gel und Gelkn, Hüftgel
81.99.30↔	Arthroskopische Operationen am Gelenkknorpel, n.n.bez.	81.99.99↔	Sonstige Operationen an Gelenken und Gelenkstrukturen, sonstige
81.99.31↔	Arthr Operation a Gelenkknorpel, Humeroelgel	81.99.9a↔	So offen Chir Op an Gel und Gelkn, Prox Tibiofibgel
81.99.32↔	Arthr Operation a Gelenkknorpel, Akromklavikgel	81.99.9b↔	Sonstige offen Chir Op an Gel und Gelkn, Ob Sg
81.99.33↔	Arthroskopische Operation am Gelenkknorpel, Sternoklavikulargelenk	81.99.9c↔	So offen Chir Op an Gel und Gelkn, Unteres Sprunggelenk
81.99.34↔	Arthroskopische Operation am Gelenkknorpel, Ellbogen	81.99.9e↔	So offen Chir Op an Gel und Gelkn, Fuss und Zehen, So
81.99.35↔	Arthroskopische Operation am Gelenkknorpel, Handgelenk	81.99.9f↔	Sonstige offen Chir Op an Gel und Gelkn, Metatarsgel
81.99.36↔	Arthroskopische Operation am Gelenkknorpel, Iliosakralgelenk	81.99.9g↔	Sonstige offen Chir Op an Gel und Gelkn, Zehengelenk
81.99.37↔	Arthroskopische Operation am Gelenkknorpel, Symphyse	82.01.00↔	Exploration an der Handsehnscheide, n.n.bez.
81.99.38↔	Arthroskopische Operation am Gelenkknorpel, Hüftgelenk	82.01.10↔	Exploration an der Handsehnscheide, Extensoren
81.99.39↔	Arthroskopische Operationen am Gelenkknorpel, sonstige	82.01.11↔	Exploration an der Handsehnscheide, Flexoren
81.99.3a↔	Arthr Operation a Gelkn und an D Menisken, Kniegelenk	82.01.99↔	Exploration an der Handsehnscheide, sonstige
81.99.3b↔	Arthr Operation a Gelkn, Proximales Tibiofibulargelenk	82.02↔	Myotomie an der Hand
81.99.3c↔	Arthroskopische Operation am Gelenkknorpel, Oberes Sprunggelenk	82.03↔	Bursotomie an der Hand
81.99.3d↔	Arthroskopische Operation am Gelenkknorpel, Unteres Sprunggelenk	82.04↔	Inzision und Drainage von Palmar- oder Thenarraum
81.99.3e↔	Arthr Operation a Gelkn, Fuss und Zehengelenk sonstige	82.09.00↔	Sonstige Inzision an den Weichteilen der Hand, n.n.bez.
81.99.3f↔	Arthr Operation a Gelkn, Metatarsophalangealgelenk	82.09.10↔	S Inzs an D Weicht d Hnd, Shnnfchspltng an d Hnd
81.99.3g↔	Arthroskopische Operation am Gelenkknorpel, Zehengelenk	82.09.99↔	Sonstige Inzision an den Weichteilen der Hand, sonstige
81.99.40↔	Offen chirurgische Operationen am Gelenkknorpel, n.n.bez.	82.11.00↔	Tenotomie der Hand, n.n.bez.
81.99.41↔	Offen Chir Operation a Gelkn, Humeroelgel	82.11.10↔	Tenotomie der Hand, Handgelenk, perkutan
81.99.42↔	Offen Chir Operation a Gelenkknorpel, Akromklavikgel	82.11.11↔	Tenotomie der Hand, Finger, perkutan
81.99.43↔	Offen Chir Operation a Gelkn, Sternoklavikulargelenk	82.11.20↔	Tenotomie der Hand, offen chirurgisch
81.99.44↔	Offen chirurgische Operation am Gelenkknorpel, Ellbogen	82.11.99↔	Tenotomie der Hand, sonstige
81.99.45↔	Offen chirurgische Operation am Gelenkknorpel, Handgelenk	82.12↔	Fasziotomie der Hand
81.99.46↔	Offen chirurgische Operation am Gelenkknorpel, Iliosakralgelenk	82.19.00↔	Sonstige Durchtrennung von Weichteilen der Hand, n.n.bez.
81.99.47↔	Offen chirurgische Operation am Gelenkknorpel, Symphyse	82.19.10↔	So Durchtr v Weichteilen d Hand, Durchtr v Mn d Hand
81.99.48↔	Offen chirurgische Operation am Gelenkknorpel, Hüftgelenk	82.19.99↔	Sonstige Durchtrennung von Weichteilen der Hand, sonstige
81.99.49↔	Offen chirurgische Operation am Gelenkknorpel, sonstige	82.21↔	Exzision einer Läsion an einer Sehnscheide der Hand
81.99.4a↔	Offen Chir Operation a Gelkn und an D Menisken, Kniegel	82.22↔	Exzision einer Läsion an einem Handmuskel
81.99.4b↔	Offen Chir Op a Gelkn, Proximales Tibiofibulargelenk	82.29↔	Exzision einer anderen Läsion an den Weichteilen der Hand
81.99.4c↔	Offen Chir Operation a Gelkn, Oberes Sprunggelenk	82.31↔	Bursektomie an der Hand
81.99.4d↔	Offen Chir Operation a Gelkn, Unteres Sprunggelenk	82.32↔	Exzision einer Handsehne zur Transplantation
81.99.4e↔	Offen Chir Op a Gelkn, Fuss und Zehengelenk sonstige	82.33↔	Sonstige Tenonektomie an der Hand
81.99.4f↔	Offen Chir Operation a Gelkn, Metatarsophalangealgelenk	82.34↔	Exzision von Muskel oder Faszie der Hand zur Transplantation
81.99.4g↔	Offen chirurgische Operation am Gelenkknorpel, Zehengelenk	82.35.00↔	Sonstige Fasziektomie der Hand, n.n.bez.
81.99.50↔	Arthrorise und Temporäre Fixation eines Gelenkes, n.n.bez.	82.35.10↔	Sonstige Fasziektomie der Hand, Fasziektomie der Hohlhand
81.99.51↔	Arthr und Temporäre Fix e Gel, Humeroelgel	82.35.11↔	So Fasziekt d Hand, Fasziekt d Hand u Fng m Neurolysis
81.99.52↔	Arthr und Temporäre Fixation e Gelenkes, Akromklavikgel	82.35.12↔	S Fszieekt d Hnd, Fszieekt d Hnd u Fng m Neurlus u Arthrlus
81.99.53↔	Arthr und Temporäre Fix e Gel, Sternoklavikulargelenk	82.35.13↔	S Fszieekt d Hnd, Fszieekt d Hnd u Fng m Arthrlus
81.99.54↔	Arthrorise und Temporäre Fixation eines Gelenkes, Ellbogen	82.35.99↔	Sonstige Fasziektomie der Hand, sonstige
81.99.55↔	Arthrorise und Temporäre Fixation eines Gelenkes, Handgelenk	82.36↔	Sonstige Myektomie der Hand
81.99.56↔	Arthr und Temporäre Fix e Gelenkes, Iliosakralgelenk	82.41↔	Naht an einer Sehnscheide der Hand
81.99.57↔	Arthrorise und Temporäre Fixation eines Gelenkes, Symphyse	82.42↔	Sekundäre Naht an einer Beugesehne der Hand
81.99.58↔	Arthrorise und Temporäre Fixation eines Gelenkes, Hüftgelenk	82.43↔	Sekundäre Naht an einer anderen Sehne der Hand
81.99.59↔	Arthrorise und Temporäre Fixation, sonstige	82.44↔	Sonstige Naht an einer Beugesehne der Hand
81.99.5a↔	Arthrorise und Temporäre Fixation eines Gelenkes, Kniegelenk	82.45↔	Sonstige Naht an einer anderen Sehne der Hand
81.99.5b↔	Arthr und Temporäre Fix e Gel, Prox Tibiofibulargelenk	82.46.00↔	Naht an Muskel oder Faszie der Hand, n.n.bez.
81.99.5c↔	Arthr und Temporäre Fix e Gelenkes, Oberes Sprunggelenk	82.46.10↔	Naht an Muskel oder Fasz d Hand, Naht an e Fasz d Hand
81.99.5d↔	Arthr und Temporäre Fix e Gel, Unteres Sprunggelenk	82.46.20↔	Naht an M oder Fasz d Hand, Naht an e M d Hand
81.99.5e↔	Arthr und Temporäre Fix e Gel, Fuss und Zehen, sonstige	82.46.99↔	Naht an Muskel oder Faszie der Hand, sonstige
81.99.5f↔	Arthr und Temporäre Fix e Gel, Metatarsgel	82.51↔	Verlängerung einer Sehne der Hand
81.99.5g↔	Arthrorise und Temporäre Fixation eines Gelenkes, Zehengelenk	82.52↔	Verkürzung einer Sehne der Hand
81.99.80↔	Sonstige Arthr Op an Gel und Gelstrukt, n.n.bez.	82.53↔	Reinsertion einer Sehne der Hand
81.99.81↔	Sonstige Arthr Op an Gel und Gelstrukt, Handglenk	82.54↔	Reinsertion eines Muskels der Hand
81.99.82↔	Sonstige Arthr Op an Gel und Gelstrukt, Kniegel	82.55↔	Sonstige Längenänderung an Muskel oder Sehne der Hand
81.99.83↔	Sonstige Arthr Op an Gel und Gelstrukt, Ob Sprunggelenk	82.56↔	Sonstiger Transfer oder Transplantation einer Sehne der Hand
		82.57.00↔	Sonstige Transposition einer Sehne der Hand, n.n.bez.
		82.57.10↔	So Transp e Sehn d Hand, Transp e Beugesehne d Hand
		82.57.99↔	Sonstige Transposition einer Sehne der Hand, sonstige
		82.58↔	Sonstiger Transfer oder Transplantation eines Handmuskels

82.59↔	Sonstige Transposition eines Handmuskels	83.81.00↔	Sehnentransplantation, n.n.bez.
82.61↔	Pollizisation mit Übertragung von Nerven und Blutversorgung	83.81.10↔	Sehnentransplantation, Kopf und Hals
82.69↔	Sonstige Rekonstruktion des Daumens	83.81.11↔	Sehnentransplantation, Schulter und Axilla
82.71↔	Rekonstruktion eines Ringbandes	83.81.12↔	Sehnentransplantation, Oberarm und Ellenbogen
82.72.00↔	Plast Op an d Hand m M o FaszTransplantat, n.n.bez.	83.81.13↔	Sehnentransplantation, Unterarm
82.72.10↔	Plst Op an d Hnd m M o FszTx, Plst Op m M o FszTx, an e Fng	83.81.14↔	Sehnentransplantation, Brustwand, Bauch und Rücken
82.72.11↔	Plst Op anHndM/FszTx, Plst OpM/FszTx, an snst TeilHnd	83.81.15↔	Sehnentransplantation, Leisten- und Genitalregion und Gesäss
82.72.99↔	Plast Op an d Hand m M o FaszTransplantat, sonstiges	83.81.16↔	Sehnentransplantation, Untere Extremität
82.79↔	Plast OP an der Hand mit anderem Tx oder Implant	83.81.19↔	Sehnentransplantation, Andere Lokalisation
82.81↔	Transfer eines Fingers, ausgenommen Daumen	83.81.99↔	Sehnentransplantation, sonstige
82.82↔	Plastische Rekonstruktion einer Spalthand	83.82.00↔	Muskel- oder Faszientransplantation, n.n.bez.
82.83↔	Plastische Rekonstruktion bei Makrodaktylie	83.82.10↔	Muskel oder Fasztx, Fasztx, Kopf und Hals
82.84↔	Plastische Rekonstruktion bei Mallet-Finger	83.82.11↔	Muskel oder Fasztx, Fasztx, Schulter und Axilla
82.85↔	Sonstige Tenodese an der Hand	83.82.12↔	Muskel oder Fasztx, Fasztx, Oberarm und Ellb
82.86.00↔	Sonstige Tenoplastik an der Hand, n.n.bez.	83.82.13↔	Muskel oder Fasztx, Fasztx, Unterarm
82.86.10↔	So Tenopl an d Hand, Tenopl von Beugesehen d Hand	83.82.14↔	Muskel oder Fasztx, Fasztx, Bruw, Bauch und Rücken
82.86.11↔	S Tnpl an d Hnd, Schffng e Trnsplntgrs f Shn an d Hnd	83.82.15↔	M oder Fasztx, Fasztx, Leist und Genreg und Gesäss
82.86.12↔	S Tnpl an d Hnd, Rv e Shnimpl an d Hnd (h Wchs)	83.82.16↔	Muskel oder Fasztx, Fasztx, Untere Extrem
82.86.13↔	So Tenopl an d Hand, Wechsel e Sehnenimpl an d Hand	83.82.19↔	Muskel oder Fasztx, Fasztx, And Lokalisation
82.86.99↔	Sonstige Tenoplastik an der Hand, sonstige	83.82.20↔	M o Fasztx, Tx e lok M o Faszlap, Kopf und Ha
82.89.00↔	Sonstige plastische Operationen an der Hand, n.n.bez.	83.82.21↔	M o Fasztx, Tx e lok M o Faszlap, Schult und Axilla
82.89.10↔	So Plast Op an d Hand, Sehnscheidenplastik an d Hand	83.82.22↔	M o Fasztx, Tx e lok M o Faszlap, Oba und Ellb
82.89.11↔	S Plst Op an d Hnd, Knöchrm Rf v Bändr d Hnd, Hndwr u Mitthnd	83.82.23↔	M o Fasztx, Tx e lok M o Faszlap, Unterarm
82.89.12↔	S Plst Op an d Hnd, Knöchrm Rf v Bändr d Hnd, S Bändr d Hnd	83.82.24↔	M o Fasztx, Tx e lok M o Faszlap, Bruw, Bauch u Rücken
82.89.13↔	S Plst Op an Hnd, Glübrigreifnd Weichteildstrktion b kng Anm Hnd	83.82.25↔	M o Fasztx, Tx e lk M o Fszlp, Leist u Gnrg u Gsäss
82.89.14↔	So Plast Op an d Hand, Radialisatn b kong Anom d Hand	83.82.26↔	M o Fasztx, Tx e lok M o Faszlap, Untere Extrem
82.89.15↔	S Plst Op an d Hnd, Rs v Schnürmgn m plstschr Rk b kng Anm d Hnd	83.82.29↔	M o Fasztx, Tx e lok M o Faszlap, And Lok
82.89.16↔	So Plast Op an d Hand, Transfer e Zehe als Fingerersatz	83.82.30↔	M o Fasztx, Tx e osteom o osteofasz Lp, Kopf und Ha
82.89.99↔	Sonstige plastische Operationen an der Hand, sonstige	83.82.31↔	M o Fasztx, Tx e osteom o osteofasz Lp, Schult u Axilla
83.43.00↔	Exzision von Muskel oder Faszie zur Transplantation, n.n.bez.	83.82.32↔	M o Fasztx, Tx e osteom o osteofasz Lp, Oba und Ellb
83.43.10↔	Exz von M o Fasz zur Tx, Entn e myokutanen Lp zur Tx	83.82.33↔	M o Fasztx, Tx e osteom o osteofasz Lp, Unterarm
83.43.11↔	Exz v M o Fasz z Tx, Entn e osteom o osteofasz Lp z Tx	83.82.34↔	M o Fsztx, Tx e osteom o osteofsz Lp, Brw, Bauch u Rückn
83.43.12↔	Exz v M o Fsz z Tx, Entn e snst Lppntx m mkrvsk Anst aus M o Fsz	83.82.35↔	M o Fsztx, Tx e osteom o osteofsz Lp, Leist u Gnrg u Gsäss
83.43.99↔	Exzision von Muskel oder Faszie zur Transplantation, sonstige	83.82.36↔	M o Fasztx, Tx e osteom o osteofasz Lp, Untere Extrem
83.61.10↔	Naht einer Sehnscheide, Kopf und Hals	83.82.39↔	M o Fasztx, Tx e osteom o osteofasz Lp, And Lok
83.63↔	Plastische Rekonstruktion der Rotatorenmanschette	83.82.40↔	M o Fsztx, Tx e snst Lppntx m mkrvsk Anst aus M o Fsz, Kpf u H
83.71.00↔	Sehnenverlängerung, n.n.bez.	83.82.41↔	M o Fsztx, Tx e snst Lppntx m mkrvsk Anst aus M o Fsz, Schlit&Axll
83.71.10↔	Sehnenverlängerung, Kopf und Hals	83.82.42↔	M o Fsztx, Tx e snst Lppntx m mkrvsk Anst aus M o Fsz, Ob u Ellb
83.71.11↔	Sehnenverlängerung, Schulter und Axilla	83.82.43↔	M o Fsztx, Tx e snst Lppntx m mkrvsk Anst aus M o Fsz, Unt
83.71.12↔	Sehnenverlängerung, Oberarm und Ellenbogen	83.82.44↔	Musk/Fasztx, Tx Lppntx mkrvsk Anst aus M/Fsz, Brw/Bauch/Rückn
83.71.13↔	Sehnenverlängerung, Unterarm	83.82.45↔	M/Fsztx, Txsnst Lppntxmkrvsk Anst aus M/Fsz, Leist/Gnrg/Gsäß
83.71.14↔	Sehnenverlängerung, Brustwand, Bauch und Rücken	83.82.46↔	M o Fsztx, Tx e snst Lppntx m mkrvsk Anst aus M o Fsz, Unt Extrm
83.71.15↔	Sehnenverlängerung, Leisten- und Genitalregion und Gesäss	83.82.47↔	M o Fsztx, Tx e snst Lppntx m mkrvsk Anst aus M o Fsz, And Lk
83.71.16↔	Sehnenverlängerung, Untere Extremität	83.82.99↔	Muskel- oder Faszientransplantation, sonstige
83.71.19↔	Sehnenverlängerung, Andere Lokalisation	83.83↔	Plastische Rekonstruktion eines Ringbandes
83.71.99↔	Sehnenverlängerung, sonstige	83.84↔	Lösung eines Klumpfusses, n.a.klass.
83.75.00↔	Sehnentransfer oder -transplantation, n.n.bez.	84.00↔	Amputation an der oberen Extremität, n.n.bez.
83.75.10↔	Sehnentransfer oder -transplantation, Kopf und Hals	84.01↔	Amput und Exartikulat an e Fing (ausgen am Daum)
83.75.11↔	Sehnentransfer oder -transplantation, Schulter und Axilla	84.02↔	Amputation und Exartikulation am Daumen
83.75.12↔	Sehnentransfer oder -transplantation, Oberarm und Ellenbogen	84.03.00↔	Hand-Amputation, n.n.bez.
83.75.13↔	Sehnentransfer oder -transplantation, Unterarm	84.03.10↔	HandAmput, Komplette HandAmput an Handwur o Mitthand
83.75.14↔	Sehnentransfer o Tx, Bruw, Bauch und Rücken	84.03.99↔	Hand-Amputation, sonstige
83.75.15↔	Sehnentransfer o Tx, Leist und Genreg und Gesäss	84.04↔	Handgelenks-Exartikulation
83.75.16↔	Sehnentransfer oder -transplantation, Untere Extremität	84.05↔	Vorderarm-Amputation
83.75.19↔	Sehnentransfer oder -transplantation, Andere Lokalisation	84.06↔	Ellbogen-Exartikulation
83.75.99↔	Sehnentransfer oder -transplantation, sonstige	84.07↔	Oberarm-Amputation
83.76.00↔	Sonstige Sehnentransposition, n.n.bez.	84.08↔	Schultergelenk-Exartikulation
83.76.10↔	Sonstige Sehnentransposition, Kopf und Hals	84.09↔	Interthorakoskapuläre Amputation
83.76.11↔	Sonstige Sehnentransposition, Schulter und Axilla	84.10↔	Amputation der unteren Extremität, n.n.bez.
83.76.12↔	Sonstige Sehnentransposition, Oberarm und Ellenbogen	84.11↔	Zehenamputation
83.76.13↔	Sonstige Sehnentransposition, Unterarm	84.12↔	Amputation durch Fuss
83.76.14↔	Sonstige Sehnentransposition, Brustwand und Rücken	84.13↔	Exartikulation im Sprunggelenk
83.76.15↔	So Sehnentransposition, Leist und Genreg und Gesäss	84.14↔	Transmalleoläre Amputation im Sprunggelenk
83.76.16↔	Sonstige Sehnentransposition, Untere Extremität	84.15↔	Sonstige Unterschenkel-Amputation
83.76.19↔	Sonstige Sehnentransposition, Andere Lokalisation	84.16↔	Knie-Exartikulation
83.76.99↔	Sonstige Sehnentransposition, sonstige		
83.79↔	Sonstige Muskeltransposition		

84.17↔	Oberschenkel-Amputation	84.68.00↔	Rev o Ersetz von künstl Diskproth, lumbosakr, n.n.bez.
84.18↔	Hüft-Exartikulation	84.68.10↔	Ersetzen von künstlicher Diskusprothese, lumbosakral
84.19↔	Abdominopelvine Amputation	84.68.20↔	Revision von künstlicher Diskusprothese, lumbosakral
84.21↔	Daumen-Replantation	84.68.99↔	Rev o Ersetz von künstl Diskproth, lumbosakr, sonstige
84.22↔	Finger-Replantation (ausser Daumen)	84.69.00↔	Revision oder Ersetzen von künstlicher Diskusprothese, n.n.bez.
84.23.00↔	Replattung von Vorderarm, Handgelenk oder Hand, n.n.bez.	84.69.10↔	Ersetzen von künstlicher Diskusprothese
84.23.10↔	Repl von Vorderarm, Hdgel o Hand, Repl von Vorderarm	84.69.20↔	Revision von künstlicher Diskusprothese
84.23.11↔	Repl von Vorderarm, Hdgel o Hand, Repl von Hdgel o Hand	84.69.99↔	Revision oder Ersetzen von künstlicher Diskusprothese, sonstige
84.23.99↔	Replattung von Vorderarm, Handgelenk oder Hand, sonstige	84.71↔	Anlegen einer externen Fixationsvorrichtung, eindimensional
84.24↔	Oberarm-Replantation	84.72↔	Anlegen einer externen Fixationsvorrichtung, Ringsystem
84.25↔	Zehen-Replantation	84.73↔	Anlegen einer gemischten Vorrichtung
84.26↔	Fuss-Replantation	84.81.00↔	Revision von interspinösen Implantaten, n.n.bez.
84.27.00↔	Replattung von Unterschenkel oder Sprunggelenk, n.n.bez.	84.81.20↔	Revision von interspinösen Implantaten
84.27.10↔	Repl von Us o Sg, Repl vom Us i Kniebereich	84.81.99↔	Revision von interspinösen Implantaten, sonstige
84.27.99↔	Replattung von Unterschenkel oder Sprunggelenk, sonstige	84.82↔	Eins od Ersetz v Vorricht z dyn Stab m Pedikelschr
84.28↔	Oberschenkel-Replantation	84.83↔	Revision v Vorricht z dyn Stab m Pedikelschr
84.29.00↔	Sonstige Replantation, n.n.bez.	84.84↔	Einsetzen oder Ersetzen von Facetten-gelenksprothesen
84.29.10↔	Sonstige Replantation, Obere Extremität	84.85↔	Revision von Facettengelenksprothesen
84.29.20↔	Sonstige Replantation, Untere Extremität	84.91↔	Amputation, n.n.bez.
84.29.99↔	Sonstige Replantation, sonstige	85.0x.00↔	Inzision an der Mamma, n.n.bez.
84.3x.00↔	Revision eines Amputationsstumpfes, n.n.bez.	85.0x.10↔	Inzis an d Mamma mit Durchr d Kapsel b Mammoprothese
84.3x.10↔	Revision eines Amputationsstumpfes, Schulter- und Oberarmregion	85.0x.11↔	Inzision an der Mamma, ohne weitere Massnahmen
84.3x.11↔	Revision eines Amputationsstumpfes, Unterarmregion	85.0x.99↔	Inzision an der Mamma, mit sonstigen weiteren Massnahmen
84.3x.12↔	Revision eines Amputationsstumpfes, Handregion	85.12↔	Offene Biopsie an der Mamma
84.3x.13↔	Revision eines Amputationsstumpfes, Untere Extremität	85.20↔	Exzision oder Destruktion von Mammagewebe, n.n.bez.
84.3x.19↔	Revision eines Amputationsstumpfes, Andere Lokalisation	85.21.00↔	Lokale Exzision einer Läsion an der Mamma, n.n.bez.
84.3x.99↔	Revision eines Amputationsstumpfes, sonstige	85.21.10↔	Lok Exz e Läs an d Mamma, ohne axilläre Lymphekt
84.51.00↔	Einsetzen von interkorporellen Implantaten, n.n.bez.	85.21.11↔	Lok Exz e Läs an d Mamma, mit axillärer Lymphekt
84.51.10↔	Einsetzen von interkorporellen Cages, 1 Segment	85.21.99↔	Lokale Exzision einer Läsion an der Mamma, Sonstige
84.51.11↔	Einsetzen von interkorporellen Cages, 2 Segmente	85.22.00↔	Quadrantenresektion der Mamma, n.n.bez.
84.51.12↔	Einsetzen von interkorporellen Cages, 3 Segmente	85.22.10↔	Quadrantenresektion der Mamma, ohne axilläre Lymphadenektomie
84.51.13↔	Einsetzen von interkorporellen Cages, 4 oder mehr Segmente	85.22.11↔	Quadrantenresektion der Mamma, mit axillärer Lymphadenektomie
84.51.99↔	Einsetzen von interkorporellen Implantaten, sonstige	85.22.99↔	Quadrantenresektion der Mamma, Sonstige
84.53.00↔	Implnt v int Verlängvrr d Extrm m knt Trkt, n.n.bz.	85.23.00↔	Subtotale Mastektomie, n.n.bez.
84.53.10↔	Imp int Vrlvrr d Extrm m knt Trkt,ImplntN mtr int Vrl/Kntnrnspsys	85.23.10↔	Subtotale Mastektomie, ohne axilläre Lymphadenektomie
84.53.11↔	Imp int Vlvrr d Extrm m knt Trkt,Imp mtr int Vrl/Kntnrnspsys	85.23.11↔	Subtotale Mastektomie, mit axillärer Lymphadenektomie
84.53.99↔	Implant v int Verlängvorr d Extrem m kinet Trakt, So	85.23.12↔	Subtotale Mastekt b Gynäkomasie, oh axilläre Lymphekt
84.54↔	Implant von sonst internen VerlängVorr der Extrem	85.23.13↔	Subtotale Mastekt b Gynäkomasie, m axillärer Lymphekt
84.55.00↔	Einsetzen von Knochenersatzmaterial, n.n.bez.	85.23.99↔	Subtotale Mastektomie, sonstige
84.55.10↔	Einsetz von Knochenersatz, Skap, Klav, Rip und Sternum	85.24↔	Exzision von ektopischem Mammagewebe
84.55.11↔	Einsetzen von Knochenersatzmaterial, Humerus	85.25↔	Exzision einer Brustwarze
84.55.12↔	Einsetzen von Knochenersatzmaterial, Radius und Ulna	85.31↔	Einseitige Mammareduktionsplastik
84.55.13↔	Einsetzen von Knochenersatzmaterial, Karpalia und Metakarpalia	85.32↔	Beidseitige Mammareduktionsplastik
84.55.14↔	Einsetzen von Knochenersatzmaterial, Phalangen der Hand	85.33↔	Einseitige subkutane Mastekt mit glz Prothlplant
84.55.15↔	Einsetzen von Knochenersatzmaterial, Becken	85.34↔	Sonstige einseitige subkutane Mastektomie
84.55.16↔	Einsetzen von Knochenersatzmaterial, Femur	85.35↔	Beidseitige subkutane Mastekt mit glz Prothlplant
84.55.17↔	Einsetzen von Knochenersatzmaterial, Patella	85.36↔	Sonstige beidseitige subkutane Mastektomie
84.55.18↔	Einsetzen von Knochenersatzmaterial, Tibia	85.41↔	Einseitige einfache Mastektomie
84.55.19↔	Einsetzen von Knochenersatzmaterial, Fibula	85.42↔	Beidseitige einfache Mastektomie
84.55.20↔	Einsetzen von Knochenersatzmaterial, Tarsalia und Metatarsalia	85.43↔	Einseitige modifizierte radikale Mastektomie
84.55.21↔	Einsetzen von Knochenersatzmaterial, Phalangen des Fußes	85.44↔	Beidseitige modifizierte radikale Mastektomie
84.55.29↔	Einsetzen von Knochenersatzmaterial, Andere Lokalisation	85.45.00↔	Einseitige radikale Mastektomie, n.n.bez.
84.55.30↔	Enstz v Kchnrsmt, Implnt, Rv o Wchs e Knchnteilstz	85.45.10↔	Ens Rd Mstkt oh Brstwndteilrsktion, oh Lymphkt
84.55.99↔	Einsetzen von Knochenersatzmaterial, sonstige	85.45.11↔	Eins Rad Mastekt m Brustwandteilresektion, oh Lymphekt
84.56↔	Einsetzen von Spacer (Zement)	85.45.12↔	Eins Rad Mastekt oh Brustwandteilresektion, m Lymphekt
84.57↔	Entfernen von Spacer (Zement)	85.45.13↔	Eins Rad Mastekt m Brustwandteilresektion, m Lymphekt
84.59↔	Einsetzen von sonstiger vertebralen Vorrichtung	85.45.99↔	Einseitige radikale Mastektomie, sonstige
84.60↔	Einsetzen von Diskusprothese, nicht näher bezeichnet	85.46↔	Beidseitige radikale Mastektomie
84.61↔	Einsetzen von partieller Diskusprothese, zervikal	85.47↔	Einseitige erweiterte radikale Mastektomie
84.62↔	Einsetzen von totaler Diskusprothese, zervikal	85.48↔	Beidseitige erweiterte radikale Mastektomie
84.63↔	Einsetzen von Diskusprothese, thorakal	85.50↔	Augmentationsmammoplastik, n.n.bez.
84.64↔	Einsetzen von partieller Diskusprothese, lumbosakral	85.51↔	Einseitige intramammäre Injektion zur Augmentation
84.65↔	Einsetzen von totaler Diskusprothese, lumbosakral	85.52↔	Beidseitige intramammäre Injektion zur Augmentation
84.66.00↔	Rev o Ersetz von künstl Diskproth, zervikal, n.n.bez.	85.53.00↔	Einseitige Prothesenimplantation an der Mamma, n.n.bez.
84.66.10↔	Ersetzen von künstlicher Diskusprothese, zervikal	85.53.10↔	Einseitige Prothesenimplantation an der Mamma, nach Mastektomie
84.66.20↔	Revision von künstlicher Diskusprothese, zervikal	85.53.99↔	Einseitige Prothesenimplantation an der Mamma, sonstige
84.66.99↔	Rev o Ersetz von künstl Diskproth, zervikal, sonstige		
84.67↔	Revision oder Ersetzen von künstlicher Diskusprothese, thorakal		

85.54.00↔	Beidseitige Prothesenimplantation an der Mamma, n.n.bez.	86.63.19↔	Kleinfächiges Vollhauttransplantat an andere Lokalisation
85.54.10↔	Beidseitige Prothesenimplantation an der Mamma, nach Mastektomie	86.63.1a↔	Kleinfächiges Vollhauttransplantat an den Fuß
85.54.99↔	Beidseitige Prothesenimplantation an der Mamma, sonstige	86.63.20↔	Groß VollhautTx an D Kopf (auss Lip und Mund)
85.6↔	Mastopexie	86.63.21↔	Großfächiges Vollhauttransplantat an den Hals
85.7↔	Totale plastische Rekonstruktion der Mamma	86.63.22↔	Großfächiges Vollhauttransplantat an Schulter und Oberarm
85.82↔	Spalthauttransplantat an die Mamma	86.63.23↔	Großfächiges Vollhauttransplantat an den Unterarm
85.83↔	Vollhauttransplantat an die Mamma	86.63.25↔	Groß Vollhauttransplantat an Bruw, Bauch und Rücken
85.84↔	Mammarekonstruktion mit gestieltem Hautlappen	86.63.26↔	Groß Vollhauttransplantat an d Leisten und Genreg
85.85↔	Mammarekonstruktion mit gestielten Muskelhautlappen	86.63.27↔	Großfächiges Vollhauttransplantat an das Gesäß
85.86↔	Transplantation einer Brustwarze	86.63.28↔	Groß Vollhauttransplantat an Os und Unterschenkel
85.87.00↔	Sonstige Operation an der Brustwarze, n.n.bez.	86.63.29↔	Großfächiges Vollhauttransplantat an andere Lokalisation
85.87.10↔	Naht an der Brustwarze (nach Verletzung)	86.63.2a↔	Großfächiges Vollhauttransplantat an den Fuß
85.87.11↔	Plastische Rekonstruktion d Brustwarz d Hauttx	86.63.99↔	Vollhauttransplantat an andere Lokalisation, sonstige
85.87.12↔	Plastische Rekonstruktion der Brustwarze durch Tätowierung	86.69.00↔	Sonstige Hauttransplantation an andere Lokalisationen, n.n.bez.
85.87.13↔	Chirurgische Eversion einer invertierten Brustwarze	86.69.10↔	Klfl Spalthauttx an D Kopf (auss Lip und Mund)
85.87.14↔	Plastische Rekonstruktion eines Warzenhofes (durch Tätowierung)	86.69.11↔	Kleinfächige Spalthauttransplantation an den Hals
85.87.99↔	Sonstige Operation an der Brustwarze, sonstige	86.69.12↔	Kleinfächige Spalthauttransplantation an Schulter und Oberarm
85.89.00↔	Sonstige Mammoplastik, n.n.bez.	86.69.13↔	Kleinfächige Spalthauttransplantation an den Unterarm
85.89.10↔	Mammoplastik mit freiem Haut-Muskel-Transplantat	86.69.14↔	Kleinfächige Spalthauttransplantation an die Hand
85.89.11↔	Mammopl m gestielt HautMTx (myokut Lp), oh Prothimpl	86.69.15↔	Kleinfächige Spalthauttransplantation an Brustwand und Rücken
85.89.12↔	Mammopl m gestielt HautMTx (myokut Lp), m Prothimpl	86.69.16↔	Kleinfächige Spalthauttransplantation an der Bauchregion
85.89.13↔	Mammoplastik mit Omentumlappen	86.69.17↔	Klfl Spalthauttransplantation an d Leisten und Genreg
85.89.99↔	Sonstige Mammoplastik, sonstige	86.69.18↔	Klfl Spalthauttransplantation an Os und Unterschenkel
85.93↔	Revision eines Mammaimplantats	86.69.19↔	Kleinfächige Spalthauttransplantation an andere Lokalisation
85.94↔	Entfernen eines Mammaimplantats	86.69.1a↔	Kleinfächige Spalthauttransplantation an den Fuß
85.95↔	Einsetzen eines Gewebeexpanders in die Mamma	86.69.20↔	Groß Spalthauttx an D Kopf (auss Lip und Mund)
86.21↔	Exzision von Pilonidalzyste oder Sinus pilonidalis	86.69.21↔	Großfächige Spalthauttransplantation an den Hals
86.27↔	Débridement an Nagel, Nagelbett oder Nagelfalz	86.69.22↔	Großfächige Spalthauttransplantation an Schulter und Oberarm
86.4x.00↔	Radikale Exzision einer Hautläsion, n.n.bez.	86.69.23↔	Großfächige Spalthauttransplantation an den Unterarm
86.4x.10↔	Radikale Exz e Hautläs a Kopf mit histgr Kontrolle	86.69.24↔	Großfächige Spalthauttransplantation an die Hand
86.4x.11↔	Radikale Exz e Hautläs d Halses mit histgr Kontrolle	86.69.25↔	Großfächige Spalthauttransplantation an Brustwand und Rücken
86.4x.13↔	Rad Exz e Hautläs an Unterarm und Hand m histgr Kontr	86.69.26↔	Großfächige Spalthauttransplantation an die Bauchregion
86.4x.17↔	Rd Exz e Hautläs an Leist u Gnrg u Gsäß m histgr Kntr	86.69.27↔	Groß Spalthauttransplantation an d Leisten und Genreg
86.4x.18↔	Radikale Exz e Hautläs d unteren Extrem m histgr Kontr	86.69.28↔	Großfächige Spalthauttransplantation an das Gesäß
86.4x.19↔	Radikale Exz e Hautläs and Lok mit histgr Kontr	86.69.29↔	Großfächige Spalthauttransplantation an andere Lokalisation
86.4x.20↔	Rad Exz e Hautläs a Kopf m Tx o Transp von Haut	86.69.2a↔	Groß Spalthauttransplantation an Os und Unterschenkel
86.4x.21↔	Rad Exz e Hautläs d Halses m Tx o Transp von Haut	86.69.2b↔	Großfächige Spalthauttransplantation an den Fuß
86.4x.22↔	Rd Exz e Hautläs an Schlit u Axll m Tx o Trnsp v Haut	86.69.99↔	Sonstige Hauttransplantation an andere Lokalisationen, sonstige
86.4x.23↔	Rad Exz e Hautläs an Oba u Ellb m Tx o Transp von Haut	86.70↔	Gestielte oder freie Lappen, n.n.bez.
86.4x.24↔	Rad Exz e Hautläs d Unterarmes m Tx o Transp von Haut	86.71↔	Harauspräp und Vorbereit von gestielt oder fr Lp
86.4x.25↔	Rad Exz e Hautläs d Hand m Tx o Transp von Haut	86.72↔	Verschiebung eines gestielten Lappens
86.4x.26↔	Rad Exz e Hautläs an Bruw u Rücken m Tx o Transp v Haut	86.73.00↔	Anbr von gestieltem oder fr Lappen an d Hand, n.n.bez.
86.4x.27↔	Rad Exz e Hautläs an d Bauchreg m Tx o Transp von Haut	86.73.10↔	Kleinfächige Dehnungsplastik an die Hand
86.4x.28↔	Rad Exz e Hautläs d Leist u Genreg m Tx o Transp v Haut	86.73.11↔	Kleinfächige Verschiebe-Rotationsplastik an die Hand
86.4x.29↔	Rad Exz e Hautläs and Lok m Tx o Transp von Haut	86.73.12↔	Kleinfächige Transpositionsplastik an die Hand
86.4x.2a↔	Rad Exz e Hautläs a Gesäß m Tx o Transp von Haut	86.73.13↔	Kleinfächige Insellappenplastik an die Hand
86.4x.2b↔	Rad Exz e Hautläs d unt Extrem m Tx o Transp von Haut	86.73.14↔	Kleinfächige Z-Plastik an die Hand
86.4x.30↔	Mkrgr Chr a Schnllschnnt (Mhs' Mcrgprhc Srgr)	86.73.20↔	Großfächige Dehnungsplastik an die Hand
86.4x.31↔	Mkrgr Chr a Prffnschnnt (3DHstlgie n Tübng Mthd)	86.73.21↔	Großfächige Verschiebe-Rotationsplastik an die Hand
86.4x.99↔	Radikale Exzision einer Hautläsion, sonstige	86.73.22↔	Großfächige Transpositionsplastik an die Hand
86.60↔	Freies Hauttransplantat, n.n.bez.	86.73.23↔	Großfächige Insellappenplastik an die Hand
86.61.00↔	Vollhauttransplantat an die Hand, n.n.bez.	86.73.24↔	Großfächige Z-Plastik an die Hand
86.61.10↔	Kleinfächiges Vollhauttransplantat an die Hand	86.73.29↔	Sonstige lokale Lappenplastik an die Hand
86.61.20↔	Großfächiges Vollhauttransplantat an die Hand	86.73.30↔	Anbr von fr Lappen mit mikrovasculärer Anast an d Hand
86.61.99↔	Vollhauttransplantat an die Hand, sonstige	86.73.40↔	Anbr von gestielt regionalem o gestielt Fernl an d Hand
86.62.00↔	Sonstiges Hauttransplantat an die Hand, n.n.bez.	86.73.80↔	Kombinierte plastische Eingriffe an Haut und Unterhaut der Hand
86.62.10↔	Kleinfächiges Spalthauttransplantat an die Hand	86.73.99↔	Anbr von gestielten oder fr Lappen an d Hand, sonstige
86.62.20↔	Großfächiges Spalthauttransplantat an die Hand	86.74.00↔	Anbr von gestielt oder fr Lappen an And Lok, n.n.bez.
86.62.99↔	Sonstiges Hauttransplantat an die Hand, sonstiges	86.74.10↔	Kleinfächige Dehnungsplastik am Kopf (außer Lippe und Mund)
86.63.00↔	Vollhauttransplantat an andere Lokalisationen, n.n.bez.	86.74.11↔	Kleinfächige Dehnungsplastik am Hals
86.63.10↔	Kleinf VollhautTx an D Kopf (auss Lip und Mund)	86.74.12↔	Kleinfächige Dehnungsplastik an Schulter und Oberarm
86.63.11↔	Kleinfächiges Vollhauttransplantat an den Hals	86.74.13↔	Kleinfächige Dehnungsplastik am Unterarm
86.63.12↔	Kleinfächiges Vollhauttransplantat an Schulter und Oberarm	86.74.14↔	Kleinfächige Dehnungsplastik an Brustwand und Rücken
86.63.13↔	Kleinfächiges Vollhauttransplantat an den Unterarm	86.74.15↔	Kleinfächige Dehnungsplastik an der Bauchregion
86.63.15↔	Kleinf Vollhauttransplantat an Bruw, Bauch und Rücken	86.74.16↔	Kleinfächige Dehnungsplastik an der Leisten- und Genitalregion
86.63.16↔	Kleinf Vollhauttransplantat an d Leisten und Genreg	86.74.17↔	Kleinfächige Dehnungsplastik am Gesäß
86.63.17↔	Kleinfächiges Vollhauttransplantat an das Gesäß		
86.63.18↔	Kleinf Vollhauttransplantat an Os und Unterschenkel		

86.74.18↔	Kleinflächige Dehnungsplastik an Oberschenkel und Unterschenkel	86.76.17↔	Großflächige Dehnungsplastik am Gesäß
86.74.19↔	Kleinflächige Dehnungsplastik, an andere Lokalisationen	86.76.19↔	Großflächige Dehnungsplastik, an andere Lokalisationen
86.74.1a↔	Kleinflächige Dehnungsplastik am Fuß	86.76.1a↔	Großflächige Dehnungsplastik an Oberschenkel und Unterschenkel
86.74.20↔	Klfl VerschiebeRotationspl a Kopf (auss Lip und Mund)	86.76.1b↔	Großflächige Dehnungsplastik am Fuß
86.74.21↔	Kleinflächige Verschiebe-Rotationsplastik am Hals	86.76.20↔	Groß VerschiebeRotationspl a Kopf (auss Lip und Mund)
86.74.22↔	Klfl VerschiebeRotationsplastik an Schulter und Oba	86.76.21↔	Großflächige Verschiebe-Rotationsplastik am Hals
86.74.23↔	Kleinflächige Verschiebe-Rotationsplastik am Unterarm	86.76.22↔	Großflächige Verschiebe-Rotationsplastik an Schulter und Oberarm
86.74.24↔	Kleinflächige Verschiebe-Rotationsplastik an der Hand	86.76.23↔	Großflächige Verschiebe-Rotationsplastik am Unterarm
86.74.25↔	Klfl VerschiebeRotationsplastik an Bruw und Rücken	86.76.24↔	Großflächige Verschiebe-Rotationsplastik an Brustwand und Rücken
86.74.26↔	Kleinflächige Verschiebe-Rotationsplastik an der Bauchregion	86.76.25↔	Großflächige Verschiebe-Rotationsplastik an der Bauchregion
86.74.27↔	Klfl VerschiebeRotationsplastik an d Leist und Genreg	86.76.26↔	Groß VerschiebeRotationspl an d Leist und Genreg
86.74.28↔	Kleinflächige Verschiebe-Rotationsplastik am Gesäß	86.76.27↔	Großflächige Verschiebe-Rotationsplastik am Gesäß
86.74.29↔	Klfl VerschiebeRotationsplastik, an And Lokalisationen	86.76.28↔	Groß VerschiebeRotationspl an Os und Unterschenkel
86.74.2a↔	Klfl VerschiebeRotationspl an Os und Unterschenkel	86.76.29↔	Großflächige Verschiebe-Rotationsplastik an andere Lokalisation
86.74.2b↔	Kleinflächige Verschiebe-Rotationsplastik am Fuß	86.76.2a↔	Großflächige Verschiebe-Rotationsplastik am Fuß
86.74.30↔	Klfl Transpositionsplastik a Kopf (auss Lippe und Mund)	86.76.30↔	Groß Transpositionsplastik a Kopf (auss Lip und Mund)
86.74.31↔	Kleinflächige Transpositionsplastik am Hals	86.76.31↔	Großflächige Transpositionsplastik am Hals
86.74.32↔	Kleinflächige Transpositionsplastik an Schulter und Oberarm	86.76.32↔	Großflächige Transpositionsplastik an Schulter und Oberarm
86.74.33↔	Kleinflächige Transpositionsplastik am Unterarm	86.76.33↔	Großflächige Transpositionsplastik am Unterarm
86.74.34↔	Kleinflächige Transpositionsplastik an Brustwand und Rücken	86.76.34↔	Großflächige Transpositionsplastik an Brustwand und Rücken
86.74.35↔	Kleinflächige Transpositionsplastik an der Bauchregion	86.76.35↔	Großflächige Transpositionsplastik an der Bauchregion
86.74.36↔	Klfl Transpositionsplastik an d Leisten und Genreg	86.76.36↔	Groß Transpositionsplastik an d Leisten und Genreg
86.74.37↔	Kleinflächige Transpositionsplastik am Gesäß	86.76.37↔	Großflächige Transpositionsplastik am Gesäß
86.74.38↔	Klfl Transpositionsplastik an Os und Unterschenkel	86.76.38↔	Groß Transpositionsplastik an Os und Unterschenkel
86.74.39↔	Kleinflächige Transpositionsplastik, an andere Lokalisationen	86.76.39↔	Großflächige Transpositionsplastik an andere Lokalisation
86.74.3a↔	Kleinflächige Transpositionsplastik am Fuß	86.76.3a↔	Großflächige Transpositionsplastik am Fuß
86.74.40↔	Kleinflächige Insellappenplastik am Kopf (außer Lippe und Mund)	86.76.40↔	Großflächige Insellappenplastik am Kopf (außer Lippe und Mund)
86.74.41↔	Kleinflächige Insellappenplastik am Hals	86.76.41↔	Großflächige Insellappenplastik am Hals
86.74.42↔	Kleinflächige Insellappenplastik an Schulter und Oberarm	86.76.42↔	Großflächige Insellappenplastik an Schulter und Oberarm
86.74.43↔	Kleinflächige Insellappenplastik am Unterarm	86.76.43↔	Großflächige Insellappenplastik am Unterarm
86.74.44↔	Kleinflächige Insellappenplastik an Brustwand und Rücken	86.76.44↔	Großflächige Insellappenplastik an Brustwand und Rücken
86.74.45↔	Kleinflächige Insellappenplastik an der Bauchregion	86.76.45↔	Großflächige Insellappenplastik an der Bauchregion
86.74.46↔	Kleinflächige Insellappl an d Leisten und Genreg	86.76.46↔	Groß Insellappenplastik an d Leisten und Genreg
86.74.47↔	Kleinflächige Insellappenplastik am Gesäß	86.76.47↔	Großflächige Insellappenplastik am Gesäß
86.74.48↔	Klfl Insellappl an Oberschenkel und Unterschenkel	86.76.48↔	Groß Insellappl an Oberschenkel und Unterschenkel
86.74.49↔	Kleinflächige Insellappenplastik, an andere Lokalisationen	86.76.49↔	Großflächige Insellappenplastik, an andere Lokalisationen
86.74.4a↔	Kleinflächige Insellappenplastik am Fuß	86.76.4a↔	Großflächige Insellappenplastik am Fuß
86.74.50↔	Kleinflächige Z-Plastik am Kopf (außer Lippe und Mund)	86.76.50↔	Großflächige Z-Plastik am Kopf (außer Lippe und Mund)
86.74.51↔	Kleinflächige Z-Plastik am Hals	86.76.51↔	Großflächige Z-Plastik am Hals
86.74.52↔	Kleinflächige Z-Plastik an Schulter und Oberarm	86.76.52↔	Großflächige Z-Plastik an Schulter und Oberarm
86.74.53↔	Kleinflächige Z-Plastik am Unterarm	86.76.53↔	Großflächige Z-Plastik am Unterarm
86.74.54↔	Kleinflächige Z-Plastik an Brustwand und Rücken	86.76.54↔	Großflächige Z-Plastik an Brustwand und Rücken
86.74.55↔	Kleinflächige Z-Plastik an der Bauchregion	86.76.55↔	Großflächige Z-Plastik an der Bauchregion
86.74.56↔	Kleinflächige Z-Plastik an der Leisten- und Genitalregion	86.76.56↔	Großflächige Z-Plastik an der Leisten- und Genitalregion
86.74.57↔	Kleinflächige Z-Plastik am Gesäß	86.76.57↔	Großflächige Z-Plastik am Gesäß
86.74.58↔	Kleinflächige Z-Plastik an Oberschenkel und Unterschenkel	86.76.58↔	Großflächige Z-Plastik an Oberschenkel und Unterschenkel
86.74.59↔	Kleinflächige Z-Plastik, an andere Lokalisationen	86.76.59↔	Großflächige Z-Plastik an andere Lokalisationen
86.74.5a↔	Kleinflächige Z-Plastik am Fuß	86.76.5a↔	Großflächige Z-Plastik am Fuß
86.74.99↔	Anbr von gestielt oder fr Lappen an And Lok, sonstige	86.76.99↔	Anbr von gestielt o fr Lp an And Lok, GroFl, sonstige
86.75.00↔	Revision von gestieltem oder freiem Lappen, n.n.bez.	86.77.00↔	Anbringen von sonstiger lokaler Lappenplastik, n.n.bez.
86.75.10↔	Revision von gestielt o fr Lp o fr Hauttx d Kopfes	86.77.10↔	Sonstige lokale Lappenplastik am Kopf (außer Lippe und Mund)
86.75.11↔	Revision von gestielt o fr Lp o fr Hauttx d Halses	86.77.11↔	Sonstige lokale Lappenplastik am Hals
86.75.12↔	Rev von gestielt o fr Lp o fr Hauttx von Schult und Oba	86.77.12↔	Sonstige lokale Lappenplastik an Schulter und Oberarm
86.75.13↔	Revision von gestielt o fr Lp o fr Hauttx d Unterarmes	86.77.13↔	Sonstige lokale Lappenplastik am Unterarm
86.75.14↔	Revision von gestielt oder fr Lp oder fr Hauttx d Hand	86.77.14↔	Sonstige lokale Lappenplastik an Brustwand und Rücken
86.75.15↔	Rev von gestielt o fr Lp o fr Hauttx d Bruw und Rücken	86.77.15↔	Sonstige lokale Lappenplastik an der Bauchregion
86.75.16↔	Revision von gestielt o fr Lp o fr Hauttx d Bauchreg	86.77.16↔	Sonstige lokale Lappenplastik an der Leisten- und Genitalregion
86.75.17↔	Rev von gestielt o fr Lp o fr Hauttx d unteren Extrem	86.77.17↔	Sonstige lokale Lappenplastik am Gesäß
86.75.19↔	Revision von gestielt oder fr Lp oder fr Hauttx and Lok	86.77.18↔	Sonstige lokale Lappenplastik an Oberschenkel und Unterschenkel
86.75.99↔	Revision von gestieltem oder freiem Lappen, sonstige	86.77.19↔	Sonstige lokale Lappenplastik, an andere Lokalisationen
86.76.00↔	Anbr von gestielt o fr Lp an And Lok, GroFl, n.n.bez.	86.77.1a↔	Sonstige lokale Lappenplastik am Fuß
86.76.10↔	Großflächige Dehnungsplastik am Kopf (außer Lippe und Mund)	86.77.99↔	Anbringen von sonstiger lokaler Lappenplastik, sonstige
86.76.11↔	Großflächige Dehnungsplastik am Hals	86.78.00↔	Sonstige Lappenplastiken, n.n.bez.
86.76.12↔	Großflächige Dehnungsplastik an Schulter und Oberarm	86.78.10↔	Anbr v fr Lp m mikrovask Anast a Kopf (auss Lip u Mund)
86.76.13↔	Großflächige Dehnungsplastik am Unterarm		
86.76.14↔	Großflächige Dehnungsplastik an Brustwand und Rücken		
86.76.15↔	Großflächige Dehnungsplastik an der Bauchregion		
86.76.16↔	Großflächige Dehnungsplastik an der Leisten- und Genitalregion		

- 86.78.11↔ Anbr von freiem Lappen mit mikrovaskulärer Anast an Hals
86.78.12↔ Anbr von fr Lp m mikrovask Anast an Schulter und Oba
86.78.13↔ Anbr von fr Lappen mit mikrovaskulärer Anast a Unterarm
86.78.14↔ Anbr von fr Lp m mikrovask Anast an Bruw und Rücken
86.78.15↔ Anbr von fr Lp mit mikrovaskulärer Anast an Bauchreg
86.78.16↔ Anbr von fr Lp m mikrovask Anast an d Leist und Genreg
86.78.17↔ Anbr von fr Lappen mit mikrovaskulärer Anast a Gesäß
86.78.18↔ Anbr von fr Lp m mikrovask Anast an d unteren Extrem
86.78.19↔ Anbr von fr Lappen mit mikrovaskulärer Anast an And Lok
86.78.20↔ Anbr v gestielt rg Lp o gestielt Fmnl a Kpf (auss Lp u Mnd)
86.78.21↔ Anbr von gestielt regionalem Lp o gestielt Fmnl a Ha
86.78.22↔ Anbr v gestielt reg Lp o gestielt Fmnl an Schult u Oba
86.78.23↔ Anbr von gestielt reg Lp o gestielt Fmnl a Unterarm
86.78.24↔ Anbr v gestielt rg Lp o gestielt Fmnl an Brw u Rücken
86.78.25↔ Anbr von gestielt reg Lp o gestielt Fmnl an d Bauchreg
86.78.26↔ Anbr v gestielt rg Lp o gestielt Fmnl an d Leist u Gnrg
86.78.27↔ Anbr von gestielt reg Lp o gestielt Fmnl a Gesäß
86.78.28↔ Anbr v gestielt reg Lp o gestielt Fmnl an d unt Extrem
86.78.29↔ Anbr von gestielt reg Lp o gestielt Fmnl an And Lok
86.78.30↔ Kmb Plst Engr an Haut u Unth d Kpfs (auss Lp u Mnd)
86.78.31↔ Komb plastische Eingr an Haut und Unterhaut d Halses
86.78.32↔ Komb Plast Eingr an Haut u Unterhaut von Schult u Oba
86.78.33↔ Komb Plast Eingr an Haut und Unterhaut d Unterarmes
86.78.34↔ Komb Plast Eingr an Haut u Unterhaut von Bruw u Rücken
86.78.35↔ Komb Plast Eingr an Haut und Unterhaut von Bauchreg
86.78.36↔ Komb Plast Eingr an Haut u Unterhaut d Leist u Genreg
86.78.37↔ Komb plastische Eingr an Haut und Unterhaut d Gesäßes
86.78.38↔ Komb Plast Eingr an Haut und Unterhaut d unteren Extrem
86.78.39↔ Komb plastische Eingr an Haut und Unterhaut and Lok
86.78.40↔ Anbr v sonst gestielt o fr Lp a Kopf (auss Lip u Mund)
86.78.41↔ Anbringen von sonstigem gestielten oder freien Lappen am Hals
86.78.42↔ Anbr von sonstigem gestielt o fr Lp an Schulter und Oba
86.78.43↔ Anbr von sonstigem gestielten oder fr Lappen a Unterarm
86.78.44↔ Anbr von sonstigem gestielt o fr Lp an Bruw und Rücken
86.78.45↔ Anbr von sonstigem gestielt oder fr Lp an d Bauchreg
86.78.46↔ Anbr von sonst gestielt o fr Lp an d Leist und Genreg
86.78.47↔ Anbringen von sonstigem gestielten oder freien Lappen am Gesäß
86.78.48↔ Anbr von sonstigem gestielt o fr Lp an d unteren Extrem
86.78.49↔ Anbr von sonstigem gestielt oder fr Lappen an And Lok
86.78.99↔ Sonstige Lappenplastiken, sonstige
86.81↔ Straffungsoperation am Gesicht
86.82↔ Rhytidetomie am Gesicht
86.83.00↔ Gewebereduktionsplastik, n.n.bez.
86.83.13↔ Gewebereduktionsplastik an Unterarm
86.83.14↔ Gewebereduktionsplastik an Hand
86.83.15↔ Gewebereduktionsplastik an der Bauchregion
86.83.16↔ Gewebereduktionsplastik an d Leist u Genreg o a Gesäß
86.83.17↔ Gewebereduktionsplastik an der unteren Extremität
86.83.19↔ Gewebereduktionsplastik an anderer Lokalisation
86.83.99↔ Gewebereduktionsplastik, sonstige
86.85.00↔ Korrektur einer Syndaktylie, n.n.bez.
86.85.30↔ Tr e kmpl Syndkt m Vrschpl, Kppnpl o Seitnbrk, d Hnd
86.85.40↔ Tr e kmpl Syndkt m Vrschpl, Kppnpl o Seitnbrk, d Fsss
86.85.50↔ Res gedop Ant b Syndaktylie o Polydakt m Gelrek, d Hand
86.85.60↔ Res gedop Ant b Syndakt o Polydakt m Gelrek, d Fussess
86.85.70↔ Korrektur e Polysyndaktylie d Fusion gedop Ant, d Hand
86.85.80↔ Korr e Polysyndaktylie d Fusion gedop Ant, d Fussess
86.85.99↔ Korrektur einer Syndaktylie, sonstige
86.86↔ Onychoplastik
86.88.00↔ Sonstige (temporäre) Weichteildeckung, n.n.bez.
86.88.10↔ Klfl Weichteildeckung d kult Keratinozyten a Kopf
86.88.11↔ Klfl Weichteildeckung d kultivierte Keratinozyten a Ha
86.88.12↔ Klfl Weichtd d kult Keratinozyten an Schult u Oba
86.88.13↔ Klfl Weichteildeckung d kult Keratinozyten a Unterarm
86.88.14↔ Klfl Weichteildeckung d kult Keratinozyten an d Hand
86.88.15↔ Klfl Weichtd d kult Keratinozyten a Bruw u Rücken
86.88.16↔ Klfl Weichtd d kult Keratinozyten an d Bauchreg
86.88.17↔ Klfl Weichtd d kult Keratinozyten an d unt Extrem
86.88.19↔ Klfl Weichteildeckung d kult Keratinozyten an and Lok
86.88.20↔ Klfl temp Weichteildeckung d Komb mehr Verfahren a Kopf
86.88.21↔ Klfl temp Weichteildeckung d Komb mehr Verfahren a Ha
86.88.22↔ Klfl temp Weichtd d Komb mehr Verf an Schult u Oba
86.88.23↔ Klfl temp Weichteildeckung d Komb mehr Verfahren a Unta
86.88.24↔ Klfl temp Weichteildeckung d Komb mehr Verf an d Hand
86.88.25↔ Klfl temp Weichtd d Komb mehr Verf an Bruw u Rücken
86.88.26↔ Klfl temp Weichtd d Komb mehr Verf an d Bauchreg
86.88.27↔ Klfl temp Weichtd d Komb mehr Verf an d unt Extrem
86.88.29↔ Klfl temp Weichteildeckung d Komb mehr Verf an and Lok
86.88.30↔ Grofl Weichtd d kult Keratinozyten an and Teil d Kopfes
86.88.31↔ Grofl Weichteildeckung d kultivierte Keratinozyten a Ha
86.88.32↔ Grofl Weichtd d kult Keratinozyten an Schult u Oba
86.88.33↔ Grofl Weichteildeckung d kult Keratinozyten a Unterarm
86.88.34↔ Grofl Weichteildeckung d kult Keratinozyten an d Hand
86.88.35↔ Grofl Weichtd d kult Keratinozyten an Bruw u Rücken
86.88.36↔ Grofl Weichtd d kult Keratinozyten an d Bauchreg
86.88.37↔ Grofl Weichtd d kult Keratinozyten an d unt Extrem
86.88.39↔ Grofl Weichteildeckung d kult Keratinozyten an and Lok
86.88.40↔ Grfl tmp Weichtd d Kmb mhr Vrf an and Teil d Kpfs
86.88.41↔ Grofl temp Weichteildeckung d Komb mehr Verfahren a Ha
86.88.42↔ Grofl temp Weichtd d Komb mehr Verf an Schult u Oba
86.88.43↔ Grofl temp Weichteildeckung d Komb mehr Verf a Unta
86.88.44↔ Grofl temp Weichteildeckung d Komb mehr Verf an d Hand
86.88.45↔ Grofl temp Weichtd d Komb mehr Verf an Bruw u Rücken
86.88.46↔ Grofl temp Weichtd d Komb mehr Verf an d Bauchreg
86.88.47↔ Grofl temp Weichtd d Komb mehr Verf an d unt Extrem
86.88.49↔ Grofl temp Weichteildeckung d Komb mehr Verf an and Lok
86.88.50↔ Anl o Wchs e Syst z Vkuumvrs, tiefr, an Knch u Gl d Extrm
86.88.51↔ Anl o Wchs e Syst z Vkuumvrs, tiefr, an Thr, Mdst u Strn
86.88.52↔ Anl o Wechsel e Syst zur Vakuumversiegelung, a off Abd
86.88.53↔ Anl o Wechsel e Syst zur Vakuumversiegelung, endorektal
86.88.59↔ Anl o Wchs e Syst z Vkuumvrs, an Haut u Unth o snst Lk
86.88.90↔ Sonstige temporäre Weichteildeckung am Kopf
86.88.91↔ Sonstige temporäre Weichteildeckung am Hals
86.88.92↔ Sonstige temporäre Weichteildeckung an Schulter und Oberarm
86.88.93↔ Sonstige temporäre Weichteildeckung am Unterarm
86.88.94↔ Sonstige temporäre Weichteildeckung an der Hand
86.88.95↔ Sonstige temporäre Weichteildeckung an Brustwand und Rücken
86.88.96↔ Sonstige temporäre Weichteildeckung an der Bauchregion
86.88.97↔ Sonstige temporäre Weichteildeckung an der unteren Extremität
86.88.99↔ Sonstige temporäre Weichteildeckung, sonstige
86.89.00↔ Sonstige Plast Reko an Haut und Subkutangew, n.n.bez.
86.89.10↔ Lappenstieldurchtrennung nach Hautplastik am Kopf
86.89.11↔ Lappenstieldurchtrennung nach Hautplastik am Hals
86.89.12↔ Lappenstieldurchtrennung nach Hautplastik an Schulter und Axilla
86.89.13↔ Lappenstdurcht nach Hautpl an Oberarm und Ellb
86.89.14↔ Lappenstieldurchtrennung nach Hautplastik am Unterarm
86.89.15↔ Lappenstieldurchtrennung nach Hautplastik an der Hand
86.89.16↔ Lappenstdurcht nach Hautpl an Bruw, Bauch und Rücken
86.89.17↔ Lappenstdurcht nach Hautpl an d Leisten und Genreg
86.89.18↔ Lappenstieldurchtrennung nach Hautplastik am Gesäß
86.89.19↔ Lappenstdurcht nach Hautpl an and Lokalisation
86.89.1a↔ Lappenstdurcht nach Hautpl an Oberschenkel und Knie
86.89.1b↔ Lappenstdurcht nach Hautpl an Unterschenkel und Fuß
86.89.80↔ Revision einer Hautplastik am Kopf
86.89.84↔ Revision einer Hautplastik am Unterarm
86.89.85↔ Revision einer Hautplastik an der Hand
86.89.87↔ Revision e Hautpl an d Leisten und Genreg und a Gesäß
86.89.88↔ Revision einer Hautplastik an der unteren Extremität
86.89.89↔ Revision einer Hautplastik an anderer Lokalisation
86.89.99↔ Sonstige Plast Reko an Haut und Subkutangew, sonstige
86.91↔ Exzision von Haut zur Transplantation
86.93.00↔ Einsetzen eines Gewebeexpanders, n.n.bez.
86.93.10↔ Einsetzen eines Gewebeexpanders am Kopf
86.93.11↔ Einsetzen eines Gewebeexpanders am Hals
86.93.12↔ Einsetzen eines Gewebeexpanders an Schulter und Oberarm
86.93.13↔ Einsetzen eines Gewebeexpanders am Unterarm
86.93.14↔ Einsetzen eines Gewebeexpanders an der Hand

86.93.15↔	Einsetzen eines Gewebeexpanders an Brustwand und Rücken	92.28.13↔	Radiorezeptortherapie mit DOTA-konjugierten Somatostatin-Analoga
86.93.16↔	Einsetzen eines Gewebeexpanders an der Bauchregion	92.28.20↔	Radioimmuntherapie mit 90Y-Ibritumomab-Tiuxetan, parenteral
86.93.18↔	Einsetzen eines Gewebeexpanders an der unteren Extremität	92.28.21↔	Gabe von Jod-131-MIBG (Metajodbenzylguanidin) parenteral
86.93.99↔	Einsetzen eines Gewebeexpanders, sonstige	92.28.31↔	Sel Intravask Radiochemoembolisation m I131Lipiodol
92.27.00↔	Brachytherapie Körperoberfl, so od nnbez ApplikatOrt	92.28.32↔	SI Intrvsk Rdionkldthrpie(SIRT)Emb v Yttrium90mrkiertn Mkrsphärn
92.27.10↔	Brachytherapie weibl GeschlOrgane nnbez	92.28.33↔	Endovaskuläre Brachytherapie mit Rhenium-188
92.27.11↔	Brachytherapie intrauterin	92.29.11↔	Interst Brachyth m Impl entf Strahl i e E, nied Dos
92.27.12↔	Brachytherapie intravaginal	92.29.12↔	Interst Brachyth m Impl entf Strahl i e E, gep Dos
92.27.13↔	Brachytherapie intrauterin u intravaginal kombiniert	92.29.13↔	Interst Brachyth m Impl entf Strahl i e E, ho Dos
92.27.21↔	Brachytherapie Körperoberfläche	92.29.19↔	Interst Brachyth m Impl entf Strahl i e E, sonst
92.27.22↔	Brachytherapie intrakavitär	92.29.21↔	Interst Brachyth m Volimpl entf Strahl i m E, nd Dos
92.27.23↔	Brachytherapie intraluminal	92.29.22↔	Interst Brachyth m Volimpl entf Strahl i m E, gp Dos
92.27.30↔	Brachytherapie Gefäss nnbez	92.29.23↔	Interst Brachyth m Volimpl entf Strahl i m E, ho Dos
92.27.31↔	Brachytherapie Koronargefäss	92.29.29↔	Interst Brachyth m Volimpl entf Strahl i m E, sonst
92.27.39↔	Brachytherapie so Gefäss	92.29.31↔	Interst Brachyth m Volimpl entf Strahl, bis 10 Q
92.27.70↔	Radioaktive Moulagen, n.n.bez.	92.29.32↔	Interst Brachyth m Volimpl entf Strahl, m a 10 Q
92.27.71↔	Konstrukt u Applikat v oberfl radioaktiven Moulagen	92.29.33↔	Intrst Brchyth m Implnt v prmn Str, v 16 bs 20 Quelln
92.27.72↔	Konstrukt u Applikat v ni auf d KöOberfl verw Applik	92.29.34↔	Intrst Brchyth m Implnt v prmn Str, v 21 bs 25 Quelln
92.27.73↔	Konstruktion und Applikation von Augenapplikatoren	92.29.35↔	Intrst Brchyth m Implnt v prmn Str, v 26 bs bs 30 Quelln
92.27.79↔	Radioaktive Moulagen, sonstige	92.29.36↔	Intrst Brchyth m Implnt v prmn Str, v 31 bs bs 35 Quelln
92.28.00↔	Injektion oder Instillation von Radioisotopen, n.n.bez.	92.29.37↔	Intrst Brchyth m Implnt v prmn Str, v 36 bs bs 40 Quelln
92.28.01↔	Instillation von offenen Radionukliden in Gelenke	92.29.38↔	Intrst Brchyth m Implnt v prmn Str, v 41 bs bs 45 Quelln
92.28.02↔	Radiojodth bis 1,2 GBq ohne rh-TSH	92.29.39↔	Intrst Brchyth m Implnt v prmn Str, v 46 bs bs 50 Quelln
92.28.03↔	Radiojodth bis 1,2 GBq mit rh-TSH	92.29.3a↔	Intrst Brchyth m Implnt v prmn Str, v 51 bs bs 55 Quelln
92.28.04↔	Radiojodth bis 5 GBq ohne rh-TSH	92.29.3b↔	Intrst Brchyth m Implnt v prmn Str, v 56 bs bs 60 Quelln
92.28.05↔	Radiojodth bis 5 GBq mit rh-TSH	92.29.3c↔	Intrst Brchyth m Implnt v prmn Str, v 61 bs bs 65 Quelln
92.28.06↔	Radiojodth über 5 GBq ohne rh-TSH	92.29.3d↔	Intrst Brchyth m Implnt v prmn Str, v 66 bs bs 70 Quelln
92.28.07↔	Radiojodth über 5 GBq mit rh-TSH	92.29.3e↔	Intrst Brchyth m Implnt v prmn Str, mhr als 70 Quelln
92.28.11↔	Therapie mit offenen Radionukliden bei Knochenmetastasen		
92.28.12↔	Intrvnös plliatv Schmrzth m off Rdion b Knchnmtstsn		

ADRG W05**Frührehabilitation bei Polytrauma mit OR-Prozedur**

Frührehabilitation und OR-Prozedur

DRG W05Z**Frührehabilitation bei Polytrauma mit OR-Prozedur****ADRG W36****Intensivmedizinische Komplexbehandlung > 980 / 1104 Aufwandspunkte bei Polytrauma**

Intensivmedizinische Komplexbehandlung > 980 / 1104 Aufwandspunkte

DRG W36Z**Intensivmedizinische Komplexbehandlung > 980 / 1104 Aufwandspunkte bei Polytrauma****ADRG W40****Frührehabilitation bei Polytrauma**

Frührehabilitation

DRG W40Z**Frührehabilitation bei Polytrauma****ADRG W60****Polytrauma, verstorben < 5 Tage nach Aufnahme**

Entlassungsgrund ist gleich Verstorben (07) und Verweildauer < 5 Tage

DRG W60Z**Polytrauma, verstorben < 5 Tage nach Aufnahme**

ADRG W61 Polytrauma ohne signifikante Eingriffe

Hauptdiagnose in Tabelle W61-1

DRG W61A Polytrauma ohne signifikante Eingriffe mit komplizierender Diagnose

Diagnose in Tabelle W61-2

DRG W61B Polytrauma ohne signifikante Eingriffe ohne komplizierende Diagnose**Hauptdiagnose W61-1**

S00.00	Oberfl Verletzung behaarte Kopfhaut, VerletzArt nnbez	S01.29	Offene Wunde, sonstige und mehrere Teile Nase
S00.01	Schürfwunde behaarte Kopfhaut	S01.30	Offene Wunde Ohr, Teil nnbez
S00.02	Blasenbildung (nichtthermisch) behaarte Kopfhaut	S01.31	Offene Wunde, Ohrmuschel
S00.03	Insektenbiß/-stich (ungiftig) behaarte Kopfhaut	S01.33	Offene Wunde, Tragus
S00.04	Oberflächl Fremdkörper (Splitter) behaarte Kopfhaut	S01.34	Offene Wunde, äußerer Gehörgang
S00.05	Prellung behaarte Kopfhaut	S01.35	Offene Wunde, Tuba auditiva
S00.08	Oberflächl Verl behaarte Kopfhaut, sonst	S01.36	Offene Wunde, Gehörknöchelchen
S00.1	Prellung Augenlid und Periokularregion	S01.37	Offene Wunde, Trommelfell
S00.20	So oberfl Verletz Augenlid Periokularregion, VerletzArt nnbez	S01.38	Offene Wunde, Innenohr
S00.21	Schürfwunde Augenlid Periokularregion	S01.39	Offene Wunde, sonst u mehrere Teile Ohr Gehörstrukturen
S00.22	Blasenbildung (nichtthermisch) Augenlid Periokularregion	S01.41	Offene Wunde, Wange
S00.23	Insektenbiß/-stich (ungiftig) Augenlid Periokularregion	S01.42	Offene Wunde, Oberkieferregion
S00.24	Oberfl Fremdkörper (Splitter) Augenlid Periokularregion	S01.43	Offene Wunde, Unterkieferregion
S00.28	So oberfl Verletz Augenlid Periokularregion, sonstige	S01.49	Off Wund, so u mehr Teil Wange u TemporomandibRegion
S00.30	Oberflächliche Verletzung Nase, VerletzArt nnbez	S01.50	Offene Wunde, Mund, Teil nnbez
S00.31	Schürfwunde Nase	S01.51	Offene Wunde, Lippe
S00.32	Blasenbildung (nichtthermisch) Nase	S01.52	Offene Wunde, Wangenschleimhaut
S00.33	Insektenbiß/-stich (ungiftig) Nase	S01.53	Offene Wunde, Zahnfleisch (Processus alveolaris)
S00.34	Oberflächlicher Fremdkörper (Splitter) Nase	S01.54	Offene Wunde, Zunge u Mundboden
S00.35	Prellung Nase	S01.55	Offene Wunde, Gaumen
S00.38	Oberflächliche Verletzung Nase, sonstige	S01.59	Offene Wunde, sonstige u mehrere Teile Lippe u Mundhöhle
S00.40	Oberflächliche Verletzung Ohr, Art Verletzung nnbez	S01.7	Multiple offene Wunden Kopf
S00.41	Oberflächliche Verletzung Ohr, Schürfwunde	S01.80	Nnbez offene Wunde sonstiger Teile Kopf
S00.42	Oberflächl Verletz Ohr, Blasenbildung (nichtthermisch)	S01.83	Off Wunde (jeder Teil Kopf) m Verbind zu intrakran Verletz
S00.43	Oberflächl Verletz Ohr, Insektenbiß/-stich (ungiftig)	S01.84	Weichteilschaden I. Gr b geschl Fraktur od Lux Kopf
S00.44	Oberfl Verletz Ohr, oberfl Fremdkörper (Splitter)	S01.85	Weichteilschaden II. Gr b geschl Fraktur od Lux Kopf
S00.45	Oberflächliche Verletzung Ohr, Prellung	S01.86	Weichteilschaden III. Gr b geschl Fraktur od Lux Kopf
S00.48	Oberflächliche Verletzung Ohr, sonstige	S01.87	Weichteilschaden I. Gr b off Fraktur od Lux Kopf
S00.50	Oberfl Verletzung Lippe Mundhöhle, Verletzungsart nnbez	S01.88	Weichteilschaden II. Gr b off Fraktur od Lux Kopf
S00.51	Oberfl Verletzung Lippe Mundhöhle, Schürfwunde	S01.89	Weichteilschaden III. Gr b off Fraktur od Lux Kopf
S00.52	Oberfl Verletz Lippe Mundhöhle, Blasenbild (nichttherm)	S01.9	Offene Wunde Kopf, Teil nnbez
S00.53	Oberfl Verletz Lippe Mundhöhle, InsektBiß/-Stich (ungiftig)	S02.0	Schädeldachfraktur
S00.54	Oberfl Verletz Lippe Mundhöhle, oberfl FK (Splitter)	S02.1	Schädelbasisfraktur
S00.55	Oberfl Verletzung Lippe Mundhöhle, Prellung	S02.2	Nasenbeinfraktur
S00.58	Oberfl Verletzung Lippe Mundhöhle, sonstige	S02.3	Fraktur Orbitaboden
S00.7	Multiple oberflächliche Verletzung Kopf	S02.4	Fraktur Jochbein u Oberkiefer
S00.80	Oberflächl Verletzung sonst Teile Kopf, Verletzungsart nnbez	S02.5	Zahnfraktur
S00.81	Oberfl Verletzung sonst Teile Kopf, Schürfwunde	S02.60	Unterkieferfraktur, Teil nnbez
S00.82	Oberfl Verletz so Teile Kopf, Blasenbildung (nichttherm)	S02.61	Unterkieferfraktur, Processus condylaris
S00.83	Oberfl Verletz so Teile Kopf, Insektenbiß/-stich (ungiftig)	S02.62	Unterkieferfraktur, Subkondylär
S00.84	Oberfl Verletz so Teile Kopf, oberfl Fremdkörper (Splitter)	S02.63	Unterkieferfraktur, Processus coronoideus
S00.85	Oberflächliche Verletzung so Teile Kopf, Prellung	S02.64	Unterkieferfraktur, Ramus mandibulae, nnbez
S00.88	Oberflächliche Verletzung so Teile Kopf, sonstige	S02.65	Unterkieferfraktur, Angulus mandibulae
S00.90	Oberfl Verletzung Kopf, Teil nnbez, Verletzungsart nnbez	S02.66	Unterkieferfraktur, Symphysis mandibulae
S00.91	Oberfl Verletzung Kopf, Teil nnbez, Schürfwunde	S02.67	Unterkieferfraktur, Pars alveolaris
S00.92	Oberfl Verletz Kopf, Teil nnbez, Blasenbildung (nichttherm)	S02.68	Unterkieferfrx, Corpus mandibulae, sonst u nnbez Teile
S00.93	Oberfl Verletz Kopf, Teil nnbez, Insektenbiß/-stich (ungiftig)	S02.69	Unterkieferfraktur, mehrere Teile
S00.94	Oberfl Verletzung Kopf, Teil nnbez, oberfl FK (Splitter)	S02.7	Multiple Frakturen Schädel- u Gesichtsschädelknochen
S00.95	Oberflächliche Verletzung Kopf, Teil nnbez, Prellung	S02.8	Frakturen sonst Schädel- u Gesichtsschädelknochen
S00.98	Oberflächliche Verletzung Kopf, Teil nnbez, sonstige	S02.9	Fraktur Schädel- u Gesichtsschädelknochen, Teil nnbez
S01.0	Offene Wunde behaarte Kopfhaut	S03.0	Kieferluxation
S01.1	Offene Wunde Augenlid Periokularregion	S03.1	Luxation knorpeliges Nasenseptum
S01.20	Offene Wunde Nase, Teil nnbez	S03.2	Zahnluxation
S01.21	Offene Wunde, äußere Haut Nase	S03.3	Luxation sonst u nnbez Teile Kopf
S01.22	Offene Wunde, Nasenlöcher	S03.4	Verstauchung u Zerrung Kiefer
S01.23	Offene Wunde, Nasenseptum	S03.5	Verstauchung Zerrung Gelenke Bänder so u nnbez Teile Kopf

S04.0	Sehnerv- u Sehbahnenverletzung	S10.94	Oberfl Verletz Hals, Teil nnbez: oberfl Fremdkö (Splitter)
S04.1	Verletzung Nervus oculomotorius	S10.95	Oberfl Verletzung Hals, Teil nnbez: Prellung
S04.2	Verletzung Nervus trochlearis	S10.98	Oberfl Verletzung Hals, Teil nnbez: Sonstige
S04.3	Verletzung Nervus trigeminus	S11.01	Offene Wunde: Kehlkopf
S04.4	Verletzung Nervus abducens	S11.02	Offene Wunde: Trachea, Pars cervicalis
S04.5	Verletzung Nervus facialis	S11.1	Offene Wunde mit Beteiligung Schilddrüse
S04.6	Verletzung Nervus vestibulocochlearis	S11.21	Offene Wunde: Rachen
S04.7	Verletzung Nervus accessorius	S11.22	Offene Wunde: Ösophagus, Pars cervicalis
S04.8	Verletzung sonstiger Hirnnerven	S11.7	Multiple offene Wunden des Halses
S04.9	Verletzung nnbez Hirnnerv	S11.80	Nnbez offene Wunde sonstiger Teile des Halses
S05.0	Verletzung Konjunktiva u Abrasio corneae, oh Angabe FK	S11.84	Weichteilschaden I. Gr b geschl Fraktur od Lux Hals
S05.1	Prellung Augapfel u Orbitagewebe	S11.85	Weichteilschaden II. Gr b geschl Fraktur od Lux Hals
S05.2	Rißverletz/Ruptur Auge m Prolaps/Verlust intraok Gewebe	S11.86	Weichteilschaden III. Gr b geschl Fraktur od Lux d Hals
S05.3	Rißverletz Auge ohne Prolaps/Verlust intraok Gewebe	S11.87	Weichteilschaden I. Gr b off Fraktur od Lux Hals
S05.4	Penetrierende Wunde d Orbita m/oh Fremdkörper	S11.88	Weichteilschaden II. Gr b off Fraktur od Lux Hals
S05.5	Penetrierende Wunde Augapfel m Fremdkörper	S11.89	Weichteilschaden III. Gr b off Fraktur od Lux Hals
S05.6	Penetrierende Wunde Augapfel oh Fremdkörper	S11.9	Offene Wunde Hals, Teil nnbez
S05.7	Abriß Augapfel	S12.0	Fraktur 1. Halswirbel
S05.8	Sonstige Verletzungen Auge u Orbita	S12.1	Fraktur 2. Halswirbel
S05.9	Verletz Auge u Orbita, nnbez	S12.21	Fraktur 3. Halswirbel
S06.1	Traumatisches Hirnödem	S12.22	Fraktur 4. Halswirbel
S06.20	Diffuse Hirn- u Kleinhirnverletzung, nnbez	S12.23	Fraktur 5. Halswirbel
S06.21	Diffuse Hirnkontusionen	S12.24	Fraktur 6. Halswirbel
S06.22	Diffuse Kleinhirnkontusionen	S12.25	Fraktur 7. Halswirbel
S06.23	Multiple intrazerebrale u zerebellare Hämatome	S12.7	Multiple Frakturen Halswirbelsäule
S06.28	Sonstige diffuse Hirn-/Kleinhirnverletzungen	S12.8	Fraktur sonstiger Teile im Bereich Hals
S06.30	Umschriebene Hirn-/Kleinhirnverletzung, nnbez	S12.9	Fraktur im Bereich Hals, Teil nnbez
S06.31	Umschriebene Hirnkontusion	S13.0	Traumatische Ruptur zervikale Bandscheibe
S06.32	Umschriebene Kleinhirnkontusion	S13.10	Luxation Halswirbel, Höhe nnbez
S06.33	Umschriebenes zerebrales Hämatom	S13.11	Luxation Halswirbel, C1/C2
S06.34	Umschriebenes zerebellares Hämatom	S13.12	Luxation Halswirbel, C2/C3
S06.38	Sonst umschriebene Hirn-/Kleinhirnverletzungen	S13.13	Luxation Halswirbel, C3/C4
S06.4	Epidurale Blutung	S13.14	Luxation Halswirbel, C4/C5
S06.5	Traumatische subdurale Blutung	S13.15	Luxation Halswirbel, C5/C6
S06.6	Traumatische subarachnoidale Blutung	S13.16	Luxation Halswirbel, C6/C7
S06.8	Sonstige intrakranielle Verletzungen	S13.17	Luxation Halswirbel, C7/T1
S06.9	Intrakranielle Verletzung, nnbez	S13.18	Luxation Halswirbel, sonstige
S07.0	Zerquetschung Gesicht	S13.2	Luxation sonst u nnbez Teile im Bereich Hals
S07.1	Zerquetschung Schädel	S13.3	Multiple Luxationen im Bereich Hals
S07.8	Zerquetschung sonstiger Teile Kopf	S13.4	Verstauchung u Zerrung, Halswirbelsäule
S07.9	Zerquetschung Kopf, Teil nnbez	S13.5	Verstauchung u Zerrung, Schilddrüsenregion
S08.0	Skalpierungsverletzung	S13.6	Verstauch u Zerr Gelenke Bänder, so u nnbez Teile Hals
S08.1	Traumatische Amputation Ohr	S14.0	Kontusion Ödem zervikales Rückenmark
S08.8	Traumatische Amputation sonst Teile Kopf	S14.10	Verletzungen zervikales Rückenmark, nnbez
S08.9	Traumatische Amputation nnbez Teil Kopf	S14.11	Komplette QS-Verletz zervikal RM
S09.0	Verletzung Blutgefäße Kopf, aonkl	S14.12	Zentr Halsmarkverletz (inkompl QS-Verletz)
S09.1	Verletzung Muskeln u Sehnen Kopf	S14.13	Sonst inkompl QS-Verletz, zervikal RM
S09.2	Traumatische Trommelfellruptur	S14.2	Verletzung Nervenwurzeln Halswirbelsäule
S09.7	Multiple Verletzungen Kopf	S14.3	Verletzung Plexus brachialis
S09.8	Sonstige nbez Verletzungen Kopf	S14.4	Verletzung peripherer Nerven, Hals
S09.9	Nnbez Verletzung Kopf	S14.5	Verletzung zervikaler sympathischer Nerven
S10.0	Prellung Rachen	S14.6	Verletzung sonst u nnbez Nerven, Hals
S10.10	Sonst u nnbez oberfl Verletz Rachen: VerletzArt nnbez	S14.70	Verletzung zervikales RM, Höhe nnbez
S10.11	Sonst u nnbez oberfl Verletz Rachen: Schürfwunde	S14.71	Verletzung Rückenmark, C1
S10.12	Sonst u nnbez oberfl Verletz Rachen: Blasenb (nichttherm)	S14.72	Verletzung Rückenmark, C2
S10.13	So u nnbez oberfl Verletz Rach: Insektenbiß/-stich (ungiftig)	S14.73	Verletzung Rückenmark, C3
S10.14	So u nnbez oberfl Verletz Rach: Oberfl Fremdkö (Splitter)	S14.74	Verletzung Rückenmark, C4
S10.18	Sonst u nnbez oberfl Verletz Rachen: Sonstige	S14.75	Verletzung Rückenmark, C5
S10.7	Multiple oberflächliche Verletzungen des Halses	S14.76	Verletzung Rückenmark, C6
S10.80	Oberflächliche Verletz so Teile Hals: Verletzungsart nnbez	S14.77	Verletzung Rückenmark, C7
S10.81	Oberflächliche Verletz so Teile Hals: Schürfwunde	S14.78	Verletzung Rückenmark, C8
S10.82	Oberfl Verletz so Teile Hals: Blasenbildung (nichttherm)	S15.00	Verletzung A carotis, Teil nnbez
S10.83	Oberfl Verletz so Teile Hals: Insektenbiß/-stich (ungiftig)	S15.01	Verletzung A carotis communis
S10.84	Oberfl Verletz so Teile Hals: Oberflächlicher FK (Splitter)	S15.02	Verletzung A carotis externa
S10.85	Oberfl Verletz so Teile Hals: Prellung	S15.03	Verletzung A carotis interna
S10.88	Oberfl Verletz so Teile Hals: Sonstige	S15.1	Verletzung A vertebralis
S10.90	Oberfl Verletz Hals, Teil nnbez: VerletzArt nnbez	S15.2	Verletzung V jugularis externa
S10.91	Oberfl Verletz Hals, Teil nnbez: Schürfwunde	S15.3	Verletzung V jugularis interna
S10.92	Oberfl Verletz Hals, Teil nnbez: Blasenbildung (nichttherm)	S15.7	Verletzung mehrerer Blutgefäße in Höhe Hals
S10.93	Oberfl Verletz Hals, Teil nnbez: InsektBiß/-stich (ungiftig)	S15.8	Verletzung sonst Blutgefäße in Höhe Hals

S15.9	Verletzung nnbez Blutgefäß in Höhe Hals	S23.10	Luxation Brustwirbel, Höhe nnbez
S16	Verletzung von Muskeln u Sehnen in Halshöhe	S23.11	Luxation Brustwirbel, T1/T2 u T2/T3
S17.0	Zerquetschung Kehlkopf u Trachea	S23.12	Luxation Brustwirbel, T3/T4 u T4/T5
S17.8	Zerquetschung sonstiger Teile Hals	S23.13	Luxation Brustwirbel, T5/T6 u T6/T7
S17.9	Zerquetschung Hals, Teil nnbez	S23.14	Luxation Brustwirbel, T7/T8 u T8/T9
S18	Traumatische Amputation in Halshöhe	S23.15	Luxation Brustwirbel, T9/T10 u T10/T11
S19.7	Multiple Verletzungen Hals	S23.16	Luxation Brustwirbel, T11/T12
S19.8	Sonstige nbez Verletzungen Hals	S23.17	Luxation Brustwirbel, T12/L1
S19.9	Nnbez Verletzung Hals	S23.2	Luxation sonst u nnbez Teile Thorax
S20.0	Prellung Mamma [Brustdrüse]	S23.3	Verstauchung u Zerrung Brustwirbelsäule
S20.10	So u nnbez oberfl Verletz Mamma [BrDrü]: VerletzArt nnbez	S23.4	Verstauchung u Zerrung Rippen u Sternum
S20.11	So u nnbez oberfl Verletz Mamma [BrDrü]: Schürfwunde	S23.5	Verstauchung u Zerrung sonst u nnbez Teile Thorax
S20.12	So u nnbez oberfl Verletz Mamma [BrDrü]: Blasenb (n therm)	S24.0	Kontusion u Ödem thorakales Rückenmark
S20.13	So u nnbez oberfl Verletz Mamma [BrDrü]: InsBiß/-stich(ungift)	S24.10	Verletzung thorakales Rückenmark, nnbez
S20.14	So u nnbez oberfl Verletz Mamma [BrDrü]: oberfl FK (Splitter)	S24.11	Kompl QS-Verletz thorakal RM
S20.18	So u nnbez oberfl Verletz Mamma [BrDrü]: Sonstige	S24.12	Inkompl QS-Verletz thorakal RM
S20.2	Prellung Thorax	S24.2	Verletzung Nervenwurzeln Brustwirbelsäule
S20.30	So oberfl Verletz vordere Thoraxwand, VerletzArt nnbez	S24.3	Verletzung peripherer Nerven Thorax
S20.31	So oberfl Verletz vordere Thoraxwand, Schürfwunde	S24.4	Verletzung thorakaler sympathischer Nerven
S20.32	So oberfl Verletz vordere Thoraxwand, Blasenbild (n therm)	S24.5	Verletzung sonstiger Nerven Thorax
S20.33	So oberfl Verletz vord Thoraxwand, InsektBiß/-stich (ungift)	S24.6	Verletzung eines nnbez Nervs Thorax
S20.34	So oberfl Verletz vordere Thoraxwand, oberfl FK (Splitter)	S24.70	Verletzung thorakales RM, Höhe nnbez
S20.38	So oberfl Verletz vordere Thoraxwand, sonstige	S24.71	Verletzung Rückenmark, T1
S20.40	So oberfl Verletz hintere Thoraxwand, VerletzArt nnbez	S24.72	Verletzung Rückenmark, T2/T3
S20.41	So oberfl Verletz hintere Thoraxwand, Schürfwunde	S24.73	Verletzung Rückenmark, T4/T5
S20.42	So oberfl Verletz hint Thoraxwand, Blasenbild (nichttherm)	S24.74	Verletzung Rückenmark, T6/T7
S20.43	So oberfl Verletz hint Thoraxwand, InsektBiß/-Stich (ungift)	S24.75	Verletzung Rückenmark, T8/T9
S20.44	So oberfl Verletz hintere Thoraxwand, oberfl FK (Splitter)	S24.76	Verletzung Rückenmark, T10/T11
S20.48	So oberfl Verletz hintere Thoraxwand, sonstige	S24.77	Verletzung Rückenmark, T12
S20.7	Multiple oberflächliche Verletzungen, Thorax	S25.0	Verletzung Aorta thoracica
S20.80	Oberfl Verletz so u nnbez Teile Thorax, VerletzArt nnbez	S25.1	Verletzung Truncus brachiocephalicus od A subclavia
S20.81	Oberfl Verletz so u nnbez Teile Thorax, Schürfwunde	S25.2	Verletzung V cava superior
S20.82	Oberfl Verletz so u nnbez Teile Thorax, Blasenbild (nichttherm)	S25.3	Verletzung V brachiocephalica od V subclavia
S20.83	Oberfl Verletz so u nnbez Teile Thorax, InsektBiß/-Stich (ungift)	S25.4	Verletzung von Pulmonalgefäßen
S20.84	Oberfl Verletzung so u nnbez Teile Thorax, oberfl FK (Splitter)	S25.5	Verletzung von Interkostalgefäßen
S20.85	Oberfl Verletzung sonst u nnbez Teile Thorax, Prellung	S25.7	Verletzung mehrerer Blutgefäße Thorax
S20.88	Oberfl Verletzung sonst u nnbez Teile Thorax, sonstige	S25.8	Verletzung sonst Blutgefäße Thorax
S21.0	Offene Wunde Mamma [Brustdrüse]	S25.9	Verletzung nnbez Blutgefäß Thorax
S21.1	Offene Wunde vordere Thoraxwand	S26.0	Traumatisches Hämoperikard
S21.2	Offene Wunde hintere Thoraxwand	S26.81	Prellung Herz
S21.7	Multiple offene Wunden Thoraxwand	S26.82	Rißverletzung Herz oh Eröffnung Herzhöhle
S21.80	Nnbez offene Wunde sonstiger Teile Thorax	S26.83	Rißverletzung Herz m Eröffnung Herzhöhle
S21.83	Off Wunde (jed Teil Thorax) m Verbind zu intrathor Verletz	S26.88	Sonstige Verletzungen Herz
S21.84	Weichteilschaden I. Gr b geschl Fraktur od Lux Thorax	S26.9	Verletzung Herz, nnbez
S21.85	Weichteilschaden II. Gr b geschl Fraktur od Lux Thorax	S27.0	Traumatischer Pneumothorax
S21.86	Weichteilschaden III. Gr b geschl Fraktur od Lux Thorax	S27.1	Traumatischer Hämatothorax
S21.87	Weichteilschaden I. Gr b off Fraktur od Lux Thorax	S27.2	Traumatischer Hämatothorax
S21.88	Weichteilschaden II. Gr b off Fraktur od Lux Thorax	S27.31	Prellung u Hämatom Lunge
S21.89	Weichteilschaden III. Gr b of Fraktur od Lux Thorax	S27.32	Rißverletzung Lunge
S21.9	Offene Wunde Thorax, Teil nnbez	S27.38	Sonst u nnbez Verletzungen Lunge
S22.00	Fraktur Brustwirbel, Höhe nnbez	S27.4	Verletzung eines Bronchus
S22.01	Fraktur Brustwirbel, T1 u T2	S27.5	Verletzung Trachea, Pars thoracica
S22.02	Fraktur Brustwirbel, T3 u T4	S27.6	Verletzung Pleura
S22.03	Fraktur Brustwirbel, T5 u T6	S27.7	Multiple Verletzungen intrathorakaler Organe
S22.04	Fraktur Brustwirbel, T7 u T8	S27.81	Verletzung Zwerchfell
S22.05	Fraktur Brustwirbel, T9 u T10	S27.82	Verletzung Ductus thoracicus
S22.06	Fraktur Brustwirbel, T11 u T12	S27.83	Verletzung Ösophagus, Pars thoracica
S22.1	Multiple Frakturen Brustwirbelsäule	S27.84	Verletzung Thymus
S22.2	Fraktur Sternum	S27.88	Verletzung sonst nbez intrathorakale Organe u Strukturen
S22.31	Fraktur erste Rippe	S27.9	Verletzung eines nnbez intrathorakalen Organes
S22.32	Fraktur sonstige Rippe	S28.0	Brustkorbzerquetschung
S22.40	Rippenserienfraktur, nnbez	S28.1	Traumatische Amputation eines Teiles Thorax
S22.41	Rippenserienfraktur, m Beteiligung erste Rippe	S29.0	Verletzung von Muskeln u Sehnen in Thoraxhöhe
S22.42	Rippenserienfraktur, m Beteiligung von zwei Rippen	S29.7	Multiple Verletzungen Thorax
S22.43	Rippenserienfraktur, m Beteiligung von drei Rippen	S29.8	Sonstige nbez Verletzungen Thorax
S22.44	Rippenserienfraktur, m Beteiligung vier u mehr Rippen	S29.9	Nnbez Verletzung Thorax
S22.5	Instabiler Thorax	S30.0	Prellung Lumbosakralgegend u Becken
S22.8	Fraktur sonstiger Teile knöcherner Thorax	S30.1	Prellung Bauchdecke
S22.9	Fraktur knöcherner Thorax, Teil nnbez	S30.2	Prellung äußere Genitalorgane
S23.0	Traumatische Ruptur thorakale Bandscheibe	S30.7	Multiple oberfl Verletz Abdomen LumbosakrGeg Becken

S30.80	Oberfl Verletz Abd LumbosakrGeg Becken, VerletzArt nnbez	S34.70	Verletz lumbal RM, Höhe nnbez
S30.81	Schürfwunde Abdomen, Lumbosakralgegend Becken	S34.71	Verletzung Rückenmark, L1
S30.82	Blasenbild (nichttherm) Abdomen LumbosakrGeg Becken	S34.72	Verletzung Rückenmark, L2
S30.83	InsektBiß/-Stich (ungift) Abdomen LumbosakrGeg Becken	S34.73	Verletzung Rückenmark, L3
S30.84	Oberfl FK (Splitter) Abdomen LumbosakrGeg Becken	S34.74	Verletzung Rückenmark, L4
S30.85	Sonst Prellung Abdomen Lumbosakralgegend Becken	S34.75	Verletzung Rückenmark, L5
S30.88	So oberfl Verletz Abd LumbosakrGeg Becken, sonst	S34.76	Verletz RM, S1
S30.90	Oberfl Verletz Abd LumbosakrGeg Becken, Teil/VerlArt nnbez	S34.77	Verletz RM, S2-S5
S30.91	Schürfwunde Abdomen LumbosakrGeg Becken, Teil nnbez	S34.8	Verletz so u nnbez Nerven i Höhe Abd LumbosakrGeg Becken
S30.92	Blasenbild (n therm) Abd LumbosakrGeg Becken, Teil nnbez	S35.0	Verletzung Aorta abdominalis
S30.93	Insektbiß/-stich (ungift) Abd LumbGeg Beck, Teil nnbez	S35.1	Verletzung V cava inferior
S30.94	Oberfl FK (Splitter) Abd LumbosakrGeg Becken, Teil nnbez	S35.2	Verletzung Truncus coeliacus od A mesenterica
S30.95	So Prellung Abdomen LumbosakrGeg Becken, Teil nnbez	S35.3	Verletzung V portae od V lienalis
S30.98	Oberfl Verletz Abd LumbosGeg Becken, Teil nnbez, sonst	S35.4	Verletzung von Blutgefäßen Niere
S31.0	Offene Wunde Lumbosakralgegend Becken	S35.5	Verletzung von Blutgefäßen Iliakalregion
S31.1	Offene Wunde Bauchdecke	S35.7	Verletz mehr Blutgef in Höhe Abd LumbosakrGeg Becken
S31.2	Offene Wunde Penis	S35.8	Verletzung so Blutgef in Höhe Abd LumbosakrGeg Becken
S31.3	Offene Wunde Skrotum u Testes	S35.9	Verletzung nnbez Blutgefäß in Höhe Abd Lumbosakr Becken
S31.4	Offene Wunde Vagina u Vulva	S36.00	Verletzung Milz, nnbez
S31.5	Offene Wunde sonst u nnbez äußerer Genitalorgane	S36.01	Hämatom Milz
S31.7	Multiple offene Wunden Abdomen LumbosakrGeg Becken	S36.02	Kapselriß Milz, o größeren Einriß Parenchym
S31.80	Offene Wunde sonst u nnbez Teile Abdomen	S36.03	Rißverletzung Milz m Beteiligung Parenchym
S31.83	Off Wunde (jd T Abd LumbGeg Beck) m Verb intraabd Verl	S36.04	Massive Parenchymruptur Milz
S31.84	Weichteilschaden I. Gr b geschl Fraktur od Lux LWS u Be	S36.08	Sonstige Verletzungen Milz
S31.85	Weichteilschaden II. Gr b geschl Fraktur od Lux LWS u Be	S36.10	Verletzung Leber, nnbez
S31.86	Weichteilschaden III. Gr b geschl Fraktur od Lux LWS u Be	S36.11	Prellung u Hämatom Leber
S31.87	Weichteilschaden I. Gr b off Fraktur od Lux LWS u Be	S36.12	Rißverletzung Leber, nnbez
S31.88	Weichteilschaden II. Gr b off Fraktur od Lux LWS u Be	S36.13	Leichte Rißverletzung Leber
S31.89	Weichteilschaden III. Gr b off Fraktur od Lux LWS u Be	S36.14	Mittelschwere Rißverletzung Leber
S32.00	Fraktur Lendenwirbel, Höhe nnbez	S36.15	Schwere Rißverletzung Leber
S32.01	Fraktur Lendenwirbel, L1	S36.16	Sonstige Verletzungen Leber
S32.02	Fraktur Lendenwirbel, L2	S36.17	Verletzung Gallenblase
S32.03	Fraktur Lendenwirbel, L3	S36.18	Verletzung Gallengang
S32.04	Fraktur Lendenwirbel, L4	S36.20	Verletzung Pankreas, Teil nnbez
S32.05	Fraktur Lendenwirbel, L5	S36.21	Verletzung Pankreas, Kopf
S32.1	Fraktur Os sacrum	S36.22	Verletzung Pankreas, Körper
S32.2	Fraktur Os coccygis	S36.23	Verletzung Pankreas, Schwanz
S32.3	Fraktur Os ilium	S36.29	Verletzung Pankreas, sonst u mehrere Teile
S32.4	Fraktur Acetabulum	S36.3	Verletzung Magen
S32.5	Fraktur Os pubis	S36.40	Verletzung Dünndarm, Teil nnbez
S32.7	Mult Fx LWS u Becken	S36.41	Verletzung Duodenum
S32.81	Fraktur, Os ischium	S36.49	Verletzung sonst u mehrere Teile Dünndarm
S32.82	Fraktur, Lendenwirbelsäule u Kreuzbein, Teil nnbez	S36.50	Verletzung Dickdarm, Teil nnbez
S32.83	Fraktur, Becken, Teil nnbez	S36.51	Verletzung Colon ascendens
S32.89	Fraktur, sonst u multiple Teile Becken	S36.52	Verletzung Colon transversum
S33.0	Traumatische Ruptur einer lumbalen Bandscheibe	S36.53	Verletzung Colon descendens
S33.10	Luxation Lendenwirbel, Höhe nnbez	S36.54	Verletzung Colon sigmoideum
S33.11	Luxation Lendenwirbel, L1/L2	S36.59	Verletzung sonst u mehrere Teile Dickdarm
S33.12	Luxation Lendenwirbel, L2/L3	S36.6	Verletzung Rektum
S33.13	Luxation Lendenwirbel, L3/L4	S36.7	Verletzung mehrerer intraabdominaler Organe
S33.14	Luxation Lendenwirbel, L4/L5	S36.81	Verletzung Peritoneum
S33.15	Luxation Lendenwirbel, L5/S1	S36.82	Verletzung Mesenterium
S33.2	Luxation Iliosakral-/Sakro-Kokzygealgelenk	S36.83	Verletzung Retroperitoneum
S33.3	Luxation sonst u nnbez Teile Lendenwirbelsäule Becken	S36.88	Verletzung sonstige intraabdominale Organe
S33.4	Traumatische Symphysensprengung	S36.9	Verletzung eines nnbez intraabdominalen Organes
S33.50	Verstauchung Zerrung Lendenwirbelsäule, nnbez	S37.00	Verletzung Niere, nnbez
S33.51	Verstauchung Zerrung Junct lumbosacr u Bänder	S37.01	Prellung u Hämatom Niere
S33.6	Verstauchung Zerrung Iliosakralgelenk	S37.02	Rißverletzung Niere
S33.7	Verstauchung Zerrung so u nnbez Teile LWS Becken	S37.03	Komplette Ruptur Nierenparenchym
S34.0	Kontusion Ödem lumbales RM [Conus medullaris]	S37.1	Verletzung Harnleiter
S34.10	Kompl QS-Verletz lumbal RM	S37.20	Verletzung Harnblase, nnbez
S34.11	Inkompl QS-Verletz lumbal RM	S37.21	Prellung Harnblase
S34.18	Sonst Verletz lumbal RM	S37.22	Ruptur Harnblase
S34.2	Verletz von Nervenwurzeln Lendenwirbelsäule Kreuzbein	S37.28	Sonstige Verletzungen Harnblase
S34.30	Kompl traumat Cauda- (equina-) Synd	S37.30	Verletzung Harnröhre, nnbez
S34.31	Inkompl traumat Cauda- (equina-) Synd	S37.31	Verletzung Harnröhre, Pars membranacea
S34.38	So u nnbez Verletz Cauda equina	S37.32	Verletzung Harnröhre, Pars spongiosa
S34.4	Verletzung Plexus lumbosacralis	S37.33	Verletzung Harnröhre, Pars prostatica
S34.5	Verletz sympath Nerven Lendenw-/Kreuzbein-/Beckenreg	S37.38	Verletzung Harnröhre, sonst Teile
S34.6	Verletz ein/mehr periph Nerv Abd LumbosakrGeg Becken	S37.4	Verletzung Ovar

S37.5	Verletzung Tuba uterina	S43.1	Luxation, Akromioklavikulargelenk
S37.6	Verletzung Uterus	S43.2	Luxation, Sternoklavikulargelenk
S37.7	Verletzung mehrerer Harnorgane u Beckenorgane	S43.3	Luxation sonst u nnbez Teile Schultergürtel
S37.81	Verletzung Nebenniere	S43.4	Verstauchung Zerrung, Schultergelenk
S37.82	Verletzung Prostata	S43.5	Verstauchung Zerrung, Akromioklavikulargelenk
S37.83	Verletzung Bläschendrüse [Vesicula seminalis]	S43.6	Verstauchung Zerrung, Sternoklavikulargelenk
S37.84	Verletzung Samenleiter	S43.7	Verstauchung Zerrung, so u nnbez Teile Schultergürtel
S37.88	Verletzung sonst Beckenorgane	S44.0	Verletzung Nervus ulnaris in Höhe Oberarm
S37.9	Verletzung nnbez Harnorgan od Beckenorgan	S44.1	Verletzung Nervus medianus in Höhe Oberarm
S38.0	Zerquetschung äußere Genitalorgane	S44.2	Verletzung Nervus radialis in Höhe Oberarm
S38.1	Zerquetschung so u nnbez Teile Abd LumbosakrGeg Becken	S44.3	Verletzung Nervus axillaris
S38.2	Traumatische Amputation äußere Genitalorgane	S44.4	Verletzung Nervus musculocutaneus
S38.3	Traumat Abtrenn so u nnbez Teile Abd LumbosakrGeg Becken	S44.5	Verletzung sensibl Hautnerven in Höhe Schulter u Oberarm
S39.0	Verletzung Muskeln Sehnen Abd LumbosakrGeg Becken	S44.7	Verletzung mehrerer Nerven in Höhe Schulter u Oberarm
S39.6	Verletz ein/mehr intraabd Org m Bet ein/mehr Beckenorg	S44.8	Verletzung sonstiger Nerven in Höhe Schulter u Oberarm
S39.7	Multiple Verletzung Abdomen LumbosakrGeg Becken	S44.9	Verletzung nnbez Nerv in Höhe Schulter u Oberarm
S39.80	PenisFx	S45.0	Verletzung A axillaris
S39.88	So nbez Verletz Abd/LumbosGeg/Becken	S45.1	Verletzung A brachialis
S39.9	Nnbez Verletzung Abdomen Lumbosakralgegend Becken	S45.2	Verletzung V axillaris od V brachialis
S40.0	Prellung Schulter u Oberarm	S45.3	Verletzung oberfl Venen in Höhe Schulter u Oberarm
S40.7	Multiple oberflächl Verletzung Schulter u Oberarm	S45.7	Verletzung mehr Blutgefäße in Höhe Schulter u Oberarm
S40.81	So oberfl Verletz Schulter u Oberarm, Schürfwunde	S45.8	Verletzung sonst Blutgefäße in Höhe Schulter u Oberarm
S40.82	So oberfl Verletz Schulter u OA, Blasenbild (nichttherm)	S45.9	Verletzung nnbez Blutgefäß in Höhe Schulter u Oberarm
S40.83	So oberfl Verletz Schulter u OA, InsektBiß/-stich (ungiftig)	S46.0	Verletzung Muskeln und Sehnen Rotatorenmanschette
S40.84	So oberfl Verletz Schulter u Oberarm, oberfl FK (Splitter)	S46.1	Verletz Muskel Sehne, Caput longum M biceps brachii
S40.88	So oberfl Verletz Schulter u Oberarm, sonstige	S46.2	Verletzung Muskel Sehne, sonst Teile M biceps brachii
S40.9	Oberflächliche Verletzung Schulter u Oberarm, nnbez	S46.3	Verletzung Muskel Sehne, M triceps brachii
S41.0	Offene Wunde Schulter	S46.7	Verletz mehr Muskeln Sehnen in Höhe Schulter Oberarm
S41.1	Offene Wunde Oberarm	S46.8	Verletz sonst Muskeln Sehnen in Höhe Schulter Oberarm
S41.7	Multiple offene Wunden Schulter u Oberarm	S46.9	Verletz nnbez Muskeln Sehnen in Höhe Schulter Oberarm
S41.80	Nnbez offene Wunde sonst u nnbez Teile Schultergürtel	S47	Zerquetschung, Schulter Oberarm
S41.84	Weichteilschaden I. Gr b geschl Fraktur od Lux Oberarmes	S48.0	Traumatische Amputation im Schultergelenk
S41.85	Weichteilschaden II. Gr b geschl Fraktur od Lux Oberarm	S48.1	Traumatische Amputation zwischen Schulter Ellenbogen
S41.86	Weichteilschaden III. Gr b geschl Fraktur od Lux Oberarm	S48.9	Traumatische Amputation Schulter u Oberarm, Höhe nnbez
S41.87	Weichteilschaden I. Gr b off Fraktur od Lux Oberarm	S49.7	Multiple Verletzungen, Schulter u Oberarm
S41.88	Weichteilschaden II. Gr b off Fraktur od Lux Oberarm	S49.8	Sonst nbez Verletzungen, Schulter u Oberarm
S41.89	Weichteilschaden III. Gr b off Fraktur od Lux Oberarm	S49.9	Nnbez Verletzung Schulter u Oberarm
S42.00	Fraktur Klavikula, Teil nnbez	S50.0	Prellung Ellenbogen
S42.01	Fraktur der Klavikula: Mediales Drittel	S50.1	Prellung sonst u nnbez Teile Unterarm
S42.02	Fraktur der Klavikula: Mittleres Drittel	S50.7	Multiple oberflächliche Verletzungen Unterarm
S42.03	Fraktur der Klavikula: Laterales Drittel	S50.81	Sonstige oberflächliche Verletzung Unterarm, Schürfwunde
S42.09	Fraktur Klavikula, multipel	S50.82	So oberfl Verletz Unterarm, Blasenbildung (nichttherm)
S42.10	Fx Skapula, Teil nnbez	S50.83	So oberfl Verletz Unterarm, Insektenbiß/-stich (ungiftig)
S42.11	Fx Skapula, Korpus	S50.84	So oberfl Verletz Unterarm, oberflächlicher FK (Splitter)
S42.12	Fx Skapula, Akromion	S50.88	Sonstige oberflächliche Verletzung Unterarm, sonstige
S42.13	Fx Skapula, Proc corac	S50.9	Oberflächliche Verletzung Unterarm, nnbez
S42.14	Fx Skapula, Cav glen u Collum scap	S51.0	Offene Wunde Ellenbogen
S42.19	Fx Skapula, mult	S51.7	Multiple offene Wunden Unterarm
S42.20	Fraktur, proximales Ende Humerus, Teil nnbez	S51.80	Nnbez offene Wunde sonstiger Teile des Unterarmes
S42.21	Fraktur, proximales Ende Humerus, Kopf	S51.84	Weichteilschaden I. Gr b geschl Fraktur od Lux Unterarm
S42.22	Fraktur, proximales Ende Humerus, Collum chirurgicum	S51.85	Weichteilschaden II. Gr b geschl Fraktur od Lux Unterarm
S42.23	Fraktur, proximales Ende Humerus, Collum anatomicum	S51.86	Weichteilschaden III. Gr b geschl Fraktur od Lux Unterarm
S42.24	Fraktur, proximales Ende Humerus, Tuberculum majus	S51.87	Weichteilschaden I. Gr b off Fraktur od Lux Unterarmes
S42.29	Fraktur, proximales Ende Humerus, sonst u multiple Teile	S51.88	Weichteilschaden II. Gr b off Fraktur od Lux Unterarm
S42.3	Fraktur, Humerusschaft	S51.89	Weichteilschaden III. Gr b off Fraktur od Lux Unterarmes
S42.40	Fraktur, distales Ende Humerus, Teil nnbez	S51.9	Offene Wunde Unterarm, Teil nnbez
S42.41	Fraktur, distales Ende Humerus, suprakondylär	S52.00	Fx prox Ende Ulna, Teil nnbez
S42.42	Fraktur, distales Ende Humerus, Epicondylus lateralis	S52.01	Fx prox Ende Ulna, Olekranon
S42.43	Fraktur, distales Ende Humerus, Epicondylus medialis	S52.02	Fx prox Ende Ulna, Proc coronid ulnae
S42.44	Fraktur, dist Ende Humerus, Epicondylus, Epicondylil, nnbez	S52.09	Fx prox Ende Ulna, sonst u mult Teile
S42.45	Fraktur, dist Ende Humerus, transkondylär (T- od Y-Form)	S52.10	Fraktur, proximales Ende Radius, Teil nnbez
S42.49	Fraktur, distales Ende Humerus, so u multiple Teile	S52.11	Fraktur, proximales Ende Radius, Kopf
S42.7	Multiple Frakturen Klavikula, Skapula Humerus	S52.12	Fraktur, proximales Ende Radius, Kollum
S42.8	Fraktur, sonst Teile Schulter Oberarm	S52.19	Fraktur, proximales Ende Radius, sonst u multiple Teile
S42.9	Fraktur, Schultergürtel, Teil nnbez	S52.20	Fraktur, Ulnaschaft, Teil nnbez
S43.00	Luxation, Schultergelenk [Glenohumeralgelenk], nnbez	S52.21	Fraktur, proximaler Ulnaschaft u Luxation Radiuskopf
S43.01	Luxation, Humerus nach vorne	S52.30	Fraktur, Radiuschaft, Teil nnbez
S43.02	Luxation, Humerus nach hinten	S52.31	Fraktur, distaler Radiuschaft u Luxation Ulnakopf
S43.03	Luxation, Humerus nach unten	S52.4	Fraktur, Ulna-/Radiuschaft, kombiniert
S43.08	Luxation sonstige Teile Schulter	S52.50	Distale Fraktur, Radius, nnbez

S52.51	Distale Fraktur, Radius, Extensionsfraktur	S61.88	Weichteilschaden II. Gr b off Fraktur od Lux Handgel u Hand
S52.52	Distale Fraktur, Radius, Flexionsfraktur	S61.89	Weichteilschaden III. Gr b off Fraktur od Lux Handgel u Hand
S52.59	Distale Fraktur, Radius, sonst u multiple Teile	S61.9	Offene Wunde Handgelenk u Hand, Teil nnbez
S52.6	Distale Fraktur, Ulna Radius, kombiniert	S62.0	Fraktur, Os scaphoideum, Hand
S52.7	Multiple Frakturen, Unterarm	S62.10	Fraktur, Handwurzelknochen, nnbez
S52.8	Fraktur sonstiger Teile, Unterarm	S62.11	Fraktur, Os lunatum
S52.9	Fraktur, Unterarm, Teil nnbez	S62.12	Fraktur, Os triquetrum
S53.0	Luxation, Radiuskopf	S62.13	Fraktur, Os pisiforme
S53.10	Luxation, sonst u nnbez Teile Ellenbogen, nnbez	S62.14	Fraktur, Os trapezium
S53.11	Sonst u nnbez Luxation Ellenbogen, nach vorne	S62.15	Fraktur, Os trapezoideum
S53.12	Sonst u nnbez Luxation Ellenbogen, nach hinten	S62.16	Fraktur, Os capitatum
S53.13	Sonst u nnbez Luxation Ellenbogen, nach medial	S62.17	Fraktur, Os hamatum
S53.14	Sonst u nnbez Luxation Ellenbogen, nach lateral	S62.19	Fraktur sonstiger oder mehrerer Handwurzelknochen
S53.18	Luxation, Ellenbogen, sonstige	S62.20	Fraktur 1. Mittelhandknochen, Teil nnbez
S53.2	Traumatische Ruptur, Lig collaterale radiale	S62.21	Fraktur 1. Mittelhandknochen, Basis
S53.3	Traumatische Ruptur, Lig collaterale ulnare	S62.22	Fraktur 1. Mittelhandknochen, Schaft
S53.40	Verstauchung Zerrung, Ellenbogen, Teil nnbez	S62.23	Fraktur 1. Mittelhandknochen, Kollum
S53.41	Verstauchung Zerrung, Ellenbogen, Lig collaterale radiale	S62.24	Fraktur 1. Mittelhandknochen, Kopf
S53.42	Verstauchung Zerrung, Ellenbogen, Lig collaterale ulnare	S62.30	Fraktur sonst Mittelhandknochens: Teil nnbez
S53.43	Verstauchung Zerrung, Ellenbogen, Humeroradial (-Gelenk)	S62.31	Fraktur eines sonstigen Mittelhandknochens: Basis
S53.44	Verstauchung Zerrung, Ellenbogen, Humeroulnar (-Gelenk)	S62.32	Fraktur eines sonstigen Mittelhandknochens: Schaft
S53.48	Verstauchung Zerrung, Ellenbogen, sonstige Teile	S62.33	Fraktur eines sonstigen Mittelhandknochens: Kollum
S54.0	Verletzung Nervus ulnaris, in Höhe Unterarm	S62.34	Fraktur eines sonstigen Mittelhandknochens: Kopf
S54.1	Verletzung Nervus medianus, in Höhe Unterarm	S62.4	Multiple Frakturen Mittelhandknochen
S54.2	Verletzung Nervus radialis, in Höhe Unterarm	S62.50	Fraktur Daumen, Teil nnbez
S54.3	Verletzung sensibler Hautnerven, in Höhe Unterarm	S62.51	Fraktur Daumen, proximale Phalanx
S54.7	Verletzung mehrerer Nerven, in Höhe Unterarm	S62.52	Fraktur Daumen, distale Phalanx
S54.8	Verletzung sonst Nerven, in Höhe Unterarm	S62.60	Fraktur eines sonstigen Fingers, Teil nnbez
S54.9	Verletzung nnbez Nerv, in Höhe Unterarm	S62.61	Fraktur eines sonst Fingers, proximale Phalanx
S55.0	Verletzung A ulnaris, in Höhe Unterarm	S62.62	Fraktur eines sonstigen Fingers, mittlere Phalanx
S55.1	Verletzung A radialis, in Höhe Unterarm	S62.63	Fraktur eines sonstigen Fingers, distale Phalanx
S55.2	Verletzung von Venen, in Höhe Unterarm	S62.7	Multiple Frakturen Finger
S55.7	Verletzung mehrerer Blutgefäße, in Höhe Unterarm	S62.8	Fraktur sonst u nnbez Teile Handgelenk u Hand
S55.8	Verletzung sonst Blutgefäße, in Höhe Unterarm	S63.00	Luxation Handgelenk, Teil nnbez
S55.9	Verletzung eines nnbez Blutgefäßes, in Höhe Unterarm	S63.01	Luxation Handgelenk, Radioulnar (-Gelenk)
S56.0	Verletz Beugemuskl/-sehn, Daumen, in Höhe Unterarm	S63.02	Luxation Handgelenk, Radiokarpal (-Gelenk)
S56.1	Verletz Beugemuskl/-sehn ein/mehr, so Finger, i Höhe UA	S63.03	Luxation Handgelenk, Mediokarpal (-Gelenk)
S56.2	Verletz sonst Beugemuskl/-sehn in Höhe Unterarm	S63.04	Luxation Handgelenk, Karpometakarpal (-Gelenk)
S56.3	Verletz Streck-,Abduktormusk/-sehn, Daumen, in Höhe UA	S63.08	Luxation Handgelenk, sonstige
S56.4	Verletz Streckmusk/-sehn ein/mehr, so Finger, in Höhe UA	S63.10	Luxation Finger, Teil nnbez
S56.5	Verletz so Streckmusk/-sehn, in Höhe Unterarm	S63.11	Luxation Finger, Metakarpophalangeal (-Gelenk)
S56.7	Verletz mehrerer Muskeln Sehnen, in Höhe Unterarm	S63.12	Luxation Finger, Interphalangeal (-Gelenk)
S56.8	Verletz sonst u nnbez Sehnen Muskeln, in Höhe Unterarm	S63.2	Multiple Luxationen Finger
S57.0	Zerquetschung, Ellenbogen	S63.3	Traumatische Ruptur, Bänder Handgelenk Handwurzel
S57.8	Zerquetschung, sonstiger Teile Unterarm	S63.4	Traumat Ruptur, Bänder Finger MCP-/InterphalGelenk
S57.9	Zerquetschung Unterarm, Teil nnbez	S63.50	Verstauchung Zerrung Handgelenk, Teil nnbez
S58.0	Traumatische Amputation im Ellenbogengelenk	S63.51	Verstauchung Zerrung Handgelenk, Karpal (-Gelenk)
S58.1	Traumatische Amputation zw Ellenbogen u Handgelenk	S63.52	Verstauchung Zerr Handgel, Radiokarpal (-Band) (-Gelenk)
S58.9	Traumatische Amputation am Unterarm, Höhe nnbez	S63.53	Verstauchung Zerr Handgel, Karpometakarpal (-Gelenk)
S59.7	Multiple Verletzungen Unterarm	S63.58	Verstauchung Zerrung Handgelenk, sonst Teile
S59.8	Sonstige nbez Verletzungen Unterarm	S63.60	Verstauchung Zerrung ein/mehr Finger, Teil nnbez
S59.9	Nnbez Verletzung Unterarm	S63.61	Verstauch Zerr ein/mehr Finger, Metakarpophal(-Gelenk)
S60.0	Prellung ein/mehr Finger oh Schädigung Nagel	S63.62	Verstauch Zerr ein/mehr Finger, Interphalangeal (-Gelenk)
S60.1	Prellung ein/mehr Finger m Schädigung Nagel	S63.68	Verstauchung Zerrung ein/mehr Finger, sonst Teile
S60.2	Prellung, sonst Teile Handgelenk Hand	S63.7	Verstauchung Zerrung sonst u nnbez Teile Hand
S60.7	Multiple oberflächliche Verletzung Handgelenk u Hand	S64.0	Verletzung Nervus ulnaris, in Höhe Handgelenk u Hand
S60.81	So oberfl Verletz Handgelenk u Hand, Schürfwunde	S64.1	Verletzung Nervus medianus, in Höhe Handgelenk u Hand
S60.82	So oberfl Verletz Handgelenk Hand, Blasenbild (nichttherm)	S64.2	Verletzung Nervus radialis, in Höhe Handgelenk u Hand
S60.83	So oberfl Verletz Handgel Hand, InsektBiß/-Stich (ungiftig)	S64.3	Verletzung Nn digitales, Daumen
S60.84	So oberfl Verletz Handgelenk Hand, oberfl FK (Splitter)	S64.4	Verletzung Nn digitales, sonstige Finger
S60.88	Sonstige oberflächl Verletzung Handgelenk Hand, sonst	S64.7	Verletzung mehrerer Nerven, in Höhe Handgelenk u Hand
S60.9	Oberflächliche Verletzung Handgelenk u Hand, nnbez	S64.8	Verletzung sonst Nerven, in Höhe Handgelenk u Hand
S61.0	Offene Wunde ein/mehr Finger oh Schädigung Nagel	S64.9	Verletzung nnbez Nerv, in Höhe Handgelenk u Hand
S61.1	Offene Wunde ein/mehr Finger m Schädigung Nagel	S65.0	Verletzung A ulnaris, in Höhe Handgelenk u Hand
S61.7	Multiple offene Wunden Handgelenk u Hand	S65.1	Verletzung A radialis, in Höhe Handgelenk u Hand
S61.80	Nnbez offene Wunde sonst Teile Handgelenk u Hand	S65.2	Verletzung Gefäße Arcus palmaris superficialis
S61.84	Weichteilschaden I. Gr b geschl Fx od Lux Handgel u Hand	S65.3	Verletzung Gefäße Arcus palmaris profundus
S61.85	Weichteilschaden II. Gr b geschl Fx od Lux Handgel u Hand	S65.4	Verletzung ein/mehr Blutgefäße, Daumen
S61.86	Weichteilschaden III. Gr b geschl Fx od Lux Handgel u Hand	S65.5	Verletzung ein/mehr Blutgefäße, sonst Finger
S61.87	Weichteilschaden I. Gr b off Fraktur od Lux Handgel u Hand	S65.7	Verletzung mehr Blutgefäße in Höhe Handgelenk u Hand

S65.8	Verletzung sonst Blutgefäße in Höhe Handgelenk u Hand	S74.0	Verletz Nervus ischiadicus, in Höhe Hüfte u Oberschenkel
S65.9	Verletzung nnbez Blutgefäß im Ber Handgelenk u Hand	S74.1	Verletzung Nervus femoralis, in Höhe Hüfte u Oberschenkel
S66.0	Verletz Ig BeugMusk Sehn Daumen, i Höhe Handgel Hand	S74.2	Verletzung sensibler Hautnerven, in Höhe Hüfte u OS
S66.1	Verletz Beugemusk/-sehn so Finger, i Höhe Handgel Hand	S74.7	Verletz mehrerer Nerven, in Höhe Hüfte u Oberschenkel
S66.2	Verletz Streckmusk/-sehn Daumen, i Höhe Handgel Hand	S74.8	Verletzung sonst Nerven, in Höhe Hüfte u Oberschenkel
S66.3	Verletz Streckmusk/-sehn so Finger, i Höhe Handgel Hand	S74.9	Verletzung nnbez Nerv, in Höhe Hüfte u Oberschenkel
S66.4	Verletz kz Muskel Sehn Daumen, i Höhe Handgel Hand	S75.0	Verletzung A femoralis
S66.5	Verletz kz Muskel Sehn so Finger, i Höhe Handgel Hand	S75.1	Verletzung V femoralis, in Höhe Hüfte Oberschenkel
S66.6	Verletz mehr Beugemusk/-sehn, i Höhe Handgelenk Hand	S75.2	Verletz V saphena magna, in Höhe Hüfte u Oberschenkel
S66.7	Verletz mehr Streckmusk/-sehn, i Höhe Handgelenk Hand	S75.7	Verletz mehr Blutgefäße, in Höhe Hüfte u Oberschenkel
S66.8	Verletzung so Muskeln Sehnen, i Höhe Handgelenk Hand	S75.8	Verletz sonst Blutgefäße, in Höhe Hüfte u Oberschenkel
S66.9	Verletzung nnbez Muskel Sehne in Höhe Handgelenk Hand	S75.9	Verletz nnbez Blutgefäß, in Höhe Hüfte u Oberschenkel
S67.0	Zerquetschung Daumen ein/mehr sonstiger Finger	S76.0	Verletzung Muskeln u Sehnen Hüfte
S67.8	Zerquetschung sonst u nnbez Teile Handgelenk Hand	S76.1	Verletzung Muskel u Sehne M quadriceps femoris
S68.0	Traumatische Amputation Daumen (komplett) (partiell)	S76.2	Verletzung Muskeln u Sehnen, Adduktorengruppe OS
S68.1	Traumat Amput so einzel Finger (komplett) (partiell)	S76.3	Verletz Muskeln u Sehnen post Muskelgruppe, in Höhe OS
S68.2	Isol traumat Amputat zwei/mehr Finger (komplett) (partiell)	S76.4	Verletzung sonst u nnbez Muskeln Sehnen in Höhe OS
S68.3	Komb traumat Amput (Teile) ein/mehr Fing and T HdGel/Hd	S76.7	Verletzung mehr Muskeln Sehnen, in Höhe Hüfte OS
S68.4	Traumatische Amputation Hand, in Höhe Handgelenk	S77.0	Zerquetschung Hüfte
S68.8	Traumatische Amputation sonst Teile Handgelenk Hand	S77.1	Zerquetschung Oberschenkel
S68.9	Traumatische Amputation an Handgelenk Hand, Höhe nnbez	S77.2	Zerquetschung m Beteiligung Hüfte Oberschenkel
S69.7	Multiple Verletzung Handgelenk Hand	S78.0	Traumatische Amputation im Hüftgelenk
S69.8	Sonst nbez Verletzung Handgelenk Hand	S78.1	Traumatische Amputation zwischen Hüfte u Knie
S69.9	Nnbez Verletzung Handgelenk Hand	S78.9	Traumatische Amputation an Hüfte OS, Höhe nnbez
S70.0	Prellung Hüfte	S79.7	Multiple Verletzung Hüfte Oberschenkel
S70.1	Prellung Oberschenkel	S79.8	Sonst nbez Verletzung Hüfte Oberschenkel
S70.7	Multiple oberflächliche Verletzung Hüfte OS	S79.9	Nnbez Verletzung Hüfte Oberschenkel
S70.81	Sonst oberflächl Verletzung Hüfte u OS, Schürfwunde	S80.0	Prellung Knie
S70.82	So oberfl Verletz Hüfte u OS, Blasenbild (nichttherm)	S80.1	Prellung sonst u nnbez Teile Unterschenkel
S70.83	So oberfl Verletz Hüfte u OS, Insektenbiß/-stich (ungiftig)	S80.7	Multiple oberflächliche Verletzungen Unterschenkel
S70.84	So oberfl Verletz Hüfte u OS, oberfl FK (Splitter)	S80.81	Sonst oberfl Verletzung Unterschenkel, Schürfwunde
S70.88	Sonst oberflächliche Verletzung Hüfte u OS, sonstige	S80.82	So oberfl Verletz Unterschenkel, Blasenbild (nichttherm)
S70.9	Oberfl Verletzung Hüfte u OS, nnbez	S80.83	So oberfl Verletz Unterschenkel, InsektBiß/-Stich (ungiftig)
S71.0	Offene Wunde Hüfte	S80.84	So oberfl Verletz Unterschenkel, oberfl FK (Splitter)
S71.1	Offene Wunde Oberschenkel	S80.88	Sonst oberfl Verletzung Unterschenkel, sonstige
S71.7	Multiple offene Wunden Hüfte u OS	S80.9	Oberflächliche Verletzung Unterschenkel, nnbez
S71.80	Offene Wunde sonst u nnbez Teile Beckengürtel	S81.0	Offene Wunde Knie
S71.84	Weichteilschaden I. Gr b geschl Fx od Lux Hüfte u Obersch	S81.7	Multiple offene Wunden Unterschenkel
S71.85	Weichteilschaden II. Gr b geschl Fx od Lux Hüfte u Obersch	S81.80	Nnbez offene Wunde sonstiger Teile Unterschenkel
S71.86	Weichteilschaden III. Gr b geschl Fx od Lux Hüfte u Obersch	S81.84	Weichteilschaden I. Gr b geschl Fx od Lux Unterschenkels
S71.87	Weichteilschaden I. Gr b off Fraktur od Lux Hüfte u Obersch	S81.85	Weichteilschaden II. Gr b geschl Fx od Lux Unterschenkel
S71.88	Weichteilschaden II. Gr b off Fraktur od Lux Hüfte u Obersch	S81.86	Weichteilschaden III. Gr b geschl Fx od Lux Unterschenkel
S71.89	Weichteilschaden III. Gr b off Fraktur od Lux Hüfte u Obersch	S81.87	Weichteilschaden I. Gr b off Fraktur od Lux Unterschenkels
S72.00	Schenkelhalsfraktur, Teil nnbez	S81.88	Weichteilschaden II. Gr b off Fraktur od Lux Unterschenkels
S72.01	SchenkelhalsFx, intrakaps	S81.89	Weichteilschaden III. Gr b off Fraktur od Lux Unterschenkel
S72.02	Schenkelhalsfraktur, (proxim) Epiphyse, Epiphysenlösung	S81.9	Offene Wunde Unterschenkel, Teil nnbez
S72.03	Schenkelhalsfraktur, subkapital	S82.0	Fraktur Patella
S72.04	Schenkelhalsfraktur, mediozervikal	S82.11	Fraktur proximales Ende Tibia, m Fraktur Fibula (jeder Teil)
S72.05	Schenkelhalsfraktur, Basis	S82.18	Fraktur proximales Ende Tibia, sonstige
S72.08	Schenkelhalsfraktur, sonst Teile	S82.21	Fraktur Tibiaschaft, m Fraktur der Fibula (jeder Teil)
S72.10	Trochantäre Femurfraktur, nnbez	S82.28	Fraktur Tibiaschaft, sonstige
S72.11	Intertrochantäre Femurfraktur	S82.31	Distale Fraktur Tibia, m Fraktur Fibula (jeder Teil)
S72.2	Subtrochantäre Femurfraktur	S82.38	Distale Fraktur Tibia, sonstige
S72.3	Fraktur Femurschaft	S82.40	Fraktur Fibula, isoliert, Teil nnbez
S72.40	Distale Fraktur Femur, Teil nnbez	S82.41	Fraktur Fibula, isoliert, proximales Ende
S72.41	Distale Fraktur Femur, Condylus (lateralis) (medialis)	S82.42	Fraktur Fibula, isoliert, Schaft
S72.42	Distale Fraktur Femur, Epiphyse, Epiphysenlösung	S82.49	Fraktur Fibula, isoliert, multipel
S72.43	Distale Fraktur Femur, suprakondylär	S82.5	Fraktur Innenknöchel
S72.44	Distale Fraktur Femur, interkondylär	S82.6	Fraktur Außenknöchel
S72.7	Multiple Frakturen Femur	S82.7	Multiple Frakturen Unterschenkel
S72.8	Frakturen sonstiger Teile, Femur	S82.81	Bimalleolarfraktur
S72.9	Fraktur Femur, Teil nnbez	S82.82	Trimalleolarfraktur
S73.00	Luxation Hüfte, nnbez	S82.88	Frakturen sonstiger Teile Unterschenkel
S73.01	Luxation Hüfte, nach posterior	S82.9	Fraktur Unterschenkel, Teil nnbez
S73.02	Luxation Hüfte, nach anterior	S83.0	Luxation Patella
S73.08	Luxation Hüfte, sonstige	S83.10	Luxation Kniegelenk, nnbez
S73.10	Verstauchung u Zerrung Hüftgelenk, Teil nnbez	S83.11	Luxation Kniegelenk, Luxation prox Tibia nach anterior
S73.11	Verstauchung u Zerrung Hüftgelenk, iliofemoral (Band)	S83.12	Luxation Kniegelenk, Luxation prox Tibia nach posterior
S73.12	Verstauchung u Zerrung Hüftgelenk, ischiokapsulär (Band)	S83.13	Luxation Kniegelenk, Luxation prox Tibia nach medial
S73.18	Verstauchung u Zerrung Hüftgelenk, sonst Teile	S83.14	Luxation Kniegelenk, Luxation prox Tibia nach lateral

S83.18	Luxation Kniegelenk, sonstige	S92.20	Fraktur, ein/mehr sonst Fußwurzelknochen, nnbez
S83.2	Meniskusriß, akut	S92.21	Fraktur, Os naviculare pedis
S83.3	Riß Kniegelenknorpel, akut	S92.22	Fraktur, Os cuboideum
S83.40	Verstauchung Zerrung Kniegelenk, nnbez Seitenband	S92.23	Fraktur, Os cuneiforme (intermedium) (laterale) (mediale)
S83.41	Verstauch u Zerr Kniegel: Distors fibul Seitenbd [Außenbd]	S92.28	Fraktur, sonstige Fußwurzelknochen
S83.42	Verstauch u Zerr Kniegel: Distors tibial Seitenbd [Innenbd]	S92.3	Fraktur Mittelfußknochen
S83.43	Verstauch u Zerr Kniegel: Riss fibul Seitenband [Außenband]	S92.4	Fraktur Großzehe
S83.44	Verstauch u Zerr Kniegel: Riss tibial Seitenband [Innenband]	S92.5	Fraktur sonstige Zehe
S83.50	Verstauchung Zerrung Kniegelenk, nnbez Kreuzband	S92.7	Multiple Frakturen Fuß
S83.51	Verstauch Zerrung Kniegelenk, Distorsion vord Kreuzband	S92.9	Fraktur Fuß, nnbez
S83.52	Verstauch Zerrung Kniegelenk, Distorsion hint Kreuzband	S93.0	Luxation oberes Sprunggelenk
S83.53	Verstauch Zerrung Kniegelenk, Riß vord Kreuzband	S93.10	Luxation ein/mehr Zehen, nnbez
S83.54	Verstauch Zerrung Kniegelenk, Riß hint Kreuzband	S93.11	Luxation ein/mehr Zehen, Metatarsophal (-Gelenk)
S83.6	Verstauchung Zerrung sonst u nnbez Teile Knie	S93.12	Luxation ein/mehr Zehen, Interphalangeal (-Gelenk)
S83.7	Verletzung mehrerer Strukturen Knie	S93.2	Traumatische Ruptur Bänder in Höhe OSG Fuß
S84.0	Verletzung N tibialis in Höhe Unterschenkel	S93.30	Luxation sonst u nnbez Teile Fuß, Teil nnbez
S84.1	Verletzung N peroneus in Höhe Unterschenkel	S93.31	Luxation so u nnbez Teil Fuß, Fußwurzel(-Knochen), Gelenk nnbez
S84.2	Verletzung sensibler Hautnerven in Höhe Unterschenkel	S93.32	Luxation sonst u nnbez Teile Fuß, Mediotarsal (-Gelenk)
S84.7	Verletzung mehr Nerven in Höhe Unterschenkel	S93.33	Luxation sonst u nnbez Teile Fuß, Tarsometatarsal (-Gelenk)
S84.8	Verletzung sonst Nerven in Höhe Unterschenkel	S93.34	Lux so u nnbez Teil Fuß, Metatarsal(-Knochen), Gelenk nnbez
S84.9	Verletzung nnbez Nerv in Höhe Unterschenkel	S93.38	Luxation sonst u nnbez Teile Fuß, sonst
S85.0	Verletzung A poplitea	S93.40	Verstauchung Zerrung OSG, Teil nnbez
S85.1	Verletzung A tibialis (anterior) (posterior)	S93.41	Verstauchung Zerrung OSG, Lig deltoideum
S85.2	Verletzung A peronea	S93.42	Verstauchung Zerrung OSG, Lig calcaneofibulare
S85.3	Verletzung V saphena magna in Höhe Unterschenkel	S93.43	Verstauchung Zerrung OSG, Lig tibiofib (ant) (post), dist
S85.4	Verletzung V saphena parva in Höhe Unterschenkel	S93.48	Verstauchung Zerrung OSG, sonst Teile
S85.5	Verletzung V poplitea	S93.5	Verstauchung Zerrung ein/mehr Zehen
S85.7	Verletzung mehr Blutgefäße in Höhe Unterschenkel	S93.6	Verstauchung Zerrung sonst u nnbez Teile Fuß
S85.8	Verletzung sonst Blutgefäße in Höhe Unterschenkel	S94.0	Verletzung Nervus plantaris lateralis
S85.9	Verletzung nnbez Blutgefäß in Höhe Unterschenkel	S94.1	Verletzung Nervus plantaris medialis
S86.0	Verletzung Achillessehne	S94.2	Verletzung Nervus peroneus prof in Höhe Knöchel Fuß
S86.1	Verletz so Muskel/Sehnen posterior Muskelgr in Höhe OS	S94.3	Verletzung sensibler Hautnerven in Höhe Knöchel Fuß
S86.2	Verletz Muskel/Sehn ant Muskelgr i Höhe Unterschenkel	S94.7	Verletzung mehr Nerven in Höhe Knöchel Fuß
S86.3	Verletz Muskel/Sehn peron Muskelgr i Höhe Unterschenkel	S94.8	Verletzung sonst Nerven in Höhe Knöchel Fuß
S86.7	Verletz mehr Muskeln Sehnen in Höhe Unterschenkel	S94.9	Verletzung nnbez Nerv in Höhe Knöchel Fuß
S86.8	Verletz sonst Muskeln Sehnen in Höhe Unterschenkel	S95.0	Verletzung A dorsalis pedis
S86.9	Verletz nnbez Muskel Sehne in Höhe Unterschenkel	S95.1	Verletzung A plantaris pedis
S87.0	Zerquetschung Knie	S95.2	Verletzung Venen Fußrücken
S87.8	Zerquetschung sonst u nnbez Teile Unterschenkel	S95.7	Verletz mehr Blutgefäße in Höhe Knöchel Fuß
S88.0	Traumatische Amputation im Kniegelenk	S95.8	Verletz sonst Blutgefäße in Höhe Knöchel Fuß
S88.1	Traumatische Amputation zw Knie oberem Sprunggelenk	S95.9	Verletz eines nnbez Blutgefäßes in Höhe Knöchel Fuß
S88.9	Traumatische Amputation am Unterschenkel, Höhe nnbez	S96.0	Verletz lg Beugemuskl Zehen in Höhe Knöchel Fuß
S89.7	Multiple Verletzungen Unterschenkel	S96.1	Verletz lg Streckmuskeln Zehen in Höhe Knöchel Fuß
S89.8	Sonstige nbez Verletzungen Unterschenkel	S96.2	Verletz kurze Muskeln Sehnen in Höhe Knöchel Fuß
S89.9	Nnbez Verletzung Unterschenkel	S96.7	Verletz mehr Muskeln Sehnen in Höhe Knöchel Fuß
S90.0	Prellung Knöchelregion	S96.8	Verletz sonst Muskeln Sehnen in Höhe Knöchel Fuß
S90.1	Prellung ein/mehr Zehen oh Schädigung Nagel	S96.9	Verletz nnbez Muskel/Sehne in Höhe Knöchel Fuß
S90.2	Prellung ein/mehr Zehen m Schädigung Nagel	S97.0	Zerquetschung OSG
S90.3	Prellung sonstiger u nnbez Teile d Fuß	S97.1	Zerquetschung ein/mehr Zehen
S90.7	Multiple oberflächliche Verletz Knöchelregion Fuß	S97.8	Zerquetschung sonst Teile OSG Fuß
S90.81	Sonst oberfl Verletz Knöchelregion Fuß, Schürfwunde	S98.0	Traumatische Amputation Fuß in Höhe OSG
S90.82	So oberfl Verletz Knöchelreg Fuß, Blasenbild (nichttherm)	S98.1	Traumatische Amputation einzelne Zehe
S90.83	So oberfl Verletz Knöchelreg Fuß, Insektbiß/-Stich (ungift)	S98.2	Traumatische Amputation von zwei od mehr Zehen
S90.84	So oberfl Verletz Knöchelregion Fuß, oberfl FK (Splitter)	S98.3	Traumatische Amputation sonst Teile Fuß
S90.88	Sonst oberfl Verletz Knöchelregion Fuß, sonst	S98.4	Traumatische Amputation am Fuß, Höhe nnbez
S90.9	Oberflächliche Verletzung Knöchelregion Fuß, nnbez	S99.7	Multiple Verletzung Knöchelregion Fuß
S91.0	Offene Wunde Knöchelregion	S99.8	Sonst nbez Verletzung Knöchelregion Fuß
S91.1	Offene Wunde ein/mehr Zehen oh Schädigung Nagel	S99.9	Nnbez Verletzung Knöchelregion Fuß
S91.2	Offene Wunde ein/mehr Zehen m Schädigung Nagel	T00.0	Oberfl Verletzung mit Beteiligung von Kopf u Hals
S91.3	Offene Wunde sonstiger Teile Fuß	T00.1	Oberfl Verletz m Bet Thorax u Abd/LumbosakrGeg/Becken
S91.7	Multiple offene Wunden Knöchelregion Fuß	T00.2	Oberfl Verletz m Bet mehr Regionen obere Extremität(en)
S91.80	Off Wunde sonst Teil Knöchelreg/Fuß	T00.3	Oberfl Verletz m Bet mehr Regionen untere Extremität(en)
S91.84	Weichteilschaden I. Gr b geschl Fraktur od Luxation Fuß	T00.6	Oberfl Verletz m Bet mehr Reg obere/untere Extremitäten
S91.85	Weichteilschaden II. Gr b geschl Fraktur od Luxation Fuß	T00.8	Oberfl Verletz m Bet so Kombinat von Körperregionen
S91.86	Weichteilschaden III. Gr b geschl Fraktur od Luxation Fuß	T00.9	Multiple oberflächliche Verletzungen, nnbez
S91.87	Weichteilschaden I. Gr b off Fraktur od Luxation Fuß	T01.0	Offene Wunde m Beteiligung von Kopf u Hals
S91.88	Weichteilschaden II. Gr b off Fraktur od Luxation Fuß	T01.1	Off Wunden m Bet Thorax u Abd/LumbosakrGeg/Becken
S91.89	Weichteilschaden III. Gr b off Fraktur od Luxation Fuß	T01.2	Offene Wunden m Bet mehr Regionen obere Extremität(en)
S92.0	Fraktur Kalkaneus	T01.3	Offene Wunden m Bet mehr Regionen untere Extremität(en)
S92.1	Fraktur Talus	T01.6	Offene Wunden m Bet mehr Reg obere/untere Extremitäten

T01.8	Offene Wunden an sonst Kombinat von Körperregionen	T09.9	Nnbez Verletzung Rumpf, Höhe nnbez
T01.9	Multiple offene Wunden, nnbez	T10.0	Fraktur obere Extremität, Höhe nnbez, geschl od onA
T02.00	Frakturen m Beteiligung von Kopf u Hals, geschlossen od onA	T10.1	Fraktur obere Extremität, Höhe nnbez, offen
T02.01	Frakturen m Beteiligung von Kopf u Hals, offen	T11.00	Oberfl Verletz obere Extremität, Höhe nnbez, VerletzArt nnbez
T02.10	Fx m Beteilig Thor LumbosGeg od Thor Becken, geschl od onA	T11.01	Oberfl Verletz ob Extremität, Höhe nnbez, Schürfwunde
T02.11	Fx m Beteilig Thor LumbosGeg od Thor Becken, offen	T11.02	Oberfl Verletz ob Extr, Höhe nnbez, Blasenbild (nichttherm)
T02.20	Fx m Beteilig mehr Reg ob Extremität, geschlossen od onA	T11.03	Insektenbiß/-stich (ungiftig) obere Extremität, Höhe nnbez
T02.21	Frakturen m Beteilig mehr Regionen obere Extremität, offen	T11.04	Oberfl FK (Splitter) obere Extremität, Höhe nnbez
T02.30	Fx m Beteilig mehr Reg unt Extremität, geschl od onA	T11.05	Oberfl Verletz obere Extremität, Höhe nnbez, Prellung
T02.31	Frakturen m Beteilig mehr Regionen untere Extremität, offen	T11.08	Oberfl Verletz obere Extremität, Höhe nnbez, sonst
T02.40	Fx m Beteilig mehr Reg beider ob Extremität, geschl od onA	T11.1	Offene Wunde obere Extremität, Höhe nnbez
T02.41	Frakturen m Bet mehr Reg beider ob Extremitäten, offen	T11.2	Lux Verstauch Zerr nnbez Gelenk u Band ob Extr, Höhe nnbez
T02.50	Fx m Bet mehr Reg beider unt Extremitäten, geschl od onA	T11.3	Verletzung nnbez Nerv obere Extremität, Höhe nnbez
T02.51	Frakturen m Bet mehr Reg beider unt Extremitäten, offen	T11.4	Verletzung nnbez Blutgefäß obere Extremität, Höhe nnbez
T02.60	Fx m Bet mehr Reg obere/untere Extr, geschl od onA	T11.5	Verletzung nnbez(m)(r) Muskel Sehne ob Extr, Höhe nnbez
T02.61	Fx m Bet mehr Reg obere/untere Extr, offen	T11.6	Traumatische Amputation obere Extremität, Höhe nnbez
T02.70	Fx m Bet Thor Lumbos Extr od Thor Beck Extr, geschl/onA	T11.8	Sonst nbez Verletzungen obere Extremität, Höhe nnbez
T02.71	Fx m Bet Thor Lumbos Extr od Thor Beck Extr, offen	T11.9	Nnbez Verletzung obere Extremität, Höhe nnbez
T02.80	Fx m Bet sonst Kombinat Körperreg, geschl od onA	T12.0	Fx untere Extremität, Höhe nnbez, geschlossen od onA
T02.81	Frakturen m Bet so Kombinat Körperregionen, offen	T12.1	Fraktur unteren Extremität, Höhe nnbez, offen
T02.90	Multiple Frakturen, nnbez, geschlossen od onA	T13.00	Oberfl Verletz untere Extremität, Höhe nnbez, VerletzArt nnbez
T02.91	Multiple Frakturen, nnbez, offen	T13.01	Oberfl Verletz untere Extremität, Höhe nnbez, Schürfwunde
T03.0	Luxation Verstauchung Zerrung m Bet Kopf u Hals	T13.02	Blasenbildung (nichttherm) untere Extremität, Höhe nnbez
T03.1	Lux Verstauch Zerr m Bet Thor Lumbos od Thor Becken	T13.03	Insektenbiß/-stich (ungiftig) untere Extremität, Höhe nnbez
T03.2	Lux Verstauch Zerr m Bet mehr Reg obere Extremität	T13.04	Oberfl FK (Splitter) untere Extremität, Höhe nnbez
T03.3	Lux Verstauch Zerr m Bet mehr Reg untere Extremität	T13.05	Oberfl Verletz untere Extremität, Höhe nnbez, Prellung
T03.4	Lux Verstauch Zerr m Bet mehr Reg obere/untere Extr	T13.08	Oberfl Verletz untere Extremität, Höhe nnbez, sonst
T03.8	Lux Verstauch Zerr m Bet so Komb von Körperregionen	T13.1	Offene Wunde untere Extremität, Höhe nnbez
T03.9	Multiple Luxationen Verstauchungen Zerrungen nnbez	T13.2	Lux Verstauch Zerr nnbez Gelenk u Band unt Extr, Höhe nnbez
T04.0	Zerquetschungen m Beteiligung von Kopf u Hals	T13.3	Verletz nnbez Nerv untere Extremität, Höhe nnbez
T04.1	Zerquetsch m Bet Thor Abd, Thor Lumbos od Thor Becken	T13.4	Verletz nnbez Blutgefäß untere Extremität, Höhe nnbez
T04.2	Zerquetsch m Bet mehr Regionen obere Extremität(en)	T13.5	Verletz nnbez(m)(r) Muskel Sehne untere Extr, Höhe nnbez
T04.3	Zerquetsch m Bet mehr Regionen untere Extremität(en)	T13.6	Traumatische Amputation untere Extremität, Höhe nnbez
T04.4	Zerquetsch m Bet mehr Reg obere/untere Extremitäten	T13.8	Sonst nbez Verletzungen untere Extremität, Höhe nnbez
T04.7	Zerquetsch m Bet Th/Abd/Ex, Th/Lumbos/Extr od Th/Be/Ex	T13.9	Nnbez Verletzung untere Extremität, Höhe nnbez
T04.8	Zerquetsch m Bet sonst Kombinat von Körperregionen	T14.00	Oberfl Verletz an nnbez Körperregion, VerletzArt nnbez
T04.9	Multiple Zerquetschungen, nnbez	T14.01	Oberfl Verletz an nnbez Körperregion, Schürfwunde
T05.0	Traumatische Amputation beider Hände	T14.02	Oberfl Verletz an nnbez Körperregion, Blasenbild (nichttherm)
T05.1	Traumat Amput Hand u and Arm [jede Höhe, ausg Hand]	T14.03	Oberfl Verletz an nnbez Körperreg, Insektenbiß/-stich (ungift)
T05.2	Traumatische Amputation beider Arme [jede Höhe]	T14.04	Oberfl Fremdkörper (Splitter) an nnbez Körperregion
T05.3	Traumatische Amputation beider Füße	T14.05	Oberfl Verletz an nnbez Körperregion, Prellung
T05.4	Traumat Amputat Fuß u and Bein [jede Höhe, ausg Fuß]	T14.08	Oberfl Verletz an nnbez Körperregion, sonst
T05.5	Traumatische Amputation beider Beine [jede Höhe]	T14.1	Offene Wunde an einer nnbez Körperregion
T05.6	Traumat Amputat Arme Beine, in jed Kombinat [jed Höhe]	T14.20	Fraktur an nnbez Körperregion, geschlossen od onA
T05.8	Traumat Amputat m Bet so Kombinat von Körperregionen	T14.21	Fraktur an nnbez Körperregion, offen
T05.9	Multiple traumatische Amputationen, nnbez	T14.3	Luxation Verstauchung Zerrung an nnbez Körperregion
T06.0	Komb Verletz Gehirn Hirnnerven Nerven RM in Halshöhe	T14.4	Verletzung ein/mehr Nerven an nnbez Körperregion
T06.1	Verletzung Nerven RM m Bet mehr sonst Körperregionen	T14.5	Verletzung ein/mehr Blutgefäße an nnbez Körperregion
T06.2	Verletzung Nerven m Bet mehr Körperregionen	T14.6	Verletzung Muskeln u Sehnen an nnbez Körperregion
T06.3	Verletzung Blutgefäße m Bet mehr Körperregionen	T14.7	Zerquetsch u traumatische Amputation nnbez Körperregion
T06.4	Verletzung Muskeln Sehnen m Bet mehr Körperregionen	T14.8	Sonst Verletzungen nnbez Körperregion
T06.5	Verletz m Bet intrathor/-abd Org od intrathor u Beckenorg	T14.9	Verletzung, nnbez
T06.8	Sonst nbez Verletzungen m Bet mehrerer Körperregionen	T74.0	Vernachlässigen od Imstichlassen
T07	Nnbez multiple Verletzungen	T74.1	Körperlicher Mißbrauch
T08.0	Fraktur WS, Höhe nnbez, geschlossen od onA	T74.2	Sexueller Mißbrauch
T08.1	Fraktur Wirbelsäule, Höhe nnbez, Offen	T74.3	Psychischer Mißbrauch
T09.00	Oberfl Verletz Rumpf, Höhe nnbez, VerletzArt nnbez	T74.8	Sonstige Formen Mißbrauch von Personen
T09.01	Oberfl Verletz des Rumpfes, Höhe nnbez, Schürfwun	T74.9	Mißbrauch von Personen, nnbez
T09.02	Oberfl Verletz Rumpf, Höhe nnbez, Blasenbild (nichttherm)	T79.0	Luftembolie (traumatisch)
T09.03	Oberfl Verletz Rumpf, Höhe nnbez, Insektenbiß/-stich (ungift)	T79.1	Fettembolie (traumatisch)
T09.04	Oberfl Verletz Rumpf, Höhe nnbez, oberfl FK (Splitter)	T79.2	Traumatisch bedingte sekund od rezidiv Blutung
T09.05	Oberfl Verletz Rumpf, Höhe nnbez, Prellung	T79.3	Posttraumatische Wundinfektion, aonkl
T09.08	Oberfl Verletz Rumpf, Höhe nnbez, sonst	T79.4	Traumatischer Schock
T09.1	Offene Wunde des Rumpfes, Höhe nnbez	T79.5	Traumatische Anurie
T09.2	Lux Verstauch Zerrung nnbez Gelenke u Bänder Rumpf	T79.6	Traumatische Muskelischämie
T09.3	Verletzung Rückenmark, Höhe nnbez	T79.7	Traumatisches subkutanes Emphysem
T09.4	Verletz nnbez Nerven Nervenwurzeln u Plexus im Ber Rumpf	T79.8	Sonstige Frühkomplikationen Trauma
T09.5	Verletzung nnbez Muskeln Sehnen Rumpf	T79.9	Nnbez Frühkomplikation Trauma
T09.6	Traumatische Amputation Rumpf, Höhe nnbez	T89.00	Komplikationen offene Wunde, nnbez
T09.8	Sonst nbez Verletzungen Rumpf, Höhe nnbez	T89.01	Komplikationen offene Wunde, FK (m/oh Infektion)

T89.02	Komplikationen offene Wunde, Infektion	T93.9	Folgen einer nnbez Verletzung untere Extremität
T89.03	Komplikationen offene Wunde, sonst	T94.1	Folgen Verletzungen nnbez Körperregionen
T90.4	Folgen Verletzung Auge u Orbita	T96	Folgen Vergiftung d AM/Drogen/biolog aktive Subst
T90.8	Folgen sonst nbez Verletzungen Kopf	T97	Folgen tox Wirkungen von vorwieg nicht med verwend Subst
T90.9	Folgen nnbez Verletzung Kopf	T98.0	Folgen Auswirkungen FK in natürlichen Körperöffnungen
T91.4	Folgen Verletzung intrathorakale Organe	T98.1	Folgen sonst u nnbez Schäden d äußere Ursachen
T91.8	Folgen sonst nbez Verletzung Hals u Rumpf	T98.2	Folgen bestimmter Frühkomplikationen Trauma
T91.9	Folgen nnbez Verletzung Hals u Rumpf	T98.3	Folgen Komplik b chir Eingriffen u med Behandl, aonkl
T92.9	Folgen nnbez Verletzung obere Extremität		

Diagnose W61-2

S02.1	Schädelbasisfraktur	S35.4	Verletzung von Blutgefäßen Niere
S06.6	Traumatische subarachnoidale Blutung	S36.03	Rißverletzung Milz m Beteiligung Parenchym
S12.0	Fraktur 1. Halswirbel	S36.04	Massive Parenchymruptur Milz
S12.1	Fraktur 2. Halswirbel	S37.02	Rißverletzung Niere
S22.1	Multiple Frakturen Brustwirbelsäule	S37.03	Komplette Ruptur Nierenparenchym
S22.5	Instabiler Thorax		

ADRs 901, 902**OR-Prozeduren ohne Bezug**

OR-Prozeduren ohne Bezug

DRGs 901A, 901B, 901C, 901D, 902Z

MDC 21B

Verletzungen, Vergiftungen
und toxische Wirkungen von
Drogen und Medikamenten

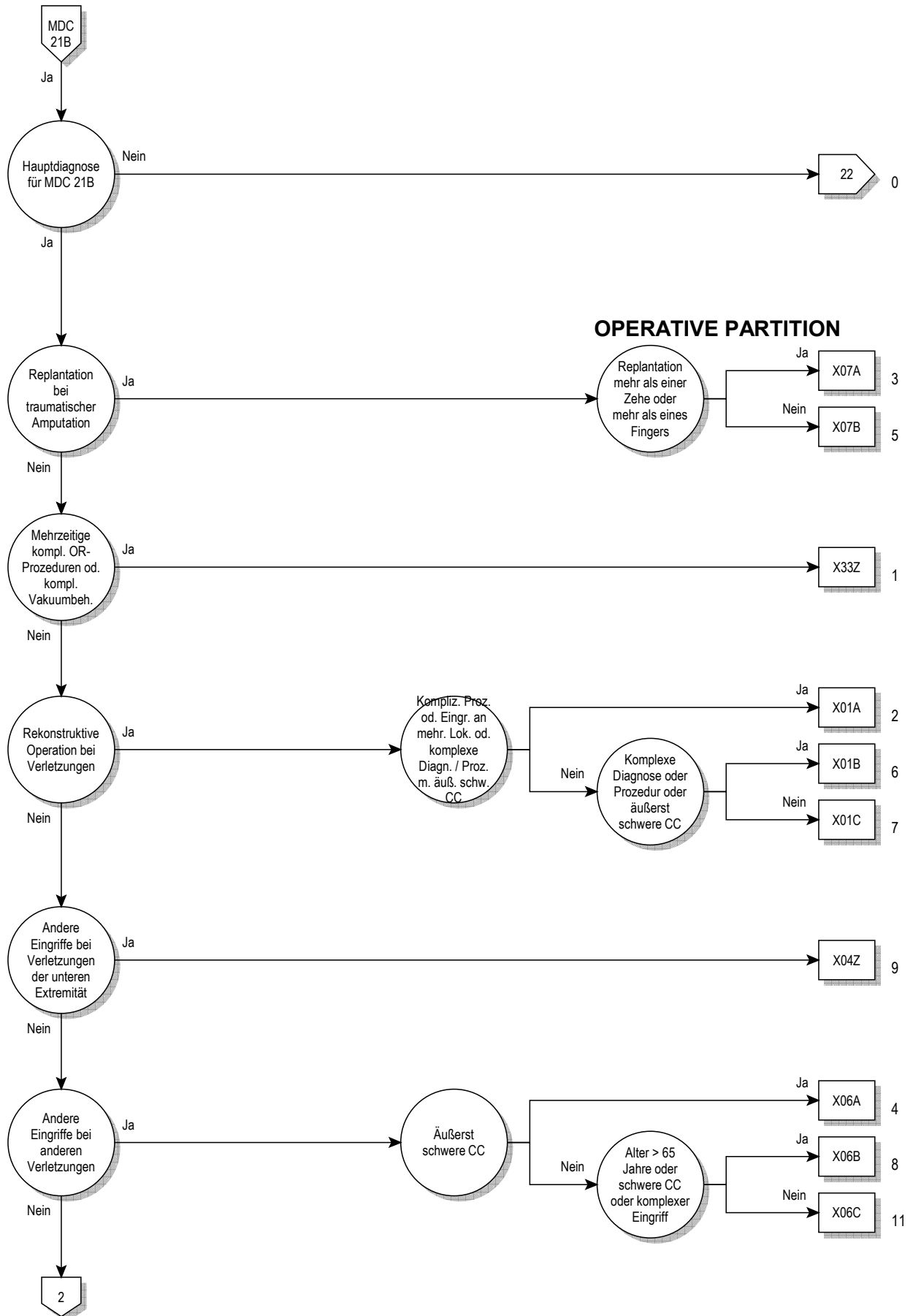

21B

21B

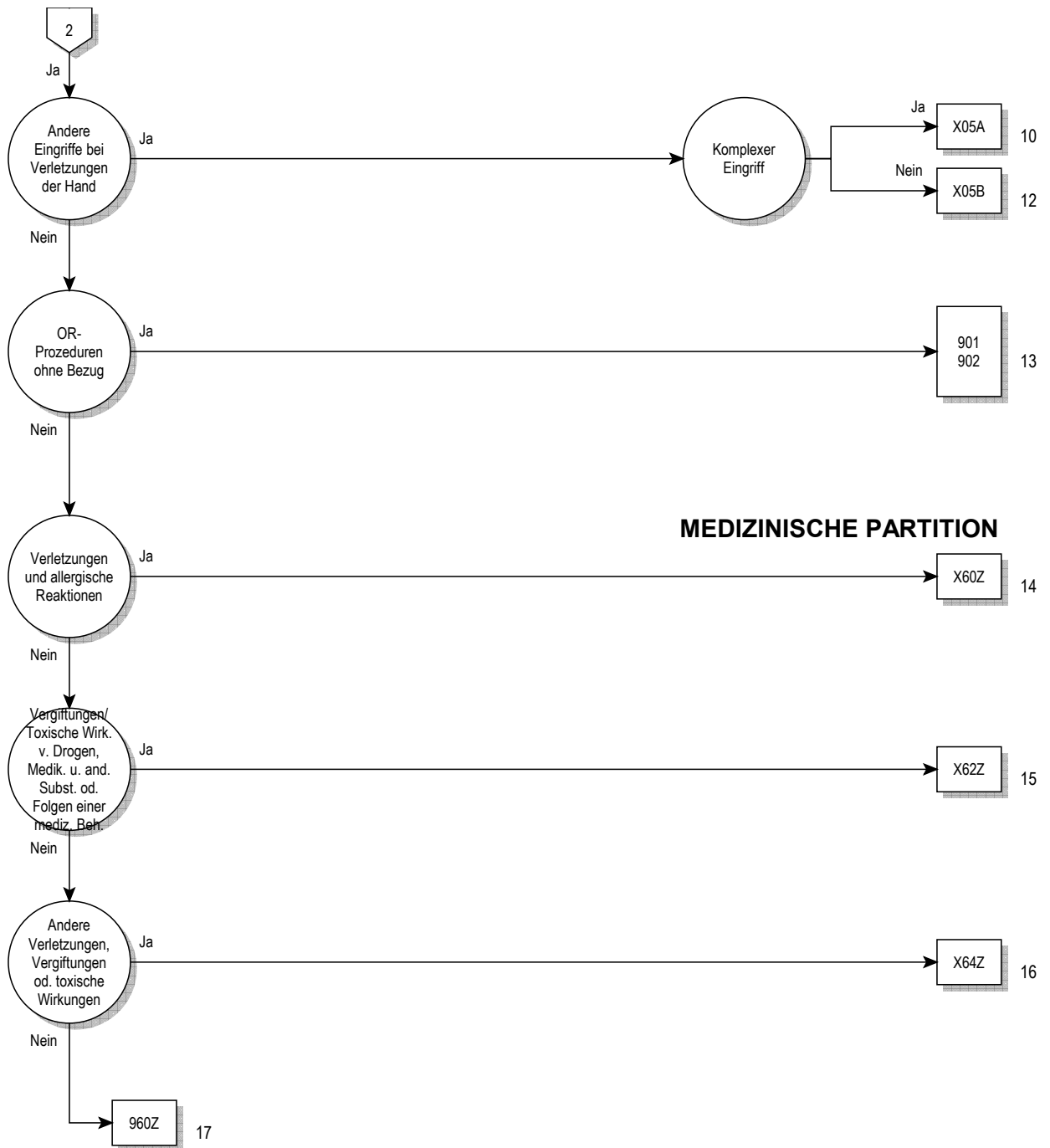

Entscheidungslogik MDC 21B

Hauptdiagnose in Tabelle MDC21B-0

Hauptdiagnose für MDC 21B (MDC21B-0)

H95.9	KH Ohr u Warzenfortsatz nach med Maßn, nnbez	S19.7	Multiple Verletzungen Hals
M10.10	Bleigicht, mehrere Lokalisationen	S19.8	Sonstige nbez Verletzungen Hals
M10.11	Bleigicht Schulterregion	S19.9	Nnbez Verletzung Hals
M10.12	Bleigicht Oberarm	S21.0	Offene Wunde Mamma [Brustdrüse]
M10.13	Bleigicht Unterarm	S21.1	Offene Wunde vordere Thoraxwand
M10.14	Bleigicht Hand	S21.2	Offene Wunde hintere Thoraxwand
M10.15	Bleigicht Beckenregion/Oberschenkel	S21.7	Multiple offene Wunden Thoraxwand
M10.16	Bleigicht Unterschenkel	S21.80	Nnbez offene Wunde sonstiger Teile Thorax
M10.17	Bleigicht Knöchel/Fuß	S21.83	Off Wunde (jed Teil Thorax) m Verbind zu intrathor Verletz
M10.18	Bleigicht, sonstige Lokalisation	S21.84	Weichteilschaden I. Gr b geschl Fraktur od Lux Thorax
M10.19	Bleigicht, nnbez Lokalisationen	S21.85	Weichteilschaden II. Gr b geschl Fraktur od Lux Thorax
N98.1	Hyperstimulation Ovarien	S21.86	Weichteilschaden III. Gr b geschl Fraktur od Lux Thorax
N98.2	Komplik b versuch Einführ befrucht Ei nach In-vitro-Fertilis	S21.87	Weichteilschaden I. Gr b off Fraktur od Lux Thorax
N98.3	Komplik b versuchter Implant Embryo b Embryotransfer	S21.88	Weichteilschaden II. Gr b off Fraktur od Lux Thorax
N98.8	Sonst Komplik i Zus m künstlicher Befruchtung	S21.89	Weichteilschaden III. Gr b of Fraktur od Lux Thorax
N98.9	Komplik i Zus m künstlicher Befruchtung, nnbez	S21.9	Offene Wunde Thorax, Teil nnbez
N99.4	Peritoneale Adhäsionen im Becken n med Maßn	S25.0	Verletzung Aorta thoracica
N99.9	KH Urogenitalsystem n med Maßn, nnbez	S25.1	Verletzung Truncus brachiocephalicus od A subclavia
S01.0	Offene Wunde behaarte Kopfhaut	S25.2	Verletzung V cava superior
S01.41	Offene Wunde, Wange	S25.3	Verletzung V brachiocephalica od V subclavia
S01.49	Off Wund, so u mehr Teil Wange u TemporomandibRegion	S25.4	Verletzung von Pulmonalgefäßen
S01.7	Multiple offene Wunden Kopf	S25.5	Verletzung von Interkostalgefäßen
S01.80	Nnbez offene Wunde sonstiger Teile Kopf	S25.7	Verletzung mehrerer Blutgefäße Thorax
S01.83	Off Wunde (jeder Teil Kopf) m Verbind zu intrakran Verletz	S25.8	Verletzung sonst Blutgefäße Thorax
S01.84	Weichteilschaden I. Gr b geschl Fraktur od Lux Kopf	S25.9	Verletzung nnbez Blutgefäß Thorax
S01.85	Weichteilschaden II. Gr b geschl Fraktur od Lux Kopf	S27.7	Multiple Verletzungen intrathorakaler Organe
S01.86	Weichteilschaden III. Gr b geschl Fraktur od Lux Kopf	S27.9	Verletzung eines nnbez intrathorakalen Organes
S01.87	Weichteilschaden I. Gr b off Fraktur od Lux Kopf	S28.0	Brustkorbzerquetschung
S01.88	Weichteilschaden II. Gr b off Fraktur od Lux Kopf	S28.1	Traumatische Amputation eines Teiles Thorax
S01.89	Weichteilschaden III. Gr b off Fraktur od Lux Kopf	S29.7	Multiple Verletzungen Thorax
S01.9	Offene Wunde Kopf, Teil nnbez	S29.8	Sonstige nbez Verletzungen Thorax
S07.0	Zerquetschung Gesicht	S29.9	Nnbez Verletzung Thorax
S07.1	Zerquetschung Schädel	S31.0	Offene Wunde Lumbosakralgegend Becken
S07.8	Zerquetschung sonstiger Teile Kopf	S31.1	Offene Wunde Bauchdecke
S07.9	Zerquetschung Kopf, Teil nnbez	S31.7	Multiple offene Wunden Abdomen LumbosakrGeg Becken
S08.0	Skalpierungsverletzung	S31.80	Offene Wunde sonst u nnbez Teile Abdomen
S08.8	Traumatische Amputation sonst Teile Kopf	S31.83	Off Wunde (jd T Abd LumbGeg Beck) m Verb intraabd Verl
S08.9	Traumatische Amputation nnbez Teil Kopf	S31.84	Weichteilschaden I. Gr b geschl Fraktur od Lux LWS u Be
S09.0	Verletzung Blutgefäße Kopf, aonkl	S31.85	Weichteilschaden II. Gr b geschl Fraktur od Lux LWS u Be
S09.7	Multiple Verletzungen Kopf	S31.86	Weichteilschaden III. Gr b geschl Fraktur od Lux LWS u Be
S09.8	Sonstige nbez Verletzungen Kopf	S31.87	Weichteilschaden I. Gr b off Fraktur od Lux LWS u Be
S11.7	Multiple offene Wunden des Halses	S31.88	Weichteilschaden II. Gr b off Fraktur od Lux LWS u Be
S11.80	Nnbez offene Wunde sonstiger Teile des Halses	S31.89	Weichteilschaden III. Gr b off Fraktur od Lux LWS u Be
S11.84	Weichteilschaden I. Gr b geschl Fraktur od Lux Hals	S35.0	Verletzung Aorta abdominalis
S11.85	Weichteilschaden II. Gr b geschl Fraktur od Lux Hals	S35.1	Verletzung V cava inferior
S11.86	Weichteilschaden III. Gr b geschl Fraktur od Lux d Hals	S35.2	Verletzung Truncus coeliacus od A mesenterica
S11.87	Weichteilschaden I. Gr b off Fraktur od Lux Hals	S35.3	Verletzung V portae od V lienalis
S11.88	Weichteilschaden II. Gr b off Fraktur od Lux Hals	S35.4	Verletzung von Blutgefäßen Niere
S11.89	Weichteilschaden III. Gr b off Fraktur od Lux Hals	S35.5	Verletzung von Blutgefäßen Iliakalregion
S11.9	Offene Wunde Hals, Teil nnbez	S35.7	Verletz mehr Blutgef in Höhe Abd LumbosakrGeg Becken
S15.00	Verletzung A carotis, Teil nnbez	S35.8	Verletzung so Blutgef in Höhe Abd LumbosakrGeg Becken
S15.01	Verletzung A carotis communis	S35.9	Verletzung nnbez Blutgefäß in Höhe Abd Lumbosakr Becken
S15.02	Verletzung A carotis externa	S36.88	Verletzung sonstige intraabdominale Organe
S15.03	Verletzung A carotis interna	S38.1	Zerquetschung so u nnbez Teile Abd LumbosakrGeg Becken
S15.1	Verletzung A vertebralis	S38.3	Traumat Abtrenn so u nnbez Teile Abd LumbosakrGeg Becken
S15.2	Verletzung V jugularis externa	S39.7	Multiple Verletzung Abdomen LumbosakrGeg Becken
S15.3	Verletzung V jugularis interna	S39.80	PenisFx
S15.7	Verletzung mehrerer Blutgefäße in Höhe Hals	S39.88	So nbez Verletz Abd/LumbosGeg/Becken
S15.8	Verletzung sonst Blutgefäße in Höhe Hals	S39.9	Nnbez Verletzung Abdomen Lumbosakralgegend Becken
S15.9	Verletzung nnbez Blutgefäß in Höhe Hals	S41.0	Offene Wunde Schulter
S17.0	Zerquetschung Kehlkopf u Trachea	S41.1	Offene Wunde Oberarm
S17.8	Zerquetschung sonstiger Teile Hals	S41.7	Multiple offene Wunden Schulter u Oberarm
S17.9	Zerquetschung Hals, Teil nnbez	S41.80	Nnbez offene Wunde sonst u nnbez Teile Schultergürtel
S18	Traumatische Amputation in Halshöhe	S41.84	Weichteilschaden I. Gr b geschl Fraktur od Lux Oberarmes

S41.85	Weichteilschaden II. Gr b geschl Fraktur od Lux Oberarm	S68.4	Traumatische Amputation Hand, in Höhe Handgelenk
S41.86	Weichteilschaden III. Gr b geschl Fraktur od Lux Oberarm	S68.8	Traumatische Amputation sonst Teile Handgelenk Hand
S41.87	Weichteilschaden I. Gr b off Fraktur od Lux Oberarm	S68.9	Traumatische Amputation an Handgelenk Hand, Höhe nnbez
S41.88	Weichteilschaden II. Gr b off Fraktur od Lux Oberarm	S69.7	Multiple Verletzung Handgelenk Hand
S41.89	Weichteilschaden III. Gr b off Fraktur od Lux Oberarm	S69.8	Sonst nbez Verletzung Handgelenk Hand
S45.0	Verletzung A axillaris	S69.9	Nnbez Verletzung Handgelenk Hand
S45.1	Verletzung A brachialis	S71.0	Offene Wunde Hüfte
S45.2	Verletzung V axillaris od V brachialis	S71.1	Offene Wunde Oberschenkel
S45.3	Verletzung oberfl Venen in Höhe Schulter u Oberarm	S71.7	Multiple offene Wunden Hüfte u OS
S45.7	Verletzung mehr Blutgefäße in Höhe Schulter u Oberarm	S71.80	Offene Wunde sonst u nnbez Teile Beckengürtel
S45.8	Verletzung sonst Blutgefäße in Höhe Schulter u Oberarm	S71.84	Weichteilschaden I. Gr b geschl Fx od Lux Hüfte u Obersch
S45.9	Verletzung nnbez Blutgefäß in Höhe Schulter u Oberarm	S71.85	Weichteilschaden II. Gr b geschl Fx od Lux Hüfte u Obersch
S47	Zerquetschung, Schulter Oberarm	S71.86	Weichteilschaden III. Gr b geschl Fx od Lux Hüfte u Obersch
S48.0	Traumatische Amputation im Schultergelenk	S71.87	Weichteilschaden I. Gr b off Fraktur od Lux Hüfte u Obersch
S48.1	Traumatische Amputation zwischen Schulter Ellenbogen	S71.88	Weichteilschaden II. Gr b off Fraktur od Lux Hüfte u Obersch
S48.9	Traumatische Amputation Schulter u Oberarm, Höhe nnbez	S71.89	Weichteilschaden III. Gr b off Fraktur od Lux Hüfte u Obersch
S49.7	Multiple Verletzungen, Schulter u Oberarm	S75.0	Verletzung A femoralis
S49.8	Sonst nbez Verletzungen, Schulter u Oberarm	S75.1	Verletzung V femoralis, in Höhe Hüfte Oberschenkel
S49.9	Nnbez Verletzung Schulter u Oberarm	S75.2	Verletz V saphena magna, in Höhe Hüfte u Oberschenkel
S51.0	Offene Wunde Ellenbogen	S75.7	Verletz mehr Blutgefäße, in Höhe Hüfte u Oberschenkel
S51.7	Multiple offene Wunden Unterarm	S75.8	Verletz sonst Blutgefäße, in Höhe Hüfte u Oberschenkel
S51.80	Nnbez offene Wunde sonstiger Teile des Unterarmes	S75.9	Verletz nnbez Blutgefäß, in Höhe Hüfte u Oberschenkel
S51.84	Weichteilschaden I. Gr b geschl Fraktur od Lux Unterarm	S77.0	Zerquetschung Hüfte
S51.85	Weichteilschaden II. Gr b geschl Fraktur od Lux Unterarm	S77.1	Zerquetschung Oberschenkel
S51.86	Weichteilschaden III. Gr b geschl Fraktur od Lux Unterarm	S77.2	Zerquetschung m Beteiligung Hüfte Oberschenkel
S51.87	Weichteilschaden I. Gr b off Fraktur od Lux Unterarmes	S78.0	Traumatische Amputation im Hüftgelenk
S51.88	Weichteilschaden II. Gr b off Fraktur od Lux Unterarm	S78.1	Traumatische Amputation zwischen Hüfte u Knie
S51.89	Weichteilschaden III. Gr b off Fraktur od Lux Unterarmes	S78.9	Traumatische Amputation an Hüfte OS, Höhe nnbez
S51.9	Offene Wunde Unterarm, Teil nnbez	S79.7	Multiple Verletzung Hüfte Oberschenkel
S55.0	Verletzung A ulnaris, in Höhe Unterarm	S79.8	Sonst nbez Verletzung Hüfte Oberschenkel
S55.1	Verletzung A radialis, in Höhe Unterarm	S79.9	Nnbez Verletzung Hüfte Oberschenkel
S55.2	Verletzung von Venen, in Höhe Unterarm	S81.0	Offene Wunde Knie
S55.7	Verletzung mehrerer Blutgefäße, in Höhe Unterarm	S81.7	Multiple offene Wunden Unterschenkel
S55.8	Verletzung sonst Blutgefäße, in Höhe Unterarm	S81.80	Nnbez offene Wunde sonstiger Teile Unterschenkel
S55.9	Verletzung eines nnbez Blutgefäßes, in Höhe Unterarm	S81.84	Weichteilschaden I. Gr b geschl Fx od Lux Unterschenkels
S57.0	Zerquetschung, Ellenbogen	S81.85	Weichteilschaden II. Gr b geschl Fx od Lux Unterschenkel
S57.8	Zerquetschung, sonstiger Teile Unterarm	S81.86	Weichteilschaden III. Gr b geschl Fx od Lux Unterschenkel
S57.9	Zerquetschung Unterarm, Teil nnbez	S81.87	Weichteilschaden I. Gr b off Fraktur od Lux Unterschenkels
S58.0	Traumatische Amputation im Ellenbogengelenk	S81.88	Weichteilschaden II. Gr b off Fraktur od Lux Unterschenkels
S58.1	Traumatische Amputation zw Ellenbogen u Handgelenk	S81.89	Weichteilschaden III. Gr b off Fraktur od Lux Unterschenkel
S58.9	Traumatische Amputation am Unterarm, Höhe nnbez	S81.9	Offene Wunde Unterschenkel, Teil nnbez
S59.7	Multiple Verletzungen Unterarm	S85.0	Verletzung A poplitea
S59.8	Sonstige nbez Verletzungen Unterarm	S85.1	Verletzung A tibialis (anterior) (posterior)
S59.9	Nnbez Verletzung Unterarm	S85.2	Verletzung A peronea
S61.0	Offene Wunde ein/mehr Finger oh Schädigung Nagel	S85.3	Verletzung V saphena magna in Höhe Unterschenkel
S61.1	Offene Wunde ein/mehr Finger m Schädigung Nagel	S85.4	Verletzung V saphena parva in Höhe Unterschenkel
S61.7	Multiple offene Wunden Handgelenk u Hand	S85.5	Verletzung V poplitea
S61.80	Nnbez offene Wunde sonst Teile Handgelenk u Hand	S85.7	Verletzung mehr Blutgefäße in Höhe Unterschenkel
S61.84	Weichteilschaden I. Gr b geschl Fx od Lux Handgel u Hand	S85.8	Verletzung sonst Blutgefäße in Höhe Unterschenkel
S61.85	Weichteilschaden II. Gr b geschl Fx od Lux Handgel u Hand	S85.9	Verletzung nnbez Blutgefäß in Höhe Unterschenkel
S61.86	Weichteilschaden III. Gr b geschl Fx od Lux Handgel u Hand	S87.0	Zerquetschung Knie
S61.87	Weichteilschaden I. Gr b off Fraktur od Lux Handgel u Hand	S87.8	Zerquetschung sonst u nnbez Teile Unterschenkel
S61.88	Weichteilschaden II. Gr b off Fraktur od Lux Handgel u Hand	S88.0	Traumatische Amputation im Kniegelenk
S61.89	Weichteilschaden III. Gr b off Fraktur od Lux Handgel u Hand	S88.1	Traumatische Amputation zw Knie oberem Sprunggelenk
S61.9	Offene Wunde Handgelenk u Hand, Teil nnbez	S88.9	Traumatische Amputation am Unterschenkel, Höhe nnbez
S65.0	Verletzung A ulnaris, in Höhe Handgelenk u Hand	S89.7	Multiple Verletzungen Unterschenkel
S65.1	Verletzung A radialis, in Höhe Handgelenk u Hand	S89.8	Sonstige nbez Verletzungen Unterschenkel
S65.2	Verletzung Gefäße Arcus palmaris superficialis	S89.9	Nnbez Verletzung Unterschenkel
S65.3	Verletzung Gefäße Arcus palmaris profundus	S91.0	Offene Wunde Knöchelregion
S65.4	Verletzung ein/mehr Blutgefäße, Daumen	S91.1	Offene Wunde ein/mehr Zehen oh Schädigung Nagel
S65.5	Verletzung ein/mehr Blutgefäße, sonst Finger	S91.2	Offene Wunde ein/mehr Zehen m Schädigung Nagel
S65.7	Verletzung mehr Blutgefäße in Höhe Handgelenk u Hand	S91.3	Offene Wunde sonstiger Teile Fuß
S65.8	Verletzung sonst Blutgefäße in Höhe Handgelenk u Hand	S91.7	Multiple offene Wunden Knöchelregion Fuß
S65.9	Verletzung nnbez Blutgefäß im Ber Handgelenk u Hand	S91.80	Off Wunde sonst Teil Knöchelreg/Fuß
S67.0	Zerquetschung Daumen ein/mehr sonstiger Finger	S91.84	Weichteilschaden I. Gr b geschl Fraktur od Luxation Fuß
S67.8	Zerquetschung sonst u nnbez Teile Handgelenk Hand	S91.85	Weichteilschaden II. Gr b geschl Fraktur od Luxation Fuß
S68.0	Traumatische Amputation Daumen (komplett) (partiell)	S91.86	Weichteilschaden III. Gr b geschl Fraktur od Luxation Fuß
S68.1	Traumat Amput so einzel Finger (komplett) (partiell)	S91.87	Weichteilschaden I. Gr b off Fraktur od Luxation Fuß
S68.2	Isol traumat Amputat zw ei/mehr Finger (komplett) (partiell)	S91.88	Weichteilschaden II. Gr b off Fraktur od Luxation Fuß
S68.3	Komb traumat Amput (Teile) ein/mehr Fing and T HdGel/Hd	S91.89	Weichteilschaden III. Gr b off Fraktur od Luxation Fuß

S95.0	Verletzung A dorsalis pedis	T14.8	Sonst Verletzungen nnbez Körperregion
S95.1	Verletzung A plantaris pedis	T14.9	Verletzung, nnbez
S95.2	Verletzung Venen Fußrücken	T33.0	Oberflächliche Erfrierung des Kopfes
S95.7	Verletz mehr Blutgefäße in Höhe Knöchel Fuß	T33.1	Oberflächliche Erfrierung des Halses
S95.8	Verletz sonst Blutgefäße in Höhe Knöchel Fuß	T33.2	Oberflächliche Erfrierung des Thorax
S95.9	Verletz eines nnbez Blutgefäßes in Höhe Knöchel Fuß	T33.3	Oberfl Erfrier Bauchdecke, Lumbosakralgegend u Becken
S97.0	Zerquetschung OSG	T33.4	Oberflächliche Erfrierung des Armes
S97.1	Zerquetschung ein/mehr Zehen	T33.5	Oberflächliche Erfrierung des Handgelenkes und der Hand
S97.8	Zerquetschung sonst Teile OSG Fuß	T33.6	Oberflächliche Erfrierung der Hüfte und des Oberschenkels
S98.0	Traumatische Amputation Fuß in Höhe OSG	T33.7	Oberflächliche Erfrierung des Knies und des Unterschenkels
S98.1	Traumatische Amputation einzelne Zehe	T33.8	Oberflächliche Erfrierung der Knöchelregion und des Fußes
S98.2	Traumatische Amputation von zwei od mehr Zehen	T33.9	Oberflächliche Erfrierung an sonst und nnbez Lokalisationen
S98.3	Traumatische Amputation sonst Teile Fuß	T34.0	Erfrierung mit Gewebsnekrose des Kopfes
S98.4	Traumatische Amputation am Fuß, Höhe nnbez	T34.1	Erfrierung mit Gewebsnekrose des Halses
S99.7	Multiple Verletzung Knöchelregion Fuß	T34.2	Erfrierung mit Gewebsnekrose des Thorax
S99.8	Sonst nbez Verletzung Knöchelregion Fuß	T34.3	Erfri m Gewebsnekrose Bauchd, Lumbosakralgeg u Becken
S99.9	Nnbez Verletzung Knöchelregion Fuß	T34.4	Erfrierung mit Gewebsnekrose des Armes
T01.0	Offene Wunde m Beteiligung von Kopf u Hals	T34.5	Erfrierung mit Gewebsnekrose Handgelenk und Hand
T01.1	Off Wunden m Bet Thorax u Abd/LumbosakrGeg/Becken	T34.6	Erfrierung m Gewebsnekrose Hüfte und Oberschenkel
T01.2	Offene Wunden m Bet mehr Regionen obere Extremität(en)	T34.7	Erfrierung m Gewebsnekrose Knie und Unterschenkel
T01.3	Offene Wunden m Bet mehr Regionen untere Extremität(en)	T34.8	Erfrierung m Gewebsnekrose Knöchelregion und Fußes
T01.6	Offene Wunden m Bet mehr Reg obere/untere Extremitäten	T34.9	Erfrierung m Gewebsnekrose an sonst und nnbez Lok
T01.8	Offene Wunden an sonst Kombinat von Körperregionen	T35.0	Oberflächliche Erfrierung m Beteiligung mehrerer Körperreg
T01.9	Multiple offene Wunden, nnbez	T35.1	Erfrierung m Gewebsnekrose m Beteiligung mehr Körperreg
T02.40	Fx m Betteilg mehr Reg beider ob Extremität, geschl od onA	T35.2	Nnbez Erfrierung des Kopfes und des Halses
T02.41	Frakturen m Bet mehr Reg beider ob Extremitäten, offen	T35.3	Nnbez Erfrier Thorax, Abdomen, Lumbosakralgeg u Becken
T02.50	Fx m Bet mehr Reg beider unt Extremitäten, geschl od onA	T35.4	Nnbez Erfrierung der oberen Extremität
T02.51	Frakturen m Bet mehr Reg beider unt Extremitäten, offen	T35.5	Nnbez Erfrierung der unteren Extremität
T02.60	Fx m Bet mehr Reg obere/untere Extr, geschl od onA	T35.6	Nnbez Erfrierung mit Beteiligung mehrerer Körperregionen
T02.61	Fx m Bet mehr Reg obere/untere Extr, offen	T35.7	Nnbez Erfrierung an nicht näher bezeichneten Lokalisationen
T02.70	Fx m Bet Thor Lumbos Extr od Thor Beck Extr, geschl/onA	T36.0	Vergiftung, Penizilline
T02.71	Fx m Bet Thor Lumbos Extr od Thor Beck Extr, offen	T36.1	Vergiftung, Cephalosporine/and β -Laktam-Antibiotika
T04.0	Zerquetschungen m Beteiligung von Kopf u Hals	T36.2	Vergiftung, Chloramphenicol-Gruppe
T04.1	Zerquetsch m Bet Thor Abd, Thor Lumbos od Thor Becken	T36.3	Vergiftung, Makrolide
T04.2	Zerquetsch m Bet mehr Regionen obere Extremität(en)	T36.4	Vergiftung, Tetracykline
T04.3	Zerquetsch m Bet mehr Regionen untere Extremität(en)	T36.5	Vergiftung, Aminoglykoside
T04.4	Zerquetsch m Bet mehr Reg obere/untere Extremitäten	T36.6	Vergiftung, Rifamycine
T04.7	Zerquetsch m Bet Th/Abd/Ex, Th/Lumbos/Extr od Th/Be/Ex	T36.7	Vergiftung, Antimykotika b systemischer Anwendung
T04.8	Zerquetsch m Bet sonst Kombinat von Körperregionen	T36.8	Vergiftung, sonst systemisch wirkende Antibiotika
T04.9	Multiple Zerquetschungen, nnbez	T36.9	Vergiftung, systemisch wirkendes Antibiotikum, nnbez
T05.0	Traumatische Amputation beider Hände	T37.0	Vergiftung, Sulfonamide
T05.1	Traumat Amput Hand u and Arm [jede Höhe, ausg Hand]	T37.1	Vergiftung, antimykobakterielle Arzneimittel
T05.2	Traumatische Amputation beider Arme [jede Höhe]	T37.2	Vergiftung, Antimalariamittel u AM gg and Blutprotozoen
T05.3	Traumatische Amputation beider Füße	T37.3	Vergiftung, sonstige Antiprotozoika
T05.4	Traumat Amputat Fuß u and Bein [jede Höhe, ausg Fuß]	T37.4	Vergiftung, Anthelminthika
T05.5	Traumatische Amputation beider Beine [jede Höhe]	T37.5	Vergiftung, Virostatika
T05.6	Traumat Amputat Arme Beine, in jed Kombinat [jed Höhe]	T37.8	Vergiftung, so nbez system wirk Antinfektiva u Antiparasitika
T05.8	Traumat Amputat m Bet so Kombinat von Körperregionen	T37.9	Vergiftung, system wirk Antinfektiv u Antiparasitikum, nnbez
T05.9	Multiple traumatische Amputationen, nnbez	T38.0	Vergiftung, Glukokortikoide u synthetische Analoga
T06.3	Verletzung Blutgefäße m Bet mehr Körperregionen	T38.1	Vergiftung, Schilddrüsenhormone u Ersatzstoffe
T06.5	Verletz m Bet intrathor/-abd Org od intrathor u Beckenorg	T38.2	Vergiftung, Thyreostatika
T06.8	Sonst nbez Verletzungen m Bet mehrerer Körperregionen	T38.3	Vergift, Insulin u orale blutzuckersenk Arzneimittel [Antidiab]
T07	Nnbez multiple Verletzungen	T38.4	Vergiftung, orale Kontrazeptiva
T09.1	Offene Wunde des Rumpfes, Höhe nnbez	T38.5	Vergiftung, sonstige Östrogene u Gestagene
T09.6	Traumatische Amputation Rumpf, Höhe nnbez	T38.6	Vergift, Antigonadotrop, Antiöstrogen u Antiandrogen, aonkl
T09.8	Sonst nbez Verletzungen Rumpf, Höhe nnbez	T38.7	Vergiftung, Androgene u verwandte Anabolika
T09.9	Nnbez Verletzung Rumpf, Höhe nnbez	T38.8	Vergift, sonst u nnbez Hormone u synthet Ersatzstoffe
T11.1	Offene Wunde obere Extremität, Höhe nnbez	T38.9	Vergiftung, sonst u nnbez Hormon-Antagonisten
T11.4	Verletzung nnbez Blutgefäß obere Extremität, Höhe nnbez	T39.0	Vergiftung, Salizylate
T11.6	Traumatische Amputation obere Extremität, Höhe nnbez	T39.1	Vergiftung, 4-Aminophenol-Derivate
T11.8	Sonst nbez Verletzungen obere Extremität, Höhe nnbez	T39.2	Vergiftung, Pyrazolon-Derivate
T11.9	Nnbez Verletzung obere Extremität, Höhe nnbez	T39.3	Vergiftung, sonst nichtsteroidale Antiphlogistika [NSAID]
T13.1	Offene Wunde untere Extremität, Höhe nnbez	T39.4	Vergiftung, Antirheumatika, aonkl
T13.4	Verletz nnbez Blutgefäß untere Extremität, Höhe nnbez	T39.8	Vergift, so nichtopioidhalt Analgetika u Antipyretika, aonkl
T13.6	Traumatische Amputation untere Extremität, Höhe nnbez	T39.9	Vergift nichtopioidhalt Analget/Antipyret/Antirheumat, nnbez
T13.8	Sonst nbez Verletzungen untere Extremität, Höhe nnbez	T40.0	Vergiftung, Opium
T13.9	Nnbez Verletzung untere Extremität, Höhe nnbez	T40.1	Vergiftung, Heroin
T14.1	Offene Wunde an einer nnbez Körperregion	T40.2	Vergiftung, sonstige Opioide
T14.5	Verletzung ein/mehr Blutgefäße an nnbez Körperregion	T40.3	Vergiftung, Methadon
T14.7	Zerquetsch u traumatische Amputation nnbez Körperregion	T40.4	Vergiftung, sonstige synthetische Betäubungsmittel

T40.5	Vergiftung, Kokain	T48.1	Vergiftung, Muskelrelaxanzien [neuromuskuläre Blocker]
T40.6	Vergiftung, sonstige u nnbez Betäubungsmittel	T48.2	Vergiftung, so u nnbez, primär auf Muskulatur wirk Mittel
T40.7	Vergiftung, Cannabis (-Derivate)	T48.3	Vergiftung, Antitussiva
T40.8	Vergiftung, Lysergid [LSD]	T48.4	Vergiftung, Expektoranzien
T40.9	Vergiftung, sonst u nnbez Psychodysleptika [Halluzinogene]	T48.5	Vergiftung, Arzneimittel gg ErkältungskH
T41.0	Vergiftung, Inhalationsanästhetika	T48.6	Vergiftung, Antiasthmatika, aonkl
T41.1	Vergiftung, Intravenöse Anästhetika	T48.7	Vergift, sonst u nnbez primär auf das Atmungssyst wirk Mittel
T41.2	Vergiftung, sonst u nnbez Allgemeinanästhetika	T49.0	Vergift Antimykot/Antiinfekt/Antiphlog z lok Anwend, aonkl
T41.3	Vergiftung, Lokalanästhetika	T49.1	Vergiftung, Antipruriginosa
T41.4	Vergiftung, Anästhetikum, nnbez	T49.2	Vergift, Adstringenzien u Detergenzien zur lokalen Anwend
T41.5	Vergiftung, therapeutische Gase	T49.3	Vergift hauterweich, -pfleg [Demulzenzien] u -schütz Mittel
T42.0	Vergiftung, Hydantoin-Derivate	T49.4	Vergift Keratolyt, Keratoplast u so AM u Präp zur Haarbeh
T42.1	Vergiftung, Iminostilbene	T49.6	Vergift, in HNO-Heilkunde angewend Arzneimittel u Präp
T42.2	Vergiftung, Succinimide und Oxazolidine	T49.7	Vergiftung, Dentalpharmaka b topischer Anwendung
T42.3	Vergiftung, Barbiturate	T49.8	Vergiftung, sonst Mittel zur topischen Anwendung
T42.4	Vergiftung, Benzodiazepine	T49.9	Vergiftung, Mittel zur topischen Anwendung, nnbez
T42.5	Vergiftung, gemischte Antiepileptika, aonkl	T50.0	Vergiftung, Mineralokortikoide u deren Antagonisten
T42.6	Vergiftung, sonst Antiepileptika, Sedativa u Hypnotika	T50.1	Vergiftung, Schleifendiuretika [High-ceiling-Diuretika]
T42.7	Vergiftung, Antiepileptika, Sedativa u Hypnotika, nnbez	T50.2	Vergift, Carboanhydr-Hemm Benzothiadiaz-Deriv and Diuret
T42.8	Vergift, Antiparkinsonm u and zentral wirk Muskelrelax	T50.3	Vergift, auf Elektrolyt-, Kalorien- u Wasserhaush wirk Mittel
T43.0	Vergiftung, tri- u tetrazyklische Antidepressiva	T50.4	Vergiftung, auf Harnsäurestoffwechsel wirkend AM
T43.1	Vergiftung, Monoaminoxidase-hemmende Antidepressiva	T50.5	Vergiftung, Appetitzügler
T43.2	Vergiftung, sonst u nnbez Antidepressiva	T50.6	Vergiftung, Antidote u Chelatbildner, aonkl
T43.3	Vergift, Antipsychotika u Neuroleptika Phenothiazin-Basis	T50.7	Vergiftung, Analeptika u Opioid-Rezeptor-Antagonisten
T43.4	Vergift, Neuroleptika Butyrophenon- u Thioxanthen-Basis	T50.8	Vergiftung, Diagnostika
T43.5	Vergiftung, sonst u nnbez Antipsychotika u Neuroleptika	T50.9	Vergiftung so u nnbez AM, Drogen u biol akt Substanzen
T43.6	Vergiftung, Psychostimulanzien m Mißbrauchspotential	T51.0	Toxische Wirkung, Äthanol
T43.8	Vergiftung, sonstige psychotrope Substanzen, aonkl	T51.1	Toxische Wirkung, Methanol
T43.9	Vergiftung, Psychotrope Substanz, nnbez	T51.2	Toxische Wirkung, 2-Propanol
T44.0	Vergiftung, Cholinesterase-Hemmer	T51.3	Toxische Wirkung, Fuselöl
T44.1	Vergiftung, sonst Parasympathomimetika [Cholinergika]	T51.8	Toxische Wirkung, sonstige Alkohole
T44.2	Vergiftung, Ganglienblocker, aonkl	T51.9	Toxische Wirkung, Alkohol, nnbez
T44.3	Vergiftung, sonst Parasymplytika/Spasmolytika, aonkl	T52.0	Toxische Wirkung, Erdölprodukte
T44.4	Vergiftung, Vorw Alpha-Rezeptoren-Stimulanzien, aonkl	T52.1	Toxische Wirkung, Benzol
T44.5	Vergiftung, Vorw Beta-Rezeptoren-Stimulanzien, aonkl	T52.2	Toxische Wirkung, Benzol-Homologe
T44.6	Vergiftung, Alpha-Rezeptorenblocker, aonkl	T52.3	Toxische Wirkung, Glykole
T44.7	Vergiftung, Beta-Rezeptorenblocker, aonkl	T52.4	Toxische Wirkung, Ketone
T44.8	Vergiftung, zentral wirk u adrenerge Neuronenblocker, aonkl	T52.8	Toxische Wirkung, sonst organische Lösungsmittel
T44.9	Vergiftung so u nnbez, prim auf auton Nervensyst wirk AM	T52.9	Toxische Wirkung, organisches Lösungsmittel, nnbez
T45.0	Vergiftung, Antiallergika u Antiemetika	T53.0	Toxische Wirkung, Tetrachlorkohlenstoff
T45.1	Vergiftung, Antineoplastika u Immunsuppressiva	T53.1	Toxische Wirkung, Chloroform
T45.2	Vergiftung, Vitamine, aonkl	T53.2	Toxische Wirkung, Trichloräthylen
T45.3	Vergiftung, Enzyme, aonkl	T53.3	Toxische Wirkung, Tetrachloräthylen
T45.4	Vergiftung, Eisen u dessen Verbindungen	T53.4	Toxische Wirkung, Dichlormethan
T45.5	Vergiftung, Antikoagulanzen	T53.5	Toxische Wirkung, Fluorchlorkohlenwasserstoffe [FCKW]
T45.6	Vergiftung, Fibrinolytika u Fibrinolyse-Hemmer	T53.6	Tox Wirk, so halogenierte aliphat Kohlenwasserstoffe
T45.7	Vergift, Antikoagul-Antagonist, Vit K u sonst Koagulanzen	T53.7	Tox Wirk, so halogenierte aromat Kohlenwasserstoffe
T45.8	Vergift, sonst prim syst u auf Blut wirk Mittel, aonkl	T53.9	Tox Wirk halogen aliphat/aromat Kohlenwasserstoffe, nnbez
T45.9	Vergift, prim systemisch u auf Blut wirk Mittel, nnbez	T54.0	Toxische Wirkung, Phenol u dessen Homologe
T46.0	Vergift, Herzglykoside u Arzneimittel m ähnlicher Wirkung	T54.1	Toxische Wirkung, sonst ätzende organische Verbindungen
T46.1	Vergiftung, Kalziumantagonisten	T54.2	Toxisch Wirkung, ätzende Säuren u säureähnliche Subst
T46.2	Vergiftung, sonst Antiarrhythmika, aonkl	T54.3	Toxische Wirkung, Ätzalkalien u alkaliähnliche Subst
T46.3	Vergiftung, Koronardilatator, aonkl	T54.9	Toxische Wirkung, ätzende Substanz, nnbez
T46.4	Vergift, Angiotens-KonversEnzym-Hemmer [ACE-Hemmer]	T55	Toxische Wirkung von Seifen u Detergenzien
T46.5	Vergiftung, sonst Antihypertensiva, aonkl	T56.0	Toxische Wirkung, Blei u dessen Verbindungen
T46.6	Vergift, Antihyperlipidämika u Arzneim gg Arteriosklerose	T56.1	Toxische Wirkung, Quecksilber u dessen Verbindungen
T46.7	Vergiftung, periphere Vasodilatator	T56.2	Toxische Wirkung, Chrom u dessen Verbindungen
T46.8	Vergiftung, Antivariakosa, einschl Verödungsmittel	T56.3	Toxische Wirkung, Kadmium u dessen Verbindungen
T46.9	Vergift, so u nnbez prim auf Herz-Kreislaufsystem wirk Mittel	T56.4	Toxische Wirkung, Kupfer u dessen Verbindungen
T47.0	Vergiftung, Histamin-H2-Rezeptorenblocker	T56.5	Toxische Wirkung, Zink u dessen Verbindungen
T47.1	Vergiftung, sonst Antazida u Magensekretionshemmer	T56.6	Toxische Wirkung, Zinn u dssen Verbindungen
T47.2	Vergiftung, stimulierende Laxanzien	T56.7	Toxische Wirkung, Beryllium u dessen Verbindungen
T47.3	Vergiftung, salinische u osmotische Laxanzien	T56.8	Toxische Wirkung, sonstige Metalle
T47.4	Vergiftung, sonstige Laxanzien	T56.9	Toxische Wirkung, Metall, nnbez
T47.5	Vergiftung, Digestiva	T57.0	Toxische Wirkung, Arsen u dessen Verbindungen
T47.6	Vergiftung, Antidiarrhoika	T57.1	Toxische Wirkung, Phosphor u dessen Verbindungen
T47.7	Vergiftung, Emetika	T57.2	Toxische Wirkung, Mangan u dessen Verbindungen
T47.8	Vergift, sonst primär auf Magen-Darmtrakt wirk Mittel	T57.3	Toxische Wirkung, Blausäure
T47.9	Vergift, primär auf Magen-Darmtrakt wirk Arzneim, nnbez	T57.8	Toxische Wirkung, sonst nbez anorganische Substanzen
T48.0	Vergift, Oxytozin [Ocytocin] u ähnlich wirk Wehenmittel	T57.9	Toxische Wirkung, Anorganische Substanz, nnbez

T58	Toxische Wirkung von Kohlenmonoxid	T73.1	Schäden d Durst
T59.0	Toxische Wirkung, Stickstoffoxid	T73.2	Erschöpf d Ausgesetztsein (ggü Witterungsunbilden)
T59.1	Toxische Wirkung, Schwefeldioxid	T73.3	Erschöpfung d übermäßige Anstrengung
T59.2	Toxische Wirkung, Formaldehyd	T73.8	Sonstige Schäden d Mangel
T59.3	Toxische Wirkung, Tränengas	T73.9	Schaden d Mangel, nnbez
T59.4	Toxische Wirkung, Chlorgas	T74.0	Vernachlässigen od Imstichlassen
T59.5	Toxische Wirkung, Fluorgas u Fluorwasserstoff	T74.1	Körperlicher Mißbrauch
T59.6	Toxische Wirkung, Schwefelwasserstoff	T74.2	Sexueller Mißbrauch
T59.7	Toxische Wirkung, Kohlendioxid	T74.3	Psychischer Mißbrauch
T59.8	Tox Wirk, sonst nbez Gase, Dämpfe od sonst nbez Rauch	T74.8	Sonstige Formen Mißbrauch von Personen
T59.9	Toxische Wirkung, Gase, Dämpfe od Rauch, nnbez	T74.9	Mißbrauch von Personen, nnbez
T60.0	Tox Wirk, Organophosphat- u Carbamat-Insektizide	T75.0	Schäden d Blitzschlag
T60.1	Toxische Wirkung, Halogenierte Insektizide	T75.1	Ertrinken u nichttödliches Untertauchen
T60.2	Toxische Wirkung, sonstige Insektizide	T75.2	Schäden d Vibration
T60.3	Toxische Wirkung, Herbizide u Fungizide	T75.4	Schäden d elektrischen Strom
T60.4	Toxische Wirkung, Rodentizide	T75.8	Sonstige nbez Schäden d äußere Ursachen
T60.8	Toxische Wirkung, sonst Schädlingsbekämpfungsmittel	T78.0	Anaphylaktischer Schock d Nahrungsmittelunverträglichkeit
T60.9	Toxische Wirkung, Schädlingsbekämpfungsmittel, nnbez	T78.1	Sonstige Nahrungsmittelunverträglichkeit, aonkl
T61.0	Ciguatera-Fischvergiftung	T78.2	Anaphylaktischer Schock, nnbez
T61.1	Scombroid-Fischvergiftung	T78.3	Angioneurotisches Ödem
T61.2	Sonst Vergiftung d Fische u Schalentiere	T78.4	Allergie, nnbez
T61.8	Toxische Wirkung sonst eßbarer Meerestiere	T78.8	Sonstige unerwünschte Nebenwirkungen, aonkl
T61.9	Toxische Wirkung nnbez eßbares Meerestier	T78.9	Unerwünschte Nebenwirkung, nnbez
T62.0	Toxische Wirkung, verzehrte Pilze	T79.2	Traumatisch bedingte sekund od rezidiv Blutung
T62.1	Toxische Wirkung, verzehrte Beeren	T79.4	Traumatischer Schock
T62.2	Tox Wirk, sonst verzehrte Pflanze(n) od Teil(e) davon	T79.8	Sonstige Frühkomplikationen Trauma
T62.8	Tox Wirk so nbez schädli Subst, m Nahrung aufgenomm	T79.9	Nnbez Frühkomplikation Trauma
T62.9	Tox Wirk schädli Substanz, m Nahrung aufgenomm, nnbez	T80.5	Anaphylaktischer Schock d Serum
T63.0	Toxische Wirkung, Schlangengift	T80.6	Sonstige Serumreaktionen
T63.1	Toxische Wirkung, Gift andr Reptilien	T81.0	Blutung u Hämatom als Komplikation Eingriff, aonkl
T63.2	Toxische Wirkung, Skorpiongift	T81.1	Schock während od als Folge Eingriff, aonkl
T63.3	Toxische Wirkung, Spinnengift	T81.2	Versehentl Stich-/Rißwunde während Eingriff, aonkl
T63.4	Toxische Wirkung, Gift sonstiger Arthropoden	T81.3	Aufreißen Operationswunde, aonkl
T63.5	Toxische Wirkung d Kontakt m Fischen	T81.5	FK, verseh nach Ingr in Körperhöhl/OPWunde zurückgebl
T63.6	Toxische Wirkung d Kontakt m sonst Meerestieren	T81.6	Akut Rkt auf währ Eingriff verseh zurückgebl Fremdsbst
T63.8	Toxische Wirkung d Kontakt m sonst giftigen Tieren	T81.8	Sonstige Komplikationen b Eingriffen, aonkl
T63.9	Toxische Wirkung d Kontakt m nnbez giftigen Tier	T81.9	Nnbez Komplikation Eingriff
T64	Tox Wirk Aflatoxin u so Mykotoxin in kontamin Lebensm	T85.5	Mechan Komplik durch gastrointest Proth/Implant/Transplant
T65.0	Toxische Wirkung, Zyanide	T85.6	Mechan Komplik durch sonst nbez int Proth/Implant/Transplant
T65.1	Toxische Wirkung, Strychnin u dessen Salze	T85.78	Infekt/entzündl Reakt durch so interne Proth/Implant/Transpl
T65.2	Toxische Wirkung, Tabak und Nikotin	T85.88	Sonst Komplik durch interne Proth/Implant/Transplant, aonkl
T65.3	Tox Wirk, Nitro- u Aminoderivate von Benzol u Homologen	T85.9	Nnbez Komplik durch interne Proth/Implant/Transplant
T65.4	Toxische Wirkung, Schwefelkohlenstoff	T86.50	Durchblutungsstörung eines Hauttransplantates
T65.5	Tox Wirk Glyceroltrinitrat, Sauerstoffsäur Stickst/Ester	T86.51	Nekrose eines Hauttransplantates
T65.6	Toxische Wirkung, Farben u Farbstoffe, aonkl	T86.52	Verlust eines Hauttransplantates
T65.8	Toxische Wirkung sonstiger nbez Substanzen	T86.59	Sonst u nnbez Versagen u Abstoßung Hauttransplantat
T65.9	Toxische Wirkung nnbez Substanz	T86.88	Versagen u Abstoßung, so transplant Organe u Gewebe
T66	Nnbez Schäden d Strahlung	T86.9	Versagen u Abstoßung, nnbez transplant Organ u Gewebe
T67.0	Hitzschlag u Sonnenstich	T88.1	Sonst Komplik nach Impfung [Immunisierung], aonkl
T67.1	Hitzesyndrome	T88.2	Schock d Anästhesie
T67.2	Hitzekrampf	T88.3	Maligne Hyperthermie d Anästhesie
T67.3	Hitzeerschöpfung d Wasserverlust	T88.4	Mißlungene od schwierige Intubation
T67.4	Hitzeerschöpfung d Salzverlust	T88.5	Sonst Komplikationen infolge Anästhesie
T67.5	Hitzeerschöpfung, nnbez	T88.6	Anaph Schock, unerw NW indik-ger AM/Drog b ordn Verabr
T67.6	Passagere Hitzeermüdung	T88.7	Nnbez unerwünschte Nebenwirkung Arzneimittel od Droge
T67.7	Hitzeödem	T88.8	So nbez Komplik b chirurg Eingriff u med Behandlung, aonkl
T67.8	Sonstige Schäden d Hitze u Sonnenlicht	T88.9	Komplik b chirurg Eingriff u med Behandlung, nnbez
T67.9	Schaden d Hitze u Sonnenlicht, nnbez	T89.00	Komplikationen offene Wunde, nnbez
T68	Hypothermie	T89.01	Komplikationen offene Wunde, FK (m/oh Infektion)
T69.0	Kälte-Nässe-Schaden Hände od Füße	T89.02	Komplikationen offene Wunde, Infektion
T69.1	Frostbeulen	T89.03	Komplikationen offene Wunde, sonst
T69.8	Sonstige nbez Schäden d niedrige Temperatur	T90.4	Folgen Verletzung Auge u Orbita
T69.9	Schaden d niedrige Temperatur, nnbez	T90.8	Folgen sonst nbez Verletzungen Kopf
T70.2	Sonstige u nnbez Schäden d große Höhe	T90.9	Folgen nnbez Verletzung Kopf
T70.3	Caissonkrankheit [Dekompressionskrankheit]	T91.4	Folgen Verletzung intrathorakale Organe
T70.4	Schäden d Hochdruckflüssigkeiten	T91.8	Folgen sonst nbez Verletzung Hals u Rumpf
T70.8	Sonstige Schäden d Luft- u Wasserdruck	T91.9	Folgen nnbez Verletzung Hals u Rumpf
T70.9	Schaden d Luft- u Wasserdruck, nnbez	T92.9	Folgen nnbez Verletzung obere Extremität
T71	Erstickung	T93.9	Folgen einer nnbez Verletzung untere Extremität
T73.0	Schäden d Hunger	T94.1	Folgen Verletzungen nnbez Körperregionen

T96	Folgen Vergiftung d AM/Drogen/biolog aktive Subst	T98.3	Folgen Komplik b chir Eingriffen u med Behandl, ankl
T97	Folgen tox Wirkungen von vorwieg nicht med verwend Subst	Z04.1	Untersuchung u Beobachtung nach Transportmittelunfall
T98.0	Folgen Auswirkungen FK in natürlichen Körperöffnungen	Z04.2	Untersuchung u Beobachtung nach Arbeitsunfall
T98.1	Folgen sonst u nnbez Schäden d äussere Ursachen	Z04.3	Untersuchung u Beobachtung nach and Unfall
T98.2	Folgen bestimmter Frühkomplikationen Trauma	Z04.5	Untersuchung u Beobachtung nach d Person zugefügt Verletz

ADRG X01

Rekonstruktive Operation bei Verletzungen

Mindestens eine Prozedur in Tabelle X01-2

DRG X01A

Rekonstruktive Operation bei Verletzungen mit komplizierenden Prozeduren, Eingriff an mehreren Lokalisationen, freier Lappenplastik mit mikrovaskulärer Anastomosierung oder komplizierender Diagnose oder komplexer Prozedur, mit äusserst schweren CC

Komplizierende Prozeduren oder Eingriff an mehreren Lokalisationen oder Prozedur in Tabelle X01-3 oder PCCL > 3 und (Nebendiagnose in Tabelle X01-1 oder Komplexe OR-Prozeduren oder mindestens eine Prozedur in Tabelle X01-4)

DRG X01B

Rekonstruktive Operation bei Verletzungen ohne komplizierende Prozeduren, ohne Eingriff an mehreren Lokalisationen, ohne freie Lappenplastik mit mikrovaskulärer Anastomosierung, mit komplizierender Diagnose, komplexer Prozedur oder äusserst schweren CC

PCCL > 3 oder Nebendiagnose in Tabelle X01-1 oder Komplexe OR-Prozeduren oder mindestens eine Prozedur in Tabelle X01-4

DRG X01C

Rekonstruktive Operation bei Verletzungen ohne komplizierende Prozeduren, ohne Eingriff an mehreren Lokalisationen, ohne freie Lappenplastik mit mikrovaskulärer Anastomosierung, ohne komplizierende Diagnose, ohne komplexe Prozedur, ohne äusserst schw. CC

Nebendiagnose X01-1

S01.83	Off Wunde (jeder Teil Kopf) m Verbind zu intrakran Verletz	S41.89	Weichteilschaden III. Gr b off Fraktur od Lux Oberarm
S01.86	Weichteilschaden III. Gr b geschl Fraktur od Lux Kopf	S51.86	Weichteilschaden III. Gr b geschl Fraktur od Lux Unterarm
S01.88	Weichteilschaden II. Gr b off Fraktur od Lux Kopf	S51.88	Weichteilschaden II. Gr b off Fraktur od Lux Unterarm
S01.89	Weichteilschaden III. Gr b off Fraktur od Lux Kopf	S51.89	Weichteilschaden III. Gr b off Fraktur od Lux Unterarmes
S11.86	Weichteilschaden III. Gr b geschl Fraktur od Lux d Hals	S61.86	Weichteilschaden III. Gr b geschl Fx od Lux Handgel u Hand
S11.88	Weichteilschaden II. Gr b off Fraktur od Lux Hals	S61.88	Weichteilschaden II. Gr b off Fraktur od Lux Handgel u Hand
S11.89	Weichteilschaden III. Gr b off Fraktur od Lux Hals	S61.89	Weichteilschaden III. Gr b off Fraktur od Lux Handgel u Hand
S21.83	Off Wunde (jed Teil Thorax) m Verbind zu intrathor Verletz	S71.86	Weichteilschaden III. Gr b geschl Fraktur od Lux Hüfte u Obersch
S21.86	Weichteilschaden III. Gr b geschl Fraktur od Lux Thorax	S71.88	Weichteilschaden II. Gr b off Fraktur od Lux Hüfte u Obersch
S21.88	Weichteilschaden II. Gr b off Fraktur od Lux Thorax	S71.89	Weichteilschaden III. Gr b off Fraktur od Lux Hüfte u Obersch
S21.89	Weichteilschaden III. Gr b of Fraktur od Lux Thorax	S81.86	Weichteilschaden III. Gr b geschl Fx od Lux Unterschenkel
S31.83	Off Wunde (jd T Abd LumbGeg Beck) m Verb intraabd Verl	S81.88	Weichteilschaden II. Gr b off Fraktur od Lux Unterschenkels
S31.86	Weichteilschaden III. Gr b geschl Fraktur od Lux LWS u Be	S81.89	Weichteilschaden III. Gr b off Fraktur od Lux Unterschenkel
S31.88	Weichteilschaden II. Gr b off Fraktur od Lux LWS u Be	S91.86	Weichteilschaden III. Gr b geschl Fraktur od Luxation Fuß
S31.89	Weichteilschaden III. Gr b off Fraktur od Lux LWS u Be	S91.88	Weichteilschaden II. Gr b off Fraktur od Luxation Fuß
S41.86	Weichteilschaden III. Gr b geschl Fraktur od Lux Oberarm	S91.89	Weichteilschaden III. Gr b off Fraktur od Luxation Fuß
S41.88	Weichteilschaden II. Gr b off Fraktur od Lux Oberarm		

Prozedur X01-2

04.76↔	Plast Reko alte traumat Verletz an kran u periphNn	04.79.25↔	Tx u Trnsp v Nn d Rmpfs u d unt Extrm m intrfsz Nht
04.79.00↔	Sonstige Neuroplastik, n.n.bez.	04.79.29↔	Transplantation und Transp e sonst Nn m interfsz Nht
04.79.10↔	Transplantation und Transp e extrk Hirner m epin Nht	04.79.99↔	Sonstige Neuroplastik, sonstige
04.79.11↔	Transplantation und Transp d Plexus brachia m epin Nht	08.89.00↔	Sonstige plastische Rekonstruktion des Augenlids, n.n.bez.
04.79.12↔	Transplantation und Transp von Nn d Schult m epin Nht	08.89.10↔	Plast Reko d Lids, medialer o lateraler Lidwinkel
04.79.13↔	Tx und Transp e Nn d Armes und d Hand m epin Nht	08.89.11↔	Plastische Rekonstruktion d Augenlids d Hebung d Augbr
04.79.14↔	Tx u Transp von Nn d Rumpfes u d unt Extrem m epin Nht	08.89.12↔	Plast Reko d Lids d Entf e Fettgewebeprolapses d Orb
04.79.19↔	Transplantation und Transp e sonst Nervens m epin Nht	08.89.13↔	Plast Reko d Lids d Oberflächenbehandlung m Laser
04.79.20↔	Transplantation und Transposition e Nn m interfsz Nht	08.89.14↔	Plast Reko d Lids d sonstige Oberlidverlängerung
04.79.21↔	Tx und Transp e extrk Hirner m interfsz Nht	08.89.15↔	Plastische Rekonstruktion d Lids d Unterlidverlängerung
04.79.22↔	Tx und Transp d Plexus brachia m interfsz Nht	08.89.99↔	Sonstige plastische Rekonstruktion des Augenlids, sonstige
04.79.23↔	Tx und Transp von Nn d Schult m interfsz Nht	27.56.00↔	Sonstiges Hauttransplantat an Lippe und Mund, n.n.bez.
04.79.24↔	Tx und Transp e Nn d Armes und d Hand m interfsz Nht	27.56.10↔	Kleinfächiges Spalthauttransplantat an Lippe und Mund

27.56.20↔	Großflächiges Spalthauttransplantat an Lippe und Mund	78.09.98↔	S Kncht a ad nbz Kn,aus Gschk (zB Atg Spng,ksp Span,n Gfgst Tx)
27.56.30↔	Kleinflächige heterologe Hauttransplantation an die Lippe	78.09.99↔	Knochtx an And näher bez Knoch, auss Gschk, sonstige
27.56.40↔	Grossflächig heterologe Hauttransplantation an die Lippe	82.82↔	Plastische Rekonstruktion einer Spalthand
27.56.50↔	Kleinflächig homologe Hauttransplantation an die Lippe	82.89.00↔	Sonstige plastische Operationen an der Hand, n.n.bez.
27.56.60↔	Grossflächig homologe Hauttransplantation an die Lippe	82.89.10↔	So Plast Op an d Hand, Sehnenscheidenplastik an d Hand
27.56.99↔	Sonstiges Hauttransplantat an Lippe und Mund, sonstige	82.89.11↔	S Plast Op an d Hnd, Knöchrm Rf v Bändr d Hnd, Hndwr u Mithnd
27.57.00↔	Anbr e gestielt oder fr Lp an Lip und Mund, n.n.bez.	82.89.12↔	S Plast Op an d Hnd, Knöchrm Rf v Bändr d Hnd, S Bändr d Hnd
27.57.10↔	Anbr e fr mikrovaskanast Transplantats an Lip und Mund	82.89.13↔	S Plast Op an Hnd,Glübrgreifnd Weichteildstrktion b kng Anm Hnd
27.57.11↔	Anbringen eines gestielten Fernlappens an Lippe und Mund	82.89.14↔	So Plast Op an d Hand, Radialisation b kong Anom d Hand
27.57.99↔	Anbr e gestielt oder fr Lp an Lip und Mund, sonstige	82.89.15↔	S Plast Op an d Hnd,Rs v Schnürmggn m plstschr Rk b kng Anm d Hnd
78.00↔	Knochen transplantation, ohne Angabe der Lokalisation	82.89.16↔	So Plast Op an d Hand, Transfer e Zehe als Fingersersatz
78.02.00↔	Knochen transplantation am Humerus, n.n.bez.	82.89.99↔	Sonstige plastische Operationen an der Hand, sonstige
78.02.10↔	Knochtx a Hum, Gefgestielt mit mikrovaskulärer Anast	83.82.00↔	Muskel- oder Faszientransplantation, n.n.bez.
78.02.11↔	Knochtx a Hum, Gefgestielt ohne mikrovaskuläre Anast	83.82.10↔	Muskel oder Fasztx, Fasztx, Kopf und Hals
78.02.12↔	Knochen transplantation am Humerus, allogene	83.82.11↔	Muskel oder Fasztx, Fasztx, Schulter und Axilla
78.02.13↔	Knorpel-Knochen transplantation am Humerus	83.82.12↔	Muskel oder Fasztx, Fasztx, Oberarm und Ellb
78.02.14↔	S Knchtx a Hm (z.B. Atg Spng, krtksp Spn, N Gfgstiels Tx)	83.82.13↔	Muskel oder Fasztx, Fasztx, Unterarm
78.02.99↔	Knochen transplantation am Humerus, sonstige	83.82.14↔	Muskel oder Fasztx, Fasztx, Bruw, Bauch und Rücken
78.03.00↔	Knochen transplantation an Radius und Ulna, n.n.bez.	83.82.15↔	M oder Fasztx, Fasztx, Leist und Genreg und Gesäss
78.03.10↔	Knochtx an Rad und Ulna, Gefgestielt m mikrovask Anast	83.82.16↔	Muskel oder Fasztx, Fasztx, Untere Extrem
78.03.11↔	Knochtx an Rad und Ulna, Gefgestielt oh mikrovask Anast	83.82.19↔	Muskel oder Fasztx, Fasztx, And Lokalisation
78.03.12↔	Knochen transplantation an Radius und Ulna, allogene	83.82.20↔	M o Fasztx, Tx e lok M o Faszlap, Kopf und Ha
78.03.13↔	Knorpel-Knochen transplantation an Radius und Ulna	83.82.21↔	M o Fasztx, Tx e lok M o Faszlap, Schult und Axilla
78.03.19↔	S Knchtx an Rd&Uln(zB Atg Spng,krtksp Spn,N Gfgstiels Tx)	83.82.22↔	M o Fasztx, Tx e lok M o Faszlap, Oba und Ellb
78.03.99↔	Knochen transplantation an Radius und Ulna, sonstige	83.82.23↔	M o Fasztx, Tx e lok M o Faszlap, Unterarm
78.04.00↔	Knochen transplantation an Karpalia und Metakarpalia, n.n.bez.	83.82.24↔	M o Fasztx, Tx e lok M o Faszlap, Bruw, Bauch u Rücken
78.04.10↔	Knchtx an Krpl u Mtkrpl, Gfgstielt m mkrvsk Anst	83.82.25↔	M o Fsztx, Tx e lk M o Fszlpl, Leist u Gnrg u Gsäss
78.04.11↔	Knchtntsp an Krpl u Mtkrpl, Gfgstielt oh mkrvsk Anst	83.82.26↔	M o Fasztx, Tx e lok M o Faszlap, Untere Extrem
78.04.12↔	Knochen transplantation an Karpalia und Metakarpalia, allogene	83.82.29↔	M o Fasztx, Tx e lok M o Faszlap, And Lok
78.04.13↔	Knorpel-Knochen transplantation an Karpalia und Metakarpalia	83.82.30↔	M o Fasztx, Tx e osteom o osteofasz Lp, Kopf und Ha
78.04.19↔	Knchtx an Krpl/Mtkrpl (Atg Spng, krtksp Spn, N Gfgstiels Tx)	83.82.31↔	M o Fasztx, Tx e osteom o osteofasz Lp, Schult u Axilla
78.04.99↔	Knochen transplantation an Karpalia und Metakarpalia, sonstige	83.82.32↔	M o Fasztx, Tx e osteom o osteofasz Lp, Oba und Ellb
78.05.00↔	Knochen transplantation am Femur, n.n.bez.	83.82.33↔	M o Fasztx, Tx e osteom o osteofasz Lp, Unterarm
78.05.10↔	Knochtx a Fem, Gefgestielt mit mikrovaskulärer Anast	83.82.34↔	M o Fsztx, Tx e osteom o osteofsz Lp, Brw, Bauch u Rückn
78.05.11↔	Knochtx a Fem, Gefgestielt, ohne mikrovaskuläre Anast	83.82.35↔	M o Fsztx, Tx e osteom o osteofsz Lp, Leist u Gnrg u Gsäss
78.05.12↔	Knochen transplantation am Femur, allogene	83.82.36↔	M o Fasztx, Tx e osteom o osteofasz Lp, Untere Extrem
78.05.13↔	Knorpel-Knochen transplantation am Femur	83.82.39↔	M o Fasztx, Tx e osteom o osteofasz Lp, And Lok
78.05.19↔	S Knchtx a Fm (z.B. Atg Spng, krtksp Spn, N Gfgstiels Tx)	83.82.40↔	M o Fsztx, Tx e snst Lppntx m mkrvsk Anst aus M o Fsz, Kpf u H
78.05.99↔	Knochen transplantation am Femur, sonstige	83.82.41↔	M o Fsztx,Tx e snst Lppntx m mkrvsk Anst aus M o Fsz,Schl&Axll
78.07.00↔	Knochen transplantation an Tibia und Fibula, n.n.bez.	83.82.42↔	M o Fsztx, Tx e snst Lppntx m mkrvsk Anst aus M o Fsz, Ob u Ellb
78.07.10↔	Knochtx an d Tibia, Gefgestielt m mikrovaskulärer Anast	83.82.43↔	M o Fsztx, Tx e snst Lppntx m mkrvsk Anst aus M o Fsz, Unt
78.07.11↔	Knochtx an d Tibia, Gefgestielt ohne mikrovask Anast	83.82.44↔	Musk/Fasztx, Tx Lppntx mkrvsk Anst aus M/Fsz, Brw/Bauch/Rückn
78.07.12↔	Knochen transplantation an der Tibia, allogene	83.82.45↔	M/Fsztx, Txsnst Lppntxmkrvsk Anst aus M/Fsz, Leist/Gnrg/Gsäß
78.07.13↔	Knorpel-Knochen transplantation an der Tibia	83.82.46↔	M o Fsztx, Tx e snst Lppntx m mkrvsk Anst aus M o Fsz, Unt Extrm
78.07.19↔	S Knchtx an d Tb (z.B. Atg Spng, krtksp Spn, N Gfgstiels Tx)	83.82.47↔	M o Fsztx, Tx e snst Lppntx m mkrvsk Anst aus M o Fsz, And Lk
78.07.20↔	Knochtx an d Fib, Gefgestielt mit mikrovaskulärer Anast	83.82.99↔	Muskel- oder Faszientransplantation, sonstige
78.07.21↔	Knochtx an d Fib, Gefgestielt ohne mikrovaskuläre Anast	84.21↔	Daumen-Replantation
78.07.22↔	Knochen transplantation an der Fibula, allogene	84.22↔	Finger-Replantation (ausser Daumen)
78.07.23↔	Knorpel-Knochen transplantation an der Fibula	84.23.00↔	Replantation von Vorderarm, Handgelenk oder Hand, n.n.bez.
78.07.29↔	S Knchtx an d Fb (z.B. Atg Spng, krtksp Spn, N Gfgstiels Tx)	84.23.10↔	Repl von Vorderarm, Hdgel o Hand, Repl von Vorderarm
78.07.99↔	Knochen transplantation an Tibia und Fibula, sonstige	84.23.11↔	Repl von Vorderarm, Hdgel o Hand, Repl von Hdgel o Hand
78.09.00↔	Knochtx an And näher bez Knoch, auss Gschk, n.n.bez.	84.23.99↔	Replantation von Vorderarm, Handgelenk oder Hand, sonstige
78.09.10↔	Knochtx an Phal d Hand, Gefgestielt m mikrovask Anast	84.24↔	Oberarm-Replantation
78.09.11↔	Knochtx an Phal d Hand, Gefgestielt oh mikrovask Anast	84.25↔	Zehen-Replantation
78.09.12↔	Knochen transplantation an Phalangen der Hand, allogene	84.26↔	Fuss-Replantation
78.09.19↔	S Knchtx an Phl Hnd(zB Atg Spng,krtksp Spn,N Gfgstiels Tx)	84.27.00↔	Replantation von Unterschenkel oder Sprunggelenk, n.n.bez.
78.09.30↔	Knochtx a Be, Gefgestielt mit mikrovaskulärer Anast	84.27.10↔	Repl von Us o Sg, Repl vom Us i Kniebereich
78.09.31↔	Knochtx a Be, Gefgestielt ohne mikrovaskuläre Anast	84.27.99↔	Replantation von Unterschenkel oder Sprunggelenk, sonstige
78.09.32↔	Knochen transplantation am Becken, allogene	84.28↔	Oberschenkel-Replantation
78.09.33↔	Knorpel-Knochen transplantation am Becken	84.29.00↔	Sonstige Replantation, n.n.bez.
78.09.39↔	S Knchtx a B (z.B. Atg Spng, krtksp Spn, N Gfgstiels Tx)	84.29.10↔	Sonstige Replantation, Obere Extremität
78.09.40↔	Knochtx an Phal d Fußes, Gefgestielt m mikrovask Anast	84.29.20↔	Sonstige Replantation, Untere Extremität
78.09.41↔	Knochtx an Phal d Fußes, Gefgestielt oh mikrovask Anast	84.29.99↔	Sonstige Replantation, sonstige
78.09.42↔	Knorpel-Knochen transplantation an Phalangen des Fußes		
78.09.49↔	S Knchtx an Phl Fßs(zB Atg Spng,krtksp Spn,N Gfgstiels Tx)		
78.09.90↔	Knchtx an And näh bz Knch, auss Gschk, Gfgstielt m mkrvsk Anst		
78.09.91↔	Knchtx an And näh bz Knch, auss Gschk, Gfgstielt oh mkrvsk Anst		
78.09.92↔	Knochtx an And näher bez Knoch, auss Gschk, allog		

86.60↔	Freies Hauttransplantat, n.n.bez.	86.66.27↔	Groß homologe Hauttransplantation an d untere Extrem
86.61.00↔	Vollhauttransplantat an die Hand, n.n.bez.	86.66.29↔	Großflächige homologe Hauttransplantation an andere Lokalisation
86.61.10↔	Kleinflächiges Vollhauttransplantat an die Hand	86.66.99↔	Homologe Hauttransplantation, sonstige
86.61.20↔	Großflächiges Vollhauttransplantat an die Hand	86.67.00↔	Haut-Regenerationsgraft, n.n.bez.
86.61.99↔	Vollhauttransplantat an die Hand, sonstige	86.67.10↔	Kleinflächiges temporäres Haut-Regenerationsgraft an den Kopf
86.62.00↔	Sonstiges Hauttransplantat an die Hand, n.n.bez.	86.67.11↔	Kleinflächiges temporäres Haut-Regenerationsgraft an den Hals
86.62.10↔	Kleinflächiges Spalthauttransplantat an die Hand	86.67.12↔	Kleinfl temporäres HautRegenergraft an Schult und Oba
86.62.20↔	Großflächiges Spalthauttransplantat an die Hand	86.67.13↔	Kleinfl temporäres HautRegenergraft an D Unterarm
86.62.99↔	Sonstiges Hauttransplantat an die Hand, sonstiges	86.67.14↔	Kleinflächiges temporäres Haut-Regenerationsgraft an die Hand
86.63.00↔	Vollhauttransplantat an andere Lokalisationen, n.n.bez.	86.67.15↔	Kleinfl temporäres HautRegenergraft an Bruw und Rücken
86.63.10↔	Kleinfl VollhautTx an D Kopf (auss Lip und Mund)	86.67.16↔	Kleinfl temporäres HautRegenergraft an d Bauchreg
86.63.11↔	Kleinflächiges Vollhauttransplantat an den Hals	86.67.17↔	Kleinfl temporäres HautRegenergraft an d untere Extrem
86.63.12↔	Kleinflächiges Vollhauttransplantat an Schulter und Oberarm	86.67.19↔	Kleinfl temporäres HautRegenerationsgraft an And Lok
86.63.13↔	Kleinflächiges Vollhauttransplantat an den Unterarm	86.67.20↔	Großflächiges temporäres Haut-Regenerationsgraft an den Kopf
86.63.15↔	Kleinfl Vollhauttransplantat an Bruw, Bauch und Rücken	86.67.21↔	Großflächiges temporäres Haut-Regenerationsgraft an den Hals
86.63.16↔	Kleinfl Vollhauttransplantat an d Leisten und Genreg	86.67.22↔	Groß temporäres HautRegenergraft an Schulter und Oba
86.63.17↔	Kleinflächiges Vollhauttransplantat an das Gesäß	86.67.23↔	Großflächiges temporäres Haut-Regenerationsgraft an den Unterarm
86.63.18↔	Kleinfl Vollhauttransplantat an Os und Unterschenkel	86.67.24↔	Großflächiges temporäres Haut-Regenerationsgraft an die Hand
86.63.19↔	Kleinflächiges Vollhauttransplantat an andere Lokalisation	86.67.25↔	Groß temporäres HautRegenergraft an Bruw und Rücken
86.63.1a↔	Kleinflächiges Vollhauttransplantat an den Fuß	86.67.26↔	Groß temporäres HautRegenerationsgraft an d Bauchreg
86.63.20↔	Groß VollhautTx an D Kopf (auss Lip und Mund)	86.67.27↔	Groß temporäres HautRegenergraft an d untere Extrem
86.63.21↔	Großflächiges Vollhauttransplantat an den Hals	86.67.29↔	Groß temporäres HautRegenerationsgraft an And Lok
86.63.22↔	Großflächiges Vollhauttransplantat an Schulter und Oberarm	86.67.30↔	Permanenter Hautersatz durch Epidermisersatzmaterial
86.63.23↔	Großflächiges Vollhauttransplantat an den Unterarm	86.67.31↔	Permanenter Hautersatz durch Dermisersatzmaterial
86.63.25↔	Groß Vollhauttransplantat an Bruw, Bauch und Rücken	86.67.99↔	Haut-Regenerationsgraft, sonstige
86.63.26↔	Groß Vollhauttransplantat an d Leisten und Genreg	86.70↔	Gestielte oder freie Lappen, n.n.bez.
86.63.27↔	Großflächiges Vollhauttransplantat an das Gesäß	86.72↔	Verschiebung eines gestielten Lappens
86.63.28↔	Groß Vollhauttransplantat an Os und Unterschenkel	86.73.00↔	Anbr von gestieltem oder fr Lappen an d Hand, n.n.bez.
86.63.29↔	Großflächiges Vollhauttransplantat an andere Lokalisation	86.73.10↔	Kleinflächige Dehnungsplastik an die Hand
86.63.2a↔	Großflächiges Vollhauttransplantat an den Fuß	86.73.11↔	Kleinflächige Verschiebe-Rotationsplastik an die Hand
86.63.99↔	Vollhauttransplantat an andere Lokalisation, sonstige	86.73.12↔	Kleinflächige Transpositionsplastik an die Hand
86.65.00↔	Heterologe Hauttransplantation, n.n.bez.	86.73.13↔	Kleinflächige Insellappenplastik an die Hand
86.65.10↔	Kleinflächige heterologe Hauttransplantation an den Kopf	86.73.14↔	Kleinflächige Z-Plastik an die Hand
86.65.11↔	Kleinflächige heterologe Hauttransplantation an den Hals	86.73.20↔	Großflächige Dehnungsplastik an die Hand
86.65.12↔	Kleinflächige heterol Hauttx an Schulter und Oberarm	86.73.21↔	Großflächige Verschiebe-Rotationsplastik an die Hand
86.65.13↔	Kleinflächige heterologe Hauttransplantation an den Unterarm	86.73.22↔	Großflächige Transpositionsplastik an die Hand
86.65.14↔	Kleinflächige heterologe Hauttransplantation an die Hand	86.73.23↔	Großflächige Insellappenplastik an die Hand
86.65.15↔	Kleinflächige heterologe Hauttx an Bruw und Rücken	86.73.24↔	Großflächige Z-Plastik an die Hand
86.65.16↔	Kleinflächige heterologe Hauttransplantation an die Bauchregion	86.73.29↔	Sonstige lokale Lappenplastik an die Hand
86.65.17↔	Kleinflächige heterologe Hauttx an d untere Extrem	86.73.30↔	Anbr von fr Lappen mit mikrovasculärer Anast an d Hand
86.65.19↔	Kleinflächige heterologe Hauttx an And Lokalisation	86.73.40↔	Anbr von gestielt regionalem o gestielt Fernl an d Hand
86.65.20↔	Großflächige heterologe Hauttransplantation an den Kopf	86.73.80↔	Kombinierte plastische Eingriffe an Haut und Unterhaut der Hand
86.65.21↔	Großflächige heterologe Hauttransplantation an den Hals	86.73.99↔	Anbr von gestielten oder fr Lappen an d Hand, sonstige
86.65.22↔	Groß heterologe Hauttx an Schulter und Oberarm	86.74.00↔	Anbr von gestielt oder fr Lappen an And Lok, n.n.bez.
86.65.23↔	Großflächige heterologe Hauttransplantation an den Unterarm	86.74.10↔	Kleinflächige Dehnungsplastik am Kopf (außer Lippe und Mund)
86.65.24↔	Großflächige heterologe Hauttransplantation an die Hand	86.74.11↔	Kleinflächige Dehnungsplastik am Hals
86.65.25↔	Groß heterologe Hauttransplantation an Bruw und Rücken	86.74.12↔	Kleinflächige Dehnungsplastik an Schulter und Oberarm
86.65.26↔	Großflächige heterologe Hauttransplantation an Bauchregion	86.74.13↔	Kleinflächige Dehnungsplastik am Unterarm
86.65.27↔	Groß heterologe Hauttransplantation an d untere Extrem	86.74.14↔	Kleinflächige Dehnungsplastik an Brustwand und Rücken
86.65.29↔	Groß heterologe Hauttx an And Lokalisation	86.74.15↔	Kleinflächige Dehnungsplastik an der Bauchregion
86.65.30↔	Transplantation von Schweinehaut	86.74.16↔	Kleinflächige Dehnungsplastik an der Leisten- und Genitalregion
86.65.40↔	Prm Hautrstz d zweischchtgs DrmsEpdrmsErstzmtrial	86.74.17↔	Kleinflächige Dehnungsplastik am Gesäß
86.65.99↔	Heterologe Hauttransplantation, sonstige	86.74.18↔	Kleinflächige Dehnungsplastik an Oberschenkel und Unterschenkel
86.66.00↔	Homologe Hauttransplantation, n.n.bez.	86.74.19↔	Kleinflächige Dehnungsplastik, an andere Lokalisationen
86.66.10↔	Kleinflächige homologe Hauttransplantation an den Kopf	86.74.1a↔	Kleinflächige Dehnungsplastik am Fuß
86.66.11↔	Kleinflächige homologe Hauttransplantation an den Hals	86.74.20↔	Klfl VerschiebeRotationspl a Kopf (auss Lip und Mund)
86.66.12↔	Kleinflächige homologe Hauttx an Schulter und Oberarm	86.74.21↔	Kleinflächige Verschiebe-Rotationsplastik am Hals
86.66.13↔	Kleinflächige homologe Hauttransplantation an den Unterarm	86.74.22↔	Klfl VerschiebeRotationsplastik an Schulter und Oba
86.66.14↔	Kleinflächige homologe Hauttransplantation an die Hand	86.74.23↔	Kleinflächige Verschiebe-Rotationsplastik am Unterarm
86.66.15↔	Kleinflächige homologe Hauttx an Bruw und Rücken	86.74.24↔	Kleinflächige Verschiebe-Rotationsplastik an der Hand
86.66.16↔	Kleinflächige homologe Hauttransplantation an die Bauchregion	86.74.25↔	Klfl VerschiebeRotationsplastik an Bruw und Rücken
86.66.17↔	Kleinflächige homologe Hauttx an d untere Extrem	86.74.26↔	Kleinflächige Verschiebe-Rotationsplastik an der Bauchregion
86.66.19↔	Kleinflächige homologe Hauttx an And Lokalisation	86.74.27↔	Klfl VerschiebeRotationsplastik an d Leist und Genreg
86.66.20↔	Großflächige homologe Hauttransplantation an den Kopf	86.74.28↔	Kleinflächige Verschiebe-Rotationsplastik am Gesäß
86.66.21↔	Großflächige homologe Hauttransplantation an den Hals	86.74.29↔	Klfl VerschiebeRotationsplastik, an And Lokalisationen
86.66.22↔	Groß homologe Hauttx an Schulter und Oberarm	86.74.2a↔	Klfl VerschiebeRotationspl an Os und Unterschenkel
86.66.23↔	Großflächige homologe Hauttransplantation an den Unterarm		
86.66.24↔	Großflächige homologe Hauttransplantation an die Hand		
86.66.25↔	Groß homologe Hauttransplantation an Bruw und Rücken		
86.66.26↔	Großflächige homologe Hauttransplantation an die Bauchregion		

86.74.2b↔	Kleinflächige Verschiebe-Rotationsplastik am Fuß	86.76.28↔	Groß VerschiebeRotationspl an Os und Unterschenkel
86.74.30↔	Klfl Transpositionsplastik a Kopf (auss Lippe und Mund)	86.76.29↔	Großflächige Verschiebe-Rotationsplastik an andere Lokalisation
86.74.31↔	Kleinflächige Transpositionsplastik am Hals	86.76.2a↔	Großflächige Verschiebe-Rotationsplastik am Fuß
86.74.32↔	Kleinflächige Transpositionsplastik an Schulter und Oberarm	86.76.30↔	Groß Transpositionsplastik a Kopf (auss Lip und Mund)
86.74.33↔	Kleinflächige Transpositionsplastik am Unterarm	86.76.31↔	Großflächige Transpositionsplastik am Hals
86.74.34↔	Kleinflächige Transpositionsplastik an Brustwand und Rücken	86.76.32↔	Großflächige Transpositionsplastik an Schulter und Oberarm
86.74.35↔	Kleinflächige Transpositionsplastik an der Bauchregion	86.76.33↔	Großflächige Transpositionsplastik am Unterarm
86.74.36↔	Klfl Transpositionsplastik an d Leisten und Genreg	86.76.34↔	Großflächige Transpositionsplastik an Brustwand und Rücken
86.74.37↔	Kleinflächige Transpositionsplastik am Gesäß	86.76.35↔	Großflächige Transpositionsplastik an der Bauchregion
86.74.38↔	Klfl Transpositionsplastik an Os und Unterschenkel	86.76.36↔	Groß Transpositionsplastik an d Leisten und Genreg
86.74.39↔	Kleinflächige Transpositionsplastik, an andere Lokalisationen	86.76.37↔	Großflächige Transpositionsplastik am Gesäß
86.74.3a↔	Kleinflächige Transpositionsplastik am Fuß	86.76.38↔	Groß Transpositionsplastik an Os und Unterschenkel
86.74.40↔	Kleinflächige Insellappenplastik am Kopf (außer Lippe und Mund)	86.76.39↔	Großflächige Transpositionsplastik an andere Lokalisation
86.74.41↔	Kleinflächige Insellappenplastik am Hals	86.76.3a↔	Großflächige Transpositionsplastik am Fuß
86.74.42↔	Kleinflächige Insellappenplastik an Schulter und Oberarm	86.76.40↔	Großflächige Insellappenplastik am Kopf (außer Lippe und Mund)
86.74.43↔	Kleinflächige Insellappenplastik am Unterarm	86.76.41↔	Großflächige Insellappenplastik am Hals
86.74.44↔	Kleinflächige Insellappenplastik an Brustwand und Rücken	86.76.42↔	Großflächige Insellappenplastik an Schulter und Oberarm
86.74.45↔	Kleinflächige Insellappenplastik an der Bauchregion	86.76.43↔	Großflächige Insellappenplastik am Unterarm
86.74.46↔	Kleinflächige Insellappl an d Leisten und Genreg	86.76.44↔	Großflächige Insellappenplastik an Brustwand und Rücken
86.74.47↔	Kleinflächige Insellappenplastik am Gesäß	86.76.45↔	Großflächige Insellappenplastik an der Bauchregion
86.74.48↔	Klfl Insellappl an Oberschenkel und Unterschenkel	86.76.46↔	Groß Insellappenplastik an d Leisten und Genreg
86.74.49↔	Kleinflächige Insellappenplastik, an andere Lokalisationen	86.76.47↔	Großflächige Insellappenplastik am Gesäß
86.74.4a↔	Kleinflächige Insellappenplastik am Fuß	86.76.48↔	Groß Insellappl an Oberschenkel und Unterschenkel
86.74.50↔	Kleinflächige Z-Plastik am Kopf (außer Lippe und Mund)	86.76.49↔	Großflächige Insellappenplastik, an andere Lokalisationen
86.74.51↔	Kleinflächige Z-Plastik am Hals	86.76.4a↔	Großflächige Insellappenplastik am Fuß
86.74.52↔	Kleinflächige Z-Plastik an Schulter und Oberarm	86.76.99↔	Anbr von gestielt o fr Lp an And Lok, GroFI, sonstige
86.74.53↔	Kleinflächige Z-Plastik am Unterarm	86.77.00↔	Anbringen von sonstiger lokaler Lappenplastik, n.n.bez.
86.74.54↔	Kleinflächige Z-Plastik an Brustwand und Rücken	86.77.10↔	Sonstige lokale Lappenplastik am Kopf (außer Lippe und Mund)
86.74.55↔	Kleinflächige Z-Plastik an der Bauchregion	86.77.11↔	Sonstige lokale Lappenplastik am Hals
86.74.56↔	Kleinflächige Z-Plastik an der Leisten- und Genitalregion	86.77.12↔	Sonstige lokale Lappenplastik an Schulter und Oberarm
86.74.57↔	Kleinflächige Z-Plastik am Gesäß	86.77.13↔	Sonstige lokale Lappenplastik am Unterarm
86.74.58↔	Kleinflächige Z-Plastik an Oberschenkel und Unterschenkel	86.77.14↔	Sonstige lokale Lappenplastik an Brustwand und Rücken
86.74.59↔	Kleinflächige Z-Plastik, an andere Lokalisationen	86.77.15↔	Sonstige lokale Lappenplastik an der Bauchregion
86.74.5a↔	Kleinflächige Z-Plastik am Fuß	86.77.16↔	Sonstige lokale Lappenplastik an der Leisten- und Genitalregion
86.74.99↔	Anbr von gestielt oder fr Lappen an And Lok, sonstige	86.77.17↔	Sonstige lokale Lappenplastik am Gesäß
86.75.00↔	Revision von gestieltem oder freiem Lappen, n.n.bez.	86.77.18↔	Sonstige lokale Lappenplastik an Oberschenkel und Unterschenkel
86.75.10↔	Revision von gestielt o fr Lp o fr Hautx d Kopfes	86.77.19↔	Sonstige lokale Lappenplastik, an andere Lokalisationen
86.75.11↔	Revision von gestielt o fr Lp o fr Hautx d Halses	86.77.1a↔	Sonstige lokale Lappenplastik am Fuß
86.75.12↔	Rev von gestielt o fr Lp o fr Hautx von Schult und Oba	86.77.99↔	Anbringen von sonstiger lokaler Lappenplastik, sonstige
86.75.13↔	Revision von gestielt o fr Lp o fr Hautx d Unterarmes	86.78.00↔	Sonstige Lappenplastiken, n.n.bez.
86.75.14↔	Revision von gestielt oder fr Lp oder fr Hautx d Hand	86.78.10↔	Anbr v fr Lp m mikrovask Anast a Kopf (auss Lip u Mund)
86.75.15↔	Rev von gestielt o fr Lp o fr Hautx d Bruw und Rücken	86.78.11↔	Anbr von freiem Lappen mit mikrovaskulärer Anast a Hals
86.75.16↔	Revision von gestielt o fr Lp o fr Hautx d Bauchreg	86.78.12↔	Anbr von fr Lp m mikrovask Anast an Schulter und Oba
86.75.17↔	Rev von gestielt o fr Lp o fr Hautx d unteren Extrem	86.78.13↔	Anbr von fr Lappen mit mikrovaskulärer Anast a Unterarm
86.75.19↔	Revision von gestielt oder fr Lp oder fr Hautx and Lok	86.78.14↔	Anbr von fr Lp m mikrovask Anast an Bruw und Rücken
86.75.99↔	Revision von gestieltem oder freiem Lappen, sonstige	86.78.15↔	Anbr von fr Lp mit mikrovaskulärer Anast an Bauchreg
86.76.00↔	Anbr von gestielt o fr Lp an And Lok, GroFI, n.n.bez.	86.78.16↔	Anbr von fr Lp m mikrovask Anast an d Leist und Genreg
86.76.10↔	Großflächige Dehnungsplastik am Kopf (außer Lippe und Mund)	86.78.17↔	Anbr von fr Lappen mit mikrovaskulärer Anast a Gesäß
86.76.11↔	Großflächige Dehnungsplastik am Hals	86.78.18↔	Anbr von fr Lp m mikrovask Anast an d unteren Extrem
86.76.12↔	Großflächige Dehnungsplastik an Schulter und Oberarm	86.78.19↔	Anbr von fr Lappen mit mikrovaskulärer Anast an And Lok
86.76.13↔	Großflächige Dehnungsplastik am Unterarm	86.78.20↔	Anbr v gstielt rg Lp o gstielt Fmrl a Kpf (auss Lp u Mnd)
86.76.14↔	Großflächige Dehnungsplastik an Brustwand und Rücken	86.78.21↔	Anbr von gestielt regionalem Lp o gestielt Fernl a Ha
86.76.15↔	Großflächige Dehnungsplastik an der Bauchregion	86.78.22↔	Anbr v gestielt reg Lp o gestielt Fernl an Schult u Oba
86.76.16↔	Großflächige Dehnungsplastik an der Leisten- und Genitalregion	86.78.23↔	Anbr von gestielt reg Lp o gestielt Fernl a Unterarm
86.76.17↔	Großflächige Dehnungsplastik am Gesäß	86.78.24↔	Anbr v gstielt rg Lp o gstielt Fmrl an Brw u Rücken
86.76.19↔	Großflächige Dehnungsplastik, an andere Lokalisationen	86.78.25↔	Anbr von gestielt reg Lp o gestielt Fernl an d Bauchreg
86.76.1a↔	Großflächige Dehnungsplastik an Oberschenkel und Unterschenkel	86.78.26↔	Anbr v gstielt rg Lp o gstielt Fmrl an d Leist u Gnrg
86.76.1b↔	Großflächige Dehnungsplastik am Fuß	86.78.27↔	Anbr von gestielt reg Lp o gestielt Fernl a Gesäß
86.76.20↔	Groß VerschiebeRotationspl a Kopf (auss Lip und Mund)	86.78.28↔	Anbr v gestielt reg Lp o gestielt Fernl an d unt Extrem
86.76.21↔	Großflächige Verschiebe-Rotationsplastik am Hals	86.78.29↔	Anbr von gestielt reg Lp o gestielt Fernl an And Lok
86.76.22↔	Großflächige Verschiebe-Rotationsplastik an Schulter und Oberarm	86.78.30↔	Kmb Plst Ingr an Haut u Unth d Kpfs (auss Lp u Mnd)
86.76.23↔	Großflächige Verschiebe-Rotationsplastik am Unterarm	86.78.31↔	Komb plastische Ingr an Haut und Unterhaut d Halses
86.76.24↔	Großflächige Verschiebe-Rotationsplastik an Brustwand und Rücken	86.78.32↔	Komb Plast Ingr an Haut u Unterhaut von Schult u Oba
86.76.25↔	Großflächige Verschiebe-Rotationsplastik an der Bauchregion	86.78.33↔	Komb Plast Ingr an Haut und Unterhaut d Unterarmes
86.76.26↔	Groß VerschiebeRotationspl an d Leist und Genreg	86.78.34↔	Komb Plast Ingr an Haut u Unterhaut von Bruw u Rücken
86.76.27↔	Großflächige Verschiebe-Rotationsplastik am Gesäß	86.78.35↔	Komb Plast Ingr an Haut und Unterhaut von Bauchreg
		86.78.36↔	Komb Plast Ingr an Haut u Unterhaut d Leist u Genreg

86.78.37↔	Komb plastische Eingr an Haut und Unterhaut d Gesäßes	86.88.46↔	Grofl temp Weichtd d Komb mehr Verf an d Bauchreg
86.78.38↔	Komb Plast Eingr an Haut und Unterhaut d unteren Extrem	86.88.47↔	Grofl temp Weichtd d Komb mehr Verf an d unt Extrem
86.78.39↔	Komb plastische Eingr an Haut und Unterhaut and Lok	86.88.49↔	Grofl temp Weichteildeckung d Komb mehr Verf an and Lok
86.78.40↔	Anbr v sonst gestielt o fr Lp a Kopf (auss Lip u Mund)	86.88.50↔	Anl o Wchs e Syst z Vkuumvrs, tief, an Knch u Gl d Extrim
86.78.41↔	Anbringen von sonstigem gestielten oder freien Lappen am Hals	86.88.51↔	Anl o Wchs e Syst z Vkuumvrs, tief, an Thr, Mdst u Strn
86.78.42↔	Anbr von sonstigem gestielt o fr Lp an Schulter und Oba	86.88.52↔	Anl o Wechsel e Syst zur Vakuumversiegelung, a off Abd
86.78.43↔	Anbr von sonstigem gestielten oder fr Lappen a Unterarm	86.88.53↔	Anl o Wechsel e Syst zur Vakuumversiegelung, endorektal
86.78.44↔	Anbr von sonstigem gestielt o fr Lp an Bruw und Rücken	86.88.59↔	Anl o Wchs e Syst z Vkuumvrs, an Haut u Unth o snst Lk
86.78.45↔	Anbr von sonstigem gestielt oder fr Lp an d Bauchreg	86.88.90↔	Sonstige temporäre Weichteildeckung am Kopf
86.78.46↔	Anbr von sonst gestielt o fr Lp an d Leist und Genreg	86.88.91↔	Sonstige temporäre Weichteildeckung am Hals
86.78.47↔	Anbringen von sonstigem gestielten oder freien Lappen am Gesäß	86.88.92↔	Sonstige temporäre Weichteildeckung an Schulter und Oberarm
86.78.48↔	Anbr von sonstigem gestielt o fr Lp an d unteren Extrem	86.88.93↔	Sonstige temporäre Weichteildeckung am Unterarm
86.78.49↔	Anbr von sonstigem gestielt oder fr Lappen an And Lok	86.88.94↔	Sonstige temporäre Weichteildeckung an der Hand
86.78.99↔	Sonstige Lappenplastiken, sonstige	86.88.95↔	Sonstige temporäre Weichteildeckung an Brustwand und Rücken
86.88.00↔	Sonstige (temporäre) Weichteildeckung, n.n.bez.	86.88.96↔	Sonstige temporäre Weichteildeckung an der Bauchregion
86.88.10↔	Klfl Weichteildeckung d kult Keratinozyten a Kopf	86.88.97↔	Sonstige temporäre Weichteildeckung an der unteren Extremität
86.88.11↔	Klfl Weichteildeckung d kultivierte Keratinozyten a Ha	86.88.99↔	Sonstige temporäre Weichteildeckung, sonstige
86.88.12↔	Klfl Weichtd d kult Keratinozyten an Schult u Oba	86.89.00↔	Sonstige Plast Reko an Haut und Subkutangew, n.n.bez.
86.88.13↔	Klfl Weichteildeckung d kult Keratinozyten a Unterarm	86.89.10↔	Lappenstieldurchtrennung nach Hautplastik am Kopf
86.88.14↔	Klfl Weichteildeckung d kult Keratinozyten an d Hand	86.89.11↔	Lappenstieldurchtrennung nach Hautplastik am Hals
86.88.15↔	Klfl Weichtd d kult Keratinozyten a Bruw u Rücken	86.89.12↔	Lappenstieldurchtrennung nach Hautplastik an Schulter und Axilla
86.88.16↔	Klfl Weichtd d kult Keratinozyten an d Bauchreg	86.89.13↔	Lappenstidurcht nach Hautpl an Oberarm und Ellb
86.88.17↔	Klfl Weichtd d kult Keratinozyten an d unt Extrem	86.89.14↔	Lappenstieldurchtrennung nach Hautplastik am Unterarm
86.88.19↔	Klfl Weichteildeckung d kult Keratinozyten an and Lok	86.89.15↔	Lappenstieldurchtrennung nach Hautplastik an der Hand
86.88.20↔	Klfl temp Weichteildeckung d Komb mehr Verfahren a Kopf	86.89.16↔	Lappenstidurcht nach Hautpl an Bruw, Bauch und Rücken
86.88.21↔	Klfl temp Weichteildeckung d Komb mehr Verfahren a Ha	86.89.17↔	Lappenstidurcht nach Hautpl an d Leisten und Genreg
86.88.22↔	Klfl temp Weichtd d Komb mehr Verf an Schult u Oba	86.89.18↔	Lappenstieldurchtrennung nach Hautplastik am Gesäß
86.88.23↔	Klfl temp Weichteildeckung d Komb mehr Verfahren a Unta	86.89.19↔	Lappenstidurcht nach Hautpl an and Lokalisation
86.88.24↔	Klfl temp Weichteildeckung d Komb mehr Verf an d Hand	86.89.1a↔	Lappenstidurcht nach Hautpl an Oberschenkel und Knie
86.88.25↔	Klfl temp Weichtd d Komb mehr Verf an Bruw u Rücken	86.89.1b↔	Lappenstidurcht nach Hautpl an Unterschenkel und Fuß
86.88.26↔	Klfl temp Weichtd d Komb mehr Verf an d Bauchreg	86.89.80↔	Revision einer Hautplastik am Kopf
86.88.27↔	Klfl temp Weichtd d Komb mehr Verf an d unt Extrem	86.89.84↔	Revision einer Hautplastik am Unterarm
86.88.29↔	Klfl temp Weichteildeckung d Komb mehr Verf an and Lok	86.89.85↔	Revision einer Hautplastik an der Hand
86.88.30↔	Grofl Weichtd d kult Keratinozyten an and Teil d Kopfes	86.89.87↔	Revision e Hautpl an d Leisten und Genreg und a Gesäß
86.88.31↔	Grofl Weichteildeckung d kultivierte Keratinozyten a Ha	86.89.88↔	Revision einer Hautplastik an der unteren Extremität
86.88.32↔	Grofl Weichtd d kult Keratinozyten an Schult u Oba	86.89.89↔	Revision einer Hautplastik an anderer Lokalisation
86.88.33↔	Grofl Weichteildeckung d kult Keratinozyten a Unterarm	86.89.99↔	Sonstige Plast Reko an Haut und Subkutangew, sonstige
86.88.34↔	Grofl Weichteildeckung d kult Keratinozyten an d Hand	86.93.00↔	Einsetzen eines Gewebeexpanders, n.n.bez.
86.88.35↔	Grofl Weichtd d kult Keratinozyten an Bruw u Rücken	86.93.10↔	Einsetzen eines Gewebeexpanders am Kopf
86.88.36↔	Grofl Weichtd d kult Keratinozyten an d Bauchreg	86.93.11↔	Einsetzen eines Gewebeexpanders am Hals
86.88.37↔	Grofl Weichtd d kult Keratinozyten an d unt Extrem	86.93.12↔	Einsetzen eines Gewebeexpanders an Schulter und Oberarm
86.88.39↔	Grofl Weichteildeckung d kult Keratinozyten an and Lok	86.93.13↔	Einsetzen eines Gewebeexpanders am Unterarm
86.88.40↔	Grfl tmp Weichtd d Kmb mhr Vrf an and Teil d Kpfs	86.93.14↔	Einsetzen eines Gewebeexpanders an der Hand
86.88.41↔	Grofl temp Weichteildeckung d Komb mehr Verfahren a Ha	86.93.15↔	Einsetzen eines Gewebeexpanders an Brustwand und Rücken
86.88.42↔	Grofl temp Weichtd d Komb mehr Verf an Schult u Oba	86.93.16↔	Einsetzen eines Gewebeexpanders an der Bauchregion
86.88.43↔	Grofl temp Weichteildeckung d Komb mehr Verf a Unta	86.93.18↔	Einsetzen eines Gewebeexpanders an der unteren Extremität
86.88.44↔	Grofl temp Weichteildeckung d Komb mehr Verf an d Hand	86.93.99↔	Einsetzen eines Gewebeexpanders, sonstige
86.88.45↔	Grofl temp Weichtd d Komb mehr Verf an Bruw u Rücken		

Prozedur X01-3

86.73.30↔	Anbr von fr Lappen mit mikrovaskulärer Anast an d Hand	86.78.15↔	Anbr von fr Lp mit mikrovaskulärer Anast an Bauchreg
86.78.10↔	Anbr v fr Lp m mikrovask Anast a Kopf (auss Lip u Mund)	86.78.16↔	Anbr von fr Lp m mikrovask Anast an d Leist und Genreg
86.78.11↔	Anbr von freiem Lappen mit mikrovaskulärer Anast a Hals	86.78.17↔	Anbr von fr Lappen mit mikrovaskulärer Anast a Gesäß
86.78.12↔	Anbr von fr Lp m mikrovask Anast an Schulter und Oba	86.78.18↔	Anbr von fr Lp m mikrovask Anast an d unteren Extrem
86.78.13↔	Anbr von fr Lappen mit mikrovaskulärer Anast a Unterarm	86.78.19↔	Anbr von fr Lappen mit mikrovaskulärer Anast an And Lok
86.78.14↔	Anbr von fr Lp m mikrovask Anast an Bruw und Rücken		

Prozedur X01-4

04.76↔	Plast Reko alte traumat Verletz an kran u periphNn	04.79.21↔	Tx und Transp e extrk Hirnner m interfsz Nht
04.79.00↔	Sonstige Neuroplastik, n.n.bez.	04.79.22↔	Tx und Transp d Plexus brachia m interfsz Nht
04.79.10↔	Transplantation und Transp e extrk Hirnner m epin Nht	04.79.23↔	Tx und Transp von Nn d Schult m interfsz Nht
04.79.11↔	Transplantation und Transp d Plexus brachia m epin Nht	04.79.24↔	Tx und Transp e Nn d Armes und d Hand m interfsz Nht
04.79.12↔	Transplantation und Transp von Nn d Schult m epin Nht	04.79.25↔	Tx u Trnsp v Nn d Rmpfs u d unt Extrim m intrfsz Nht
04.79.13↔	Tx und Transp e Nn d Armes und d Hand m epin Nht	04.79.29↔	Transplantation und Transp e sonst Nn m interfsz Nht
04.79.14↔	Tx u Transp von Nn d Rumpfes u d unt Extrem m epin Nht	04.79.99↔	Sonstige Neuroplastik, sonstige
04.79.19↔	Transplantation und Transp e sonst Nervens m epin Nht	27.55.00↔	Vollhauttransplantat an Lippe und Mund, n.n.bez.
04.79.20↔	Transplantation und Transposition e Nn m interfsz Nht	27.55.10↔	Kleinflächiges Vollhauttransplantat an Lippe und Mund

27.55.20↔	Großflächiges Vollhauttransplantat an Lippe und Mund	86.74.21↔	Kleinflächige Verschiebe-Rotationsplastik am Hals
27.55.99↔	Vollhauttransplantat an Lippe und Mund, sonstige	86.74.22↔	Klfl VerschiebeRotationsplastik an Schulter und Oba
27.56.00↔	Sonstiges Hauttransplantat an Lippe und Mund, n.n.bez.	86.74.23↔	Kleinflächige Verschiebe-Rotationsplastik am Unterarm
27.56.10↔	Kleinflächiges Spalthauttransplantat an Lippe und Mund	86.74.24↔	Kleinflächige Verschiebe-Rotationsplastik an der Hand
27.56.20↔	Großflächiges Spalthauttransplantat an Lippe und Mund	86.74.25↔	Klfl VerschiebeRotationsplastik an Bruw und Rücken
27.56.30↔	Kleinflächige heterologe Hauttransplantation an die Lippe	86.74.26↔	Kleinflächige Verschiebe-Rotationsplastik an der Bauchregion
27.56.40↔	Grossflächig heterologe Hauttransplantation an die Lippe	86.74.27↔	Klfl VerschiebeRotationsplastik an d Leist und Genreg
27.56.50↔	Kleinflächige homologe Hauttransplantation an die Lippe	86.74.28↔	Kleinflächige Verschiebe-Rotationsplastik am Gesäß
27.56.60↔	Grossflächig homologe Hauttransplantation an die Lippe	86.74.29↔	Klfl VerschiebeRotationsplastik, an And Lokalisationen
27.56.99↔	Sonstiges Hauttransplantat an Lippe und Mund, sonstige	86.74.2a↔	Klfl VerschiebeRotationspl an Os und Unterschenkel
27.57.00↔	Anbr e gestielt oder fr Lp an Lip und Mund, n.n.bez.	86.74.2b↔	Kleinflächige Verschiebe-Rotationsplastik am Fuß
27.57.10↔	Anbr e fr mikrovaskanast Transplantats an Lip und Mund	86.74.30↔	Klfl Transpositionsplastik a Kopf (auss Lippe und Mund)
27.57.11↔	Anbringen eines gestielten Fernlappens an Lippe und Mund	86.74.31↔	Kleinflächige Transpositionsplastik am Hals
27.57.99↔	Anbr e gestielt oder fr Lp an Lip und Mund, sonstige	86.74.32↔	Kleinflächige Transpositionsplastik an Schulter und Oberarm
86.60↔	Freies Hauttransplantat, n.n.bez.	86.74.33↔	Kleinflächige Transpositionsplastik am Unterarm
86.63.00↔	Vollhauttransplantat an andere Lokalisationen, n.n.bez.	86.74.34↔	Kleinflächige Transpositionsplastik an Brustwand und Rücken
86.63.10↔	Kleinfl VollhautTx an D Kopf (auss Lip und Mund)	86.74.35↔	Kleinflächige Transpositionsplastik an der Bauchregion
86.63.11↔	Kleinflächiges Vollhauttransplantat an den Hals	86.74.36↔	Klfl Transpositionsplastik an d Leisten und Genreg
86.63.12↔	Kleinflächiges Vollhauttransplantat an Schulter und Oberarm	86.74.37↔	Kleinflächige Transpositionsplastik am Gesäß
86.63.13↔	Kleinflächiges Vollhauttransplantat an den Unterarm	86.74.38↔	Klfl Transpositionsplastik an Os und Unterschenkel
86.63.15↔	Kleinfl Vollhauttransplantat an Bruw, Bauch und Rücken	86.74.39↔	Kleinflächige Transpositionsplastik, an andere Lokalisationen
86.63.16↔	Kleinfl Vollhauttransplantat an d Leisten und Genreg	86.74.3a↔	Kleinflächige Transpositionsplastik am Fuß
86.63.17↔	Kleinflächiges Vollhauttransplantat an das Gesäß	86.74.40↔	Kleinflächige Insellappenplastik am Kopf (außer Lippe und Mund)
86.63.18↔	Kleinfl Vollhauttransplantat an Os und Unterschenkel	86.74.41↔	Kleinflächige Insellappenplastik am Hals
86.63.19↔	Kleinflächiges Vollhauttransplantat an andere Lokalisation	86.74.42↔	Kleinflächige Insellappenplastik an Schulter und Oberarm
86.63.1a↔	Kleinflächiges Vollhauttransplantat an den Fuß	86.74.43↔	Kleinflächige Insellappenplastik am Unterarm
86.63.20↔	Grofl VollhautTx an D Kopf (auss Lip und Mund)	86.74.44↔	Kleinflächige Insellappenplastik an Brustwand und Rücken
86.63.21↔	Großflächiges Vollhauttransplantat an den Hals	86.74.45↔	Kleinflächige Insellappenplastik an der Bauchregion
86.63.22↔	Großflächiges Vollhauttransplantat an Schulter und Oberarm	86.74.46↔	Kleinflächige Insellappl an d Leisten und Genreg
86.63.23↔	Großflächiges Vollhauttransplantat an den Unterarm	86.74.47↔	Kleinflächige Insellappenplastik am Gesäß
86.63.25↔	Grofl Vollhauttransplantat an Bruw, Bauch und Rücken	86.74.48↔	Klfl Insellappl an Oberschenkel und Unterschenkel
86.63.26↔	Grofl Vollhauttransplantat an d Leisten und Genreg	86.74.49↔	Kleinflächige Insellappenplastik, an andere Lokalisationen
86.63.27↔	Großflächiges Vollhauttransplantat an das Gesäß	86.74.4a↔	Kleinflächige Insellappenplastik am Fuß
86.63.28↔	Grofl Vollhauttransplantat an Os und Unterschenkel	86.74.5a↔	Kleinflächige Z-Plastik am Kopf (außer Lippe und Mund)
86.63.29↔	Großflächiges Vollhauttransplantat an andere Lokalisation	86.74.51↔	Kleinflächige Z-Plastik am Hals
86.63.2a↔	Großflächiges Vollhauttransplantat an den Fuß	86.74.52↔	Kleinflächige Z-Plastik an Schulter und Oberarm
86.63.99↔	Vollhauttransplantat an andere Lokalisation, sonstige	86.74.53↔	Kleinflächige Z-Plastik am Unterarm
86.70↔	Gestielte oder freie Lappen, n.n.bez.	86.74.54↔	Kleinflächige Z-Plastik an Brustwand und Rücken
86.72↔	Verschiebung eines gestielten Lappens	86.74.55↔	Kleinflächige Z-Plastik an der Bauchregion
86.73.00↔	Anbr von gestieltem oder fr Lappen an d Hand, n.n.bez.	86.74.56↔	Kleinflächige Z-Plastik an der Leisten- und Genitalregion
86.73.10↔	Kleinflächige Dehnungsplastik an die Hand	86.74.57↔	Kleinflächige Z-Plastik am Gesäß
86.73.11↔	Kleinflächige Verschiebe-Rotationsplastik an die Hand	86.74.58↔	Kleinflächige Z-Plastik an Oberschenkel und Unterschenkel
86.73.12↔	Kleinflächige Transpositionsplastik an die Hand	86.74.59↔	Kleinflächige Z-Plastik, an andere Lokalisationen
86.73.13↔	Kleinflächige Insellappenplastik an die Hand	86.74.5a↔	Kleinflächige Z-Plastik am Fuß
86.73.14↔	Kleinflächige Z-Plastik an die Hand	86.74.99↔	Anbr von gestielt oder fr Lappen an And Lok, sonstige
86.73.20↔	Großflächige Dehnungsplastik an die Hand	86.75.00↔	Revision von gestieltem oder freiem Lappen, n.n.bez.
86.73.21↔	Großflächige Verschiebe-Rotationsplastik an die Hand	86.75.10↔	Revision von gestielt o fr Lp o fr Hauttx d Kopfes
86.73.22↔	Großflächige Transpositionsplastik an die Hand	86.75.11↔	Revision von gestielt o fr Lp o fr Hauttx d Halses
86.73.23↔	Großflächige Insellappenplastik an die Hand	86.75.12↔	Rev von gestielt o fr Lp o fr Hauttx von Schult und Oba
86.73.24↔	Großflächige Z-Plastik an die Hand	86.75.13↔	Revision von gestielt o fr Lp o fr Hauttx d Unterarmes
86.73.29↔	Sonstige lokale Lappenplastik an die Hand	86.75.14↔	Revision von gestielt oder fr Lp oder fr Hauttx d Hand
86.73.30↔	Anbr von fr Lappen mit mikrovaskulärer Anast an d Hand	86.75.15↔	Rev von gestielt o fr Lp o fr Hauttx d Bruw und Rücken
86.73.40↔	Anbr von gestielt regionalem o gestielt Fernl an d Hand	86.75.16↔	Revision von gestielt o fr Lp o fr Hauttx d Bauchreg
86.73.80↔	Kombinierte plastische Eingriffe an Haut und Unterhaut der Hand	86.75.17↔	Rev von gestielt o fr Lp o fr Hauttx d unteren Extrem
86.73.99↔	Anbr von gestielten oder fr Lappen an d Hand, sonstige	86.75.19↔	Revision von gestielt oder fr Lp oder fr Hauttx and Lok
86.74.00↔	Anbr von gestielt oder fr Lappen an And Lok, n.n.bez.	86.75.99↔	Revision von gestieltem oder freiem Lappen, sonstige
86.74.10↔	Kleinflächige Dehnungsplastik am Kopf (außer Lippe und Mund)	86.76.00↔	Anbr von gestielt o fr Lp an And Lok, Grofl, n.n.bez.
86.74.11↔	Kleinflächige Dehnungsplastik am Hals	86.76.10↔	Großflächige Dehnungsplastik am Kopf (außer Lippe und Mund)
86.74.12↔	Kleinflächige Dehnungsplastik an Schulter und Oberarm	86.76.11↔	Großflächige Dehnungsplastik am Hals
86.74.13↔	Kleinflächige Dehnungsplastik am Unterarm	86.76.12↔	Großflächige Dehnungsplastik an Schulter und Oberarm
86.74.14↔	Kleinflächige Dehnungsplastik an Brustwand und Rücken	86.76.13↔	Großflächige Dehnungsplastik am Unterarm
86.74.15↔	Kleinflächige Dehnungsplastik an der Bauchregion	86.76.14↔	Großflächige Dehnungsplastik an Brustwand und Rücken
86.74.16↔	Kleinflächige Dehnungsplastik an der Leisten- und Genitalregion	86.76.15↔	Großflächige Dehnungsplastik an der Bauchregion
86.74.17↔	Kleinflächige Dehnungsplastik am Gesäß	86.76.16↔	Großflächige Dehnungsplastik an der Leisten- und Genitalregion
86.74.18↔	Kleinflächige Dehnungsplastik an Oberschenkel und Unterschenkel	86.76.17↔	Großflächige Dehnungsplastik am Gesäß
86.74.19↔	Kleinflächige Dehnungsplastik, an andere Lokalisationen	86.76.19↔	Großflächige Dehnungsplastik, an andere Lokalisationen
86.74.1a↔	Kleinflächige Dehnungsplastik am Fuß	86.76.1a↔	Großflächige Dehnungsplastik an Oberschenkel und Unterschenkel
86.74.20↔	Klfl VerschiebeRotationspl a Kopf (auss Lip und Mund)	86.76.1b↔	Großflächige Dehnungsplastik am Fuß

- 86.76.20↔ Groß VerschiebeRotationspl a Kopf (auss Lip und Mund)
- 86.76.21↔ Großflächige Verschiebe-Rotationsplastik am Hals
- 86.76.22↔ Großflächige Verschiebe-Rotationsplastik an Schulter und Oberarm
- 86.76.23↔ Großflächige Verschiebe-Rotationsplastik am Unterarm
- 86.76.24↔ Großflächige Verschiebe-Rotationsplastik an Brustwand und Rücken
- 86.76.25↔ Großflächige Verschiebe-Rotationsplastik an der Bauchregion
- 86.76.26↔ Groß VerschiebeRotationspl an d Leist und Genreg
- 86.76.27↔ Großflächige Verschiebe-Rotationsplastik am Gesäß
- 86.76.28↔ Groß VerschiebeRotationspl an Os und Unterschenkel
- 86.76.29↔ Großflächige Verschiebe-Rotationsplastik an andere Lokalisation
- 86.76.2a↔ Großflächige Verschiebe-Rotationsplastik am Fuß
- 86.76.30↔ Groß Transpositionsplastik a Kopf (auss Lip und Mund)
- 86.76.31↔ Großflächige Transpositionsplastik am Hals
- 86.76.32↔ Großflächige Transpositionsplastik an Schulter und Oberarm
- 86.76.33↔ Großflächige Transpositionsplastik am Unterarm
- 86.76.34↔ Großflächige Transpositionsplastik an Brustwand und Rücken
- 86.76.35↔ Großflächige Transpositionsplastik an der Bauchregion
- 86.76.36↔ Groß Transpositionsplastik an d Leisten und Genreg
- 86.76.37↔ Großflächige Transpositionsplastik am Gesäß
- 86.76.38↔ Groß Transpositionsplastik an Os und Unterschenkel
- 86.76.39↔ Großflächige Transpositionsplastik an andere Lokalisation
- 86.76.3a↔ Großflächige Transpositionsplastik am Fuß
- 86.76.40↔ Großflächige Insellappenplastik am Kopf (außer Lippe und Mund)
- 86.76.41↔ Großflächige Insellappenplastik am Hals
- 86.76.42↔ Großflächige Insellappenplastik an Schulter und Oberarm
- 86.76.43↔ Großflächige Insellappenplastik am Unterarm
- 86.76.44↔ Großflächige Insellappenplastik an Brustwand und Rücken
- 86.76.45↔ Großflächige Insellappenplastik an der Bauchregion
- 86.76.46↔ Groß Insellappenplastik an d Leisten und Genreg
- 86.76.47↔ Großflächige Insellappenplastik am Gesäß
- 86.76.48↔ Groß Insellappl an Oberschenkel und Unterschenkel
- 86.76.49↔ Großflächige Insellappenplastik, an andere Lokalisationen
- 86.76.4a↔ Großflächige Insellappenplastik am Fuß
- 86.76.99↔ Anbr von gestielt o fr Lp an And Lok, GroFl, sonstige Anbringen von sonstiger lokaler Lappenplastik, n.n.bez.
- 86.77.10↔ Sonstige lokale Lappenplastik am Kopf (außer Lippe und Mund)
- 86.77.11↔ Sonstige lokale Lappenplastik am Hals
- 86.77.12↔ Sonstige lokale Lappenplastik an Schulter und Oberarm
- 86.77.13↔ Sonstige lokale Lappenplastik am Unterarm
- 86.77.14↔ Sonstige lokale Lappenplastik an Brustwand und Rücken
- 86.77.15↔ Sonstige lokale Lappenplastik an der Bauchregion
- 86.77.16↔ Sonstige lokale Lappenplastik an der Leisten- und Genitalregion
- 86.77.17↔ Sonstige lokale Lappenplastik am Gesäß
- 86.77.18↔ Sonstige lokale Lappenplastik an Oberschenkel und Unterschenkel
- 86.77.19↔ Sonstige lokale Lappenplastik, an andere Lokalisationen
- 86.77.1a↔ Sonstige lokale Lappenplastik am Fuß
- 86.77.99↔ Anbringen von sonstiger lokaler Lappenplastik, sonstige Sonstige Lappenplastiken, n.n.bez.
- 86.78.10↔ Anbr v fr Lp m mikrovask Anast a Kopf (auss Lip u Mund)
- 86.78.11↔ Anbr von freiem Lappen mit mikrovaskulärer Anast a Hals
- 86.78.12↔ Anbr von fr Lp m mikrovask Anast an Schulter und Oba
- 86.78.13↔ Anbr von fr Lappen mit mikrovaskulärer Anast a Unterarm
- 86.78.14↔ Anbr von fr Lp m mikrovask Anast an Bruw und Rücken
- 86.78.15↔ Anbr von fr Lp mit mikrovaskulärer Anast an Bauchreg
- 86.78.16↔ Anbr von fr Lp m mikrovask Anast an d Leist und Genreg
- 86.78.17↔ Anbr von fr Lappen mit mikrovaskulärer Anast a Gesäß
- 86.78.18↔ Anbr von fr Lp m mikrovask Anast an d unteren Extrem
- 86.78.19↔ Anbr von fr Lappen mit mikrovaskulärer Anast an And Lok
- 86.78.20↔ Anbr v gestielt rg Lp o gestielt Fml a Kpf (auss Lp u Mnd)
- 86.78.21↔ Anbr von gestielt regionalem Lp o gestielt Fernl a Ha
- 86.78.22↔ Anbr v gestielt reg Lp o gestielt Fernl an Schult u Oba
- 86.78.23↔ Anbr von gestielt reg Lp o gestielt Fernl a Unterarm
- 86.78.24↔ Anbr v gestielt rg Lp o gestielt Fml an Brw u Rückn
- 86.78.25↔ Anbr von gestielt reg Lp o gestielt Fernl an d Bauchreg
- 86.78.26↔ Anbr v gestielt rg Lp o gestielt Fml an d Leist u Gnrg
- 86.78.27↔ Anbr von gestielt reg Lp o gestielt Fernl a Gesäß
- 86.78.28↔ Anbr v gestielt reg Lp o gestielt Fernl an d unt Extrem
- 86.78.29↔ Anbr von gestielt reg Lp o gestielt Fernl an And Lok
- 86.78.30↔ Komb Plst Engr an Haut u Unth d Kpfs (auss Lp u Mnd)
- 86.78.31↔ Komb plastische Ingr an Haut und Unterhaut d Halses
- 86.78.32↔ Komb Plast Ingr an Haut u Unterhaut von Schult u Oba
- 86.78.33↔ Komb Plast Ingr an Haut und Unterhaut d Unterarmes
- 86.78.34↔ Komb Plast Ingr an Haut u Unterhaut von Bruw u Rücken
- 86.78.35↔ Komb Plast Ingr an Haut und Unterhaut von Bauchreg
- 86.78.36↔ Komb Plast Ingr an Haut u Unterhaut d Leist u Genreg
- 86.78.37↔ Komb plastische Ingr an Haut und Unterhaut d Gesäßes
- 86.78.38↔ Komb Plast Ingr an Haut und Unterhaut d unteren Extrem
- 86.78.39↔ Komb plastische Ingr an Haut und Unterhaut and Lok
- 86.78.40↔ Anbr v sonst gestielt o fr Lp a Kopf (auss Lip u Mund)
- 86.78.41↔ Anbringen von sonstigem gestielten oder freien Lappen am Hals
- 86.78.42↔ Anbr von sonstigem gestielt o fr Lp an Schulter und Oba
- 86.78.43↔ Anbr von sonstigem gestielten oder fr Lappen a Unterarm
- 86.78.44↔ Anbr von sonstigem gestielt o fr Lp an Bruw und Rücken
- 86.78.45↔ Anbr von sonstigem gestielt oder fr Lp an d Bauchreg
- 86.78.46↔ Anbr von sonst gestielt o fr Lp an d Leist und Genreg
- 86.78.47↔ Anbringen von sonstigem gestielten oder freien Lappen am Gesäß
- 86.78.48↔ Anbr von sonstigem gestielt o fr Lp an d unteren Extrem
- 86.78.49↔ Anbr von sonstigem gestielt oder fr Lappen an And Lok
- 86.78.99↔ Sonstige Lappenplastiken, sonstige

21B
X04

ADRG X04

Andere Eingriffe bei Verletzungen der unteren Extremität

Prozedur in Tabelle X04-2 oder Hauptdiagnose in Tabelle X04-1 und Prozedur in Tabelle X04-3

DRG X04Z

Andere Eingriffe bei Verletzungen der unteren Extremität

Hauptdiagnose X04-1

- | | | | |
|--------|--|-------|---|
| S71.0 | Offene Wunde Hüfte | S77.0 | Zerquetschung Hüfte |
| S71.1 | Offene Wunde Oberschenkel | S77.1 | Zerquetschung Oberschenkel |
| S71.7 | Multiple offene Wunden Hüfte u OS | S77.2 | Zerquetschung m Beteiligung Hüfte Oberschenkel |
| S71.80 | Offene Wunde sonst u nnbez Teile Beckengürtel | S78.0 | Traumatische Amputation im Hüftgelenk |
| S75.0 | Verletzung A femoralis | S78.1 | Traumatische Amputation zwischen Hüfte u Knie |
| S75.1 | Verletzung V femoralis, in Höhe Hüfte Oberschenkel | S78.9 | Traumatische Amputation an Hüfte OS, Höhe nnbez |
| S75.2 | Verletz V saphena magna, in Höhe Hüfte u Oberschenkel | S79.7 | Multiple Verletzung Hüfte Oberschenkel |
| S75.7 | Verletz mehr Blutgefäße, in Höhe Hüfte u Oberschenkel | S79.8 | Sonst nbez Verletzung Hüfte Oberschenkel |
| S75.8 | Verletz sonst Blutgefäße, in Höhe Hüfte u Oberschenkel | S79.9 | Nnbez Verletzung Hüfte Oberschenkel |
| S75.9 | Verletz nnbez Blutgefäß, in Höhe Hüfte u Oberschenkel | S81.0 | Offene Wunde Knie |

S81.7	Multiple offene Wunden Unterschenkel	S95.1	Verletzung A plantaris pedis
S81.80	Nnbez offene Wunde sonstiger Teile Unterschenkel	S95.2	Verletzung Venen Fußrücken
S81.9	Offene Wunde Unterschenkel, Teil nnbez	S95.7	Verletz mehr Blutgefäße in Höhe Knöchel Fuß
S85.0	Verletzung A poplitea	S95.8	Verletz sonst Blutgefäße in Höhe Knöchel Fuß
S85.1	Verletzung A tibialis (anterior) (posterior)	S95.9	Verletz eines nnbez Blutgefäßes in Höhe Knöchel Fuß
S85.2	Verletzung A peronea	S97.0	Zerquetschung OSG
S85.3	Verletzung V saphena magna in Höhe Unterschenkel	S97.1	Zerquetschung ein/mehr Zehen
S85.4	Verletzung V saphena parva in Höhe Unterschenkel	S97.8	Zerquetschung sonst Teile OSG Fuß
S85.5	Verletzung V poplitea	S98.0	Traumatische Amputation Fuß in Höhe OSG
S85.7	Verletzung mehr Blutgefäße in Höhe Unterschenkel	S98.1	Traumatische Amputation einzelne Zehe
S85.8	Verletzung sonst Blutgefäße in Höhe Unterschenkel	S98.2	Traumatische Amputation von zwei od mehr Zehen
S85.9	Verletzung nnbez Blutgefäß in Höhe Unterschenkel	S98.3	Traumatische Amputation sonst Teile Fuß
S87.0	Zerquetschung Knie	S98.4	Traumatische Amputation am Fuß, Höhe nnbez
S87.8	Zerquetschung sonst u nnbez Teile Unterschenkel	S99.7	Multiple Verletzung Knöchelregion Fuß
S88.0	Traumatische Amputation im Kniegelenk	S99.8	Sonst nbez Verletzung Knöchelregion Fuß
S88.1	Traumatische Amputation zw Knie oberem Sprunggelenk	S99.9	Nnbez Verletzung Knöchelregion Fuß
S88.9	Traumatische Amputation am Unterschenkel, Höhe nnbez	T01.3	Offene Wunden m Bet mehr Regionen untere Extremität(en)
S89.7	Multiple Verletzungen Unterschenkel	T04.3	Zerquetsch m Bet mehr Regionen untere Extremität(en)
S89.8	Sonstige nbez Verletzungen Unterschenkel	T13.1	Offene Wunde untere Extremität, Höhe nnbez
S89.9	Nnbez Verletzung Unterschenkel	T13.4	Verletz nnbez Blutgefäß untere Extremität, Höhe nnbez
S91.0	Offene Wunde Knöchelregion	T13.6	Traumatische Amputation untere Extremität, Höhe nnbez
S91.1	Offene Wunde ein/mehr Zehen oh Schädigung Nagel	T13.8	Sonst nbez Verletzungen untere Extremität, Höhe nnbez
S91.2	Offene Wunde ein/mehr Zehen m Schädigung Nagel	T13.9	Nnbez Verletzung untere Extremität, Höhe nnbez
S91.3	Offene Wunde sonstiger Teile Fuß	T33.8	Oberflächliche Erfrierung der Knöchelregion und des Fußes
S91.7	Multiple offene Wunden Knöchelregion Fuß	T34.8	Erfrierung m Gewebsnekrose Knöchelregion und Fußes
S91.80	Off Wunde sonst Teil Knöchelreg/Fuß	T35.5	Nnbez Erfrierung der unteren Extremität
S95.0	Verletzung A dorsalis pedis	T69.0	Kälte-Nässe-Schaden Hände od Füße

Prozedur X04-2

00.70↔	Revision einer Hüftendoprothese, sowohl	38.48.13↔	Resektion von Arterien des Unterschenkels mit Ersatz
00.71↔	Revision einer Hüftendoprothese, azetabuläre Komponente	38.48.99↔	Resektion von Aa d unteren Extremität mit Ers, sonstige
00.72↔	Revision einer Hüftendoprothese, femorale Komponente	38.49.00↔	Resektion von Venen der unteren Extremität mit Ersatz, n.n.bez.
00.73↔	Revision von Hüftprothese, nur azetabulär	38.49.10↔	Resektion von tiefen Venen der unteren Extremität mit Ersatz
00.80↔	Revision einer Knieprothese, total (alle Komponenten)	38.49.99↔	Resektion von Venen der unteren Extremität mit Ersatz, sonstige
00.81↔	Revision einer Knieprothese, Tibiakomponente	38.68.00↔	Sonstige Exzision von Arterien der unteren Extremität, n.n.bez.
00.82↔	Revision einer Knieprothese, Femurkomponente	38.68.10↔	Sonstige Exzision von Arterien des Oberschenkels
00.83↔	Revision einer Knieprothese, Patellarkomponente	38.68.20↔	Sonstige Exzision von Arterien des Unterschenkels und des Fußes
00.84↔	Revision einer Knieprothese, Tibialiner	38.68.99↔	Sonstige Exzision von Arterien der unteren Extremität, sonstige
00.85↔	Ersatz der Oberfläche Hüftgelenk total	38.80↔	Sonstiger chir Verschl von Gefässen, Lok n.n.bez.
00.86↔	Ersatz der Oberfläche Hüftgelenk, partiell, Femurkopf	38.88↔	So chir Verschl von Arterien der unteren Extremität
00.87↔	Ersatz der Oberfläche Hüftgelenk, partiell, Azetabulum	38.89↔	So chir Verschl von Venen der unteren Extremität
04.44↔	Entlastung am Tarsaltunnel	39.29.00↔	Sonstiger (peripherer) Gefäss-Shunt oder -Bypass, n.n.bez.
38.08.00↔	Inzision von Arterien der unteren Extremität, n.n.bez.	39.29.10↔	Gefässshunt oder Byp an Aa d unteren Extremität, n.n.bez.
38.08.10↔	Inzision der A. femoralis (communis) (superficialis)	39.29.11↔	Femorofemorale Gefäss-Shunt oder -Bypass
38.08.11↔	Inzision der A. profunda femoris	39.29.12↔	Femoropopliteale Gefäss-Shunt oder -Bypass
38.08.12↔	Inzision der A. poplitea	39.29.13↔	Femorocrurale Gefäss-Shunt oder -Bypass
38.08.99↔	Inzision von Arterien der unteren Extremität, sonstige	39.29.14↔	Femoropedale Gefäss-Shunt oder -Bypass
38.09.00↔	Inzision von Venen der unteren Extremität, n.n.bez.	39.29.15↔	Popliteocrurale und popliteopedale Gefäss-Shunt oder -Bypass
38.09.10↔	Inzision von tiefen Venen der unteren Extremität	39.29.16↔	GefShunt oder Byp an Aa d Unterschenkels und d Fußes
38.09.99↔	Inzision von Venen der unteren Extremität, sonstige	39.29.19↔	Gefässshunt oder Byp an Aa d unteren Extremität, sonstige
38.18.00↔	Endarterektomie von Gefässen der unteren Extremität, n.n.bez.	39.29.20↔	Gefäss-Shunt oder Bypass an Arterien der oberen Extremität
38.18.10↔	Endarterektomie der A. femoralis (communis) (superficialis)	39.29.30↔	S (prphrr) GefShnt o Byp, extraanatomisch, n.n.bez.
38.18.11↔	Endarterektomie der A. profunda femoris	39.29.31↔	Subclaviafemorale Gefäss-Shunt oder Bypass
38.18.12↔	Endarterektomie der A. poplitea	39.29.32↔	Axillofemorale Gefäss-Shunt oder Bypass
38.18.99↔	Endarterektomie von Gefässen der unteren Extremität, sonstige	39.29.33↔	Femorofemorale Cross-over-Bypass
38.38.00↔	Resektion von Aa d unteren Extremität mit Anast, n.n.bez.	39.29.39↔	So (peripherer) GefShunt o Byp, extraanatomisch, So
38.38.10↔	Resektion d A. fem mit Anast (communis) (superficialis)	39.29.40↔	Gefäss-Shunt oder -Bypass an Venen
38.38.11↔	Resektion der A. profunda femoris mit Anastomose	39.29.80↔	Temporärer intraoperativer Shunt, n.n.bez.
38.38.12↔	Resektion der A. poplitea mit Anastomose	39.29.81↔	Temporärer intraoperativer Shunt, arterioarteriell
38.38.99↔	Resektion von Aa d unteren Extremität mit Anast, sonstige	39.29.82↔	Temporärer intraoperativer Shunt, arteriovenös
38.39.00↔	Resektion von Venen d unteren Extremität m Anast, n.n.bez.	39.29.89↔	Temporärer intraoperativer Shunt, sonstige
38.39.10↔	Resektion von Venen der unteren Extremität mit Anastomose, tiefe	39.29.99↔	Sonstiger (peripherer) Gefäss-Shunt oder -Bypass, sonstige
38.39.99↔	Resektion von Venen d unteren Extremität m Anast, sonstige	39.49.00↔	Sonstige Revision nach vaskulärem Eingriff, n.n.bez.
38.40↔	Resektion von Blutgefässen mit Ersatz, Lokalisation n.n.bez.	39.49.10↔	Revision einer Gefäßanastomose
38.48.00↔	Resektion von Aa d unteren Extremität mit Ers, n.n.bez.	39.49.20↔	Revision eines vaskulären Implantates
38.48.10↔	Resektion der A. femoralis mit Ersatz (communis) (superficialis)	39.49.21↔	Wechsel eines vaskulären Implantates
38.48.11↔	Resektion der A. profunda femoris mit Ersatz	39.49.22↔	Entfernung eines vaskulären Implantates
38.48.12↔	Resektion der A. poplitea mit Ersatz		

39.49.30↔	Ersatz eines kardialen Conduit	77.18.42↔	So Knochinzis oh Knochdurchtr an Metatars, Fremdkentf
39.49.99↔	Sonstige Revision nach vaskulärem Eingriff, sonstige	77.18.43↔	S Knchnzs oh Knchdrchr an Mttrs, Enl u Entf e Mdräg
39.91↔	Freilegung eines Gefässes	77.18.44↔	Sonstige Knochinzis oh Knochdurchtr an Metatars, Drain
77.05.00↔	Sequestrektomie an Femur, n.n.bez	77.18.49↔	So Knochinzis oh Knochdurchtr an Metatars, So
77.05.10↔	Sequestrektomie an Femur, ohne Einlage eines Medikamententrägers	77.18.99↔	So Knochinzis oh Knochdurchtr an Tarsal u Metatars, So
77.05.11↔	Sequestrektomie an Femur, mit Einlage eines Medikamententrägers	77.19.00↔	Knochinzis an and näher bez Knoch, ohne Gschk, n.n.bez.
77.05.99↔	Sequestrektomie an Femur, sonstige	77.19.10↔	Knchnzs a.a.bz. Knch, oh Gschk, Knchnzs an PhlHnd, Explr/Knchnb
77.07.00↔	Sequestrektomie an Tibia und Fibula, n.n.bez.	77.19.11↔	Knchnzs aanbz Knch,oh Gschk,Knchnzs an Phl Hnd,Frmdkntf
77.07.10↔	Sequestrektomie an Tibia und Fib, ohne Einl e Medträg	77.19.12↔	Kniz aanbz Kn,oh Gschk,Kniz a d Phl d Hnd,Enl u EntfMdr
77.07.11↔	Sequestrektomie an Tibia und Fib, m Einl e Medträg	77.19.13↔	Knchnzs aanbz Knch,oh Gschk,Knchnzs an Phl d Hnd,Drain
77.07.99↔	Sequestrektomie an Tibia und Fibula, sonstige	77.19.19↔	Knchnzs an and näh bz Knch, oh Gschk, S Knchnzs an Phl d Hnd
77.08.00↔	Sequestrektomie an Tarsalia und Metatarsalia, n.n.bez.	77.19.20↔	Knchnzs a.a.bz. Knch, oh Gschk, Knchnzs anWs, Explr/Knchnb
77.08.10↔	Sepuestrekt an Tarsalia und Metatars, oh Einl e Medträg	77.19.21↔	Knchnzs an and näh bz Knch, oh Gschk, Knchnzs an d Ws, Fmdkntf
77.08.11↔	Sepuestrekt an Tarsalia und Metatars, m Einl e Medträg	77.19.22↔	Knchnzs a.a.bz. Knch, oh Gschk, Knchnzs anWs, Enl/EntfMdr
77.08.99↔	Sequestrektomie an Tarsalia und Metatarsalia, sonstige	77.19.23↔	Knchnzs an and näh bz Knch, oh Gschk, Knchnzs an d Ws, Drain
77.09.00↔	Sepuestrekt an and näh bez Knoch, oh Gschk, n.n.bez.	77.19.29↔	Knchnzs an and näh bz Knch, oh Gschk, S Knchnzs an d Ws
77.09.10↔	Sqekt aanbz Kn,oh Gschk,Sqekt a d Phl d Hnd,oh EnlMdrträg	77.19.30↔	Knchnzs a.a.bz. Knch, oh Gschk, Knchnzs Bckkn, Explr/Knchnb
77.09.11↔	Sqekt aanbz Kn,oh Gschk,Sqekt a d Phl d Hnd,m EnlMdrträg	77.19.31↔	Knchnzs an and näh bz Knch, oh Gschk, Knchnzs a Bckkn, Fmdkntf
77.09.20↔	Spuestrkt a.a.bz. Knch, oh Gschk, Spuestrkt anWs, oh Mdrträg	77.19.32↔	Knchnzs a.a.bz. Knch, oh Gschk, Knchnzs Bckkn, Enl/EntfMdr
77.09.21↔	Spuestrkt a.a.bz. Knch, oh Gschk, Spuestrkt anWs,EnlMdrträg	77.19.33↔	Knchnzs an and näh bz Knch, oh Gschk, Knchnzs a Bckkn, Drain
77.09.30↔	Sqekt aanbz Kn,oh Gschk,Sqekt a Bckkn,oh EnlMdrträg	77.19.39↔	Knchnzs an and näh bz Knch, oh Gschk, S Knchnzs a Bckkn
77.09.31↔	Sequesstrkt a.a.bz. Knch, oh Gschk, Spuestrkt a Bckkn, Mdrträg	77.19.40↔	Kniz aanbz Kn,oh Gschk,Kniz an D Phl d Fsss,Explr u Knb
77.09.40↔	Sqekt aanbz Kn,oh Gschk,Sqekt a d Phl d Fs,oh EnlMdr	77.19.41↔	Knchnzs a.a.bz. Knch oh Gschk, Knchnzs anPhlFsss, Fmdkntf
77.09.41↔	Sqekt aanbz Kn,oh Gschk,Sqekt a d Phl d Fs,m EnlMdr	77.19.42↔	Kniz aanbz Kn,oh Gschk,Kniz a d Phl d Fs,Enl EntfMdr
77.09.90↔	Sqekt and nbz Kn,oh Gschk,Sqekt so nbz Kn,oh Enl Mdrträg	77.19.43↔	Knchnzs aanbz Knch,oh Gschk,Knchnzs an Phl d Fsss,Drain
77.09.91↔	Sqekt and nbz Kn,oh Gschk,Sqekt n nbz Kn,m Enl Mdrträg	77.19.49↔	Knchnzs an and näh bz Knch, oh Gschk, S Knchnzs an D Phl d Fsss
77.09.99↔	Sepuestrekt an and näh bez Knoch, oh Gschk, sonstige	77.19.90↔	Kniz aanbz Kn,oh Gschk,Kniz an snst näh bz Kn,Explr u Knb
77.15.00↔	Sonstige Knochinzis ohne Knochdurchtr a Fem, n.n.bez.	77.19.91↔	Kniz aanbz Kn,oh Gschk,Kniz an snst näh bz Kn,Frmdkntf
77.15.10↔	S Knchnzs oh Knchdrchr a (snst) Fm, Explr u Knchnb	77.19.92↔	Kniz aanbz Kn,oh Gschk,Kniz s nbz Kn,Enl u EntfMdr
77.15.11↔	Sonstige Knochinzis ohne Knochdurchtr a Fem, Fremdkentf	77.19.93↔	Knchnzs a.a.bz. Knch, oh Gschk, Knchnzs an s.n.bz Knch, Drain
77.15.12↔	S Knchnzs oh Knchdrchr a Fm, Enl u Entf e Mdrträg	77.19.99↔	Knochinzis an and näher bez Knoch, ohne Gschk, sonstige
77.15.13↔	Sonstige Knocheninzision ohne Knochdurchtr a Fem, Drain	77.25.00↔	Keilosteotomie am Femur, n.n.bez.
77.15.20↔	S Knchnzs oh Knchdrchr a Fm, Explr u Knchnb a Schnklh	77.25.10↔	Keilosteotomie am Femur, Keilosteotomie am Schenkelhals
77.15.99↔	Sonstige Knochinzis ohne Knochdurchtr a Fem, sonstige	77.25.20↔	Keilosteotomie am Femur, Keilosteotomie am sonstigen Femur
77.16.00↔	So Knochinzis oh Knochdurchtr an d Patel, n.n.bez.	77.25.99↔	Keilosteotomie am Femur, sonstige
77.16.10↔	S Knchnzs oh Knchdrchr an d Ptl, Explr u Knchnb	77.27.00↔	Keilosteotomie an Tibia und Fibula, n.n.bez.
77.16.11↔	So Knochinzis oh Knochdurchtr an d Patel, Fremdkentf	77.27.10↔	Keilosteotomie an Tibia und Fibula, Keilosteotomie an der Tibia
77.16.12↔	S Knchnzs oh Knchdrchr an d Ptl, Enl u Entf e Mdrträg	77.27.20↔	Keilosteotomie an Tibia und Fibula, Keilosteotomie an der Fibula
77.16.13↔	Sonstige Knochinzis oh Knochdurchtr an d Patella, Drain	77.27.99↔	Keilosteotomie an Tibia und Fibula, sonstige
77.16.99↔	So Knochinzis oh Knochdurchtr an d Patel, So	77.28.00↔	Keilosteotomie an Tarsalia und Metatarsalia, n.n.bez.
77.17.00↔	So Knochinzis oh Knochdurchtr an Tib und Fib, n.n.bez.	77.28.10↔	Keilosteot an Tarsalia und Metatars, Keilosteot a Talus
77.17.10↔	S Knchnzs oh Knchdrchr an Tb u Fb, Explr u Knchnb	77.28.20↔	Keilosteot an Tarsal und Metatars, Keilosteot a Kalkan
77.17.11↔	So Knochinzis oh Knochdurchtr an Tib u Fib, Fremdkentf	77.28.30↔	Keilsteot an Trsl u Mttrs, Keilsteot an snst Trsl
77.17.12↔	S Knchnzs oh Knchdrchr an Tb u Fb, Enl u Entf e Mdrträg	77.28.40↔	Keilosteot an Tarsal u Metatars, Keilosteot an Metatars
77.17.13↔	So Knochinzis oh Knochdurchtr an Tibia und Fib, Drain	77.28.99↔	Keilosteotomie an Tarsalia und Metatarsalia, sonstige
77.17.99↔	So Knochinzis oh Knochdurchtr an Tibia und Fib, So	77.29.40↔	S Keilsteot aanbz Knch,auss Gschk,Keilsteot an Phl Fss
77.18.00↔	S Knchnzs oh Knchdrchr an Trsl u Mttrs, n.n.bez.	77.35.00↔	Sonstige Knochendurchtrennung am Femur, n.n.bez.
77.18.10↔	Sonstige Knochinzis ohne Knochdurchtr a Talus, n.n.bez.	77.35.10↔	So Knochdurchtr a Fem, (De)Rotationssttom a Schenkelh
77.18.11↔	S Knchnzs oh Knchdrchr a Tls, Explr u Knchnb	77.35.11↔	S Knchdrchr a Fm, Krtkt b Sgmnttr a Schnklh
77.18.12↔	Sonstige Knochinzis oh Knochdurchtr a Talus, Fremdkentf	77.35.12↔	S Knchdrchr a Fm, Kmpl (mhrd) Osteot (m Achsnk) a Schnklh
77.18.13↔	S Knchnzs oh Knchdrchr a Tls, Enl u Entf e Mdrträg	77.35.19↔	So Knochdurchtr a Fem, So Knochdurchtr a Schenkelh
77.18.14↔	Sonstige Knochinzis ohne Knochdurchtr a Talus, Drain	77.35.20↔	S Knchdrchr a Fm, (D)Rtitionssttm an snst Teil d Fmrs
77.18.19↔	Sonstige Knochinzis ohne Knochdurchtr a Talus, sonstige	77.35.21↔	S Knchdrchr a Fm, Krtkt b Sgmnttr an snst Teil d Fmrs
77.18.20↔	Sonstige Knochinzis oh Knochdurchtr a Kalkan, n.n.bez.	77.35.22↔	S Knchdrchr a Fm,Kmpl(mhrd)Osteot(m Achsnk)an snst Teil d Fmrs
77.18.21↔	S Knchnzs oh Knchdrchr a Klkn, Explr u Knchnb	77.35.23↔	S Knchdrchr a Fm, S Knchdrchr an snst Teil d Fmrs
77.18.22↔	So Knochinzis oh Knochdurchtr a Kalkan, Fremdkentf	77.35.99↔	Sonstige Knochendurchtrennung am Femur, sonstige
77.18.23↔	S Knchnzs oh Knchdrchr a Klkn, Enl u Entf e Mdrträg	77.37.00↔	Sonstige Knochendurchtrennung an Tibia und Fibula, n.n.bez.
77.18.24↔	Sonstige Knochinzis ohne Knochdurchtr a Kalkan, Drain	77.37.10↔	S Knchdrchr an Tb u Fb, (D)Rtitionssttm an d Tb
77.18.29↔	Sonstige Knochinzis oh Knochdurchtr a Kalkan, sonstige	77.37.11↔	S Knchdrchr an Tb u Fb,Vlgsiernd o vrsiernd(D)Rtitionssttm an Tb
77.18.30↔	So Knochinzis oh Knochdurchtr an sonst Tarsal, n.n.bez.	77.37.12↔	S Knchdrchr an Tb u Fb, Krtkt b Sgmnttr an d Tb
77.18.31↔	S Knchnzs oh Knchdrchr an snst Trsl, Explr u Knchnb		
77.18.32↔	S Knchnzs oh Knchdrchr an snst Trsl, Fmdkntf		
77.18.33↔	S Knchnzs oh Knchdrchr an snst Trsl, Enl u Entf e Mdrträg		
77.18.34↔	So Knochinzis oh Knochdurchtr an sonst Tarsalia, Drain		
77.18.39↔	So Knochinzis oh Knochdurchtr an sonstigen Tarsalia, So		
77.18.40↔	So Knochinzis oh Knochdurchtr an Metatars, n.n.bez.		
77.18.41↔	S Knchnzs oh Knchdrchr an Mttrs, Explr u Knchnb		

77.37.13↔	S Knochdrchtr an Tb u Fb, Kmpl (mhrd) Osteot (m Achsnk) an d Tb	78.07.20↔	Knochtx an d Fib, Gefgestielt mit mikrovaskulärer Anast
77.37.19↔	So Knochdurchtr an Tib u Fib, So Knochdurchtr an d Tib	78.07.21↔	Knochtx an d Fib, Gefgestielt ohne mikrovaskuläre Anast
77.37.20↔	S Knochdrchtr an Tb u Fb, (D)Rtitionssttm an d Fb	78.07.22↔	Knochen transplantation an der Fibula, allogene
77.37.21↔	S Knochdrchtr an Tb u Fb, Krtkt b Sgmnttr an d Fb	78.07.23↔	Knorpel-Knochen transplantation an der Fibula
77.37.22↔	S Knochdrchtr an Tb u Fb, Kmpl (mhrd) Osteot (m Achsnk) an d Fb	78.07.29↔	S Knchtx an d Fb (z.B. Atg Spng, krtksp Spn, N Gfgstielt Tx)
77.37.29↔	So Knochdurchtr an Tib u Fib, So Knochdurchtr an d Tib	78.07.99↔	Knochen transplantation an Tibia und Fibula, sonstige
77.37.99↔	Sonstige Knochen durchtrennung an Tibia und Fibula, sonstige	78.25.00↔	Verkürzungsosteotomie am Femur, n.n.bez.
77.38.00↔	So Knochdurchtr an Tarsalia und Metatars, n.n.bez.	78.25.10↔	Temporäre Epiphyseodese am Schenkelhals
77.38.10↔	S Knochdrchtr an Trsl u Mtrrs, (D)Rtitionssttm an Trsl	78.25.11↔	Permanente Epiphyseodese am Schenkelhals
77.38.11↔	S Knochdrchtr an Trsl u Mtrrs, Krtkt b Sgmnttr an Trsl	78.25.12↔	Therapeutische Epiphyseolyse am Schenkelhals
77.38.12↔	S Knochdrchtr an Trsl&Mtrrs,Kmpl(mhrd)Osteot(m Achsnk)an Trsl	78.25.19↔	Sonstige Verkürzungsosteotomie am Schenkelhals
77.38.19↔	S Knochdrchtr an Trsl u Mtrrs, S Knochdrchtr an Trsl	78.25.20↔	Temporäre Epiphyseodese an sonstigen Teilen des Femur
77.38.29↔	S Knochdrchtr an Trsl u Mtrrs, S Knochdrchtr an Mtrrs	78.25.21↔	Permanente Epiphyseodese an sonstigen Teilen des Femur
77.38.99↔	So Knochdurchtr an Tarsalia und Metatars, So	78.25.22↔	Therapeutische Epiphyseolyse an sonstigen Teilen des Femur
77.39.40↔	S Knochdrchtr an and näh bz Knch, auss Gschk, Krtt an Phl d Fsss	78.25.99↔	Verkürzungsosteotomie am Femur, sonstige
77.51↔	PlastReko Hallvalg mExostRskt/WeichtKorr/OsteotOml	78.27.00↔	Verkürzungsosteotomie an Tibia und Fibula, n.n.bez.
77.52↔	PlastReko Hallvalg mExostResekt/WeichtKorr/Arthrod	78.27.10↔	Temporäre Epiphyseodese an der Tibia
77.53↔	PlastReko bHallux valg m andExostResek uWeichtKorr	78.27.11↔	Permanente Epiphyseodese an der Tibia
77.54↔	Resektion oder Korrekturosteotomie bei Digitus quintus varus	78.27.12↔	Therapeutische Epiphyseolyse an der Tibia
77.58↔	Sonstige Res, Arthrod und plast Reko an Zehen	78.27.19↔	Sonstige Verkürzungsosteotomie an der Tibia
77.59↔	Sonstige Exostosenresektion bei Hallux valgus	78.27.20↔	Temporäre Epiphyseodese an der Fibula
77.65.00↔	Lokale Resektion von Knochläs oder Gew a Fem, n.n.bez.	78.27.21↔	Permanente Epiphyseodese an der Fibula
77.65.20↔	Lok Resektion von Knochläs oder Gew a Fem, Debr a Fem	78.27.22↔	Therapeutische Epiphyseolyse an der Fibula
77.65.99↔	Lokale Resektion von Knochläs oder Gew a Fem, sonstige	78.27.29↔	Sonstige Verkürzungsosteotomie an der Fibula
77.68.00↔	Lok Res v Knochläs o Gew an Tarsal u Metatars, n.n.bez.	78.27.99↔	Verkürzungsosteotomie an Tibia und Fibula, sonstige
77.68.10↔	Lokale Resektion von Knochenläsion oder -gewebe an Tarsalia	78.28.00↔	Verkürzungsosteotomie an Tarsalia und Metatarsalia, n.n.bez.
77.68.11↔	Lokale Resektion von Knochenläsion oder -gewebe an Metatarsalia	78.28.10↔	Temporäre Epiphyseodese an Tarsalia und Metatarsalia
77.68.20↔	Lk Rs v Knchläs o Gw an Trsl u Mtrrs, Dbr an Trsl	78.28.11↔	Permanente Epiphyseodese an Tarsalia und Metatarsalia
77.68.21↔	Lk Rs v Knchläs o Gw an Trsl u Mtrrs, Dbr an Mtrrs	78.28.12↔	Therapeutische Epiphyseolyse an Tarsalia und Metatarsalia
77.68.99↔	Lok Res von Knochläs o Gew an Tarsal und Metatars, So	78.28.20↔	Sonstige Verkürzungsosteotomie am Calcaneus
77.69.13↔	Lok Resektion von Knochläs o Gew an Phalangen d Fusses	78.28.21↔	Sonstige Verkürzungsosteotomie an sonstigen Tarsalia
77.69.23↔	Lk RsKnchläs/Gw a.a.bz. Knch, auss Gschk, Dbr an PhlFsss	78.28.22↔	Sonstige Verkürzungsosteotomie an Metatarsalia
77.85↔	Sonstige partielle Knochenresektion am Femur	78.28.99↔	Verkürzungsosteotomie an Tarsalia und Metatarsalia, sonstige
77.86↔	Sonstige partielle Knochenresektion aus der Patella	78.29.10↔	Temporäre Epiphyseodese an Phalangen der Hand
77.87.00↔	Sonstige partielle Knochenresektion an Tibia und Fib, n.n.bez.	78.29.11↔	Permanente Epiphyseodese an Phalangen der Hand
77.87.10↔	Sonstige partielle Knochenresektion an Tibia	78.29.12↔	Therapeutische Epiphyseolyse an Phalangen der Hand
77.87.11↔	Sonstige partielle Knochenresektion an Fibula	78.29.19↔	Sonstige Verkürzungsosteotomie an Phalangen der Hand
77.87.99↔	Sonstige partielle Knochenresektion an Tibia und Fib, sonstige	78.29.40↔	Temporäre Epiphyseodese an Phalangen des Fußes
77.88↔	Sonstige partielle Knochenresektion an Tarsalia und Metatarsalia	78.29.41↔	Permanente Epiphyseodese an Phalangen des Fußes
77.89.40↔	Sonstige partielle Knochenresektion an Phalangen des Fusses	78.29.42↔	Therapeutische Epiphyseolyse an Phalangen des Fußes
77.95↔	Totale Femur-Resektion	78.29.49↔	Sonstige Verkürzungsosteotomie an Phalangen des Fußes
77.96↔	Totale Patella-Resektion	78.29.99↔	Verkürzungsosteotomie an and Ni näh bez Knoch, sonstige
77.97.00↔	Totale Resektion von Tibia und Fibula, n.n.bez.	78.35.00↔	Verlängerungsosteotomie am Femur, n.n.bez.
77.97.10↔	Totale Resektion von Tibia	78.35.10↔	Verlängerungsosteotomie am Schenkelhals
77.97.11↔	Totale Resektion von Fibula	78.35.19↔	Verlängerungsosteotomie an sonstigen Teilen des Femur
77.97.99↔	Totale Resektion von Tibia und Fibula, sonstige	78.35.99↔	Verlängerungsosteotomie am Femur, sonstige
77.98.00↔	Totale Resektion von Tarsalia und Metatarsalia, n.n.bez.	78.37↔	Verlängerungsosteotomie an Tibia und Fibula
77.98.10↔	Totale Resektion von Tarsalia	78.38.00↔	Verlängerungsosteotomie an Tarsalia und Metatarsalia, n.n.bez.
77.98.11↔	Totale Resektion von Metatarsalia	78.38.10↔	Verlängerungsosteotomie am Calcaneus
77.98.99↔	Totale Resektion von Tarsalia und Metatarsalia, sonstige	78.38.19↔	Verlängerungsosteotomie an sonstigen Tarsalia
77.99.30↔	Totale Knochenresektionen am Becken	78.38.20↔	Verlängerungsosteotomie an Metatarsalia
77.99.40↔	Totale Knochenresektionen an Phalangen des Fußes	78.38.99↔	Verlängerungsosteotomie an Tarsalia und Metatarsalia, sonstige
78.05.00↔	Knochen transplantation am Femur, n.n.bez.	78.45↔	Sonstige plastische Rekonstruktion am Femur
78.05.10↔	Knochtx a Fem, Gefgestielt mit mikrovaskulärer Anast	78.47.00↔	Sonstige plastische Rekonstruktion an Tibia und Fibula, n.n.bez.
78.05.11↔	Knochtx a Fem, Gefgestielt, ohne mikrovaskuläre Anast	78.47.10↔	Sonstige plastische Rekonstruktion an Tibia
78.05.12↔	Knochen transplantation am Femur, allogene	78.47.20↔	Sonstige plastische Rekonstruktion an Fibula
78.05.13↔	Knorpel-Knochen transplantation am Femur	78.47.99↔	Sonstige plastische Rekonstruktion an Tibia und Fibula, sonstige
78.05.19↔	S Knchtx a Fm (z.B. Atg Spng, krtksp Spn, N Gfgstielt Tx)	78.48↔	Sonstige plastische Rekonstruktion an Tarsalia und Metatarsalia
78.05.99↔	Knochen transplantation am Femur, sonstige	78.49.12↔	Sonstige plastische Rekonstruktion am Becken
78.07.00↔	Knochen transplantation an Tibia und Fibula, n.n.bez.	78.49.13↔	Sonstige plastische Rekonstruktion an Phalangen des Fußes
78.07.10↔	Knochtx an d Tibia, Gefgestielt m mikrovaskulärer Anast	78.55.00↔	Inn Knochfix ohne Reposition d Fx a Fem, n.n.bez.
78.07.11↔	Knochtx an d Tibia, Gefgestielt ohne mikrovask Anast	78.55.10↔	Revision von Osteosynthesematerial (oh Matwechs) a Fem
78.07.12↔	Knochen transplantation an der Tibia, allogene	78.55.99↔	Inn Knochfix ohne Reposition d Fx a Fem, sonstige
78.07.13↔	Knorpel-Knochen transplantation an der Tibia	78.56.00↔	Inn Knochfix oh Reposition d Fx an d Patella, n.n.bez.
78.07.19↔	S Knchtx an d Tb (z.B. Atg Spng, krtksp Spn, N Gfgstielt Tx)	78.56.10↔	Revision von Osteosynthmat (oh Matwechs) an d Patella
		78.56.99↔	Inn Knochfix oh Reposition d Fx an d Patella, sonstige
		78.57.00↔	Inn Knochfix oh Rep d Fx an Tibia und Fib, n.n.bez.
		78.57.10↔	Revision von Osteosynthmat (oh Matwechs) an d Tibia
		78.57.20↔	Revision von Osteosynthmat (oh Matwechs) an d Tib
		78.57.99↔	Inn Knochfix oh Rep d Fx an Tibia und Fib, sonstige

78.58.00↔	Inn Knochfix oh Rep d Fx an Tarsal u Metatars, n.n.bez.	79.29.30↔	Offene Reposition e Fx d Patella ohne Inn Knochfix
78.58.10↔	Rev v Osteosynthmat (oh Matwechs) an Tarsal u Metatars	79.29.99↔	Off Rep e Fx and bez Knoch oh Inn Knochfix, sonstige
78.58.99↔	Inn Knochfix oh Rep d Fx an Tarsalia und Metatars, So	79.35.00↔	Offene Reposition e Femurfx mit inn Knochfix, n.n.bez.
78.65.00↔	Knochenimplantatenfernung am Femur, n.n.bez.	79.35.10↔	Offene Reposition e Hüftkopffraktur mit inn Knochfix
78.65.01↔	Entf Impl Femur: Draht, intramedull Draht	79.35.11↔	Off Rep e Schhfx und prox Femurfx m inn Knochfix
78.65.02↔	Entf Impl Femur ausser Schaft, Marknagel	79.35.12↔	Offene Reposition e Femurschafffraktur mit inn Knochfix
78.65.03↔	Entf Impl Femur (Schaft): Marknagel	79.35.13↔	Offene Reposition e dist Femurfx mit inn Knochfix
78.65.04↔	Entf Impl Femur ausser Schaft, Ringfixateur	79.35.99↔	Offene Reposition e Femurfx mit inn Knochfix, sonstige
78.65.05↔	Knimplentf a Fem, Entf e Knoch(teil)ersatzes a Fem	79.36.00↔	Off Rep e Fx an Tibia und Fib m inn Knochfix, n.n.bez.
78.65.08↔	Entf Impl Femur: sonst OSmat	79.36.10↔	Off Rp einf Fx prx Tb m inn Knchfx d(Blount)Klm o intrmd Drht
78.65.99↔	Knochenimplantatenf am Femur, sonstige	79.36.11↔	Off Rep e einf Fx d prox Tib m inn Knochfix d Schraube
78.69.00↔	Entf Impl and näh bez Kn, auss GSchKn nbeaz	79.36.12↔	Off Rep e einf Fx d prox Tibia m sonstiger inn Knochfix
78.69.21↔	Entf Impl Becken: Draht, Schr, Cerclage	79.36.13↔	Off Rp e Mhrfrmfx d prx Tb m inn Knchfx d (Blount)Klm
78.69.22↔	Knochenimplantatenfernung am Becken: (winkelstabile) Platte	79.36.14↔	Off Rep e Mehrfrmfx d prox Tibia m So inn Knochfix
78.69.25↔	Knmplntf aanbz Knch, auss Gschk, Entf Knch(teil)rstzs a B	79.36.20↔	Off Reposition e einf Tibiaschafffraktur m inn Knochfix
78.69.28↔	Entf Impl Becken: sonst OSmat	79.36.30↔	Off Rp e einf Fx d dst Tb m inn Knchfx d Mrkn o wnkst PI
78.69.31↔	Entf Impl Talus/Kalkaneus: intramed Draht	79.36.31↔	Off Rep e einf Fx d distal Tib m inn Knochfix d So PI
78.69.38↔	Entf Impl Talus u Kalkaneus: sonst OSm	79.36.32↔	Off Rep e einf Fx d dist Tibia m sonstiger inn Knochfix
78.69.41↔	Entf Impl Phal Fuss: intramed Draht	79.36.40↔	Off Rep e Mehrfrmfx So Teile d Tibia m inn Knochfix
78.69.45↔	Knmpent aanbz Kn, auss Gschk, Entf Kn(teil)es a Phl d Fs	79.36.50↔	Off Reposition e einf Fx d prox Fib m inn Knochfix
78.69.48↔	Entf Impl Phal Fuss: sonst OSmat	79.36.51↔	Off Reposition e Mehrfrmfx d prox Fib m inn Knochfix
78.69.51↔	Entf Impl an and Knochen: Draht	79.36.60↔	Off Rp e einf Fblschftfrkr m inn Knchfx d Mrkn
78.69.52↔	Knochenimplantatenf an and nbez Knochen	79.36.61↔	Off Rep e einf Fibulaschafffraktur m So inn Knochfix
78.69.53↔	Entf Impl an and Knochen: Winkelplatte	79.36.62↔	Off Rp e Mhrfrmfx d Fblschfts m inn Knchfx d (wnkst) PI
78.69.55↔	Knmpent aanbz Kn, auss Gschk, Entf Kn(teil)rstzs a snst nbz Kn	79.36.63↔	Off Rep e Mehrfrmfx d Fibulaschaff m So inn Knochfix
78.69.58↔	Entf Impl an and Knochen: sonst OSmat	79.36.70↔	Off Rp e einf Fx d dst Fb m inn Knchfx d (Blount)Klm
78.69.61↔	Entfernung von Osteosynthesematerial an Wirbelsäule	79.36.71↔	Off Reposition e einf Fx d dist Fib m inn Knochfix d PI
78.69.65↔	Knmplntf a.a.bz. Knch, auss Gschk, Entf Knch(teil)rstzs an Ws	79.36.72↔	Off Rep e einf Fx d dist Fib m sonstiger inn Knochfix
78.69.71↔	Arthroskopische Entfernung von Osteosynthesematerial	79.36.73↔	Off Reposition e Mehrfrmfx d dist Fib m inn Knochfix
78.69.99↔	Knimplentf an and näher bez Knoch, auss Gschk, sonstige	79.36.99↔	Off Rep e Fx an Tibia und Fib m inn Knochfix, sonstige
79.15.00↔	Geschl Reposition e Femurfx mit inn Knochfix, n.n.bez.	79.37.00↔	Off Rp e Fx an Trsl u Mttrs m inn Knchfx, n.n.bz.
79.15.10↔	Geschl Reposition e dist Femurfx mit inn Knochfix	79.37.10↔	Off Rep e Fx an Kalkan und Talus m inn Knochfix d PI
79.15.20↔	Geschl Reposition e sonstigen Femurfx mit inn Knochfix	79.37.11↔	Off Rep e Fx an Kalkan und Talus m So inn Knochfix
79.15.99↔	Geschl Reposition e Femurfx mit inn Knochfix, sonstige	79.37.20↔	Off Rp e Mhrfrmfx an snst Trsl m inn Knchfx d PI
79.16.00↔	Geschl Rep e Fx an Tib und Fib m inn Knochfix, n.n.bez.	79.37.21↔	Off Rep e Mehrfrmfx an sonst Tarsal m So inn Knochfix
79.16.10↔	Geschl Rep e prox Tibiafraktur m inn Knochfix d Markn	79.37.30↔	Off Reposition e Mehrfrmfx an Metatars m inn Knochfix
79.16.29↔	Gschl Rp e dst Tbiafx m S inn Knchfx (z.B. d Schraub, PI, Drht)	79.37.40↔	Off Rp e einf Fx an snst Trsl u Mttrs m inn Knchfx
79.16.30↔	Geschl Rep e sonst Tibiafraktur m inn Knochfix d Markn	79.37.99↔	Off Rep e Fx an Tarsal und Metatars m inn Knochfix, So
79.16.39↔	Gschl Rp e snst Tbiafx m S inn Knchfx (z.B. d Schraub, PI, Drht)	79.38↔	Offene Reposition einer Zehenfraktur mit innerer Knochenfixation
79.16.40↔	Geschl Rep e dist Fibulafx m inn Knochfix d Markn	79.39.00↔	Off Rep e Fx and bez Knoch m inn Knochfix, n.n.bez.
79.16.49↔	Gschl Rp e dst Fblfx m S inn Knchfx (z.B. d Schraub, PI, Drht)	79.39.20↔	Offene Reposition e Fx d Acetabulum mit inn Knochfix
79.16.50↔	Geschl Rep e sonstigen Fibulafx m inn Knochfix d Markn	79.39.29↔	Off Rep e Fx sonstiger Teile d Beckens m inn Knochfix
79.16.59↔	Gschl Rp e snst Fblfx m S inn Knchfx (z.B. d Schraub, PI, Drht)	79.39.40↔	Offene Reposition e Fx d Patella mit inn Knochfix
79.16.99↔	Geschl Rep e Fx an Tibia und Fib m inn Knochfix, So	79.39.99↔	Off Rep e Fx and bez Knoch m inn Knochfix, sonstige
79.17.00↔	Gschl Rp e Fx an Trsl u Mttrs m inn Knchfx, n.n.bz.	79.45↔	Geschlossene Reposition einer Epiphysdiastase des Femur
79.17.10↔	Geschl Rep e Fx d Kalkan m inn Knochfix d winkst PI	79.46↔	Geschl Rep einer Epiphysdiast an Tibia und Fibula
79.17.19↔	Gschl Rp e Fx d Klkn m S inn Knchfx (z.B. d Schraub, PI, Drht)	79.55↔	Offene Reposition einer Epiphysdiastase am Femur
79.17.29↔	Gschl Rp Fx so Trsl u Mttrs m in Knfx(zB Schb, (wnkst)PI, Drht)	79.56.00↔	Off Rep e Epiphysdiast an Tibia und Fib, n.n.bez.
79.17.99↔	Geschl Rep e Fx an Tarsal u Metatars m inn Knochfix, So	79.56.10↔	Offene Reposition e Epiphysdiast an d proximalen Tibia
79.18↔	Geschl Reposition einer ZehFx mit innerer KnochFix	79.56.11↔	Offene Reposition einer Epiphysdiastase an der distale Tibia
79.19.30↔	Geschl Reposition e Fx d Patella mit inn Knochfix	79.56.20↔	Offene Reposition e Epiphysdiast an d proximalen Fibula
79.25↔	Offene Reposition einer Femurfraktur ohne innere Knochenfixation	79.56.21↔	Offene Reposition einer Epiphysdiastase an der distalen Fibula
79.26.00↔	Off Rep e Fx an Tibia und Fib oh Inn Knochfix, n.n.bez.	79.56.99↔	Off Rep e Epiphysdiast an Tibia und Fib, sonstige
79.26.10↔	Off Reposition e prox Tibiafraktur oh Inn Knochfix	79.59.00↔	Off Rep e Epiphysdiast an and bez Knoch, n.n.bez.
79.26.11↔	Off Reposition e Tibiaschafffraktur ohne Inn Knochfix	79.59.10↔	Offene Reposition einer Epiphysdiastase an der Patella
79.26.12↔	Offene Reposition e dist Tibiafraktur ohne Inn Knochfix	79.59.99↔	Off Rep e Epiphysdiast an and bez Knoch, sonstige
79.26.20↔	Off Reposition e proximalen Fibulafx ohne Inn Knochfix	79.65↔	Débridement einer offenen Femurfraktur
79.26.21↔	Off Reposition e Fibulaschafffraktur ohne Inn Knochfix	79.66↔	Débridement einer offenen Fraktur an Tibia und Fibula
79.26.22↔	Offene Reposition e dist Fibulafx ohne Inn Knochfix	79.67↔	Débridement einer offenen Fraktur an Tarsalia und Metatarsalia
79.26.99↔	Off Rep e Fx an Tibia und Fib oh Inn Knochfix, sonstige	79.68↔	Débridement einer offenen Zehenfraktur
79.27.00↔	Off Rp e Fx an Trsl u Mttrs oh Inn Knchfx, n.n.bz.	79.85↔	Offene Reposition einer Luxation der Hüfte
79.27.10↔	Off Rep e Talus und Kalkaneusfraktur oh Inn Knochfix	79.86.00↔	Offene Reposition einer Luxation des Knies, n.n.bez.
79.27.11↔	Off Rep e einf Fx So Tarsal u Metatars oh Inn Knochfix	79.86.10↔	Off Reposition e Lux d proximalen Tibiofibulargelenks
79.27.12↔	Off Rp e Mhrfrmfx S Trsl u Mttrs oh Inn Knchfx	79.86.19↔	Offene Reposition einer Luxation des Kniegelenks
79.27.99↔	Off Rep e Fx an Tarsal und Metatars oh Inn Knochfix, So	79.86.99↔	Offene Reposition einer Luxation des Knies, sonstige
79.28↔	Offene Reposition einer Zehenfraktur ohne innere Knochenfixation	79.87.00↔	Offene Reposition einer Luxation des Sprunggelenkes, n.n.bez.
79.29.00↔	Off Rep e Fx and bez Knoch oh Inn Knochfix, n.n.bez.	79.87.10↔	Offene Reposition einer Luxation des oberen Sprunggelenkes
79.29.20↔	Offene Reposition e Fx d Beckens ohne Inn Knochfix	79.87.20↔	Offene Reposition einer Luxation des unteren Sprunggelenkes

79.87.99↔	Offene Reposition einer Luxation des Sprunggelenkes, sonstige	80.36.00↔	Gelenkbiopsie am Knie, n.n.bez.
79.88.00↔	Offene Reposition einer Luxation von Fuss und Zehen, n.n.bez.	80.36.10↔	Gelenkbiopsie am Knie, Perkutane (Nadel-) Biopsie am Knie
79.88.10↔	Offene Reposition einer Luxation eines Zehengelenkes	80.36.20↔	Gelenkbiopsie am Knie, Arthroskopische Gelenkbiopsie am Knie
79.88.20↔	Offene Reposition e Lux e Metatarsophalangealgelenkes	80.36.30↔	Gelenkbiopsie am Knie, Offene Gelenkbiopsie am Knie
79.88.99↔	Offene Reposition einer Luxation von Fuss und Zehen, sonstige	80.36.99↔	Gelenkbiopsie am Knie, sonstige
79.89.00↔	Offene Reposition e Luxation an and bez Lok, n.n.bez.	80.37.00↔	Gelenkbiopsie am Sprunggelenk, n.n.bez.
79.89.20↔	Offene Reposition einer Luxation der Iliosakralgelenkes	80.37.10↔	Gelbiop a Sg, Perkut (Nad) Biops a Sg
79.89.30↔	Offene Reposition einer Luxation der Symphyse	80.37.20↔	Gelbiop a Sprunggelenk, Arthr Gelbiop a Sprunggelenk
79.89.99↔	Offene Reposition e Luxation an and bez Lok, sonstige	80.37.30↔	Gelbiop a Sprunggelenk, Offene Gelbiops a Sprunggelenk
79.95↔	Nicht näher bezeichnete Operation an Verletzung des Femur	80.37.99↔	Gelenkbiopsie am Sprunggelenk, sonstige
79.96.00↔	Ni näh bez Op an Verletzung von Tibia und Fib, n.n.bez.	80.45↔	Durchtr von Gelkaps, Lig oder Knorpel an der Hüfte
79.96.10↔	Nicht näher bezeichnete Operation an Verletzung der Tibia	80.46.00↔	Durchtr von Gelkaps, Lig oder Knorp a Knie, n.n.bez.
79.96.20↔	Nicht näher bezeichnete Operation an Verletzung der Fibula	80.46.10↔	Durchtr von Gelkaps, Lig oder Knorp a Knie, a Kniegel
79.96.99↔	Ni näh bez Op an Verletzung von Tibia und Fib, sonstige	80.46.20↔	Drchtr v Gikps, Lg o Knrp a Knie, a prx Tbioftgl
79.97↔	Ni näher bez OP an Verletzt von Tarsal und Metatars	80.46.99↔	Durchtr von Gelkaps, Lig oder Knorp a Knie, sonstige
79.98↔	Nicht näher bezeichnete Operation an Verletzung der Zehenknochen	80.47.00↔	Durchtr von Gelkaps, Lig o Knorp a Sg, n.n.bez.
80.05.00↔	Arthrotomie zur Prothesenentfernung der Hüfte, n.n.bez.	80.47.10↔	Durchtr von Gelkaps, Lig o Knorp a Sg, a ob Sg
80.05.10↔	Arthrot zur Prothentf d Hüfte, Entf e Femurkopfkappe	80.47.20↔	Durchtr von Gelkaps, Lig o Knorp a Sg, a unteren Sg
80.05.11↔	Arthrt z Prthntf d Hüft, Entf e Glnkpfnnprths	80.47.99↔	Durchtr von Gelkaps, Lig o Knorp a Sg, sonstige
80.05.12↔	Arthrt z Prthntf d Hüft, Entf e Glnkpfnstüsch u GlschnPfn	80.48.00↔	Durchtr v Gelkaps, Lig o Knorp an Fuss u Zeh, n.n.bez.
80.05.13↔	Arthrt z Prthntf d Hüft, Entf e Fmrkprt, Duokpfrth o Tp	80.48.10↔	Drchtr v Gikps, Lg o Knrp an Fss u Zh, a Mtrsgl
80.05.14↔	Arthrt z Prthntf d Hüft, Entf e snst Endprth d Hüft	80.48.20↔	Drchtr v Gikps, Lg o Knrp an Fss u Zh, an e Zhngl
80.05.99↔	Arthrotomie zur Prothesenentfernung der Hüfte, sonstige	80.48.99↔	Durchtr von Gelkaps, Lig o Knorp an Fuss und Zehen, So
80.06↔	Arthrotomie zur Prothesenentfernung am Knie	80.6x.00↔	Meniskektomie am Knie, n.n.bez.
80.16.00↔	Sonstige Arthrotomie des Knies, n.n.bez.	80.6x.10↔	Meniskektomie am Knie, arthroskopisch, partiell
80.16.10↔	S Arthrt d Knies, Arthr Arthrt d Kniegl, Glsp m Drain	80.6x.11↔	Meniskektomie am Knie, arthroskopisch, total
80.16.11↔	S Arthrt d Knies, Arthr Arthrt d Kniegl, Entf freier Glkörper	80.6x.20↔	Meniskektomie am Knie, offen chirurgisch, partiell
80.16.12↔	S Arthrt d Knies, Arthr Arthrt d Kniegl, Enl o Entf e Mdrträg	80.6x.21↔	Meniskektomie am Knie, offen chirurgisch, total
80.16.20↔	So Arthrot d Knies, Arthrot d Kniegel, Gelsp m Drain	80.6x.99↔	Meniskektomie am Knie, sonstige
80.16.21↔	S Arthrt d Knies, Arthrt d Kniegl, Entf freier Glkörper	80.76.00↔	Synovektomie am Knie, n.n.bez.
80.16.99↔	Sonstige Arthrotomie des Knies, sonstige	80.76.10↔	Synovektomie am Knie, Arthroskopische Synovektomie am Kniegelenk
80.17.00↔	Sonstige Arthrotomie des Sprunggelenkes, n.n.bez.	80.76.11↔	Synovekt a Knie, Arthr Synovekt a prox Tibiofibgel
80.17.10↔	S Arthrt d Sprnggl, Arthr Arthrt d ob Sg, Glsp m Drain	80.76.20↔	Synovektomie am Knie, Offene Synovektomie am Kniegelenk
80.17.11↔	S Arthrt d Sprnggl, Arthr Arthrt d ob Sg, Entf freier Glkörper	80.76.21↔	Synovekt a Knie, Off Synovekt a prox Tibiofibulargelenk
80.17.12↔	S Arthrt d Sprnggl, Arthr Arthrt d ob Sg, Enl o Entf e Mdrträg	80.76.99↔	Synovektomie am Knie, sonstige
80.17.20↔	So Arthrot d Sprnggel, Arthrot d ob Sg, Gelsp m Drain	80.77.00↔	Synovektomie am Sprunggelenk, n.n.bez.
80.17.21↔	S Arthrt d Sprnggl, Arthrt d ob Sg, Entf freier Glkörper	80.77.10↔	Synovektomie a Sg, Arthr Synovektomie a ob Sg
80.17.29↔	So Arthrot d Sprunggelenkes, So Arthrot d ob Sg	80.77.11↔	Synovektomie a Sg, Arthr Synovektomie a unteren Sg
80.17.30↔	S Arthrt d Sprnggl, Arthr Arthrt d unt Sg, Glsp m Drain	80.77.20↔	Synovektomie a Sg, Off Synovektomie a ob Sg
80.17.31↔	S Arthrt d Sprnggl, Arthr Arthrt d unt Sg, Entf freier Glkörper	80.77.21↔	Synovektomie a Sg, Off Synovektomie a unteren Sg
80.17.32↔	S Arthrt d Sprnggl, Arthr Arthrt d unt Sg, Enl o Entf e Mdrträg	80.77.99↔	Synovektomie am Sprunggelenk, sonstige
80.17.40↔	So Arthrot d Sprnggel, Arthrot d unt Sg, Gelsp u Drain	80.78.00↔	Synovektomie an Fuss und Zehen, n.n.bez.
80.17.41↔	S Arthrt d Sprnggl, Arthrt d unt Sg, Entf freier Glkörper	80.78.10↔	Synovekt an Fuss und Zehen, Arthr Synovekt a Tarsomgel
80.17.49↔	So Arthrot d Sprunggelenkes, So Arthrot d unteren Sg	80.78.11↔	Synovekt an Fuss u Zehen, Arthr Synovekt a Metatarsgel
80.17.99↔	Sonstige Arthrotomie des Sprunggelenkes, sonstige	80.78.19↔	Synovekt an Fuss u Zeh, So Arthr Synovekt an Fuss u Zeh
80.18.00↔	Sonstige Arthrotomie von Fuss und Zehen, n.n.bez.	80.78.20↔	Synovekt an Fuss und Zehen, Off Synovekt a Tarsomgel
80.18.10↔	S Arthrt v Fss u Zh, Arthr Arthrt v Fss u Zh, Glsp m Drain	80.78.21↔	Synovekt an Fuss und Zehen, Off Synovekt a Metatarsgel
80.18.11↔	S Arthrt v Fss u Zh, Arthr Arthrt v Fss u Zh, Entf freier Glkörper	80.78.29↔	Synovekt an Fuss u Zeh, So off Synovekt an Fuss u Zeh
80.18.12↔	S Arthrt v Fss&Zh, Arthr Arthrt v Fss&Zh, Enl o Entf e Mdrträg	80.78.99↔	Synovektomie an Fuss und Zehen, sonstige
80.18.20↔	S Arthrt v Fss u Zh, Arthrt v Fss u Zh, Glsp m Drain	80.85.00↔	Sonstige Lok Exz o Destr e Gelläs an d Hüfte, n.n.bez.
80.18.21↔	S Arthrt v Fss u Zh, Arthrt v Fss u Zh, Entf freier Glkörper	80.85.10↔	Lk Exz/DstrGilläs anHüft, Arthr Lk Exz/DstrGilläs anHüft
80.18.99↔	Sonstige Arthrotomie von Fuss und Zehen, sonstige	80.85.11↔	So Lok Exz o Destr e Gelläs an d Hüfte, Débr a Hüftgel
80.25.00↔	Arthroskopie der Hüfte, n.n.bez.	80.85.12↔	S Lk Exz o Dstr e Glläs an d Hüft, Zystxst a Hüftgl
80.25.10↔	Arthroskopie der Hüfte, Diagnostische Arthroskopie	80.85.99↔	Sonstige Lok Exz o Destr e Gelläs an d Hüfte, sonstige
80.25.20↔	Arthr d Hüfte, Arthr assist Versorgung e Fx a Hüftgel	80.86.00↔	Sonstige Lok Exz oder Destr e Gelläs a Knie, n.n.bez.
80.25.99↔	Arthroskopie der Hüfte, sonstige	80.86.10↔	S Lk Exz o Dstr e Glläs a Knie, Arthr Lk Exz o Dstr a Kniegl
80.26.00↔	Arthroskopie des Knies, n.n.bez.	80.86.11↔	So Lok Exz o Destr e Gelläs a Knie, Débr a Kniegel
80.26.10↔	Arthroskopie des Knies, Diagnostische Arthroskopie	80.86.12↔	So Lok Exz o Destr e Gelläs a Knie, Zystextst a ob Sg
80.26.20↔	Arthr d Knies, Arthr assist Versorgung e Fx a Kniegel	80.86.13↔	S Lk Exz o Dstr e Glläs a Knie, Exz e Mnsksgnglions a Kniegl
80.26.99↔	Arthroskopie des Knies, sonstige	80.86.99↔	Sonstige Lok Exz oder Destr e Gelläs a Knie, sonstige
80.27.00↔	Arthroskopie des Sprunggelenkes, n.n.bez.	80.87.00↔	Sonstige Lok Exz o Destr e Gelläs a Sg, n.n.bez.
80.27.10↔	Arthroskopie des Sprunggelenkes, Diagnostische Arthroskopie	80.87.10↔	S Lk Exz o Dstr Glläs a Sg, Arthr Lk Exz o Dstr Glläs a ob Sg
80.27.20↔	Arthr d Sprnggel, Arthr assist Versorgung e Fx a Sg	80.87.11↔	Sonstige Lok Exz o Destr e Gelläs a Sg, Débr a ob Sg
80.27.99↔	Arthroskopie des Sprunggelenkes, sonstige	80.87.12↔	So Lok Exz o Destr e Gelläs a Sg, Zystextst a ob Sg
80.35.00↔	Gelenkbiopsie an der Hüfte, n.n.bez.	80.87.19↔	S Lk Exz o Dstr e Glläs a Sg, S Lk Exz o Dstr e Glläs a ob Sg
80.35.10↔	Gelbiop an d Hüfte, Perkutane (Nadel) Biops an d Hüfte	80.87.20↔	S Lk Exz o Dstr Glläs a Sg, Arthr Lk Exz o Dstr Glläs a unt Sg
80.35.20↔	Gelbiop an d Hüfte, Arthr Gelbiop an d Hüfte	80.87.21↔	So Lok Exz o Destr e Gelläs a Sg, Débr a unteren Sg
80.35.30↔	Gelenkbiopsie an der Hüfte, Offene Gelenkbiopsie an der Hüfte	80.87.22↔	So Lok Exz o Destr e Gelläs a Sg, Zystextst a unt Sg
80.35.99↔	Gelenkbiopsie an der Hüfte, sonstige	80.87.29↔	S Lk Exz o Dstr e Glläs a Sg, S Lk Exz o Dstr e Glläs a unt Sg

80.87.99↔	Sonstige Lok Exz o Destr e Gelläs a Sg, sonstige	81.47.18↔	S Rk a Kniegl, Knrpltx u Implnt v ivt hrg Gwklt, arthr
80.88.00↔	So Lok Exz o Destr e Gelläs an Fuss und Zehen, n.n.bez.	81.47.19↔	So Reko a Kniegel, Knöcherne Ref e Kreuzb, offen chir
80.88.10↔	S Lk Exz/DstrGlläs a Fs u Zh,Arthr Lk Exz/DstrGlläs a Fs u Zh	81.47.20↔	Sonstige Reko a Kniegel, Knöcherne Ref e Kreuzb, arthr
80.88.20↔	S Lk Exz o Dstr e Glläs an Fss u Zh, Débr a Mtrsgl	81.47.21↔	Sonstige Rekonstruktion am Kniegelenk, Knorpelglättung
80.88.21↔	S Lk Exz o Dstr e Glläs an Fss u Zh, Zystxst a Mtrsgl	81.47.22↔	Sonstige Rekonstruktion a Kniegel, Knorpelgl, arthr
80.88.29↔	S Lk Exz o Dstr e Glläs an Fss u Zh, S Lk Exz o Dstr a Mtrsgl	81.47.23↔	Sonstige Reko a Kniegel, Subchondrale Knocheröff
80.88.30↔	S Lk Exz o Dstr e Glläs an Fss u Zh, Débr an Zhgl	81.47.24↔	Sonstige Reko a Kniegel, Subchondrale Knocheröff, arthr
80.88.40↔	S Lk Exz o Dstr e Glläs an Fss u Zh, Débr an snst Fssgl	81.47.25↔	S Rk a Kniegl, Sbch Knchröff m Enbr e azll Impl, arthr
80.88.50↔	S Lk Exz o Dstr Glläs an Fss&Zh,Zystxst an snst Gl v Fss&Zh	81.47.26↔	Rk a Kniegl, Implntpatientndvduelln metal Knrprstzs a Kniegl
80.88.59↔	Lk Exz/DstrGlläs an Fss/Zh, Lk Exz/Dstr an snst GIfss/Zh	81.47.27↔	Sonstige Reko a Kniegel, Resektpl a Kniegel
80.88.99↔	So Lok Exz o Destr e Gelläs an Fuss und Zehen, So	81.47.28↔	So Reko a Kniegel, So Ref u Nht a Kapselbapp d Kniegel
81.11↔	Arthrodes am Sprunggelenk	81.47.31↔	So Reko a Kniegel, So Bandplastik a Kniegel, offen chir
81.12.00↔	Arthrodes Double, n.n.bez.	81.47.40↔	Sonstige Reko a Kniegel, Patel und ihr Halteapp
81.12.10↔	Arthrod Double, Arthrod Ob Sg m unterem Sg	81.47.90↔	Sonstige Rekonstruktion am Kniegelenk, arthroskopisch
81.12.11↔	Arthrd Doubl, Arthrd Ob Sg m untrm Sg u Chprtglnk	81.47.99↔	Sonstige Rekonstruktion am Kniegelenk, sonstige
81.12.12↔	Arthrod Double, Arthrod Unt Sg, 2 Sprunggelenkskammern	81.49.00↔	Sonstige Rekonstruktion am Sprunggelenk, n.n.bez.
81.12.13↔	Arthrod Double, Arthrod Unt Sg, 3 Sprunggelenkskammern	81.49.10↔	Sonstige Reko a Sg, Ref e osteoch Fragm, Ob Sg, arthr
81.12.99↔	Arthrodes Double, sonstige	81.49.11↔	So Reko a Sg, Ref e osteoch Fragm, Ob Sg, offen chir
81.13↔	Subtalare Arthrodes	81.49.12↔	So Reko a Sg, Ref e osteoch Fragm, Unteres Sg, arthr
81.14↔	Mediotarsale Arthrodes	81.49.13↔	So Reko a Sg, Ref e osteoch Fragm, Unt Sg, offen chir
81.15↔	Tarsometatarsale Arthrodes	81.49.14↔	So Reko a Sg, Subchondrale Spongplast, Ob Sg, arthr
81.16↔	Metatarsophalangeale Arthrodes	81.49.15↔	So Reko a Sg, Subch Spongplast, Ob Sg, offen chir
81.17↔	Sonstige Arthrodes am Fuss	81.49.16↔	So Reko a Sg, Subch Spongplast, Unteres Sg, arthr
81.18↔	Arthrorise am subtalaren Gelenk	81.49.17↔	So Reko a Sg, Subch Spongplast, Unteres Sg, offen chir
81.21↔	Hüft-Arthrodes	81.49.18↔	S Rk a Sg, Knrpltx u Implnt v ivt hrg Gwklt, Ob Sg, arthr
81.22↔	Knie-Arthrodes	81.49.19↔	S Rk a Sg, Knrpltx u Implnt v ivt hrg Gwklt, Ob Sg, offn chr
81.40.00↔	Rekonstruktion am Hüftgelenk, n.n.bez.	81.49.20↔	S Rk a Sg, Knrpltx u Implnt v ivt hrg Gwklt, Unt Sg, arthr
81.40.10↔	Rekonstruktion a Hüftgel, Ref e osteoch Fragm, arthr	81.49.21↔	S Rk a Sg, Knrpltx u Implnt v ivt hrg Gwklt, Unt Sg, offn chr
81.40.11↔	Reko a Hüftgel, Ref e osteoch Fragm, offen chir	81.49.22↔	Sonstige Reko a Sg, Knorpelgl, Ob Sg, arthr
81.40.12↔	Reko a Hüftgel, Subchondrale Spongiosaplastik, arthr	81.49.23↔	Sonstige Reko a Sg, Knorpelgl, Ob Sg, offen chir
81.40.13↔	Reko a Hüftgel, Subchondrale Spongplast, offen chir	81.49.24↔	Sonstige Reko a Sg, Knorpelgl, Unteres Sg, arthr
81.40.14↔	Rk a Hüftgl, Knrpltx u Implnt v ivt hrg Gwklt, arthr	81.49.25↔	Sonstige Reko a Sg, Knorpelgl, Unteres Sg, offen chir
81.40.15↔	Rk a Hüftgl, Knrpltx u Implnt v ivt hrg Gwklt, offn chr	81.49.26↔	So Reko a Sg, Subchondrale Knocheröff, Ob Sg, arthr
81.40.16↔	Rekonstruktion am Hüftgelenk, Knorpelglättung, arthroskopisch	81.49.27↔	So Reko a Sg, Subch Knocheröff, Ob Sg, offen chir
81.40.17↔	Rekonstruktion am Hüftgelenk, Knorpelglättung, offen chirurgisch	81.49.28↔	So Reko a Sg, Subch Knocheröff, Unteres Sg, arthr
81.40.18↔	Reko a Hüftgel, Subchondrale Knocheröff, arthr	81.49.29↔	So Reko a Sg, Subch Knocheröff, Unteres Sg, offen chir
81.40.19↔	Reko a Hüftgel, Subchondrale Knocheröff, offen chir	81.49.30↔	S Rk a Sg, Sbch Knchröff m Enbr e azll Impl, Ob Sg, arthr
81.40.20↔	Rk a Hüftgl, Sbch Knchröff m Enbr e azll Impl, arthr	81.49.31↔	S Rk a Sg, Sbch Knchröff m Enbr e azll Impl, Unt Sg, arthr
81.40.30↔	Rk a Hüftgl, Arthrpl a Hüftgl m Osteot d Bckns, S Osteot	81.49.32↔	Sonstige Reko a Sprunggelenk, Resektpl a Sprunggelenk
81.40.31↔	Rk a Hüftgl, Arthrpl a Hüftgl m Osteot d Bckns, Trplsteomie	81.49.33↔	Sonstige Reko a Sg, Ref und Plast a Kapselbapp d ob Sg
81.40.32↔	Rekonstruktion am Hüftgelenk, Pfannendachplastik am Hüftgelenk	81.49.99↔	Sonstige Rekonstruktion am Sprunggelenk, sonstige
81.40.33↔	Reko a Hüftgel, GirdlestoneResektion a Hüftgel, pri	81.51.00↔	Totalendoprothese des Hüftgelenks, n.n.bez.
81.40.99↔	Rekonstruktion am Hüftgelenk, sonstige	81.51.10↔	Totalendoprothese des Hüftgelenks, Sonderprothese
81.42↔	Five in one Rekonstruktion am Kniegelenk	81.51.99↔	Totalendoprothese des Hüftgelenks, sonstige
81.43↔	Rekonstruktion am Kniegelenk nach unhappy triad	81.52.00↔	Partielle Hüftarthroplastik, n.n.bez.
81.44.00↔	Stabilisierung der Patella, n.n.bez.	81.52.10↔	Partielle Hüftarthpl, Femurkprot und Duokopfproth
81.44.10↔	Stabilisierung der Patella, Retinakulumspaltung, lateral	81.52.11↔	Partielle Hüftarthpl, Gelpfannstüsch und GelschnPfanne
81.44.11↔	Stb d Ptl, Rtnkimplng, ltrl m Züglngsprtion	81.52.99↔	Partielle Hüftarthroplastik, sonstige
81.44.12↔	Stab d Patel, Verlagerung d Patellarsehnenansatzes	81.53.00↔	Revision einer Hüftendoprothese, n.n.bez.
81.44.13↔	Stb d Ptl, Vrlg d Ptlrshnnstz m Knchspn	81.53.10↔	Revision einer Hüftendoprothese, ohne Wechsel
81.44.99↔	Stabilisierung der Patella, sonstige	81.53.11↔	Rv e Hüftndprth, Rv e Obrfrsprt a Hüftgl u Neuimpl e Hüftndprth
81.45.00↔	Sonstige Rekonstruktion an den Kreuzbändern, n.n.bez.	81.53.12↔	Rv e Hüftndprth, Rv e Duokpfrth u Neuimpl e Hüftndprth
81.45.19↔	So Reko an D Kreuzb, So Reko an D Kreuzb, arthr	81.53.13↔	Rv e Hüftndprth, Rv e snst Hüftndprth u Neuimpl e Hüftndprth
81.45.20↔	S Rk an D Kreuzb, Rk d vrd Kreuzb m aut Ptshn, offn chr	81.53.99↔	Revision einer Hüftendoprothese, sonstige
81.45.21↔	S Rk an D Kreuzb, Rk d hnt Kreuzb m aut Ptshn, offn chr	81.54.00↔	Totalendoprothese des Kniegelenks, n.n.bez.
81.45.29↔	So Reko an D Kreuzb, So Reko an D Kreuzb, offen chir	81.54.10↔	Tep d Kniegel, Unikondyläre Schliitenprothese
81.45.99↔	Sonstige Rekonstruktion an den Kreuzbändern, sonstige	81.54.11↔	Totalendoprothese d Kniegel, Bikondyläre Oberflersprot
81.46↔	Sonstige Rekonstruktion am Kollateralband	81.54.12↔	Totalendoprothese des Kniegelenks, Schamierendoprothese
81.47.00↔	Sonstige Rekonstruktion am Kniegelenk, n.n.bez.	81.54.13↔	Totalendoprothese des Kniegelenks, Patellaersatz
81.47.10↔	Sonstige Rekonstruktion a Kniegel, Ref e osteoch Fragm	81.54.14↔	Totalendoprothese des Kniegelenks, Sonderprothese
81.47.11↔	Sonstige Reko a Kniegel, Ref e osteoch Fragm, arthr	81.54.99↔	Totalendoprothese des Kniegelenks, sonstige
81.47.12↔	Sonstige Reko a Kniegel, Subchondrale Spongiosaplastik	81.55.00↔	Revision einer Knieprothese, n.n.bez.
81.47.13↔	So Reko a Kniegel, Subchondrale Spongiosaplastik, arthr	81.55.10↔	Revision einer Knieprothese, ohne Wechsel
81.47.14↔	Sonstige Rekonstruktion am Kniegelenk, Meniskusrefixation	81.55.11↔	Rv e Knieprth, Rv e Knieprth u Wchs e Ptlærstz
81.47.15↔	Sonstige Reko a Kniegel, Meniskusrefixation, arthr	81.55.12↔	Rv e Knieprth, Rv e Knieprth u Neuimpl e Knieendprths
81.47.16↔	Sonstige Rekonstruktion am Kniegelenk, Meiniskutransplantation	81.55.99↔	Revision einer Knieprothese, sonstige
81.47.17↔	S Rk a Kniegl, Knrpltx u Implnt v ivt hrg Gwklt	81.56↔	Totalprothese des oberen Sprunggelenks
		81.57.00↔	Gelenkersatz an Fuss und Zehen, n.n.bez.
		81.57.10↔	Gelenkersatz an Fuss und Zehen, Fußwurzelendoprothese

81.57.11↔	Gelenkersatz an Fuss und Zehen, Vorfuß- oder Zehenendoprothese	81.99.98↔	Sonstige offen Chir Op an Gel und Gelkn, Hüftgel
81.57.99↔	Gelenkersatz an Fuss und Zehen, sonstige	81.99.9b↔	Sonstige offen Chir Op an Gel und Gelkn, Ob Sg
81.59.00↔	Revision des Gelenkersatzes der unteren Extremitäten, n.n.bez.	81.99.9c↔	So offen Chir Op an Gel und Gelkn, Unteres Sprunggelenk
81.59.10↔	Revision d Gelers d unteren Extrem, ohne Wechsel	83.84↔	Lösung eines Klumpfusses, n.a.klass.
81.59.11↔	Rv d Glrs d unt Extrm, Rv u Wchs e Sprngglnkndprths	84.10↔	Amputation der unteren Extremität, n.n.bez.
81.59.12↔	Rv d Glrs d unt Extrm, Rv u Wchs e Fsswrzlnndprths	84.11↔	Zehenamputation
81.59.13↔	Rv d Glrs d unt Extrm, Rv u Wchs e Vrfss Zhndprt	84.12↔	Amputation durch Fuss
81.59.99↔	Revision des Gelenkersatzes der unteren Extremitäten, sonstige	84.13↔	Exartikulation im Sprunggelenk
81.94↔	Naht an Kapsel oder Ligament von Sprunggelenk oder Fuss	84.14↔	Transmalleoläre Amputation im Sprunggelenk
81.95.00↔	Nht an Kaps oder Lig d übrigen unteren Extrem, n.n.bez.	84.15↔	Sonstige Unterschenkel-Amputation
81.95.10↔	Nht an Kps o Lg d übrgn unt Extrm, Nht d vrd Kreuzb, arthr	84.16↔	Knie-Exartikulation
81.95.11↔	Nht an Kps o Lg d übrgn unt Extrm, Nht d vrd Kreuzb, offn chr	84.17↔	Oberschenkel-Amputation
81.95.12↔	Nht an Kps o Lg d übrgn unt Extrm, Nht d hnt Kreuzb, arthr	84.18↔	Hüft-Exartikulation
81.95.13↔	Nht an Kps o Lg d übrgn unt Extrm, Nht d hnt Kreuzb, offn chr	84.19↔	Abdominopelvine Amputation
81.95.14↔	Nht an Kps/Lgübrgn unt Extrm, Nhtmd KpslbbpEngr Mnsks, arthr	84.25↔	Zehen-Replantation
81.95.15↔	Nht Kps/Lg d übr unt Extr,Nht d md Kbapp m Egr a Mnsks,of chr	84.26↔	Fuss-Replantation
81.95.16↔	Nht an Kps o Lg d übrgn unt Extrm, Nht d lt Kpslbbp, arthr	84.27.00↔	Replantation von Unterschenkel oder Sprunggelenk, n.n.bez.
81.95.17↔	Nht an Kps o Lg d übrgn unt Extrm, Nht d lt Kpslbbp, offn chr	84.27.10↔	Repl von Us o Sg, Repl vom Us i Kniebereich
81.95.18↔	Nht an Kps o Lg d übrgn unt Extrm, Nht d drs Kpslbbp, offn chr	84.27.99↔	Replantation von Unterschenkel oder Sprunggelenk, sonstige
81.95.99↔	Nht an Kaps oder Lig d übrigen unteren Extrem, sonstige	84.28↔	Oberschenkel-Replantation
81.99.16↔	Arthroskopische Revision eines Gelenkes, Iliosakralgelenk	84.29.00↔	Sonstige Replantation, n.n.bez.
81.99.17↔	Arthroskopische Revision eines Gelenkes, Symphyse	84.29.10↔	Sonstige Replantation, Obere Extremität
81.99.18↔	Arthroskopische Revision eines Gelenkes, Hüftgelenk	84.29.20↔	Sonstige Replantation, Untere Extremität
81.99.26↔	Offen chirurgische Revision eines Gelenkes, Iliosakralgelenk	84.29.99↔	Sonstige Replantation, sonstige
81.99.27↔	Offen chirurgische Revision eines Gelenkes, Symphyse	84.55.00↔	Einsetzen von Knochenersatzmaterial, n.n.bez.
81.99.28↔	Offen chirurgische Revision eines Gelenkes, Hüftgelenk	84.55.10↔	Einsetzen von Knochenersatzmaterial, Skap, Klav, Rip und Sternum
81.99.29↔	Offen chirurgische Revision eines Gelenkes, sonstige	84.55.11↔	Einsetzen von Knochenersatzmaterial, Humerus
81.99.36↔	Arthroskopische Operation am Gelenkknorpel, Iliosakralgelenk	84.55.12↔	Einsetzen von Knochenersatzmaterial, Radius und Ulna
81.99.37↔	Arthroskopische Operation am Gelenkknorpel, Symphyse	84.55.13↔	Einsetzen von Knochenersatzmaterial, Karpalia und Metakarpalia
81.99.38↔	Arthroskopische Operation am Gelenkknorpel, Hüftgelenk	84.55.14↔	Einsetzen von Knochenersatzmaterial, Phalangen der Hand
81.99.46↔	Offen chirurgische Operation am Gelenkknorpel, Iliosakralgelenk	84.55.15↔	Einsetzen von Knochenersatzmaterial, Becken
81.99.47↔	Offen chirurgische Operation am Gelenkknorpel, Symphyse	84.55.16↔	Einsetzen von Knochenersatzmaterial, Femur
81.99.48↔	Offen chirurgische Operation am Gelenkknorpel, Hüftgelenk	84.55.17↔	Einsetzen von Knochenersatzmaterial, Patella
81.99.49↔	Offen chirurgische Operation am Gelenkknorpel, sonstige	84.55.18↔	Einsetzen von Knochenersatzmaterial, Tibia
81.99.55↔	Arthrorise und Temporäre Fixation eines Gelenkes, Handgelenk	84.55.19↔	Einsetzen von Knochenersatzmaterial, Fibula
81.99.56↔	Arthr und Temporäre Fix e Gelenkes, Iliosakralgelenk	84.55.20↔	Einsetzen von Knochenersatzmaterial, Tarsalia und Metatarsalia
81.99.57↔	Arthrorise und Temporäre Fixation eines Gelenkes, Symphyse	84.55.21↔	Einsetzen von Knochenersatzmaterial, Phalangen des Fußes
81.99.58↔	Arthrorise und Temporäre Fixation eines Gelenkes, Hüftgelenk	84.55.29↔	Einsetzen von Knochenersatzmaterial, Andere Lokalisation
81.99.83↔	Sonstige Arthr Op an Gel und Gelstrukt, Ob Sprunggelenk	84.55.30↔	Enstz v Knchrsmt, Implnt, Rv o Wchs e Knchnteilstz
81.99.97↔	Sonstige offen Chir Op an Gel und Gelkn, Iliosgel	84.55.99↔	Einsetzen von Knochenersatzmaterial, sonstige
		84.91↔	Amputation, n.n.bez.

Prozedur X04-3

00.55.00↔	Einsetz v periph Gefstent(s) m MedFreisetzung, n.n.bez.	04.92.99↔	Implant o Ersetz d Elektrod(n) e periph Neurostim, So
00.55.11↔	Enstz v prph Gfstnt m MdFreistzng, drg eltnng übrlng Stnt (>10cm)	31.79.00↔	Sonstige plastische Rekonstruktion an der Trachea, n.n.bez.
00.55.99↔	Einsetz von periph Gefstent(s) m MedFreisetzung, So	31.79.10↔	Erweiterungsplastik eines Tracheostoma
01.15↔	Biopsie am Schädel	31.79.11↔	Plastische Rekonstruktion (Tracheatransplantation)
04.49.00↔	So Dekompr o Lös v Adhäs an periph N o Gangl, n.n.bez.	31.79.12↔	Tracheopexie
04.49.10↔	Sonstige Dekompr oder Lösung von Adhäs a Plexus brachia	31.79.13↔	End-zu-End-Anastomose der Trachea (bei Ruptur)
04.49.11↔	Sonstige Dekompr oder Lös von Adhäs an Nn d Schulter	31.79.14↔	Cricotracheale Resektion
04.49.12↔	Sonstige Dekompr oder Lös von Adhäs an Nerven d Armes	31.79.15↔	Sonstige (Plast) Reko an d Trachea b Trachealstenose
04.49.13↔	Sonstige Dekompr oder Lösung von Adhäs an Nerven d Hand	31.79.99↔	Sonstige plastische Rekonstruktion an der Trachea, sonstige
04.49.14↔	S Dkmp r o Lös v Adhäs a Plxs lmbsc, Leist u Bcknb	38.18.00↔	Endarterektomie von Gefässen der unteren Extremität, n.n.bez.
04.49.15↔	Sonstige Dekompr oder Lös von Adhäs an Nerven d Beines	38.18.10↔	Endarterektomie der A. femoralis (communis) (superficialis)
04.49.16↔	Sonstige Dekompr oder Lös von Adhäs an Nerven d Fußes	38.18.11↔	Endarterektomie der A. profunda femoris
04.49.99↔	S Dkmp r o Lös v Adhäs an snst prph Nn o Gnglionj, sonst	38.18.12↔	Endarterektomie der A. poplitea
04.92.00↔	Implnt o Erstz d Elktrd(n) e prph Neurstm, n.n.bez.	38.18.99↔	Endarterektomie von Gefässen der unteren Extremität, sonstige
04.92.10↔	Implnt o Erstz d Elktrd(n) e tmp prph Neurstm, Enzlsys, Tstsm	38.60↔	Sonstige Exzision von Gefässen, Lokalisation n.n.bez.
04.92.11↔	Implnt o Erstz d Elktrd(n) e tmp prph Neurstm, Mhrlsys, Tstsm	38.63.00↔	Sonstige Exzision von Gefässen der oberen Extremität, n.n.bez.
04.92.20↔	Implnt o Erstz d Elktrd(n) prmn prph Neurstm, Stbl,Enzlsys,Prk	38.63.10↔	Sonstige Exzision von Arterien der oberen Extremität, n.n.bez.
04.92.21↔	Implnt o Erstz Elktrd(n) prmn prph Neurstm, Stbl, Mhrlsys, Prk	38.63.11↔	Sonstige Exzision von Arterien der Hand
04.92.30↔	Implnt/Erstz Elktrd prmn prph Neurstm/Plttnl/Enzlsys, offnchr	38.63.19↔	Sonstige Exzision von Arterien der oberen Extremität, sonstige
04.92.31↔	Implnt/ErstzElktrd(n)prmn prph Neurstm/Plttnl/Mhrlsys, offn chr	38.63.20↔	Sonstige Exzision von Venen der oberen Extremität, n.n.bez.
04.92.40↔	Implantation oder Ersetzen einer Vagusnervstimulationselektrode	38.63.21↔	Sonstige Exzision von tiefen Venen der oberen Extremität
		38.63.29↔	Sonstige Exzision von Venen der oberen Extremität, sonstige
		38.63.99↔	Sonstige Exzision von Gefässen der oberen Extremität, sonstige

38.67.00↔	Sonstige Exzision von abdominalen Venen, n.n.bez.	39.56.52↔	Plastische Rekonstruktion der V. iliaca mit Gewebe-Patch
38.67.10↔	Sonstige Exzision von tiefen abdominalen Venen, n.n.bez.	39.56.59↔	Plast Rekonstruktion abd Venen m GewPatch, sonstige
38.67.11↔	Sonstige Exzision der V. cava inferior	39.56.60↔	Plast Reko von Gef d unt Extrem m GewPatch, n.n.bez.
38.67.12↔	Sonstige Exzision der V. iliaca	39.56.61↔	Plast Reko von Aa d unteren Extrem m GewPatch
38.67.19↔	Sonstige Exzision von tiefen abdominalen Venen, sonstige	39.56.62↔	Plast Reko d V. fem und V.poplitea m GewPatch
38.67.99↔	Sonstige Exzision von abdominalen Venen, sonstige	39.56.63↔	Plast Reko v sonst tief Venen d unt Extrem m GewPatch
38.69↔	Sonstige Exzision von Venen der unteren Extremität	39.56.64↔	Plast Reko von oberfl Venen d Oberschenkels m GewPatch
38.87.00↔	Sonstiger chir Verschluss von abd Venen, n.n.bez.	39.56.69↔	Plast Reko von Gef d unteren Extrem m GewPatch, So
38.87.10↔	So chir Verschluss von tiefen abd Venen, n.n.bez.	39.56.99↔	Plast Rekonstruktion e Blutgef m GewPatch, sonstige
38.87.11↔	Sonstiger chirurgischer Verschluss der V. cava inferior	39.57.00↔	Plast Reko m synthetischem Patch Graft, n.n.bez.
38.87.12↔	So chir Verschluss d V. iliaca communis u V. iliaca int	39.57.10↔	Plst Rk v Gf an Kpf u H m synth Ptch Grft, n.n.bz.
38.87.19↔	So chir Verschluss von tiefen abd Venen, sonstige	39.57.11↔	Plast Reko von intrakr Gef m synthetischem Patch Graft
38.87.99↔	Sonstiger chir Verschluss von abd Venen, sonstige	39.57.12↔	Plast Reko v extrk Aa an Kopf u Ha m synth Patch Graft
39.27.00↔	Arteriovenöser Shunt für Hämodialyse, n.n.bez.	39.57.13↔	Plast Reko d V. jugularis m synthetischem Patch Graft
39.27.10↔	AV-Fistel für Hämodialyse	39.57.19↔	Plast Reko von Gef an Kopf u Ha m synth Patch Graft, So
39.27.11↔	AVFistel mit allogenem oder allopl Material f Händi	39.57.20↔	Plst Rk v Gf d ob Extrm m synth Ptch Grft, n.n.bz.
39.27.99↔	Arteriovenöser Shunt für Hämodialyse, sonstige	39.57.21↔	Plast Reko von Aa d ob Extrem m synth Patch Graft
39.41↔	Stillung einer Blutung nach vaskulärem Eingriff	39.57.22↔	Plst Rk d V. sbcl, V. axll u V. brchiocphlc m synth Ptch Grft
39.42↔	Revision eines arteriovenösen Shunts zur Hämodialyse	39.57.23↔	Plst Rk v snst tief Vv d ob Extrm m synth Ptch Grft
39.49.00↔	Sonstige Revision nach vaskulärem Eingriff, n.n.bez.	39.57.29↔	Plast Reko von Gef d ob Extrem m synth Patch Graft, So
39.49.10↔	Revision einer Gefäßanastomose	39.57.30↔	Plast Reko von thor Gef m synth Patch Graft, n.n.bez.
39.49.20↔	Revision eines vaskulären Implantates	39.57.31↔	Plast Reko d thorakalen Aort m synth Patch Graft
39.49.21↔	Wechsel eines vaskulären Implantates	39.57.32↔	Plast Reko d V. pulmon m synthetischem Patch Graft
39.49.22↔	Entfernung eines vaskulären Implantates	39.57.33↔	Plast Reko d V. cava superior m synth Patch Graft
39.49.30↔	Ersatz eines kardialen Conduit	39.57.39↔	Plast Reko von thorakalen Gef m synth Patch Graft, So
39.49.99↔	Sonstige Revision nach vaskulärem Eingriff, sonstige	39.57.40↔	Plast Reko abd Aa m synthetischem Patch Graft, n.n.bez.
39.50.00↔	Angiopl o Athrkt an snst(n) NHzkrgrf(n), n.n.bz.	39.57.41↔	Plast Reko d abd Aort m synthetischem Patch Graft
39.50.10↔	Angiopl o Athrkt an snst(n) NHzkrgrf(n) m Blln, n.n.bz.	39.57.42↔	Plast Reko d Truncus coeliacus m synth Patch Graft
39.50.11↔	Angiopl o Athrkt an snst(n) NHzkrgrf(n) m Enf Blln	39.57.43↔	Plast Reko d A. gastrica m synthetischem Patch Graft
39.50.12↔	Angiopl o Athrkt an snst(n) NHzkrgrf(n) m ctng Blln	39.57.44↔	Plast Reko d A. hepatica m synthetischem Patch Graft
39.50.13↔	Angiopl o Athrkt an snst(n) NHzkrgrf(n) m KryplstieBlln	39.57.45↔	Plast Reko d A. lienalis m synthetischem Patch Graft
39.50.14↔	Angiopl o Athrkt an snst(n) NHzkrgrf(n) m Drg elting Blln	39.57.46↔	Plast Reko d A. renalis m synthetischem Patch Graft
39.50.19↔	Angiopl o Athrkt an snst(n) NHzkrgrf(n) m S Blln	39.57.47↔	Plast Reko d A. mesenterica m synthetischem Patch Graft
39.50.20↔	Angiopl Blade Laserangpl an snst(n) NiHerzkrgef(en)	39.57.48↔	Plast Reko d A. iliaca m synthetischem Patch Graft
39.50.21↔	Angiopl Thrombektomie an sonstigem(n) NiHerzkrgef(en)	39.57.49↔	Plast Reko abd Aa m synthetischem Patch Graft, sonstige
39.50.22↔	Angiopl Rotationsthromekt an snst(n) NiHerzkrgef(en)	39.57.50↔	Plast Reko abd Venen m synth Patch Graft, n.n.bez.
39.50.99↔	Angiopl o Athrkt an sonstigem(n) NiHerzkrgef(en), So	39.57.51↔	Plast Reko d V. cava inferior m synth Patch Graft
39.56.00↔	Plast Rekonstruktion e Blutgef m GewPatch, n.n.bez.	39.57.52↔	Plast Reko d V. iliaca m synthetischem Patch Graft
39.56.10↔	Plast Reko von Gef an Kopf und Ha m GewPatch, n.n.bez.	39.57.59↔	Plast Reko abd Venen m synthetischem Patch Graft, So
39.56.11↔	Plastische Rekonstruktion von intrakr Gef mit GewPatch	39.57.60↔	Plst Rk v Gf d unt Extrm m synth Ptch Grft, n.n.bz.
39.56.12↔	Plastische Rekonstruktion der V. jugularis mit Gewebe-Patch	39.57.61↔	Plast Reko von Aa d unteren Extrem m synth Patch Graft
39.56.19↔	Plast Reko von Gef an Kopf und Ha m GewPatch, sonstige	39.57.62↔	Plast Reko d V. fem und V.poplitea m synth Patch Graft
39.56.20↔	Plast Reko von Gef d ob Extrem m GewPatch, n.n.bez.	39.57.63↔	Plst Rk v snst tief Vv d unt Extrm m synth Ptch Grft
39.56.21↔	Plast Rekonstruktion von Aa d ob Extrem m GewPatch	39.57.64↔	Plst Rk v obrfl Vv d Obschnkls m synth Ptch Grft
39.56.22↔	Plst Rk d V. sbcl, V. axll u V. brchiocphlc m GwPtch	39.57.69↔	Plast Reko von Gef d unt Extrem m synth Patch Graft, So
39.56.23↔	Plast Reko von sonst tief Venen d ob Extrem m GewPatch	39.57.99↔	Plast Reko m synthetischem Patch Graft, sonstige
39.56.29↔	Plast Reko von Gef d ob Extrem m GewPatch, sonstige	39.58↔	Plast Reko eines Blutgef mit Patch Graft n.n.bez.
39.56.30↔	Plast Reko von thorakalen Gef m GewPatch, n.n.bez.	39.99.00↔	Sonstige Operationen an Blutgefässen, n.n.bez.
39.56.31↔	Plastische Rekonstruktion der thorakalen Aorta mit Gewebe-Patch	39.99.10↔	Aortopexie
39.56.32↔	Plastische Rekonstruktion der V. pulmonalis mit Gewebe-Patch	39.99.20↔	Operationen bei kongenitalen Gefäßanomalien, n.n.bez.
39.56.33↔	Plastische Rekonstruktion der V. cava superior mit Gewebe-Patch	39.99.21↔	Op b kngntlr Anmlie d Artnsthms (Stns) o b untrbrchnm Artbnbn
39.56.39↔	Plast Reko von thorakalen Gef m GewPatch, sonstige	39.99.22↔	Op b kong Anom d A. o V. pulmonalis o b A. lusoria
39.56.40↔	Plastische Rekonstruktion abd Aa m GewPatch, n.n.bez.	39.99.23↔	Operationen bei kongenitalen Anomalien der V. cava
39.56.41↔	Plastische Rekonstruktion der abdominalen Aorta mit Gewebe-Patch	39.99.24↔	Op b kong Kollateralgefäßen und Unifokalisierung
39.56.42↔	Plastische Rekonstruktion des Truncus coeliacus mit Gewebe-Patch	39.99.30↔	Kathinterv Verschluss d Duct arterios Botalli, n.n.bez
39.56.43↔	Plastische Rekonstruktion der A. gastrica mit Gewebe-Patch	39.99.31↔	Kathinterv Verschluss d Duct arterios Botalli, mit Coil
39.56.44↔	Plastische Rekonstruktion der A. hepatica mit Gewebe-Patch	39.99.32↔	Kthntrv Vrschl d Dct artrios Btll, m AmpltzDctOccldr
39.56.45↔	Plastische Rekonstruktion der A. lienalis mit Gewebe-Patch	39.99.38↔	Kathinterv Verschluss d Duct arterios Botalli, sonstige
39.56.46↔	Plastische Rekonstruktion der A. renalis mit Gewebe-Patch	39.99.39↔	Operationen bei sonstigen kongenitalen Gefäßanomalien
39.56.47↔	Plastische Rekonstruktion der A. mesenterica mit Gewebe-Patch	39.99.99↔	Sonstige Operationen an Blutgefässen, sonstige
39.56.48↔	Plastische Rekonstruktion der A. iliaca mit Gewebe-Patch	40.22.00↔	Exzision eines mamma-internalen Lymphknotens, n.n.bez.
39.56.49↔	Plastische Rekonstruktion abd Aa m GewPatch, sonstige	40.22.10↔	Exzision eines mamma-internalen Lymphknotens, thorakoskopisch
39.56.50↔	Plast Rekonstruktion abd Venen m GewPatch, n.n.bez.	40.22.20↔	Exzision eines mamma-internalen Lymphknotens, offen chirurgisch
39.56.51↔	Plastische Rekonstruktion der V. cava inferior mit Gewebe-Patch	40.22.99↔	Exzision eines mamma-internalen Lymphknotens, sonstige
		40.29.00↔	Einfache Exzision einer anderen lymphatischen Struktur, n.n.bez.
		40.29.10↔	Exzision eines mediastinalen Lymphknotens, n.n.bez.
		40.29.11↔	Exzision eines mediastinalen Lymphknotens, offen chirurgisch

40.29.12↔	Exzision eines mediastinalen Lymphknotens, thorakoskopisch	77.44.20↔	Knochenbiops an Karpal und Metakarpal, Offene Knochenbiops
40.29.19↔	Exzision eines mediastinalen Lymphknotens, sonstige	77.44.99↔	Knochenbiopsie an Karpalia und Metakarpalia, sonstige
40.29.20↔	Exzision eines paraaortalen Lymphknotens	77.45.00↔	Knochenbiopsie am Femur, n.n.bez.
40.29.30↔	Exzision eines iliakalen Lymphknotens	77.45.10↔	Knochenbiopsie am Femur, Perkutane (Nadel-) Biopsie
40.29.70↔	Exzision eines Lymphangioms oder Hygroma cysticum	77.45.20↔	Knochenbiopsie am Femur, Offene Knochenbiopsie
40.29.80↔	Exz mehrerer abd Lymphknsstat (mit Leberbiop), n.n.bez.	77.45.99↔	Knochenbiopsie am Femur, sonstige
40.29.81↔	Exz mhr abd Lymphknsstt (m Lbrbiop), offn chr [StgLprt]	77.46.00↔	Knochenbiopsie an der Patella, n.n.bez.
40.29.82↔	Exz mhr abd Lymphknsstt (m Lbrbiop), lprsk [StgLprskpie]	77.46.10↔	Knochenbiopsie an der Patella, Perkutane (Nadel-) Biopsie
40.29.89↔	Exz mehrerer abd Lymphknsstat (mit Leberbiop), sonstige	77.46.20↔	Knochenbiopsie an der Patella, Offene Knochenbiopsie
40.29.99↔	Einfache Exzision einer anderen lymphatischen Struktur, sonstige	77.46.99↔	Knochenbiopsie an der Patella, sonstige
77.06.00↔	Sequestrektomie an der Patella, n.n.bez.	77.47.00↔	Knochenbiopsie an Tibia und Fibula, n.n.bez.
77.06.10↔	Sequestrektomie an d Patella, ohne Einl e Medträg	77.47.10↔	Knochenbiopsie an Tibia und Fibula, Perkutane (Nadel-) Biopsie
77.06.11↔	Sequestrektomie an d Patella, m Einl e Medträg	77.47.20↔	Knochenbiopsie an Tibia und Fibula, Offene Knochenbiopsie
77.06.99↔	Sequestrektomie an der Patella, sonstige	77.47.99↔	Knochenbiopsie an Tibia und Fibula, sonstige
77.09.00↔	Sepuestrekt an and näh bez Knoch, oh Gschk, n.n.bez.	77.48.00↔	Knochenbiopsie an Tarsalia und Metatarsalia, n.n.bez.
77.09.10↔	Sqekt aanbz Kn,oh Gschk,Sqekt a d Phl d Hnd,oh EnlMdrträg	77.48.10↔	Knochenbiops an Tarsal und Metatars, Perkut (Nad) Biops
77.09.11↔	Sqekt aanbz Kn,oh Gschk,Sqekt a d Phl d Hnd,m EnlMdrträg	77.48.20↔	Knochenbiops an Tarsalia und Metatars, Offene Knochenbiops
77.09.20↔	Spuestrkt a.a.bz. Knch, oh Gschk, Spuestrkt anWs, oh Mdrträg	77.48.99↔	Knochenbiopsie an Tarsalia und Metatarsalia, sonstige
77.09.21↔	Spuestrkt a.a.bz. Knch, oh Gschk, Spuestrkt anWs,EnlMdrträg	77.49.00↔	Knochenbiops an and näher bez Knoch, auss Gschk, n.n.bez.
77.09.30↔	Sqekt aanbz Kn,oh Gschk,Sqekt a Bcknkn,oh EnlMdrträg	77.49.20↔	Knbiop aanbz Kn,auss Gschk,Knbiop a d Ws,Prkt(Nd)Biop
77.09.31↔	Seqesstrkt a.a.bz. Knch, oh Gschk, Spuestrkt a Bcknkn, Mdrträg	77.49.21↔	Knchbiops a.a.bz. Knch/auss Gschk/Knchbiops an Ws/Off Knchbiops
77.09.40↔	Sqekt aanbz Kn,oh Gschk,Sqekt a d Phl d Fs,oh EnlMdr	77.49.40↔	Knbiop and nbz Kn,auss Gschk,Knbiop Phl d Fs,Prk (Nd)Biop
77.09.41↔	Sqekt aanbz Kn,oh Gschk,Sqekt a d Phl d Fs,m EnlMdr	77.49.41↔	Knbiop aanbz Kn,auss Gschk,Knbiop a Phl d Fs,Off Knbiop
77.09.90↔	Sqekt and nbz Kn,oh Gschk,Sqekt so nbz Kn,oh Enl Mdrträg	77.49.90↔	Knchbiops an and näh bz Knch, auss Gschk, Prkt (Nd) Biops
77.09.91↔	Sqekt and nbz Kn,oh Gschk,Sqekt n snbz Kn,m Enl Mdrträg	77.49.91↔	Knchbiops an and näh bz Knch, auss Gschk, Off Knchbiops
77.09.99↔	Sepuestrekt an and näh bez Knoch, oh Gschk, sonstige	77.49.99↔	Knochenbiops an and näher bez Knoch, auss Gschk, sonstige
77.16.00↔	So Knochinzis oh Knochdurchtr an d Patel, n.n.bez.	77.89.30↔	Sonstige partielle Knochenresektion am Becken
77.16.10↔	S Knchnz oh Knchdrchtr an d Ptl, Explr u Knchnb	78.06.00↔	Knochen transplantation an der Patella, n.n.bez.
77.16.11↔	So Knochinzis oh Knochdurchtr an d Patel, Fremdkentf	78.06.10↔	Knochtx an d Patella, Gefgestielt m mikrovas Anst
77.16.12↔	S Knchnz oh Knchdrchtr an d Ptl, Enl u Entf e Mdrträg	78.06.12↔	Knochen transplantation an der Patella, allogene
77.16.13↔	Sonstige Knochinzis oh Knochdurchtr an d Patella, Drain	78.06.19↔	S Knchtx an d Ptl (z.B. Atg Spng, krtksp Spn, N Gfgstielt Tx)
77.16.99↔	So Knochinzis oh Knochdurchtr an d Patel, So	78.06.20↔	Knchtx an d Ptl, Knchtmntsp, Gfgstielt, oh mkrvsk Anst
77.19.00↔	Knochinzis an and näher bez Knoch, ohne Gschk, n.n.bez.	78.06.99↔	Knochen transplantation an der Patella, sonstige
77.19.10↔	Knchnz a.a.bz. Knch, oh Gschk, Knchnz an PhlHnd, Explr/Knchnb	78.08.00↔	Knochen transplantation an Tarsalia und Metatarsalia, n.n.bez.
77.19.11↔	Knchnz aanbz Knch,oh Gschk,Knchnz an Phl Hnd,Frmdkntf	78.08.10↔	Knchtx an Trsl u Mtrrs, Gfgstielt m mkrvsk Anst
77.19.12↔	Kniz aanbz Kn,oh Gschk,Kniz a d Phl d Hnd,Enl u EntfMdr	78.08.11↔	Knchtx an Trsl u Mtrrs, Gfgstielt oh mkrvsk Anst
77.19.13↔	Knchnz aanbz Knch,oh Gschk,Knchnz an Phl d Hnd,Drain	78.08.12↔	Knochen transplantation an Tarsalia und Metatarsalia, allogene
77.19.19↔	Knchnz an and näh bz Knch, oh Gschk, S Knchnz an Phl d Hnd	78.08.13↔	Knorpel-Knochen transplantation an Tarsalia und Metatarsalia
77.19.20↔	Knchnz a.a.bz. Knch, oh Gschk, Knchnz anWs, Explr/Knchnb	78.08.19↔	Knchtx an Trsl/Mtrrs (Atg Spng, krtksp Spn, n Gfgstielt Tx)
77.19.21↔	Knchnz an and näh bz Knch, oh Gschk, Knchnz an d Ws, Frmdkntf	78.08.99↔	Knochen transplantation an Tarsalia und Metatarsalia, sonstige
77.19.22↔	Knchnz a.a.bz. Knch, oh Gschk, Knchnz anWs, Enl/EntfMdr	78.09.00↔	Knochtx an And näher bez Knoch, auss Gschk, n.n.bez.
77.19.23↔	Knchnz an and näh bz Knch, oh Gschk, Knchnz an d Ws, Drain	78.09.10↔	Knochtx an Phal d Hand, Gefgestielt m mikrovas Anst
77.19.29↔	Knchnz an and näh bz Knch, oh Gschk, S Knchnz an d Ws	78.09.11↔	Knochtx an Phal d Hand, Gefgestielt oh mikrovas Anst
77.19.30↔	Knchnz a.a.bz. Knch, oh Gschk, Knchnz Bcknkn, Explr/Knchnb	78.09.12↔	Knochen transplantation an Phalangen der Hand, allogene
77.19.31↔	Knchnz an and näh bz Knch, oh Gschk, Knchnz a Bcknkn, Frmdkntf	78.09.19↔	S Knchtx an Phl Hnd(zB Atg Spng,krtksp Spn,N Gfgstielt Tx)
77.19.32↔	Knchnz a.a.bz. Knch, oh Gschk, Knchnz Bcknkn, Enl/EntfMdr	78.09.30↔	Knochtx a Be, Gefgestielt mit mikrovasikulärer Anst
77.19.33↔	Knchnz an and näh bz Knch, oh Gschk, Knchnz a Bcknkn, Drain	78.09.31↔	Knochtx a Be, Gefgestielt ohne mikrovasikuläre Anst
77.19.39↔	Knchnz an and näh bz Knch, oh Gschk, S Knchnz a Bcknkn	78.09.32↔	Knochen transplantation am Becken, allogene
77.19.40↔	Kniz aanbz Kn,oh Gschk,Kniz an D Phl d Fsss,Explr u Knb	78.09.33↔	Knorpel-Knochen transplantation am Becken
77.19.41↔	Knchnz a.a.bz. Knch oh Gschk, Knchnz anPhlFsss, Frmdkntf	78.09.39↔	S Knchtx a B (z.B. Atg Spng, krtksp Spn, N Gfgstielt Tx)
77.19.42↔	Kniz aanbz Kn,oh Gschk,Kniz a d Phl d Fs,Enl EntfMdr	78.09.40↔	Knochtx an Phal d Fußes, Gefgestielt m mikrovas Anst
77.19.43↔	Knchnz aanbz Knch,oh Gschk,Knchnz an Phl d Fsss,Drain	78.09.41↔	Knochtx an Phal d Fußes, Gefgestielt oh mikrovas Anst
77.19.49↔	Knchnz an and näh bz Knch, oh Gschk, S Knchnz an D Phl d Fsss	78.09.42↔	Knorpel-Knochen transplantation an Phalangen des Fußes
77.19.90↔	Kniz aanbz Kn,oh Gschk,Kniz an snst näh bz Kn,Explr u Knb	78.09.49↔	S Knchtx an Phl Fßs(zB Atg Spng,krtksp Spn,N Gfgstielt Tx)
77.19.91↔	Kniz aanbz Kn,oh Gschk,Kniz an snst näh bz Kn,Frmdkntf	78.09.90↔	Knchtx an And näh bz Knch, auss Gschk, Gfgstielt m mkrvsk Anst
77.19.92↔	Kniz aanbz Kn,oh Gschk,Kniz s nbz Kn,Enl u EntfMdr	78.09.91↔	Knchtx an And näh bz Knch, auss Gschk, Gfgstielt oh mkrvsk Anst
77.19.93↔	Knchnz a.a.bz. Knch, oh Gschk, Knchnz an s.n.bz Knch, Drain	78.09.92↔	Knochtx an And näher bez Knoch, auss Gschk, allog
77.19.99↔	Knochinzis an and näher bez Knoch, ohne Gschk, sonstige	78.09.98↔	S Knxt a ad nbz Kn,auss Gschk (zB Atg Spng,ksp Span,n Gfgst Tx)
77.44.00↔	Knochenbiopsie an Karpalia und Metakarpalia, n.n.bez.	78.09.99↔	Knochtx an And näher bez Knoch, auss Gschk, sonstige
77.44.10↔	Knochenbiops an Karpal u Metakarpal, Perkut (Nad) Biops	78.10↔	Anlegen eines Fixateur externe, ohne Angabe der Lokalisation
		78.15.00↔	Anl e Fixat ext a Fem (inkl. Rep von Fx), n.n.bez.
		78.15.10↔	Off Rep e Schhfx u prox Femurfx m Knochfix d Fixat ext
		78.15.20↔	Off Rep e Femurschaffraktur m Knochfix d Fixat ext
		78.15.30↔	Geschl Reposition e dist Femurfx m Knochfix d Fixat ext
		78.15.31↔	Offene Reposition e dist Femurfx m Knochfix d Fixat ext
		78.15.40↔	Geschl Rep e sonstigen Femurfx m Knochfix d Fixat ext

78.15.99↔	Anl e Fixat ext a Fem (inkl. Rep von Fx), sonstige	78.67.01↔	Entf Impl Tibia/Fibula: intramed Draht, Schr
78.16.00↔	Anl e Fixat ext an d Patel (inkl. Rep von Fx), n.n.bez.	78.67.05↔	Knmplntf an Tb u Fb, Entf e Knch(teil)rstz an Tb u Fb
78.16.10↔	Geschl Reposition e Fx d Patella m Knochfix d Fixat ext	78.67.11↔	Entf Impl der Tibia: winkelstab Platte
78.16.11↔	Offene Reposition e Fx d Patella m Knochfix d Fixat ext	78.67.12↔	Entf Impl der Tibia: Marknagel
78.16.99↔	Anl e Fixat ext an d Patel (inkl. Rep von Fx), sonstige	78.67.13↔	Entf Impl der Tibia: dyn KompR Schr
78.17.00↔	Anl e Fixat ext an Tib u Fib (inkl. Rep v Fx), n.n.bez.	78.67.21↔	Knochenimplantatenentfernung an der Fibula: (winkelstabile) Platte
78.17.10↔	Geschl Rep e Fx d prox Tibia m Knochfix d Fixat ext	78.67.22↔	Entf Impl der Fibula: Marknagel
78.17.11↔	Off Rep e einf Fx d prox Tibia m Knochfix d Fixat ext	78.67.28↔	Entf Impl Tibia/Fibula: sonst OSmat
78.17.12↔	Off Rep e Mehrfragmfx d prox Tib m Knochfix d Fixat ext	78.67.99↔	Knochenimplantatenentfernung an Tibia und Fibula, sonstige
78.17.13↔	Off Rp e einf Tbiaschfftrkr m Knchfx d Fxt ext	78.68.00↔	Entf Impl Tarsalia und Metatarsalia nbez
78.17.14↔	Off Rep e einf Fx d dist Tibia m Knochfix d Fixat ext	78.68.01↔	Entf Impl Tars u MetaTars: intramed
78.17.15↔	Geschl Rep e sonst Tibiafraktur m Knochfix d Fixat ext	78.68.05↔	Knmplntf an Trsl u Mtrs, Entf e Knch(teil)rstz an Tls u Klkn
78.17.16↔	Off Rp e Mhrfrgmfx S Teil d Tb m Knchfx d Fxt ext	78.68.06↔	Knmplntf an Trsl/Mtrs, EntfKnch(teil)erstz an Trslia/Mtrs
78.17.20↔	Off Rep e einf Fx d prox Fib m Knochfix d Fixat ext	78.68.08↔	Entf Impl Tars u MetaTars: sonst Osteosyn
78.17.21↔	Off Rep e Mehrfragmfx d prox Fib m Knochfix d Fixat ext	78.68.99↔	Knimplentf an Tarsalia und Metatarsalia, sonstige
78.17.22↔	Off Rep e einf Fx d Fibulasm m Knochfix d Fixat ext	78.90↔	Einsetz eines KnochWachstStimul, ohne Ang der Lok
78.17.23↔	Off Rp e Mhrfrgmfx d Fblsch m Knchfx d Fxt ext	78.91↔	Einsetz e KnochWachstStimul anSkap,Klav,Rip u Stern
78.17.24↔	Geschl Rep e dist Fibulafx m Knochfix d Fixat ext	78.95↔	Einsetzen eines Knochenwachstumsstimulators am Femur
78.17.25↔	Off Rep e einf Fx d dist Fib m Knochfix d Fixat ext	78.96↔	Einsetzen eines Knochenwachstumsstimulators an der Patella
78.17.26↔	Off Rep e Mehrfragmfx d dist Fib m Knochfix d Fixat ext	78.97↔	Einsetzen eines Knochenwachstumsstimulators an Tibia und Fibula
78.17.27↔	Geschl Rep e sonstigen Fibulafx m Knochfix d Fixat ext	78.98↔	Einsetz e KnochWachstStimul an Tarsal und Metatars
78.17.99↔	Anl e Fixat ext an Tibia und Fib (inkl. Rep von Fx), So	78.99↔	Einsetz KnochWachstStimul andnähbezKnoch,aussGSchK
78.18.00↔	Anl e Fxt ext an Trsl u Mtrs (nkl. Rp v Fx), n.n.bz.	79.19.20↔	Geschl Reposition e Fx d Beckens mit inn Knochfix
78.18.10↔	Geschl Rep e Kalkaneusfraktur m Knochfix d Fixat ext	80.00↔	Arthrotomie zur ProthEntf, ohne Angabe der Lok
78.18.11↔	Gschl Rp e Fx S Trsl u Mtrs m Knchfx d Fxt ext	80.07↔	Arthrotomie zur Prothesenenentfernung am Sprunggelenk
78.18.12↔	Off Rp e einf Fx an snst Trsl u Mtrs m Knchfx d Fxt ext	80.08↔	Arthrotomie zur Prothesenenentfernung an Fuss und Zehen
78.18.13↔	Off Rep e Fx an Kalkan und Talus m Knochfix d Fixat ext	80.09↔	Arthrotomie zur ProthEntf an anderer bez Lok
78.18.14↔	Off Rp e Mhrfrgmfx an snst Trsl m Knchfx d Fxt ext	80.19.00↔	Sonstige Arthrot an and bez Lokalisation, n.n.bez.
78.18.15↔	Off Rp e Mhrfrgmfx an Mtrs m Knchfx d Fxt ext	80.19.10↔	S Arthrt an and bz Lk, Arthr Arthrt d Strnklgl, Glsp m Drain
78.18.99↔	Anl e Fxt ext an Trsl u Mtrs (nkl. Rp v Fx), S	80.19.11↔	S Arthrt an and bz Lk,Arthr Arthrt Strnklgl,Entf freier Glkörper
78.19.30↔	Geschl Rep e Fx v Phal d Fusses m Knochfix d Fixat ext	80.19.12↔	S Arthrt an and bz Lk,Arthr Arthrt Strnklgl,Enl o Entf Mdrträ
78.19.31↔	Off Rep e Fx von Phal d Fusses m Knochfix d Fixat ext	80.19.20↔	S Arthrt an and bz Lk, Arthrt d Strnklgl, Glsp m Drain
78.19.90↔	Geschl Rep e Fx So bez Knoch m Knochfix d Fixat ext	80.19.21↔	S Arthrt an and bz Lk, Arthrt d Strnklgl, Entf freier Glkörper
78.19.91↔	Off Rep e Fx sonstiger bez Knoch m Knochfix d Fixat ext	80.19.29↔	So Arthrot an and bez Lok, So Arthrot d Iliosakrgel
78.19.99↔	Anl e Fxt ext an And näh bz Knch, auss Gschk (Inkl. Rp v Fx), S	80.19.30↔	S Arthrt an and bz Lk, Arthr Arthrt d Ilioskrgl, Glsp m Drain
78.39.20↔	Verlängerungsosteotomie am Becken	80.19.31↔	S Arthrt an and bz Lk,Arthr Arthrt Ilioskrgl,Entf fr Glkörper
78.39.30↔	Verlängerungsosteotomie an Phalangen des Fußes	80.19.32↔	S Arthrt an and bz Lk,Arthr Arthrt d Ilioskrgl,Enl o Entf Mdrträ
78.55.00↔	Inn Knochfix ohne Reposition d Fx a Fem, n.n.bez.	80.19.40↔	S Arthrt an and bz Lk, Arthrt d Ilioskrgl, Glsp m Drain
78.55.10↔	Revision von Osteosynthesematerial (oh Matwechs) a Fem	80.19.41↔	S Arthrt an and bz Lk, Arthrt d Ilioskrgl, Entf freier Glkörper
78.55.99↔	Inn Knochfix ohne Reposition d Fx a Fem, sonstige	80.19.49↔	So Arthrot an and bez Lok, So Arthrot d Iliosakrgel
78.56.00↔	Inn Knochfix oh Reposition d Fx an d Patella, n.n.bez.	80.19.52↔	Arthrt a.a.bz. Lk, Arthr Arthrt anSymphys, Enl/EntfMdrträ
78.56.10↔	Revision von Osteosynthmat (oh Matwechs) an d Patella	80.19.59↔	So Arthrot an and bez Lok, So Arthrot an d Symphyse
78.56.99↔	Inn Knochfix oh Reposition d Fx an d Patella, sonstige	80.19.90↔	S Arthrt an and bz Lk, Arthr Arthrt an and bz Lk, Glsp m Drain
78.57.00↔	Inn Knochfix oh Rep d Fx an Tibia und Fib, n.n.bez.	80.19.91↔	S Arthrt an and bz Lk,Arthr Arthrt an and bz Lk,Entf fr Glkörper
78.57.10↔	Revision von Osteosynthmat (oh Matwechs) an d Tibia	80.19.92↔	Arthrt a.a.bz. Lk, Arthr Arthrt a.a.bz. Lk, Enl/EntfMdrträ
78.57.20↔	Revision von Osteosynthmat (oh Matwechs) an d Fib	80.19.93↔	S Arthrt an and bz Lk, Arthrt an and bz Lk, Glsp m Drain
78.57.99↔	Inn Knochfix oh Rep d Fx an Tibia und Fib, sonstige	80.19.94↔	S Arthrt an and bz Lk, Arthrt an and bz Lk, Entf fr Glkörper
78.58.00↔	Inn Knochfix oh Rep d Fx an Tarsal u Metatars, n.n.bez.	80.19.99↔	Sonstige Arthrot an and bez Lokalisation, sonstige
78.58.10↔	Rev v Osteosynthmat (oh Matwechs) an Tarsal u Metatars	80.28↔	Arthroskopie von Fuss- und Zehen
78.58.99↔	Inn Knochfix oh Rep d Fx an Tarsalia und Metatars, So	80.36.00↔	Gelenkbiopsie am Knie, n.n.bez.
78.59.30↔	Revision von Osteosynthesematerial (ohne Matwechs) a Be	80.36.10↔	Gelenkbiopsie am Knie, Perkutane (Nadel-) Biopsie am Knie
78.59.40↔	Rev von Osteosynthmat (oh Matwechs) an Phal d Fußes	80.36.20↔	Gelenkbiopsie am Knie, Arthroskopische Gelenkbiopsie am Knie
78.60.00↔	Knimplentf, ohne Ang d Lokalisation, n.n.bez.	80.36.30↔	Gelenkbiopsie am Knie, Offene Gelenkbiopsie am Knie
78.60.05↔	Knimplentf, ohne Ang d Lok, Entf e Knoch(teil)ersatzes	80.36.99↔	Gelenkbiopsie am Knie, sonstige
78.60.08↔	Entfernung int KnochVerlängSystem	80.37.00↔	Gelenkbiopsie am Sprunggelenk, n.n.bez.
78.60.99↔	Knimplentf, ohne Ang d Lokalisation, sonstige	80.37.10↔	Gelbiop a Sg, Perkut (Nad) Biops a Sg
78.65.00↔	Knochenimplantatenentfernung am Femur, n.n.bez.	80.37.20↔	Gelbiop a Sprunggelenk, Arthr Gelbiop a Sprunggelenk
78.65.01↔	Entf Impl Femur: Draht, intramedull Draht	80.37.30↔	Gelbiop a Sprunggelenk, Offene Gelbiops a Sprunggelenk
78.65.02↔	Entf Impl Femur ausser Schaft, Marknagel	80.37.99↔	Gelenkbiopsie am Sprunggelenk, sonstige
78.65.03↔	Entf Impl Femur (Schaft): Marknagel	80.38.00↔	Gelenkbiopsie an Fuss und Zehen, n.n.bez.
78.65.04↔	Entf Impl Femur ausser Schaft, Ringfixateur	80.38.10↔	Gelbiop an Fuss u Zeh, Perkut (Nad) Biops an Fuss u Zeh
78.65.05↔	Knimplentf a Fem, Entf e Knoch(teil)ersatzes a Fem	80.38.20↔	Gelbiop an Fuss u Zehen, Arthr Gelbiop an Fuss u Zehen
78.65.08↔	Entf Impl Femur: sonst OSmat	80.38.30↔	Gelbiop an Fuss u Zehen, Off Gelbiops an Fuss u Zehen
78.65.99↔	Knochenimplantatenentfernung am Femur, sonstige	80.38.99↔	Gelenkbiopsie an Fuss und Zehen, sonstige
78.66.00↔	Knochenimplantatenentfernung an der Patella, n.n.bez.	80.49.99↔	Durchtr von Gelkaps, Lig o Knorp and bez Lok, sonstige
78.66.01↔	Entf Impl der Patella: intramed Draht, Schraub	80.75.00↔	Synovektomie an der Hüfte, n.n.bez.
78.66.05↔	Knmplntf an d Ptl, Entf e Knch(teil)rstz an d Ptl	80.75.10↔	Synovektomie an d Hüfte, Arthr Synovektomie an d Hüfte
78.66.08↔	Entf Impl der Patella: sonst OSmat	80.75.20↔	Synovektomie an der Hüfte, Offene Synovektomie an der Hüfte
78.66.99↔	Knochenimplantatenentfernung an der Patella, sonstige	80.75.99↔	Synovektomie an der Hüfte, sonstige
78.67.00↔	Knochenimplantatenentfernung an Tibia und Fibula, n.n.bez.		

80.79.00↔	Synovektomie an and näher bez Lokalisationen, n.n.bez.	80.99.00↔	Sonstige Exz an e Gel an and bez Lokalisation, n.n.bez.
80.79.10↔	Synvkt an and näh bz Lk, Arthr Synvkt a Strnklgl	80.99.10↔	So Exz an e Gel an and bez Lok, Arthr Exz a Sternoklgl
80.79.11↔	Synovekt an and näh bez Lok, Arthr Synovekt a lliosgel	80.99.11↔	So Exz an e Gel an and bez Lok, So Exz a Sternoklgl
80.79.19↔	Synvkt an and näh bz Lk, Arthr Synvkt an and näh bz Lk	80.99.20↔	So Exz an e Gel an and bez Lok, Arthr Exz a lliosgel
80.79.20↔	Synovekt an and näh bez Lok, Off Synovekt a Sternoklgl	80.99.21↔	So Exz an e Gel an and bez Lok, So Exz a lliosgel
80.79.21↔	Synovekt an and näh bez Lok, Off Synovekt a lliosgel	80.99.30↔	So Exz an e Gel an and bez Lok, Arthr Exz an d Symphyse
80.79.22↔	Synovekt an and näh bez Lok, Off Synovekt an d Symphys	80.99.31↔	So Exz an e Gel an and bez Lok, So Exz an d Symphyse
80.79.29↔	Synvkt an and näh bz Lk, Off Synvkt an and näh bz Lk	80.99.90↔	S Exz an e Gl an and bz Lk, Arthr Exz an e Gl an and bz Lk
80.79.99↔	Synovektomie an and näher bez Lokalisationen, sonstige	80.99.91↔	S Exz an e Gl an and bz Lk, Entn e Knrpltx an e Gl an and bz Lk
80.85.00↔	Sonstige Lok Exz o Destr e Gelläs an d Hüfte, n.n.bez.	80.99.99↔	Sonstige Exz an e Gel an and bez Lokalisation, sonstige
80.85.10↔	Lk Exz/DstrGlläs anHüft, Arthr Lk Exz/DstrGlläs anHüft	81.29.10↔	Arthrod an and näher bez Gel, Arthrod a lliosgel
80.85.11↔	So Lok Exz o Destr e Gelläs an d Hüfte, Débr a Hüftgel	81.29.20↔	Arthrod an and näher bez Gel, Arthrod an d Symphyse
80.85.12↔	S Lk Exz o Dstr e Glläs an d Hüft, Zystxst a Hüftgl	81.93.00↔	Naht an Kapsel oder Ligament der oberen Extremitäten, n.n.bez.
80.85.99↔	Sonstige Lok Exz o Destr e Gelläs an d Hüfte, sonstige	81.93.10↔	Nht an Kaps o Lig d oberen Extrem, Nht d Bandapp d Klav
80.86.00↔	Sonstige Lok Exz oder Destr e Gelläs a Knie, n.n.bez.	81.93.20↔	Nht an Kps o Lg d ob Extrm, Nht d rdiouln Rngbnds
80.86.10↔	S Lk Exz o Dstr e Glläs a Knie, Arthr Lk Exz o Dstr a Kniegl	81.93.21↔	Nht an Kps o Lg d ob Extrm, Nht d dst rdiouln Bndpp
80.86.11↔	So Lok Exz o Destr e Gelläs a Knie, Débr a Kniegel	81.93.30↔	Nht an Kaps o Lig d ob Extrem, Handwur, Mitthand
80.86.12↔	So Lok Exz o Destr e Gelläs a Knie, Zystxst a Kniegel	81.93.99↔	Naht an Kapsel oder Ligament der oberen Extremitäten, sonstige
80.86.13↔	S Lk Exz o Dstr e Glläs a Knie, Exz e Mnsksngnliions a Kniegl	81.96.00↔	Sonstige Rekonstruktion an Gelenken, n.n.bez.
80.86.99↔	Sonstige Lok Exz oder Destr e Gelläs a Knie, sonstige	81.96.40↔	Sonstige Reko an Gel, Prox Tibiofibulargelenk, n.n.bez.
80.87.00↔	Sonstige Lok Exz o Destr e Gelläs a Sg, n.n.bez.	81.96.41↔	S Rk an Gl, Prx Tbiofbgl, Rf e osteoch Frgm, arthr
80.87.10↔	S Lk Exz o Dstr Glläs a Sg,Arthr Lk Exz o Dstr Glläs a ob Sg	81.96.42↔	S Rk an Gl, Prx Tbiofbgl, Rf e osteoch Frgm, offn chr
80.87.11↔	Sonstige Lok Exz o Destr e Gelläs a Sg, Débr a ob Sg	81.96.43↔	S Rk an Gl, Prx Tbiofbgl, Sbch Spngplst, arthr
80.87.12↔	So Lok Exz o Destr e Gelläs a Sg, Zystxst a ob Sg	81.96.44↔	S Rk an Gl, Prx Tbiofbgl, Sbch Spngplst, offn chr
80.87.19↔	S Lk Exz o Dstr e Glläs a Sg, S Lk Exz o Dstr e Glläs a ob Sg	81.96.45↔	S Rk an Gl,Prx Tbiofbgl,Knrpltx&Impl v ivt hrg Gwklt, arthr
80.87.20↔	S Lk Exz o Dstr Glläs a Sg,Arthr Lk Exz o Dstr Glläs a unt Sg	81.96.46↔	S Rk an Gl,Prx Tbiofbgl,Knrpltx u Impl v ivt hrg Gwklt,offn chr
80.87.21↔	So Lok Exz o Destr e Gelläs a Sg, Débr a unteren Sg	81.96.47↔	So Reko an Gel, Prox Tibiofibgel, Knorpelgl, arthr
80.87.22↔	So Lok Exz o Destr e Gelläs a Sg, Zystxst a unt Sg	81.96.48↔	So Reko an Gel, Prox Tibiofibgel, Knorpelgl, arthr
80.87.29↔	S Lk Exz o Dstr e Glläs a Sg, S Lk Exz o Dstr e Glläs a unt Sg	81.96.49↔	Sonstige Reko an Gel, Prox Tibiofibulargelenk, sonstige
80.87.99↔	Sonstige Lok Exz o Destr e Gelläs a Sg, sonstige	81.96.4a↔	S Rk an Gl, Prx Tbiofbgl, Sbch Knchnröf, arthr
80.88.00↔	So Lok Exz o Destr e Gelläs an Fuss und Zehen, n.n.bez.	81.96.4b↔	S Rk an Gl, Prx Tbiofbgl, Sbch Knchnröf, offn chr
80.88.10↔	S Lk Exz/DstrGlläs a Fs u Zh,Arthr Lk Exz/DstrGlläs a Fs u Zh	81.96.4c↔	S Rk an Gl,Prx Tbiofbgl,Sbch Knchnröf m Enbr e azll Impl,arthr
80.88.20↔	S Lk Exz o Dstr e Glläs an Fss u Zh, Débr a Mtrtrsgl	81.96.50↔	Sonstige Rekonstruktion an Gel, Metatarsgel, n.n.bez.
80.88.21↔	S Lk Exz o Dstr e Glläs an Fss u Zh, Zystxst a Mtrtrsgl	81.96.51↔	So Reko an Gel, Metatarsgel, Ref e osteoch Fragm, arthr
80.88.29↔	S Lk Exz o Dstr e Glläs an Fss u Zh, S Lk Exz o Dstr a Mtrtrsgl	81.96.52↔	S Rk an Gl, Mtrtrsgl, Rf e osteoch Frgm, offn chr
80.88.30↔	S Lk Exz o Dstr e Glläs an Fss u Zh, Débr an Zhgl	81.96.53↔	So Reko an Gel, Metatarsgel, Subch Spongplast, arthr
80.88.40↔	S Lk Exz o Dstr e Glläs an Fss u Zh, Débr an snst Fssgl	81.96.54↔	S Rk an Gl, Mtrtrsgl, Sbch Spngplst, offn chr
80.88.50↔	S Lk Exz o Dstr Glläs an Fss&Zh,Zystxst an snst Gl v Fss&Zh	81.96.55↔	S Rk an Gl, Mtrtrsgl, Knrpltx u Implnt v ivt hrg Gwklt, arthr
80.88.59↔	Lk Exz/DstrGlläs an Fss/Zh, Lk Exz/Dstr an snst GlFss/Zh	81.96.56↔	S Rk an Gl, Mtrtrsgl, Knrpltx u Implnt v ivt hrg Gwklt, offn chr
80.88.99↔	So Lok Exz o Destr e Gelläs an Fuss und Zehen, So	81.96.57↔	Sonstige Reko an Gel, Metatarsgel, Knorpelgl, arthr
80.89.00↔	So Lok Exz o Destr e Gelläs an and bez Lok, n.n.bez.	81.96.58↔	So Reko an Gel, Metatarsgel, Knorpelgl, offn chir
80.89.20↔	S Lk Exz/DstrGlläs an and bz Lk,Arthr Lk Exz/DstrGlläs a lliosgl	81.96.59↔	Sonstige Rekonstruktion an Gel, Metatarsgel, sonstige
80.89.21↔	S Lk Exz o Dstr e Glläs an and bz Lk, Débr a lliosgl	81.96.5a↔	So Reko an Gel, Metatarsgel, Subch Knocheneröf, arthr
80.89.22↔	S Lk Exz o Dstr e Glläs an and bz Lk, Zystxst a lliosgl	81.96.5b↔	S Rk an Gl, Mtrtrsgl, Sbch Knchnröf, offn chr
80.89.29↔	S Lk Exz o Dstr e Glläs an and bz Lk, S Lk Exz o Dstr a lliosgl	81.96.5c↔	S Rk an Gl, Mtrtrsgl, Sbch Knchnröf m Enbr e azll Impl, arthr
80.89.41↔	S Lk Exz o Dstr e Glläs an and bz Lk, Débr e Glläs an and bz Lk	81.96.60↔	Sonstige Rekonstruktion an Gelenken, Zehengelenk, n.n.bez.
80.89.42↔	S Lk Exz o Dstr e Glläs an and bz Lk, Zystxst an Gl and bz Lk	81.96.61↔	So Reko an Gel, Zehengelenk, Ref e osteoch Fragm, arthr
80.89.99↔	So Lok Exz o Destr e Gelläs an and bez Lok, So	81.96.62↔	S Rk an Gl, Zhngl, Rf e osteoch Frgm, offn chr
80.95.00↔	Sonstige Exzision am Hüftgelenk, n.n.bez.	81.96.63↔	So Reko an Gel, Zehengelenk, Subch Spongplast, arthr
80.95.10↔	Sonstige Exz a Hüftgelenk, Arthr Exz a Hüftgelenk	81.96.64↔	So Reko an Gel, Zehengel, Subch Spongplast, offn chir
80.95.11↔	Sonstige Exz a Hüftgel, Entn e Knorpeltx a Hüftgel	81.96.65↔	S Rk an Gl, Zhngl, Knrpltx u Implnt v ivt hrg Gwklt, arthr
80.95.99↔	Sonstige Exzision am Hüftgelenk, sonstige	81.96.66↔	S Rk an Gl, Zhngl, Knrpltx u Implnt v ivt hrg Gwklt, offn chr
80.96.00↔	Sonstige Exzision am Knie, n.n.bez.	81.96.67↔	Sonstige Reko an Gel, Zehengelenk, Knorpelgl, arthr
80.96.10↔	Sonstige Exzision a Knie, Arthr Exzision a Kniegelenk	81.96.68↔	So Reko an Gel, Zehengelenk, Knorpelgl, offn chir
80.96.20↔	Sonstige Exz a Knie, Entn e Knorpeltx a Kniegel, arthr	81.96.69↔	Sonstige Rekonstruktion an Gelenken, Zehengelenk, sonstige
80.96.21↔	So Exz a Knie, Entn e Knorpeltx a Kniegel, offn chir	81.96.6a↔	So Reko an Gel, Zehengelenk, Subch Knocheneröf, arthr
80.96.99↔	Sonstige Exzision am Knie, sonstige	81.96.6b↔	So Reko an Gel, Zehengel, Subch Knocheneröf, offn chir
80.97.00↔	Sonstige Exzision am Sprunggelenk, n.n.bez.	81.96.6c↔	S Rk an Gl, Zhngl, Sbch Knchnröf m Enbr e azll Impl, arthr
80.97.10↔	Sonstige Exz a Sg, Arthr Exz a ob Sg	81.96.70↔	Sonstige Reko an Gel, sonstige Gel d Fusses, n.n.bez.
80.97.11↔	Sonstige Exz a Sg, Sonstige Exz a ob Sg	81.96.71↔	S Rk an Gl, S Gl d Fsss, Rf e osteoch Frgm, arthr
80.97.20↔	Sonstige Exz a Sg, Arthr Exz a unteren Sg	81.96.72↔	S Rk an Gl, S Gl d Fsss, Rf e osteoch Frgm, offn chr
80.97.21↔	Sonstige Exz a Sg, Sonstige Exz a unteren Sg	81.96.73↔	S Rk an Gl, S Gl d Fsss, Sbch Spngplst, arthr
80.97.30↔	Sonstige Exz a Sg, Entn e Knorpeltx a Sg	81.96.74↔	S Rk an Gl, S Gl d Fsss, Sbch Spngplst, offn chr
80.97.99↔	Sonstige Exzision am Sprunggelenk, sonstige	81.96.75↔	S Rk an Gl, S Gl d Fsss, Knrpltx u Implnt v ivt hrg Gwklt, arthr
80.98.00↔	Sonstige Exzision an Fuss- und Zehengelenk, n.n.bez.	81.96.76↔	S Rk an Gl,S Gl Fss,Knrpltx&Impl v ivt hrg Gwklt,offn chr
80.98.10↔	So Exz an Fuss u Zehengel, Arthr Exz an Fuss u Zehgel	81.96.77↔	So Reko an Gel, So Gel d Fusses, Knorpelgl, arthr
80.98.11↔	So Exz an Fuss und Zehengelenk, So Exz a Metatarsgel	81.96.78↔	So Reko an Gel, So Gel d Fusses, Knorpelgl, offn chir
80.98.12↔	So Exz an Fuss u Zehengelenk, So Exz an sonst Fussgel	81.96.79↔	Sonstige Reko an Gel, sonstige Fuss und Zehen, sonstige
80.98.13↔	So Exz an Fuss und Zehengelenk, So Exz an Zehengel	81.96.7a↔	S Rk an Gl, S Gl d Fsss, Sbch Knchnröf, arthr
80.98.99↔	Sonstige Exzision an Fuss- und Zehengelenk, sonstige		

81.96.7b↔	S Rk an Gl, S Gl d Fsss, Sbch Knchnröf, offn chr	81.99.9b↔	Sonstige offen Chir Op an Gel und Gelkn, Ob Sg
81.96.7c↔	S Rk an Gl, S Gl d Fsss, Sbch Knchnröf m Enbr e azll Impl, arthr	81.99.9c↔	So offen Chir Op an Gel und Gelkn, Unteres Sprunggelenk
81.96.80↔	Sonstige Rekonstruktion an and näher bez Gel, n.n.bez.	81.99.9e↔	So offen Chir Op an Gel und Gelkn, Fuss und Zehen, So
81.96.81↔	So Reko an and näh bez Gel, Ref e osteoch Frgm, arthr	81.99.9f↔	Sonstige offen Chir Op an Gel und Gelkn, Metatarsgel
81.96.82↔	S Rk an and näh bz Gl, Rf e osteoch Frgm, offn chr	81.99.9g↔	Sonstige offen Chir Op an Gel und Gelkn, Zehengelenk
81.96.83↔	So Reko an and näh bez Gel, Subch Spongplast, arthr	82.32↔	Exzision einer Handsehne zur Transplantation
81.96.84↔	S Rk an and näh bz Gl, Sbch Spngplst, offn chr	82.34↔	Exzision von Muskel oder Faszie der Hand zur Transplantation
81.96.85↔	S Rk an and näh bz Gl, Knrpltx u Implnt v ivt hrg Gwkl, arthr	83.43.00↔	Exzision von Muskel oder Faszie zur Transplantation, n.n.bez.
81.96.86↔	S Rk aanbz Gl,Knrpltx&Implnt v ivt hrg Gwkl,offn chr	83.43.10↔	Exz von M o Fasz zur Tx, Entn e myokutanen Lp zur Tx
81.96.87↔	Sonstige Reko an and näh bez Gel, Knorpelgl, arthr	83.43.11↔	Exz v M o Fasz z Tx, Entn e osteom o osteofasz Lp z Tx
81.96.88↔	Sonstige Reko an and näh bez Gel, Knorpelgl, offen chir	83.43.12↔	Exz v M o Fsz z Tx, Entn e snst Lppntx m mkrvsk Anst aus M o Fsz
81.96.89↔	Sonstige Rekonstruktion an and näher bez Gel, sonstige	83.43.99↔	Exzision von Muskel oder Faszie zur Transplantation, sonstige
81.96.8a↔	So Reko an and näh bez Gel, Subch Knocheneröf, arthr	83.61.10↔	Naht einer Sehnscheide, Kopf und Hals
81.96.8b↔	S Rk an and näh bz Gl, Sbch Knchnröf, offn chr	83.71.00↔	Sehnenverlängerung, n.n.bez.
81.96.8c↔	S Rk an and näh bz Gl, Sbch Knchnröf m Enbr e azll Impl, arthr	83.71.10↔	Sehnenverlängerung, Kopf und Hals
81.96.90↔	Sonstige gelenkrekonstruktive und gelpl Eingr, n.n.bez.	83.71.11↔	Sehnenverlängerung, Schulter und Axilla
81.96.91↔	So gelrek u gelpl Eingr, Nht e Kaps o Kollateralbandes	83.71.12↔	Sehnenverlängerung, Oberarm und Ellenbogen
81.96.92↔	So gelrek und gelpl Eingr, Ref a Kapselbapp and Gel	83.71.13↔	Sehnenverlängerung, Unterarm
81.96.93↔	So gelrek und gelpl Eingr, Implant/Entf e Kollagenmen	83.71.14↔	Sehnenverlängerung, Brustwand, Bauch und Rücken
81.96.94↔	S glrk u gpl Eingr, Implnt/Entf e Kilgnm, arthr	83.71.15↔	Sehnenverlängerung, Leisten- und Genitalregion und Gesäss
81.96.96↔	S glrk u gpl Eingr, Enbr v Abstdshltn (z.B. n Entf e Endprth)	83.71.16↔	Sehnenverlängerung, Untere Extremität
81.96.97↔	S glk gpl Eg,Kpl Erstipl Wchslp Glendpr Vbg Kners Ers bn Gl	83.71.19↔	Sehnenverlängerung, Andere Lokalisation
81.96.99↔	Sonstige Rekonstruktion an Gelenken, sonstige	83.71.99↔	Sehnenverlängerung, sonstige
81.96.9a↔	So gelrek und gelpl Eingr, Resektpl an Gel d Fusses	83.75.00↔	Sehnentransfer oder -transplantation, n.n.bez.
81.96.9b↔	Sonstige gelrek und gelpl Eingr, sonstige gelpl Eingr	83.75.10↔	Sehnentransfer oder -transplantation, Kopf und Hals
81.99.1a↔	Arthroskopische Revision eines Gelenkes, Kniegelenk	83.75.11↔	Sehnentransfer oder -transplantation, Schulter und Axilla
81.99.1b↔	Arthr Revision e Gel, Proximales Tibiofibulargelenk	83.75.12↔	Sehnentransfer oder -transplantation, Oberarm und Ellenbogen
81.99.1c↔	Arthroskopische Revision eines Gelenkes, Oberes Sprunggelenk	83.75.13↔	Sehnentransfer oder -transplantation, Unterarm
81.99.1d↔	Arthroskopische Revision eines Gelenkes, Unteres Sprunggelenk	83.75.14↔	Sehnentransfer o Tx, Bruw, Bauch und Rücken
81.99.1e↔	Arthr Revision e Gel, Fuss und Zehengelenk sonstige	83.75.15↔	Sehnentransfer o Tx, Leist und Genreg und Gesäss
81.99.1f↔	Arthr Revision e Gelenkes, Metatarsophalangealgelenk	83.75.16↔	Sehnentransfer oder -transplantation, Untere Extremität
81.99.1g↔	Arthroskopische Revision eines Gelenkes, Zehengelenk	83.75.19↔	Sehnentransfer oder -transplantation, Andere Lokalisation
81.99.20↔	Offen chirurgische Revision eines Gelenkes, n.n.bez.	83.75.99↔	Sehnentransfer oder -transplantation, sonstige
81.99.2a↔	Offen chirurgische Revision eines Gelenkes, Kniegelenk	83.76.00↔	Sonstige Sehnentransposition, n.n.bez.
81.99.2b↔	Offen Chir Revision e Gel, Prox Tibiofibulargelenk	83.76.10↔	Sonstige Sehnentransposition, Kopf und Hals
81.99.2c↔	Offen chirurgische Revision eines Gelenkes, Oberes Sprunggelenk	83.76.11↔	Sonstige Sehnentransposition, Schulter und Axilla
81.99.2d↔	Offen chirurgische Revision eines Gelenkes, Unteres Sprunggelenk	83.76.12↔	Sonstige Sehnentransposition, Oberarm und Ellenbogen
81.99.2e↔	Offen Chir Rev e Gel, Fuss und Zehengelenk sonstige	83.76.13↔	Sonstige Sehnentransposition, Unterarm
81.99.2f↔	Offen Chir Revision e Gel, Metatarsophalangealgelenk	83.76.14↔	Sonstige Sehnentransposition, Brustwand und Rücken
81.99.2g↔	Offen chirurgische Revision eines Gelenkes, Zehengelenk	83.76.15↔	So Sehnentransposition, Leist und Genreg und Gesäss
81.99.3a↔	Arthr Operation a Gelkn und an D Menisken, Kniegelenk	83.76.16↔	Sonstige Sehnentransposition, Untere Extremität
81.99.3b↔	Arthr Operation a Gelkn, Proximales Tibiofibulargelenk	83.76.19↔	Sonstige Sehnentransposition, Andere Lokalisation
81.99.3c↔	Arthroskopische Operation am Gelenkknorpel, Oberes Sprunggelenk	83.76.99↔	Sonstige Sehnentransposition, sonstige
81.99.3d↔	Arthroskopische Operation am Gelenkknorpel, Unteres Sprunggelenk	83.81.00↔	Sehnentransplantation, n.n.bez.
81.99.3e↔	Arthr Operation a Gelkn, Fuss und Zehengelenk sonstige	83.81.10↔	Sehnentransplantation, Kopf und Hals
81.99.3f↔	Arthr Operation a Gelkn, Metatarsophalangealgelenk	83.81.11↔	Sehnentransplantation, Schulter und Axilla
81.99.3g↔	Arthroskopische Operation am Gelenkknorpel, Zehengelenk	83.81.12↔	Sehnentransplantation, Oberarm und Ellenbogen
81.99.4a↔	Offen Chir Operation a Gelkn und an D Menisken, Kniegel	83.81.13↔	Sehnentransplantation, Unterarm
81.99.4b↔	Offen Chir Op a Gelkn, Proximales Tibiofibulargelenk	83.81.14↔	Sehnentransplantation, Brustwand, Bauch und Rücken
81.99.4c↔	Offen Chir Operation a Gelkn, Oberes Sprunggelenk	83.81.15↔	Sehnentransplantation, Leisten- und Genitalregion und Gesäss
81.99.4d↔	Offen Chir Operation a Gelkn, Unteres Sprunggelenk	83.81.16↔	Sehnentransplantation, Untere Extremität
81.99.4e↔	Offen Chir Op a Gelkn, Fuss und Zehengelenk sonstige	83.81.19↔	Sehnentransplantation, Andere Lokalisation
81.99.4f↔	Offen Chir Operation a Gelkn, Metatarsophalangealgelenk	83.81.99↔	Sehnentransplantation, sonstige
81.99.4g↔	Offen chirurgische Operation am Gelenkknorpel, Zehengelenk	84.3x.00↔	Revision eines Amputationsstumpfes, n.n.bez.
81.99.5a↔	Arthrorise und Temporäre Fixation eines Gelenkes, Kniegelenk	84.3x.10↔	Revision eines Amputationsstumpfes, Schulter- und Oberarmregion
81.99.5b↔	Arthr und Temporäre Fix e Gel, Prox Tibiofibulargelenk	84.3x.11↔	Revision eines Amputationsstumpfes, Unterarmregion
81.99.5c↔	Arthr und Temporäre Fix e Gelenkes, Oberes Sprunggelenk	84.3x.12↔	Revision eines Amputationsstumpfes, Handregion
81.99.5d↔	Arthr und Temporäre Fix e Gel, Unteres Sprunggelenk	84.3x.13↔	Revision eines Amputationsstumpfes, Untere Extremität
81.99.5e↔	Arthr und Temporäre Fix e Gel, Fuss und Zehen, sonstige	84.3x.19↔	Revision eines Amputationsstumpfes, Andere Lokalisation
81.99.5f↔	Arthr und Temporäre Fix e Gel, Metatarsgel	84.3x.99↔	Revision eines Amputationsstumpfes, sonstige
81.99.5g↔	Arthrorise und Temporäre Fixation eines Gelenkes, Zehengelenk	84.53.00↔	Implnt v int Verlängvrr d Extrm m knt Trkt, n.n.bz.
81.99.82↔	Sonstige Arthr Op an Gel und Gelstrukt, Kniegel	84.53.10↔	Imp int Vrivr d Extrm m knt Trkt,ImplntN mtr int VrI/Kntnrspsys
81.99.83↔	Sonstige Arthr Op an Gel und Gelstrukt, Ob Sprunggelenk	84.53.11↔	Imp int Vlvrr d Extrm m knt Trkt,Imp mtr int VrI/Kntnrspsys
81.99.9a↔	So offen Chir Op an Gel und Gelkn, Prox Tibiofibgel	84.53.99↔	Implant v int Verlängvrr d Extrem m kinet Trakt, So
		84.54↔	Implant von sonst internen VerlängVorr der Extrem
		84.56↔	Einsetzen von Spacer (Zement)
		84.71↔	Anlegen einer externen Fixationsvorrichtung, eindimensional
		84.72↔	Anlegen einer externen Fixationsvorrichtung, Ringsystem

84.73↔	Anlegen einer gemischten Vorrichtung	92.27.71↔	Konstrukt u Applikat v oberfl radioaktiven Moulagen
84.99.00↔	Sonstige Operationen am Bewegungsapparat, n.n.bez.	92.27.72↔	Konstrukt u Applikat v ni auf d KöOberfl verw Applik
84.99.10↔	Sonstige Op a Bewapp, Sonstige Op an d Hand	92.27.73↔	Konstruktion und Applikation von Augenapplikatoren
84.99.11↔	So Op a Bewapp, So Op b kong Anom d sonstigen ob Extrem	92.27.79↔	Radioaktive Moulagen, sonstige
84.99.12↔	So Op a Bewapp, Op b and kong Anom d sonst unt Extrem	92.28.00↔	Injektion oder Instillation von Radioisotopen, n.n.bez.
84.99.13↔	Sonstige Op a Bewapp, Op b and kong Anom d Fusses	92.28.01↔	Instillation von offenen Radionukliden in Gelenke
84.99.14↔	Sonstige Operationen am Bewegungsapparat, Borggreve-Plastik	92.28.02↔	Radiojodth bis 1,2 GBq ohne rh-TSH
84.99.20↔	S Op a Bwpp, Implnt, Rv o Wchs e Knchnteilstz	92.28.03↔	Radiojodth bis 1,2 GBq mit rh-TSH
84.99.99↔	Sonstige Operationen am Bewegungsapparat, sonstige	92.28.04↔	Radiojodth bis 5 GBq ohne rh-TSH
86.60↔	Freies Hauttransplantat, n.n.bez.	92.28.05↔	Radiojodth bis 5 GBq mit rh-TSH
86.71↔	Harauspräp und Vorbereit von gestielt oder fr Lp	92.28.06↔	Radiojodth über 5 GBq ohne rh-TSH
86.75.00↔	Revision von gestieltem oder freiem Lappen, n.n.bez.	92.28.07↔	Radiojodth über 5 GBq mit rh-TSH
86.75.10↔	Revision von gestielt o fr Lp o fr Hauttx d Kopfes	92.28.11↔	Therapie mit offenen Radionukliden bei Knochenmetastasen
86.75.11↔	Revision von gestielt o fr Lp o fr Hauttx d Halses	92.28.12↔	Intrvnös pliatv Schmrzth m off Rdion b Knchntmstsn
86.75.12↔	Rev von gestielt o fr Lp o fr Hauttx von Schult und Oba	92.28.13↔	Radiorezeptortherapie mit DOTA-konjugierten Somatostatin-Analoga
86.75.13↔	Revision von gestielt o fr Lp o fr Hauttx d Unterarmes	92.28.20↔	Radioimmuntherapie mit 90Y-Ibritumomab-Tiuxetan, parenteral
86.75.14↔	Revision von gestielt oder fr Lp oder fr Hauttx d Hand	92.28.21↔	Gabe von Jod-131-MIBG (Metajodbenzylguanidin) parenteral
86.75.15↔	Rev von gestielt o fr Lp o fr Hauttx d Bruw und Rücken	92.28.31↔	Sel Intravask Radiochemoembolisation m I131Lipiodol
86.75.16↔	Revision von gestielt o fr Lp o fr Hauttx d Bauchreg	92.28.32↔	SI Intrvsk Rdionkldthrpie(SIRT)Emb v Yttrium90mrkierten Mkrspähm
86.75.17↔	Rev von gestielt o fr Lp o fr Hauttx d unteren Extrem	92.28.33↔	Endovaskuläre Brachytherapie mit Rhenium-188
86.75.19↔	Revision von gestielt oder fr Lp oder fr Hauttx and Lok	92.29.11↔	Interst Brachyth m Impl entf Strahl i e E, nied Dos
86.75.99↔	Revision von gestieltem oder freiem Lappen, sonstige	92.29.12↔	Interst Brachyth m Impl entf Strahl i e E, gep Dos
86.83.00↔	Gewebereduktionsplastik, n.n.bez.	92.29.13↔	Interst Brachyth m Impl entf Strahl i e E, ho Dos
86.83.13↔	Gewebereduktionsplastik an Unterarm	92.29.19↔	Interst Brachyth m Impl entf Strahl i e E, sonst
86.83.14↔	Gewebereduktionsplastik an Hand	92.29.21↔	Interst Brachyth m Volimpl entf Strahl i m E, nd Dos
86.83.15↔	Gewebereduktionsplastik an der Bauchregion	92.29.22↔	Interst Brachyth m Volimpl entf Strahl i m E, gp Dos
86.83.16↔	Gewebereduktionsplastik an d Leist u Genreg o a Gesäß	92.29.23↔	Interst Brachyth m Volimpl entf Strahl i m E, ho Dos
86.83.17↔	Gewebereduktionsplastik an der unteren Extremität	92.29.29↔	Interst Brachyth m Volimpl entf Strahl i m E, sonst
86.83.19↔	Gewebereduktionsplastik an anderer Lokalisation	92.29.31↔	Interst Brachyth m Volimpl entf Strahl, bis 10 Q
86.83.99↔	Gewebereduktionsplastik, sonstige	92.29.32↔	Interst Brachyth m Volimpl entf Strahl, m a 10 Q
86.91↔	Exzision von Haut zur Transplantation	92.29.33↔	Intrst Brchyth m Implnt v prm Str, v 16 bs 20 Quelln
92.27.00↔	Brachytherapie Körperoberfl, so od nnbez ApplikatOrt	92.29.34↔	Intrst Brchyth m Implnt v prm Str, v 21 bs 25 Quelln
92.27.10↔	Brachytherapie weibl GeschlOrgane nnbez	92.29.35↔	Intrst Brchyth m Implnt v prm Str, v 26 bs bs 30 Quelln
92.27.11↔	Brachytherapie intrauterin	92.29.36↔	Intrst Brchyth m Implnt v prm Str, v 31 bs bs 35 Quelln
92.27.12↔	Brachytherapie intravaginal	92.29.37↔	Intrst Brchyth m Implnt v prm Str, v 36 bs bs 40 Quelln
92.27.13↔	Brachytherapie intrauterin u intravaginal kombiniert	92.29.38↔	Intrst Brchyth m Implnt v prm Str, v 41 bs bs 45 Quelln
92.27.21↔	Brachytherapie Körperoberfläche	92.29.39↔	Intrst Brchyth m Implnt v prm Str, v 46 bs bs 50 Quelln
92.27.22↔	Brachytherapie intrakavitär	92.29.3a↔	Intrst Brchyth m Implnt v prm Str, v 51 bs bs 55 Quelln
92.27.23↔	Brachytherapie intraluminal	92.29.3b↔	Intrst Brchyth m Implnt v prm Str, v 56 bs bs 60 Quelln
92.27.30↔	Brachytherapie Gefäss nnbez	92.29.3c↔	Intrst Brchyth m Implnt v prm Str, v 61 bs bs 65 Quelln
92.27.31↔	Brachytherapie Koronargefäss	92.29.3d↔	Intrst Brchyth m Implnt v prm Str, v 66 bs bs 70 Quelln
92.27.39↔	Brachytherapie so Gefäss	92.29.3e↔	Intrst Brchyth m Implnt v prm Str, mhr als 70 Quelln
92.27.70↔	Radioaktive Moulagen, n.n.bez.		

ADRG X05**Andere Eingriffe bei Verletzungen der Hand**

Prozedur in Tabelle X05-2 oder Hauptdiagnose in Tabelle X05-1 und Prozedur in Tabelle X05-3

DRG X05A**Andere Eingriffe bei Verletzungen der Hand, mit komplexem Eingriff**

Mindestens eine Prozedur in Tabelle X05-4

DRG X05B**Andere Eingriffe bei Verletzungen der Hand, ohne komplexen Eingriff****Hauptdiagnose X05-1**

S59.7	Multiple Verletzungen Unterarm	S65.5	Verletzung ein/mehr Blutgefäße, sonst Finger
S59.8	Sonstige nbez Verletzungen Unterarm	S67.0	Zerquetschung Daumen ein/mehr sonstiger Finger
S59.9	Nnbez Verletzung Unterarm	S67.8	Zerquetschung sonst u nnbez Teile Handgelenk Hand
S61.0	Offene Wunde ein/mehr Finger oh Schädigung Nagel	S68.0	Traumatische Amputation Daumen (komplett) (partiell)
S61.1	Offene Wunde ein/mehr Finger m Schädigung Nagel	S68.1	Traumat Amput so einzel Finger (komplett) (partiell)
S61.80	Nnbez offene Wunde sonst Teile Handgelenk u Hand	S68.2	Isol traumat Amputat zwei/mehr Finger (komplett) (partiell)
S61.9	Offene Wunde Handgelenk u Hand, Teil nnbez	S69.7	Multiple Verletzung Handgelenk Hand
S65.2	Verletzung Gefäße Arcus palmaris superficialis	S69.8	Sonst nbez Verletzung Handgelenk Hand
S65.3	Verletzung Gefäße Arcus palmaris profundus	S69.9	Nnbez Verletzung Handgelenk Hand
S65.4	Verletzung ein/mehr Blutgefäße, Daumen		

T33.5 Oberflächliche Erfrierung des Handgelenkes und der Hand
T34.5 Erfrierung mit Gewebsnekrose Handgelenk und Hand

T35.4 Nnbez Erfrierung der oberen Extremität

Prozedur X05-2

04.43.00↔ Entlastung am Karpaltunnel, n.n.bez.
04.43.10↔ Entlastung am Karpaltunnel, endoskopisch
04.43.99↔ Entlastung am Karpaltunnel, sonstige
04.49.00↔ So Dekompr o Lös v Adhäs an periph N o Gangl, n.n.bez.
04.49.10↔ Sonstige Dekompr oder Lösung von Adhäs a Plexus brachia
04.49.11↔ Sonstige Dekompr oder Lös von Adhäs an Nn d Schulter
04.49.12↔ Sonstige Dekompr oder Lös von Adhäs an Nerven d Armes
04.49.13↔ Sonstige Dekompr oder Lösung von Adhäs an Nerven d Hand
04.49.14↔ S Dkmp r o Lös v Adhäs a Plxs lmbsc, Leist u Bcknb
04.49.15↔ Sonstige Dekompr oder Lös von Adhäs an Nerven d Beines
04.49.16↔ Sonstige Dekompr oder Lös von Adhäs an Nerven d Fußes
04.49.99↔ S Dkmp r o Lös v Adhäs an snst prph Nn o Gnglionj, sonst
77.04.00↔ Sequestrektomie an Karpalia und Metakarpalia, n.n.bez.
77.04.10↔ Sepuestrekt an Karpal und Metakarpal, oh Einl e Medträg
77.04.11↔ Sepuestrekt an Karpal und Metakarpal, m Einl e Medträg
77.04.99↔ Sequestrektomie an Karpalia und Metakarpalia, sonstige
77.09.00↔ Sepuestrekt an and näh bez Knoch, oh Gschk, n.n.bez.
77.09.10↔ Sqekt aabz Kn,oh Gschk,Sqekt a d Phl d Hnd,oh EnlMdräg
77.09.11↔ Sqekt aabz Kn,oh Gschk,Sqekt a d Phl d Hnd,m EnlMdräg
77.09.20↔ Spuestrkt a.a.bz. Knch, oh Gschk, Spuestrkt anWs, oh Mdräg
77.09.21↔ Spuestrkt a.a.bz. Knch, oh Gschk, Spuestrkt anWs,EnlMdräg
77.09.30↔ Sqekt aabz Kn,oh Gschk,Sqekt a Bckkn,oh EnlMdräg
77.09.31↔ Sequesstrkt a.a.bz. Knch, oh Gschk, Spuestrkt a Bckkn, Mdräg
77.09.40↔ Sqekt aabz Kn,oh Gschk,Sqekt a d Phl d Fs,oh EnlMdr
77.09.41↔ Sqekt aabz Kn,oh Gschk,Sqekt a d Phl d Fs,m EnlMdr
77.09.90↔ Sqekt and nbz Kn,oh Gschk,Sqekt so nbz Kn,oh Enl Mdräg
77.09.91↔ Sqekt and nbz Kn,oh Gschk,Sqekt n nbz Kn,m Enl Mdräg
77.09.99↔ Sepuestrekt an and näh bez Knoch, oh Gschk, sonstige
77.14.00↔ S Knchnzs oh Knchdrchtr an Krpl u Mtkrpl, n.n.bz.
77.14.10↔ S Knchnzs oh Knchdrchtr an Krpl u Mtkrpl, Explr u Knchnb
77.14.11↔ S Knchnzs oh Knchdrchtr an Krpl u Mtkrpl, Frmdkntf
77.14.12↔ S Knchnzs oh Knchdrchtr an Krpl u Mtkrpl, Enl u Entf e Mdräg
77.14.13↔ S Knchnzs oh Knchdrchtr an Krpl u Mtkrpl, Drain
77.14.99↔ S Knchnzs oh Knchdrchtr an Krpl u Mtkrpl, S
77.19.00↔ Knochinzis an and näher bez Knoch, ohne Gschk, n.n.bez.
77.19.10↔ Knchnzs a.a.bz. Knch, oh Gschk, Knchnzs an PhlHnd, Explr/Knchnb
77.19.11↔ Knchnzs aabz Knch,oh Gschk,Knchnzs an Phl Hnd,Frmdkntf
77.19.12↔ Kniz aabz Kn,oh Gschk,Kniz a d Phl d Hnd,Enl u EntfMdr
77.19.13↔ Knchnzs aabz Knch,oh Gschk,Knchnzs an Phl d Hnd,Drain
77.19.19↔ Knchnzs an and näh bz Knch, oh Gschk, S Knchnzs an Phl d Hnd
77.19.20↔ Knchnzs a.a.bz. Knch, oh Gschk, Knchnzs anWs, Explr/Knchnb
77.19.21↔ Knchnzs an and näh bz Knch, oh Gschk, Knchnzs an dWs, Frmdkntf
77.19.22↔ Knchnzs a.a.bz. Knch, oh Gschk, Knchnzs anWs, Enl/EntfMdr
77.19.23↔ Knchnzs an and näh bz Knch, oh Gschk, Knchnzs an dWs, Drain
77.19.29↔ Knchnzs an and näh bz Knch, oh Gschk, S Knchnzs an dWs
77.19.30↔ Knchnzs a.a.bz. Knch, oh Gschk, Knchnzs Bckkn, Explr/Knchnb
77.19.31↔ Knchnzs an and näh bz Knch, oh Gschk, Knchnzs a Bckkn, Frmdkntf
77.19.32↔ Knchnzs a.a.bz. Knch, oh Gschk, Knchnzs Bckkn, Enl/EntfMdr
77.19.33↔ Knchnzs an and näh bz Knch, oh Gschk, Knchnzs a Bckkn, Drain
77.19.39↔ Knchnzs an and näh bz Knch, oh Gschk, S Knchnzs a Bckkn
77.19.40↔ Kniz aabz Kn,oh Gschk,Kniz an D Phl d Fsss,Explr u Knb
77.19.41↔ Knchnzs a.a.bz. Knch oh Gschk, Knchnzs anPhlFsss, Frmdkntf
77.19.42↔ Kniz aabz Kn,oh Gschk,Kniz a d Phl d Fs,Enl EntfMdr
77.19.43↔ Knchnzs aabz Knch,oh Gschk,Knchnzs an Phl d Fsss,Drain
77.19.49↔ Knchnzs an and näh bz Knch, oh Gschk, S Knchnzs an D Phl d Fsss
77.19.90↔ Kniz aabz Kn,oh Gschk,Kniz an snst näh bz Kn,Explr u Knb
77.19.91↔ Kniz aabz Kn,oh Gschk,Kniz an snst näh bz Kn,Frmdkntf

77.19.92↔ Kniz aabz Kn,oh Gschk,Kniz s nbz Kn,Enl u EntfMdr
77.19.93↔ Knchnzs a.a.bz. Knch, oh Gschk, Knchnzs an s.n.bz Knch, Drain
77.19.99↔ Knochinzis an and näher bez Knoch, ohne Gschk, sonstige
77.24↔ Keilosteotomie an Karpalia und Metakarpalia
77.29.10↔ S Keilsteot aabz Knch,auss Gschk,Keilsteot an Phl Hnd
77.34.00↔ So Knochdurchtr an Karpal und Metakarpal, n.n.bez.
77.34.10↔ S Knchdrchtr an Krpl u Mtkrpl, (D)Rtitionssttm an Krpl u Mtkrpl
77.34.11↔ S Knchdrchtr an Krpl&Mtkrpl,Kmpl(mhrd)Osteot an Krpl&Mtkrpl
77.34.99↔ So Knochdurchtr an Karpal und Metakarpal, So
77.39.10↔ Knchdrchtr a.a.bz. Knch, auss Gschk, (D)Rtitionssttm an PhlHnd
77.39.19↔ Knchdrchtr a.a.bz. Knch, auss Gschk, Knchdrchtr an PhlHnd
77.64.00↔ Lk Rs v Knchläs o Gw an Krpl u Mtkrpl, n.n.bz.
77.64.20↔ Lk Rs v Knchläs o Gw an Krpl u Mtkrpl, Dbr an Krpl u Mtkrpl
77.64.99↔ Lok Res von Knochläs o Gew an Karpal u Metakarpal, So
77.69.10↔ Lok Resektion von Knochläs o Gew an Phalangen d Hand
77.69.20↔ Lk Rs Knchläs/Gw a.a.bz. Knch, auss Gschk, Dbr an PhlHnd
77.84↔ Sonstige partielle Knochenresektion an Karpalia und Metakarpalia
77.89.10↔ Sonstige partielle Knochenresektion an Phalangen der Hand
77.94↔ Totale Resektion von Karpalia und Metakarpalia
77.99.10↔ Totale Knochenresektionen an Phalangen der Hand
78.04.00↔ Knochen transplantation an Karpalia und Metakarpalia, n.n.bez.
78.04.10↔ Knchtx an Krpl u Mtkrpl, Gfgstielt m mkrvsk Anst
78.04.11↔ Knchtrnsp an Krpl u Mtkrpl, Gfgstielt oh mkrvsk Anst
78.04.12↔ Knochen transplantation an Karpalia und Metakarpalia, allogon
78.04.13↔ Knorpel-Knochen transplantation an Karpalia und Metakarpalia
78.04.19↔ Knchtx an Krpl/Mtkrpl (Atg Spng, krtksp Spn, N Gfgstielt Tx)
78.04.99↔ Knochen transplantation an Karpalia und Metakarpalia, sonstige
78.09.00↔ Knochtx an And näher bez Knoch, auss Gschk, n.n.bez.
78.09.10↔ Knochtx an Phal d Hand, Gefgestielt m mikrovask Anast
78.09.11↔ Knochtx an Phal d Hand, Gefgestielt oh mikrovask Anast
78.09.12↔ Knochen transplantation an Phalangen der Hand, allogon
78.09.19↔ S Knchtx an Phl Hnd(zB Atg Spng,krtksp Spn,N Gfgstielt Tx)
78.09.90↔ Knchtx an And näh bz Knch, auss Gschk, Gfgstielt m mkrvsk Anst
78.09.91↔ Knchtx an And näh bz Knch, auss Gschk, Gfgstielt oh mkrvsk Anst
78.09.92↔ Knochtx an And näher bez Knoch, auss Gschk, allog
78.09.98↔ S Kntx a ad nbz Kn,auss Gschk (zB Atg Spng,ksp Span,n Gfgst Tx)
78.09.99↔ Knochtx an And näher bez Knoch, auss Gschk, sonstige
78.24.00↔ Verkürzungsteotomie an Karpalia und Metakarpalia, n.n.bez.
78.24.10↔ Temporäre Epiphyseodese an Karpalia und Metakarpalia
78.24.11↔ Permanente Epiphyseodese an Karpalia und Metakarpalia
78.24.12↔ Therapeutische Epiphyseolyse an Karpalia und Metakarpalia
78.24.99↔ Verkürzungsteotomie an Karpalia und Metakarpalia, sonstige
78.34↔ Verlängerungsteotomie an Karpalia und Metakarpalia
78.39.00↔ Verlängerungsteotomie an and näh bez Knoch, n.n.bez.
78.39.10↔ Verlängerungsteotomie an Phalangen der Hand
78.39.99↔ Verlängerungsteotomie an and näh bez Knoch, sonstige
78.44↔ Sonstige plastische Rekonstruktion an Karpalia und Metakarpalia
78.49.11↔ Sonstige plastische Rekonstruktion an Phalangen der Hand
78.54.00↔ Inn Knchfx oh Rp d Fx an Krpl u Mtkrpl, n.n.bz.
78.54.10↔ Rv v Osteosynthmt (h Mtwchs) an Krpl u Mtkrpl
78.54.99↔ Inn Knochfx oh Rep d Fx an Karpal und Metakarpal, So
78.59.10↔ Revision von Osteosynthmat (oh Matwechs) an Phal d Hand
78.59.40↔ Rev von Osteosynthmat (oh Matwechs) an Phal d Fußes
78.69.00↔ Entf Impl and näh bez Kn, auss GSchKn nnbez
78.69.11↔ Entf Impl Phal Hand: intramed Draht
78.69.15↔ Knimpent aabz Kn,auss Gschk,EntfKn(teil)ers a Phl d Hnd
78.69.18↔ Entf Impl Phal Hand: sonst OSmat
78.69.21↔ Entf Impl Becken: Draht, Schr, Cerclage
78.69.22↔ Knochenimplantatenfernung am Becken: (winkelstabile) Platte

78.69.25↔	Knmpntf aanbz Knch,auss Gschk,Entf Knch(teil)rstzs a B	80.44.90↔	Drchtr v Glkp, Lg o Knrp an Hnd u Fng, S Op an Bändrn d Mthnd
78.69.28↔	Entf Impl Becken: sonst OSmat	80.44.91↔	Drchtr v Glkp, Lg o Knrp an Hnd u Fng, S Op an snst Bändrn d Hnd
78.69.31↔	Entf Impl Talus/Kalkaneus: intramed Draht	80.44.99↔	Durchtr von Gelkap, Lig o Knorp an Hand und Fing, So
78.69.38↔	Entf Impl Talus u Kalkaneus: sonst OSm	80.73.00↔	Synovektomie am Handgelenk, n.n.bez.
78.69.41↔	Entf Impl Phal Fuss: intramed Draht	80.73.10↔	Synovektomie a Hdgel, Arthr Synovektomie a Hdgel
78.69.45↔	KnImpent aanbz Kn,auss Gschk,EntfKn(teil)es a Phl d Fs	80.73.20↔	Synovektomie am Handgelenk, Offene Synovektomie am Handgelenk
78.69.48↔	Entf Impl Phal Fuss: sonst OSmat	80.73.99↔	Synovektomie am Handgelenk, sonstige
78.69.51↔	Entf Impl an and Knochen: Draht	80.74.00↔	Synovektomie an Hand und Finger, n.n.bez.
78.69.52↔	Knochenimplantatentf an and nbez Knochen	80.74.10↔	Synovektomie an Hand und Finger, Synovektomie an Hand und Finger
78.69.53↔	Entf Impl an and Knochen: Winkelplatte	80.74.11↔	Synvkt an Hnd u Fng, Synvkt an Shn u Shnnscheidn v Hnd u Fng
78.69.55↔	Knimpent aanbz Kn,auss Gschk,Entf Kn(teil)rstzs a snst nbz Kn	80.74.99↔	Synovektomie an Hand und Finger, sonstige
78.69.58↔	Entf Impl an and Knochen: sonst OSmat	80.83.00↔	Sonstige Lok Exz oder Destr e Gelläs a Hdgel, n.n.bez.
78.69.61↔	Entfernung von Osteosynthesematerial an Wirbelsäule	80.83.10↔	S Lk Exz o Dstr Glläs a Hdgl,Arthr Lk Exz o Dstr Glläs a Hdgl
78.69.65↔	Knmpntf a.a.bz. Knch, auss Gschk, EntfKnch(teil)rstzs an Ws	80.83.11↔	Sonstige Lok Exz o Destr e Gelläs a Hdgel, Débr a Hdgel
78.69.71↔	Arthroskopische Entfernung von Osteosynthesematerial	80.83.12↔	So Lok Exz o Destr e Gelläs a Hdgel, Zystextst a Hdgel
78.69.99↔	Knimplentf an and näher bez Knoch, auss Gschk, sonstige	80.83.99↔	Sonstige Lok Exz oder Destr e Gelläs a Hdgel, sonstige
79.13.00↔	Gschl Rp e Fx an Krpl u Mtkrpl m inn Knchfx, n.n.bz.	80.84.00↔	So Lok Exz o Destr e Gelläs an Hand und Fing, n.n.bez.
79.13.10↔	Gschl Rp e Fx an Krpl u Mtkrpl m inn Knchfx d wnkst Pl	80.84.10↔	S Lk Exz o Dstr e Glläs an Hnd u Fng, Dbr an Gl d Hndwr
79.13.19↔	Gschl RpFx an Krpl/Mtkrplinn Knchfx (d Schraub, Pl, Drht)	80.84.20↔	S Lk Exz o Dstr e Glläs an Hnd u Fng, Dbr an snst Gl d Hnd u Fng
79.13.99↔	Gschl Rp e Fx an Krpl u Mtkrpl m inn Knchfx, S	80.84.99↔	So Lok Exz o Destr e Gelläs an Hand und Fing, So
79.14.00↔	Geschl Reposition e Fingfx mit inn Knochfix, n.n.bez.	81.25↔	Arthrodesse am Radiokarpalgelenk
79.14.10↔	Geschl Rep e Fingfx m inn Knochfix d winkelstabile Pl	81.26↔	Arthrodesse am Karpometakarpalgelenk
79.14.19↔	Gschl Rp e Fngfx m S inn Knchfx (z.B. d Schraub, Pl, Drht)	81.27↔	Arthrodesse am Metakarpophalangealgelenk
79.14.99↔	Geschl Reposition e Fingfx mit inn Knochfix, sonstige	81.28↔	Interphalangeal-Arthrodesse
79.23↔	Off Rep e Fx an Karpal u Metakarpal oh innKnochFix	81.71.00↔	Arthropl m Implant a Metakarpophal und lpg, n.n.bez.
79.24↔	Offene Rep einer FingFx ohne innere KnochFix	81.72↔	Arthropl ohne Implantat am Metakarpophal- und IPG
79.33.00↔	Off Rp e Fx an Krpl u Mtkrpl m inn Knchfx, n.n.bz.	81.73↔	Totaler Handgelenkersatz
79.33.10↔	Off Rp e Fx an Krpl u Mtkrpl m inn Knchfx d (Blount)Klm	81.74.00↔	Arthropl mit Implant a Karpok oder Karpomgel, n.n.bez.
79.33.19↔	Off Rep e Fx an Karpal und Metakarpal m So inn Knochfix	81.74.10↔	Implantation einer Daumensattelgelenkendoprothese
79.33.99↔	Off Rep e Fx an Karpal u Metakarpal m inn Knochfix, So	81.74.99↔	Arthropl mit Implant a Karpok oder Karpomgel, sonstige
79.34↔	Offene Rep einer FingFx mit innerer KnochFix	81.75↔	Arthropl ohne Implantat am Karpokarpal- oder KMKG
79.63↔	Débridement einer offenen Fraktur an Karpalia und Metakarpalia	81.79.10↔	Implantation einer sonstigen Fingergelenkendoprothese
79.64↔	Débridement einer offenen Fingerfraktur	81.79.99↔	Arthropl m Implant a Metakarpophal und lpg, sonstige
79.83.00↔	Offene Reposition einer Luxation des Handgelenks, n.n.bez.	81.93.00↔	Naht an Kapsel oder Ligament der oberen Extremitäten, n.n.bez.
79.83.10↔	Offene Reposition einer Luxation des distales Radioulnargelenks	81.93.10↔	Nht an Kaps o Lig d oberen Extrem, Nht d Bandapp d Klav
79.83.99↔	Offene Reposition einer Luxation des Handgelenks, sonstige	81.93.20↔	Nht an Kps o Lg d ob Extm, Nht d rdiouln Rngbnds
79.84↔	Offene Reposition einer Luxation von Hand und Fingern	81.93.21↔	Nht an Kps o Lg d ob Extm, Nht d dst rdiouln Bndpp
79.93↔	Ni näh bez OP an Verletz von Karpal und Metakarpal	81.93.30↔	Nht an Kaps o Lig d ob Extrem, Handwur und Mitthand
79.94↔	Nicht näher bez Operation an Verletz der FingKnoch	81.93.99↔	Naht an Kapsel oder Ligament der oberen Extremitäten, sonstige
80.13.00↔	Sonstige Arthrotomie des Handgelenks, n.n.bez.	81.99.15↔	Arthroskopische Revision eines Gelenkes, Handgelenk
80.13.10↔	S Arthrt d Hdgl, Arthr Arthrt d Hndgl, Glsp m Drain	81.99.25↔	Offen chirurgische Revision eines Gelenkes, Handgelenk
80.13.11↔	S Arthrt d Hdgl, Arthr Arthrt d Hndgl, Entf freier Glkörper	81.99.35↔	Arthroskopische Operation am Gelenkknorpel, Handgelenk
80.13.12↔	S Arthrt d Hdgl, Arthr Arthrt d Hndgl, Enl o Entf e Mdträg	81.99.45↔	Offen chirurgische Operation am Gelenkknorpel, Handgelenk
80.13.20↔	So Arthrot d Hdgel, Arthrot d Handgel, Gelsp m Drain	81.99.81↔	Sonstige Arthr Op an Gel und Gelstrukt, Handgelenk
80.13.21↔	S Arthrt d Hdgl, Arthrt d Hndgl, Entf freier Glkörper	81.99.96↔	Sonstige offen Chir Operationen an Gel und Gelkn, Hdgel
80.13.99↔	Sonstige Arthrotomie des Handgelenks, sonstige	82.01.00↔	Exploration an der Handsehnnenscheide, n.n.bez.
80.14.00↔	Sonstige Arthrotomie von Hand und Fingern, n.n.bez.	82.01.10↔	Exploration an der Handsehnnenscheide, Extensoren
80.14.10↔	S Arthrt v Hnd u Fng, Arthrt v Hnd u Fng, Glsp m Drain	82.01.11↔	Exploration an der Handsehnnenscheide, Flexoren
80.14.99↔	Sonstige Arthrotomie von Hand und Fingern, sonstige	82.01.99↔	Exploration an der Handsehnnenscheide, sonstige
80.23.00↔	Arthroskopie des Handgelenks, n.n.bez.	82.02↔	Myotomie an der Hand
80.23.10↔	Arthroskopie des Handgelenks, Diagnostische Arthroskopie	82.04↔	Inzision und Drainage von Palmar- oder Thenarraum
80.23.20↔	Arthr d Hdgel, Arthr assist Versorgung e Fx a Hdgel	82.09.00↔	Sonstige Inzision an den Weichteilen der Hand, n.n.bez.
80.23.99↔	Arthroskopie des Handgelenks, sonstige	82.09.10↔	S Inzs an D Weicht d Hnd, Shnnfchsplng an d Hnd
80.33.00↔	Gelenkbiopsie am Handgelenk, n.n.bez.	82.09.99↔	Sonstige Inzision an den Weichteilen der Hand, sonstige
80.33.10↔	Gelbiop a Hdgel, Perkutane (Nadel) Biops a Hdgel	82.11.00↔	Tenotomie der Hand, n.n.bez.
80.33.20↔	Gelbiop a Handgelenk, Arthr Gelbiop a Handgelenk	82.11.10↔	Tenotomie der Hand, Handgelenk, perkutan
80.33.30↔	Gelenkbiopsie am Handgelenk, Offene Gelenkbiopsie am Handgelenk	82.11.11↔	Tenotomie der Hand, Finger, perkutan
80.33.99↔	Gelenkbiopsie am Handgelenk, sonstige	82.11.20↔	Tenotomie der Hand, offen chirurgisch
80.43.00↔	Durchtr von Gelkap, Lig oder Knorp a Hdgel, n.n.bez.	82.11.99↔	Tenotomie der Hand, sonstige
80.43.10↔	Drchtr v Glkp, Lg o Knrp a Hdgl, Drchtr d Bändr d Hndwr	82.12↔	Fasziotomie der Hand
80.43.20↔	Drchtr v Glkp, Lg o Knrp a Hdgl, Exz v Bändr d Hndwr	82.19.00↔	Sonstige Durchtrennung von Weichteilen der Hand, n.n.bez.
80.43.90↔	Drchtr v Glkp, Lg o Knrp a Hdgl, S Op an Bändrn d Hndwr	82.19.10↔	So Durchtr v Weichteilen d Hand, Durchtr v Mn d Hand
80.43.99↔	Durchtr von Gelkap, Lig oder Knorp a Hdgel, sonstige	82.19.99↔	Sonstige Durchtrennung von Weichteilen der Hand, sonstige
80.44.00↔	Durchtr v Gelkap, Lig o Knorp an Hand u Fing, n.n.bez.	82.21↔	Exzision einer Läsion an einer Sehnnenscheide der Hand
80.44.10↔	Drchtr v Glkp, Lg o Knrp an Hnd u Fng, Drchtr d Bändr d Mthnd		
80.44.11↔	Drchtr v Glkp, Lg o Knrp an Hnd u Fng, Drchtr d Rtnklm fixrm		
80.44.20↔	Drchtr v Glkp, Lg o Knrp an Hnd u Fng, Exz v Bändrn d Mthnd		
80.44.21↔	Drchtr v Glkp, Lg o Knrp an Hnd u Fng, Exz v snst Bändrn d Hnd		

82.22↔	Exzision einer Läsion an einem Handmuskel	82.86.12↔	S Tnpl an d Hnd, Rv e Shnmpl an d Hnd (h Wchs)
82.29↔	Exzision einer anderen Läsion an den Weichteilen der Hand	82.86.13↔	So Tenopl an d Hand, Wechsel e Sehnenimpl an d Hand
82.33↔	Sonstige Tenonektomie an der Hand	82.86.99↔	Sonstige Tenoplastik an der Hand, sonstige
82.35.00↔	Sonstige Faszioektomie der Hand, n.n.bez.	82.89.00↔	Sonstige plastische Operationen an der Hand, n.n.bez.
82.35.10↔	Sonstige Faszioektomie der Hand, Faszioektomie der Hohlhand	82.89.10↔	So Plast Op an d Hand, Sehnscheidenplastik an d Hand
82.35.11↔	So Faszieekt d Hand, Faszieekt d Hand u Fing m Neurolysis	82.89.11↔	S Plst Op an d Hnd, Knöchrn Rf v Bändr d Hnd, Hndwr u Mthhnd
82.35.12↔	S Fszieekt d Hnd, Fszieekt d Hnd u Fng m Neurlys u Artriolys	82.89.12↔	S Plst Op an d Hnd, Knöchrn Rf v Bändr d Hnd, S Bändr d Hnd
82.35.13↔	S Fszieekt d Hnd, Fszieekt d Hnd u Fng m Arthrllys	82.89.13↔	S Plst Op an Hnd, Glübrgreifnd Weichteildstrktion b kng Anm Hnd
82.35.99↔	Sonstige Faszioektomie der Hand, sonstige	82.89.14↔	So Plast Op an d Hand, Radialisatn b kong Anom d Hand
82.36↔	Sonstige Myektomie der Hand	82.89.15↔	S Plst Op an d Hnd, Rs v Schnürmgm m plstschr Rk b kng Anm d Hnd
82.39.00↔	Sonstige Exzision von Weichteilen der Hand, n.n.bez.	82.89.16↔	So Plast Op an d Hand, Transfer e Zehe als Fingersersatz
82.39.10↔	So Exz v Weicht d Hand, Exz v Sehnscheiden d Hand	82.89.99↔	Sonstige plastische Operationen an der Hand, sonstige
82.39.99↔	Sonstige Exzision von Weichteilen der Hand, sonstige	84.01↔	Amput und Exartikulat an e Fing (ausgen am Daum)
82.41↔	Naht an einer Sehnscheide der Hand	84.02↔	Amputation und Exartikulation am Daumen
82.42↔	Sekundäre Naht an einer Beugesehne der Hand	84.03.00↔	Hand-Amputation, n.n.bez.
82.43↔	Sekundäre Naht an einer anderen Sehne der Hand	84.03.10↔	HandAmput, Komplette HandAmput an Handwur o Mitthand
82.44↔	Sonstige Naht an einer Beugesehne der Hand	84.03.99↔	Hand-Amputation, sonstige
82.45↔	Sonstige Naht an einer anderen Sehne der Hand	84.04↔	Handgelenks-Exartikulation
82.46.00↔	Naht an Muskel oder Faszie der Hand, n.n.bez.	84.21↔	Daumen-Replantation
82.46.10↔	Naht an Muskel oder Fasz d Hand, Naht an e Fasz d Hand	84.22↔	Finger-Replantation (ausser Daumen)
82.46.20↔	Naht an M oder Fasz d Hand, Naht an e M d Hand	84.23.00↔	Replantation von Vorderarm, Handgelenk oder Hand, n.n.bez.
82.46.99↔	Naht an Muskel oder Faszie der Hand, sonstige	84.23.10↔	Repl von Vorderarm, Hdgel o Hand, Repl von Vorderarm
82.52↔	Verkürzung einer Sehne der Hand	84.23.11↔	Repl von Vorderarm, Hdgel o Hand, Repl von Hdgel o Hand
82.53↔	Reinsertion einer Sehne der Hand	84.23.99↔	Replantation von Vorderarm, Handgelenk oder Hand, sonstige
82.54↔	Reinsertion eines Muskels der Hand	84.3x.00↔	Revision eines Amputationsstumpfes, n.n.bez.
82.55↔	Sonstige Längenänderung an Muskel oder Sehne der Hand	84.3x.10↔	Revision eines Amputationsstumpfes, Schulter- und Oberarmregion
82.56↔	Sonstiger Transfer oder Transplantation einer Sehne der Hand	84.3x.11↔	Revision eines Amputationsstumpfes, Unterarmregion
82.57.00↔	Sonstige Transposition einer Sehne der Hand, n.n.bez.	84.3x.12↔	Revision eines Amputationsstumpfes, Handregion
82.57.10↔	So Transp e Sehn d Hand, Transp e Beugesehne d Hand	84.3x.13↔	Revision eines Amputationsstumpfes, Untere Extremität
82.57.99↔	Sonstige Transposition einer Sehne der Hand, sonstige	84.3x.19↔	Revision eines Amputationsstumpfes, Andere Lokalisation
82.58↔	Sonstiger Transfer oder Transplantation eines Handmuskels	84.3x.99↔	Revision eines Amputationsstumpfes, sonstige
82.59↔	Sonstige Transposition eines Handmuskels	84.91↔	Amputation, n.n.bez.
82.69↔	Sonstige Rekonstruktion des Daumens	86.27↔	Débridement an Nagel, Nagelbett oder Nagelfalz
82.71↔	Rekonstruktion eines Ringbandes	86.85.00↔	Korrektur einer Syndaktylie, n.n.bez.
82.72.00↔	Plast Op an d Hand m M o FaszTransplantat, n.n.bez.	86.85.30↔	Tr e kmpl Syndkt m Vrschpl, Kppnpl o Seitnbrk, d Hnd
82.72.10↔	Plst Op an d Hnd m M o FszTx, Plst Op m M o FszTx, an e Fng	86.85.40↔	Tr e kmpl Syndkt m Vrschpl, Kppnpl o Seitnbrk, d Fsss
82.72.11↔	Plst Op anHndM/FszTx, Plst OpM/FszTx, an snst TeilHnd	86.85.50↔	Res gedop Ant b Syndaktylie o Polydakt m Gelrek, d Hand
82.72.99↔	Plast Op an d Hand m M o FaszTransplantat, sonstiges	86.85.60↔	Res gedop Ant b Syndakt o Polydakt m Gelrek, d Fusses
82.79↔	Plast OP an der Hand mit anderem Tx oder Implant	86.85.70↔	Korrektur e Polysyndaktylie d Fusion gedop Ant, d Hand
82.82↔	Plastische Rekonstruktion einer Spalthand	86.85.80↔	Korr e Polysyndaktylie d Fusion gedop Ant, d Fusses
82.83↔	Plastische Rekonstruktion bei Makrodaktylie	86.85.99↔	Korrektur einer Syndaktylie, sonstige
82.84↔	Plastische Rekonstruktion bei Mallet-Finger	86.86↔	Onychoplastik
82.85↔	Sonstige Tenodese an der Hand		
82.86.00↔	Sonstige Tenoplastik an der Hand, n.n.bez.		
82.86.10↔	So Tenopl an d Hand, Tenopl von Beugesehnen d Hand		
82.86.11↔	S Tnpl an d Hnd, Schffng e Trnsplntigrs f Shn an d Hnd		

Prozedur X05-3

00.55.00↔	Einsetz v periph Gefstent(s) m MedFreisetzung, n.n.bez.	04.92.40↔	Implantation oder Ersetzen einer Vagusnervstimulationselektrode
00.55.11↔	Enstz v prph Gfstnt m MdFreistzng, drg eltng übrlrg Stnt (>10cm)	04.92.99↔	Implant o Ersetz d Elektrod(n) e periph Neurostim, So
00.55.99↔	Einsetz von periph Gefstent(s) m MedFreisetzung, So	31.79.00↔	Sonstige plastische Rekonstruktion an der Trachea, n.n.bez.
01.15↔	Biopsie am Schädel	31.79.10↔	Erweiterungsplastik eines Tracheostoma
04.49.00↔	So Dekompr o Lös v Adhäs an periph N o Gangl, n.n.bez.	31.79.11↔	Plastische Rekonstruktion (Tracheatransplantation)
04.49.10↔	Sonstige Dekompr oder Lösung von Adhäs a Plexus brachia	31.79.12↔	Tracheopexie
04.49.11↔	Sonstige Dekompr oder Lös von Adhäs an Nn d Schulter	31.79.13↔	End-zu-End-Anastomose der Trachea (bei Ruptur)
04.49.12↔	Sonstige Dekompr oder Lös von Adhäs an Nerven d Armes	31.79.14↔	Cricotracheale Resektion
04.49.13↔	Sonstige Dekompr oder Lösung von Adhäs an Nerven d Hand	31.79.15↔	Sonstige (Plast) Reko an d Trachea b Trachealstenose
04.49.14↔	S Dkmp r o Lös v Adhäs a Plxs lmbsc, Leist u Bcknb	31.79.99↔	Sonstige plastische Rekonstruktion an der Trachea, sonstige
04.49.15↔	Sonstige Dekompr oder Lös von Adhäs an Nerven d Beines	38.13↔	Endarterektomie von Gefässen der oberen Extremität
04.49.16↔	Sonstige Dekompr oder Lös von Adhäs an Nerven d Fußes	38.60↔	Sonstige Exzision von Gefässen, Lokalisation n.n.bez.
04.49.99↔	S Dkmp r o Lös v Adhäs an snst prph Nn o Gnglionj, sonst	38.63.00↔	Sonstige Exzision von Gefässen der oberen Extremität, n.n.bez.
04.92.00↔	Implnt o Erstz d Elktrd(n) e prph Neurstm, n.n.bez.	38.63.10↔	Sonstige Exzision von Arterien der oberen Extremität, n.n.bez.
04.92.10↔	Implnt o Erstz d Elktrd(n) e tmp prph Neurstm, Enzllsys, Tstsm	38.63.11↔	Sonstige Exzision von Arterien der Hand
04.92.11↔	Implnt o Erstz d Elktrd(n) e tmp prph Neurstm, Mhrlsys, Tstsm	38.63.19↔	Sonstige Exzision von Arterien der oberen Extremität, sonstige
04.92.20↔	Implnt o Erstz d Elktrd(n) prmn prph Neurstm, Stbl, Enzllsys, Prk	38.63.20↔	Sonstige Exzision von Venen der oberen Extremität, n.n.bez.
04.92.21↔	Implnt o Erstz Elktrd(n) prmn prph Neurstm, Stbl, Mhrlsys, Prk	38.63.21↔	Sonstige Exzision von tiefen Venen der oberen Extremität
04.92.30↔	Implnt/Erstz Elktrd prmn prph Neurstm/Plttnl/Enzllsys, offnchr	38.63.29↔	Sonstige Exzision von Venen der oberen Extremität, sonstige
04.92.31↔	Implnt/ErstzElktrd(n)prmn prph Neurstm/Plttnl/Mhrlsys, offn chr	38.63.99↔	Sonstige Exzision von Gefässen der oberen Extremität, sonstige

38.67.00↔	Sonstige Exzision von abdominalen Venen, n.n.bez.	39.56.00↔	Plast Rekonstruktion e Blutgef m GewPatch, n.n.bez.
38.67.10↔	Sonstige Exzision von tiefen abdominalen Venen, n.n.bez.	39.56.10↔	Plast Reko von Gef an Kopf und Ha m GewPatch, n.n.bez.
38.67.11↔	Sonstige Exzision der V. cava inferior	39.56.11↔	Plastische Rekonstruktion von intrakr Gef mit GewPatch
38.67.12↔	Sonstige Exzision der V. iliaca	39.56.12↔	Plastische Rekonstruktion der V. jugularis mit Gewebe-Patch
38.67.19↔	Sonstige Exzision von tiefen abdominalen Venen, sonstige	39.56.19↔	Plast Reko von Gef an Kopf und Ha m GewPatch, sonstige
38.67.99↔	Sonstige Exzision von abdominalen Venen, sonstige	39.56.20↔	Plast Reko von Gef d ob Extrem m GewPatch, n.n.bez.
38.69↔	Sonstige Exzision von Venen der unteren Extremität	39.56.21↔	Plast Rekonstruktion von Aa d ob Extrem m GewPatch
38.83.00↔	Sonstiger chir Verschluss von Gef d ob Extrem, n.n.bez.	39.56.22↔	Plst Rk d V. sbcl, V. axll u V. brchiocphlc m GwPtch
38.83.10↔	Sonstiger chir Verschluss von Aa d ob Extrem, n.n.bez.	39.56.23↔	Plast Reko von sonst tief Venen d ob Extrem m GewPatch
38.83.11↔	Sonstiger chirurgischer Verschluss von Arterien der Hand	39.56.29↔	Plast Reko von Gef d ob Extrem m GewPatch, sonstige
38.83.19↔	Sonstiger chir Verschluss von sonstigen Aa d ob Extrem	39.56.30↔	Plast Reko von thorakalen Gef m GewPatch, n.n.bez.
38.83.20↔	So chir Verschluss von Venen d ob Extrem, n.n.bez.	39.56.31↔	Plastische Rekonstruktion der thorakalen Aorta mit Gewebe-Patch
38.83.21↔	Sonstiger chir Verschluss von tiefen Venen d ob Extrem	39.56.32↔	Plastische Rekonstruktion der V. pulmonalis mit Gewebe-Patch
38.83.29↔	So chir Verschluss von Venen d ob Extrem, sonstige	39.56.33↔	Plastische Rekonstruktion der V. cava superior mit Gewebe-Patch
38.83.99↔	Sonstiger chir Verschluss von Gef d ob Extrem,sonstige	39.56.39↔	Plast Reko von thorakalen Gef m GewPatch, sonstige
39.27.00↔	Arteriovenöser Shunt für Hämodialyse, n.n.bez.	39.56.40↔	Plastische Rekonstruktion abd Aa m GewPatch, n.n.bez.
39.27.10↔	AV-Fistel für Hämodialyse	39.56.41↔	Plastische Rekonstruktion der abdominalen Aorta mit Gewebe-Patch
39.27.11↔	AVFistel mit allogenen oder allopl Material f Händi	39.56.42↔	Plastische Rekonstruktion des Truncus coeliacus mit Gewebe-Patch
39.27.99↔	Arteriovenöser Shunt für Hämodialyse, sonstige	39.56.43↔	Plastische Rekonstruktion der A. gastrica mit Gewebe-Patch
39.31.00↔	Naht einer Arterie, n.n.bez.	39.56.44↔	Plastische Rekonstruktion der A. hepatica mit Gewebe-Patch
39.31.10↔	Naht einer Arterie an Kopf und Hals, n.n.bez.	39.56.45↔	Plastische Rekonstruktion der A. lienalis mit Gewebe-Patch
39.31.11↔	Naht einer intrakraniellen Arterie	39.56.46↔	Plastische Rekonstruktion der A. renalis mit Gewebe-Patch
39.31.19↔	Naht einer Arterie an Kopf und Hals, sonstige	39.56.47↔	Plastische Rekonstruktion der A. mesenterica mit Gewebe-Patch
39.31.20↔	Naht einer Arterie des Oberarms, n.n.bez.	39.56.48↔	Plastische Rekonstruktion der A. iliaca mit Gewebe-Patch
39.31.21↔	Naht der A. axillaris	39.56.49↔	Plastische Rekonstruktion abd Aa m GewPatch, sonstige
39.31.22↔	Naht der A. brachialis	39.56.50↔	Plast Rekonstruktion abd Venen m GewPatch, n.n.bez.
39.31.29↔	Naht einer Arterie des Oberarms, sonstige	39.56.51↔	Plastische Rekonstruktion der V. cava inferior mit Gewebe-Patch
39.31.30↔	Naht einer Arterie des Unterarms	39.56.52↔	Plastische Rekonstruktion der V. iliaca mit Gewebe-Patch
39.31.40↔	Naht einer Arterie der Hand	39.56.59↔	Plast Rekonstruktion abd Venen m GewPatch, sonstige
39.31.50↔	Naht einer Arterie der unteren Extremität	39.56.60↔	Plast Reko von Gef d unt Extrem m GewPatch, n.n.bez.
39.31.60↔	Naht der Aorta, n.n.bez.	39.56.61↔	Plast Reko von Aa d unteren Extrem m GewPatch
39.31.61↔	Naht der thorakalen Aorta	39.56.62↔	Plast Reko d V. fem und V.poplitea m GewPatch
39.31.62↔	Naht der abdominalen Aorta	39.56.63↔	Plast Reko v sonst tief Venen d unt Extrem m GewPatch
39.31.69↔	Naht der Aorta, sonstige	39.56.64↔	Plast Reko von oberfl Venen d Oberschenkels m GewPatch
39.31.70↔	Naht von sonstigen thorakalen Arterien, n.n.bez.	39.56.69↔	Plast Reko von Gef d unteren Extrem m GewPatch, So
39.31.71↔	Naht der A. pulmonalis	39.56.99↔	Plast Rekonstruktion e Blutgef m GewPatch, sonstige
39.31.72↔	Naht des Truncus brachiocephalicus	39.57.00↔	Plast Reko m synthetischem Patch Graft, n.n.bez.
39.31.73↔	Naht der A. subclavia	39.57.10↔	Plst Rk v Gf an Kpf u H m synth Ptch Grft, n.n.bz.
39.31.79↔	Naht von thorakalen Arterien, sonstige	39.57.11↔	Plast Reko von intrakr Gef m synthetischem Patch Graft
39.31.80↔	Naht von abdominalen Arterien, n.n.bez.	39.57.12↔	Plast Reko v extkr Aa an Kopf u Ha m synth Patch Graft
39.31.81↔	Naht des Truncus coeliacus	39.57.13↔	Plast Reko d V. jugularis m synthetischem Patch Graft
39.31.82↔	Naht der A. gastrica	39.57.19↔	Plast Reko von Gef an Kopf u Ha m synth Patch Graft, So
39.31.83↔	Naht der A. hepatica	39.57.20↔	Plst Rk v Gf d ob Extrm m synth Ptch Grft, n.n.bz.
39.31.84↔	Naht der A. lienalis	39.57.21↔	Plast Reko von Aa d ob Extrem m synth Patch Graft
39.31.85↔	Naht der A. renalis	39.57.22↔	Plst Rk d V. sbcl, V. axll u V. brchiocphlc m synth Ptch Grft
39.31.86↔	Naht der A. mesenterialis	39.57.23↔	Plst Rk v snst tief Vv d ob Extrm m synth Ptch Grft
39.31.87↔	Naht der A. lumbalis	39.57.29↔	Plast Reko von Gef d ob Extrem m synth Patch Graft, So
39.31.88↔	Naht der A. iliaca	39.57.30↔	Plast Reko von thor Gef m synth Patch Graft, n.n.bez.
39.31.89↔	Naht von abdominalen Arterien, sonstige	39.57.31↔	Plast Reko d thorakalen Aort m synth Patch Graft
39.31.99↔	Naht einer Arterie, sonstige	39.57.32↔	Plast Reko d V. pulmon m synthetischem Patch Graft
39.41↔	Stillung einer Blutung nach vaskulärem Eingriff	39.57.33↔	Plast Reko d V. cava superior m synth Patch Graft
39.42↔	Revision eines arteriovenösen Shunts zur Hämodialyse	39.57.39↔	Plast Reko von thorakalen Gef m synth Patch Graft, So
39.49.00↔	Sonstige Revision nach vaskulärem Eingriff, n.n.bez.	39.57.40↔	Plast Reko abd Aa m synthetischem Patch Graft, n.n.bez.
39.49.10↔	Revision einer Gefäßanastomose	39.57.41↔	Plast Reko d abd Aort m synthetischem Patch Graft
39.49.20↔	Revision eines vaskulären Implantates	39.57.42↔	Plast Reko d Truncus coeliacus m synth Patch Graft
39.49.21↔	Wechsel eines vaskulären Implantates	39.57.43↔	Plast Reko d A. gastrica m synthetischem Patch Graft
39.49.22↔	Entfernung eines vaskulären Implantates	39.57.44↔	Plast Reko d A. hepatica m synthetischem Patch Graft
39.49.30↔	Ersatz eines kardialen Conduit	39.57.45↔	Plast Reko d A. lienalis m synthetischem Patch Graft
39.49.99↔	Sonstige Revision nach vaskulärem Eingriff, sonstige	39.57.46↔	Plast Reko d A. renalis m synthetischem Patch Graft
39.50.00↔	Angiopl o Athrkt an snst(n) NHzkrgef(n), n.n.bz.	39.57.47↔	Plast Reko d A. mesenterica m synthetischem Patch Graft
39.50.10↔	Angiopl o Athrkt an snst(n) NHzkrgef(n) m Blln, n.n.bz.	39.57.48↔	Plast Reko d A. iliaca m synthetischem Patch Graft
39.50.11↔	Angiopl o Athrkt an snst(n) NHzkrgef(n) m Enf Blln	39.57.49↔	Plast Reko abd Aa m synthetischem Patch Graft, sonstige
39.50.12↔	Angiopl o Athrkt an snst(n) NHzkrgef(n) m ctng Blln	39.57.50↔	Plast Reko abd Venen m synth Patch Graft, n.n.bez.
39.50.13↔	Angiopl o Athrkt an snst(n) NHzkrgef(n) m KryptstieBlln	39.57.51↔	Plast Reko d V. cava inferior m synth Patch Graft
39.50.14↔	Angiopl o Athrkt an snst(n) NHzkrgef(n) m Drg elting Blln		
39.50.19↔	Angiopl o Athrkt an snst(n) NHzkrgef(n) m S Blln		
39.50.20↔	Angiopl Blade Laserangpl an sonst(n) NiHerzkrgef(en)		
39.50.21↔	Angiopl Thrombektomie an sonstigem(n) NiHerzkrgef(en)		
39.50.22↔	Angiopl Rotationsthromekt an sonst(n) NiHerzkrgef(en)		
39.50.99↔	Angiopl o Athrkt an sonstigem(n) NiHerzkrgef(en), So		

39.57.52↔	Plast Reko d V. iliaca m synthetischem Patch Graft	77.43.10↔	Knochenbiopsie an Radius und Ulna, Perkutane (Nadel-) Biopsie
39.57.59↔	Plast Reko abd Venen m synthetischem Patch Graft, So	77.43.20↔	Knochenbiopsie an Radius und Ulna, Offene Knochenbiopsie
39.57.60↔	Plst Rk v Gf d unt Extrm m synth Ptch Grft, n.n.bz.	77.43.99↔	Knochenbiopsie an Radius und Ulna, sonstige
39.57.61↔	Plast Reko von Aa d unteren Extremit m synth Patch Graft	78.10↔	Anlegen eines Fixateur externe, ohne Angabe der Lokalisation
39.57.62↔	Plast Reko d V. fem und V. poplitea m synth Patch Graft	78.13.00↔	Anl e Fixat ext an Rad u Uln (inkl. Rep v Fx), n.n.bez.
39.57.63↔	Plst Rk v snst tief Vv d unt Extrm m synth Ptch Grft	78.13.10↔	Geschl Reposition e dist Radfx m Knochfx d Fixat ext
39.57.64↔	Plst Rk v obrfl Vv d Oberschnkls m synth Ptch Grft	78.13.11↔	Geschl Rep e sonstigen Radfx m Knochfx d Fixat ext
39.57.69↔	Plast Reko von Gef d unt Extremit m synth Patch Graft, So	78.13.12↔	Off Reposition e dist Radfx m Knochfx d Fixat ext
39.57.99↔	Plast Reko m synthetischem Patch Graft, sonstige	78.13.13↔	Off Reposition e sonstigen Radfx m Knochfx d Fixat ext
39.58↔	Plast Reko eines Blutgef mit Patch Graft n.n.bez.	78.13.20↔	Geschl Reposition e Ulnafraktur m Knochfx d Fixat ext
39.90.00↔	Enstz v prph Gfstnt(s) oh MdFreistzng, n.n.bz.	78.13.99↔	Anl e Fixat ext an Rad und Ulna (inkl. Rep von Fx), So
39.90.10↔	Einsetz von Gefässt in nichtkardiale Gef, bare Stents	78.14.00↔	Anl e Fxt ext an Krpl u Mtkrpl (nkl. Rp v Fx), n.n.bz.
39.90.11↔	Einsetz v Gefässt i NiKard Gef, bioresorbierbare Stent	78.14.10↔	Gschl Rp e Fx an Krpl u Mtkrpl m Knchfx d Fxt ext
39.90.12↔	Enstz v Gefässt i NKrd Gef, Grsslmg Stnt n.n.bz.	78.14.11↔	Off Rp e Fx an Krpl u Mtkrpl m Knchfx d Fxt ext
39.90.13↔	Enstz v Gefässt i NKrd Gef, Grsslmg Stnt ungcvr	78.14.99↔	Anl e Fxt ext an Krpl u Mtkrpl (nkl. Rp v Fx), S
39.90.14↔	Enstz v Gefässt i NKrd Gef, Grsslmg Stnt gcvr	78.19.10↔	Geschl Rep e Fx von Phal d Hand m Knochfx d Fixat ext
39.90.15↔	Enstz v Gefässt i NKrd Gef, cvrd Stnt(Stntgr): Nianeurysmschn Gef	78.19.11↔	Off Rep e Fx von Phal d Hand m Knochfx d Fixat ext
39.90.19↔	Einsetz von Gefässt i nichtKard Gef, sonstige Stents	78.19.90↔	Geschl Rep e Fx So bez Knoch m Knochfx d Fixat ext
39.90.30↔	Enstz v übrlng Stnt (>10 cm) i NKrd Gef, n.n.bz.	78.19.91↔	Off Rep e Fx sonstiger bez Knoch m Knochfx d Fixat ext
39.90.31↔	Einsetz von überlange bare Stent (>10 cm) i NiKard Gef	78.19.99↔	Anl e Fxt ext an And näh bz Knch, auss Gschk (Inkl. Rp v Fx), S
39.90.32↔	Einsetz v überlange covered Stent (>10 cm) i NiKard Gef	78.52.00↔	Inn Knochfx ohne Reposition d Fx a Hum, n.n.bez.
39.90.39↔	Einsetz von überlange Stents (>10 cm) i NiKard Gef, So	78.52.10↔	Revision von Osteosynthesematerial (oh Matwechs) a Hum
39.99.00↔	Sonstige Operationen an Blutgefässen, n.n.bez.	78.52.99↔	Inn Knochfx ohne Reposition d Fx a Hum, sonstige
39.99.10↔	Aortopexie	78.53.00↔	Inn Knochfx oh Rep d Fx an Rad und Ulna, n.n.bez.
39.99.20↔	Operationen bei kongenitalen Gefäßanomalien, n.n.bez.	78.53.10↔	Revision von Osteosynthmat (oh Matwechs) an Radius
39.99.21↔	Op b kngntlr Anmlie d Artnsthms (Stns) o b untrbrchnm Artbnbn	78.53.20↔	Revision von Osteosynthmat (oh Matwechs) an Ulna
39.99.22↔	Op b kong Anom d A. o V. pulmonalis o b A. lusoria	78.53.99↔	Inn Knochfx oh Rep d Fx an Rad und Ulna, sonstige
39.99.23↔	Operationen bei kongenitalen Anomalien der V. cava	78.54.00↔	Inn Knchfx oh Rp d Fx an Krpl u Mtkrpl, n.n.bz.
39.99.24↔	Op b kong Kollateralgefäßen und Unifokalisierung	78.54.10↔	Rv v Osteosynthmt (h Mtwchs) an Krpl u Mtkrpl
39.99.30↔	Kathinterv Verschluss d Duct arterios Botalli, n.n.bez	78.54.99↔	Inn Knochfx oh Rep d Fx an Karpal und Metakarpal, So
39.99.31↔	Kathinterv Verschluss d Duct arterios Botalli, mit Coil	78.60.00↔	Knimplntf, ohne Ang d Lokalisation, n.n.bez.
39.99.32↔	Kthntvr Vrschl d Dct artrios Btll, m AmplitzDctOccldr	78.60.05↔	Knimplntf, ohne Ang d Lok, Entf e Knoch(teil)ersatzes
39.99.38↔	Kathinterv Verschluss d Duct arterios Botalli, sonstige	78.60.08↔	Entfernung int KnochVerlängSystem
39.99.39↔	Operationen bei sonstigen kongenitalen Gefäßanomalien	78.60.99↔	Knimplntf, ohne Ang d Lokalisation, sonstige
39.99.99↔	Sonstige Operationen an Blutgefässen, sonstige	78.63.00↔	Knochenimplantentfernung an Radius und Ulna, n.n.bez.
40.22.00↔	Exzision eines mamma-internalen Lymphknotens, n.n.bez.	78.63.01↔	Knochenimplantentf Radius u Ulna: intramed Draht
40.22.10↔	Exzision eines mamma-internalen Lymphknotens, thorakoskopisch	78.63.05↔	Knmplntf an Rd u Uln, Entf e Knch(teil)rstz an Rd u Uln
40.22.20↔	Exzision eines mamma-internalen Lymphknotens, offen chirurgisch	78.63.08↔	Entf Impl Radius u Ulna: sonst
40.22.99↔	Exzision eines mamma-internalen Lymphknotens, sonstige	78.63.99↔	Knochenimplantentfernung an Radius und Ulna, sonstige
40.29.00↔	Einfache Exzision einer anderen lymphatischen Struktur, n.n.bez.	78.64.00↔	Entf Impl Karpalia und Metakarpalia nbez
40.29.10↔	Exzision eines mediastinalen Lymphknotens, n.n.bez.	78.64.01↔	Entf Impl Karp u MetaKarp intramed Draht
40.29.11↔	Exzision eines mediastinalen Lymphknotens, offen chirurgisch	78.64.05↔	Knmplntf an Krpl&Mtkrpl,Entf Knch(teil)rstz an Krpl&Mtkrpl
40.29.12↔	Exzision eines mediastinalen Lymphknotens, thorakoskopisch	78.64.08↔	Entf Impl Karp u Metakarp sonst OSmat
40.29.19↔	Exzision eines mediastinalen Lymphknotens, sonstige	78.64.99↔	Knimplntf an Karpal und Metakarpalia, sonstige
40.29.20↔	Exzision eines paraaortalen Lymphknotens	78.90↔	Einsetz eines KnochWachstStimul, ohne Ang der Lok
40.29.30↔	Exzision eines iliakalen Lymphknotens	78.91↔	Einsetz e KnochWachstStimul an Skap, Klav, Rip u Stern
40.29.70↔	Exzision eines Lymphangioms oder Hygroma cysticum	78.94↔	Einsetz e KnochWachstStimul an Karpal u Metakarpal
40.29.80↔	Exz mehrerer abd Lymphknst (mit Leberbiop), n.n.bez.	78.97↔	Einsetzen eines Knochenwachstumsstimulators an Tibia und Fibula
40.29.81↔	Exz mhr abd Lymphknstt (m Lbrbiop), offn chr [StgLprt]	78.99↔	Einsetz KnochWachstStimul andnähbezKnoch, aussGSchK
40.29.82↔	Exz mhr abd Lymphknstt (m Lbrbiop), lprsk [StgLprskpie]	80.00↔	Arthrotomie zur ProthEntf, ohne Angabe der Lok
40.29.89↔	Exz mehrerer abd Lymphknst (mit Leberbiop), sonstige	80.03↔	Arthrotomie zur Prothesenentfernung am Handgelenk
40.29.99↔	Einfache Exzision einer anderen lymphatischen Struktur, sonstige	80.04.00↔	Arthrot zur Prothentf an Hand und Fing, n.n.bez.
77.09.00↔	Sepuestrekt an and näh bez Knoch, oh Gschk, n.n.bez.	80.04.10↔	Arthrt z Prthntf an Hnd u Fng, Entf e Daumstglprt
77.09.10↔	Sqekt aanbz Kn, oh Gschk, Sqekt a d Phl d Hnd, oh EnlMdrtrg	80.04.11↔	Arthrt z Prthntf an Hnd u Fng, Entf e snst Fngrglndprt
77.09.11↔	Sqekt aanbz Kn, oh Gschk, Sqekt a d Phl d Hnd, m EnlMdrtrg	80.04.99↔	Arthrot zur Prothentf an Hand und Fing, sonstige
77.09.20↔	Spuestrkt a.a.bz. Knch, oh Gschk, Spuestrkt anWs, oh Mdrtrg	80.09↔	Arthrotomie zur ProthEntf an anderer bez Lok
77.09.21↔	Spuestrkt a.a.bz. Knch, oh Gschk, Spuestrkt anWs, EnlMdrtrg	80.24↔	Arthroskopie von Hand- und Finger
77.09.30↔	Sqekt aanbz Kn, oh Gschk, Sqekt a Bcknkn, oh EnlMdrtrg	80.33.00↔	Gelenkbiopsie am Handgelenk, n.n.bez.
77.09.31↔	Sequesstrkt a.a.bz. Knch, oh Gschk, Spuestrkt a Bcknkn, Mdrtrg	80.33.10↔	Gelbiop a Hdgel, Perkutane (Nadel) Biops a Hdgel
77.09.40↔	Sqekt aanbz Kn, oh Gschk, Sqekt a d Phl d Fs, oh EnlMdr	80.33.20↔	Gelbiop a Handgelenk, Arthr Gelbiop a Handgelenk
77.09.41↔	Sqekt aanbz Kn, oh Gschk, Sqekt a d Phl d Fs, m EnlMdr	80.33.30↔	Gelenkbiopsie am Handgelenk, Offene Gelenkbiopsie am Handgelenk
77.09.90↔	Sqekt and nbz Kn, oh Gschk, Sqekt so nbz Kn, oh Enl Mdrtrg	80.33.99↔	Gelenkbiopsie am Handgelenk, sonstige
77.09.91↔	Sqekt and nbz Kn, oh Gschk, Sqekt n nbz Kn, m Enl Mdrtrg	80.34.00↔	Gelenkbiopsie an Hand und Finger, n.n.bez.
77.09.99↔	Sepuestrekt an and näh bez Knoch, oh Gschk, sonstige	80.34.10↔	Gibiop an Hnd u Fng, Prkt (Nd) Biops an Hnd u Fng
77.43.00↔	Knochenbiopsie an Radius und Ulna, n.n.bez.	80.34.20↔	Gelbiop an Hand u Fing, Arthr Gelbiop an Hand u Fing
		80.34.30↔	Gelbiop an Hand und Fing, Off Gelbiops an Hand und Fing
		80.34.99↔	Gelenkbiopsie an Hand und Finger, sonstige

80.83.00↔	Sonstige Lok Exz oder Destr e Gelläs a Hdgel, n.n.bez.	83.71.00↔	Sehnenverlängerung, n.n.bez.
80.83.10↔	S Lk Exz o Dstr Glläs a Hdgl,Arthr Lk Exz o Dstr Glläs a Hdgl	83.71.10↔	Sehnenverlängerung, Kopf und Hals
80.83.11↔	Sonstige Lok Exz o Destr e Gelläs a Hdgel, Débr a Hdgel	83.71.11↔	Sehnenverlängerung, Schulter und Axilla
80.83.12↔	So Lok Exz o Destr e Gelläs a Hdgel, Zystexst a Hdgel	83.71.12↔	Sehnenverlängerung, Oberarm und Ellenbogen
80.83.99↔	Sonstige Lok Exz oder Destr e Gelläs a Hdgel, sonstige	83.71.13↔	Sehnenverlängerung, Unterarm
80.93.00↔	Sonstige Exzision am Handgelenk, n.n.bez.	83.71.14↔	Sehnenverlängerung, Brustwand, Bauch und Rücken
80.93.10↔	Sonstige Exz a Handgelenk, Arthr Exz a Handgelenk	83.71.15↔	Sehnenverlängerung, Leisten- und Genitalregion und Gesäss
80.93.11↔	Sonstige Exz a Hdgel, Entn e Knorpeltx a Hdgel	83.71.16↔	Sehnenverlängerung, Untere Extremität
80.93.12↔	Sonstige Exz a Hdgel, Res d Disc triangularis a Hdgel	83.71.19↔	Sehnenverlängerung, Andere Lokalisation
80.93.99↔	Sonstige Exzision am Handgelenk, sonstige	83.71.99↔	Sehnenverlängerung, sonstige
81.85.31↔	Sonstige Rekonstruktion am Ellbogen, Radiuskopprothese	83.75.00↔	Sehnentransfer oder -transplantation, n.n.bez.
81.93.00↔	Naht an Kapsel oder Ligament der oberen Extremitäten, n.n.bez.	83.75.10↔	Sehnentransfer oder -transplantation, Kopf und Hals
81.93.10↔	Nht an Kaps o Lig d oberen Extrem, Nht d Bandapp d Klav	83.75.11↔	Sehnentransfer oder -transplantation, Schulter und Axilla
81.93.20↔	Nht an Kps o Lg d ob Extrem, Nht d rdiouln Rngbnds	83.75.12↔	Sehnentransfer oder -transplantation, Oberarm und Ellenbogen
81.93.21↔	Nht an Kps o Lg d ob Extrem, Nht d dst rdiouln Bndpp	83.75.13↔	Sehnentransfer oder -transplantation, Unterarm
81.93.30↔	Nht an Kaps o Lig d ob Extrem, Handwur und Mitthand	83.75.14↔	Sehnentransfer o Tx, Bruw, Bauch und Rücken
81.93.99↔	Naht an Kapsel oder Ligament der oberen Extremitäten, sonstige	83.75.15↔	Sehnentransfer o Tx, Leist und Genreg und Gesäss
81.96.00↔	Sonstige Rekonstruktion an Gelenken, n.n.bez.	83.75.16↔	Sehnentransfer oder -transplantation, Untere Extremität
81.96.20↔	Sonstige Rekonstruktion an Gelenken, Handgelenk, n.n.bez.	83.75.19↔	Sehnentransfer oder -transplantation, Andere Lokalisation
81.96.21↔	Sonstige Reko an Gel, Hdgel, Ref e osteoch Fragn, arthr	83.75.99↔	Sehnentransfer oder -transplantation, sonstige
81.96.22↔	So Reko an Gel, Hdgel, Ref e osteoch Fragn, offen chir	83.76.00↔	Sonstige Sehnentransposition, n.n.bez.
81.96.23↔	So Reko an Gel, Hdgel, Subchondrale Spongplast, arthr	83.76.10↔	Sonstige Sehnentransposition, Kopf und Hals
81.96.24↔	So Reko an Gel, Hdgel, Subch Spongplast, offen chir	83.76.11↔	Sonstige Sehnentransposition, Schulter und Axilla
81.96.25↔	S Rk an Gl, Hdgl, Knrpltx u Implnt v ivt hrg Gwklt, arthr	83.76.12↔	Sonstige Sehnentransposition, Oberarm und Ellenbogen
81.96.26↔	S Rk an Gl, Hdgl, Knrpltx u Implnt v ivt hrg Gwklt, offn chr	83.76.13↔	Sonstige Sehnentransposition, Unterarm
81.96.27↔	Sonstige Rekonstruktion an Gel, Hdgel, Knorpelgl, arthr	83.76.14↔	Sonstige Sehnentransposition, Brustwand und Rücken
81.96.28↔	Sonstige Reko an Gel, Hdgel, Knorpelgl, offen chir	83.76.15↔	So Sehnentransposition, Leist und Genreg und Gesäss
81.96.29↔	Sonstige Rekonstruktion an Gelenken, Handgelenk, sonstige	83.76.16↔	Sonstige Sehnentransposition, Untere Extremität
81.96.2a↔	So Reko an Gel, Hdgel, Subchondrale Knocheneröf, arthr	83.76.19↔	Sonstige Sehnentransposition, Andere Lokalisation
81.96.2b↔	So Reko an Gel, Hdgel, Subch Knocheneröf, offen chir	83.76.99↔	Sonstige Sehnentransposition, sonstige
81.96.2c↔	S Rk an Gl, Hdgl, Sbch Knchnröf m Enbr e azll Impl, arthr	83.81.00↔	Sehnentransplantation, n.n.bez.
81.96.80↔	Sonstige Rekonstruktion an and näher bez Gel, n.n.bez.	83.81.10↔	Sehnentransplantation, Kopf und Hals
81.96.81↔	So Reko an and näh bez Gel, Ref e osteoch Fragn, arthr	83.81.11↔	Sehnentransplantation, Schulter und Axilla
81.96.82↔	S Rk an and näh bz Gl, Rf e osteoch Fragn, offn chr	83.81.12↔	Sehnentransplantation, Oberarm und Ellenbogen
81.96.83↔	So Reko an and näh bez Gel, Subch Spongplast, arthr	83.81.13↔	Sehnentransplantation, Unterarm
81.96.84↔	S Rk an and näh bz Gl, Sbch Spongplast, offn chr	83.81.14↔	Sehnentransplantation, Brustwand, Bauch und Rücken
81.96.85↔	S Rk an and näh bz Gl, Knrpltx u Implnt v ivt hrg Gwklt, arthr	83.81.15↔	Sehnentransplantation, Leisten- und Genitalregion und Gesäss
81.96.86↔	S Rk aanbz Gl,Knrpltx&Implnt v ivt hrg Gwklt,offn chr	83.81.16↔	Sehnentransplantation, Untere Extremität
81.96.87↔	Sonstige Reko an and näh bez Gel, Knorpelgl, arthr	83.81.19↔	Sehnentransplantation, Andere Lokalisation
81.96.88↔	Sonstige Reko an and näh bez Gel, Knorpelgl, offen chir	83.81.99↔	Sehnentransplantation, sonstige
81.96.89↔	Sonstige Rekonstruktion an and näher bez Gel, sonstige	83.82.00↔	Muskel- oder Faszientransplantation, n.n.bez.
81.96.8a↔	So Reko an and näh bez Gel, Subch Knocheneröf, arthr	83.82.10↔	Muskel oder Fasztx, Fasztx, Kopf und Hals
81.96.8b↔	S Rk an and näh bz Gl, Sbch Knchnröf, offn chr	83.82.11↔	Muskel oder Fasztx, Fasztx, Schulter und Axilla
81.96.8c↔	S Rk an and näh bz Gl, Sbch Knchnröf m Enbr e azll Impl, arthr	83.82.12↔	Muskel oder Fasztx, Fasztx, Oberarm und Ellb
81.96.90↔	Sonstige gelenkrekonstruktive und gelpl Eingr, n.n.bez.	83.82.13↔	Muskel oder Fasztx, Fasztx, Unterarm
81.96.91↔	So gelrek u gelpl Eingr, Nht e Kaps o Kollateralbandes	83.82.14↔	Muskel oder Fasztx, Fasztx, Bruw, Bauch und Rücken
81.96.92↔	So gelrek u gelpl Eingr, Ref a Kapselbapp and Gel	83.82.15↔	M oder Fasztx, Fasztx, Leist und Genreg und Gesäss
81.96.95↔	S glrk u gpl Engr Implnt e Endprth an Gl d ob Extrem, S	83.82.16↔	Muskel oder Fasztx, Fasztx, Untere Extrem
81.96.96↔	S glrk u gpl Engr, Enbr v Abstdshlrm (z.B. n Entf e Endprth)	83.82.19↔	Muskel oder Fasztx, Fasztx, And Lokalisation
81.96.97↔	S glk gpl Eg,Kpl Erstipl Wchslp Glendpr Vbg Kners Ers bn Gl	83.82.20↔	M o Fasztx, Tx e lok M o Faszlap, Kopf und Ha
81.96.98↔	Sonstige gelrek und gelpl Eingr, Resektpl a Hdgel	83.82.21↔	M o Fasztx, Tx e lok M o Faszlap, Schult und Axilla
81.96.99↔	Sonstige Rekonstruktion an Gelenken, sonstige	83.82.22↔	M o Fasztx, Tx e lok M o Faszlap, Oba und Ellb
81.96.9b↔	Sonstige gelrek und gelpl Eingr, sonstige gelpl Eingr	83.82.23↔	M o Fasztx, Tx e lok M o Faszlap, Unterarm
81.97.14↔	Rv e Glprth an d ob Extrem, Rv u Wchs e Rdiuskpfrths	83.82.24↔	M o Fasztx, Tx e lok M o Faszlap, Bruw, Bauch u Rücken
81.97.15↔	Rv e Glprth an d ob Extrem, Rv u Wchs e Hndglnkndprths	83.82.25↔	M o Fasztx, Tx e lk M o Fszlp, Leist u Gnrg u Gsäss
81.97.16↔	Rv e Glprth an d ob Extrem, Rv u Wchs e Daumstglprth	83.82.26↔	M o Fasztx, Tx e lok M o Faszlap, Untere Extrem
81.97.17↔	Rv e Glprth an d ob Extrem, Rv u Wchs e snst Fnrglndprth	83.82.29↔	M o Fasztx, Tx e lok M o Faszlap, And Lok
82.03↔	Bursotomie an der Hand	83.82.30↔	M o Fasztx, Tx e osteom o osteofasz Lp, Kopf und Ha
82.31↔	Bursektomie an der Hand	83.82.31↔	M o Fasztx, Tx e osteom o osteofasz Lp, Schult u Axilla
82.32↔	Exzision einer Handsehne zur Transplantation	83.82.32↔	M o Fasztx, Tx e osteom o osteofasz Lp, Oba und Ellb
82.34↔	Exzision von Muskel oder Faszie der Hand zur Transplantation	83.82.33↔	M o Fasztx, Tx e osteom o osteofasz Lp, Unterarm
82.51↔	Verlängerung einer Sehne der Hand	83.82.34↔	M o Fasztx, Tx e osteom o osteofsz Lp, Brw, Bauch u Rücken
83.43.00↔	Exzision von Muskel oder Faszie zur Transplantation, n.n.bez.	83.82.35↔	M o Fasztx, Tx e osteom o osteofsz Lp, Leist u Gnrg u Gsäss
83.43.10↔	Exz von M o Fasz zur Tx, Entn e myokutanen Lp zur Tx	83.82.36↔	M o Fasztx, Tx e osteom o osteofasz Lp, Untere Extrem
83.43.11↔	Exz v M o Fasz z Tx, Entn e osteom o osteofasz Lp z Tx	83.82.39↔	M o Fasztx, Tx e osteom o osteofasz Lp, And Lok
83.43.12↔	Exz v M o Fsz z Tx, Entn e snst Lppntx m mkrvsk Anst aus M o Fsz	83.82.40↔	M o Fsztx, Tx e snst Lppntx m mkrvsk Anst aus M o Fsz, Kpf u H
83.43.99↔	Exzision von Muskel oder Faszie zur Transplantation, sonstige	83.82.41↔	M o Fsztx,Tx e snst Lppntx m mkrvsk Anst aus M o Fsz,Schl&Axll
83.61.10↔	Naht einer Sehnscheide, Kopf und Hals		

83.82.42↔	M o Fsztx, Tx e snst Lppntx m mkrvsk Anst aus M o Fsz, Ob u Ellb	86.95.00↔	Enstz/ErstzPlsgnrtNeurstm dpp Leit, N spzf ob auflb, n.n.bz.
83.82.43↔	M o Fsztx, Tx e snst Lppntx m mkrvsk Anst aus M o Fsz, Unt	86.95.10↔	Enstz v Plsgnrt e intrkr Neurstm, MhrKnl Syst, N wiedrauf
83.82.44↔	Musk/Fassztx, Tx Lppntx mkrvsk Anst aus M/Fsz, Brw/Bauch/Rückn	86.95.11↔	Enstz v Plsgnrt e epd Neurstm, MhrKnl Syst, N wiedrauf
83.82.45↔	M/Fsztx, Txsnst Lppntxmkrvsk Anst aus M/Fsz, Leist/Gnrg/Gsäß	86.95.12↔	Enstz v Plsgnrt e prph Neurstm, MhrKnl Syst, N wiedrauf
83.82.46↔	M o Fsztx, Tx e snst Lppntx m mkrvsk Anst aus M o Fsz, Unt Extrm	86.95.20↔	Erstz v Plsgnrt e intrkr Neurstm, MhrKnl Syst, N wiedrauf
83.82.47↔	M o Fsztx, Tx e snst Lppntx m mkrvsk Anst aus M o Fsz, And Lk	86.95.21↔	Erstz v Plsgnrt e epd Neurstm, MhrKnl Syst, N wiedrauf
83.82.99↔	Muskel- oder Faszientransplantation, sonstige	86.95.22↔	Erstz v Plsgnrt e prph Neurstm, MhrKnl Syst, N wiedrauf
84.29.00↔	Sonstige Replantation, n.n.bez.	86.95.99↔	Enstz o Erstz v Plsgnrt e Neurstm m dpp Leit, N spzf ob auflb, S
84.29.10↔	Sonstige Replantation, Obere Extremität	86.97↔	Einsetzen aufladb Neurostim, aufladb, 1L
84.29.20↔	Sonstige Replantation, Untere Extremität	86.98.00↔	Enstz o Erstz v auflb Plsgnrt e Neurstm m dpp Leit, n.n.bz.
84.29.99↔	Sonstige Replantation, sonstige	86.98.10↔	Enstz v auflb Plsgnrt e intrkr Neurstm, Mhrksys
84.3x.00↔	Revision eines Amputationsstumpfes, n.n.bez.	86.98.11↔	Einsetz v auflb Pulsgenerat e epid Neurostim, Mehrksys
84.3x.10↔	Revision eines Amputationsstumpfes, Schulter- und Oberarmregion	86.98.12↔	Enstz v auflb Plsgnrt e prph Neurstm, Mhrksys
84.3x.11↔	Revision eines Amputationsstumpfes, Unterarmregion	86.98.20↔	Erstz v auflb Plsgnrt e intrkr Neurstm, Mhrksys
84.3x.12↔	Revision eines Amputationsstumpfes, Handregion	86.98.21↔	Ersetz v auflb Pulsgenerat e epid Neurostim, Mehrksys
84.3x.13↔	Revision eines Amputationsstumpfes, Untere Extremität	86.98.22↔	Erstz v auflb Plsgnrt e prph Neurstm, Mhrksys
84.3x.19↔	Revision eines Amputationsstumpfes, Andere Lokalisation	86.98.99↔	Enstz o Erstz v auflb Plsgnrt e Neurstm m dpp Leit, S
84.3x.99↔	Revision eines Amputationsstumpfes, sonstige	92.27.00↔	Brachytherapie Körperoberfl, so od nnbez ApplikatOrt
84.53.00↔	Implnt v int Vrlängvrr d Extrm m knt Trkt, n.n.bz.	92.27.10↔	Brachytherapie weibl GeschlOrgane nnbez
84.53.10↔	Imp int Vrlvr d Extrm m knt Trkt, ImplntN mtr int Vrl/Kntrnspsys	92.27.11↔	Brachytherapie intrauterin
84.53.11↔	Imp int Vlvr d Extrm m knt Trkt, Imp mtr int Vrl/Kntrnspsys	92.27.12↔	Brachytherapie intravaginal
84.53.99↔	Implant v int Verlängvorr d Extrem m kinet Trakt, So	92.27.13↔	Brachytherapie intrauterin u intravaginal kombiniert
84.54↔	Implant von sonst internen VerlängVorr der Extrem	92.27.21↔	Brachytherapie Körperoberfläche
84.56↔	Einsetzen von Spacer (Zement)	92.27.22↔	Brachytherapie intrakavitär
84.71↔	Anlegen einer externen Fixationsvorrichtung, eindimensional	92.27.23↔	Brachytherapie intraluminal
84.72↔	Anlegen einer externen Fixationsvorrichtung, Ringsystem	92.27.30↔	Brachytherapie Gefäss nnbez
84.73↔	Anlegen einer gemischten Vorrichtung	92.27.31↔	Brachytherapie Koronargefäss
84.99.00↔	Sonstige Operationen am Bewegungsapparat, n.n.bez.	92.27.39↔	Brachytherapie so Gefäss
84.99.10↔	Sonstige Op a Bewapp, Sonstige Op an d Hand	92.27.70↔	Radioaktive Moulagen, n.n.bez.
84.99.11↔	So Op a Bewapp, So Op b kong Anom d sonstigen ob Extrem	92.27.71↔	Konstrukt u Applikat v oberfl radioaktiven Moulagen
84.99.12↔	So Op a Bewapp, Op b and kong Anom d sonst unt Extrem	92.27.72↔	Konstrukt u Applikat v ni auf d KöOberfl verw Applik
84.99.13↔	Sonstige Op a Bewapp, Op b and kong Anom d Fusses	92.27.73↔	Konstruktion und Applikation von Augenapplikatoren
84.99.14↔	Sonstige Operationen am Bewegungsapparat, Borggreve-Plastik	92.27.79↔	Radioaktive Moulagen, sonstige
84.99.20↔	S Op a Bwpp, Implnt, Rv o Wchs e Knchnteilrstz	92.28.00↔	Injektion oder Instillation von Radioisotopen, n.n.bez.
84.99.99↔	Sonstige Operationen am Bewegungsapparat, sonstige	92.28.01↔	Instillation von offenen Radionukliden in Gelenke
86.60↔	Freies Hauttransplantat, n.n.bez.	92.28.02↔	Radiojodth bis 1,2 GBq ohne rh-TSH
86.71↔	Harauspräp und Vorbereit von gestielt oder fr Lp	92.28.03↔	Radiojodth bis 1,2 GBq mit rh-TSH
86.75.00↔	Revision von gestieltem oder freiem Lappen, n.n.bez.	92.28.04↔	Radiojodth bis 5 GBq ohne rh-TSH
86.75.10↔	Revision von gestielt o fr Lp o fr Hauttx d Kopfes	92.28.05↔	Radiojodth bis 5 GBq mit rh-TSH
86.75.11↔	Revision von gestielt o fr Lp o fr Hauttx d Halses	92.28.06↔	Radiojodth über 5 GBq ohne rh-TSH
86.75.12↔	Rev von gestielt o fr Lp o fr Hauttx von Schult und Oba	92.28.07↔	Radiojodth über 5 GBq mit rh-TSH
86.75.13↔	Revision von gestielt o fr Lp o fr Hauttx d Unterarmes	92.28.11↔	Therapie mit offenen Radionukliden bei Knochenmetastasen
86.75.14↔	Revision von gestielt oder fr Lp oder fr Hauttx d Hand	92.28.12↔	Intrvnös plliatv Schmrzth m off Rdion b Knchntmstsn
86.75.15↔	Rev von gestielt o fr Lp o fr Hauttx d Bruw und Rücken	92.28.13↔	Radiorezeptortherapie mit DOTA-konjugierten Somatostatin-Analoga
86.75.16↔	Revision von gestielt o fr Lp o fr Hauttx d Bauchreg	92.28.20↔	Radioimmuntherapie mit 90Y-lbritumomab-Tiuxetan, parenteral
86.75.17↔	Rev von gestielt o fr Lp o fr Hauttx d unteren Extrem	92.28.21↔	Gabe von Jod-131-MIBG (Metajodbenzylguanidin) parenteral
86.75.19↔	Revision von gestielt oder fr Lp oder fr Hauttx and Lok	92.28.31↔	Sel Intravask Radiochemoembolisation m I131Lipiodol
86.75.99↔	Revision von gestieltem oder freiem Lappen, sonstige	92.28.32↔	SI Intrvsk Rdionkldthrpie(SIRT)Emb v Yttrium90mrkiertn Mkrsphärm
86.83.00↔	Gewebereduktionsplastik, n.n.bez.	92.28.33↔	Endovaskuläre Brachytherapie mit Rhenium-188
86.83.13↔	Gewebereduktionsplastik an Unterarm	92.29.11↔	Interst Brachyth m Impl entf Strahl i e E, nied Dos
86.83.14↔	Gewebereduktionsplastik an Hand	92.29.12↔	Interst Brachyth m Impl entf Strahl i e E, gep Dos
86.83.15↔	Gewebereduktionsplastik an der Bauchregion	92.29.13↔	Interst Brachyth m Impl entf Strahl i e E, ho Dos
86.83.16↔	Gewebereduktionsplastik an d Leist u Genreg o a Gesäß	92.29.19↔	Interst Brachyth m Impl entf Strahl i e E, sonst
86.83.17↔	Gewebereduktionsplastik an der unteren Extremität	92.29.21↔	Interst Brachyth m Volimpl entf Strahl i m E, nd Dos
86.83.19↔	Gewebereduktionsplastik an anderer Lokalisation	92.29.22↔	Interst Brachyth m Volimpl entf Strahl i m E, gp Dos
86.83.99↔	Gewebereduktionsplastik, sonstige	92.29.23↔	Interst Brachyth m Volimpl entf Strahl i m E, ho Dos
86.91↔	Exzision von Haut zur Transplantation	92.29.29↔	Interst Brachyth m Volimpl entf Strahl i m E, sonst
86.94.00↔	Enstz/ErstzPlsgnrtNeurstm einz Leit, N spzf ob auflb, n.n.bz.	92.29.31↔	Interst Brachyth m Volimpl entf Strahl, bis 10 Q
86.94.10↔	Enstz v Plsgnrt e intrkr Neurstm m einz Leit, N wiedrauf	92.29.32↔	Interst Brachyth m Volimpl entf Strahl, m a 10 Q
86.94.11↔	Enstz v Plsgnrt e epd Neurstm m einz Leit, N wiedrauf	92.29.33↔	Intrst Brchyth m Implnt v prm Str, v 16 bs 20 Quelln
86.94.12↔	Enstz v Plsgnrt e prph Neurstm m einz Leit, N wiedrauf	92.29.34↔	Intrst Brchyth m Implnt v prm Str, v 21 bs 25 Quelln
86.94.20↔	Erstz v Plsgnrt e intrkr Neurstm m einz Leit, N wiedrauf	92.29.35↔	Intrst Brchyth m Implnt v prm Str, v 26 bs bs 30 Quelln
86.94.21↔	Erstz v Plsgnrt e epd Neurstm m einz Leit, N wiedrauf	92.29.36↔	Intrst Brchyth m Implnt v prm Str, v 31 bs bs 35 Quelln
86.94.22↔	Erstz v Plsgnrt e prph Neurstm m einz Leit, N wiedrauf	92.29.37↔	Intrst Brchyth m Implnt v prm Str, v 36 bs bs 40 Quelln
86.94.99↔	Enstz/ErstzPlsgnrtNeurstm einz Leit, N spzf ob auflb	92.29.38↔	Intrst Brchyth m Implnt v prm Str, v 41 bs bs 45 Quelln
		92.29.39↔	Intrst Brchyth m Implnt v prm Str, v 46 bs bs 50 Quelln
		92.29.3a↔	Intrst Brchyth m Implnt v prm Str, v 51 bs bs 55 Quelln
		92.29.3b↔	Intrst Brchyth m Implnt v prm Str, v 56 bs bs 60 Quelln

92.29.3c↔ Intrst Brchyth m Implnt v prmn Str, v 61 bs bs 65 Quelln
92.29.3d↔ Intrst Brchyth m Implnt v prmn Str, v 66 bs bs 70 Quelln

92.29.3e↔ Intrst Brchyth m Implnt v prmn Str, mhr als 70 Quelln

Prozedur X05-4

79.23↔	Off Rep e Fx an Karpal u Metakarpal oh innKnochFix	82.21↔	Exzision einer Läsion an einer Sehnscheide der Hand
79.24↔	Offene Rep einer FingFx ohne innere KnochFix	82.22↔	Exzision einer Läsion an einem Handmuskel
79.27.00↔	Off Rp e Fx an Trsl u Mtrrs oh Inn Knchfx, n.n.bez.	82.29↔	Exzision einer anderen Läsion an den Weichteilen der Hand
79.27.10↔	Off Rep e Talus und Kalkaneusfraktur oh Inn Knochfix	82.35.00↔	Sonstige Fasziektomie der Hand, n.n.bez.
79.27.11↔	Off Rep e einf Fx So Tarsal u Metatars oh Inn Knochfix	82.35.10↔	Sonstige Fasziektomie der Hand, Fasziektomie der Hohlhand
79.27.12↔	Off Rp e Mhrfrgmfx S Trsl u Mtrrs oh Inn Knchfx	82.35.11↔	So Faszieekt d Hand, Faszieekt d Hand u Fing m Neurolysis
79.27.99↔	Off Rep e Fx an Tarsal und Metatars oh Inn Knochfix, So	82.35.12↔	S Fszieekt d Hnd, Fszieekt d Hnd u Fng m Neurlus u Arthrlus
79.29.00↔	Off Rep e Fx and bez Knoch oh Inn Knochfix, n.n.bez.	82.35.13↔	S Fszieekt d Hnd, Fszieekt d Hnd u Fng m Arthrlus
79.29.99↔	Off Rep e Fx and bez Knoch oh Inn Knochfix, sonstige	82.35.99↔	Sonstige Fasziektomie der Hand, sonstige
79.33.00↔	Off Rp e Fx an Krpl u Mtrkrpl m inn Knchfx, n.n.bez.	82.41↔	Naht an einer Sehnscheide der Hand
79.33.10↔	Off Rp e Fx an Krpl u Mtrkrpl m inn Knchfx d (Blount)Klm	82.42↔	Sekundäre Naht an einer Beugesehne der Hand
79.33.19↔	Off Rep e Fx an Karpal und Metakarpal m So inn Knochfix	82.43↔	Sekundäre Naht an einer anderen Sehne der Hand
79.33.99↔	Off Rep e Fx an Karpal u Metakarpal m inn Knochfix, So	82.44↔	Sonstige Naht an einer Beugesehne der Hand
79.34↔	Offene Rep einer FingFx mit innerer KnochFix	82.45↔	Sonstige Naht an einer anderen Sehne der Hand
80.84.00↔	So Lok Exz o Destr e Gelläs an Hand und Fing, n.n.bez.	82.46.00↔	Naht an Muskel oder Faszie der Hand, n.n.bez.
80.84.10↔	S Lk Exz o Dstr e Gliläs an Hnd u Fng, Dbr an Gl d Hndwr	82.46.10↔	Naht an Muskel oder Fasz d Hand, Naht an e Fasz d Hand
80.84.20↔	S Lk Exz o Dstr e Gliläs an Hnd u Fng, Dbr an snst Gl d Hnd u Fng	82.46.20↔	Naht an M oder Fasz d Hand, Naht an e M d Hand
80.84.99↔	So Lok Exz o Destr e Gelläs an Hand und Fing, So	82.46.99↔	Naht an Muskel oder Faszie der Hand, sonstige
81.93.00↔	Naht an Kapsel oder Ligament der oberen Extremitäten, n.n.bez.	82.51↔	Verlängerung einer Sehne der Hand
81.93.10↔	Nht an Kaps o Lig d oberen Extrem, Nht d Bandapp d Klav	82.52↔	Verkürzung einer Sehne der Hand
81.93.20↔	Nht an Kps o Lg d ob Extrem, Nht d rdiouln Rngbnds	82.53↔	Reinsertion einer Sehne der Hand
81.93.21↔	Nht an Kps o Lg d ob Extrem, Nht d dst rdiouln Bndpp	82.54↔	Reinsertion eines Muskels der Hand
81.93.30↔	Nht an Kaps o Lig d ob Extrem, Handwur und Mitthand	82.55↔	Sonstige Längenänderung an Muskel oder Sehne der Hand
81.93.99↔	Naht an Kapsel oder Ligament der oberen Extremitäten, sonstige	82.56↔	Sonstiger Transfer oder Transplantation einer Sehne der Hand
82.01.00↔	Exploration an der Handsehnscheide, n.n.bez.	82.57.00↔	Sonstige Transposition einer Sehne der Hand, n.n.bez.
82.01.10↔	Exploration an der Handsehnscheide, Extensoren	82.57.10↔	So Transp e Sehn d Hand, Transp e Beugesehne d Hand
82.01.11↔	Exploration an der Handsehnscheide, Flexoren	82.57.99↔	Sonstige Transposition einer Sehne der Hand, sonstige
82.01.99↔	Exploration an der Handsehnscheide, sonstige	82.58↔	Sonstiger Transfer oder Transplantation eines Handmuskels
82.02↔	Myotomie an der Hand	82.59↔	Sonstige Transposition eines Handmuskels
82.04↔	Inzision und Drainage von Palmar- oder Thenarraum	82.71↔	Rekonstruktion eines Ringbandes
82.09.00↔	Sonstige Inzision an den Weichteilen der Hand, n.n.bez.	82.72.00↔	Plast Op an d Hand m M o FaszTransplantat, n.n.bez.
82.09.10↔	S Inzs an D Weicht d Hnd, Shnnfchspltnng an d Hnd	82.72.10↔	Plist Op an d Hnd m M o FszTx, Plist Op m M o FszTx, an e Fng
82.09.99↔	Sonstige Inzision an den Weichteilen der Hand, sonstige	82.72.11↔	Plist Op anHndM/FszTx, Plist OpM/FszTx, an snst TeilHnd
82.11.00↔	Tenotomie der Hand, n.n.bez.	82.72.99↔	Plast Op an d Hand m M o FaszTransplantat, sonstiges
82.11.10↔	Tenotomie der Hand, Handgelenk, perkutan	82.79↔	Plast OP an der Hand mit anderem Tx oder Implant
82.11.11↔	Tenotomie der Hand, Finger, perkutan	82.85↔	Sonstige Tenodese an der Hand
82.11.20↔	Tenotomie der Hand, offen chirurgisch	82.86.00↔	Sonstige Tenoplastik an der Hand, n.n.bez.
82.11.99↔	Tenotomie der Hand, sonstige	82.86.10↔	So Tenopl an d Hand, Tenopl von Beugesehnen d Hand
82.12↔	Fasziotomie der Hand	82.86.11↔	S Tnpl an d Hnd, Schffng e Trnspntltgrs f Shn an d Hnd
82.19.00↔	Sonstige Durchtrennung von Weichteilen der Hand, n.n.bez.	82.86.12↔	S Tnpl an d Hnd, Rv e Shnmpl an d Hnd (h Wchs)
82.19.10↔	So Durchtr v Weichteilen d Hand, Durchtr v Mn d Hand	82.86.13↔	So Tenopl an d Hand, Wechsel e Sehnenimpl an d Hand
82.19.99↔	Sonstige Durchtrennung von Weichteilen der Hand, sonstige	82.86.99↔	Sonstige Tenoplastik an der Hand, sonstige

ADRG X06

Andere Eingriffe bei anderen Verletzungen

Mindestens eine Prozedur in Tabelle X06-1

DRG X06A

Andere Eingriffe bei anderen Verletzungen mit äusserst schweren CC

PCCL > 3

DRG X06B

Andere Eingriffe bei anderen Verletzungen ohne äusserst schwere CC, Alter > 65 Jahre oder mit schweren CC oder mit komplexem Eingriff

Alter > 65 Jahre oder PCCL > 2 oder Komplexe OR-Prozeduren oder Prozedur in Tabelle X06-2

DRG X06C

Andere Eingriffe bei anderen Verletzungen ohne äusserst schwere oder schwere CC, Alter < 66 Jahre, ohne komplexen Eingriff

Prozedur X06-1

- 00.50.00↔ Implnt e Rsynchrhrzsm oh Ang v Df, kmpl Syst [CRTP], n.n.bez.
00.50.10↔ Implnt e Rsynchrtrtm oh Abgbn v Df m d Mögl d Frnüb (CRTP)
00.50.51↔ Synchronisationssystem, liVent, 2-Kammer
00.50.52↔ Synchronisationssystem, liVent, 3-Kammer
00.50.99↔ Implnt e Rsynchrhrzsm oh Ang v Df, kmpl Syst [CRTP], S
00.51.00↔ Implant e Resynchrdefibr, kompl Syst [CRTD], n.n.bez.
00.51.10↔ Implnt e Rsynchrstionsdfbrltrs m d Mögl d Frnüb (CRTD)
00.51.99↔ Implant e Resynchrdefibr, kompl System [CRTD], So
00.53.00↔ Implnt o Erstz nr d Plsgnr e Rsynchrhrzschrm [CRTP], n.n.bez.
00.53.11↔ Systemumstellung b ResynchrstionsHerzschrm [CRTP]
00.53.99↔ Implnt o Erstz nr d Plsgnr e Rsynchrhrzschrm [CRTP], S
00.55.00↔ Einsetz v periph Gefstent(s) m MedFreisetzung, n.n.bez.
00.55.11↔ Enstz v prph Gfstnt m MdFreistzng, drg eltnng übrlng Stnt (>10cm)
00.55.99↔ Einsetz von periph Gefstent(s) m MedFreisetzung, So
00.61.00↔ Prkt Angiopl o Athrkt an präzbr(n) (xtrkr(n)) Gf(n), n.n.bez.
00.61.10↔ Prkt Blinngiopsie an präzbr(n) (xtrkr(n)) Gf(n)
00.61.20↔ Prkt Bldeangiopsie an präzbr(n) (xtrkr(n)) Gf(n)
00.61.30↔ Prkt Lsrngiopsie an präzbr(n) (xtrkr(n)) Gf(n)
00.61.40↔ Perkut Atherekt an präzerebr(en) (extkr(en)) Gef(en)
00.61.50↔ Perkut Thrombekt an präzerebr(en) (extkr(en)) Gef(en)
00.61.60↔ Prkt Rtitionsthmrkt an präzbr(n) (xtrkr(n)) Gf(n)
00.61.99↔ Prkt Angiopl o Athrkt an präzbr(n) (xtrkr(n)) Gf(n), S
00.63↔ Perkutanes Einsetzen von Stent(s) an A. carotis
00.64↔ PerkutEinsetz vStent(s) an sons präzerebr(extkr)Aa
00.65.00↔ Prkt Enstz v snst(n) intrkr vsk Stnt(s), n.n.bez.
00.65.11↔ Perktranslum Einsetz v intrakr vaskulären Mikrostensts
00.65.99↔ Perkut Einsetz v sonst(n) intrakr vask Stent(s), So
00.67.00↔ Perkutanes Einsetzen von zentralen Gefässstent(s), n.n.bez.
00.67.10↔ Perkutanes Einsetzen von Gefässstent(s) in die V. cava
00.67.20↔ Perkutanes Einsetzen von Gefässstent(s) in die V. porta
00.67.99↔ Perkutanes Einsetzen von zentralen Gefässstent(s), sonstige
01.10↔ Monitoring des intrakraniellen Drucks
01.12.00↔ Offene Biopsie an den Hirnhäuten, n.n.bez.
01.12.10↔ Stereotaktische offene Biopsie an den Hirnhäuten
01.12.99↔ Offene Biopsie an den Hirnhäuten, sonstige
01.14.00↔ Offene Biopsie am Gehirn, n.n.bez.
01.14.10↔ Stereotaktische offene Biopsie am Gehirn
01.14.99↔ Offene Biopsie am Gehirn, sonstige
01.15↔ Biopsie am Schädel
01.16↔ Monitoring der zerebralen Sauerstoffsättigung (PtiO2)
01.17↔ Monitoring der Gehirntemperatur
01.21↔ Inzision und Drainage an den kranialen Sinus
01.22↔ Entfernen der Elektrode(n) eines intrakr Neurostim
01.23.00↔ Rekraniotomie, n.n.bez.
01.23.10↔ Rekraniotomie mit Einbringen einer Drainage
01.23.20↔ Rekrant m Entf von allpl Mat o Medträg aus d Schädelkn
01.23.21↔ Rekrant m Entf von allpl Mat o Medträg aus d Epidraum
01.23.29↔ Rekraniotomie mit Entfernen von sonstigen Material
01.23.99↔ Rekraniotomie, sonstige
01.24.00↔ Sonstige Kraniotomie, n.n.bez.
01.24.10↔ Sonstige Kraniotomie mit Dekompression
01.24.11↔ Sonstige Kraniotomie zur Entleerung eines epiduralen Hämatoms
01.24.12↔ Sonstige Kraniotomie zur Entleerung eines epiduralen Empyems
01.24.13↔ S Krniot, Enl v allpl Mt o Mdräg i D Schädln o Epdraum
01.24.14↔ S Krniot, Entf v allpl Mtrialdr Mdräg aus Schädln o Epdraum
01.24.15↔ Sonstige Kraniot, Entf e Fk aus Schädln o Epidraum
01.24.16↔ So Kraniot, So Drain epid Flüssigk o aus sonst Gründen
01.24.20↔ Kraniotomie der Kalotte als Zugang, n.n.bez.
01.24.21↔ Bohrlochtrepanation der Kalotte als Zugang
01.24.22↔ Streotktsch gführt Schädldröfnng übr d Klft als Zg
01.24.29↔ Kraniotomie der Kalotte als Zugang, sonstige
01.24.30↔ Zugang durch die Schädelbasis, n.n.bez.
01.24.31↔ Zugang durch die Schädelbasis, transoral
01.24.32↔ Zugang d d Schädln, transoral m Spl d weichen Gaumens
01.24.33↔ Zg d d Schädln, trnsr m Spl d weichn u hrtn Gaumns
01.24.34↔ Zugang durch die Schädelbasis, transsphenoidal
01.24.35↔ Zugang durch die Schädelbasis, transthemoidal
01.24.36↔ Zugang durch die Schädelbasis, transmastoidal
01.24.37↔ Zugang durch die Schädelbasis, translabyrinthär
01.24.38↔ Zugang durch die Schädelbasis, transpyramidal
01.24.39↔ Zugang durch die Schädelbasis, sonstige
01.24.3a↔ Zugang durch die Schädelbasis, transkondylär
01.24.3b↔ Zugang durch die Schädelbasis, transorbital
01.24.3c↔ Zugang durch die Schädelbasis, mit Le-Fort-I-Osteotomie
01.24.99↔ Sonstige Kraniotomie, sonstige
01.25.00↔ Sonstige Kraniektomie, n.n.bez.
01.25.10↔ Sonstige Kraniektomie mit Dekompression
01.25.11↔ Sonstige Kraniektomie zur Entleerung eines epiduralen Hämatoms
01.25.12↔ Sonstige Kraniektomie zur Entleerung eines epiduralen Empyems
01.25.13↔ So Kraniekt zur Entf e Fk aus Schädln o Epidraum
01.25.14↔ S Krniekt m Enl v allpl Mt o e Mdräg i D Schädln o Epdraum
01.25.19↔ So Kraniekt zur Drain epid Flüssigk o aus sonst Gründen
01.25.20↔ Sonstige Kraniektomie, Rekraniektomie mit Einbr e Drain
01.25.21↔ S Krniekt, Rkrrekt z Entf apl Mt/Mdr a Schkr/Epdraums
01.25.99↔ Sonstige Kraniektomie, sonstige
01.31.00↔ Inzision an den Hirnhäuten, n.n.bez.
01.31.10↔ Inzis an D Hirnh zur Entl e subduralen Hämät (Hygroms)
01.31.11↔ Inzision an D Hirnhäuten zur Entl e subduralen Empyems
01.31.20↔ Inzs an D Hrnh z Drain v sbd u sbchrnoidlr Flüssgk
01.31.99↔ Inzision an den Hirnhäuten, sonstige
01.32.00↔ Lobotomie und Traktotomie, n.n.bez.
01.32.10↔ Lobotomie und Traktotomie, Zingulotomie
01.32.11↔ Lobotomie und Traktotomie, Subpiale Transsektion
01.32.12↔ Lobotomie und Traktotomie, Multiple Lobotomien
01.32.20↔ Lobotomie u Traktotomie, Stereot Untbr von Bahnsystemen
01.32.99↔ Lobotomie und Traktotomie, sonstige
01.39.00↔ Sonstige Inzision am Gehirn, n.n.bez.
01.39.10↔ Sonstige Inzision a Hirn zur Entl e intrazer Hämät
01.39.11↔ Sonstige Inzision a Hirn zur Entl e intrazer Abszesses
01.39.19↔ So Inzis a Gehirn, Entl von So intrazerebraler Flüssigk
01.39.20↔ So Inzis a Hirn, Stereotaktische Entl e intrakr Hämät
01.39.21↔ So Inzis a Hirn, Stereot Entl e intrakr Abszesses
01.39.29↔ S Inzs a Hrnh, Streat Entl S intrkrniellr Flüssgk
01.39.30↔ Sonstige Inzision a Gehirn, Entf e intrazerebralen Fk
01.39.40↔ Anl e ext Drain a Liqusys (z.B. ventr, zisternal, subd)
01.39.41↔ Anl e Reserv a Liqusys (z.B. ventr, zisternal, subd)
01.39.42↔ Entf e Reserv a Liqusys (z.B. ventr, zisternal, subd)
01.39.50↔ Entfernung eines intrakraniellen Implantates
01.39.99↔ Sonstige Inzision am Gehirn, sonstige
01.41↔ Operationen am Thalamus
01.42↔ Operationen am Globus pallidum
01.51.00↔ Exzision von Läsion oder Gewebe an den Hirnhäuten, n.n.bez.
01.51.10↔ Exz v Tmrgw an D Hrnh m Präprtiv v infiltriertm Nchbrgw
01.51.99↔ Exzision von Läsion oder Gewebe an den Hirnhäuten, sonstige
01.52.00↔ Hemisphärektomie, n.n.bez.
01.52.10↔ Hemisphärektomie, hirneigenes intrazerebrales Tumorgewebe
01.52.11↔ Hemisphärektomie, nicht hirneigenes intrazerebrales Tumorgewebe
01.52.99↔ Hemisphärektomie, sonstige
01.53.00↔ Lobektomie am Gehirn, n.n.bez.
01.53.10↔ Lobektomie am Gehirn, hirneigenes intrazerebrales Tumorgewebe
01.53.11↔ Lobekt a Hirn, Ni hirneigenes intrazerebrales Tumorgew
01.53.99↔ Lobektomie am Gehirn, sonstige
01.59.00↔ Sonstige Exz o Destr von Läs o Gew a Hirn, n.n.bez.
01.59.10↔ Sonstige Exz von hirneig intrazer Tumorgew a Hirn
01.59.11↔ Sonstige Exz von Ni hirneig intrazer Tumorgew a Hirn
01.59.12↔ So Exz von Läs o Gew a Hirn, Debr e Kontusion a Hirn
01.59.19↔ Sonstige Exzision von Läsion oder Gewebe am Gehirn, sonstige
01.59.20↔ Sonstige Destr von hirneig intrazer Tumorgew a Hirn
01.59.21↔ Sonstige Destr von Ni hirneig intrazer Tumorgew a Hirn

01.59.29↔	Sonstige Destruktion von Läsion oder Gewebe am Gehirn, sonstige	02.99.14↔	Streot Implnt, Rv o Wchs v intrtr Kth z intrv Infs
01.59.99↔	Sonstige Exz o Destr von Läs o Gew a Hirn, sonstige	02.99.20↔	Umwdl e Lquorshnts (Hrnwssrbleitng) i e Mhrfchbleitng
01.6x.00↔	Exzision und Destruktion einer Läsion am Schädel, n.n.bez.	02.99.29↔	Sonstige Revision und Entfernung von Liquorableitungen
01.6x.10↔	Exzision und Destruktion von Tumorgewebe an der Schädelbasis	02.99.30↔	Implantation oder Wechsel einer intrakraniellen Messsonde
01.6x.11↔	Exzision und Destruktion von Tumorgewebe an der Kalotte	02.99.31↔	Revision (ohne Wechsel) einer intrakraniellen Messsonde
01.6x.20↔	Exz und Destr vom sonst erkrankten Gew an d Schädelb	02.99.40↔	Implantation oder Wechsel einer Neuroprothese
01.6x.21↔	Exz und Destr von sonstigem erkrankten Gew an d Kalotte	02.99.41↔	Revision (ohne Wechsel) einer Neuroprothese
01.6x.22↔	Exz u Destr v sonst erkrankten Gew an d Kalotte m Hirnh	02.99.50↔	Implant u Entf e KathBallonSyst zur intrazer Brachyth
01.6x.99↔	Exzision und Destruktion einer Läsion am Schädel, sonstige	02.99.60↔	Streot Rv (h Erstz) d Elktrd(n) e intrkr Neurstm
02.01↔	Eröffnen einer Schädelnaht	02.99.61↔	Sonstige Rev (oh Ersetz) d Elektrod e intrkr Neurostim
02.02↔	Elevation von Frakturfragmenten vom Schädel	02.99.90↔	Sonstige stereotaktische Op an Schädel, Hirn und Hirnh
02.03↔	Bildung eines Schädelknochenlappens	02.99.99↔	Sonstige Operation an Schädel, Gehirn und Hirnhäuten, sonstige
02.04.00↔	Knochentransplantation an den Schädel, n.n.bez.	03.01.00↔	Entfernen eines Fremdkörpers vom Spinalkanal, n.n.bez.
02.04.10↔	Knochentransplantation an den Schädel, Schädeldach	03.01.10↔	Entfernen eines Fremdkörpers vom Spinalkanal, epidural
02.04.99↔	Knochentransplantation an den Schädel, sonstige	03.01.99↔	Entfernen eines Fremdkörpers vom Spinalkanal, sonstige
02.05.00↔	Einsetzen einer Schädelknochenplatte, n.n.bez.	03.02↔	Relaminektomie
02.05.10↔	Enstz Schädlknpl(CADImplnt) an Hrnshc oh Bteil Gsschäd,Enf Df	03.09.00↔	Sonstige Exploration und Dekompression am Spinalkanal, n.n.bez.
02.05.11↔	Ens Schknpl(CADImp)a Hrnshc oh Bteil d Gsschäd.gr/kmpl Df	03.09.10↔	Zugang zur Halswirbelsäule, n.n.bez.
02.05.20↔	Eins Schknpl (CADImp) Hrnshc Bteil v Orb,Tprlr fr Sn (bz 2Reg)	03.09.11↔	Zugang zur Halswirbelsäule, ventral, 1 Segment
02.05.30↔	Enstz Schädlknpl (CAD) an Hrnshc/Bteil mit RgGsschäd, ab 3 Rg	03.09.12↔	Zugang zur Halswirbelsäule, ventral, 2 Segmente
02.05.99↔	Einsetzen einer Schädelknochenplatte, sonstige	03.09.13↔	Zugang zur Halswirbelsäule, ventral, 3 und mehr Segmente
02.06.00↔	Sonstige Osteoplastik am Schädel, n.n.bez.	03.09.14↔	Zugang zur Hws (d Laminot o Hemilekt), dors, 1 Segment
02.06.10↔	Frontoorbitale Kranioplastik zur Verlagerung	03.09.15↔	Zugang zur Hws (d Laminot o Hemilekt), dors, 2 Segmente
02.06.20↔	Rk d Hrnshc oh Bteil d Gsschäd, m einf Implnt (Knmnt)	03.09.16↔	Zugang z Hws (d Laminot o Hemilekt), dors, 3 u mehr Seg
02.06.30↔	Reko v Hirn u Gesschäd, m einf Implant (Knzement) o Tx	03.09.17↔	Zugang zum kraniozervikalem Uebergang
02.06.99↔	Sonstige Osteoplastik am Schädel (Kranioplastik), sonstige	03.09.19↔	Zugang zur Halswirbelsäule, sonstige
02.07↔	Entfernen einer Schädelknochenplatte	03.09.20↔	Zugang zur Brustwirbelsäule, n.n.bez.
02.11↔	Einfache Naht an der Dura mater des Gehirns	03.09.21↔	Zugang zur Brustwirbelsäule, ventral, 1 Segment
02.12.00↔	Sonstige Rekonstruktion an den Hirnhäuten, n.n.bez.	03.09.22↔	Zugang zur Brustwirbelsäule, ventral, 2 Segmente
02.12.10↔	Sonstige Rekonstruktion an den Hirnhäuten ohne Kranioplastik	03.09.23↔	Zugang zur Brustwirbelsäule, ventral, 3 und mehr Segmente
02.12.20↔	Sonstige Rekonstruktion an den Hirnhäuten mit Kranioplastik	03.09.24↔	Zugang zur Bws (d Laminot o Hemilekt), dors, 1 Segment
02.12.21↔	Sonstige Duraplastik mit Kranioplastik an der Konvexität	03.09.25↔	Zugang zur Bws (d Laminot o Hemilekt), dors, 2 Segmente
02.12.22↔	So Durapl m Kranioplastik a kraniozervikalen Übergang	03.09.26↔	Zugang z Bws (d Laminot o Hemilekt), dors, 3 u mehr Seg
02.12.99↔	Sonstige Rekonstruktion an den Hirnhäuten, sonstige	03.09.29↔	Zugang zur Brustwirbelsäule, sonstige
02.13↔	Ligatur eines Gefässes der Hirnhäute	03.09.30↔	Zugang zur Lendenwirbelsäule, n.n.bez.
02.14↔	Exzision am Plexus chorioideus	03.09.31↔	Zugang zur Lendenwirbelsäule, ventral, 1 Segment
02.2↔	Ventrikulostomie	03.09.32↔	Zugang zur Lendenwirbelsäule, ventral, 2 Segmente
02.31↔	Ventrikelshunt zu Strukturen in Kopf und Hals	03.09.33↔	Zugang zur Lendenwirbelsäule, ventral, 3 und mehr Segmente
02.32↔	Ventrikelshunt zum Kreislaufsystem	03.09.34↔	Zug z Lendwirbs (d Laminot o Flavektomie), dors, 1 Segm
02.33↔	Ventrikelshunt zur Thoraxhöhle	03.09.35↔	Zug z Lendwirbs (d Laminot o Flavektomie), dors, 2 Seg
02.34↔	Ventrikelshunt zu Bauchhöhle und Bauchorganen	03.09.36↔	Zug z Lndwrbs (d Lmnt o Flvktmie), dors, 3 u mhr Sg
02.35↔	Ventrikelshunt zum Harnwegssystem	03.09.37↔	Zug z Lendwirbs, Zug zu Os sacrum u zu Os coccygis
02.39↔	Sonstige Operationen zum Einrichten einer Ventrikeldrainage	03.09.39↔	Zugang zur Lendenwirbelsäule, sonstige
02.41.00↔	Spülung und Exploration eines Ventrikelshunts, n.n.bez.	03.09.40↔	Inzis d Spinalkanals, Rm und Rmhät, n.n.bez.
02.41.10↔	Spülung und Exploration eines Ventrikelshunts, zentraler Teil	03.09.41↔	Inzision des Spinalkanals zur Drainage epiduraler Flüssigkeit
02.41.20↔	Spülung und Exploration eines Ventrikelshunts, peripherer Teil	03.09.43↔	Inzis von Rm und Rückenmh zur Drain von subd Flüssigk
02.41.99↔	Spülung und Exploration eines Ventrikelshunts, sonstige	03.09.44↔	Inzis von Rm und Rückenmh zur Drain e intramed Hämat
02.42.00↔	Ersetzen eines Ventrikelshunts, n.n.bez.	03.09.45↔	Inzs v Rm u Rückenmh z Drain e intrmdllärr Abszsss
02.42.10↔	Ersetzen eines Ventrikelshunts, zentraler Teil	03.09.49↔	Inzis d Spinalkanals, Rm und Rmhät, sonstige
02.42.20↔	Ersetzen eines Ventrikelshunts, peripherer Teil	03.09.90↔	Sonstige Exploration des Spinalkanals
02.42.99↔	Ersetzen eines Ventrikelshunts, sonstige	03.09.91↔	Sonstige Dekompression des Spinalkanals
02.43↔	Entfernen eines Ventrikelshunts	03.09.99↔	Sonstige Exploration und Dekompression am Spinalkanal, sonstige
02.91↔	Lösung von kortikalen Adhäsionen	03.1↔	Durchtrennung einer intraspinalen Nervenwurzel
02.92↔	Plastische Rekonstruktion am Gehirn	03.21↔	Perkutane Chordotomie
02.93.00↔	Implnt o Erstz d Elktrd(n) e intrkr Neurstm, n.n.bz.	03.29↔	Sonstige Chordotomie
02.93.10↔	Implant o Ersetz v temp Mikroel z monolok Abl u Stimul	03.4x.00↔	Exz o Destr e Läs an Rm o Rückenmarkshäuten, n.n.bez.
02.93.11↔	Implant o Ersetz v temp Mikroel z multilok Abl u Stimul	03.4x.10↔	Exz o Destr von Tumorgew an Rückenmark (intramedullär)
02.93.20↔	Implnt o Erstz v prmn Mikroel z mnlk Abl u Stml	03.4x.11↔	Exz o Destr von Tumorgew an Rmhät und Knoch
02.93.21↔	Implnt o Erstz v prmn Mikroel z mltk Abl u Stml	03.4x.12↔	Exz o Destr v Tumorgew an intraspinalen Nervwur u Ggl
02.93.99↔	Implant o Ersetz d Elektrod(n) e intrkr Neurostim, So	03.4x.19↔	Exz o Destr von Tumorgew an Rm o Rmhät, sonstige
02.96↔	Einsetzen einer sphenoidalen Elektrode	03.4x.20↔	Exz o Destr e sonstigen Läs an Rm (intramedullär)
02.99.00↔	Sonstige Operation an Schädel, Gehirn und Hirnhäuten, n.n.bez.	03.4x.21↔	Exz oder Destr e sonstigen Läsion an Rückenmarkshäuten
02.99.10↔	Stereotaktische Eingriffe am Liquorsystem	03.4x.22↔	Exz o Destr e sonst Läs an intraspinalen Nervwur u Ggl
02.99.11↔	Streot Implnt u Explntion v rdioaktvm Mt als slbst Engr	03.4x.29↔	Exz o Destr e sonstigen Läs an Rm o Rmhät, sonstige
02.99.12↔	Stereot Implant von Gew an Schäd, Hirn und Hirnh	03.4x.99↔	Exz o Destr e Läs an Rm o Rückenmarkshäuten, sonstige
02.99.13↔	Stereotaktische Instill von Med als selbständiger Eingr	03.53.11↔	Geschl Reposition e Wirbelfraktur mit externer Fix
		03.53.20↔	Offene Reposition einer Wirbelfraktur

03.59.00↔	So Plast Reko und Op an Strukt d Spinalkan, n.n.bez.	04.11.99↔	Gschl [Prkt] [Nd] Biops an km o prph N o Gngl, S
03.59.10↔	S Plst Rk u Op an Strkt d Spnlkn, Vrschl e Diastmtmylie	04.12.00↔	Offene Biops an kran o peripherem N o Gangl, n.n.bez.
03.59.11↔	S Plst Rk u Op an Strkt d Spnlkn, Drchtr e Flm trmnl	04.12.10↔	Offene Biopsie an intrakraniellen Hirnnerven
03.59.12↔	S Plst Rk u Op an Strkt d Spnlkn, Vrschl e spn Fstl	04.12.20↔	Offene Biopsie an extrakraniellen Hirnnerven
03.59.13↔	S Plst Rk u Op an Strkt d Spnlkn, Spnl Drpl	04.12.30↔	Offene Biopsie am Plexus brachialis
03.59.99↔	So Plast Reko und Op an Strukturen d Spinalkanals, So	04.12.31↔	Offene Biopsie an Nerven der Schulter
03.6↔	Lösung von Adhäsionen an Rückenmark und Nervenwurzeln	04.12.32↔	Offene Biopsie an Nerven des Armes und der Hand
03.79↔	Sonstiger Shunt am Spinalkanal	04.12.33↔	Offene Biopsie an Nerven des Rumpfes
03.93.00↔	Implnt o Erstz d Elkt rd(n) e spn Neurstm, n.n.bez.	04.12.34↔	Offene Biopsie an Nerven des Plexus lumbosacralis
03.93.10↔	Implnt o Erstz d Elkt rd(n) e tmp epd Neurstm, Enzlsys, Tstsm	04.12.35↔	Offene Biopsie an Nerven der unteren Extremität
03.93.11↔	Implnt o Erstz d Elkt rd(n) e tmp epd Neurstm, Mhrlsys, Tstsm	04.12.99↔	Offene Biops an kran o peripherem N o Gangl, sonstige
03.93.20↔	Implnt/ErstzElkt rdprmn epd Neurstm, Enzlsys, Dauerst, Prk	04.2x.00↔	Destr von kran und peripheren Nerven und Ggl, n.n.bez.
03.93.21↔	Implnt o Erstz d Elkt rd(n) prmn epd Neurstm, Mhrlsys, Dauerst, Prk	04.2x.10↔	Destruktion von intrakraniellen Hirnnerven und Ganglien
03.93.22↔	Implnt/ErstzElkt rd(n)prmn epd Neurstm/Enzlsys/Dauerst, offn chr	04.2x.20↔	Destruktion von extrakraniellen Hirnnerven
03.93.23↔	Implnt/ErstzElkt rd(n)prmn epd Neurstm/Mhrlsys/Dauerst, offn chr	04.2x.30↔	Destruktion des Plexus brachialis
03.93.30↔	Implant o Ersetz e subd Elektrod zur Vorderwstim	04.2x.31↔	Destruktion von Nerven der Schulter
03.93.99↔	Implant o Ersetz d Elektrod(n) e spinalen Neurostim, So	04.2x.32↔	Destruktion von Nerven des Armes und der Hand
03.97↔	Revision eines Shunts an den Rückenmarkshäuten	04.2x.33↔	Destruktion von Nerven des Rumpfes und Plexus lumbosacralis
03.98↔	Entfernen eines Shunts von den Rückenmarkshäuten	04.2x.34↔	Destruktion von Nerven des Beines und des Fußes
04.02↔	Durchtrennung des N. trigeminus	04.2x.39↔	Destruktion von sonstigen peripheren Nerven oder Ganglien
04.03.00↔	Durchtr o Quetsch (Crushing) von and kran und periph Nn	04.2x.99↔	Destr von kran und peripheren Nerven und Ggl, sonstige
04.03.10↔	Durchtr o Quetschen (Crushing) d N. vestibulocochlearis	04.3x.00↔	Naht an kranialen oder peripheren Nerven, n.n.bez.
04.03.11↔	Drchtr o Quetsch (Crshng) v intrkr Anteiln v snst Hmnr u Ggl	04.3x.10↔	Epineurale Naht von extrakraniellen Hirnnerven, primär
04.03.20↔	Durchtr o Quetschen (Crushing) von extrkr Hirnnerven	04.3x.11↔	Epineurale Naht des Plexus brachialis, primär
04.03.30↔	Durchtrennung oder Quetschen (Crushing) des Plexus brachialis	04.3x.12↔	Epineurale Naht von Nerven der Schulter, primär
04.03.31↔	Durchtrennung oder Quetschen (Crushing) von Nerven der Schulter	04.3x.13↔	Epineurale Naht von Nerven am Arm, primär
04.03.32↔	Durchtr o Quetsch (Crushing) von Nn d Armes und d Hand	04.3x.14↔	Epineurale Naht von Nerven der Hand, primär
04.03.33↔	Drchtr o Quetsch (Crshng) v Nn d Rmpfs u d unt Extrm	04.3x.15↔	Epineurale Naht von Nerven des Rumpfes, primär
04.03.99↔	Durchtr o Quetsch (Crushing) v and kran u periph Nn, So	04.3x.16↔	Epn Nht v Nn d Beins (nkl. Plxs lmbsc, Leist, Bcknb), pr
04.04.00↔	Sonstige Inzision an kranialen und peripheren Nerven, n.n.bez.	04.3x.17↔	Epineurale Naht von Nerven des Fußes, primär
04.04.10↔	Sonstige Inzision am N. vestibulocochlearis	04.3x.19↔	Epin Nht von sonstigen kran oder peripheren Nn, primär
04.04.11↔	So Inzis an intrkr Anteilen von sonst Hirnner und Ggl	04.3x.20↔	Epineurale Naht von extrakraniellen Hirnnerven, sekundär
04.04.20↔	Sonstige Inzision an extrakraniellen Hirnnerven	04.3x.21↔	Epineurale Naht des Plexus brachialis, sekundär
04.04.30↔	Sonstige Inzision am Plexus brachialis	04.3x.22↔	Epineurale Naht von Nerven der Schulter, sekundär
04.04.31↔	Sonstige Inzision an Nerven der Schulter	04.3x.23↔	Epineurale Naht von Nerven am Arm, sekundär
04.04.32↔	Sonstige Inzision an Nerven des Armes und der Hand	04.3x.24↔	Epineurale Naht von Nerven an der Hand, sekundär
04.04.33↔	Sonstige Inzis an Nerven d Rumpfes und d unteren Extrem	04.3x.25↔	Epineurale Naht von Nerven des Rumpfes, sekundär
04.04.99↔	Sonstige Inzision an kranialen und peripheren Nerven, sonstige	04.3x.26↔	Epn Nht v Nn d Beins (nkl. Plxs lmbsc, Leist, Bcknb), sk
04.05.00↔	Exzision (und Destruktion) des Ganglion Gasseri, n.n.bez.	04.3x.27↔	Epineurale Naht von Nerven des Fußes, sekundär
04.05.10↔	Exzision des Ganglion Gasseri	04.3x.29↔	Epin Nht von sonstigen kran und peripheren Nn, sekundär
04.05.20↔	Destruktion des Ganglion Gasseri	04.3x.30↔	Interfaszikuläre Naht von extrakraniellen Hirnnerven, primär
04.05.99↔	Exzision (und Destruktion) des Ganglion Gasseri, sonstige	04.3x.31↔	Interfaszikuläre Naht des Plexus brachialis, primär
04.06.00↔	Sonstige Exz von kran oder peripheren Ggl, n.n.bez.	04.3x.32↔	Interfaszikuläre Naht von Nerven der Schulter, primär
04.06.10↔	Exzision von intrakraniellen Ganglien	04.3x.33↔	Interfaszikuläre Naht von Nerven am Arm, primär
04.06.20↔	Exzision von sonstigen peripheren Ganglien	04.3x.34↔	Interfaszikuläre Naht von Nerven an der Hand, primär
04.06.99↔	Sonstige Exz von kran oder peripheren Ggl, sonstige	04.3x.35↔	Interfaszikuläre Naht von Nerven des Rumpfes, primär
04.07.00↔	Sonstige Exz o Avuls von kran o peripheren Nn, n.n.bez.	04.3x.36↔	Intrfsz Nht v Nn d Beins (nkl. Plxs lmbsc, Leist, Bcknb), pr
04.07.10↔	Exzision eines Nerven zur Transplantation	04.3x.37↔	Interfaszikuläre Naht von Nerven des Fußes, primär
04.07.11↔	Entfernung eines Nerventransplantates	04.3x.39↔	Intrfsz Nht von sonstigen kran und periph Nn, primär
04.07.20↔	Sonstige Exzision oder Avulsion von intrakraniellen Nerven	04.3x.40↔	Interfaszikuläre Naht von extrakraniellen Hirnnerven, sekundär
04.07.30↔	Sonstige Exzision oder Avulsion von extrakraniellen Hirnnerven	04.3x.41↔	Interfaszikuläre Naht des Plexus brachialis, sekundär
04.07.40↔	Sonstige Exzision oder Avulsion des Plexus brachialis	04.3x.42↔	Interfaszikuläre Naht von Nerven der Schulter, sekundär
04.07.41↔	Sonstige Exzision oder Avulsion von Nerven der Schulter	04.3x.43↔	Interfaszikuläre Naht von Nerven am Arm, sekundär
04.07.42↔	Sonstige Exz oder Avuls von Nerven d Armes und d Hand	04.3x.44↔	Interfaszikuläre Naht von Nerven an der Hand, sekundär
04.07.43↔	So Exz o Avuls von Nn d Rumpfes und d unteren Extrem	04.3x.45↔	Interfaszikuläre Naht von Nerven des Rumpfes, sekundär
04.07.99↔	Sonstige Exz o Avuls von kran o peripheren Nn, sonstige	04.3x.46↔	Intrfsz Nht v Nn d Beins (nkl. Plxs lmbsc, Leist, Bcknb), sk
04.08.00↔	Optikusscheidenfensterung, n.n.bez.	04.3x.47↔	Interfaszikuläre Naht von Nerven des Fußes, sekundär
04.08.10↔	Sonstige Operationen am N. opticus	04.3x.49↔	Intrfsz Nht von sonstigen kran und periph Nn, sekundär
04.08.99↔	Optikusscheidenfensterung, sonstige	04.3x.99↔	Naht an kranialen oder peripheren Nerven, sonstige
04.11.00↔	Gschl [Prkt] [Nd] Biops an km o prph N o Gngl, n.n.bez.	04.41↔	Dekompression an der Wurzel des N. trigeminus
04.11.10↔	Geschl [perkutane] [Nadel] Biops an intrkr Hirnner	04.42.00↔	Sonstige Dekompression an kranialen Nerven, n.n.bez.
04.11.20↔	Geschl [perkutane] [Nadel] Biops an extrkr Hirnnerven	04.42.10↔	Sonstige Dekompression an kranialen Nerven, intrakraniell
04.11.30↔	Geschlossene [perkutane] [Nadel-] Biopsie am Plexus brachialis	04.42.20↔	Sonstige Dekompression an kranialen Nerven, extrakraniell
04.11.31↔	Geschl [Perkut] [Nad] Biops an Nn d Armes und d Hand	04.42.99↔	Sonstige Dekompression an kranialen Nerven, sonstige
04.11.39↔	Geschlossene [perkutane] [Nadel-] Biopsie an sonstigen Nerven	04.49.00↔	So Dekompr o Lös v Adhäs an periph N o Gangl, n.n.bez.
04.11.40↔	Geschl [perkutane] [Nad] Biops an Nn d unteren Extrem	04.49.10↔	Sonstige Dekompr oder Lösung von Adhäs a Plexus brachia
		04.49.11↔	Sonstige Dekompr oder Lös von Adhäs an Nn d Schulter
		04.49.12↔	Sonstige Dekompr oder Lös von Adhäs an Nerven d Armes
		04.49.13↔	Sonstige Dekompr oder Lösung von Adhäs an Nerven d Hand
		04.49.14↔	S Dkmp r o Lös v Adhäs a Plxs lmbsc, Leist u Bcknb

04.49.15↔	Sonstige Dekompr oder Lös von Adhäs an Nerven d Beines	04.93.11↔	Entf d Elktrod(n) e prph Neurstm, Stbl, Mhrlsys
04.49.16↔	Sonstige Dekompr oder Lös von Adhäs an Nerven d Fußes	04.93.20↔	Entf d Elktrod(n) e prph Neurstm, Plttnl, Enzlsys
04.49.99↔	S Dkmp r Lös v Adhäs an snst prph Nn o Gnglionj, sonst	04.93.21↔	Entf d Elktrod(n) e prph Neurstm, Plttnl, Mhrlsys
04.5x.00↔	Transplantation von kranialem oder peripherem Nerv, n.n.bez.	04.93.40↔	Entfernen einer Vagusnervelektrode
04.5x.10↔	Transplantation von extrakraniellen Hirnnerven	04.93.99↔	Entf d Elektrod(n) e peripheren Neurostim, sonstige
04.5x.11↔	Transplantation von Plexus brachialis und Nerven der Schulter	04.94.10↔	Rv (h Erstz) d Elktrod(n) e prph Neurstm, n.n.bz.
04.5x.12↔	Transplantation von Nerven des Armes und der Hand	04.94.11↔	Rv (h Erstz) d Elktrod(n) e prph Neurstm, Stbl, Enzlsys
04.5x.13↔	Transplantation von Nn d Rumpfes und d unteren Extrem	04.94.12↔	Rv (h Erstz) d Elktrod(n) e prph Neurstm, Stbl, Mhrlsys
04.5x.19↔	Transplantation von sonstigem kranialem oder peripherem Nerv	04.94.13↔	Rv (h Erstz) d Elktrod(n) e prph Neurstm, Plttnl, Enzlsys
04.5x.99↔	Transplantation von kranialem oder peripherem Nerv, sonstige	04.94.14↔	Rv (h Erstz) d Elktrod(n) e prph Neurstm, Plttnl, Mhrlsys
04.6x.00↔	Transposition von kranialen und peripheren Nerven, n.n.bez.	04.94.99↔	Rev (oh Ersetz) d Elektrod(n) e periph Neurostim, So
04.6x.10↔	Transposition e extr Hirnnerven mit epin primärer Naht	04.99.00↔	Sonstige Operation an kranialen und peripheren Nerven, n.n.bez.
04.6x.11↔	Transposition e extr Hirnner mit epin sekundärer Naht	04.99.10↔	Implantation oder Ersetzen einer peripheren Neuroprothese
04.6x.12↔	Transp e extrk Hirnner m interfsz prim und sek Nht	04.99.11↔	Revision (ohne Ersetzen) einer peripheren Neuroprothese
04.6x.20↔	Transposition d Plexus brachia mit epin primärer Naht	04.99.12↔	Entfernung einer peripheren Neuroprothese
04.6x.21↔	Transposition d Plexus brachia mit epin sekundärer Naht	04.99.99↔	Sonstige Operation an kranialen und peripheren Nerven, sonstige
04.6x.22↔	Transposition d Plexus brachia m interfsz primärer Nht	05.0↔	Durchtrennung von sympathischen Nerven oder Ganglien
04.6x.23↔	Transposition d Plexus brachia m interfsz sek Nht	05.11↔	Biopsie an einem sympathischen Nerv oder Ganglion
04.6x.30↔	Transposition e Nn d Schult m epin prim und sek Nht	05.19↔	Sonstige diagn Massnahm an sympath Nerven oder Ggl
04.6x.31↔	Transposition e Nn d Schult m interfsz prim und sek Nht	05.81↔	Plastische Rekonstruktion an sympathischem Nerv oder Ganglion
04.6x.40↔	Transposition e Nerven d Armes mit epin primärer Naht	05.89↔	Sonstige Operation an sympathischem Nerv oder Ganglion
04.6x.41↔	Transposition e Nerven d Armes mit epin sekund Naht	05.9↔	Sonstige Operationen am Nervensystem
04.6x.42↔	Transposition e Nerven d Armes m interfsz primärer Nht	06.01↔	Aspiration im Gebiet der Schilddrüse
04.6x.43↔	Transposition e Nn d Armes m interfsz sekundärer Nht	06.02↔	Wiedereröffnung einer Wunde im Gebiet der Schilddrüse
04.6x.50↔	Trmsp e Nn d Rmpfs u d unt Extrm m epn prm u sk Nht	06.09.00↔	Inzision im Gebiet der Schilddrüse, n.n.bez.
04.6x.51↔	Trmsp e Nn d Rmpfs u d unt Extrm m intrfsz prm u sk Nht	06.09.10↔	Inzision im Gebiet der Schilddrüse: Ohne weitere Maßnahmen
04.6x.60↔	Transposition e Nn d Hand m interfsz prim und sek Nht	06.09.11↔	Inzision im Gebiet der Schilddrüse: Drainage
04.6x.70↔	Transposition mit Neurolyse und Dekompr e extrk Hirnner	06.09.12↔	Inzision im Gebiet der Schilddrüse: Exploration
04.6x.71↔	Trmsp m Neurlys u Dkmp r d Plix brchia o e Nn d Schit	06.09.99↔	Inzision im Gebiet der Schilddrüse, sonstige
04.6x.72↔	Transposition m Neurolyse und Dekompr e Nerven d Armes	06.89.10↔	Partielle Parathyreoidektomie, n.n.bez.
04.6x.73↔	Transposition mit Neurolyse und Dekompr e Nerven d Hand	06.89.11↔	Reexploration mit partieller Parathyreoidektomie
04.6x.74↔	Trmsp m Neurlys u Dkmp r e Nn d Rmpfs u d unt Extrm	06.89.13↔	Sonstige Operationen an der Nebenschilddrüse durch Sternotomie
04.6x.75↔	Transposition von sonstigen kranialen und peripheren Nerven	06.89.99↔	Partielle Parathyreoidektomie, sonstige
04.6x.99↔	Transposition von kranialen und peripheren Nerven, sonstige	06.91↔	Durchtrennung des Isthmus thyreoidae
04.71↔	Hypoglossio-faziale Anastomose	06.92↔	Ligatur von Gefässen der Schilddrüse
04.72↔	Akzessorio-faziale Anastomose	06.93↔	Naht an der Schilddrüse
04.73↔	Akzessorio-hypoglossale Anastomose	07.00↔	Exploration im Gebiet der Nebenniere, n.n.bez.
04.74.00↔	Sonstige Anast e kran oder peripheren Nervs, n.n.bez.	07.01↔	Einseitige Exploration im Gebiet der Nebenniere
04.74.10↔	Fazio-faziale Nerven-Anastomose	07.02↔	Beidseitige Exploration im Gebiet der Nebenniere
04.74.11↔	Interkosto-faszikuläre Nerven-Anastomose	07.41↔	Inzision an einer Nebenniere
04.74.99↔	Sonstige Anast e kran oder peripheren Nervs, sonstige	07.42↔	Durchtrennung von afferenten Nerven der Nebennieren
04.75↔	Rev e früh plast Reko an e kran oder periph Nerv	07.43↔	Ligatur von Gefässen der Nebennieren
04.76↔	Plast Reko alte traumat Verletz an kran u periphNn	07.44↔	Rekonstruktion an einer Nebenniere
04.79.00↔	Sonstige Neuroplastik, n.n.bez.	07.45↔	Reimplantation von Gewebe der Nebennieren
04.79.10↔	Transplantation und Transp e extrk Hirnner m epin Nht	07.49↔	Sonstige OP an einer NN, deren Nerven oder Gef
04.79.11↔	Transplantation und Transp d Plexus brachia m epin Nht	07.61↔	Partielle Exzision der Hypophyse, transfrontaler Zugang
04.79.12↔	Transplantation und Transp von Nn d Schult m epin Nht	07.62↔	Partielle Exzision an der Hypophyse, transsphenoidaler Zugang
04.79.13↔	Tx und Transp e Nn d Armes und d Hand m epin Nht	07.63↔	Part Exz an der Hypoph, nicht näher bez Zugang
04.79.14↔	Tx u Transp von Nn d Rumpfes u d unt Extrem m epin Nht	07.64↔	Totale Exzision der Hypophyse, transfrontaler Zugang
04.79.19↔	Transplantation und Transp e sonst Nervens m epin Nht	07.65↔	Totale Exzision der Hypophyse, transsphenoidaler Zugang
04.79.20↔	Transplantation und Transposition e Nn m interfsz Nht	07.68↔	Totale Exzision der Hypophyse, anderer näher bezeichneter Zugang
04.79.21↔	Tx und Transp e extrk Hirnner m interfsz Nht	07.69↔	Totale Exzision der Hypophyse, nicht näher bezeichneter Zugang
04.79.22↔	Tx und Transp d Plexus brachia m interfsz Nht	07.80↔	Thymektomie, n.n.bez.
04.79.23↔	Tx und Transp von Nn d Schult m interfsz Nht	07.81↔	Sonstige partielle Exzision am Thymus
04.79.24↔	Tx und Transp e Nn d Armes und d Hand m interfsz Nht	07.82↔	Sonstige totale Exzision des Thymus
04.79.25↔	Tx u Trmsp v Nn d Rmpfs u d unt Extrm m intrfsz Nht	07.83↔	Thorakoskopische partielle Exzision am Thymus
04.79.29↔	Transplantation und Transp e sonst Nn m interfsz Nht	07.84↔	Thorakoskopische totale Exzision des Thymus
04.79.99↔	Sonstige Neuroplastik, sonstige	07.91↔	Exploration im Gebiet des Thymus
04.92.00↔	Implnt o Erstz d Elktrod(n) e prph Neurstm, n.n.bz.	07.92↔	Sonstige Inzision am Thymus
04.92.10↔	Implnt o Erstz d Elktrod(n) e tmp prph Neurstm, Enzlsys, Tstsm	07.93↔	Plastische Rekonstruktion am Thymus
04.92.11↔	Implnt o Erstz d Elktrod(n) e tmp prph Neurstm, Mhrlsys, Tstsm	07.95↔	Thorakoskopische Inzision am Thymus
04.92.20↔	Implnt o Erstz d Elktrod(n) prmn prph Neurstm,Stbl,Enzlsys,Prk	07.98↔	So u nnbez thorakoskopische Operationen Thymus
04.92.21↔	Implnt o Erstz Elktrod(n) prmn prph Neurstm,Stbl,Mhrlsys,Prk	07.99↔	Sonstige und nicht näher bezeichnete Operationen am Thymus
04.92.30↔	Implnt/Erstz Elktrod prmn prph Neurstm/Plttnl/Enzlsys, offnchr	08.11.00↔	Biopsie am Augenlid, n.n.bez.
04.92.31↔	Implnt/ErstzElktrod(n)prmn prph Neurstm/Plttnl/Mhrlsys, offn chr		
04.92.40↔	Implantation oder Ersetzen einer Vagusnervstimulationselektrode		
04.92.99↔	Implant o Ersetz d Elektrod(n) e periph Neurostim, So		
04.93.00↔	Entf d Elektrod(n) e peripheren Neurostim, n.n.bez.		
04.93.10↔	Entf d Elktrod(n) e prph Neurstm, Stbl, Enzlsys		

08.11.10↔	Geschlossene (Nadel-) Biopsie am Augenlid	08.84↔	Versorg e Risswund dLids,dLidrand umfass,volleTief
08.11.20↔	Offene Biopsie am Augenlid	08.85↔	Sonstige Versorgung einer Risswunde des Augenlids, volle Tiefe
08.11.99↔	Biopsie am Augenlid, sonstige	08.86↔	Rhytidektomie am Unterlid
08.21↔	Exzision eines Chalazions	08.87↔	Rhytidektomie am Oberlid
08.22.00↔	Exzision einer anderen kleineren Läsion am Augenlid, n.n.bez.	08.89.00↔	Sonstige plastische Rekonstruktion des Augenlids, n.n.bez.
08.22.10↔	Exz e and klein Läs a Lid, Ni hist kontr (mikrog Chir)	08.89.10↔	Plast Reko d Lids, medialer o lateraler Lidwinkel
08.22.11↔	Exz e and klein Läs a Lid, hist kontr (mikrog Chir)	08.89.11↔	Plastische Rekonstruktion d Augenlids d Hebung d Augbr
08.22.99↔	Exzision einer anderen kleineren Läsion am Augenlid, sonstige	08.89.12↔	Plast Reko d Lids d Entf e Fettgewebeprolapses d Orb
08.23.00↔	Exz e gröss Läsion a Augenlid, nicht durchgeh, n.n.bez.	08.89.13↔	Plast Reko d Lids d Oberflächenbehandlung m Laser
08.23.10↔	Exz e gröss Läs a Ld, N drchgh, N hst kntr (mkrgr Chr)	08.89.14↔	Plast Reko d Lids d sonstige Oberlidverlängerung
08.23.11↔	Exz e gröss Läs a Ld, N drchgh, hst kntr (mkrgr Chr)	08.89.15↔	Plastische Rekonstruktion d Lids d Unterlidverlängerung
08.23.99↔	Exz e gröss Läsion a Augenlid, nicht durchgeh, sonstige	08.89.99↔	Sonstige plastische Rekonstruktion des Augenlids, sonstige
08.24.00↔	Exz e gröss Läsion a Augenlid, perforierend, n.n.bez.	09.11↔	Biopsie der Tränendrüse
08.24.10↔	Exz e gröss Läs a Ld, prf, N hst kntr (mkrgr Chr)	09.12↔	Biopsie des Tränensacks
08.24.11↔	Exz e gröss Läs a Lid, perf, hist kontr (mikrog Chir)	09.19↔	Sonstige diagnostische Massnahmen am Tränensystem
08.24.99↔	Exz e gröss Läsion a Augenlid, perforierend, sonstige	09.20↔	Exzision einer Tränendrüse, n.n.bez.
08.31↔	Beheb einer BlephaPtos d M. front-Verf mit Naht	09.21↔	Exzision einer Läsion der Tränendrüse
08.32↔	Beheb e BlephaPtos d M. front-Verf mit FaszSchling	09.22↔	Sonstige partielle Resektion einer Tränendrüse
08.33↔	BehebBlephaPtos duRes/Verlage M.lev palp/o Aponeur	09.23↔	Totale Resektion einer Tränendrüse
08.34↔	Beheb einer BlephaPtos d and Verf am M. levat palp	09.3↔	Sonstige Operationen an der Tränendrüse
08.35↔	Behebung einer Blepharoptose durch Tarsoplastik	09.6↔	Exzision an Tränensack und ableitenden Tränenwegen
08.36↔	Behebung einer Blepharoptose durch andere Verfahren	09.71↔	Korrektur eines evertierten Tränenpünktchens
08.37↔	Reduktion einer Ptosen-Überkorrektur	09.72↔	Sonstige plastische Rekonstruktion am Tränenpünktchen
08.38↔	Korrektur einer Lidretraktion	09.81↔	Dakryozystorhinostomie
08.41↔	Behebung von Entropium oder Ektropium durch Thermokauterisation	09.82↔	Konjunktivozystorhinostomie
08.42↔	Behebung von Entropium oder Ektropium durch Nahtverfahren	09.83↔	Konjunktivozystorhinostomie mit Einsetzen von Tubus oder Stent
08.43↔	Behebung von Entropium oder Ektropium durch Keilresektion	09.91↔	Obliteration des Tränenpünktchens
08.44.00↔	Behebung von Entropium oder Ektropium durch Lidplastik, n.n.bez.	09.99↔	Sonstige Operation am Tränensystem
08.44.10↔	Bhb v Entrp o Ektrp d Ldplst, hr Vrkr d Agnlds	10.0↔	Entf eines subkonj FK aus der Konjunkt durch Inzision
08.44.99↔	Sonstige Behebung von Entropium oder Ektropium durch Lidplastik	10.31.00↔	Exzision von Läsion oder Gewebe der Konjunktiva, n.n.bez.
08.49.00↔	Sonstiger Eingr zur Korr e Entrop oder Ektrp, n.n.bez.	10.31.10↔	Exzision von Läsion oder Gewebe der Konjunktiva mit Plastik
08.49.10↔	S Engr z Krr e Entrp o Ektrp, Op an D Ldrtrktrn	10.31.99↔	Exzision von Läsion oder Gewebe der Konjunktiva, sonstige
08.49.11↔	So Eingr zur Korr e Entrp o Ektrp, Rep e Lidlamelle	10.32↔	Destruktion einer Läsion der Konjunktiva
08.49.99↔	Sonstiger Eingr zur Korr e Entrp oder Ektrp, sonstige	10.33↔	Sonstige destruktive Massnahmen an der Konjunktiva
08.51↔	Kanthotomie	10.41.00↔	Plast Reko e Symblepharons m fr Transplantat, n.n.bez.
08.52↔	Blepharorrhaphie	10.41.10↔	Plast Reko e Symblepharons m fr Transplantat, autogen
08.59.00↔	Sonstige Anpassung der Lidposition, n.n.bez.	10.41.11↔	Plast Reko e Symbleph m fr Transplantat, Ni autogen
08.59.10↔	Kanthoplastik, n.n.bez.	10.41.99↔	Sonstige Plast Reko e Symblepharons m fr Transplantat
08.59.11↔	Kanthopexie	10.42.00↔	Konjunktiv Fornixrekonstr mit fr Transplantat, n.n.bez.
08.59.12↔	Korrekturoperation bei Epikanthus	10.42.10↔	Konjunktiv Fornixrekonstr mit fr Transplantat, autogen
08.59.99↔	Sonstige Anpassung der Lidposition, sonstige	10.42.11↔	Konjunktiv Fornixrekonstr m fr Transplantat, Ni autogen
08.61.00↔	Plast Reko d Lids m Hautappen o transplantat, n.n.bez.	10.42.99↔	Sonstige Konjunktiv Fornixrekonstr mit fr Transplantat
08.61.10↔	Plastische Rekonstruktion des Augenlids mit Hautlappen	10.43↔	Sonstige Rekonstruktion der konjunktivalen Fornix
08.61.11↔	Plastische Rekonstruktion des Augenlids mit Hauttransplantat	10.44.00↔	Sonstiges freies Transplantat an die Konjunktiva, n.n.bez.
08.61.99↔	Sonstige Plast Reko d Lids m Hautlap o transplantat	10.44.10↔	Sonstiges freies Transplantat an die Konjunktiva, autogen
08.62↔	Plast Reko des Lids mit Schleimhautlapp oder -Tx	10.44.11↔	Sonstiges freies Transplantat an die Konjunktiva, nicht autogen
08.63↔	Plastische Reko des Augenlids mit Haarfol-Tx	10.44.99↔	Sonstiges freies Transplantat an die Konjunktiva, sonstige
08.64↔	Plastische Reko des Augenlids mit tarsokonj Lappen	10.49.00↔	Sonstige Konjunktivoplastik, n.n.bez.
08.69.00↔	So Plast Reko d Lids m Lp o Transplantaten, n.n.bez.	10.49.10↔	Sonstige Konjunktivoplastik, Tenonplastik
08.69.10↔	Plastische Rekonstruktion des Augenlids mit Knorpel	10.49.99↔	Sonstige Konjunktivoplastik, sonstige
08.69.11↔	Plastische Rekonstruktion d Lids mit allopl Material	10.5x.00↔	Lösung von Adhäsionen an Konjunktiva und Augenlid, n.n.bez.
08.69.12↔	Plast Reko d Lids m Verschiebe und Rotationspl d Lides	10.5x.10↔	Lös von Adhäs an Konjunkt und Lid mit Bindehautplastik
08.69.13↔	Plastische Rekonstruktion des Augenlids mit Oberlidverlängerung	10.5x.99↔	Sonstige Lösung von Adhäsionen an Konjunktiva und Augenlid
08.69.19↔	Plast Reko d Lids m sonstigem Lp o Transplantaten	10.6x.00↔	Versorgung einer Konjunktivaverletzung, n.n.bez.
08.69.99↔	So Plast Reko d Lids m Lp o Transplantaten, So	10.6x.10↔	Versorgung einer Konjunktivaverletzung, durch Naht
08.70↔	Plastische Rekonstruktion des Augenlids, n.n.bez.	10.6x.99↔	Sonstige Versorgung einer Konjunktivaverletzung
08.71↔	Den Lidrand umfass plast Reko des Lids, part Tiefe	11.0↔	Entf eines intrakorn FK aus der Kornea mitt Magnet
08.72↔	Sonstige plast Reko des Augenlids, partielle Tiefe	11.1↔	Inzision der Kornea
08.73.00↔	D Ldrnd umfss Plst Rk d Lids, vl Tief, n.n.bz.	11.21↔	Scraping der Kornea für Ausstrich oder Kultur
08.73.10↔	Verschiebeplastik der Lidkante	11.22.00↔	Biopsie der Kornea, n.n.bez.
08.73.99↔	D Lidrand umfassende Plast Reko d Lids, volle Tiefe, So	11.22.10↔	Geschlossene (Nadel-) Biopsie der Kornea
08.74.00↔	Sonstige Plast Reko d Lids, volle Tiefe, n.n.bez.	11.22.20↔	Offene Biopsie der Kornea
08.74.10↔	Oberlidverlängerung	11.22.99↔	Biopsie der Kornea, sonstige
08.74.99↔	Sonstige Plast Reko d Lids, volle Tiefe, sonstige	11.31↔	Transposition eines Pterygiums
08.82↔	Versorg e Risswund dLids,dLidrand umfass,partTiefe	11.32↔	Exzision eines Pterygiums mit Korneatransplantat
08.83↔	So Versorg einer Risswund des Lids, part Tiefe	11.41↔	Mechanisches Entfernen von Korneaepithel
		11.42↔	Thermokauterisation einer Kornealäsion
		11.43↔	Kryotherapie einer Kornealäsion

11.49.00↔	Sonstiges Entfernen oder Destruktion einer Kornealäsion, n.n.bez.	12.59.11↔	Erleichterung der intraokulären Zirkulation, n.n.bez.
11.49.10↔	Destruktion einer Kornealäsion, durch Laserkoagulation	12.59.99↔	Sonstige Erleichterung der intraokulären Zirkulation, sonstige
11.49.19↔	Sonstige Destruktion einer Kornealäsion	12.61.00↔	Trepanation der Sklera mit Iridektomie, n.n.bez.
11.49.20↔	Keratektomie einer Kornealäsion durch Phototherapie	12.61.10↔	Gedechte Trepanation der Sklera mit Iridektomie
11.49.29↔	Sonstige Keratektomie einer Kornealäsion	12.61.11↔	Nicht gedechte Trepanation der Sklera mit Iridektomie
11.49.99↔	Sonstiges Entfernen oder Destruktion einer Kornealäsion, sonstige	12.61.99↔	Sonstige Trepanation der Sklera mit Iridektomie
11.51↔	Naht einer Korneaverletzung	12.62↔	Thermokauterisation der Sklera mit Iridektomie
11.52↔	Korrektur einer postoperativen Wunddehiszenz an der Kornea	12.63↔	Iridenkleisis und Iridotaxis
11.53↔	Versorgung einer Korneaverletzung mit Konjunktallapp	12.64.00↔	Trabekulektomie ab externo, n.n.bez.
11.59.00↔	Sonstige Rekonstruktion der Kornea, n.n.bez.	12.64.10↔	Gedechte Trabekulektomie ab externo
11.59.10↔	Rekonstruktion durch Deckung der Kornea, n.n.bez.	12.64.11↔	Nicht gedechte Trabekulektomie ab externo
11.59.11↔	Rekonstruktion durch Deckung der Kornea durch eine Amnionmembran	12.64.99↔	Sonstige Trabekulektomie ab externo
11.59.12↔	Rekonstruktion durch sonstige Deckung der Kornea	12.65↔	Sonstige Sklerafistulisierung mit Iridektomie
11.59.99↔	Sonstige Rekonstruktion der Kornea, sonstige	12.66↔	Postoperative Revision einer Sklerafistulisierungs-Massnahme
11.60↔	Korneatransplantation, n.n.bez.	12.69.00↔	Sonstige Sklerafistulisierungs-Massnahme, n.n.bez.
11.61↔	Lamelläre Keratoplastik mit Autotransplantat	12.69.10↔	Filterierende Operationen zur Senkung des Augeninnendruckes
11.62↔	Sonstige lamelläre Keratoplastik	12.69.99↔	Sonstige Sklerafistulisierungs-Massnahme, sonstige
11.63↔	Penetrierende Keratoplastik mit Autotransplantat	12.81↔	Naht einer Skleraverletzung
11.64↔	Sonstige penetrierende Keratoplastik	12.82↔	Verschluss einer Sklerafistel
11.69.00↔	Sonstige Korneatransplantation, n.n.bez.	12.83↔	Revision einer OPWunde der vorderen Augkammer, n.a.kl.
11.69.10↔	Austausch-Keratoplastik	12.84↔	Exzision oder Destruktion einer Skleraläsion
11.69.20↔	Perforierende Korneatransplantation	12.85↔	Versorgung eines skleralen Staphylooms mit Transplantat
11.69.99↔	Sonstige Korneatransplantation, sonstige	12.86↔	Sonstige Versorgung eines skleralen Staphylooms
11.71↔	Keratomileusis	12.87↔	Skleraverstärkung mit Transplantat
11.72↔	Keratophakie	12.88↔	Sonstige Skleraverstärkung
11.73↔	Keratoprothese	12.89↔	Sonstige Operationen an der Sklera
11.74↔	Thermokeratoplastik	12.91.00↔	Therapeutische Evakuierung der vorderen Augkammer, n.n.bez.
11.75↔	Radiäre Keratotomie	12.91.10↔	Vorderkammerspülung, n.n.bez.
11.76↔	Epikeratophakie	12.91.11↔	Vorderkammerspülung mit Entfernung von Silikonöl
11.79.00↔	Sonstige Keratoplastik, n.n.bez.	12.91.19↔	Sonstige Vorderkammerspülung
11.79.10↔	Photorefraktive Keratektomie	12.91.20↔	Parazentese der vorderen Augkammer
11.79.20↔	Implantation eines intrastromalen Ringsegmentes an der Kornea	12.91.99↔	Therapeutische Evakuierung der vorderen Augkammer, sonstige
11.79.99↔	Sonstige rekonstruktive und refraktive Eingriffe an der Kornea, sonstige	12.92.00↔	Injektion in die vordere Augkammer, n.n.bez.
11.91↔	Tätowierung der Kornea	12.92.10↔	Injektion von flüssiger Substanz in die vordere Augkammer, n.n.bez.
11.92↔	Entfernen eines künstlichen Korneaimplantats	12.92.11↔	Injektion von Flüssigkeit in die vordere Augkammer
12.00↔	Entfernen einer intraokulären Fremdkörper aus der vorderen Augkammer, n.n.bez.	12.92.12↔	Injektion von flüssigem Medikament in die vordere Augkammer
12.01↔	Entfernen einer intraokulären Fremdkörper aus der vorderen Augkammer mittelgroß	12.92.19↔	Sonstige Injektion von flüssiger Substanz in die vordere Augkammer
12.02↔	Entfernen einer intraokulären Fremdkörper aus der vorderen Augkammer groß	12.92.20↔	Injektion von Gas in die vordere Augkammer, n.n.bez.
12.11↔	Iridotomie mit Transfixation	12.92.21↔	Injektion von Luft in die vordere Augkammer
12.12↔	Sonstige Iridotomie	12.92.29↔	Sonstige Injektion von Gas in die vordere Augkammer
12.13↔	Exzision einer prolapsierten Iris	12.92.99↔	Sonstige Injektion in die vordere Augkammer
12.14↔	Sonstige Iridektomie	12.93↔	Exzision oder Destruktion des Epithelgewebes in die vordere Augkammer
12.21↔	Diagnostische Aspiration der vorderen Augkammer	12.97↔	Sonstige Operationen an der Iris
12.22↔	Biopsie der Iris	12.98.00↔	Sonstige Operationen am Corpus ciliare, n.n.bez.
12.29.00↔	Sonstige diagnostische Massnahmen an der Iris, sonstige	12.98.10↔	Fixation des Ziliarkörpers
12.29.10↔	Biopsie des Corpus ciliare	12.98.99↔	Sonstige Operationen am Corpus ciliare, sonstige
12.29.20↔	Biopsie der Sklera	12.99.00↔	Sonstige Operationen an der vorderen Augkammer, n.n.bez.
12.29.30↔	Biopsie der Augenlinse	12.99.10↔	Entfernung einer Naht an der vorderen Augkammer
12.29.99↔	Sonstige diagnostische Massnahmen an der Iris, sonstige	12.99.99↔	Sonstige Operationen an der vorderen Augkammer, sonstige
12.31↔	Lösung von Goniosynechien	13.00↔	Entfernen eines Fremdkörpers aus der Linse, n.n.bez.
12.32↔	Lösung von anderen vorderen Synechien	13.01↔	Entfernen eines Fremdkörpers aus der Linse mittels Magnet
12.33↔	Lösung von hinteren Synechien	13.02↔	Entfernen eines Fremdkörpers aus der Linse ohne Magnet
12.34↔	Lösung von korneovitrealen Adhäsionen	13.2↔	Extraktion des Extrakapsulartraktes der Linse durch linear Extraktion
12.35↔	Keratoplastik	13.3↔	Extraktion des Extrakapsulartraktes der Linse durch Aspirations- (Irrigations-)Verfahren
12.39.00↔	Sonstige Iridoplastik, n.n.bez.	13.41↔	Phakoemulsifikation und Aspiration eines Katarakts
12.39.10↔	Iridoplastik durch Laser zur Erleichterung der intraokulären Zirkulation	13.42↔	Mechanische Phakoemulsifikation und Aspiration eines Katarakts postoperativ
12.39.99↔	Sonstige Iridoplastik, sonstige	13.43↔	Mechanische Phakoemulsifikation und Aspiration eines Katarakts
12.40↔	Entfernen einer Läsion der vorderen Augkammer, n.n.bez.	13.59↔	Sonstige extrakapsuläre Extraktion der Linse
12.41↔	Destruktion einer Irisläsion ohne Exzision	13.70↔	Einsetzen einer Intraokularlinse, n.n.bez.
12.42↔	Exzision einer Irisläsion	13.71↔	Einsetzen einer Intraokularlinse bei einem Katarakt, einzeitig
12.43↔	Destruktion einer Läsion des Corpus ciliare, ohne Exzision	13.72↔	Sekundäres Einsetzen einer Intraokularlinse
12.44↔	Exzision einer Läsion des Corpus ciliare	13.8↔	Entfernen einer Intraokularlinse
12.51↔	Goniopunktion ohne Goniotomie	13.90↔	Operation an der Linse, n.a.klass.
12.52↔	Goniotomie ohne Goniopunktion	13.91↔	Einsetzen einer intraokulären teleskopischen Prothese
12.53↔	Goniotomie mit Goniopunktion	13.92↔	Kapsulotomie an der Linse
12.54↔	Trabekulotomie ab externo	13.93↔	Verschluss eines Defektes an der Linse mit Gewebekleber
12.59.00↔	Sonstige Erleichterung der intraokulären Zirkulation, n.n.bez.	13.99↔	Sonstige Operationen an der Linse, sonstige
12.59.10↔	Erleichterung der intraokulären Zirkulation durch Trabekulotomie oder Gonioplastik		

14.00↔	Entf eines FK aus der hinteren AugKam, n.n.bez.	15.29.41↔	Refixation eines einzelnen äusseren geraden Augenmuskels
14.01↔	Entf eines FK aus der hint AugKam mittels Magnet	15.29.42↔	Refixation eines einzelnen äusseren schrägen Augenmuskels
14.02↔	Entfernen Fremdkörper hintere Augenkammer ohne Magnet	15.29.49↔	Sonstige Refixation eines einzelnen äusseren Augenmuskels
14.19↔	So diagnMassnahm a Ret/Chorioid/Glaskrp/hintAugKam	15.6↔	Revision einer Operation an den äusseren Augenmuskeln
14.26↔	Destruktion einer chorioretinalen Läsion durch Radiotherapie	16.01↔	Orbitotomie mit Knochenlappen
14.27↔	Destr e chorioret Läs d Implant e StrahlQuell	16.02↔	Orbitotomie mit Einsetzen eines orbitalen Implantats
14.31↔	Versorgung eines Retinarisses durch Diathermie	16.09↔	Sonstige Orbitotomie
14.32↔	Versorgung eines Retinarisses durch Kryotherapie	16.1↔	Entfernen eines penetr FK aus dem Auge, n.n.bez.
14.33↔	Versorgung eines Retinarisses durch Xenon-Bogen-Photokoagulation	16.23↔	Biopsie an Orbita und Augapfel
14.34↔	Versorgung eines Retinarisses durch Laser-Photokoagulation	16.31↔	Entf des Augenin h mit glz Implant in die SklSchale
14.35↔	Versorg eines RetRiss durch ni näher bez Photokoag	16.39↔	Sonstige Eviszeration des Augapfels
14.39.00↔	Sonstige Versorgung eines Retinarisses, n.n.bez.	16.41↔	Enukl dAugapf m glzImplant i dTenonKaps mAnheft Mm
14.39.10↔	Versorgung eines Retinarisses durch schwere Flüssigkeiten	16.42↔	Enukleation des Augapfels mit anderem gleichzeitigem Implantat
14.39.99↔	Sonstige Versorgung eines Retinarisses, sonstige	16.49↔	Sonstige Enukleation des Augapfels
14.41↔	Sklera-Cerclage mit Plombe	16.51.00↔	Exenteration d Orbita mit Entf ben Strukturen, n.n.bez.
14.49↔	Sonstige Sklera-Cerclage	16.51.10↔	Exent d Orb m Entf ben Strukturen, m Erhalt d Lidhaut
14.51↔	Behebung einer Amotio retinae durch Diathermie	16.51.11↔	Exent d Orb m Entf ben Strukturen, oh Erhalt d Lidhaut
14.52↔	Behebung einer Amotio retinae durch Kryotherapie	16.51.99↔	Sonstige Exenteration d Orbita mit Entf ben Strukturen
14.53↔	Behebung einer Amotio retinae durch Xenon-Bogen-Photokoagulation	16.52.00↔	Exent d Orb m ther Entf von Orbknoch, n.n.bez.
14.54↔	Behebung einer Amotio retinae durch Laser-Photokoagulation	16.52.10↔	Exent d Orb m ther Entf v Orbknoch, m Erhalt d Lidhaut
14.55↔	Beheb einer Amot ret durch ni näher bez Photokoag	16.52.11↔	Exent d Orb m ther Entf v Orbknoch, oh Erhalt d Lidhaut
14.59.00↔	Sonstige Verfahren zur Behebung einer Amotio retinae, n.n.bez.	16.52.99↔	So Exent d Orb m therapeutischem Entf von Orbknoch
14.59.10↔	Behebung einer Amotio retinae durch schwere Flüssigkeiten	16.59.00↔	Sonstige Exenteration der Orbita, n.n.bez.
14.59.11↔	Behebung einer Amotio retinae durch Endotamponade (Gas)	16.59.10↔	Sonstige Exenteration der Orbita, mit Erhalt der Lidhaut
14.59.99↔	Sonstige Verfahren zur Behebung einer Amotio retinae, sonstige	16.59.11↔	Sonstige Exenteration der Orbita, ohne Erhalt der Lidhaut
14.6x.00↔	Entf von chir impl Material aus d hint Augkam, n.n.bez.	16.59.99↔	Sonstige Exenteration der Orbita, sonstige
14.6x.10↔	Revision und Wechsel einer Sklera-Cerclage	16.61.00↔	Sekundäres Einsetzen eines Augenimplantats, n.n.bez.
14.6x.20↔	Entfernung einer Sklera-Cerclage	16.61.10↔	Sekundäres Einsetz e Augenimplantats, HautFettgewTx
14.6x.99↔	Entf von chir impl Material aus d hint Augkam, sonstige	16.61.99↔	Sekundäres Einsetzen eines Augenimplantats, sonstige
14.71.00↔	Entfernen des Glaskörpers (anteriorer Zugang), n.n.bez.	16.62.00↔	Revision und Reinsertion eines Augenimplantats, n.n.bez.
14.71.10↔	Vordere Vitrektomie über Pars plana	16.62.10↔	Revision eines Augenimplantats
14.71.19↔	Sonstige Vitrektomie über Pars plana	16.62.20↔	Wchs e Agnmpntts, Enf e HautFttgwTrnsplntts
14.71.99↔	Entfernen des Glaskörpers (anteriorer Zugang), sonstige	16.62.29↔	Sonstiger Wechsel eines Augenimplantats
14.72↔	Sonstiges Entfernen des Glaskörpers	16.62.99↔	Sonstige Revision und Reinsertion eines Augenimplantats
14.73.00↔	Mechanische Vitrektomie (anteriorer Zugang), n.n.bez.	16.63↔	Revision einer Enukleationstasche mit Transplantat
14.73.10↔	Mech Vitrekt (anteriorer Zugang), ParsplanaVitrekt	16.64↔	Sonstige Revision einer Enukleationstasche
14.73.19↔	Mechanische Vitrektomie durch sonstigen anterioren Zugang	16.65.00↔	Sekundäres Transplantat in eine Exenterationshöhle, n.n.bez.
14.73.99↔	Mechanische Vitrektomie (anteriorer Zugang), sonstige	16.65.10↔	Sekundäres Tx i e Exenterationshöhle, HautFettgewTx
14.74↔	Sonstige mechanische Vitrektomie	16.65.99↔	Sonstiges sekundäres Transplantat in eine Exenterationshöhle
14.79↔	Sonstige Operationen am Glaskörper	16.66↔	Sonstige Revision einer Exenterationshöhle
14.9x.00↔	So Op an Ret, Chorioidea und hint Augkam, n.n.bez.	16.69↔	Sonstige sekundäre Massnahmen nach Entfernen des Augapfels
14.9x.10↔	Sontige Operation, Rotation der Netzhaut	16.71↔	Entfernen eines Augenimplantats
14.9x.20↔	Fxierng v Mrkpl f d Strhlth an Rt, Chorioidea u hnt Agkm	16.72↔	Entfernen eines Orbitaimplantats
14.9x.21↔	Entf v Mrkpl f d Strhlth an Rt, Chorioidea u hnt Agkm	16.81↔	Versorgung einer Orbitawunde
14.9x.22↔	Lgkrkrtr e str Appl an Rt, Chorioidea u hnt Agkm	16.82↔	Versorgung einer Bulbusruptur
14.9x.23↔	Entf e str Appl an Ret, Chorioidea und hint Augkam	16.89↔	Sonstige Versorgung einer Verletzung von Orbita oder Augapfel
14.9x.99↔	So Op an Ret, Chorioidea und hint Augkam, So	16.92↔	Exzision einer Orbitaläsion
15.29.00↔	Sonstige Op an e einz äusseren Augmsk, n.n.bez.	16.98.00↔	Sonstige Operationen an der Orbita, n.n.bez.
15.29.01↔	Sonstige Operationen an e einz äusseren geraden Augmsk	16.98.10↔	Rekonstruktion der Orbita, n.n.bez.
15.29.02↔	Sonstige Operationen an e einz äusseren schrägen Augmsk	16.98.11↔	Rekonstruktion der Orbitawand mit mikrovaskulärem Lappen
15.29.09↔	Sonstige Op an e einz äusseren Augmsk, sonstige	16.98.19↔	Sonstige Rekonstruktion der Orbitawand
15.29.10↔	Adhäsioolyse an einem einzelnen äusseren Augenmuskeln, n.n.bez.	16.98.20↔	Knöcherne Dekompression der Orbita
15.29.11↔	Adhäsioolyse an einem einzelnen äusseren geraden Augenmuskel	16.98.21↔	Resektion von Fettgewebe aus der Orbita
15.29.12↔	Adhäsioolyse an einem einzelnen äusseren schrägen Augenmuskel	16.98.22↔	Einlegen eines intraokularen Medikamententrägers
15.29.19↔	Sonstige Adhäsioolyse an einem einzelnen äusseren Augenmuskeln	16.98.23↔	Einlegen eines extrabulbären Medikamententrägers
15.29.20↔	Entf e Muskelnahrt an e einz äusseren Augmsk, n.n.bez.	16.98.24↔	Operative temporäre intraokulare Druckerhöhung
15.29.21↔	Entf e Muskelnahrt an e einz äusseren geraden Augmsk	16.98.25↔	Entfernung eines Implantates nach Glaukomoperation
15.29.22↔	Entf e Muskelnahrt an e einz äusseren schrägen Augmsk	16.98.99↔	Sonstige Operationen an der Orbita, sonstige
15.29.29↔	Entf e Muskelnahrt an e einz äusseren Augmsk, sonstige	18.01↔	Perforation des Ohrläppchens
15.29.30↔	Absetzen eines einzelnen äusseren Augenmuskels, n.n.bez.	18.02↔	Inzision am äusseren Gehörgang
15.29.31↔	Absetzen eines einzelnen äusseren geraden Augenmuskels	18.09↔	Sonstige Inzision am äusseren Ohr
15.29.32↔	Absetzen eines einzelnen äusseren schrägen Augenmuskels	18.21.00↔	Exz e präaur Fistel o e präaur Sinus, n.n.bez.
15.29.39↔	Absetzen eines einzelnen äusseren Augenmuskels, sonstige	18.21.10↔	Exz e präaur Fistel o e präaur Sinus, Ni hist kontr
15.29.40↔	Refixation eines einzelnen äusseren Augenmuskels, n.n.bez.	18.21.11↔	Exz e präaur Fistel o e präaur Sinus, hist kontr
		18.21.99↔	Exz e präaur Fistel o e präaur Sinus, sonstige
		18.29.00↔	Exz oder Destr e and Läsion a äusseren Ohr, n.n.bez.
		18.29.01↔	Destr e Läsion a äusseren Ohr oder im äusseren Gehörg
		18.29.10↔	Exz e and Läs a ässrn Ohr o i ässrn Hörg, N hst kntr

18.29.11↔	Exz e and Läs a ässrn Ohr o i ässrn Ghörg, hst kntr	20.23.10↔	Antrotomie
18.29.99↔	Exz oder Destr e and Läsion a äusseren Ohr, sonstige	20.23.11↔	Attikotomie
18.31.00↔	Radikale Exzision einer Läsion am äusseren Ohr, n.n.bez.	20.23.12↔	Tympntmie m Abdchtng d rnd u/ ovl Fnstrmmbrn
18.31.10↔	Rd Exz Läs a ässrn Ohr o i ässrn Ghörg o Prt Rs Ohrm,N hst kntr	20.23.13↔	Explorative Tympanotomie
18.31.11↔	Rd Exz Läs a ässrn Ohr o i ässrn Ghörg o Prt Rs Ohrm,hst kntr	20.23.99↔	Inzision am Mittelohr, sonstige
18.31.19↔	Radikale Exzision einer Läsion am äusseren Ohr, sonstige	20.61.00↔	(Initiale) Fenestration am Innenohr, n.n.bez.
18.39.00↔	Sonstige Exzision am äusseren Ohr, n.n.bez.	20.61.10↔	Fnstrtion a Innhr, oh Implnt e Prth (ntials Vrfrn)
18.39.10↔	Resektion d Ohrmuschel, total, nicht hist kontrolliert	20.61.99↔	(Initiale) Fenestration am Innenohr, sonstige
18.39.11↔	Resektion der Ohrmuschel: total, histographisch kontrolliert	20.62.00↔	Revision einer Fenestration am Innenohr, n.n.bez.
18.39.19↔	Sonstige Resektion der Ohrmuschel, sonstige	20.62.10↔	Revision e Fenestration a Innohr, oh Implant e Prothese
18.39.99↔	Sonstige Exzision am äusseren Ohr, sonstige	20.62.99↔	Revision einer Fenestration am Innenohr, sonstige
18.6x.00↔	Rekonstruktion des äusseren Gehörganges, n.n.bez.	20.93↔	Plastische Rekonstruktion am runden und ovalen Fenster
18.6x.10↔	Erweiterung des äusseren Gehörganges	20.99.00↔	Sonstige Operationen an Innen- und Mittelohr, n.n.bez.
18.6x.20↔	Rekonstruktion eines (bestehenden) äusseren Gehörganges	20.99.10↔	Implantation von Knochenverankerungen am Mittel- oder Innenohr
18.6x.30↔	Konstruktion eines (nicht bestehenden) äusseren Gehörganges	20.99.20↔	Verschluss einer Labyrinthfistel
18.6x.99↔	Rekonstruktion des äusseren Gehörganges, sonstige	20.99.30↔	Entf e Kochleaimplantates oder implantbar Hörgerätes
18.71.00↔	Ohrmuschelaufbau, n.n.bez.	20.99.99↔	Sonstige Operationen an Innen- und Mittelohr, sonstige
18.71.10↔	Ohrmuschelaufbau, partiell, n.n.bez.	21.04↔	Stillung einer Epistaxis durch Ligatur der Aa. ethmoidales
18.71.11↔	Ohrmuschelaufbau, partiell mit Gewebeexpander	21.05↔	Stillng e Epistax d (transantr) Ligat d A. maxill
18.71.12↔	Ohrmuschelaufbau, partiell mit Galealappen	21.06↔	Stillung einer Epistaxis durch Ligatur der A. carotis externa
18.71.13↔	Ohrmuschelaufbau, partiell mit Knorpeltransplantat	21.07↔	StillngEpistax duExzMukos,Haut-Tx Sept/lat NasWand
18.71.14↔	Ohrmuschelaufbau, partiell mit mikrovaskulärem Lappen	21.1↔	Inzision an der Nase
18.71.19↔	Ohrmuschelaufbau, partiell, sonstige	21.30↔	Lok Exz und Destr einer Läsion an der Nase, nnb.
18.71.20↔	Ohrmuschelaufbau, total, n.n.bez.	21.31.00↔	Lokale Exzision und Destr e endonas Läsion, n.n.bez.
18.71.21↔	Ohrmuschelaufbau, total mit Gewebeexpander	21.31.10↔	Lokale Exzision einer endonasalen Läsion, Zugang endonasal
18.71.22↔	Ohrmuschelaufbau, total mit Galealappen	21.31.12↔	Destruktion einer endonasalen Läsion
18.71.23↔	Ohrmuschelaufbau, total mit Knorpeltransplantat	21.31.19↔	Lokale Exzision einer endonasalen Läsion, sonstige
18.71.24↔	Ohrmuschelaufbau, total mit mikrovaskulärem Lappen	21.31.99↔	Lokale Exzision und Destr e endonas Läsion, sonstige
18.71.29↔	Ohrmuschelaufbau, total, sonstige	21.32.00↔	Exz und lokale Destr e and Läsion an d Nase, n.n.bez.
18.71.30↔	Implantation von allopl Materialien b Aufb e Ohrmuschel	21.32.10↔	Exz und Lok Destr e and Läs an d Nase, nicht hist kontr
18.71.99↔	Ohrmuschelaufbau, sonstige	21.32.11↔	Exz und lokale Destr e and Läsion an d Nase, hist kontr
18.72↔	Reinsertion eines amputierten Ohres	21.32.99↔	Exz und lokale Destr e and Läsion an d Nase, sonstige
18.79↔	Sonstige plastische Rekonstruktion am äusseren Ohr	21.4x.00↔	Resektion der Nase, n.n.bez.
18.9↔	Sonstige Operation am äusseren Ohr	21.4x.10↔	Resektion der Nase, partiell, nicht histographisch kontrolliert
19.11↔	Stapedektomie mit Einpassen einer Inkus-Prothese	21.4x.11↔	Resektion der Nase, partiell, histographisch kontrolliert
19.19.00↔	Sonstige Stapedektomie, n.n.bez.	21.4x.20↔	Resektion der Nase, subtotal, nicht histographisch kontrolliert
19.19.10↔	Stapedot m Einp e Autg StapesProth (Inkusstapedot)	21.4x.21↔	Resektion der Nase, subtotal, histographisch kontrolliert
19.19.11↔	Stpdt m Enp e allpstsch StpsPrth (Inksstpdt)	21.4x.30↔	Resektion der Nase, total, nicht histographisch kontrolliert
19.19.12↔	Malleo-Stapedotomie	21.4x.31↔	Resektion der Nase, total, histographisch kontrolliert
19.19.99↔	Sonstige Stapedektomie, sonstige	21.4x.99↔	Sonstige Resektion der Nase
19.21↔	Revision einer Stapedektomie mit Inkus-Ersatz	21.5↔	Submuköse Resektion des Nasenseptums
19.29.00↔	Sonstige Revision einer Stapedektomie, n.n.bez.	21.62↔	Frakturierung der Nasenmuscheln
19.29.10↔	Sonstige Revision einer Stapedektomie mit Stapes-Prothese	21.72↔	Offene Reposition einer Nasenfraktur
19.29.11↔	Sonstige Revision e Stapedektomie m Autg StapesProth	21.82↔	Verschluss einer Nasenfistel
19.29.12↔	So Rev e Stapedektomie m alloplastische StapesProth	21.83.00↔	Totale plastische Nasenrekonstruktion, n.n.bez.
19.29.13↔	Sonstige Revision einer Stapesplastik (ohne Inkus-Ersatz)	21.83.10↔	Septorhpl m Korr d Knorp o d Kn, m lok autog Tx
19.29.99↔	Sonstige Revision einer Stapedektomie, sonstige	21.83.11↔	Sptrhpl m Krr d Knrp o d Kn, m dst autg Tx, allg o xng Tx
19.4↔	Myringoplastik	21.83.12↔	Septorhinoplastik mit Korrektur des Knochens und des Knorpels
19.52↔	Tympanoplastik Typ II	21.83.20↔	Tot Plast Nasenrekonstruktion m Implant von allopl Mat
19.53↔	Tympanoplastik Typ III	21.83.99↔	Totale plastische Nasenrekonstruktion, sonstige
19.54↔	Tympanoplastik Typ IV	21.84↔	Revision einer Rhinoplastik
19.55↔	Tympanoplastik Typ V	21.85↔	Augmentationsrhinoplastik
19.56.00↔	Tympanoplastik und Ossikuloplastik, n.n.bez.	21.86.00↔	Rhinoplastik der Nasenweichteile, n.n.bez.
19.56.10↔	Typl m Antrt,Attkt,Attkoantr/Mstekt:Oh Imp Prth Imp autg Oskl	21.86.10↔	Rhinoplastik der Nasenweichteile, äussere Nase
19.56.11↔	Typl m Antrt,Attkt,Attkoantr/Mstekt:M Imp alpl,alg/xg Prot	21.86.11↔	Rhinoplastik mit lokalen oder distalen Lappen
19.56.20↔	Tymppl m AnlOhrdhöhl(ff Kvtät):Oh ImplntPrth/m Imp autg Os	21.86.99↔	Rhinoplastik der Nasenweichteile, sonstige
19.56.21↔	TympplAnlOhrdhöhl (ff Kvtät):Implntallpl, allg/xng Prth	21.87↔	Sonstige Rhinoplastik
19.56.99↔	Tympanoplastik und Ossikuloplastik, sonstige	21.88.00↔	Sonstige Septumplastik, n.n.bez.
19.6↔	Revision einer Tympanoplastik	21.88.10↔	Septumplastik, Septumunterfütterung
19.9x.00↔	Sonstige plastische Rekonstruktion am Mittelohr, n.n.bez.	21.88.11↔	Sptmpl, Vrschl e Sptmprfrtion m SchleimhVrschieblppn
19.9x.10↔	Mikrochirurgische Operationen am Mittelohr, n.n.bez.	21.88.12↔	Septumplastik, Plastische Korrektur ohne Resektion
19.9x.11↔	Verkleinerung einer Radikalhöhle	21.88.13↔	Septumplastik, Plastische Korrektur mit Resektion
19.9x.12↔	Reko d Mittohres: Reimpl / Reko d hint Gehörgangswand	21.88.14↔	Sptmpl, Plst Rk d Nsnspt, m lk autg Tx (Austauschplstk)
19.9x.13↔	Rekonstruktion des Mittelohres	21.88.15↔	Sptmpl, Plst Rk d Nsnspt, m dst autg Tx, allg o xng Tx
19.9x.14↔	Verschluss einer Mastoid-Fistel	21.88.99↔	Sonstige Septumplastik, sonstige
19.9x.19↔	Mikrochirurgische Operationen am Mittelohr, sonstige	21.89↔	Sonstige plastische Rekonstruktion und Operationen an der Nase
19.9x.99↔	Sonstige plastische Rekonstruktion am Mittelohr, sonstige	21.91↔	Lösung von Synechien der Nase
20.01↔	Myringotomie mit Paukenröhreneinlage	21.99.00↔	Sonstige Nasenoperationen, n.n.bez.
20.23.00↔	Inzision am Mittelohr, n.n.bez.		

21.99.10↔	Eins Resektion e Choanalatresie transnaasle endosk	27.57.10↔	Anbr e fr mikrovaskanast Transplantats an Lip und Mund
21.99.20↔	Bds Resektion e Choanalatresie transnaasle endoskopisch	27.57.11↔	Anbringen eines gestielten Fernlappens an Lippe und Mund
21.99.99↔	Sonstige Nasenoperationen, sonstige	27.57.99↔	Anbr e gestielt oder fr Lp an Lip und Mund, sonstige
22.71↔	Verschluss einer Nasennebenhöhlenfistel	27.58↔	Rv e gstielt o fr Lp o fr Hauttrnsplntts an Lp u Mnd
22.79.00↔	Rekonstruktion einer Nasennebenhöhle, n.n.bez.	27.59.00↔	Sonstige plastische Rekonstruktion an Lippe und Mund, n.n.bez.
22.79.10↔	Rekonstruktion des Stirnbeins	27.59.10↔	Kleinflächiges temporäres Haut-Regenerationsgraft an die Lippe
22.79.11↔	Rekonstruktion oder Kranialisierung einer Stirnhöhlenwand	27.59.11↔	Grossflächiges temporäres Haut-Regenerationsgraft an die Lippe
22.79.19↔	Sonstige Rekonstruktion einer Nasennebenhöhle	27.59.20↔	Klfl Weichteildeckung d kult Keratinozyten an d Lippe
23.6↔	Prothetisches Zahnimplantat	27.59.21↔	Grofl Weichteildeckung d kult Keratinozyten an d Lippe
24.0↔	Inzision an Zahnfleisch und Alveolarkamm	27.59.30↔	Klfl temp Weichteildeckung d Komb mehr Verf an d Lip
24.2x.00↔	Gingivaplastik, n.n.bez.	27.59.31↔	Grossflächige temp Weichtd d Komb mehr Verf an d Lip
24.2x.10↔	Gingivaplastik mit Transplantat oder Implantat	27.59.40↔	So Plast Reko an Lip und Mund m fr mikrovaskanast Tx
24.2x.99↔	Gingivaplastik, sonstige	27.59.41↔	Sonstige Plast Reko an Lip und Mund m gestielt Fernl
24.31↔	Exzision von Läsion oder Gewebe am Zahnfleisch	27.59.50↔	Lappenstieldurchtrennung nach Hautplastik an der Lippe
24.5x.00↔	Alveoloplastik, n.n.bez.	27.59.60↔	Einsetzen eines Gewebeexpanders an der Lippe
24.5x.10↔	Alveoloplastik mit Transplantat	27.59.99↔	Sonstige plastische Rekonstruktion an Lippe und Mund, sonstige
24.5x.99↔	Alveoloplastik, sonstige	27.61↔	Naht einer Rissverletzung am Gaumen
24.7↔	Anbringen einer orthodontischen Apparatur	27.62.00↔	Korrektur einer Gaumenspalte, n.n.bez.
24.91.00↔	Extens o Vertiefung d Sulcus buccolab o ling, n.n.bez.	27.62.10↔	Korrektur einer Gaumenspalte, Kieferplastik
24.91.10↔	Vestibulumplastik	27.62.11↔	Korrektur einer Gaumenspalte, Kieferplastik mit Osteoplastik
24.91.11↔	Mundbodensenkung	27.62.20↔	Korrektur einer Gaumenspalte, Sekundäroperation der Kieferspalte
24.91.99↔	Extens o Vertiefung d Sulcus buccolab o ling, sonstige	27.62.99↔	Korrektur einer Gaumenspalte, sonstige
24.99.00↔	Sonstige zahnärztliche Operationen, n.n.bez.	27.63.00↔	Revision der Korrektur einer Gaumenspalte, n.n.bez.
24.99.10↔	Freile e enossalen Implant mit Aufsetzen e Distanzhülse	27.63.10↔	Revision der Korrektur einer Gaumenspalte, Kieferplastik
24.99.11↔	Stabilisierung eines Zahnes	27.63.11↔	Revision d Korr e Gaumenspalte, Kieferplastik m Osteopl
24.99.20↔	Kieferaufbau durch Anwendung eines enoralen Distraktors	27.63.20↔	Rv d Krr e Gaumensplt, Skndärprtion d Kiefrsplt
24.99.99↔	Sonstige zahnärztliche Operation, sonstige	27.63.99↔	Revision der Korrektur einer Gaumenspalte, sonstige
25.59.00↔	Sonstige Zungenrekonstruktion und Zungenplastik, n.n.bez.	27.69.00↔	Sonstige plastische Rekonstruktion am Gaumen, n.n.bez.
25.59.10↔	Plastische Rekonstruktion der Zunge, n.n.bez.	27.69.10↔	Plastische Rekonstruktion am weichen Gaumen
25.59.11↔	Reduktionsplastik der Zunge	27.69.11↔	Plastische Rekonstruktion am knöchernen Gaumen
25.59.99↔	Sonstige Zungenrekonstruktion und Zungenplastik, sonstige	27.69.99↔	Sonstige plastische Rekonstruktion am Gaumen, sonstige
26.41.00↔	Naht einer Risswunde an einer Speicheldrüse, n.n.bez.	27.73↔	Plastische Rekonstruktion an der Uvula
26.41.10↔	Naht einer Risswunde an einem Speicheldrüsenang	27.92↔	Inzision an der Mundhöhle, nicht bezeichnete Struktur
26.41.99↔	Naht einer Risswunde an einer Speicheldrüse, sonstige	27.99↔	Sonstige Operationen in der Mundhöhle
26.42↔	Verschluss einer Speicheldrüsenfistel	28.7x.00↔	Blutstillung nach Tonsillektomie und Adenoidektomie, n.n.bez.
26.49.00↔	Sonstige Plast Reko an Speicheldrüse o gang, n.n.bez.	28.7x.10↔	Blutstillung nach Tonsillektomie
26.49.10↔	Fistulisierung einer Speicheldrüse	28.7x.11↔	Blutstillung nach Adenoidektomie
26.49.11↔	Transplantation einer Speichelgangöffnung	28.7x.99↔	Blutstillung nach Tonsillektomie und Adenoidektomie, sonstige
26.49.12↔	Verlagerung eines Speicheldrüsenausführungsganges	28.92↔	Exzision einer Läsion an Tonsillen und Adenoiden
26.49.99↔	Sonstige Plast Reko an Speicheldrüse o gang, sonstige	28.99↔	Sonstige Operationen an Tonsillen und Adenoiden
27.1↔	Inzision am Gaumen	29.0↔	Pharyngotomie
27.32.00↔	Asgdhnt Exz o Dstr v Läs o Gw a knöch Gaum, n.n.bz.	29.2x.00↔	Exz von branch Zyste oder Rest d Kiemenspalte, n.n.bez.
27.32.10↔	Totale transorale Exst von Läsion oder Gew a knöch Gaum	29.2x.10↔	Exzision einer laterale Halszyste
27.32.11↔	Rd trnsmdblär Exz [EnblcRs] v Läs o Gw a knöch Gaum	29.2x.11↔	Exz von branch Zyste o Rest d Kiemenspalt als sek Eingr
27.32.12↔	Rd trnsfzial Exz [EnblcRs] v Läs o Gw a knöch Gaum	29.2x.20↔	Operation an Kiemengangsresten, n.n.bez.
27.32.99↔	Aisgedehnt Exz o Destr von Läs o Gw a knöch Gaum, So	29.2x.21↔	Operation an Kiemengangsresten, sekundärer Eingriff
27.42↔	Ausgedehnte Exzision einer Läsion an der Lippe	29.2x.99↔	Exz von branch Zyste oder Rest d Kiemenspalte, sonstige
27.43.00↔	Sonstige Exzision von Läsion oder Gewebe an der Lippe, n.n.bez.	29.33.00↔	(Partielle) Pharyngektomie, n.n.bez.
27.43.10↔	Sonstige Exz von Läsion oder Gew an d Lippe, lokale Exz	29.33.10↔	Partielle Pharyngektomie, ohne Rekonstruktion
27.43.99↔	Sonstige Exzision von Läsion oder Gewebe an der Lippe, sonstige	29.33.11↔	Part Pharyngekt, Rekonstruktion m gestielt reg o Fernl
27.44.00↔	Radikale Exzision einer Läsion an der Lippe, n.n.bez.	29.33.12↔	Part Pharyngekt, Reko m fr mikrovaskanast Transplantat
27.44.10↔	Radikale Exz e Läs an d Lippe mit histografischer Kontr	29.33.20↔	Totale Pharyngekt, Reko m gestielt reg o Fernl
27.44.20↔	Rad Exz e Hautläs d Lip m Tx o Transp von Haut	29.33.21↔	Tt Phryngkt, Rk m fr mkrvsknst Tx, fr Drmtr o Mgnhchzg
27.44.99↔	Radikale Exzision einer Läsion an der Lippe, sonstige	29.33.99↔	(Partielle) Pharyngektomie, sonstige
27.49.00↔	Sonstige Exzision in der Mundhöhle, n.n.bez.	29.4x.00↔	Plastische Rekonstruktion am Pharynx, n.n.bez.
27.49.10↔	Exzision an der Wange	29.4x.10↔	Plast Reko a Phar, m lok Schleimhaut o fr Hautlap
27.49.11↔	Exzision am Mundboden	29.4x.11↔	Plast Rekonstruktion a Phar, m gestielt myokutanen Lp
27.49.99↔	Sonstige Exzision in der Mundhöhle, sonstige	29.4x.12↔	Plst Rk a Phar, m mkrvsk anstmsiertm Tx, Drmtr o Mgnhchzg
27.53↔	Verschluss einer Fistel im Mund	29.4x.99↔	Plastische Rekonstruktion am Pharynx, sonstige
27.54.00↔	Plastische Rekonstruktion e (angeb) Lipsp, n.n.bez.	29.51↔	Naht einer Risswunde am Pharynx
27.54.10↔	Lippenplastik einer (angeborenen) Lippenspalte	29.52↔	Exzision einer branchiogenen Fistel
27.54.11↔	Sekundäroperation einer (angeborenen) Lippenspalte	29.53↔	Verschluss einer anderen Pharynxfistel
27.54.99↔	Plastische Rekonstruktion e (angeb) Lipsp, sonstige	29.59↔	Sonstige plastische Rekonstruktion am Pharynx
27.55.00↔	Vollhauttransplantat an Lippe und Mund, n.n.bez.	29.92↔	Durchtrennung des N. glossopharyngeus
27.55.10↔	Kleinflächiges Vollhauttransplantat an Lippe und Mund	30.1x.00↔	Hemilaryngektomie, n.n.bez.
27.55.20↔	Großflächiges Vollhauttransplantat an Lippe und Mund	30.1x.10↔	Hemilaryngektomie, supraglottisch horizontal
27.55.99↔	Vollhauttransplantat an Lippe und Mund, sonstige	30.1x.11↔	Hemilaryngektomie, supraglottisch mit Zungengrundresektion
27.57.00↔	Anbr e gestielt oder fr Lp an Lip und Mund, n.n.bez.		

30.1x.99↔	Hemilaryngektomie, sonstige	31.79.14↔	Cricotracheale Resektion
30.22.00↔	Chordektomie, n.n.bez.	31.79.15↔	Sonstige (Plast) Reko an d Trachea b Trachealstenose
30.22.10↔	Chordektomie, endolaryngeal	31.79.99↔	Sonstige plastische Rekonstruktion an der Trachea, sonstige
30.22.11↔	Chordektomie, durch Thyreotomie	31.91↔	Durchtrennung des N. laryngeus
30.22.99↔	Chordektomie, sonstige	31.92↔	Lösung von Adhäsionen an Trachea oder Larynx
30.29.00↔	Sonstige partielle Laryngektomie, n.n.bez.	31.98↔	Sonstige Operationen am Larynx
30.29.10↔	Cricohyoidoepiglottopexy (CHEP)	31.99↔	Sonstige Operationen an der Trachea
30.29.11↔	Cricohyoidopexy (CHP)	32.01.00↔	Endosk Exz o Destr von Läs o Gew an e Bronch, n.n.bez.
30.29.20↔	Partielle Larynx-Pharynx-Resektion	32.01.10↔	Endsk Exz o Dstr v Läs o Gw an e Brmch, brnch Phtdyn Thr
30.29.21↔	Partielle Laryngektomie frontale (Huet)	32.01.11↔	Endsk Exz o Dstr v Läs o Gw an e Brmch, brnch ArgBeamr Thr
30.29.22↔	Partielle Laryngektomie frontolaterale (Leroux-Robert)	32.01.12↔	Endsk Exz o Dstr v Läs o Gw an e Brmch, brnch Lsr Thr
30.29.30↔	Arytenoidektomie	32.01.99↔	Endosk Exz o Destr von Läs o Gew an e Bronch, sonstige
30.29.99↔	Sonstige partielle Laryngektomie, sonstige	32.09.00↔	So Lok Exz o Destr von Läs o Gew an e Bronch, n.n.bez.
30.3x.00↔	Vollständige Laryngektomie, n.n.bez.	32.09.10↔	So Lok Exz o Destr v Läs o Gew an e Bronch, d Thorakot
30.3x.10↔	Vollständige Laryngektomie, ohne Rekonstruktion	32.09.20↔	S Lk Exz o Dstr v Läs o Gw an e Brmch, d Thrkskpie
30.3x.11↔	Vollständige Laryekt, Rekonstruktion m lok Schleimhaut	32.09.99↔	So Lok Exz o Destr von Läs o Gew an e Bronch, So
30.3x.12↔	Vollständige Laryekt, Reko m Ni vaskularisiertem Tx	32.1x.00↔	Sonstige Exzision an einem Bronchus, n.n.bez.
30.3x.13↔	Vollständige Laryekt, Rekonstruktion m gestielt reg Lp	32.1x.10↔	Sonstige Exzision an einem Bronchus, Bifurkationsresektion
30.3x.14↔	Vollständige Laryekt, Rekonstruktion mit gestielt Fernl	32.1x.20↔	So Exz an e Bronch, Rev e Bronchusstumpfinsuffizien
30.3x.15↔	Vollständige Laryekt, Reko m fr mikrovaskanast Tx	32.1x.99↔	Sonstige Exzision an einem Bronchus, sonstige
30.3x.16↔	Vollständige Laryekt, Rekonstruktion mit fr Darmtr	32.24↔	Perkutane Exzision von Läsion oder Gewebe an der Lunge
30.3x.17↔	Vollständige Laryngektomie, Rekonstruktion mit Magenhochzug	32.30↔	Thorakoskopische Segmentresektion der Lunge
30.3x.19↔	Vollständige Laryngektomie, sonstige Rekonstruktion	32.39↔	Sonstige und nicht näher bezeichnete Segmentresektion der Lunge
30.3x.99↔	Vollständige Laryngektomie, sonstige	32.41.00↔	Thorakoskopische Lobektomie an der Lunge, n.n.bez.
30.4x.00↔	Radikale Laryngektomie, n.n.bez.	32.41.10↔	Lbkt an d L, thrksk, oh Ang e rd Lymphkt, n.n.bz.
30.4x.10↔	Radikale Laryngektomie, mit Pharyngektomie, ohne Rekonstruktion	32.41.11↔	Lbkt an d L,thrksk,oh Ang rd Lymphkt,oh brnchpl o angiopl Erw
30.4x.11↔	Rad Laryekt, m Pharyngekt, Reko m lok Schleimhaut	32.41.12↔	Lbkt an d L, thrksk, oh Ang e rd Lymphkt, m brnchpl Erw
30.4x.12↔	Rad Laryekt, m Pharyngekt, Reko m Ni vaskul Tx	32.41.13↔	Lbkt an d L, thrksk, oh Ang e rd Lymphkt, m angiopl Erw
30.4x.13↔	Rad Laryekt, m Pharyngekt, Reko m gestielt reg Lp	32.41.14↔	Lbkt an d L, thrksk, oh Ang e rd Lymphkt, m brnchpl u angiopl Erw
30.4x.14↔	Rad Laryekt, m Pharyngekt, Rekonstruktion m gestielt Lp	32.41.19↔	Lobekt an d Lu, thoraksk, oh Ang e rad Lymphekt, So
30.4x.15↔	Rad Laryekt, m Pharyngekt, Reko m fr mikrovaskanast Tx	32.41.20↔	Lobekt an d Lu, thorakoskopisch, mit radikaler Lymphekt
30.4x.16↔	Rad Laryekt, m Pharyngekt, Reko m fr fr Darmtr	32.42.00↔	Lobektomie an der Lunge, offen chirurgisch, n.n.bez.
30.4x.17↔	Rad Laryekt, m Pharyngekt, Reko m Magenhochzug	32.42.10↔	Lbkt an d L, offn chr, oh Ang e rd Lymphkt, n.n.bz.
30.4x.19↔	Radikale Laryekt, m Pharyngekt, sonstige Rekonstruktion	32.42.11↔	Lbkt an L,offn chr,oh Ang rd Lymphkt,oh brnchpl o angiopl Erw
30.4x.20↔	Rad Laryekt, m Pharyngekt und Schilddres, oh Reko	32.42.12↔	Lbkt an d L, offn chr, oh Ang e rd Lymphkt, m brnchpl Erw
30.4x.21↔	Rd Lrykt, m Phryngkt u Schlddrs, Rk m lk Schleimh	32.42.13↔	Lbkt an d L, offn chr, oh Ang e rd Lymphkt, m angiopl Erw
30.4x.22↔	Rd Lrykt, m Phryngkt u Schlddrs, Rk m N vskl Tx	32.42.14↔	Lbkt an L,offn chr,oh Ang rd Lymphkt,m brnchpl&angiopl Erw
30.4x.23↔	Rd Lrykt, m Phryngkt u Schlddrs, Rk m gstielt rg Lp	32.42.19↔	Lobekt an d Lu, offen chir, oh Ang e rad Lymphekt, So
30.4x.24↔	Rd Lrykt, m Phryngkt u Schlddrs, Rk m gstielt Lp	32.42.20↔	Lobekt an d Lu, offen chir, m radik Lymphekt, n.n.bez.
30.4x.25↔	Rd Lrykt, m Phryngkt u Schlddrs, Rk m fr mkrvsknst Tx	32.42.21↔	Lbkt an d L, offn chr, m rdk Lymphkt, oh brnchpl o angiopl Erw
30.4x.26↔	Rd Lrykt, m Phryngkt u Schlddrs, Rk m fr fr Drmtr	32.42.22↔	Lbkt an d L, offn chr, m rdk Lymphkt, m brnchpl Erw
30.4x.27↔	Rd Lrykt, m Phryngkt u Schlddrs, Rk m Mgnhchzg	32.42.23↔	Lbkt an d L, offn chr, m rdk Lymphkt, m angiopl Erw
30.4x.29↔	Rad Laryekt, m Pharyngekt und Schilddres, sonstige Reko	32.42.24↔	Lbkt an d L, offn chr, m rdk Lymphkt, m brnchpl u angiopl Erw
30.4x.99↔	Radikale Laryngektomie, sonstige	32.42.29↔	Lobekt an d Lu, offen chir, m radik Lymphekt, sonstige
31.61↔	Naht einer Rissverletzung am Larynx	32.43.00↔	Lobektomie an der Lunge, erweitert
31.62↔	Verschluss einer Larynxfistel	32.42.40↔	Lobektomie an der Lunge, Bilobektomie, n.n.bez.
31.63↔	Revision einer Laryngostomie	32.42.41↔	Lobekt an d Lu, Bilobekt, ohne bronchopl o angiopl Erw
31.64↔	Versorgung einer Larynxfraktur	32.42.42↔	Lobektomie an d Lunge, Bilobekt, mit bronchopl Erw
31.69.00↔	Sonstige plastische Rekonstruktion am Larynx, n.n.bez.	32.42.43↔	Lobektomie an d Lunge, Bilobekt, mit angiopl Erw
31.69.10↔	Laryngoplastik, n.n.bez.	32.42.44↔	Lobekt an d Lu, Bilobekt, mit bronchopl und angiopl Erw
31.69.11↔	Medialisierung Laryngoplastik, n.n.bez.	32.42.49↔	Lobektomie an der Lunge, Bilobektomie, sonstige
31.69.12↔	Medialisierung Laryngoplastik, Thyroplastik Typ I	32.49↔	Sonstige Lobektomie an der Lunge
31.69.13↔	Medialisierung Laryngoplastik durch Injektion	32.50↔	Thorakoskopische Pneumonektomie
31.69.14↔	Medialisierung Laryngoplastik, external Zugang	32.59↔	Exzision der Lunge, n.n.bez.
31.69.20↔	Erweiterungsplastik der Glottis (endolaryngeal)	32.6↔	Radikale Dissektion von Thoraxstrukturen
31.69.30↔	Cricothyroidopexie	32.9↔	Sonstige Exzision an der Lunge
31.69.31↔	Arytenoidopexie	33.0↔	Inzision an einem Bronchus
31.69.40↔	Konstruktion / Revision einer Neoglottis	33.1↔	Inzision an der Lunge
31.69.41↔	Plastische Rekonstruktion des Larynx	33.20↔	Thorakoskopische Lungenbiopsie
31.69.42↔	Plastische Rekonstruktion einer Stimmlippe	33.25↔	Offene Bronchusbiopsie
31.69.99↔	Sonstige plastische Rekonstruktion am Larynx, sonstige	33.33↔	Pneumoperitoneum für Lungenkollaps
31.71↔	Naht einer Rissverletzung an der Trachea	33.41↔	Naht eines Bronchusrisses
31.72↔	Verschluss einer äusseren trachealen Fistel	33.42↔	Verschluss einer Bronchusfistel
31.73↔	Verschluss einer anderen trachealen Fistel	33.43↔	Verschluss einer Lungenverletzung
31.79.00↔	Sonstige plastische Rekonstruktion an der Trachea, n.n.bez.	33.48↔	Sonstige und plastische Rekonstruktion an einem Bronchus
31.79.10↔	Erweiterungsplastik eines Tracheostoma	33.49↔	Sonstige und plastische Rekonstruktion an der Lunge
31.79.11↔	Plastische Rekonstruktion (Tracheatransplantation)	33.71.00↔	End Einsetz o Ersetz von Bronchialventil(en), n.n.bez.
31.79.12↔	Tracheopexie	33.71.10↔	Endoskopisches Einsetzen von Bronchialventil(en), n.n.bez.
31.79.13↔	End-zu-End-Anastomose der Trachea (bei Ruptur)		

33.71.11↔	Endoskopisches Einsetzen von Bronchialventil(en), ein Ventil	34.71↔	Naht einer Brustwandverletzung
33.71.12↔	Endoskopisches Einsetzen von Bronchialventil(en), zwei Ventile	34.72↔	Verschluss einer Thorakostomie
33.71.13↔	Endoskopisches Einsetzen von Bronchialventil(en), drei Ventile	34.73↔	Verschluss anderer Thoraxfisteln
33.71.14↔	Endoskopisches Einsetzen von Bronchialventil(en), vier Ventile	34.79.00↔	Sonstige plastische Rekonstruktion an der Brustwand, n.n.bez.
33.71.15↔	End Einsetz von Bronchialventil(en), 5 und mehr Ventile	34.79.10↔	So Plast Reko an d Bruw, sek Verschluss e Thorakotomie
33.71.20↔	Endoskopisches Ersetzen von Bronchialventil(en), n.n.bez.	34.79.20↔	So Plast Reko an d Bruw, Stabilisierung, offen chir
33.71.21↔	Endoskopisches Ersetzen von Bronchialventil(en), ein Ventil	34.79.30↔	Sonstige Plast Reko an d Bruw, off Rep e Sternumfraktur
33.71.22↔	Endoskopisches Ersetzen von Bronchialventil(en), zwei Ventile	34.79.40↔	So Plast Reko an d Bruw, Knochenplastik und Knocht
33.71.23↔	Endoskopisches Ersetzen von Bronchialventil(en), drei Ventile	34.79.99↔	Sonstige plastische Rekonstruktion an der Brustwand, sonstige
33.71.24↔	Endoskopisches Ersetzen von Bronchialventil(en), vier Ventile	34.81↔	Exzision von Läsion oder Gewebe am Zwerchfell
33.71.25↔	End Ersetz von Bronchialventil(en), 5 und mehr Ventile	34.82↔	Naht eines Zwerchfellrisses
33.71.99↔	End Einsetz o Ersetz von Bronchialventil(en), sonstige	34.83↔	Verschluss einer Zwerchfellfistel
33.79↔	Endoskop Impl sonst Bronchialvorricht	34.84↔	Sonstige plastische Rekonstruktion am Zwerchfell
33.92↔	Ligatur eines Bronchus	34.85↔	Implantation eines Zwerchfellschrittmachers
33.98↔	Sonstige Operationen an einem Bronchus	34.89.00↔	Sonstige Operationen am Zwerchfell, n.n.bez.
33.99↔	Sonstige Operationen an der Lunge	34.89.10↔	Sonstige Op a Zwerchfell, Inzis (Zwerchfellsplattung)
34.02↔	Probethorakotomie	34.89.99↔	Sonstige Operationen am Zwerchfell, sonstige
34.03↔	Rethorakotomie	34.93↔	Plastische Rekonstruktion an der Pleura
34.1↔	Inzision des Mediastinums	34.99.00↔	Sonstige Operationen am Thorax, n.n.bez.
34.20↔	Thorakoskopische Pleurabiopsie	34.99.10↔	Entnahme von Rippenknorpel als Transplantat
34.21.00↔	Transpleurale Thorakoskopie, n.n.bez.	34.99.99↔	Sonstige Operationen am Thorax, sonstige
34.21.10↔	Transpleurale Thorakoskopie, Ersteingriff	35.19.00↔	Valvuloplastik a off Herz, oh Ers, So Klap, n.n.bez.
34.21.20↔	Transpleurale Thorakoskopie, Reeingriff	35.19.10↔	Rk e AVKlp a off Hr, oh Ers, b kng Klppnm d Hr
34.21.99↔	Transpleurale Thorakoskopie, sonstige	35.19.11↔	Rk e Trmcsklpp a off Hr, oh Ers, b kng Klppnm d Hr
34.26↔	Offene Biopsie am Mediastinum	35.19.99↔	Valvuloplastik a off Herz, oh Ers, So Klap, So
34.27.00↔	Biopsie am Zwerchfell, n.n.bez.	35.29.00↔	Herzklappenersatz, sonstige Klappe, n.n.bez.
34.27.10↔	Geschlossene (Nadel-) Biopsie am Zwerchfell	35.29.10↔	Ers d AVKlappe b kongenitalen Klappenanomalien d Herz
34.27.20↔	Offene Biopsie am Zwerchfell	35.29.20↔	Ers d TruncusKlap b kongenitalen Klappanom d Herz
34.27.99↔	Biopsie am Zwerchfell, sonstige	35.29.99↔	Herzklappenersatz, sonstige Klappe, sonstige
34.3x.00↔	Exz oder Destr von Läs oder Gew d Mdst, n.n.bez.	35.31↔	Papillarmuskeloperation
34.3x.10↔	Exzision von Läsion oder Gewebe des Mediastinums	35.32↔	Sehnenfaden-Operation
34.3x.20↔	Resektion von Läsion oder Gewebe des Mediastinums, n.n.bez.	35.39.00↔	Op an and an d Herzkl angrenz Strukturen, n.n.bez.
34.3x.21↔	Res von Läs o Gew d Mdst, oh Res an mediast Organen	35.39.10↔	Supravalvuläre Resektion, Herzklappe, n.n.bez.
34.3x.22↔	Rs v Läs o Gw d Mdst, m Lngnrs o Brstwndteilstktion	35.39.11↔	Supravalvuläre Resektion, Aortenklappe
34.3x.23↔	Resektion von Läs o Gew d Mdst, m Perikardteilresektion	35.39.12↔	Supravalvuläre Resektion, Pulmonalklappe
34.3x.24↔	Resektion von Läs o Gew d Mdst, m prothetischem GefErs	35.39.19↔	Supravalvuläre Resektion, sonstige Herzklappe
34.3x.25↔	Resektion von Läs o Gew d Mdst, m Lungenres und GefErs	35.39.99↔	Op an and an d Herzkl angrenz Strukturen, sonstige
34.3x.26↔	Res von Läs o Gew d Mdst, m Lungenres und Perikardtres	36.17↔	Abdomino-koronarer Arterien-Bypass
34.3x.27↔	Res von Läs o Gew d Mdst, m Perikardtres und GefErs	36.2↔	Myokard-Revaskularisation mit Arterien-Implantat
34.3x.28↔	Rs v Läs o Gw d Mdst, m Lngn u Prkrdtrs u GfErs	36.39.00↔	Sonstige Herz-Revaskularisation, n.n.bez.
34.3x.29↔	Resektion von Läsion oder Gewebe des Mediastinums, sonstige	36.39.10↔	Herz-Revaskularisation durch Koronararterienpatch
34.3x.30↔	Destruktion von Läsion oder Gewebe des Mediastinums	36.39.11↔	Revision eines Koronararterienbypass
34.3x.99↔	Exz oder Destr von Läs oder Gew d Mdst, sonstige	36.39.12↔	Neuanlage eines Koronararterienbypass
34.4x.00↔	Exzision oder Destr einer Läsion an d Bruw, n.n.bez.	36.39.13↔	Transposition von Koronararterien
34.4x.10↔	Exzision einer Läsion an der Brustwand	36.39.14↔	HerzRevas k m fr A. mamm intTx (IMATx)
34.4x.20↔	Teilresektion einer Läsion an der Brustwand, n.n.bez.	36.39.99↔	Sonstige Herz-Revaskularisation, sonstige
34.4x.21↔	Teilresektion einer Läsion an der Brustwand, ohne Rekonstruktion	36.91↔	Korrektur eines Koronargefäss-Aneurysmas
34.4x.22↔	Teilresektion einer Läsion an der Brustwand, mit Rekonstruktion	36.99.00↔	Sonstige Operationen an Herzgefässen n.n.bez.
34.4x.30↔	Res e Läs an d Bruw, komplette Res d Sternums, n.n.bez.	36.99.10↔	Intrakoronare Stammzelltherapie, n.n.bez.
34.4x.31↔	Res e Läs an d Bruw, komplette Res d Sternums, oh Reko	36.99.11↔	Intrakor Stammzth oh Anr v Stammzfrakt o kult Verm
34.4x.32↔	Res e Läs an d Bruw, komplette Res d Sternums, m Reko	36.99.12↔	Intrakor Stammzth m Anr v Stammzfrakt o kult Vermehrung
34.4x.40↔	Destruktion einer Läsion an der Brustwand	36.99.19↔	Intrakoronare Stammzelltherapie, sonstige
34.4x.99↔	Exzision oder Destr einer Läsion an d Bruw, sonstige	36.99.20↔	Operationen bei kongenitalen Anomalien der Herzgefässe
34.51↔	Dekortikation der Lunge	36.99.30↔	Rekonstruktion des Koronarostiums
34.52↔	Thorakoskopische Dekortikation der Lunge	36.99.40↔	Sympathektomie der Koronararterien
34.59.00↔	Sonstige Exzision an der Pleura, n.n.bez.	36.99.99↔	Sonstige Operationen an Herzgefässen, sonstige
34.59.10↔	Sonstige Exzision an der Pleura, thorakoskopische Pleurektomie	37.10↔	Inzision am Herzen n.n.bez.
34.59.20↔	Sonstige Exzision an der Pleura, offen chirurgische Pleurektomie	37.11.00↔	Kardiotomie, n.n.bez.
34.59.99↔	Sonstige Exzision an der Pleura, sonstige	37.11.10↔	Epikardiale, endokardiale und epimyokardiale Inzision
34.6x.00↔	Pleurodesse, n.n.bez.	37.11.99↔	Kardiotomie, sonstige
34.6x.11↔	Pleurodesse, offen chirurgisch, ohne Dekortikation	37.12↔	Perikardiotomie
34.6x.12↔	Pleurodesse, offen chirurgisch, mit Dekortikation	37.31.00↔	Perikardektomie, n.n.bez.
34.6x.19↔	Pleurodesse, offen chirurgisch, sonstige	37.31.10↔	Perikardektomie, partiell
34.6x.20↔	Pleurodesse, thorakoskopisch, n.n.bez.	37.31.20↔	Perikardektomie, total
34.6x.21↔	Pleurodesse, thorakoskopisch, ohne Dekortikation	37.31.30↔	Adhäsiolyse am Perikard
34.6x.22↔	Pleurodesse, thorakoskopisch, mit Dekortikation	37.31.99↔	Perikardektomie, sonstige
34.6x.29↔	Pleurodesse, thorakoskopisch, sonstige	37.75.00↔	Revision von Elektroden, n.n.bez.
34.6x.99↔	Pleurodesse, sonstige	37.75.10↔	Sondenkorrektur eines Herzschrittmachers oder Defibrillators
		37.75.20↔	Kupplungskorrektur eines Herzschrittmachers oder Defibrillators
		37.75.99↔	Revision von Elektroden, sonstige

37.77.00↔	Entfernen von Elektrode(n) ohne Ersatz, n.n.bez.	38.01↔	Inzision von intrakraniellen Gefässen
37.77.10↔	Entfernen von Elektrode(n) ohne Ersatz, n.n.bez.	38.02.00↔	Inzision von anderen Gefässen an Kopf und Hals, n.n.bez.
37.77.11↔	Entfernen von Elektrode(n) ohne Ersatz, sonstige	38.02.10↔	Inzision von extrakraniellen Arterien an Kopf und Hals
37.77.19↔	Einschneiden von Elektrode(n) ohne Ersatz, n.n.bez.	38.02.20↔	Inzision von extrakraniellen Venen an Kopf und Hals, n.n.bez.
37.77.80↔	Entfernen von Elektrode(n) ohne Ersatz, sonstige	38.02.21↔	Inzision der V. jugularis (externa) (interna)
37.77.99↔	Entfernen von Elektrode(n) ohne Ersatz, sonstige	38.02.28↔	Inzision von sonstigen tiefen extrakraniellen Venen an Kopf und Hals
37.79.01↔	Implantation eines Ereignisrekorders	38.02.29↔	Inzision von extrakraniellen Venen an Kopf und Hals, sonstige
37.79.10↔	Implantation eines Ereignisrekorders	38.02.99↔	Inzision von anderen Gefässen an Kopf und Hals, sonstige
37.79.11↔	Aggregatwechsel jeglichen Zweikammer-Schrittmachertypes, n.n.bez.	38.03.00↔	Inzision von Gefässen der oberen Extremität, n.n.bez.
37.79.19↔	Aggregatwechsel jeglichen Zweikammer-Schrittmachertypes, n.n.bez.	38.03.10↔	Inzision von Arterien der oberen Extremität, n.n.bez.
37.85.00↔	Erstschrittmacher, N. Sp. ob. r. resp. n.n.bez.	38.03.11↔	Inzision der A. axillaris
37.85.10↔	Aggregatwechsel jeglichen Zweikammer-Schrittmachertypes, n.n.bez.	38.03.19↔	Inzision von sonstigen Arterien des Oberarms
37.85.20↔	Aggregatwechsel jeglichen Zweikammer-Schrittmachertypes, n.n.bez.	38.03.20↔	Inzision von Arterien des Unterarms
37.85.99↔	Aggregatwechsel jeglichen Zweikammer-Schrittmachertypes, n.n.bez.	38.03.21↔	Inzision von Arterien der Hand
37.87.00↔	Aggregatwechsel jeglichen Zweikammer-Schrittmachertypes, n.n.bez.	38.03.30↔	Inzision von Venen der oberen Extremität, n.n.bez.
37.87.10↔	Aggregatwechsel jeglichen Zweikammer-Schrittmachertypes, n.n.bez.	38.03.31↔	Inzision der V. axillaris
37.87.20↔	Aggregatwechsel jeglichen Zweikammer-Schrittmachertypes, n.n.bez.	38.03.38↔	Inzision von sonstigen tiefen Venen der oberen Extremität
37.87.99↔	Aggregatwechsel jeglichen Zweikammer-Schrittmachertypes, n.n.bez.	38.03.39↔	Inzision von Venen der oberen Extremität, sonstige
37.88.00↔	Implantation eines Dreikammer-Schrittmachers (biventr. Stimulation), n.n.bez.	38.03.99↔	Inzision von Gefässen der oberen Extremität, sonstige
37.88.10↔	Implantation eines Dreikammer-Schrittmachers (biventr. Stimulation), n.n.bez.	38.04.00↔	Inzision der Aorta, n.n.bez.
37.88.99↔	Implantation eines Dreikammer-Schrittmachers (biventr. Stimulation), n.n.bez.	38.04.10↔	Inzision von Aorta ascendens und Aortenbogen
37.89.00↔	Revision oder Entfernen eines Schrittmachers, n.n.bez.	38.04.20↔	Inzision der Aorta descendens
37.89.10↔	Revision oder Entfernen eines Schrittmachers, n.n.bez.	38.04.30↔	Inzision der Aorta abdominalis
37.89.20↔	Revision oder Entfernen eines Schrittmachers, n.n.bez.	38.04.99↔	Inzision der Aorta, sonstige
37.89.21↔	Revision oder Entfernen eines Schrittmachers, n.n.bez.	38.05.00↔	Inzision von anderen thorakalen Gefässen, n.n.bez.
37.89.22↔	Revision oder Entfernen eines Schrittmachers, n.n.bez.	38.05.10↔	Inzision von anderen thorakalen Arterien
37.89.23↔	Revision oder Entfernen eines Schrittmachers, n.n.bez.	38.05.20↔	Inzision von thorakalen Venen, n.n.bez.
37.89.29↔	Revision oder Entfernen eines Schrittmachers, n.n.bez.	38.05.21↔	Inzision von thorakalen tiefen Venen
37.89.30↔	Revision oder Entfernen eines Schrittmachers, n.n.bez.	38.05.29↔	Inzision von thorakalen Venen, sonstige
37.89.31↔	Revision oder Entfernen eines Schrittmachers, n.n.bez.	38.05.99↔	Inzision von anderen thorakalen Gefässen, sonstige
37.89.39↔	Revision oder Entfernen eines Schrittmachers, n.n.bez.	38.06.00↔	Inzision von abdominalen Arterien, n.n.bez.
37.89.40↔	Revision oder Entfernen eines Schrittmachers, n.n.bez.	38.06.10↔	Inzision von viszeralen Arterien, n.n.bez.
37.89.41↔	Revision oder Entfernen eines Schrittmachers, n.n.bez.	38.06.11↔	Inzision des Truncus coeliacus
37.89.42↔	Revision oder Entfernen eines Schrittmachers, n.n.bez.	38.06.12↔	Inzision der A. gastrica
37.89.49↔	Revision oder Entfernen eines Schrittmachers, n.n.bez.	38.06.13↔	Inzision der A. hepatica
37.89.50↔	Revision oder Entfernen eines Schrittmachers, n.n.bez.	38.06.14↔	Inzision der A. lienalis
37.89.59↔	Revision oder Entfernen eines Schrittmachers, n.n.bez.	38.06.15↔	Inzision der A. renalis
37.94.00↔	Revision oder Entfernen eines Schrittmachers, n.n.bez.	38.06.16↔	Inzision der A. mesenterialis
37.94.01↔	Revision oder Entfernen eines Schrittmachers, n.n.bez.	38.06.17↔	Inzision der A. lumbalis
37.94.02↔	Revision oder Entfernen eines Schrittmachers, n.n.bez.	38.06.18↔	Inzision der A. iliaca
37.94.03↔	Revision oder Entfernen eines Schrittmachers, n.n.bez.	38.06.19↔	Inzision von viszeralen Arterien, sonstige
37.94.04↔	Revision oder Entfernen eines Schrittmachers, n.n.bez.	38.06.99↔	Inzision von abdominalen Arterien, sonstige
37.94.10↔	Revision oder Entfernen eines Schrittmachers, n.n.bez.	38.07.00↔	Inzision von abdominalen Venen, n.n.bez.
37.94.11↔	Revision oder Entfernen eines Schrittmachers, n.n.bez.	38.07.10↔	Inzision von tiefen abdominalen Venen, n.n.bez.
37.94.12↔	Revision oder Entfernen eines Schrittmachers, n.n.bez.	38.07.11↔	Inzision der V. cava inferior
37.94.19↔	Revision oder Entfernen eines Schrittmachers, n.n.bez.	38.07.12↔	Inzision der V. iliaca
37.94.20↔	Revision oder Entfernen eines Schrittmachers, n.n.bez.	38.07.19↔	Inzision von tiefen abdominalen Venen, sonstige
37.94.21↔	Revision oder Entfernen eines Schrittmachers, n.n.bez.	38.07.99↔	Inzision von abdominalen Venen, sonstige
37.94.22↔	Revision oder Entfernen eines Schrittmachers, n.n.bez.	38.10↔	Endarterektomie, Lokalisation n.n.bez.
37.94.29↔	Revision oder Entfernen eines Schrittmachers, n.n.bez.	38.11↔	Endarterektomie von intrakraniellen Gefässen
37.94.99↔	Revision oder Entfernen eines Schrittmachers, n.n.bez.	38.12↔	Endarterektomie von anderen Gefässen an Kopf und Hals
37.98.00↔	Revision oder Entfernen eines Schrittmachers, n.n.bez.	38.13↔	Endarterektomie von Gefässen der oberen Extremität
37.98.10↔	Revision oder Entfernen eines Schrittmachers, n.n.bez.	38.14.00↔	Endarterektomie der Aorta, n.n.bez.
37.98.11↔	Revision oder Entfernen eines Schrittmachers, n.n.bez.	38.14.10↔	Endarterektomie von Aorta ascendens und Aortenbogen
37.98.12↔	Revision oder Entfernen eines Schrittmachers, n.n.bez.	38.14.20↔	Endarterektomie der Aorta descendens
37.98.99↔	Revision oder Entfernen eines Schrittmachers, n.n.bez.	38.14.30↔	Endarterektomie der Aorta abdominalis
37.99.00↔	Revision oder Entfernen eines Schrittmachers, n.n.bez.	38.14.99↔	Endarterektomie der Aorta, sonstige
37.99.10↔	Revision oder Entfernen eines Schrittmachers, n.n.bez.	38.15.00↔	Endarterektomie der anderen thorakalen Gefässe, n.n.bez.
37.99.11↔	Revision oder Entfernen eines Schrittmachers, n.n.bez.	38.15.10↔	Endarterektomie der A. subclavia
37.99.12↔	Revision oder Entfernen eines Schrittmachers, n.n.bez.	38.15.20↔	Endarterektomie des Truncus brachiocephalicus
37.99.19↔	Revision oder Entfernen eines Schrittmachers, n.n.bez.	38.15.30↔	Endarterektomie der A. pulmonalis
37.99.20↔	Revision oder Entfernen eines Schrittmachers, n.n.bez.	38.15.40↔	Endarterektomie der V. pulmonalis
37.99.29↔	Revision oder Entfernen eines Schrittmachers, n.n.bez.	38.15.99↔	Endarterektomie der anderen thorakalen Gefässe, sonstige
37.99.30↔	Revision oder Entfernen eines Schrittmachers, n.n.bez.	38.16.00↔	Endarterektomie von abdominalen Arterien, n.n.bez.
37.99.80↔	Revision oder Entfernen eines Schrittmachers, n.n.bez.	38.16.10↔	Endarterektomie von viszeralen Arterien, n.n.bez.
37.99.99↔	Revision oder Entfernen eines Schrittmachers, n.n.bez.	38.16.11↔	Endarterektomie des Truncus coeliacus
		38.16.12↔	Endarterektomie der A. gastrica
		38.16.13↔	Endarterektomie der A. hepatica
		38.16.14↔	Endarterektomie der A. lienalis
		38.16.15↔	Endarterektomie der A. renalis

38.16.16↔	Endarterektomie der A. mesenterialis	38.43.11↔	Resektion der A. axillaris mit Ersatz
38.16.17↔	Endarterektomie der A. lumbalis	38.43.20↔	Resektion von Venen der oberen Extremität mit Ersatz, n.n.bez.
38.16.18↔	Endarterektomie der A. iliaca	38.43.21↔	Resektion der V. axillaris mit Ersatz
38.16.19↔	Endarterektomie von viszeralen Arterien, sonstige	38.43.28↔	Resektion von sonstigen tiefen Venen d ob Extrem m Ers
38.16.99↔	Endarterektomie von abdominalen Arterien, sonstige	38.43.29↔	Resektion von Venen der oberen Extremität mit Ersatz, sonstige
38.18.00↔	Endarterektomie von Gefässen der unteren Extremität, n.n.bez.	38.43.99↔	Resektion von Blutgef d oberen Extrem mit Ers, sonstige
38.18.10↔	Endarterektomie der A. femoralis (communis) (superficialis)	38.44.00↔	Resektion der Aorta abdominalis mit Ersatz, n.n.bez.
38.18.11↔	Endarterektomie der A. profunda femoris	38.44.10↔	Resektion der Aorta abdominalis, suprarenal mit Ersatz
38.18.12↔	Endarterektomie der A. poplitea	38.44.11↔	Resektion der Aorta abdominalis, infrarenal mit Ersatz
38.18.99↔	Endarterektomie von Gefässen der unteren Extremität, sonstige	38.44.12↔	Resektion der Aorta abdominalis, juxtarenal mit Ersatz
38.30↔	Gefässresektion, Lokalisation n.n.bez.	38.44.99↔	Resektion der Aorta abdominalis mit Ersatz, sonstige
38.31↔	Resektion von intrakraniellen Gefässen mit Anastomose	38.45.00↔	Resektion von thorakalen Blutgefässen mit Ersatz, n.n.bez.
38.32.00↔	Resektion von and Gef a Kopf und Ha mit Anast, n.n.bez.	38.45.10↔	Resektion der thorakalen Aorta mit Ersatz, n.n.bez.
38.32.10↔	Resektion von extrkr Aa an Kopf und Hals mit Anast	38.45.11↔	Resektion der Aorta ascendens oder des Aortenbogens mit Ersatz
38.32.20↔	Res von extrkr Venen an Kopf und Ha m Anast, n.n.bez.	38.45.12↔	Resektion der Aorta thoracica mit Ersatz
38.32.21↔	Resektion der V. jugularis mit Anastomose	38.45.13↔	Resektion der Aorta thoracoabdominalis mit Ersatz
38.32.22↔	Resektion von oberfl extrkr Venen an Kopf und Ha m Anast	38.45.14↔	Resektion der thorakalen Aorta und Ersatz mit Hybridprothese
38.32.99↔	Resektion von and Gef an Kopf und Ha m Anast, sonstige	38.45.19↔	Resektion der thorakalen Aorta mit Ersatz, sonstige
38.33.00↔	Resektion von Gefässen der oberen Extremität, n.n.bez.	38.45.20↔	Resektion sonstiger thorakaler Arterien mit Ersatz, n.n.bez.
38.33.10↔	Resektion von Aa d oberen Extrem mit Anast, n.n.bez.	38.45.21↔	Resektion der A. pulmonalis mit Ersatz
38.33.11↔	Resektion von Arterien des Oberarmes mit Anastomose	38.45.22↔	Resektion des Truncus brachiocephalicus mit Ersatz
38.33.12↔	Resektion der A. ulnaris mit Anastomose	38.45.29↔	Resektion sonstiger thorakaler Arterien mit Ersatz
38.33.13↔	Resektion von sonstigen Arterien des Unterarmes mit Anastomose	38.45.30↔	Resektion thorakaler Venen mit Ersatz, n.n.bez.
38.33.14↔	Resektion von Arterien der Hand mit Anastomose	38.45.31↔	Resektion der V. cava superior mit Ersatz
38.33.20↔	Resektion von Venen d oberen Extrem mit Anast, n.n.bez.	38.45.38↔	Resektion sonstiger tiefer thorakaler Venen mit Ersatz
38.33.21↔	Resektion der V. axillaris mit Anastomose	38.45.39↔	Resektion thorakaler Venen mit Ersatz, sonstige
38.33.22↔	Res von sonstigen tiefen Venen d ob Extrem m Anast	38.45.99↔	Resektion von thorakalen Blutgefässen mit Ersatz, sonstige
38.33.23↔	Resektion von oberflächlichen Venen d ob Extrem m Anast	38.46↔	Resektion von abdominalen Arterien mit Ersatz
38.33.99↔	Resektion von Gefässen der oberen Extremität, sonstige	38.47.00↔	Resektion von abdominalen Venen mit Ersatz, n.n.bez.
38.34.00↔	Resektion der Aorta mit Anastomose, n.n.bez.	38.47.10↔	Resektion von tiefen abdominalen Venen mit Ersatz, n.n.bez.
38.34.10↔	Resektion d Aort ascendens und d Aortenbogens mit Anast	38.47.11↔	Resektion der V. cava inferior mit Ersatz
38.34.20↔	Resektion der Aorta descendens mit Anastomose	38.47.12↔	Resektion der V. iliaca mit Ersatz
38.34.30↔	Resektion der Aorta abdominalis mit Anastomose	38.47.19↔	Resektion von tiefen abdominalen Venen mit Ersatz, sonstige
38.34.99↔	Resektion der Aorta mit Anastomose, sonstige	38.47.99↔	Resektion von abdominalen Venen mit Ersatz, sonstige
38.35.00↔	Resektion von thorakalen Gefässen mit Anastomose, n.n.bez.	38.51↔	Ligatur und Stripping von intrakraniellen Varizen
38.35.10↔	Resektion von thorakalen Arterien mit Anastomose, n.n.bez.	38.60↔	Sonstige Exzision von Gefässen, Lokalisation n.n.bez.
38.35.11↔	Resektion der A. subclavia mit Anastomose	38.61↔	Sonstige Exzision von intrakraniellen Gefässen
38.35.12↔	Resektion des Truncus brachiocephalicus mit Anastomose	38.62↔	Sonstige Exzision von Gefässen an Kopf und Hals
38.35.13↔	Resektion der A. pulmonalis mit Anastomose	38.63.00↔	Sonstige Exzision von Gefässen der oberen Extremität, n.n.bez.
38.35.19↔	Resektion von thorakalen Arterien mit Anastomose, sonstige	38.63.10↔	Sonstige Exzision von Arterien der oberen Extremität, n.n.bez.
38.35.20↔	Resektion von thorakalen Venen mit Anastomose, n.n.bez.	38.63.11↔	Sonstige Exzision von Arterien der Hand
38.35.21↔	Resektion der V. pulmonalis mit Anastomose	38.63.19↔	Sonstige Exzision von Arterien der oberen Extremität, sonstige
38.35.22↔	Resektion der V. subclavia mit Anastomose	38.63.20↔	Sonstige Exzision von Venen der oberen Extremität, n.n.bez.
38.35.23↔	Resektion der V. cava superior mit Anastomose	38.63.21↔	Sonstige Exzision von tiefen Venen der oberen Extremität
38.35.28↔	Res von thorakalen von sonstigen tiefen Venen m Anast	38.63.29↔	Sonstige Exzision von Venen der oberen Extremität, sonstige
38.35.29↔	Resektion von thorakalen Venen mit Anastomose, sonstige	38.63.99↔	Sonstige Exzision von Gefässen der oberen Extremität, sonstige
38.35.99↔	Resektion von thorakalen Gefässen mit Anastomose, sonstige	38.64.00↔	Sonstige Exzision der Aorta, n.n.bez.
38.36.00↔	Resektion von abdominalen Arterien mit Anastomose, n.n.bez.	38.64.10↔	Sonstige Exzision der thorakalen Aorta
38.36.10↔	Resektion von viszeralen Arterien mit Anastomose, n.n.bez.	38.64.20↔	Sonstige Exzision der Aorta abdominalis
38.36.11↔	Resektion des Truncus coeliacus mit Anastomose	38.64.99↔	Sonstige Exzision der Aorta, sonstige
38.36.12↔	Resektion der A. gastrica mit Anastomose	38.65.00↔	Sonstige Exzision von thorakalen Gefässen, n.n.bez.
38.36.13↔	Resektion der A. hepatica mit Anastomose	38.65.10↔	Sonstige Exzision von thorakalen Arterien
38.36.14↔	Resektion der A. lienalis mit Anastomose	38.65.20↔	Sonstige Exzision von thorakalen Venen, n.n.bez.
38.36.15↔	Resektion der A. renalis mit Anastomose	38.65.21↔	Sonstige Exzision der V. cava superior
38.36.16↔	Resektion der A. mesenterialis	38.65.22↔	Sonstige Exzision von sonstigen tiefen thorakalen Venen
38.36.17↔	Resektion der A. iliaca mit Anastomose	38.65.29↔	Sonstige Exzision von thorakalen Venen, sonstige
38.36.19↔	Resektion von viszeralen Arterien mit Anastomose, sonstige	38.65.99↔	Sonstige Exzision von thorakalen Gefässen, sonstige
38.36.99↔	Resektion von abdominalen Arterien mit Anastomose, sonstige	38.66.00↔	Sonstige Exzision von abdominalen Arterien, n.n.bez.
38.37.00↔	Resektion von abdominalen Venen mit Anastomose, n.n.bez.	38.66.10↔	Sonstige Exzision von viszeralen Arterien, n.n.bez.
38.37.10↔	Resektion von tiefen abdominalen Venen mit Anastomose, n.n.bez.	38.66.11↔	Sonstige Exzision des Truncus coeliacus
38.37.11↔	Resektion der V. cava inferior mit Anastomose	38.66.12↔	Sonstige Exzision der A. gastrica
38.37.12↔	Resektion der V.iliaca mit Anastomose	38.66.13↔	Sonstige Exzision der A. hepatica
38.37.19↔	Resektion von tiefen abdominalen Venen mit Anastomose, sonstige	38.66.14↔	Sonstige Exzision der A. lienalis
38.37.99↔	Resektion von abdominalen Venen mit Anastomose, sonstige	38.66.15↔	Sonstige Exzision der A. renalis
38.42↔	Resektion von anderen Blutgefässen an Kopf und Hals	38.66.16↔	Sonstige Exzision der A. mesenterialis
38.43.00↔	Resektion von Blutgef d oberen Extrem mit Ers, n.n.bez.	38.66.17↔	Sonstige Exzision der A. lumbalis
38.43.10↔	Resektion von Arterien der oberen Extremität mit Ersatz	38.66.18↔	Sonstige Exzision der A. iliaca
		38.66.19↔	Sonstige Exzision viszeraler Arterien, sonstige
		38.66.99↔	Sonstige Exzision abdominaler Arterien, sonstige

38.67.00↔	Sonstige Exzision von abdominalen Venen, n.n.bez.	39.22.00↔	Bypass zwischen Aorta, A. subclavia und A. carotis, n.n.bez.
38.67.10↔	Sonstige Exzision von tiefen abdominalen Venen, n.n.bez.	39.22.10↔	Bypass an der A. carotis, n.n.bez.
38.67.11↔	Sonstige Exzision der V. cava inferior	39.22.11↔	Bypass zwischen A. carotis und A. carotis
38.67.12↔	Sonstige Exzision der V. iliaca	39.22.12↔	Bypass zwischen A. carotis und A. vertebralis
38.67.19↔	Sonstige Exzision von tiefen abdominalen Venen, sonstige	39.22.13↔	Bypass zwischen A. carotis und A. subclavia
38.67.99↔	Sonstige Exzision von abdominalen Venen, sonstige	39.22.14↔	Bypass zwischen A. carotis und Aorta
38.69↔	Sonstige Exzision von Venen der unteren Extremität	39.22.19↔	Bypass an der A. carotis, sonstige
38.7x.00↔	Unterbrechung der Vena cava, n.n.bez.	39.22.20↔	Bypass an der A. subclavia, n.n.bez.
38.7x.10↔	Unterbrechung des V. cava chirurgisch, n.n.bez.	39.22.21↔	Bypass zwischen A. subclavia und Aorta
38.7x.11↔	Einsetzen eines Antiembolie-Schirmes in die V. cava, chirurgisch	39.22.29↔	Bypass an der A. subclavia, sonstige
38.7x.12↔	Entfernung e AntiembolieSchirmes in d V. cava, chir	39.22.99↔	Bypass zwischen Aorta, A. subclavia und A. carotis, sonstige
38.7x.13↔	Ligatur oder Plicatur der V. cava, chirurgische	39.23↔	Sonstiger intrathorakaler, vaskulärer Shunt oder Bypass
38.7x.19↔	Chirurgische Unterbrechung des V. cava, chirurgisch, sonstige	39.24↔	Aorto-renaler Bypass
38.7x.20↔	Unterbrechung des V. cava, perkutan transluminal, n.n.bez.	39.25.00↔	Aorto-iliaco-femoraler Bypass, n.n.bez.
38.7x.23↔	Ligatur oder Plikatur der V. cava, perkutan transluminal	39.25.10↔	Aorto-iliaco-femoraler Bypass, aortal, n.n.bez.
38.7x.29↔	Intrvntionnl Untbr d V. Cv, Prk trnsmnl, S	39.25.11↔	Aorto-iliacaler Bypass
38.7x.99↔	Unterbrechung der Vena cava, sonstige	39.25.12↔	Aorto-femoraler Bypass
38.80↔	Sonstiger chir Verschl von Gefässen, Lok n.n.bez.	39.25.13↔	Aorto-poplitealer Bypass
38.81↔	Sonstiger chirurgischer Verschluss von intrakraniellen Gefässen	39.25.14↔	Aorto-cruraler Bypass
38.82.00↔	So chir Verschluss von Gef a Kopf und Ha, n.n.bez.	39.25.19↔	Aorto-iliaco-femoraler Bypass, aortal, sonstige
38.82.10↔	Sonstiger chir Verschluss von extrk Aa an Kopf und Hals	39.25.20↔	Iliaco-femoraler Bypass, n.n.bez.
38.82.20↔	So chir Verschl v extrk Venen an Kopf u Ha, n.n.bez.	39.25.21↔	Ilio-iliacaler Bypass
38.82.21↔	Sonstiger chirurgischer Verschluss der V. jugularis	39.25.22↔	Ilio-femoraler Bypass
38.82.22↔	So chir Verschl v sonst tief extrk Venen an Kopf u Ha	39.25.23↔	Ilio-poplitealer Bypass
38.82.29↔	So chir Verschluss von extrk Venen an Kopf und Ha, So	39.25.24↔	Ilio-cruraler Bypass
38.82.99↔	So chir Verschluss von Gef a Kopf und Ha, sonstige	39.25.29↔	Iliaco-femoraler Bypass, sonstige
38.83.00↔	Sonstiger chir Verschluss von Gef d ob Extrem, n.n.bez.	39.25.30↔	Obturator-Bypass (extraanatomisch)
38.83.10↔	Sonstiger chir Verschluss von Aa d ob Extrem, n.n.bez.	39.25.99↔	Aorto-iliaco-femoraler Bypass, sonstige
38.83.11↔	Sonstiger chirurgischer Verschluss von Arterien der Hand	39.26.00↔	Sonstiger intra-abdominaler Gefäss-Shunt oder -Bypass, n.n.bez.
38.83.19↔	Sonstiger chir Verschluss von sonstigen Aa d ob Extrem	39.26.10↔	Sonstiger intraabd GefShunt o Byp, Viszeralarterien
38.83.20↔	So chir Verschluss von Venen d ob Extrem, n.n.bez.	39.26.11↔	Sonstiger intra-abdominaler Gefäss-Shunt oder -Bypass, Aorta
38.83.21↔	Sonstiger chir Verschluss von tiefen Venen d ob Extrem	39.26.12↔	Sonstiger intraabd GefässShunt oder Byp, A. renalis
38.83.29↔	So chir Verschluss von Venen d ob Extrem, sonstige	39.26.19↔	So intraabd GefShunt o Byp, So Viszeralarterien
38.83.99↔	Sonstiger chir Verschluss von Gef d ob Extrem,sonstige	39.26.99↔	Sonstiger intra-abdominaler Gefäss-Shunt oder -Bypass, sonstige
38.84.00↔	Sonstiger chirurgischer Verschluss der Aorta, n.n.bez.	39.27.00↔	Arteriovenöser Shunt für Hämodialyse, n.n.bez.
38.84.10↔	Sonstiger chirurgischer Verschluss der thorakalen Aorta	39.27.10↔	AV-Fistel für Hämodialyse
38.84.20↔	Sonstiger chirurgischer Verschluss der Aorta abdominalis	39.27.11↔	AVFistel mit allogenen oder allopl Material f Händi
38.84.99↔	Sonstiger chirurgischer Verschluss der Aorta, sonstige	39.27.99↔	Arteriovenöser Shunt für Hämodialyse, sonstige
38.85.00↔	So chir Verschluss von and thorakalen Gef, n.n.bez.	39.28↔	Extrakraniell-intrakranieller Gefäss-Bypass
38.85.10↔	So chir Verschluss von and thorakalen Aa, n.n.bez.	39.29.00↔	Sonstiger (peripherer) Gefäss-Shunt oder -Bypass, n.n.bez.
38.85.11↔	Sonstiger chirurgischer Verschluss der A. subclavia	39.29.10↔	GefässShunt oder Byp an Aa d unteren Extrem, n.n.bez.
38.85.12↔	Sonstiger chirurgischer Verschluss der A. pulmonalis	39.29.11↔	Femorofemoraler Gefäss-Shunt oder -Bypass
38.85.13↔	Sonstiger chirurgischer Verschluss des Truncus brachiocephalicus	39.29.12↔	Femoropoplitealer Gefäss-Shunt oder -Bypass
38.85.19↔	So chir Verschluss von and thorakalen Aa, sonstige	39.29.13↔	Femorocruraler Gefäss-Shunt oder -Bypass
38.85.20↔	So chir Verschluss von thorakalen Venen, n.n.bez.	39.29.14↔	Femoropedaler Gefäss-Shunt oder -Bypass
38.85.21↔	Sonstiger chirurgischer Verschluss der V. cava superior	39.29.15↔	Popliteocruraler und popliteopedaler Gefäss-Shunt oder -Bypass
38.85.22↔	Sonstiger chirurgischer Verschluss der V. pulmonalis	39.29.16↔	GefShunt oder Byp an Aa d Unterschenkels und d Fußes
38.85.23↔	Sonstiger chirurgischer Verschluss der V. subclavia	39.29.19↔	GefässShunt oder Byp an Aa d unteren Extrem, sonstige
38.85.28↔	So chir Verschluss von sonst tiefen thorakalen Venen	39.29.20↔	Gefäss-Shunt oder Bypass an Arterien der oberen Extremität
38.85.29↔	So chir Verschluss von thorakalen Venen, sonstige	39.29.30↔	S (prphrr) GfShnt o Byp, extraantmsch, n.n.bz.
38.85.99↔	So chir Verschluss von and thorakalen Gef, sonstige	39.29.31↔	Subclaviafemoraler Gefäss-Shunt oder Bypass
38.86.00↔	Sonstiger chirurgischer Verschluss von abd Aa, n.n.bez.	39.29.32↔	Axillofemoraler Gefäss-Shunt oder Bypass
38.86.10↔	Sonstiger chir Verschluss von viszeralen Aa, n.n.bez.	39.29.33↔	Femorofemoraler Cross-over-Bypass
38.86.11↔	Sonstiger chirurgischer Verschluss des Truncus coeliacus	39.29.39↔	So (peripherer) GefShunt o Byp, extraanatomisch, So
38.86.12↔	Sonstiger chirurgischer Verschluss der A. gastrica	39.29.40↔	Gefäss-Shunt oder -Bypass an Venen
38.86.13↔	Sonstiger chirurgischer Verschluss der A. hepatica	39.29.80↔	Temporärer intraoperativer Shunt, n.n.bez.
38.86.14↔	Sonstiger chirurgischer Verschluss der A. lienalis	39.29.81↔	Temporärer intraoperativer Shunt, arterioarteriell
38.86.15↔	Sonstiger chirurgischer Verschluss der A. renalis	39.29.82↔	Temporärer intraoperativer Shunt, arteriovenös
38.86.16↔	Sonstiger chirurgischer Verschluss der A. mesenterialis	39.29.89↔	Temporärer intraoperativer Shunt, sonstige
38.86.17↔	Sonstiger chirurgischer Verschluss der A. iliaca	39.29.99↔	Sonstiger (peripherer) Gefäss-Shunt oder -Bypass, sonstige
38.86.19↔	Sonstiger chir Verschluss von viszeralen Aa, sonstige	39.31.00↔	Naht einer Arterie, n.n.bez.
38.86.99↔	Sonstiger chirurgischer Verschluss von abd Aa, sonstige	39.31.10↔	Naht einer Arterie an Kopf und Hals, n.n.bez.
38.87.00↔	Sonstiger chir Verschluss von abd Venen, n.n.bez.	39.31.11↔	Naht einer intrakraniellen Arterie
38.87.10↔	So chir Verschluss von tiefen abd Venen, n.n.bez.	39.31.19↔	Naht einer Arterie an Kopf und Hals, sonstige
38.87.11↔	Sonstiger chirurgischer Verschluss der V. cava inferior	39.31.20↔	Naht einer Arterie des Oberarms, n.n.bez.
38.87.12↔	So chir Verschluss d V. iliaca communis u V. iliaca int	39.31.21↔	Naht der A. axillaris
38.87.19↔	So chir Verschluss von tiefen abd Venen, sonstige	39.31.22↔	Naht der A. brachialis
38.87.99↔	Sonstiger chir Verschluss von abd Venen, sonstige	39.31.29↔	Naht einer Arterie des Oberarms, sonstige

39.31.30↔	Naht einer Arterie des Unterarms	39.54.00↔	Re-entry Operation, n.n.bez.
39.31.40↔	Naht einer Arterie der Hand	39.54.10↔	Re-entry Operation, thorakale Aorta
39.31.50↔	Naht einer Arterie der unteren Extremität	39.54.20↔	Re-entry Operation, Aorta abdominalis
39.31.60↔	Naht der Aorta, n.n.bez.	39.54.99↔	Re-entry Operation, sonstige
39.31.61↔	Naht der thorakalen Aorta	39.55↔	Reimplantation eines aberrierenden Nierengefässes
39.31.62↔	Naht der abdominalen Aorta	39.56.00↔	Plast Rekonstruktion e Blutgef m GewPatch, n.n.bez.
39.31.69↔	Naht der Aorta, sonstige	39.56.10↔	Plast Reko von Gef an Kopf und Ha m GewPatch, n.n.bez.
39.31.70↔	Naht von sonstigen thorakalen Arterien, n.n.bez.	39.56.11↔	Plastische Rekonstruktion von intrakr Gef mit GewPatch
39.31.71↔	Naht der A. pulmonalis	39.56.12↔	Plastische Rekonstruktion der V. jugularis mit Gewebe-Patch
39.31.72↔	Naht des Truncus brachiocephalicus	39.56.19↔	Plast Reko von Gef an Kopf und Ha m GewPatch, sonstige
39.31.73↔	Naht der A. subclavia	39.56.20↔	Plast Reko von Gef d ob Extrem m GewPatch, n.n.bez.
39.31.79↔	Naht von thorakalen Arterien, sonstige	39.56.21↔	Plast Rekonstruktion von Aa d ob Extrem m GewPatch
39.31.80↔	Naht von abdominalen Arterien, n.n.bez.	39.56.22↔	Plst Rk d V. sbcl, V. axll u V. brchiocphlc m GwPtch
39.31.81↔	Naht des Truncus coeliacus	39.56.23↔	Plast Reko von sonst tief Venen d ob Extrem m GewPatch
39.31.82↔	Naht der A. gastrica	39.56.29↔	Plast Reko von Gef d ob Extrem m GewPatch, sonstige
39.31.83↔	Naht der A. hepatica	39.56.30↔	Plast Reko von thorakalen Gef m GewPatch, n.n.bez.
39.31.84↔	Naht der A. lienalis	39.56.31↔	Plastische Rekonstruktion der thorakalen Aorta mit Gewebe-Patch
39.31.85↔	Naht der A. renalis	39.56.32↔	Plastische Rekonstruktion der V. pulmonalis mit Gewebe-Patch
39.31.86↔	Naht der A. mesenterialis	39.56.33↔	Plastische Rekonstruktion der V. cava superior mit Gewebe-Patch
39.31.87↔	Naht der A. lumbalis	39.56.39↔	Plast Reko von thorakalen Gef m GewPatch, sonstige
39.31.88↔	Naht der A. iliaca	39.56.40↔	Plastische Rekonstruktion abd Aa m GewPatch, n.n.bez.
39.31.89↔	Naht von abdominalen Arterien, sonstige	39.56.41↔	Plastische Rekonstruktion der abdominalen Aorta mit Gewebe-Patch
39.31.99↔	Naht einer Arterie, sonstige	39.56.42↔	Plastische Rekonstruktion des Truncus coeliacus mit Gewebe-Patch
39.32.00↔	Naht einer Vene, n.n.bez.	39.56.43↔	Plastische Rekonstruktion der A. gastrica mit Gewebe-Patch
39.32.10↔	Naht einer Vene an Kopf und Hals, n.n.bez.	39.56.44↔	Plastische Rekonstruktion der A. hepatica mit Gewebe-Patch
39.32.11↔	Naht einer intrakraniellen Vene	39.56.45↔	Plastische Rekonstruktion der A. lienalis mit Gewebe-Patch
39.32.19↔	Naht einer Vene an Kopf und Hals, sonstige	39.56.46↔	Plastische Rekonstruktion der A. renalis mit Gewebe-Patch
39.32.30↔	Naht einer thorakalen Vene, n.n.bez.	39.56.47↔	Plastische Rekonstruktion der A. mesenterica mit Gewebe-Patch
39.32.31↔	Naht der V. cava superior	39.56.48↔	Plastische Rekonstruktion der A. iliaca mit Gewebe-Patch
39.32.32↔	Naht der V. brachiocephalica	39.56.49↔	Plastische Rekonstruktion abd Aa m GewPatch, sonstige
39.32.39↔	Naht einer thorakalen Vene, sonstige	39.56.50↔	Plast Rekonstruktion abd Venen m GewPatch, n.n.bez.
39.32.40↔	Naht einer abdominalen Vene, n.n.bez.	39.56.51↔	Plastische Rekonstruktion der V. cava inferior mit Gewebe-Patch
39.32.41↔	Naht der V. cava inferior	39.56.52↔	Plastische Rekonstruktion der V. iliaca mit Gewebe-Patch
39.32.42↔	Naht der V. iliaca communis und V. iliaca interna	39.56.59↔	Plast Rekonstruktion abd Venen m GewPatch, sonstige
39.32.49↔	Naht einer abdominalen Vene, sonstige	39.56.60↔	Plast Reko von Gef d unt Extrem m GewPatch, n.n.bez.
39.32.99↔	Naht einer Vene, sonstige	39.56.61↔	Plast Reko von Aa d unteren Extrem m GewPatch
39.41↔	Stillung einer Blutung nach vaskulärem Eingriff	39.56.62↔	Plast Reko d V. fem und V. poplitea m GewPatch
39.42↔	Revision eines arteriovenösen Shunts zur Hämodialyse	39.56.63↔	Plast Reko v sonst tief Venen d unt Extrem m GewPatch
39.43↔	Entfernen eines arteriovenösen Shunts zur Hämodialyse	39.56.64↔	Plast Reko von oberfl Venen d Oberschenkels m GewPatch
39.49.00↔	Sonstige Revision nach vaskulärem Eingriff, n.n.bez.	39.56.69↔	Plast Reko von Gef d unteren Extrem m GewPatch, So
39.49.10↔	Revision einer Gefäßanastomose	39.56.99↔	Plast Rekonstruktion e Blutgef m GewPatch, sonstige
39.49.20↔	Revision eines vaskulären Implantates	39.57.00↔	Plast Reko m synthetischem Patch Graft, n.n.bez.
39.49.21↔	Wechsel eines vaskulären Implantates	39.57.10↔	Plst Rk v Gf an Kpf u H m synth Ptch Grft, n.n.bez.
39.49.22↔	Entfernung eines vaskulären Implantates	39.57.11↔	Plast Reko von intrakr Gef m synthetischem Patch Graft
39.49.30↔	Ersatz eines kardialen Conduit	39.57.12↔	Plast Reko v extkr Aa an Kopf u Ha m synth Patch Graft
39.49.99↔	Sonstige Revision nach vaskulärem Eingriff, sonstige	39.57.13↔	Plast Reko d V. jugularis m synthetischem Patch Graft
39.50.00↔	Angiopl o Athrkt an snst(n) NHzkrgrf(n), n.n.bz.	39.57.19↔	Plast Reko von Gef an Kopf u Ha m synth Patch Graft, So
39.50.10↔	Angiopl o Athrkt an snst(n) NHzkrgrf(n) m Blln, n.n.bz.	39.57.20↔	Plst Rk v Gf d ob Extrm m synth Ptch Grft, n.n.bz.
39.50.11↔	Angiopl o Athrkt an snst(n) NHzkrgrf(n) m Enf Blln	39.57.21↔	Plast Reko von Aa d ob Extrem m synth Patch Graft
39.50.12↔	Angiopl o Athrkt an snst(n) NHzkrgrf(n) m ctng Blln	39.57.22↔	Plst Rk d V. sbcl, V. axll u V. brchiocphlc m synth Ptch Grft
39.50.13↔	Angiopl o Athrkt an snst(n) NHzkrgrf(n) m KryplstieBlln	39.57.23↔	Plst Rk v snst tief Vv d ob Extrm m synth Ptch Grft
39.50.14↔	Angiopl o Athrkt an snst(n) NHzkrgrf(n) m Drg eltg Blln	39.57.29↔	Plast Reko von Gef d ob Extrem m synth Patch Graft, So
39.50.19↔	Angiopl o Athrkt an snst(n) NHzkrgrf(n) m S Blln	39.57.30↔	Plast Reko von thor Gef m synth Patch Graft, n.n.bez.
39.50.20↔	Angiopl Blade Laserangpl an sonst(n) NiHerzkrgef(en)	39.57.31↔	Plast Reko d thorakalen Aort m synth Patch Graft
39.50.21↔	Angiopl Thrombektomie an sonstigem(n) NiHerzkrgef(en)	39.57.32↔	Plast Reko d V. pulmon m synthetischem Patch Graft
39.50.22↔	Angiopl Rotationsthromekt an sonst(n) NiHerzkrgef(en)	39.57.33↔	Plast Reko d V. cava superior m synth Patch Graft
39.50.99↔	Angiopl o Athrkt an sonstigem(n) NiHerzkrgef(en), So	39.57.39↔	Plast Reko von thorakalen Gef m synth Patch Graft, So
39.51.00↔	Aneurysma-Clipping, n.n.bez.	39.57.40↔	Plast Reko abd Aa m synthetischem Patch Graft, n.n.bez.
39.51.11↔	Aneurysma-Clipping intrakraniell	39.57.41↔	Plast Reko d abd Aort m synthetischem Patch Graft
39.51.99↔	Aneurysma-Clipping, sonstige	39.57.42↔	Plast Reko d Truncus coeliacus m synth Patch Graft
39.52.00↔	Sonstige Korrektur eines Aneurysmas, n.n.bez.	39.57.43↔	Plast Reko d A. gastrica m synthetischem Patch Graft
39.52.10↔	So Korr e Aneur von Blutgefässen an Kopf u Ha, n.n.bez.	39.57.44↔	Plast Reko d A. hepatica m synthetischem Patch Graft
39.52.11↔	Sonstige Korrektur e Aneur von intrakr Blutgefässen	39.57.45↔	Plast Reko d A. lienalis m synthetischem Patch Graft
39.52.19↔	So Korr e Aneur von Blutgefässen an Kopf und Ha, So	39.57.46↔	Plast Reko d A. renalis m synthetischem Patch Graft
39.52.20↔	Sonstige Korrektur eines Aneurysmas der Aorta, n.n.bez.		
39.52.21↔	S offn Chr Krr e Aneur d Art ascndns, d Artbnbgs u d thr Art		
39.52.22↔	Sonstige offen Chir Korrektur eines Aneur der Aort abd		
39.52.29↔	Sonstige Korrektur eines Aneurysmas der Aorta, sonstige		
39.52.99↔	Sonstige Korrektur eines Aneurysmas, sonstige		
39.53↔	Verschluss einer arteriovenösen Fistel		

39.57.47↔	Plast Reko d A. mesenterica m synthetischem Patch Graft	39.71.10↔	Endvsk Implnt e Grfts i Art abd, aortoil, oh Fnstr o Seitn
39.57.48↔	Plast Reko d A. iliaca m synthetischem Patch Graft	39.71.11↔	Endvsk Implnt e Grfts i Art abd, aortoil, m Fnstr o Seitn
39.57.49↔	Plast Reko abd Aa m synthetischem Patch Graft, sonstige	39.71.12↔	Endvsk Implnt e Grfts i Art abd, Bfprt, aorb, oh Fnstr o Seitn
39.57.50↔	Plast Reko abd Venen m synth Patch Graft, n.n.bez.	39.71.13↔	Endvsk Implnt e Grfts i Art abd, Bfprt, aorb, m Fnstr o Seitn
39.57.51↔	Plast Reko d V. cava inferior m synth Patch Graft	39.71.99↔	Endovask Implantation e Grafts in Aort abd, sonstige
39.57.52↔	Plast Reko d V. iliaca m synthetischem Patch Graft	39.72.00↔	Endovask Plast Reko o Okkl v Gef a Kopf u Ha, n.n.bez.
39.57.59↔	Plast Reko abd Venen m synthetischem Patch Graft, So	39.72.10↔	Selektive Embolisation von intrakraniellen Gefäßen, n.n.bez.
39.57.60↔	Plst Rk v Gf d unt Extrim m synth Ptch Grft, n.n.bz.	39.72.11↔	Selektive Emb von intrakr Gef m Partikeln oder Metsp
39.57.61↔	Plast Reko von Aa d unteren Extrem m synth Patch Graft	39.72.12↔	SI Emb v intrkr Gf m emb Flüssgk, ablösb Bllns o Schrmn
39.57.62↔	Plast Reko d V. fem und V.poplitea m synth Patch Graft	39.72.19↔	Selektive Embolisation von intrakraniellen Gefäßen, sonstige
39.57.63↔	Plst Rk v snst tief Vv d unt Extrim m synth Ptch Grft	39.72.20↔	Sel Emb von extrk Gef d Kopfes und d Halses, n.n.bez.
39.57.64↔	Plst Rk v obrfl Vv d Oberschnkls m synth Ptch Grft	39.72.21↔	Sel Emb v extrk Gef d Kopfes u d Halses m Part o Metsp
39.57.69↔	Plast Reko von Gef d unt Extrem m synth Patch Graft, So	39.72.22↔	SI Embextrk GfKpfs/d Hlssem Flüssgk, ablösb Bllns/Schrmn
39.57.99↔	Plast Reko m synthetischem Patch Graft, sonstige	39.72.29↔	Sel Emb von extrk Gef d Kopfes und d Halses, sonstige
39.58↔	Plast Reko eines Blutgef mit Patch Graft n.n.bez.	39.72.30↔	Perkutantransluminale Emb e Gefmi d Mikrok, n.n.bez.
39.59.00↔	Sonstige plastische Rekonstruktion eines Gefäßes, n.n.bez.	39.72.31↔	Perktranslum Emb e Gefmi d Mikrok Verw v ein Mikrkath
39.59.10↔	Transposition von Arterien, n.n.bez.	39.72.32↔	Perktranslum Emb e Gefmi d Mikrok Verw v 2 Mikrkath
39.59.11↔	Transposition der extrakraniellen A. vertebrales	39.72.33↔	Perktranslum Emb e Gefmi d Mikrok Verw v 3 Mikrkath
39.59.12↔	Transposition von sonstigen extrk Aa an Kopf und Hals	39.72.34↔	Perktranslum Emb e Gefmi d Mikrok Verw v 4 Mikrkath
39.59.13↔	Transposition von Arterien der oberen Extremität	39.72.35↔	Perktranslum Emb e Gefmi d Mikrok Verw v fünf Mikrkath
39.59.14↔	Transposition von thorakalen Arterien	39.72.39↔	Perktranslum Emb e Gefmi d Mikrok Verw v mehr Mikrkath
39.59.15↔	Transposition der A. gastrica, A. hepatica und A. lienalis	39.72.99↔	Endovask Plast Reko o Okkl von Gef a Kopf und Ha, So
39.59.16↔	Transposition der A. renalis	39.73.00↔	Endovask Implant e Graft an d thorakalen Aort, n.n.bez.
39.59.17↔	Transposition der A. mesenterica	39.73.10↔	Endvsk Implnt e Grfts i d Art thrcc, oh Fnstr o Seitn
39.59.18↔	Transposition sonstiger viszeraler Arterien	39.73.11↔	Endvsk Implnt e Grfts i d Art thrcc, m Fnstr o Seitn
39.59.19↔	Transposition der A. iliaca	39.73.20↔	Endovask Implant e Grafts i d Aort thoracoabdominalis
39.59.20↔	Transposition von sonstigen abdominalen Arterien	39.73.99↔	Endovask Implant e Graft an d thorakalen Aort, sonstige
39.59.21↔	Transposition von Arterien der unteren Extremität	39.74.00↔	Endovask Entf e Obstr von Kopf und Halsg(en), n.n.bez.
39.59.29↔	Transposition von Arterien, sonstige	39.74.10↔	Fremdkentf aus Gefäßen d Kopfes und d Halses, n.n.bez.
39.59.30↔	Sonstige Plast Reko von Gef an Kopf und Ha, n.n.bez.	39.74.11↔	Fremdkörperentfernung aus intrakraniellen Gefäßen
39.59.31↔	Sonstige plastische Rekonstruktion e intrakr Gefäßes	39.74.12↔	Fremdkentf aus extrk Gefäßen d Kopfes und d Halses
39.59.32↔	Sonstige Plast Rekonstruktion d extrk A. vertebrales	39.74.20↔	Sel Thrombolysse von Gef d Kopfes und d Halses, n.n.bez.
39.59.33↔	So Plast Reko von extrk Aa an Kopf und Ha, So	39.74.21↔	Selektive Thrombolysse von intrakraniellen Gefäßen
39.59.34↔	Sonstige plastische Rekonstruktion der V. jugularis	39.74.22↔	Sel Thrombolysse von extrk Gef d Kopfes und d Halses
39.59.39↔	Sonstige Plast Reko von Gef an Kopf und Ha, sonstige	39.74.99↔	Endovask Entf e Obstr von Kopf und Halsg(en), sonstige
39.59.40↔	Sonstige Plast Reko von Gef d ob Extrem, n.n.bez.	39.75.00↔	Perktransluminale Gefintervention, So Gef, n.n.bez.
39.59.41↔	Sonstige plastische Rekonstruktion von Aa d ob Extrem	39.75.01↔	Perkutan-transluminale Fremdkörperentf
39.59.42↔	S Plst Rk d V. sbcl, V. axll u V. brchiophlc	39.75.10↔	Prktrmslm Gfntvntion, S Gf, Kthtrsystem z Rknlstion v Ttlvrchlüss
39.59.48↔	So Plast Reko von sonstigen tiefen Venen d ob Extrem	39.75.11↔	Perktranslum Gefintervention, So Gef, Rotationsthromekt
39.59.49↔	Sonstige Plast Reko von Gef d ob Extrem, sonstige	39.75.12↔	Perktransluminale Gefintervention, So Gef, Laserangpl
39.59.50↔	Sonstige Plast Reko von thorakalen Gef, n.n.bez.	39.75.13↔	Prktrmslm Gfntvntion, S Gf, AntEmbleSyst (prph o vsclrl Gf)
39.59.51↔	Sonstige plastische Rekonstruktion der thorakalen Aorta	39.75.14↔	Perktransluminale Gefintervention, So Gef, Atherekt
39.59.52↔	Sonstige plastische Rekonstruktion der A. pulmonalis	39.75.15↔	Perktranslum Gefintervention, So Gef, sel Thrombol
39.59.53↔	Sonstige Plast Reko von thorakalen Aa, sonstige	39.75.99↔	Perktransluminale Gefintervention, So Gef, So
39.59.54↔	Sonstige plastische Rekonstruktion der V. pulmonalis	39.79.00↔	So endovask Korr (von Aneur) an sonstigen Gef, n.n.bez.
39.59.55↔	Sonstige plastische Rekonstruktion der V. cava superior	39.79.10↔	Endovask Implant e Grafts an sonstigen Gef, n.n.bez.
39.59.59↔	Sonstige Plast Reko von thorakalen Gef, sonstige	39.79.11↔	Endovaskuläre Implantation eines Grafts an Viszeralgefäßen
39.59.60↔	Sonstige plastische Rekonstruktion von abd Aa, n.n.bez.	39.79.12↔	Endovaskuläre Implantation eines Grafts an Gefäßen des Beckens
39.59.61↔	Sonstige plastische Rekonstruktion der abdominalen Aorta	39.79.13↔	Endovaskuläre Implantation eines Grafts an abdominalen Gefäßen
39.59.62↔	Sonstige plastische Rekonstruktion des Truncus coeliacus	39.79.19↔	Endovask Implant e Grafts an sonstigen Gef, sonstige
39.59.63↔	Sonstige plastische Rekonstruktion der A. gastrica	39.79.20↔	CoilEmb oder Verschluss von sonstigen Gef, n.n.bez.
39.59.64↔	Sonstige plastische Rekonstruktion A. hepatica	39.79.21↔	CoilEmb oder Verschluss von Gefäßen d oberen Extrem
39.59.65↔	Sonstige plastische Rekonstruktion der A. lienalis	39.79.22↔	Coil-Embolisation oder -Verschluss der Aorta
39.59.66↔	Sonstige plastische Rekonstruktion der A. renalis	39.79.23↔	Coil-Embolisation oder -Verschluss des Ductus arteriosus apertus
39.59.67↔	Sonstige plastische Rekonstruktion der A. mesenterica	39.79.24↔	Coil-Embolisation oder -Verschluss von thorakalen Gefäßen
39.59.68↔	Sonstige plastische Rekonstruktion der A. iliaca	39.79.25↔	Coil-Embolisation oder -Verschluss von viszeralen Gefäßen
39.59.69↔	Sonstige plastische Rekonstruktion von abd Aa, sonstige	39.79.26↔	Coil-Embolisation oder -Verschluss von abdominalen Gefäßen
39.59.70↔	Sonstige Plast Rekonstruktion von abd Venen, n.n.bez.	39.79.27↔	CoilEmb oder Verschluss von Gefäßen d unteren Extrem
39.59.71↔	Sonstige plastische Rekonstruktion der V. cava inferior	39.79.28↔	Coil-Embolisation oder -Verschluss von spinalen Gefäßen
39.59.72↔	Sonstige plastische Rekonstruktion der V. iliaca	39.79.29↔	CoilEmb oder Verschluss von sonstigen Gef, sonstige
39.59.79↔	Sonstige Plast Rekonstruktion von abd Venen, sonstige	39.79.30↔	Sel Emb m emb Flüssigk von sonstigen Gef, n.n.bez.
39.59.80↔	Sonstige Plast Reko von Gef d unteren Extrem, n.n.bez.	39.79.31↔	Selektive Emb mit emb Flüssigk von Gef d oberen Extrem
39.59.81↔	Sonstige Plast Rekonstruktion von Aa d unteren Extrem	39.79.32↔	Selektive Emb mit embolysierenden Flüssigkeiten d Aort
39.59.82↔	Sonstige plastische Rekonstruktion der V. femoralis	39.79.33↔	Selektive Emb mit emb Flüssigk d Duct arterios apertus
39.59.83↔	Sonstige plastische Rekonstruktion der V. poplitea	39.79.34↔	Selektive Emb mit emb Flüssigk von thorakalen Gefäßen
39.59.88↔	So Plast Reko von sonst tiefen Venen d unteren Extrem	39.79.35↔	Selektive Emb mit emb Flüssigk von viszeralen Gefäßen
39.59.89↔	Sonstige Plast Reko von Gef d unteren Extrem, sonstige	39.79.36↔	Selektive Emb mit emb Flüssigkeiten von abd Gefäßen
39.59.90↔	Sonstige Plast Reko e Gefäßes, Venenklappenplastik		
39.59.99↔	Sonstige plastische Rekonstruktion eines Gefäßes, sonstige		
39.71.00↔	Endovask Implantation e Grafts in Aort abd, n.n.bez.		

39.79.37↔	Selektive Emb mit emb Flüssigk von Gef d unteren Extrem	39.99.21↔	Op b kngntlr Anmlie d Artnsthms (Stns) o b untrbrchm Artbnbn
39.79.38↔	Selektive Emb mit emb Flüssigk von spinalen Gefäßen	39.99.22↔	Op b kong Anom d A. o V. pulmonalis o b A. lusoria
39.79.39↔	Sel Emb m emb Flüssigk von sonstigen Gef, sonstige	39.99.23↔	Operationen bei kongenitalen Anomalien der V. cava
39.79.40↔	Sel Emb m ablösb Ballons von sonstigen Gef, n.n.bez.	39.99.24↔	Op b kong Kollateralgefäßen und Unifokalisierung
39.79.41↔	Selektive Emb m ablösb Ballons von Gef d oberen Extrem	39.99.30↔	Kathinterv Verschluss d Duct arterios Botalli, n.n.bez
39.79.42↔	Selektive Embolisation mit ablösbaren Ballons der Aorta	39.99.31↔	Kathinterv Verschluss d Duct arterios Botalli, mit Coil
39.79.43↔	Selektive Emb m ablösb Ballons d Duct arterios apertus	39.99.32↔	Kthntrv Vrschl d Dct artrios Btll, m AmpltzDctOccldr
39.79.44↔	Selektive Emb mit ablösb Ballons von thorakalen Gefäßen	39.99.38↔	Kathinterv Verschluss d Duct arterios Botalli, sonstige
39.79.45↔	Selektive Emb mit ablösb Ballons von viszeralen Gefäßen	39.99.39↔	Operationen bei sonstigen kongenitalen Gefäßanomalien
39.79.46↔	Selektive Emb mit ablösb Ballons von abd Gefäßen	39.99.99↔	Sonstige Operationen an Blutgefäßen, sonstige
39.79.47↔	Selektive Emb mit ablösb Ballons von spinalen Gefäßen	40.22.00↔	Exzision eines mamma-internalen Lymphknotens, n.n.bez.
39.79.48↔	Selektive Emb m ablösb Ballons von Gef d unteren Extrem	40.22.10↔	Exzision eines mamma-internalen Lymphknotens, thorakoskopisch
39.79.49↔	Sel Emb m ablösb Ballons von sonstigen Gef, sonstige	40.22.20↔	Exzision eines mamma-internalen Lymphknotens, offen chirurgisch
39.79.50↔	Selektive Emb mit Schirmen von sonstigen Gef, n.n.bez.	40.22.99↔	Exzision eines mamma-internalen Lymphknotens, sonstige
39.79.51↔	Selektive Emb mit Schirmen von Gefäßen d oberen Extrem	40.29.00↔	Einfache Exzision einer anderen lymphatischen Struktur, n.n.bez.
39.79.52↔	Selektive Embolisation mit Schirmen der Aorta	40.29.10↔	Exzision eines mediastinalen Lymphknotens, n.n.bez.
39.79.53↔	Selektive Emb mit Schirmen d Duct arterios apertus	40.29.11↔	Exzision eines mediastinalen Lymphknotens, offen chirurgisch
39.79.54↔	Selektive Embolisation mit Schirmen von thorakalen Gefäßen	40.29.12↔	Exzision eines mediastinalen Lymphknotens, thorakoskopisch
39.79.55↔	Selektive Embolisation mit Schirmen von viszeralen Gefäßen	40.29.19↔	Exzision eines mediastinalen Lymphknotens, sonstige
39.79.56↔	Selektive Embolisation mit Schirmen von abdominalen Gefäßen	40.29.20↔	Exzision eines paraaortalen Lymphknotens
39.79.57↔	Selektive Emb mit Schirmen von Gefäßen d unteren Extrem	40.29.30↔	Exzision eines iliakalen Lymphknotens
39.79.58↔	Selektive Embolisation mit Schirmen von spinalen Gefäßen	40.29.70↔	Exzision eines Lymphangioms oder Hygroma cysticum
39.79.59↔	Selektive Emb mit Schirmen von sonstigen Gef, sonstige	40.29.80↔	Exz mehrerer abd Lymphknst (mit Leberbiop), n.n.bez.
39.79.60↔	Selektive Emb mit Partikeln von sonstigen Gef, n.n.bez.	40.29.81↔	Exz mhr abd Lymphknstt (m Lbrbiop), offn chr [StgLprt]
39.79.61↔	Selektive Emb mit Partikeln von Gefäßen d oberen Extrem	40.29.82↔	Exz mhr abd Lymphknstt (m Lbrbiop), lprsk [StgLprskpie]
39.79.62↔	Selektive Embolisation mit Partikeln der Aorta	40.29.89↔	Exz mehrerer abd Lymphknst (mit Leberbiop), sonstige
39.79.63↔	Selektive Emb mit Partikeln d Duct arterios apertus	40.29.99↔	Einfache Exzision einer anderen lymphatischen Struktur, sonstige
39.79.64↔	Selektive Embolisation mit Partikeln von thorakalen Gefäßen	40.62↔	Fistulierung des Ductus thoracicus
39.79.65↔	Selektive Embolisation mit Partikeln von viszeralen Gefäßen	40.63↔	Verschluss einer Fistel des Ductus thoracicus
39.79.66↔	Selektive Embolisation mit Partikeln von abdominalen Gefäßen	40.64↔	Ligatur des Ductus thoracicus
39.79.67↔	Selektive Emb mit Partikeln von Gef d unteren Extrem	40.69↔	Sonstige Operationen am Ductus thoracicus
39.79.68↔	Selektive Embolisation mit Partikeln von spinalen Gefäßen	40.9x.00↔	Sonstige Operationen an lymphatischen Strukturen, n.n.bez.
39.79.69↔	Selektive Emb mit Partikeln von sonstigen Gef, sonstige	40.9x.10↔	Anastomose zur Beseitigung eines Lymphödems
39.79.70↔	Kthtrtch Vrschl v A mitt Lsr, snst Gef, n.n.bz.	40.9x.20↔	Inzision einer Lymphozele
39.79.71↔	Kathetertech Verschluss mitt Laser, an Aa d ob Extrem	40.9x.30↔	Drainage eines Lymphödems
39.79.72↔	Kathetertech Verschluss mittels Laser, an der Aorta	40.9x.40↔	Therapeutische perkutane Punktion einer Lymphozele
39.79.74↔	Kathetertech Verschluss mitt Laser, an thorakalen Gef	40.9x.99↔	Sonstige Operationen an lymphatischen Strukturen, sonstige
39.79.75↔	Kathetertech Verschluss mitt Laser, an Gef d unt Extrem	41.2↔	Splenotomie
39.79.76↔	Kathetertech Verschluss mitt Laser, an viszeralen Gef	41.41↔	Marsupialisation einer Milzzyste
39.79.77↔	Kathetertech Verschluss mittels Laser, an abd Gef	41.42.00↔	Exz oder Destr von Läsion oder Gewebe d Milz, n.n.bez.
39.79.79↔	Kathetertech Verschluss v Aa mitt Laser, sonst Gef, So	41.42.10↔	Exzision von Läsion oder Gewebe der Milz
39.79.80↔	Kthtrtch Vrschl v A mitt Rdiofq snst Gef, n.n.bz.	41.42.20↔	Destruktion von Läsion oder Gewebe der Milz
39.79.81↔	Kathetertech Verschluss mitt Radiofq an Aa d ob Extrem	41.42.99↔	Exz oder Destr von Läsion oder Gewebe d Milz, sonstige
39.79.82↔	Kathetertech Verschluss mittels Radiofrequenz an d Aort	41.43↔	Partielle Splenektomie
39.79.84↔	Kathetertech Verschluss mitt Radiofq an thorakalen Gef	41.5↔	Totale Splenektomie
39.79.85↔	Kathetertech Verschl mitt Radiofq an Gef d unt Extrem	41.93↔	Exzision einer akzessorischen Milz
39.79.86↔	Kathetertech Verschluss mitt Radiofq an viszeralen Gef	41.94↔	Milztransplantation
39.79.87↔	Kathetertech Verschluss mitt Radiofrequenz an abd Gef	41.95.00↔	Plastische Rekonstruktion an der Milz, n.n.bez.
39.79.89↔	Kathetertech Verschluss mitt Radiofq an sonst Gef, So	41.95.10↔	Plastische Rekonstruktion an der Milz, Naht
39.79.99↔	So endovask Korr (von Aneur) an sonstigen Gef, So	41.95.99↔	Plastische Rekonstruktion an der Milz, sonstige
39.8x.00↔	Op a Glom carot, Sin caroticus u and Paraggl, n.n.bez.	41.99↔	Sonstige Operationen an der Milz
39.8x.10↔	Exploration des Glomus caroticum und anderer Paraganglien	42.01↔	Inzision einer Ösophagealmembran
39.8x.11↔	Exzision des Glomus caroticum und anderer Paraganglien	42.09.00↔	Andere Inzision am Ösophagus, n.n.bez.
39.8x.99↔	Op a Glom carot, Sin caroticus und and Paraggl, So	42.09.11↔	Andere Inzision am Ösophagus, offen chirurgisch
39.90.00↔	Enstz v prph Gfstnt(s) oh MdFreistzng, n.n.bz.	42.09.12↔	Andere Inzision am Ösophagus, laparoskopisch
39.90.10↔	Einsetz von Gefässt in nichtkardiale Gef, bare Stents	42.09.99↔	Andere Inzision am Ösophagus, sonstige
39.90.11↔	Einsetz v Gefässt i NiKard Gef, bioresorbierbare Stent	42.10↔	Ösophagostomie, n.n.bez.
39.90.12↔	Enstz v Gefässt i NKrd Gef, Grsslmg Stnt n.n.bz.	42.11↔	Zervikale Ösophagostomie
39.90.13↔	Enstz v Gefässt i NKrd Gef, Grsslmg Stnt ungvord	42.12↔	Exteriorisation einer ösophagealen Tasche
39.90.14↔	Enstz v Gefässt i NKrd Gef, Grsslmg Stnt gcvrd	42.19↔	Sonstige Fistulisierung des Ösophagus nach aussen
39.90.15↔	Enstz v Gefässt i NKrd Gef, cvrd Stnt(Stntgr) i Nianeurysmtschn Gef	42.21↔	Operative Ösophagoskopie durch Inzision
39.90.19↔	Einsetz von Gefässt i nichtKard Gef, sonstige Stents	42.40↔	Ösophagektomie, n.n.bez.
39.90.30↔	Enstz v übrlng Stnt (>10 cm) i NKrd Gef, n.n.bz.	42.41.00↔	Partielle Ösophagektomie, n.n.bez.
39.90.31↔	Einsetz von überlange bare Stent (>10 cm) i NiKard Gef	42.41.10↔	Partielle Ösophagektomie ohne Wiederherstellung der Kontinuität
39.90.32↔	Einsetz v überlange covered Stent (>10 cm) i NiKard Gef	42.41.20↔	Partielle Ösophagektomie mit Wiederherstellung der Kontinuität
39.90.39↔	Einsetz von überlange Stents (>10 cm) i NiKard Gef, So		
39.91↔	Freilegung eines Gefäßes		
39.99.00↔	Sonstige Operationen an Blutgefäßen, n.n.bez.		
39.99.10↔	Aortopexie		
39.99.20↔	Operationen bei kongenitalen Gefäßanomalien, n.n.bez.		

42.41.99↔	Partielle Ösophagektomie, sonstige	43.89.20↔	S Prt Gstrkt, Bliopnkr Dvrs d Mgns n Scpnr, offn chr
42.42.00↔	Totale Ösophagektomie, n.n.bez.	43.89.21↔	S Prt Gstrkt, Bliopnkr Dvrs d Mgns n Scpnr, lprsk
42.42.10↔	Totale Ösophagektomie, ohne Wiederherstellung der Kontinuität	43.89.30↔	S Prt Gstrkt, Bliopnkr Dvrs d Mgns m DuodSwtch, offn chr
42.42.20↔	Tot Ösophagektomie, m Wiedhst d Kont, transmediastinal	43.89.31↔	S Prt Gstrkt, Bliopnkr Dvrs d Mgns m DuodSwtch, lprsk
42.42.21↔	Tot Ösophagektomie, m Wiedhst d Kont, thorakoabdominal	43.89.40↔	Sonstige Part Gastrekt, Sleeve resection, offen chir
42.42.29↔	Tot Ösophagektomie, m Wiedhst d Kont, So Zugang	43.89.41↔	Sonstige partielle Gastrekt, Sleeve resection, laparask
42.42.99↔	Totale Ösophagektomie, sonstige	43.89.50↔	S Prt Gstrkt, DuodSwtch n Sleev rs (Zweiteingr), offn chr
42.51.00↔	Intrathorakale Ösophagoösophagostomie, n.n.bez.	43.89.51↔	S Prt Gstrkt, DuodSwtch n Sleev rs (Zweiteingr), lprsk
42.51.10↔	Intrthr Össtom,Rk Öspssg b Atsrie Verskng östrach Fist	43.89.90↔	So Part Gastrekt, So atypische Part Gastrekt
42.51.99↔	Intrathorakale Ösophagoösophagostomie, sonstige	43.89.99↔	Sonstige partielle Gastrektomie, sonstige
42.52↔	Intrathorakale Ösophagogastrostomie	43.91↔	Totale Gastrektomie mit intestinaler Interposition
42.53↔	Intrathor ÖsophAnast mit IntPos von Dünndarm	43.99↔	Sonstige totale Gastrektomie
42.54↔	Sonstige intrathorakale Ösophagoenterostomie	44.11↔	Transabdominale Gastroskopie
42.55↔	Intrathor ÖsophAnast mit IntPos von Dickdarm	44.29↔	Sonstige Pyloroplastik
42.56↔	Sonstige intrathorakale Ösophagokolostomie	44.44↔	Katheterembolisation zur Blutstillung in Magen oder Duodenum
42.58↔	Intrathorakale Ösophagusanastomose mit anderer Interposition	44.5x.00↔	Revision einer Magenanastomose, n.n.bez.
42.59↔	Sonstige intrathorakale Ösophagusanastomose	44.5x.10↔	Rev e Magenanst, Rev e Magenanst na Billroth I u IIOp
42.61↔	Prästernale Ösophagoösophagostomie	44.5x.20↔	Rv e Mgnnst, Rv e Mgnnst n RouxYOp o m instnlr Intps
42.62↔	Prästernale Ösophagogastrostomie	44.5x.99↔	Revision einer Magenanastomose, sonstige
42.63↔	Prästernale Ösophagusanastomose mit Interposition von Dünndarm	44.61↔	Naht einer Magenverletzung
42.64↔	Sonstige prästernale Ösophagoenterostomie	44.63.00↔	Verschluss einer anderen Magenfistel, n.n.bez.
42.65↔	Prästernale Ösophagusanastomose mit Interposition von Dickdarm	44.63.11↔	Verschluss einer anderen Magenfistel, offen chirurgisch
42.66↔	Sonstige prästernale Ösophagokolostomie	44.63.12↔	Verschluss einer anderen Magenfistel, laparoskopisch
42.68↔	Sonstige prästernale Ösophagusanastomose mit Interposition	44.63.99↔	Verschluss einer anderen Magenfistel, sonstige
42.69↔	Sonstige prästernale Ösophagusanastomose	44.64↔	Gastropexie
42.7x.00↔	Ösophagomyotomie, n.n.bez.	44.65.00↔	Ösophagogastroplastik, n.n.bez.
42.7x.11↔	Ösophagomyotomie, offen chirurgisch	44.65.10↔	Ösophagogastroplastik, Kardioplastik, offen chirurgisch
42.7x.12↔	Ösophagomyotomie, laparoskopisch	44.65.20↔	Ösophagogastroplastik, (Hemi-)Fundoplikatio, offen chirurgisch
42.7x.21↔	Ösophagomyotomie, pharyngozerikal, offen chirurgisch	44.65.30↔	Ösphggstrplstk, Vrt Gstrpl n Msn, offn chr
42.7x.22↔	Ösophagomyotomie, pharyngozerikal, laparoskopisch	44.65.99↔	Ösophagogastroplastik, sonstige
42.7x.31↔	Ösophago-Gastromyotomie, offen chirurgisch	44.66↔	So Massnahm zur Reko der ösoph-gastr SpinktFunkt
42.7x.32↔	Ösophago-Gastromyotomie, laparoskopisch	44.67.00↔	Lprsk Mssnhm z Rk d ösphggstrschn Spnktfnkt, n.n.bz.
42.7x.99↔	Ösophagomyotomie, sonstige	44.67.10↔	Lprsk Mssnhm z Rk d ösphggstrschn Spnktfnkt, Krdioplastk, lprsk
42.81.20↔	Enstz u Wchs v e N slbxp Prth (prm Tb) i D Ösphgs, offn chr	44.67.20↔	Lprsk Mssnhm z Rk d ösphggstrschn Spnktfnkt,(Hm) Fndplktio,lprsk
42.81.21↔	Enstz u Wchs v 2 N slbxp Prth (prm Tb) i D Ösphgs, offn chr	44.67.99↔	Lprsk Mssnhm z Rk d ösphggstrschn Spnktfnkt, S
42.81.22↔	Enstz&Wchs v mhr als2N slbxp Prth(prm Tb); D Ösphgs,offn chr	44.68.00↔	Laparoskopische Gastroplastik, n.n.bez.
42.81.30↔	Enstz u Wchs v e N slbxp Prth (prm Tb) i D Ösphgs, lprsk	44.68.10↔	Laparosk Gastropl, Vert Gastropl na Mason, (laparask)
42.81.31↔	Enstz u Wchs v 2 N slbxp Prth (prm Tb) i D Ösphgs, lprsk	44.68.99↔	Laparoskopische Gastroplastik, sonstige
42.81.32↔	Enstz u Wchs v mhr als 2 N slbxp Prth (prm Tb) i D Ösphgs, lprsk	44.69↔	Sonstige Rekonstruktion am Magen
42.81.42↔	Enstz u Wchs v mhr als 2 slbxp Prth (prm Tb) i D Ösphgs, endsk	44.92↔	Intraoperative Manipulation am Magen
42.81.50↔	Enstz u Wchs e slbxp Prth (prm Tb) i D Ösphgs, offn chr	44.93↔	Einsetzen eines Magenballons
42.81.51↔	Enstz u Wchs v 2 slbxp Prth (prm Tb) i D Ösphgs, offn chr	44.94↔	Entfernen eines Magenballons
42.81.52↔	Enstz&Wchs v mhr als2slbxp Prth(prm Tb); D Ösphgs,offn chr	44.95↔	Laparoskopische restriktive Magenoperation
42.81.60↔	Enstz u Wchs e slbxp Prth (prm Tb) i D Ösphgs, lprsk	44.96↔	Laparoskopische Revision von restriktiven Magenoperationen
42.81.61↔	Enstz u Wchs v 2 slbxp Prth (prm Tb) i D Ösphgs, lprsk	44.97↔	Laparosk Entf von Vorricht(en) einer MagRestr
42.81.62↔	Enstz u Wchs v mhr als 2 slbxp Prth (prm Tb) i D Ösphgs, lprsk	44.98↔	(Laparosk) Anpassen von adjustbar MagRestVorr
42.82↔	Naht einer Ösophagus-Verletzung	44.99.41↔	So Magop, Transgastrale Drain e Pankrzyst, offen chir
42.83↔	Verschluss einer Ösophagostomie	44.99.42↔	So Magop, Transgastrale Drain e Pankrzyst, laparask
42.85↔	Plastische Rekonstruktion an einer Ösophagusstenose	45.01↔	Inzision am Duodenum
42.87↔	Sonstiges Transplantat am Ösophagus	45.02↔	Sonstige Inzision am Dünndarm
42.89↔	Sonstige Rekonstruktion am Ösophagus	45.03↔	Inzision am Dickdarm
43.0↔	Gastrotomie	45.11↔	Transabdominale Endoskopie am Dünndarm
43.5↔	Partielle Gastrektomie mit Anastomose zum Ösophagus	45.21↔	Transabdominale Endoskopie an Dickdarm
43.6x.00↔	Partielle Gastrektomie mit Anastomose zum Duodenum, n.n.bez.	45.27↔	Intestinale Biopsie an nicht näher bezeichneter Stelle
43.6x.10↔	Prt Gstrkt m Anst z Duod, Pylrsrsktion m Anst z Duod	45.61↔	Multiple Segmentresektion am Dünndarm
43.6x.20↔	Partielle Gastrektomie mit Anastomose zum Duodenum, Billroth I	45.62↔	Sonstige Teilresektion am Dünndarm
43.6x.99↔	Partielle Gastrektomie mit Anastomose zum Duodenum, sonstige	45.63.00↔	Totalexstirpation des Dünndarms, n.n.bez.
43.7x.00↔	Partielle Gastrektomie mit Anastomose zum Jejunum, n.n.bez.	45.63.99↔	Totalexstirpation des Dünndarms, sonstige
43.7x.10↔	Prt Gstrkt m Anst z Jjn, Prt Gstrkt (2/3Rs) m Anst z Jjn	45.71↔	Multiple Segmentresektion am Dickdarm
43.7x.20↔	Prt Gstrkt m Anst z Jjn, Prt Gstrkt (4/5Rs) m Anst z Jjn	45.72↔	Zäkumresektion
43.7x.99↔	Partielle Gastrektomie mit Anastomose zum Jejunum, sonstige	45.73↔	Hemikolektomie rechts
43.81↔	Partielle Gastrektomie mit Dünndarmtransposition	45.74↔	Resektion des Colon transversum
43.89.00↔	Sonstige partielle Gastrektomie, n.n.bez.	45.75↔	Hemikolektomie links
43.89.10↔	Sonstige partielle Gastrektomie, Segmentresektion des Magens	45.76↔	Sigmoidektomie
		45.79.00↔	Sonstige Teilresektion am Dickdarm, n.n.bez.
		45.79.10↔	Sonstige Teilresektion am Dickdarm, Segmentresektion am Dickdarm
		45.79.11↔	So Teilresektion a Dickd, Res mult Dickdarmsegmente
		45.79.12↔	Sonstige Teilresektion am Dickdarm, Subtotale Kolektomie

45.79.20↔	Sonstige Teilresektion am Dickdarm, Erweiterte Sigmaresektion	46.79.10↔	Sonstige Reko a Darm, Nht e sonstigen Darmverletzung
45.79.21↔	So Teilres a Dickd, Erw Hemikolektomie rechts und links	46.79.21↔	So Reko a Darm, Verschl e sonst Darmfistel, offen chir
45.79.22↔	So Teilresektion a Dickd, Erw subtotale Kolonresektion	46.79.22↔	So Reko a Darm, Verschluss e sonst Darmfistel, laparask
45.79.29↔	So Teilresektion a Dickd, So Erw Teilresektion a Dickd	46.79.30↔	S Rk a Dm, Erweiterngs Vrschmälnrgnspstk a Dm
45.79.99↔	Sonstige Teilresektion am Dickdarm, sonstige	46.79.31↔	S Rk a Dm, Lngtdnl Drmvrängng n Bianch
45.8x.00↔	Totale intraabdominelle Kolektomie, n.n.bez.	46.79.32↔	S Rk a Dm, Sriell trnsvrs Entrplstie [STEP]
45.8x.20↔	Totale intraabdominelle Kolektomie, Erweiterte totale Kolektomie	46.79.39↔	Sonstige Rekonstruktion am Darm, Sonstige Darmverlängerung
45.8x.30↔	Totale intraabd Kolektomie, Erw totale Proktokolektomie	46.79.40↔	Sonstige Rekonstruktion a Darm, Anl e Reservoirs, Dünn
45.8x.99↔	Totale intraabdominelle Kolektomie, sonstige	46.79.41↔	Sonstige Rekonstruktion a Darm, Anl e Reservoirs, Dickd
45.90↔	Intestinale Anastomose, n.n.bez.	46.79.50↔	Sonstige Reko a Darm, Revision e Reservoirs, Dünn
45.91↔	Dünndarm-Dünndarm-Anastomose	46.79.51↔	Sonstige Reko a Darm, Revision e Reservoirs, Dickd
45.92↔	Anastomose des Dünndarms zum Rektumstumpf	46.79.99↔	Sonstige Rekonstruktion am Darm, sonstige
45.93↔	Sonstige Dünndarm-Dickdarm-Anastomose	46.80↔	Intra-abdominale Manipulation am Darm, n.n.bez.
45.94↔	Dickdarm-Dickdarm-Anastomose	46.81↔	Intra-abdominale Manipulation am Dünndarm
45.95↔	Anastomose zum Anus	46.82↔	Intra-abdominale Manipulation am Dickarm
46.01↔	Exteriorisation des Dünndarms	46.85.11↔	Dilatation des Darms, Bougierung des Darmes, offen chirurgisch
46.02↔	Resektion eines exteriorisierten Dünndarmsegments	46.85.12↔	Dilatation des Darms, Bougierung des Darmes, laparoskopisch
46.03↔	Exteriorisation des Dickdarms	46.85.21↔	Dilatation d Darms, Dilatation d Dünndarms, offen chir
46.04↔	Resektion eines exteriorisierten Dickdarmsegments	46.85.22↔	Dilatation des Darms, Dilatation des Dünndarms, laparoskopisch
46.10↔	Kolostomie, n.n.bez.	46.85.31↔	Dilatation d Darms, Dilatation d Dickdarms, offen chir
46.11↔	Temporäre Kolostomie	46.85.32↔	Dilatation des Darms, Dilatation des Dickdarms, laparoskopisch
46.13↔	Permanente Kolostomie	46.91↔	Myotomie am Colon sigmoideum
46.14↔	Verzögerte Eröffnung einer Kolostomie	46.92↔	Myotomie am übrigen Kolon, ausser Sigmoid
46.20↔	Ileostomie, n.n.bez.	46.93↔	Revision einer Dünndarmanastomose
46.21↔	Temporäre Ileostomie	46.94↔	Revision einer Dickdarmanastomose
46.22↔	Kontinente Ileostomie	46.97.00↔	Darmtransplantation, n.n.bez.
46.23↔	Sonstige permanente Ileostomie	46.97.10↔	Darmtransplantation, DünndRetx während dess stat Aufnh
46.24↔	Verzögerte Eröffnung einer Ileostomie	46.97.99↔	Darmtransplantation, sonstige
46.31↔	Verzögerte Eröffnung einer anderen Enterostomie	46.99.10↔	Sonstige Operationen am Darm, Dekompression des Darmes
46.33↔	Anlage eines Duodenostomie	46.99.21↔	So Op a Darm, EndoLoop und Clippen a Darm, offen chir
46.34↔	Offen chirurgische Anlage einer Jejunostomie	46.99.22↔	So Op a Darm, EndoLoop und Clippen a Darm, laparask
46.39.00↔	Sonstige Enterostomie, n.n.bez.	46.99.31↔	Sonstige Operationen a Darm, Injekt a Darm, offen chir
46.39.10↔	Sonstige Enterostomie, Anlage einer Bishop-Koop-Anastomose	46.99.32↔	Sonstige Operationen am Darm, Injektion am Darm, laparoskopisch
46.39.99↔	Sonstige Enterostomie, sonstige	46.99.41↔	So Op a Darm, Transduod Drain e Pankrzyst, offen chir
46.40↔	Revision eines intestinalen Stomas, n.n.bez.	46.99.42↔	So Op a Darm, Transduod Drain e Pankrzyst, laparask
46.41.00↔	Revision eines Dünndarm-Stomas, n.n.bez.	46.99.51↔	S Op a Dm, Enl o Wchs e N slbpx Prth a Dm, offn chr
46.41.10↔	Rev e DünndStomas, Plast Erw o Eineng e DünndStomas	46.99.52↔	S Op a Dm, Enl o Wchs e N slbpx Prth a Dm, lprsk
46.41.11↔	Revision e DünndStomas, Neueinpflanzung e DünndStomas	46.99.61↔	S Op a Dm, Enl o Wchs e slbpx Prth a Dm, offn chr
46.41.12↔	Rev e DünndStomas, Abtr d vorverl Teiles e DünndStomas	46.99.62↔	S Op a Dm, Enl o Wchs e slbpx Prth a Dm, lprsk
46.41.20↔	Rv e DünndStms, Umwld e DünndStms i ein kntn Strm	46.99.71↔	Sonstige Op a Darm, Entf e Prothese, offen chir
46.41.99↔	Revision eines Dünndarm-Stomas, sonstige	46.99.72↔	Sonstige Operationen a Darm, Entf e Prothese, laparask
46.42↔	Plastische Rekonstruktion an einer Perikolostomie-Hernie	46.99.80↔	Sonstige Operationen am Darm, Durchtrennung der Laddschen Bänder
46.43.00↔	Sonstige Revision eines künstlichen Dickdarmstomas, n.n.bez.	46.99.91↔	Sonstige Operationen am Darm, offen chirurgisch
46.43.10↔	So Rev e künstl Dickdarmst, Plast Erw o Eineng e Kolost	46.99.92↔	Sonstige Operationen am Darm, laparoskopisch
46.43.11↔	So Rev e künstl Dickdarmst, Neueinpflanzung e Kolost	48.0↔	Proktotomie
46.43.12↔	S Rv e künstl Dckdrmt, Abtr d vrvrl Teils e Klist	48.1↔	Proktotomie
46.43.20↔	S Rv e künstl Dckdrmt, Umwld e Klist i ein kntn Strm	48.21↔	Transabdominale Rektosigmoidoskopie
46.43.99↔	Sonstige Revision eines künstlichen Dickdarmstomas, sonstige	48.35.00↔	Lokale Exzision von rektaler Läsion oder Gewebe, n.n.bez.
46.50↔	Verschluss eines intestinalen Stomas, n.n.bez.	48.35.10↔	Lk Exz rkt Läs Gw,Lk Schlgr, sbm Exz Vlwzx rkt Läs Gw, endsk
46.51.00↔	Verschluss eines Dünndarm-Stomas, n.n.bez.	48.35.11↔	Lk Exz rkt Läs Gw,Lk Schlgr, sbm Exz Vlwzx rkt Läs Gw,s Zg
46.51.10↔	Verschluss eines doppelläufigen Dünndarm-Stomas	48.35.20↔	Lk Exz v rkt Läs o Gw, Lk Thmoablition v rkt Läs o Gw
46.51.20↔	Verschluss eines endständigen Dünndarm-Stomas	48.35.21↔	Lk Exz v rkt Läs o Gw, Phtdyn Thr v rkt Läs o Gw
46.51.99↔	Verschluss eines Dünndarm-Stomas, sonstige	48.35.29↔	Lok Exz v rekt Läs o Gew, So Lok Destr v rekt Läs o Gew
46.52.00↔	Verschluss einer Kolostomie, n.n.bez.	48.35.99↔	Lokale Exzision von rektaler Läsion oder Gewebe, sonstige
46.52.10↔	Verschluss einer doppelläufigen Kolostomie	48.36↔	[Endoskopische] Polypektomie am Rektum
46.52.20↔	Verschluss einer endständigen Kolostomie	48.41↔	Submuköse Rektumresektion nach Soave
46.52.99↔	Verschluss einer Kolostomie, sonstige	48.49↔	Sonstige Rektumresektion mit Durchzugsverfahren
46.61↔	Fixierung des Dünndarms an der Bauchwand	48.5x.00↔	Abdominoperineale Rektumresektion, n.n.bez.
46.62↔	Sonstige Fixierung des Dünndarms	48.5x.10↔	Abdmpr Rktrs, Abdmpr, abdmskr u (skr) pmeal Rktrs
46.63↔	Fixierung des Dickdarms an der Bauchwand	48.5x.11↔	Abdomper Rektres, Erw Abdomper und abdomsagr Rektres
46.64↔	Sonstige Fixierung des Dickdarms	48.5x.99↔	Abdominoperineale Rektumresektion, sonstige
46.71↔	Naht einer Duodenalverletzung	48.61↔	Transsakrale Rektosigmoidektomie
46.72.11↔	Verschluss einer Duodenalfistel, offen chirurgisch	48.62↔	Anteriore Rektumresektion mit gleichzeitiger Kolostomie
46.72.12↔	Verschluss einer Duodenalfistel, laparoskopisch	48.63.00↔	Sonstige anteriore Rektumresektion, n.n.bez.
46.73↔	Naht einer Dünndarmverletzung, ausgenommen Duodenum	48.63.10↔	Sonstige Ant Rektumresektion, Erweiterte Ant Resektion
46.74.11↔	Verschluss einer Dünndfist, ausgen Duodenum, offen chir	48.63.99↔	Sonstige anteriore Rektumresektion, sonstige
46.74.12↔	Verschluss einer Dünndfist, ausgen Duod, laparoskopisch	48.64.00↔	Posteriore Rektumresektion, n.n.bez.
46.75↔	Naht einer Dickdarmverletzung	48.64.10↔	Pst Rktrs, Pst Rktrs m Entrstrm u Blndvrchlss
46.76.11↔	Verschluss einer Dickdarmfistel, offen chirurgisch		
46.76.12↔	Verschluss einer Dickdarmfistel, laparoskopisch		

48.64.99↔	Posteriore Rektumresektion, sonstige	51.34↔	Anastomose zwischen Gallenblase und Magen
48.65↔	Rektumresektion nach Duhamel	51.35↔	Sonstige Anastomose der Gallenblase
48.69.00↔	Sonstige Rektumresektion, n.n.bez.	51.36↔	Choledochoenterostomie
48.69.10↔	So Rektres, So Rektres m Enterostoma u Blindverschluss	51.37↔	Anastomose zwischen Ductus hepaticus und Gastrointestinaltrakt
48.69.11↔	So Rektres, So Rektres o Sphinktererhaltung	51.39↔	Sonstige Gallenganganastomose
48.69.99↔	Sonstige Rektumresektion, sonstige	51.42↔	Explor des Duct choledoch zur Behebung e and Obstr
48.71↔	Naht einer Rektumverletzung	51.43↔	Einsetzen eines choledHepat Katheters zur Dekompr
48.72↔	Verschluss einer Proktostomie	51.49↔	Inzision anderer Gallengänge zur Behebung einer Obstruktion
48.73↔	Verschluss einer anderen rektalen Fistel	51.51↔	Exploration des Ductus choledochus
48.74↔	Rektorektostomie	51.59↔	Inzision eines anderen Gallengangs
48.75↔	Abdominale Rektopexie	51.61↔	Exzision eines Zystikusrestes
48.76.00↔	Sonstige Rektopexie, n.n.bez.	51.62↔	Exz der Amp Vateri (mit Reimpl des Duct choledoch)
48.76.10↔	Sonstige Rektopexie, Rektopexie durch Rectotomia posterior	51.71↔	Einfache Naht am Ductus choledochus
48.76.11↔	Sonstige Rektopexie, Extraanale Mukosaresektion (Rehn-Delorme)	51.72↔	Choledochoplastik
48.76.99↔	Sonstige Rektopexie, sonstige	51.79↔	Plastische Rekonstruktion anderer Gallenwege
48.79↔	Sonstige Rekonstruktion am Rektum	51.81↔	Dilatation des Sphincter Oddii
48.81↔	Inzision am Perirektalgewebe	51.83↔	Plastische Rekonstruktion des Sphincter pancreaticus
48.82↔	Exzision von Perirektalgewebe	51.91↔	Versorgung einer Gallenblasenverletzung
48.91↔	Inzision einer Rektumstriktur	51.92↔	Verschluss einer Cholezystostomie
48.93↔	Verschluss einer perirektalen Fistel	51.93↔	Verschluss einer anderen Gallenfistel
49.01↔	Inzision eines Perianalabszesses	51.94↔	Revision einer Gallenwegsastomose
49.02↔	Sonstige Inzision am Perianalgewebe	51.95.20↔	Entfernen e Endoprothese aus d Gallengang, offen chir
49.03↔	Exzision von Marissen	51.95.21↔	Entfernen einer Endoprothese aus dem Gallengang, laparoskopisch
49.04↔	Sonstige Exzision am Perianalgewebe	51.99.00↔	Sonstige Operation an den Gallenwegen, n.n.bez.
49.11↔	Anale Fistulotomie	51.99.10↔	So Op an D Gallwg, Extrakt v Stein aus and Gallgängen
49.12↔	Anale Fistulektomie	51.99.11↔	Sonstige Op an D Gallwegen, Destr an D Gallgängen
49.39↔	So lok Exz oder Destr von Läsion oder Gew am Anus	51.99.12↔	Sonstige Op an D Gallwegen, Einl e Drain i D Gallgang
49.6↔	Exzision am Anus	51.99.13↔	Sonstige Op an D Gallwegen, Blutstill an D Gallgängen
49.71↔	Naht einer Verletzung am Anus	51.99.14↔	Sonstige Op an D Gallwegen, Revision an D Gallgängen
49.73↔	Verschluss einer Analfistel	51.99.20↔	S Op an D Gllwg, Enl o Wchs e N slbpx Stnt (Prth), offn chr
49.79.00↔	Sonstige Rekonstruktion am Analsphinkter, n.n.bez.	51.99.21↔	S Op an D Gllwg, Enl o Wchs v mhr N slbpx Stnt (Prth), offn chr
49.79.10↔	Sonstige Rekonstruktion a Analsph, Anteriore AnorektpI	51.99.30↔	S Op an D Gllwg, Enl o Wchs e N slbpx Stnt (Prth), lprsk
49.79.11↔	Sonstige Reko a Analsph, Post sagittale AnorektpI	51.99.31↔	S Op an D Gllwg, Enl o Wchs v mhr N slbpx Stnt (Prth), lprsk
49.79.12↔	S Rk a Anlsph, Erw Pst sgt Anrktpl m Engrffn an Nchbrrgnn	51.99.40↔	S Op an D Gllwg, Enl o Wchs e slbpx Stnt (Prth), offn chr
49.79.13↔	S Rk a Anlsph, Abdmpr o skroabdmnprneal Drchzgsprtion	51.99.41↔	S Op an D Gllwg, Enl o Wchs v 2 slbpx Stnt (Prth), offn chr
49.79.14↔	Sonstige Rekonstruktion am Analsphinkter, Anoproktoplastik	51.99.42↔	S Op an D Gllwg, Enl o Wchs v 3 slbpx Stnt (Prth), offn chr
49.79.15↔	So Reko a Analsph, So Plast Reko b anorektalen Anom	51.99.43↔	S Op an D Gllwg, Enl o Wchs v 4 slbpx Stnt (Prth), offn chr
49.79.99↔	Sonstige Rekonstruktion am Analsphinkter, sonstige	51.99.44↔	S Op an D Gllwg, Enl o Wchs v 5 slbpx Stnt (Prth), offn chr
50.0↔	Hepatotomie	51.99.45↔	S Op an D Gllwg,Enl o Wchs v6o mhr slbpx Stnt(Prth),offn chr
50.12↔	Offene Biopsie an der Leber	51.99.50↔	S Op an D Gllwg, Enl o Wchs e slbpx Stnt (Prth), lprsk
50.14↔	Laparoskopische Leberbiopsie	51.99.51↔	S Op an D Gllwg, Enl o Wchs v 2 slbpx Stnt (Prth), lprsk
50.3x.00↔	Lobektomie der Leber, n.n.bez.	51.99.52↔	S Op an D Gllwg, Enl o Wchs v 3 slbpx Stnt (Prth), lprsk
50.3x.01↔	Lobekt/Hemihepa/Res mehr Lebersegm auss TrPI	51.99.53↔	S Op an D Gllwg, Enl o Wchs v 4 slbpx Stnt (Prth), lprsk
50.3x.08↔	Lebersegmentresekt, sonstige oder nnbez, auss TrPI	51.99.54↔	S Op an D Gllwg, Enl o Wchs v 5 slbpx Stnt (Prth), lprsk
50.3x.11↔	Lobekt/Hemihepa/Res me Lebersegm z LebSpend	51.99.55↔	S Op an D Gllwg, Enl o Wchs v 6 o mhr slbpx Stnt (Prth), lprsk
50.3x.18↔	So oder nnbez anatomische Leberresektion, z TrPI	51.99.91↔	Sonstige Op an D Gallwegen, Sonstige Reko d Gallwegen
50.4x.00↔	Totale Hepatektomie, n.n.bez.	51.99.99↔	Sonstige Operation an den Gallenwegen, sonstige
50.4x.99↔	Totale Hepatektomie, sonstige	52.12↔	Offene Biopsie am Pankreas
50.61.00↔	Verschluss einer Leberverletzung, n.n.bez.	52.4↔	Interne Drainage einer Pankreaszyste
50.61.10↔	Verschluss einer Leberverletzung, durch Naht	52.51.00↔	Proximale Pankreatektomie, n.n.bez.
50.61.11↔	Verschluss einer Leberverletzung, durch Tamponade	52.51.10↔	Proximale Pankreatektomie, pyloruserhaltend
50.61.12↔	Verschluss einer Leberverletzung, durch Omentumplastik	52.51.20↔	Proximale Pankreatektomie, duodenerhaltend
50.61.99↔	Verschluss einer Leberverletzung, sonstige	52.51.99↔	Proximale Pankreatektomie, sonstige
50.69.00↔	Sonstige Rekonstruktion an der Leber, n.n.bez.	52.52↔	Kaudale Pankreatektomie
50.69.10↔	Sonstige Rekonstruktion an der Leber durch Naht	52.53↔	Radikale subtotale Pankreatektomie
50.69.11↔	Sonstige Rekonstruktion an der Leber durch Tamponade	52.59↔	Sonstige partielle Pankreatektomie
50.69.12↔	Sonstige Rekonstruktion an der Leber durch Omentumplastik	52.6x.00↔	Totale Pankreatektomie, n.n.bez.
50.69.99↔	Sonstige Rekonstruktion an der Leber, sonstige	52.6x.99↔	Totale Pankreatektomie, sonstige
51.21↔	Sonstige partielle Cholezystektomie	52.7↔	Radikale Pankreatikoduodenektomie
51.22.00↔	Cholezystektomie, n.n.bez.	52.92↔	Sondierung des Ductus pancreaticus
51.22.10↔	Cholezyekt, Cholezyekt oh operative Rev d Gallgänge	52.95.00↔	Sonstige Operation am Pankreas, n.n.bez.
51.22.11↔	Cholezyekt, Cholezyekt m operativer Rev d Gallgänge	52.95.10↔	S Op a Pnkr, Extrkt v Stein(n) aus d Dct pncr, offn chr
51.22.12↔	Cholezystektomie, Erweiterte Cholezystektomie	52.95.11↔	S Op a Pnkr, Extrkt v Stein(n) aus d Dct pncr, lprsk
51.22.99↔	Cholezystektomie, sonstige	52.95.20↔	Sonstige Op a Pankreas, Dilat d Duct pancr, laparask
51.23↔	Laparoskopische Cholezystektomie	52.95.30↔	So Op a Pankr, Einl e Drain i D Pankrgang, offen chir
51.24↔	Partielle laparoskopische Cholezystektomie	52.95.31↔	So Op a Pankr, Einl e Drain i D Pankrgang, laparask
51.31↔	Anastomose zwischen Gallenblase und hepatischen Gängen	52.95.40↔	S Op a Pnkr,Enl o Wchs N slbpx Stnt(Prth)i Pnkrngg,offn chr
51.32↔	Anastomose zwischen Gallenblase und Darm	52.95.41↔	S Op a Pnkr, Enl o Wchs e N slbpx Stnt (Prth) i D Pnkrngg, lprsk
51.33↔	Anastomose zwischen Gallenblase und Pankreas		

52.95.50↔	S Op a Pnkr,Enl o Wchs slbpx Stnt(Prth) i D Pnkrng,offn chr	54.99.61↔	Sonstige Operationen in der Abdominal-Region, Relumbotomie
52.95.51↔	S Op a Pnkr, Enl o Wchs e slbpx Stnt (Prth) i D Pnkrng, lprsk	54.99.99↔	Sonstige Operationen in der Abdominal-Region, sonstige
52.95.60↔	Sonstige Op a Pankr, Plast Reko d Duct pancr, laparask	55.02.11↔	Nephrostomie, offen chirurgisch
52.95.70↔	Sonstige Op a Pankr, Plastische Rekonstruktion d Pankr	55.11↔	Pyelotomie
52.95.90↔	Sonstige Op a Pankreas, Sonstige endosk Op a Pankreas	55.12↔	Pyelostomie
52.95.99↔	Sonstige Operation am Pankreas, sonstige	55.31↔	Marsupialisation einer Läsion an der Niere
52.96↔	Anastomose des Pankreas	55.32↔	Offene Exzision von Läsion oder Gewebe an der Niere
52.99.00↔	Sonstige offene Operation am Pankreas, n.n.bez.	55.34↔	Laparoskopische Exzision von Läsion oder Gewebe an der Niere
52.99.10↔	Sonstige off Op a Pankreas, Dilat d Duct pancreaticus	55.39.00↔	So Lok Exz o Destr von Läs o Gew an d Niere, n.n.bez.
52.99.20↔	Sonstige off Op a Pankr, Plast Reko d Duct pancr	55.39.10↔	S Lk Exz o Dstr v Läs o Gw an d Nier, Exz urtrnsk
52.99.99↔	Sonstige offene Operation am Pankreas, sonstige	55.39.20↔	S Lk Exz o Dstr v Läs o Gw an d Nier, Dstr, Prktrnsk
53.41↔	Operation einer Umbilikalhernie mit Transplantat oder Prothese	55.39.21↔	S Lk Exz o Dstr v Läs o Gw an d Nier, Dstr, urtrnsk
53.49↔	Sonstige Operation einer Umbilikalhernie	55.39.22↔	S Lk Exz o Dstr v Läs o Gw an d Nier, Dstr, offn chr
53.51↔	Operation einer Narbenhernie	55.39.23↔	S Lk Exz o Dstr v Läs o Gw an d Nier, Dstr, lprsk
53.61↔	Operation einer Narbenhernie mit Transplantat oder Prothese	55.39.29↔	S Lk Exz o Dstr v Läs o Gw an d Nier, Dstr, S Zg
53.7↔	Operation einer Zwerchfellhernie, abdominaler Zugang	55.39.99↔	So Lok Exz o Destr von Läs o Gew an d Niere, So
53.80↔	OP einer Zwerchfellhernie durch thor Zugang, n.n.bez.	55.4↔	Partielle Nephrektomie
53.81↔	Plikatur des Zwerchfells	55.51.00↔	Nephroureterektomie, n.n.bez.
53.82↔	Operation einer parasternalen Hernie	55.51.01↔	Nephroureterektomie, ausser zur Transplantation
54.0x.00↔	Inzision an der Bauchwand, n.n.bez.	55.51.02↔	Nephrektomie zur Transplantation, Lebendspende
54.0x.10↔	Inzision an d Bauchw, Extraperitoneale Drain d Bauchw	55.51.99↔	Nephroureterektomie, sonstige
54.0x.99↔	Inzision an der Bauchwand, sonstige	55.52↔	Nephrektomie einer belasteten Niere
54.11↔	Probelaparotomie	55.53↔	Entfernen einer transplantierten oder abgestossenen Niere
54.12.00↔	Wiedereröffnung einer kürzlichen Laparotomie, n.n.bez.	55.54↔	Beidseitige Nephrektomie
54.12.10↔	Wiedereröffn e kürzlichen Laparot, SecondlookLaparot	55.61↔	Autotransplantation einer Niere
54.12.99↔	Wiedereröffnung einer kürzlichen Laparotomie, sonstige	55.7↔	Nephropexie
54.19.00↔	Sonstige Laparotomie, n.n.bez.	55.81↔	Naht einer Rissverletzung an der Niere
54.19.10↔	Sonstige Laparotomie, Laparotomie mit Drainage	55.82↔	Verschluss einer Nephrostomie und Pyelostomie
54.19.99↔	Sonstige Laparotomie, sonstige	55.83↔	Verschluss von anderen Nierenfisteln
54.21.00↔	Laparoskopie, n.n.bez.	55.85↔	Symphysiotomie einer Hufeiseninnere
54.21.10↔	Laparoskopie, Diagnostische Laparoskopie	55.86↔	Anastomose an der Niere
54.21.20↔	Laparoskopie, Zugangsweg f Chir (Ther) Interventionen	55.87↔	Plastische Rekonstruktion am pyeloureteralen Übergang
54.21.30↔	Laparoskopie, Laparoskopie mit Drainage	55.89↔	Sonstige plastische Rekonstruktion an der Niere
54.21.99↔	Laparoskopie, sonstige	55.91↔	Nierendekapsulation
54.22.00↔	Biopsie an Bauchwand oder Nabel, n.n.bez.	55.96↔	Sonstige Injektion einer therapeutischen Substanz in eine Niere
54.22.10↔	Geschlossene [Nadel-] Biopsie an Bauchwand oder Nabel	55.99.00↔	Sonstige Operationen an der Niere, n.n.bez.
54.22.20↔	Offene Biopsie an Bauchwand oder Nabel	55.99.10↔	Sonstige Op an d Niere, Revisionsoperation an d Niere
54.22.99↔	Biopsie an Bauchwand oder Nabel, sonstige	55.99.99↔	Sonstige Operationen an der Niere, sonstige
54.23↔	Biopsie am Peritoneum	56.0x.00↔	Transurethrl Entf e Obstr von Uret u Nierenbec, n.n.bez.
54.3x.00↔	Exz o Destr von Läs o Gew an Bauchw o Nabel, n.n.bez.	56.0x.10↔	Trnsrthr Entf e Obstr v Urt u Niernbc, Entf e Hrnt
54.3x.10↔	Exz o Dstr v Läs o Gw an Bauchw o Nbl, Omphlktmie	56.0x.11↔	Transurethrl Entf e Obstr v Uret u Nierenbec, Entf e Fk
54.3x.19↔	Exz/DstrLäs/Gw an Bauchw/Nbl, ExzLäs/Gw an Bauchw/Nbl	56.0x.99↔	Transurethrl Entf e Obstr von Ureter und Nierenbec, So
54.3x.20↔	Exz/DstrLäs/Gw an Bauchw/Nbl, DstrLäs/Gw an Bauchw/Nbl	56.1x.00↔	Ureterale Meatotomie, n.n.bez.
54.3x.99↔	Exz o Destr von Läs o Gew an Bauchw o Nabel, sonstige	56.1x.10↔	Ureterale Meatotomie, perkutan-transvesikal
54.51↔	Laparoskopische Lösung von peritonealen Adhäsionen	56.1x.11↔	Ureterale Meatotomie, transurethral
54.59↔	Sonstige Lösung von peritonealen Adhäsionen	56.1x.12↔	Ureterale Meatotomie, offen-chirurgisch
54.61↔	Wiederverschluss einer postoperativen abdominalen Wunddehiszenz	56.1x.99↔	Ureterale Meatotomie, sonstige
54.62↔	Verzögerter Verschluss einer granulierenden Abdominalwunde	56.2x.00↔	Ureterotomie, n.n.bez.
54.63.00↔	Sonstige Naht an der Bauchwand, n.n.bez.	56.2x.10↔	Ureterotomie, perkutan-transrenal
54.63.10↔	Sonstige Nht an d Bauchw, Nht e Verletzung an d Bauchw	56.2x.11↔	Ureterotomie, perkutantransrenal mit Entf e Harnst
54.63.99↔	Sonstige Naht an der Bauchwand, sonstige	56.2x.20↔	Ureterotomie, ureterorenoskopisch
54.64.00↔	Naht am Peritoneum, n.n.bez.	56.2x.30↔	Ureterotomie, offen chirurgisch
54.64.10↔	Nht a Prtn, Nht v Msntrium, Omntm mjs o mns (n Vrftz)	56.2x.40↔	Ureterotomie, laparoskopisch
54.64.99↔	Naht am Peritoneum, sonstige	56.2x.99↔	Ureterotomie, sonstige
54.71.00↔	Versorgung einer Gastroschisis, n.n.bez.	56.40↔	Ureterektomie, n.n.bez.
54.71.10↔	Versorgung einer Gastroschisis, mit Transplantat oder Prothese	56.41.00↔	Partielle Ureterektomie, n.n.bez.
54.71.99↔	Versorgung einer Gastroschisis, sonstige	56.41.10↔	Part Ureterektomie, Res d Ureterostiums, Perktransves
54.72↔	Sonstige Rekonstruktion an der Bauchwand	56.41.11↔	Part Ureterektomie, Res d Ureterostiums, transurethral
54.73↔	Sonstige Rekonstruktion am Peritoneum	56.41.12↔	Part Ureterektomie, Res d Ureterostiums, offen chir
54.74↔	Sonstige Rekonstruktion am Omentum	56.41.20↔	Partielle Ureterektomie, offen chirurgisch
54.75↔	Sonstige Rekonstruktion am Mesenterium	56.41.21↔	Partielle Ureterektomie, laparoskopisch
54.92↔	Entfernen eines Fremdkörpers aus der Peritonealhöhle	56.41.30↔	Partielle Ureterektomie, Resektion eines Ureterstumpfes
54.95↔	Inzision des Peritoneums	56.41.40↔	Resektion einer Ureterozele, transurethral
54.99.00↔	Sonstige Operationen in der Abdominal-Region, n.n.bez.	56.41.41↔	Resektion einer Ureterozele, offen chirurgisch
54.99.30↔	S Op i d AbdReg, Rs v Gw i d Bauchrg oh schr Orgnzuoordng	56.41.49↔	Resektion einer Ureterozele, sonstiger Zugang
54.99.40↔	So Op i d AbdReg, Rev e kutperit Fistel (Kathverwsys)	56.41.99↔	Partielle Ureterektomie, sonstige
54.99.41↔	S Op i d AbdReg, Entf o Vrschl e ktprt Fstl (Kthvrwsys)	56.42↔	Totale Ureterektomie
54.99.50↔	So Op i d AbdReg, Anl e temp Bauchwandverschlusses	56.51.00↔	Aufbau einer kutanen Ureteroileostomie, n.n.bez.
54.99.60↔	Sonstige Operationen in der Abdominal-Region, Lumbotomie	56.51.10↔	Aub kt Urtst,Urtleoktst [IICoN]/Urtklktst [KIn/SgmCoN],of chr

56.51.11↔	Ab Urtlst,Urkteoktst [IICon]/Urtklktst [KIn/SgmCon],lprsk	57.6x.23↔	Prt Zystkt, Sprtrg o sbtt Rs m eins o beids Urtneoiimpl, lprsk
56.51.12↔	Afb e kt Urtlst, m Drmtrpnt [Cnduit] (N kntn Stm), S Zg	57.6x.99↔	Partielle Zystektomie, sonstige
56.51.20↔	Afb e kt Urtlst, Umwdl e and sprvs Hrmb i e ktn Urtlst	57.71.00↔	Radikale Zystektomie, n.n.bez.
56.51.30↔	Aufb e kut Ureteroileostomie, m Darmres (kontin Stoma)	57.71.10↔	Rad Zystektomie, oh Urethrektomie, b Mann, offen chir
56.51.99↔	Aufbau einer kutanen Ureteroileostomie, sonstige	57.71.11↔	Rad Zystektomie, oh Urethrektomie, b Mann, laparask
56.52.00↔	Revision einer kutanen Ureteroileostomie, n.n.bez.	57.71.20↔	Rad Zystektomie, m Urethrektomie, b Mann, offen chir
56.52.10↔	Rev e kut Ureteroileostomie, m Darminterponat [Conduit]	57.71.21↔	Radikale Zystektomie, m Urethrektomie, b Mann, laparask
56.52.20↔	Rev e kut Ureteroileostomie, m Darmres (kontin Stoma)	57.71.30↔	Rad Zystektomie, oh Urethrektomie, b d Frau, offen chir
56.52.99↔	Revision einer kutanen Ureteroileostomie, sonstige	57.71.31↔	Rad Zystektomie, oh Urethrektomie, b d Frau, laparask
56.61.00↔	Aufbau einer anderen kutanen Ureterostomie, n.n.bez.	57.71.40↔	Rad Zystektomie, m Urethrektomie, b d Frau, offen chir
56.61.10↔	Afb e and kt Urtrst, Urtrkneostmie u Trnsrtrkneostmie, lprsk	57.71.41↔	Rad Zystektomie, m Urethrektomie, b d Frau, laparask
56.61.20↔	Afb e and kt Urtrst, Umwdl e and sprvs Hrmb i e ktn Urtrst	57.71.50↔	Rad Zystekt, BeEviszeration (Exent) b Mann, offen chir
56.61.99↔	Aufbau einer anderen kutanen Ureterostomie, sonstige	57.71.51↔	Rad Zystekt, BeEviszeration (Exent) b Mann, laparask
56.62↔	Revision einer anderen kutanen Ureterostomie	57.71.99↔	Radikale Zystektomie, sonstige
56.71.00↔	Harnableitung in den Darm, n.n.bez.	57.79.00↔	Sonstige totale Zystektomie, n.n.bez.
56.71.10↔	Harnabl i D Darm, Uretsigt m Reservbild, offen chir	57.79.10↔	So tot Zystekt, Einf Zystekt, b Mann, offen chir
56.71.11↔	Harnabl i D Darm, Uretsigt m Reservbild, laparask	57.79.11↔	So tot Zystektomie, Einf Zystektomie, b Mann, laparask
56.71.20↔	Hrmb i D Dm, Umwdl e and sprvs Hrmb i e Hrmb i D Dm	57.79.20↔	So tot Zystekt, Einf Zystekt, b d Frau, offen chir
56.71.99↔	Harnableitung in den Darm, sonstige	57.79.21↔	So tot Zystekt, Einf Zystekt, b d Frau, laparask
56.72↔	Revision einer ureterointestinalen Anastomose	57.79.99↔	Sonstige totale Zystektomie, sonstige
56.73↔	Nephrozystanastomose, n.n.bez.	57.81↔	Naht einer Harnblasenverletzung
56.74.00↔	Ureterozystoneostomie, n.n.bez.	57.82↔	Verschluss einer Zystostomie
56.74.10↔	Urtzystst, Isl Antrflpl (z.B. n LchGrgoir), ofn chr	57.83↔	Verschluss einer vesikointestinalen Fistel
56.74.11↔	Urtzystst, Isl Antrflpl (z.B. n LchGrgoir), lprkpsch	57.84.00↔	Verschluss einer anderen Harnblasen fistel, n.n.bez.
56.74.20↔	Ureterozystoneostomie, mit Uretermodellage	57.84.10↔	Vrschl e and Hrmbfst, (Vrschl e) vskvg Fstl, ofn chr (bd)
56.74.99↔	Ureterozystoneostomie, sonstige	57.84.11↔	Vrschl e and Hrmbfst, Vrschl e vskvg Fstl, vg
56.75↔	Transureteroureterostomie	57.84.12↔	Vrschl e and Hrmbfst, Vrschl e vskvg Fstl, trmsvs
56.79↔	Sonstige Anastomose eines Ureters oder Harnableitung	57.84.13↔	Vrschl e and Hrmbfst, Vrschl e vskvg Fstl, lprsk
56.81↔	Lösung von intraluminalen Adhäsionen im Ureter	57.84.20↔	Vrschl e and Hrmbfst, Vrschl e vskkt Fstl, ofn chr
56.82↔	Naht einer Ureterverletzung	57.84.21↔	Vrschl e and Hrmbfst, Vrschl e vskkt Fstl, lprsk
56.83↔	Verschluss einer Ureterostomie	57.84.99↔	Verschluss einer anderen Harnblasen fistel, sonstige
56.84.00↔	Verschluss einer anderen Ureterfistel, n.n.bez.	57.85↔	Zysturethroplast und plastische Reko am HarnblHals
56.84.10↔	Vrschl e and Ureterfist, UretDarmFistel, offen chir	57.87.00↔	Rekonstruktion an der Harnblase, n.n.bez.
56.84.11↔	Verschluss e and Ureterfist, UretDarmFistel, laparask	57.87.10↔	Reko an d Harnbl, m Ileum, Kolon o Mag, offen chir
56.84.20↔	Vrschl e and Ureterfist, ureterovag Fistel, offen chir	57.87.11↔	Reko an d Harnbl, m Ileum, Kolon o Mag, laparask
56.84.21↔	Vrschl e and Ureterfist, ureterovag Fistel, laparask	57.87.20↔	Rk an d Hrmb, Umwdl e and sprvs Hrmb i e Ershrmb, ofn chr
56.84.22↔	Verschluss e and Ureterfist, ureterovag Fistel, vaginal	57.87.21↔	Rk an d Hrmb, Umwdl e and sprvs Hrmb i e Ershrmb, lprsk
56.84.99↔	Verschluss einer anderen Ureterfistel, sonstige	57.87.30↔	Rk an d Hrmb, Rdktionsplstk d Hrmb, ofn chr
56.85↔	Ureteropexie	57.87.31↔	Reko an d Harnbl, Reduktionsplastik d Harnbl, laparask
56.86↔	Entfernen einer Ureterligatur	57.87.40↔	Rekonstruktion an d Harnbl, Augm d Harnbl, offen chir
56.89↔	Sonstige plastische Rekonstruktion an einem Ureter	57.87.41↔	Rekonstruktion an d Harnbl, Augm d Harnbl, laparask
56.92↔	Implantation eines elektronischen Ureterstimulators	57.87.99↔	Rekonstruktion an der Harnblase, sonstige
56.93↔	Ersetzen eines elektronischen Ureterstimulators	57.88↔	Sonstige Anastomose an der Harnblase
56.94↔	Entfernen eines elektronischen Ureterstimulators	57.89↔	Sonstige plastische Rekonstruktion an der Harnblase
56.95↔	Ligatur an einem Ureter	57.92↔	Dilatation am Harnblasenhals
56.99.00↔	Sonstige Operationen an einem Ureter, n.n.bez.	57.93.00↔	(Postoperative) Blutstillung an der Harnblase, n.n.bez.
56.99.10↔	Sonstige Op an e Ureter, Freil d Ureters (zur Explor)	57.93.10↔	(Postoperative) Blutstillung an der Harnblase, perkutan
56.99.20↔	So Op an e Uret, Revisionsoperation a Uret, offen chir	57.93.11↔	(Postoperative) Blutstillung an der Harnblase, transurethral
56.99.21↔	So Op an e Uret, Revisionsoperation a Uret, So Zugang	57.93.12↔	(Postoperative) Blutstillung an der Harnblase, offen chirurgisch
56.99.30↔	So Op an e Ureter, Injekt b Ostiuminsuf, transurethral	57.93.13↔	(Postoperative) Blutstillung an der Harnblase, laparoskopisch
56.99.31↔	So Op an e Ureter, Injekt b Ostiuminsuf, offen chir	57.93.14↔	(Postoperative) Blutstillung an der Harnblase, über ein Stoma
56.99.32↔	So Op an e Ureter, Injekt b Ostiuminsuf, So Zugang	57.93.99↔	(Postoperative) Blutstillung an der Harnblase, sonstige
56.99.99↔	Sonstige Operationen an einem Ureter, sonstige	57.96↔	Implantation eines elektronischen Blasenstimulators
57.12↔	Lösung von intralum Adhäs mit Inzis an der Harnbl	57.97↔	Ersetzen eines elektronischen Blasenstimulators
57.21↔	Vesikostomie	57.98↔	Entfernen eines elektronischen Blasenstimulators
57.22↔	Revision einer Vesikostomie	57.99.00↔	Sonstige Operationen an der Harnblase, n.n.bez.
57.51↔	Exzision des Urachus	57.99.10↔	S Op an d Hrmb, Entf e Steins aus e Ershrmb, ofn chr o lprsk
57.58↔	Laparosk Exz o Destr von and Läs o Gew an d Harnbl	57.99.11↔	S Op an d Hrmb,EntfSteins ausErshrmb,lrnsrth,Prk,übr ein Stm/S
57.59.00↔	Off Exz o Destr von and Läs o Gew an d Harnbl, n.n.bez.	57.99.12↔	S Op an d Hrmb, Entf e Fk aus e Ershrmb, ofn chr o lprsk
57.59.10↔	Off Exz o Dstr v and Läs o Gw an d Hrmb, Exz, ofn chr	57.99.13↔	Op anHrmb, Entffk ausErshrmb, lrnsrth, Prk, übr ein Stm/S
57.59.20↔	Off Exz o Destr v and Läs o Gew an d Harnbl, Myektomie	57.99.14↔	S Op an d Hrmb, Entf v Schleim aus e Ershrmb, ofn chr o lprsk
57.59.99↔	Off Exz o Destr von and Läs o Gew an d Harnbl, sonstige	57.99.15↔	S Op a Hrmb,Entf Schl aus Ershb,lrtrth,Prk,üb Stm/S
57.6x.00↔	Partielle Zystektomie, n.n.bez.	57.99.16↔	S Op an Hrmb,Exz v erkr Gw aus Ershrmb,ofn chr,lprsk o Prk
57.6x.10↔	Part Zystektomie, oh Ureterneoiimplantation, offen chir	57.99.17↔	Op anHrmb, Exzerkr Gw ausErshrmb, lrnsrth, übr ein Stm/S
57.6x.11↔	Part Zystektomie, oh Ureterneoiimplantation, laparask	57.99.20↔	Sonstige Op an d Harnbl, InjektbhdI an d Harnbl, Perk
57.6x.12↔	Part Zystekt, m eins o beids Ureterneoiimpl, offen chir	57.99.21↔	So Op an d Harnbl, InjektbhdI an d Harnbl, transureth
57.6x.13↔	Part Zystekt, m eins o beids Ureterneoiimpl, laparask	57.99.22↔	So Op an d Harnbl, InjektbhdI an d Harnbl, offen chir
57.6x.20↔	Prt Zystkt, Sprtrg o sbtt Rsktion, oh Urtneoiimpl, ofn chr	57.99.23↔	So Op an d Harnbl, InjektbhdI an d Harnbl, laparask
57.6x.21↔	Prt Zystkt, Sprtrg o sbtt Rs, oh Urtneoiimpl, lprsk	57.99.24↔	S Op an d Hrmb, InjktbhdI an d Hrmb, übr ein Stm
57.6x.22↔	Prt Zystkt,Sprtrg o sbtt Rs m eins o beids Urtneoiimpl,ofn chr		

57.99.30↔	Sonstige Op an d Harnbl, Revision an d Harnbl, perkutan	59.03.99↔	Laparosk Lös von periren o periuret Adhäs, sonstige
57.99.31↔	Sonstige Op an d Harnbl, Rev an d Harnbl, transurethral	59.09↔	Sonstige Inzision am perirenenalen oder periureteralen Gewebe
57.99.32↔	Sonstige Op an d Harnbl, Rev an d Harnbl, offen chir	59.11↔	Sonstige Lösung von perivesikalen Adhäsionen
57.99.33↔	Sonstige Op an d Harnbl, Revision an d Harnbl, laparask	59.12↔	Laparoskopische Lösung von perivesikalen Adhäsionen
57.99.34↔	So Op an d Harnbl, Rev an d Harnbl, über ein Stoma	59.19↔	Sonstige Inzision am perivesikalen Gewebe
57.99.40↔	Operative Harnblasendehnung, n.n.bez.	59.21↔	Biopsie am perirenenalen oder perivesikalen Gewebe
57.99.41↔	Operative Harnblasendehnung, offen chirurgisch	59.91↔	Exzision am perirenenalen oder perivesikalen Gewebe
57.99.42↔	Operative Harnblasendehnung, laparoskopisch	59.92↔	Sonstige Operationen am perirenenalen oder perivesikalen Gewebe
57.99.43↔	Operative Harnblasendehnung, transurethral	59.95↔	Desintegration eines Harnsteins mit Ultraschall
57.99.44↔	Operative Harnblasendehnung, perkutan	59.99↔	Sonstige Operationen an den Harnorganen
57.99.45↔	Operative Harnblasendehnung, über ein Stoma	60.93↔	Plastische Rekonstruktion an der Prostata
57.99.49↔	Operative Harnblasendehnung, sonstige	60.94↔	Blutstillung an der Prostata
57.99.99↔	Sonstige Operationen an der Harnblase, sonstige	61.0x.00↔	Inzis u Drain an Skrot u Tunic vaginalis test, n.n.bez.
58.0↔	Urethrotomie	61.0x.10↔	Inzis u Drain an Skrot u Tunic vag test, zur Fremdkentf
58.1↔	Urethrale Meatotomie	61.0x.99↔	Inzis und Drain an Skrot und Tunica vaginalis test, So
58.24↔	Biopsie am Periurethralgewebe	61.3x.00↔	Exz oder Destr von Läsion oder Gew a Skrotum, n.n. bez.
58.31.00↔	Endosk Exz o Destr von Läs o Gew an d Urethra, n.n.bez.	61.3x.10↔	Exz o Destr von Läs o Gew a Skrotum, Part Resektion
58.31.10↔	Endosk Exz o Destr von Läs o Gew an d Urethra, Exz	61.3x.11↔	Exz o Destr von Läs o Gew a Skrotum, totale Resektion
58.31.11↔	Endosk Exz o Destr von Läs o Gew an d Urethra, Destr	61.3x.12↔	Exz o Destr von Läs o Gew a Skrotum, radikale Resektion
58.31.99↔	Endosk Exz o Destr von Läs o Gew an d Urethra, sonstige	61.3x.99↔	Exz oder Destr von Läsion oder Gew a Skrotum, sonstige
58.39.00↔	So Lok Exz o Destr von Läs o Gew an d Urethra, n.n.bez.	61.42↔	Verschluss einer Fistel am Skrotum
58.39.10↔	S Lk Exz o Dstr v Läs o Gw an d Urth, Exz, ofn chr	61.49↔	So plast Reko an Skrotum und Tunica vag testis
58.39.20↔	S Lk Exz o Dstr v Läs o Gw an d Urth, Dstr, Prktrmsv	61.92↔	Exz e Läs an d Tunic vag test,mAusn eHydrocel test
58.39.30↔	S Lk Exz/Dstr Läs/Gw a Urth,Urthreekt a slbst Egr b d Frau,ef	61.99↔	Sonstige Operationen an Skrotum und Tunica vaginalis testis
58.39.31↔	S Lk Exz/Dstr Läs/Gw a Urth,Urthreekt a slbst Egr b Frau,rad	62.0↔	Inzision am Hoden
58.39.32↔	S Lk Exz/Dstr Läs/Gw a Urth,Urthreekt als slbst Egr b Mn,einf	62.3x.00↔	Einseitige Orchidektomie, n.n.bez.
58.39.33↔	S Lk Exz/Dstr Läs/Gw a Urth,Urthreekt als selbst Egr b Mn,rk	62.3x.10↔	Einseitige Orchidektomie, skrotal, ohne Epidymektomie
58.39.99↔	So Lok Exz o Destr von Läs o Gew an d Urethra, So	62.3x.11↔	Einseitige Orchidektomie, skrotal, mit Epidymektomie
58.41↔	Naht einer Urethraverletzung	62.3x.20↔	Einseitige Orchidektomie, Inguinalhoden, ohne Epidymektomie
58.42↔	Verschluss einer Urethrostomie	62.3x.21↔	Einseitige Orchidektomie, Inguinalhoden, mit Epidymektomie
58.43.00↔	Verschluss einer anderen Urethrafistel, n.n.bez.	62.3x.30↔	Einseitige Orchidektomie, Abdominalhoden, offen chirurgisch
58.43.10↔	Vrschl e and Urthfst, Vrschl e urthrvg Fstl, ofn chr (bd)	62.3x.31↔	Einseitige Orchidektomie, Abdominalhoden, laparoskopisch
58.43.11↔	Vrschl e and Urthfst, Vrschl e urthrvg Fstl, lprsk	62.3x.40↔	Einseitige Orchidektomie, radikale
58.43.12↔	Vrschl e and Urthfst, Vrschl e urthrvg Fstl, vg	62.3x.99↔	Einseitige Orchidektomie, sonstige
58.43.20↔	Vrschl e and Urthfst, Vrschl e urthrktnn Fstl	62.41↔	Entfernen beider Hoden im gleichen Eingriff
58.43.30↔	Vrschl e and Urthfst, Vrschl e urthrrktln Fstl	62.42↔	Entfernen eines belassenen Hodens
58.43.99↔	Verschluss einer anderen Urethrafistel, sonstige	62.61↔	Naht einer Hodenverletzung
58.44↔	Reanastomose der Urethra	62.69↔	Sonstige plastische Rekonstruktion am Hoden
58.45.00↔	Plast Rekonstruktion b Hypospad o Eüpispad, n.n.bez.	63.51↔	Naht eines Risses an Funiculus spermaticus und Epididymis
58.45.10↔	Plast Rekonstruktion b Hypospad o Eüpispad, b d Frau	63.53↔	Transplantation eines Funiculus spermaticus
58.45.20↔	Plist Rk b Hypospd o Eüpspd, b Mnn, Schftaufrchng u Chrdktnie	63.59↔	Sonstige plast Reko an Funic spermat und Epidid
58.45.21↔	Plast Reko b Hypospad o Eüpispad, b Mann, So Verfahren	63.81↔	Naht einer Verletzung an Ductus deferens und Epididymis
58.45.99↔	Plast Rekonstruktion b Hypospad o Eüpispad, sonstige	63.82↔	Plast Reko eines chir durchgetr Ductus deferens
58.46.00↔	Sonstige Rekonstruktion der Urethra, n.n.bez.	63.89↔	Sonstige Rekonstruktion an Ductus deferens und Epididymis
58.46.10↔	So Reko d Urth, Reko d dist Teils d Urth na Verletz	63.94↔	Lösung von Adhäsionen am Funiculus spermaticus
58.46.11↔	S Rk d Urth, Rk d Prs prsttc o d Prs mmbncea d Urth n Vrltz	64.3x.00↔	Amputation des Penis, n.n.bez.
58.46.99↔	Sonstige Rekonstruktion der Urethra, sonstige	64.3x.10↔	Amputation des Penis, partiell
58.47↔	Urethrale Meatoplastik	64.3x.11↔	Amputation des Penis, total
58.49.00↔	Sonstige plastische Rekonstruktion an der Urethra, n.n.bez.	64.3x.12↔	Amputation des Penis, Emaskulation
58.49.10↔	S Plist Rk an d Urth, Enz Plist Rk d Urth, m Präp o Pnsh	64.3x.99↔	Amputation des Penis, sonstige
58.49.11↔	S Plist Rk an d Urth,Enz Plist Rk d Urth,m Mnd o Hrnblschlh,S Rk	64.41↔	Naht einer Penisverletzung
58.49.20↔	S Plist Rk an Urth,Zweiz Plist Rk Urth,erst Stzng,m Präp o Pnsh	64.42↔	Lösung einer Chorda des Penis
58.49.21↔	Plist Rk anUrth, Zweiz Plist RkUrth, erst Stzng,Mnd/Hrnblschlh	64.43↔	Konstruktion eines Penis
58.49.29↔	S Plist Rk d Urth, zweizeitig, erst Stzng, S Rk	64.44.00↔	Rekonstruktion des Penis, n.n.bez.
58.49.99↔	Sonstige plastische Rekonstruktion an der Urethra, sonstige	64.44.10↔	Rekonstruktion des Penis, Streckung des Penischaftes
58.5x.00↔	Lösung einer Urethrastrikture, n.n.bez.	64.44.11↔	RkPns, Krrpnskrtn Trnsp/e vgrbrnn Pns (cnceald pns/bried pns)
58.5x.10↔	Lös e Urthstrkr, Trmsrthr Inzs d Sphnct urthrae extrns	64.44.99↔	Rekonstruktion des Penis, sonstige
58.5x.20↔	Lösung einer Urethrastrikture, Urethrotomia interna	64.45↔	Reimplantation des Penis
58.5x.99↔	Lösung einer Urethrastrikture, sonstige	64.49↔	Sonstige plastische Rekonstruktion am Penis
58.6↔	Dilatation der Urethra	64.92.00↔	Inzision am Penis, n.n.bez.
58.91↔	Inzision am Periurethralgewebe	64.92.10↔	Inzision am Penis, Frenulotomie
58.92↔	Exzision am Periurethralgewebe	64.92.20↔	Inzision am Penis, sonstige Operationen am Präputium
58.93↔	Implantation eines künstlichen Harnblasensphinkters	64.92.99↔	Inzision am Penis, sonstige
58.94↔	Adjustierbare Harninkontinenztherapie	65.71↔	Sonstige einfache Naht am Ovar
59.00↔	Retroperitoneale Dissektion, n.n.bez.	65.72↔	Sonstige Reimplantation eines Ovars
59.02↔	Sonstige Lösung von perirenenalen oder periureteralen Adhäsionen	65.73↔	Sonstige Salpingoovarioplastik
59.03.00↔	Laparosk Lös von periren o periuret Adhäs, n.n.bez.	65.74↔	Laparoskopische einfache Naht am Ovar
59.03.10↔	Lprsk Lös v prm o priurt Adhäs, Urtrl oh intrpr Vrlg	65.75↔	Laparoskopische Reimplantation eines Ovars
59.03.11↔	Lprsk Lös v prm o priurt Adhäs, Urtrl m intrpr Vrlg	65.76↔	Laparoskopische Salpingoovarioplastik

65.79↔	Sonstige plastische Rekonstruktion am Ovar	70.79.00↔	Sonstige plastische Rekonstruktion an der Vagina, n.n.bez.
65.81.00↔	Laparosk Lös von Adhäs an Ovar u Tub uterina, n.n.bez.	70.79.10↔	Sonstige vaginale Kolporrhaphie mit Beckenbodenplastik
65.81.10↔	Lprsk Lös v Adhäs an Ovr u Tb utr a Prtn d wbl Bckns	70.79.99↔	Sonstige plastische Rekonstruktion an der Vagina, sonstige
65.81.99↔	Laparosk Lös von Adhäs an Ovar und Tuba uterina, So	71.01↔	Lösung von Adhäsionen an der Vulva
65.89.00↔	So Lös von Adhäs von Ovar und Tuba uterina, n.n.bez.	71.71↔	Naht einer Verletzung von Vulva oder Perineum
65.89.10↔	So Lös von Adhäs von Ovar und Tuba uterina, offen chir	71.72↔	Verschluss einer Fistel an Vulva oder Perineum
65.89.11↔	So Lös v Adhäs v Ovar u Tub uter, m mikrochir Versorg	71.73↔	Konstruktion des Introitus vaginae
65.89.12↔	S Lös v Adhäs v Ovr u Tb utr a Prtn d wbl Bckns, offn chr	71.79↔	Sonstige plastische Rekonstruktion an Vulva und Perineum
65.89.13↔	S Lös v Adhäs v Ovr u Tb utr a Prtn d wbl Bckns, m mkrchr Vrsrg	71.8↔	Sonstige Operationen an der Vulva
65.89.99↔	So Lös von Adhäs von Ovar und Tuba uterina, So	75.50↔	Naht eines frischen geburtsbedingten Uterusrisses, n.n.bez.
65.95↔	Lösung einer Torsion am Ovar	75.52↔	Naht eines frischen geburtsbedingten Risses des Corpus uteri
66.71↔	Einfache Naht an einer Tuba uterina	76.09.00↔	Sonstige Inzision an Gesichtsschädelknochen, n.n.bez.
66.79.00↔	Sonstige Plast Reko an d Tuba uterina, n.n. bez.	76.09.10↔	Reosteotomie nach Frakturposition
66.79.10↔	Sonstige Plast Reko an d Tuba uterina, offen chir (abd)	76.09.99↔	Sonstige Inzision an Gesichtsschädelknochen, sonstige
66.79.20↔	Sonstige plastische Rekonstruktion an der Tuba uterina, vaginal	76.11.00↔	Biopsie an Gesichtsschädelknochen, n.n.bez.
66.79.21↔	So Plast Reko an d Tub uter, vaginal, laparask assist	76.11.10↔	Geschlossene (Nadel-) Biopsie an Gesichtsschädelknochen
66.79.30↔	Sonstige Plast Reko an d Tuba uterina, laparask	76.11.11↔	Offene Biopsie (mit Inzision) an Gesichtsschädelknochen
66.79.99↔	Sonstige plastische Rekonstruktion an der Tuba uterina, sonstige	76.11.99↔	Biopsie an Gesichtsschädelknochen, sonstige
67.31↔	Marsupialisation einer Zervixzyste	76.19.11↔	Offene Biopsie (mit Inzision) am Kiefergelenk
67.32↔	Destruktion einer Läsion an der Zervix durch Kauterisation	76.2x.00↔	Lokale Exz oder Destr e Läsion an Gschk, n.n.bez.
67.34↔	Destr von Läsion oder Gewebe an d Zervix d Elektrokoag	76.2x.10↔	Dekortikation eines Gesichtsschädelknochens
67.35↔	Destr von Läs oder Gew an d Zervix d Laserkoagulation	76.2x.11↔	Exzision von periostalem Gewebe an Gesichtsschädelknochen
67.39↔	So Exz oder Destr von Läsion oder Gew an der Zerv	76.2x.12↔	Abtragung (modellierende Osteotomie) an Gesichtsschädelknochen
67.51↔	Transabdominale Cerclage der Zervix	76.2x.20↔	Destruktion einer Läsion an Gesichtsschädelknochen
67.59↔	Sonstige Rekonstruktion am inneren Muttermund	76.2x.99↔	Lokale Exz oder Destr e Läsion an Gschk, sonstige
67.61↔	Naht eines Zervixrisses	76.31.00↔	Partielle Mandibulektomie, n.n.bez.
67.62↔	Verschluss einer zervikalen Fistel	76.31.10↔	Partielle Mandibulektomie ohne Rekonstruktion
67.69↔	Sonstige plastische Rekonstruktion an der Zervix	76.31.20↔	Part Mandekt, Reko m mikrovaskanast Transplantat
68.0↔	Hysterotomie	76.31.21↔	Part Mandekt, m Kontdurchtr und alloplastischer Reko
69.23↔	Plast Reko bei chron Inversio uteri mit vag Zugang	76.31.29↔	Partielle Mandibulektomie mit sonstiger Rekonstruktion
69.29↔	Sonstige plast Reko an Uterus und uter Halteapp	76.31.99↔	Partielle Mandibulektomie, sonstige
69.41↔	Naht eines Risses am Uterus	76.39.00↔	Partielle Ostektomie an anderen Gesichtsschädelknochen, n.n.bez.
69.42↔	Verschluss einer Uterusfistel	76.39.10↔	Part Ostekt an and Gschk, Reko m mikrovaskanast Tx
69.49.00↔	Sonstige Plast Reko a Uterus und Metroplastik, n.n.bez.	76.39.11↔	Part Ostekt an and Gschk, Reko von Weich und Hartgew
69.49.10↔	So Plast Reko a Uterus u Metroplastik, offen chir (abd)	76.39.19↔	Partielle Ostekt an and Gschk, sonstige Rekonstruktion
69.49.20↔	Sonstige Plast Reko a Uterus und Metroplastik, vaginal	76.39.99↔	Partielle Ostektomie an anderen Gesichtsschädelknochen, sonstige
69.49.21↔	S Plst Rk a Utr u Mtrplstik, vg, lprsk asst	76.41.00↔	Totale Mandibulektomie mit glz Rekonstruktion, n.n.bez.
69.49.30↔	Sonstige Plast Reko a Uterus und Metroplastik, laparask	76.41.10↔	Tot Mandekt m glz Reko, Reko m mikrovaskanast Tx
69.49.99↔	Sonstige Plast Reko a Uterus und Metroplastik, sonstige	76.41.99↔	Totale Mandibulektomie mit glz Rekonstruktion, sonstige
70.12↔	Kuldokumentation	76.42↔	Sonstige totale Mandibulektomie
70.13↔	Lösung von intraluminalen Adhäsionen der Vagina	76.43.00↔	Sonstige Rekonstruktion der Mandibula, n.n.bez.
70.22↔	Kuldoskopie	76.43.10↔	Sonstige Reko d Mand m mikrovaskanast Transplantat
70.33.00↔	Exzision oder Destruktion einer Läsion an der Vagina, n.n.bez.	76.43.11↔	Plast Rekonstruktion Einf Defekte d Mand d CADImplant
70.33.10↔	Destruktion einer Läsion an der Vagina, n.n.bez.	76.43.12↔	Plast Reko großer o kompl Defekte d Mand d CADImplant
70.33.11↔	Destruktion einer Läsion an der Vagina, Kauterisation	76.43.99↔	Sonstige Rekonstruktion der Mandibula, sonstige
70.33.12↔	Destruktion einer Läsion an der Vagina, Elektrokoagulation	76.44.00↔	Totale Ostekt an and Gschk m glz Reko, n.n.bez.
70.33.13↔	Destruktion einer Läsion an der Vagina, Laserkoagulation	76.44.10↔	Tot Ostekt an and Gschk, Reko m mikrovaskanast Tx
70.33.14↔	Destruktion einer Läsion an der Vagina, Kryokoagulation	76.44.11↔	Tot Ostekt an and Gschk, Reko m Ni vaskularisiertem Tx
70.33.99↔	Exzision oder Destruktion einer Läsion an der Vagina, sonstige	76.44.19↔	Totale Ostekt an and Gschk m sonstiger Rekonstruktion
70.61.00↔	Konstruktion einer Vagina, n.n.bez.	76.44.99↔	Totale Ostekt an and Gschk m glz Reko, sonstige
70.61.11↔	Konstr e Vag m gestielter Haut d Penis (zur Geschlumw)	76.45↔	Sonstige totale Ostektomie an anderen Gesichtsschädelknochen
70.61.99↔	Konstruktion einer Vagina, sonstige	76.46.00↔	Sonstige Rekonstruktion an and Gschk, n.n.bez.
70.62↔	Rekonstruktion der Vagina	76.46.10↔	So Reko an and Gschk m mikrovaskanast Transplantat
70.63↔	Konstruktion einer Vagina mit Transplantat oder Prothese	76.46.99↔	Sonstige Rekonstruktion an and Gschk, sonstige
70.64↔	Rekonstruktion der Vagina mit Transplantat oder Prothese	76.5x.00↔	Temporomandibuläre Arthroplastik, n.n.bez.
70.71↔	Naht einer Vaginaverletzung	76.5x.10↔	Tempo Arthropl, Kondylekt a Kiefergel m Reko
70.72.00↔	Verschluss einer kolovaginalen Fistel, n.n.bez.	76.5x.19↔	Temporomandibuläre Arthropl, So Kondylekt a Kiefergel
70.72.10↔	Verschluss einer kolovaginalen Fistel, offen chir (abd)	76.5x.20↔	Tempo Arthropl, Diskopl a Kiefergel, m Reko
70.72.20↔	Verschluss einer kolovaginalen Fistel, vaginal	76.5x.29↔	Temporomandibuläre Arthropl, So Diskopl a Kiefergel
70.72.30↔	Verschluss einer kolovaginalen Fistel, laparoskopisch	76.5x.30↔	Tempo Arthropl, Exst d Disc articul a Kiefergel, m Reko
70.72.99↔	Verschluss einer kolovaginalen Fistel, sonstige	76.5x.39↔	Tempo Arthropl, So Exst d Disc articul a Kiefergel
70.73.00↔	Verschluss einer rektovaginalen Fistel, n.n.bez.	76.5x.40↔	Tempo Arthropl, Res a Tuberculum articulare d Kiefergel
70.73.10↔	Verschluss e rektovaginalen Fistel, offen chir (abd)	76.5x.41↔	Temporomandibuläre Arthropl, Plast Reko a Kiefergel
70.73.20↔	Verschluss einer rektovaginalen Fistel, vaginal	76.5x.42↔	Tmp Arthropl, Glnkstblsieng (bwngngseinschränkd) d Kiefrgl
70.73.30↔	Verschluss einer rektovaginalen Fistel, laparoskopisch	76.5x.50↔	Tempo Arthropl, Arthr Entf e fr Gekkörp a Kiefergel
70.73.99↔	Verschluss einer rektovaginalen Fistel, sonstige	76.5x.59↔	Tempo Arthropl, So Entf e fr Gekkörp a Kiefergel
70.74↔	Verschluss einer vaginointestinalen Fistel		
70.75↔	Verschluss einer anderen Vaginalfistel		

76.5x.60↔	Tempo Arthropl, Implant e Endoproth a Kiefergel	76.79.20↔	Sonstige offene Reposition einer Stirnhöhlenwandfraktur
76.5x.61↔	Tempo Arthropl, Wechsel e Endoproth a Kiefergel	76.79.30↔	Sonstige off Rep e nasoethmoidalen Mittgesichtsfraktur
76.5x.90↔	Tempo Arthropl, So Tempo Arthropl o Diskopl a Kiefergel	76.79.31↔	Sonstige off Rep e zentralateralen Mittgesichtsfraktur
76.5x.99↔	Temporomandibuläre Arthroplastik, sonstige	76.79.39↔	Sonstige off Rep e sonstigen lat Mittgesichtsfraktur
76.61.00↔	Geschl Osteoplastik [Osteotomie] a Ramus mand, n.n.bez.	76.79.40↔	S off Rp kmbnierter Mtgtschfsfrkm (Mrfchfx)
76.61.10↔	Geschl Osteopl [Osteotomie] a Ramus mand, oh Distrak	76.79.99↔	Sonstige offene Reposition e Gesichtsschäfx, sonstige
76.61.20↔	Geschl Osteopl [Osteotomie] a Ramus mand, m Distrak	76.91.00↔	Knochentransplantat an Gesichtsschädelknochen, n.n.bez.
76.61.99↔	Geschl Osteoplastik [Osteotomie] a Ramus mand, sonstige	76.91.10↔	Transplantat an Gesichtsschädelknochen
76.62.00↔	Offene Osteoplastik [Osteotomie] am Ramus mandibulae, n.n.bez.	76.91.11↔	Knochentransplantat an Gesichtsschädelknochen, gefäßgestielt
76.62.10↔	Off Osteopl [Osteotomie] a Ramus mand, oh Disktraktion	76.91.99↔	Knochentransplantat an Gesichtsschädelknochen, sonstige
76.62.20↔	Off Osteoplastik [Osteotomie] a Ramus mand, m Distrak	76.94↔	Offene Reposition einer Kiefergelenksluxation
76.62.99↔	Offene Osteoplastik [Osteotomie] am Ramus mandibulae, sonstige	76.97↔	Entfernen von internem OsteosynthMat vom GSchK
76.63.00↔	Osteoplastik [Osteotomie] am Corpus mandibulae, n.n.bez.	77.00↔	Sequestrektomie, ohne Angabe der Lokalisation
76.63.10↔	Ostpl [Ostt] i seitl Alvkb/m ftr Kontdtg d Mnd oh Dstrk	77.02.00↔	Sequestrektomie am Humerus, n.n.bez.
76.63.11↔	Osteopl[Osteot] frnt Alveokbr o m Kntdrchrtr a hr Mndst oh Dstrk	77.02.10↔	Sequestrektomie a Hum, ohne Einl e Medikamententrägers
76.63.12↔	Osteoplastik [Osteotomie] zur Kinnverlagerung ohne Distraction	77.02.11↔	Sequestrektomie a Hum, mit Einl e Medikamententrägers
76.63.20↔	Verlag d Alveolarfortsatzes d hor Distrak na Osteot	77.02.99↔	Sequestrektomie am Humerus, sonstige
76.63.21↔	Verlagerung d Mand d Distrak na Osteot i hor Mandast	77.06.00↔	Sequestrektomie an der Patella, n.n.bez.
76.63.99↔	Osteoplastik [Osteotomie] am Corpus mandibulae, sonstige	77.06.10↔	Sequestrektomie an d Patella, ohne Einl e Medträg
76.64↔	Sonstige orthognathische Chirurgie an der Mandibula	77.06.11↔	Sequestrektomie an d Patella, m Einl e Medträg
76.65.00↔	Segmentale Osteoplastik [Osteotomie] der Maxilla, n.n.bez.	77.06.99↔	Sequestrektomie an der Patella, sonstige
76.65.10↔	Segmentale Osteopl [Osteotomie] d Maxilla, oh Distrak	77.09.00↔	Sepuestrekt an and näh bez Knoch, oh Gschk, n.n.bez.
76.65.20↔	Osteotomie d Maxilla im front Alveokber, mit Distrak	77.09.10↔	Sqekt aanbz Kn,oh Gschk,Sqekt a d Phl d Hnd,oh EnlMdräg
76.65.21↔	Osteotomie d Maxilla i seitlichen Alveokber, m Distrak	77.09.11↔	Sqekt aanbz Kn,oh Gschk,Sqekt a d Phl d Hnd,m EnlMdräg
76.65.22↔	Osteot d Mxll i frnt u seitl Alveokbr i mhr Sgmntn, m Dstrk	77.09.20↔	Spuestrkt a.a.bz. Knch, oh Gschk, Spuestrkt anWs, oh Mdräg
76.65.99↔	Segmentale Osteoplastik [Osteotomie] der Maxilla, sonstige	77.09.21↔	Spuestrkt a.a.bz. Knch, oh Gschk, Spuestrkt anWs,EnlMdräg
76.66.00↔	Totale Osteoplastik [Osteotomie] der Maxilla, n.n.bez.	77.09.30↔	Sqekt aanbz Kn,oh Gschk,Sqekt a Bcknkn,oh EnlMdräg
76.66.10↔	Totale Osteoplastik [Osteotomie] der Maxilla ohne Distraction	77.09.31↔	Sequesstrkt a.a.bz. Knch, oh Gschk, Spuestrkt a Bcknkn, Mdräg
76.66.20↔	Osteot d Maxilla i d LeFortIEbene i e Stück m Distrak	77.09.40↔	Sqekt aanbz Kn,oh Gschk,Sqekt a d Phl d Fs,oh EnlMdr
76.66.21↔	Osteot d Maxilla i d LeFortIEbene i 2 Stücken m Distrak	77.09.41↔	Sqekt aanbz Kn,oh Gschk,Sqekt a d Phl d Fs,m EnlMdr
76.66.22↔	Osteot d Mxll i d LFrtIEbn i 3 o mhr Stückn m Dstrk	77.09.90↔	Sqekt and nbz Kn,oh Gschk,Sqekt so nbz Kn,oh Enl Mdräg
76.66.30↔	Plast Reko und Augm d Maxilla d tot Auflagerungsplastik	77.09.91↔	Sqekt and nbz Kn,oh Gschk,Sqekt n snbz Kn,m Enl Mdräg
76.66.99↔	Totale Osteoplastik [Osteotomie] der Maxilla, sonstige	77.09.99↔	Sepuestrekt an and näh bez Knoch, oh Gschk, sonstige
76.67↔	Reduktionsgenioplastik	77.10↔	So Knochnlzis ohne Knochdurchrtr, ohne Ang der Lok
76.68↔	Augmentationsgenioplastik	77.11.00↔	S Knchnzs oh Knchdrchrtr an Skp, Klv, Rp u Strm, n.n.bz.
76.69.00↔	Sonstige plastische Rekonstruktion an Gschk, n.n.bez.	77.12.00↔	Sonstige Knochinzis ohne Knochdurchrtr a Hum, n.n.bez.
76.69.10↔	Osteot z Vrlg d Mtgtschts i d LFrtll o LFrtllIEbn oh Dstrk	77.12.10↔	So Knochinzis oh Knochdurchrtr a Hum, Explor u Knochenbo
76.69.20↔	Osteot z Vrlg d Mtgtschts i d LFrtllIEbn m Dstrk	77.12.11↔	Sonstige Knochinzis ohne Knochdurchrtr a Hum, Fremdkentf
76.69.21↔	Osteot z Vrlg d Mtgtschts i d LFrtllIEbn,kmb m and Osteot m Dstrk	77.12.12↔	S Knchnzs oh Knchdrchrtr a Hm, Enl u Entf e Mdräg
76.69.30↔	Osteot z Vrlg d Mtgtschts i d LFrtllIEbn m Dstrk	77.12.13↔	Sonstige Knocheninzision ohne Knochdurchrtr a Hum, Drain
76.69.40↔	Osteot z Vrlg d Mtgtschts i d LFrtllIEbn, kmb m LFrtllIEbn m Dstrk	77.12.99↔	Sonstige Knochinzis ohne Knochdurchrtr a Hum, sonstige
76.69.90↔	Sonstige Osteotomie zur Verlagerung des Mittelgesichtes	77.16.00↔	So Knochinzis oh Knochdurchrtr an d Patel, n.n.bez.
76.69.99↔	Sonstige plastische Rekonstruktion an Gschk, sonstige	77.16.10↔	S Knchnzs oh Knchdrchrtr an d Ptl, Explr u Knchnb
76.70↔	Reposition einer Gesichtsschädelfraktur, n.n.bez.	77.16.11↔	So Knochinzis oh Knochdurchrtr an d Patel, Fremdkentf
76.72↔	Offene Reposition einer Jochbein- und Jochbogenfraktur	77.16.12↔	S Knchnzs oh Knchdrchrtr an d Ptl, Enl u Entf e Mdräg
76.74↔	Offene Reposition einer Maxillafraktur	77.16.13↔	Sonstige Knochinzis oh Knochdurchrtr an d Patella, Drain
76.76.00↔	Offene Reposition einer Mandibulafraktur, n.n.bez.	77.16.99↔	So Knochinzis oh Knochdurchrtr an d Patel, So
76.76.10↔	Offene Reposition einer Einfachfraktur des Corpus mandibulae	77.19.00↔	Knochinzis an and näher bez Knoch, ohne Gschk, n.n.bez.
76.76.11↔	Offene Reposition einer Mehrfachfraktur des Corpus mandibulae	77.19.10↔	Knchnzs a.a.bz. Knch, oh Gschk, Knchnzs an PhlHnd, Explr/Knchnb
76.76.20↔	Off Rep (von außen) e Einf o Merfachfx d Ram mand	77.19.11↔	Knchnzs aanbz Knch,oh Gschk,Knchnzs an Phl Hnd,Frmdkntf
76.76.21↔	Off Rep (transoral) e Einf o Merfachfx d Ram mand	77.19.12↔	Kniz aanbz Kn,oh Gschk,Kniz a d Phl d Hnd,Enl u EntfMdr
76.76.30↔	Off Rep (transoral von außen) e Fx d Proc artikul mand	77.19.13↔	Knchnzs aanbz Knch,oh Gschk,Knchnzs an Phl d Hnd,Drain
76.76.99↔	Offene Reposition einer Mandibulafraktur, sonstige	77.19.19↔	Knchnzs an and näh bz Knch, oh Gschk, S Knchnzs an Phl d Hnd
76.77.00↔	Offene Reposition einer Processus alveolaris-Fraktur, n.n.bez.	77.19.20↔	Knchnzs a.a.bz. Knch, oh Gschk, Knchnzs anWs, Explr/Knchnb
76.77.10↔	Offene Reposition einer Processus alveolaris-Fraktur der Maxilla	77.19.21↔	Knchnzs an and näh bz Knch, oh Gschk, Knchnzs an d Ws, Frmdkntf
76.77.11↔	Offene Reposition einer Processus alveolaris-Fraktur	77.19.22↔	Knchnzs a.a.bz. Knch, oh Gschk, Knchnzs anWs, Enl/EntfMdr
76.77.99↔	Offene Reposition einer Processus alveolaris-Fraktur, sonstige	77.19.23↔	Knchnzs an and näh bz Knch, oh Gschk, Knchnzs an d Ws, Drain
76.78.00↔	Sonstige geschl Reposition e Gesichtsschäfx, n.n.bez.	77.19.29↔	Knchnzs an and näh bz Knch, oh Gschk, S Knchnzs an d Ws
76.78.10↔	Geschlossene Reposition einer Stirnhöhlenvorderwandfraktur	77.19.30↔	Knchnzs a.a.bz. Knch, oh Gschk, Knchnzs Bcknkn, Explr/Knchnb
76.78.11↔	Endoskopische Reposition einer Stirnhöhlenvorderwandfraktur	77.19.31↔	Knchnzs an and näh bz Knch, oh Gschk, Knchnzs a Bcknkn, Frmdkntf
76.78.20↔	Geschlossene Reposition einer Orbitafraktur	77.19.32↔	Knchnzs a.a.bz. Knch, oh Gschk, Knchnzs Bcknkn, Enl/EntfMdr
76.78.21↔	Endoskopische Reposition einer Orbitafraktur	77.19.33↔	Knchnzs an and näh bz Knch, oh Gschk, Knchnzs a Bcknkn, Drain
76.78.99↔	Sonstige geschl Reposition e Gesichtsschäfx, sonstige	77.19.39↔	Knchnzs an and näh bz Knch, oh Gschk, S Knchnzs a Bcknkn
76.79.00↔	Sonstige offene Reposition e Gesichtsschäfx, n.n.bez.		
76.79.10↔	Sonstige offene Reposition einer Fraktur des Orbitadaches		
76.79.11↔	Sonstige offene Reposition e Fx d lateralen Orbitawand		
76.79.19↔	Sonstige offene Reposition einer sonstigen Orbitafraktur		

77.19.40↔	Kniz aanbz Kn,oh Gschk,Kniz an D Phl d Fsss,Explr u Knb	77.45.20↔	Knochenbiopsie am Femur, Offene Knochenbiopsie
77.19.41↔	Knchnzs a.a.bz. Knch oh Gschk, Knchnzs anPhlFsss, Frmdkntf	77.45.99↔	Knochenbiopsie am Femur, sonstige
77.19.42↔	Kniz aanbz Kn,oh Gschk,Kniz a d Phl d Fs,Enl EntfMdr	77.46.00↔	Knochenbiopsie an der Patella, n.n.bez.
77.19.43↔	Knchnzs aanbz Knch,oh Gschk,Knchnzs an Phl d Fsss,Drain	77.46.10↔	Knochenbiopsie an der Patella, Perkutane (Nadel-) Biopsie
77.19.49↔	Knchnzs an and näh bz Knch, oh Gschk, S Knchnzs an D Phl d Fsss	77.46.20↔	Knochenbiopsie an der Patella, Offene Knochenbiopsie
77.19.90↔	Kniz aanbz Kn,oh Gschk,Kniz an snst näh bz Kn,Explr u Knb	77.46.99↔	Knochenbiopsie an der Patella, sonstige
77.19.91↔	Kniz aanbz Kn,oh Gschk,Kniz an snst näh bz Kn,Frmdkntf	77.47.00↔	Knochenbiopsie an Tibia und Fibula, n.n.bez.
77.19.92↔	Kniz aanbz Kn,oh Gschk,Kniz s nbz Kn,Enl u EntfMdr	77.47.10↔	Knochenbiopsie an Tibia und Fibula, Perkutane (Nadel-) Biopsie
77.19.93↔	Knchnzs a.a.bz. Knch, oh Gschk, Knchnzs an s.n.bz Knch, Drain	77.47.20↔	Knochenbiopsie an Tibia und Fibula, Offene Knochenbiopsie
77.19.99↔	Knochinzis an and näher bez Knoch, ohne Gschk, sonstige	77.47.99↔	Knochenbiopsie an Tibia und Fibula, sonstige
77.20↔	Keilosteotomie, ohne Angabe der Lokalisation	77.48.00↔	Knochenbiopsie an Tarsalia und Metatarsalia, n.n.bez.
77.21.00↔	Keilosteot an Skapula, Klav, Rip und Sternum, n.n.bez.	77.48.10↔	Knochbiops an Tarsal und Metatars, Perkut (Nad) Biops
77.21.10↔	Keilsteot an Skp, Klv, Rp u Strn, Keilsteot an Skp	77.48.20↔	Knochbiops an Tarsalia und Metatars, Offene Knochbiops
77.21.11↔	Keilsteot an Skp, Klv, Rp u Strn, Keilsteot an Klv	77.48.99↔	Knochenbiopsie an Tarsalia und Metatarsalia, sonstige
77.21.20↔	Keilsteot an Skp, Klv, Rp u Strn, Keilsteot an e Rpp	77.49.00↔	Knochbiops an and näher bez Knoch, auss Gschk, n.n.bez.
77.21.21↔	Keilsteot an Skp, Klv, Rp u Strn, Keilsteot a Strn	77.49.20↔	Knbiop aanbz Kn,auss Gschk,Knbiop a d Ws,Prkt(Nd)Biop
77.21.99↔	Keilosteot an Skapula, Klav, Rip und Sternum, sonstige	77.49.21↔	Knchbiops a.a.bz. Knch/auss Gschk/Knchbiops an Ws/Off Knchbiops
77.22↔	Keilosteotomie am Humerus	77.49.40↔	Knbiop and nbz Kn,auss Gschk,Knbiop Phl d Fs,Prk (Nd)Biop
77.23↔	Keilosteotomie an Radius und Ulna	77.49.41↔	Knbiop aanbz Kn,auss Gschk,Knbiop a Phl d Fs,Off Knbiop
77.29.00↔	S Keilsteot an and näh bz Knch, auss Gschk, n.n.bz.	77.49.90↔	Knchbiops an and näh bz Knch, auss Gschk, Prkt (Nd) Biops
77.29.20↔	S Keilsteot an and näh bz Knch, auss Gschk, Keilsteot a Wrbl	77.49.91↔	Knchbiops an and näh bz Knch, auss Gschk, Off Knchbiops
77.29.30↔	S Keilsteot an and näh bz Knch, auss Gschk, Keilsteot a Bcknkn	77.49.99↔	Knochbiops an and näher bez Knoch, auss Gschk, sonstige
77.29.99↔	So Keilosteot an and näh bez Knoch, auss Gschk, So	77.60↔	Lok Res von KnochLäs oder -gew, ohne Ang der Lok
77.30↔	Sonstige Knochendurchtrennung, ohne Angabe der Lokalisation	77.61.10↔	Lok Resektion von Knochläs o Gew an Skapula und Klav
77.31.00↔	So Knochdurchtr an Skap, Klav, Rip und Stern, n.n.bez.	77.61.20↔	Lk Rs v Knchläs o Gw an Skp, Klv, Rp u Strn, Dbr an Skp u Klv
77.31.10↔	S Knchdrchr an Skp, Klv, Rp u Strn, S Knchdrchr an Skp	77.62.00↔	Lokale Resektion von Knochläs oder Gew a Hum, n.n.bez.
77.31.11↔	S Knchdrchr an Skp, Klv, Rp u Strn, S Knchdrchr an Klv	77.62.20↔	Lok Resektion von Knochläs oder Gew a Hum, Debr a Hum
77.31.99↔	So Knochdurchtr an Skap, Klav, Rip und Sternum, So	77.62.99↔	Lokale Resektion von Knochläs oder Gew a Hum, sonstige
77.32.00↔	Sonstige Knochendurchtrennung am Humerus, n.n.bez.	77.63.00↔	Lok Res von Knochläs o Gew an Rad und Ulna, n.n.bez.
77.32.10↔	So Knochdurchtr a Hum, Kortikot b Segmentra a Hum	77.63.20↔	Lk Rs v Knchläs o Gw an Rd u Uln, Dbr an Rd u Uln
77.32.99↔	Sonstige Knochendurchtrennung am Humerus, sonstige	77.63.99↔	Lok Res von Knochläs o Gew an Rad und Ulna, sonstige
77.33.00↔	Sonstige Knochendurchtrennung an Radius und Ulna, n.n.bez.	77.67.00↔	Lok Res von Knochläs o Gew an Tibia und Fib, n.n.bez.
77.33.10↔	S Knchdrchr an Rd u Uln, Krtkt b Sgmnttr an Rd u Uln	77.67.10↔	Lokale Resektion von Knochenläsion oder -gewebe an Tibia
77.33.20↔	S Knchdrchr an Rd u Uln, Knchdrchr an dstrl Uln u Ulnschft	77.67.11↔	Lokale Resektion von Knochenläsion oder -gewebe an Fibula
77.33.99↔	Sonstige Knochendurchtrennung an Radius und Ulna, sonstige	77.67.20↔	Lok Res von Knochläs o Gew an Tib und Fib, Debr an Tib
77.39.00↔	S Knchdrchr an and näh bz Knch, auss Gschk, n.n.bz.	77.67.21↔	Lok Res von Knochläs o Gew an Tib und Fib, Debr an Fib
77.39.30↔	S Knchdrchr an and näh bz Knch, auss Gschk, (D)Rttonssttm a B	77.67.99↔	Lok Res von Knochläs o Gew an Tibia und Fib, sonstige
77.39.31↔	S Knchdrchr an and näh bz Knch, auss Gschk, Krtkt b Sgmnttr a B	77.69.00↔	Lk Rs v Knchläs o Gw an and näh bz Knch, auss Gschk, n.n.bz.
77.39.32↔	S Kndtr aanbz Kn,auss Gschk,Kmpl(md)Osteot(m Achsnk)a B	77.69.11↔	Lokale Resektion von Knochenläsion oder -gewebe an Wirbelkörpern
77.39.39↔	S Knchdrchr an and näh bz Knch, auss Gschk, S Knchdrchr a B	77.69.12↔	Lokale Resektion von Knochenläsion oder -gewebe am Becken
77.39.49↔	Knchdrchr a.a.bz. Knch, auss Gschk, Knchdrchr an PhlFsss	77.69.21↔	Lk Rs v Knchläs o Gw an and näh bz Knch, auss Gschk, Dbr an d Ws
77.39.99↔	So Knochdurchtr an and näh bez Knoch, auss Gschk, So	77.69.22↔	Lk Rs v Knchläs o Gw an and näh bz Knch, auss Gschk, Dbr a B
77.40.00↔	Knochenbiopsie, ohne Angabe der Lokalisation, n.n.bez.	77.69.99↔	Lk Rs v Knchläs o Gw an and näh bz Knch, auss Gschk, S
77.40.10↔	Knochbiops, ohne Ang d Lok, Perkutane (Nadel) Biops	77.82↔	Sonstige partielle Knochenresektion am Humerus
77.40.20↔	Knochbiops, ohne Ang d Lokalisation, Offene Knochbiops	77.83↔	Sonstige partielle Knochenresektion an Radius und Ulna
77.40.99↔	Knochenbiopsie, ohne Angabe der Lokalisation, sonstige	77.89.00↔	S Prt Knchrs an and näh bz Knch, auss Gschk, n.n.bz.
77.41.00↔	Knochbiops von Skapula, Klav, Rip und Sternum, n.n.bez.	77.89.20↔	Sonstige Part Knochres an e Wirbelkörper, Densresektion
77.41.10↔	Knchbiops v Skp, Klv, Rp u Strn, Prkt (Nd) Biops	77.89.21↔	Sonstige partielle Knochenresektion an einem Wirbel, Corpus
77.41.20↔	Knochbiops von Skap, Klav, Rip u Stern, Off Knochbiops	77.89.22↔	Sonstige partielle Knochres an e Wirbel, sonstige Teile
77.41.99↔	Knochbiops von Skapula, Klav, Rip und Sternum, sonstige	77.89.30↔	Sonstige partielle Knochenresektion am Becken
77.42.00↔	Knochenbiopsie am Humerus, n.n.bez.	77.89.40↔	Sonstige partielle Knochenresektion an Phalangen des Fusses
77.42.10↔	Knochenbiopsie am Humerus, Perkutane (Nadel-) Biopsie	77.89.99↔	So Part Knochres an and näh bez Knoch, auss Gschk, So
77.42.20↔	Knochenbiopsie am Humerus, Offene Knochenbiopsie	77.90↔	Totale Knochenresektion, ohne Angabe der Lokalisation
77.42.99↔	Knochenbiopsie am Humerus, sonstige	77.91.00↔	Totale Res von Skapula, Klav, Rip und Sternum, n.n.bez.
77.43.00↔	Knochenbiopsie an Radius und Ulna, n.n.bez.	77.91.10↔	Totale Resektion von Skapula und Klavikula
77.43.10↔	Knochenbiopsie an Radius und Ulna, Perkutane (Nadel-) Biopsie	77.91.11↔	Totale Resektion einer Rippe
77.43.20↔	Knochenbiopsie an Radius und Ulna, Offene Knochenbiopsie	77.91.12↔	Totale Resektion einer Halsrippe
77.43.99↔	Knochenbiopsie an Radius und Ulna, sonstige	77.91.13↔	Totale Resektion des Sternums
77.44.00↔	Knochenbiopsie an Karpalia und Metakarpalia, n.n.bez.	77.91.99↔	Totale Res von Skapula, Klav, Rip und Sternum, sonstige
77.44.10↔	Knochbiops an Karpal u Metakarpal, Perkut (Nad) Biops	77.92↔	Totale Humerusresektion
77.44.20↔	Knochbiops an Karpal und Metakarpal, Offene Knochbiops	77.93↔	Totale Resektion von Radius und Ulna
77.44.99↔	Knochenbiopsie an Karpalia und Metakarpalia, sonstige	77.99.00↔	Tt Knchrskt an and näh bz Knch, auss Gschk, n.n.bz.
77.45.00↔	Knochenbiopsie am Femur, n.n.bez.	77.99.20↔	Totale Resektion eines Wirbelkörpers
77.45.10↔	Knochenbiopsie am Femur, Perkutane (Nadel-) Biopsie	77.99.30↔	Totale Knochenresektionen am Becken
		77.99.99↔	Totale Knochresekt an and näh bez Knoch, auss Gschk, So
		78.00↔	Knochen transplantation, ohne Angabe der Lokalisation

78.01.00↔	Knochtx an Skapula, Klav, Rippen und Sternum, n.n.bez.	78.19.99↔	Anl e Fxt ext an And näh bz Knch, auss Gschk (Inkl. Rp v Fx), S
78.01.10↔	Knochtx an Skap und Klav, Gefgestielt m mikrovasl Anast	78.20↔	Verkürzungsosteotomie, ohne Angabe der Lokalisation
78.01.11↔	Knochtx an Skap u Klav, Gefgestielt oh mikrovasl Anast	78.21.00↔	Verkürzungsosteotomie an Skapula, Klavikula, n.n.bez.
78.01.12↔	Knochen transplantation an Skapula und Klavikula, allogene	78.21.10↔	Temporäre Epiphyseodese an Skapula und Klavikula
78.01.13↔	Knorpel-Knochen transplantation an Skapula und Klavikula	78.21.11↔	Permanente Epiphyseodese an Skapula und Klavikula
78.01.19↔	Knchtx an Skp u Klv, S (z.B. Spng, krtksp Spn, N Gfgstiels Tx)	78.21.12↔	Therapeutische Epiphyseolyse an Skapula und Klavikula
78.01.20↔	Knochen transplantation an Rippen und Sternum, alle Eingriffe	78.21.99↔	Verkürzungsosteotomie an Skapula, Klavikula, sonstige
78.01.99↔	Knochtx an Skapula, Klav, Rippen und Sternum, sonstige	78.22.00↔	Verkürzungsosteotomie am Humerus, n.n.bez.
78.02.00↔	Knochen transplantation am Humerus, n.n.bez.	78.22.10↔	Temporäre Epiphyseodese am Humerus
78.02.10↔	Knochtx a Hum, Gefgestielt mit mikrovasulärer Anast	78.22.11↔	Permanente Epiphyseodese am Humerus
78.02.11↔	Knochtx a Hum, Gefgestielt ohne mikrovasuläre Anast	78.22.12↔	Therapeutische Epiphyseolyse am Humerus
78.02.12↔	Knochen transplantation am Humerus, allogene	78.22.99↔	Verkürzungsosteotomie am Humerus, sonstige
78.02.13↔	Knorpel-Knochen transplantation am Humerus	78.23.00↔	Verkürzungsosteotomie an Radius und Ulna, n.n.bez.
78.02.14↔	S Knchtx a Hm (z.B. Atg Spng, krtksp Spn, N Gfgstiels Tx)	78.23.10↔	Temporäre Epiphyseodese an Radius und Ulna
78.02.99↔	Knochen transplantation am Humerus, sonstige	78.23.11↔	Permanente Epiphyseodese an Radius und Ulna
78.03.00↔	Knochen transplantation an Radius und Ulna, n.n.bez.	78.23.12↔	Therapeutische Epiphyseolyse an Radius und Ulna
78.03.10↔	Knochtx an Rad und Ulna, Gefgestielt oh mikrovasl Anast	78.23.99↔	Verkürzungsosteotomie an Radius und Ulna, sonstige
78.03.11↔	Knochtx an Rad und Ulna, Gefgestielt oh mikrovasl Anast	78.29.00↔	Verkürzungsosteotomie an and Ni näh bez Knoch, n.n.bez.
78.03.12↔	Knochen transplantation an Radius und Ulna, allogene	78.29.30↔	Temporäre Epiphyseodese am Becken
78.03.13↔	Knorpel-Knochen transplantation an Radius und Ulna	78.29.31↔	Permanente Epiphyseodese am Becken
78.03.19↔	S Knchtx an Rd&Uln(zB Atg Spng,krtksp Spn,N Gfgstiels Tx)	78.29.32↔	Therapeutische Epiphyseolyse am Becken
78.03.99↔	Knochen transplantation an Radius und Ulna, sonstige	78.29.39↔	Sonstige Verkürzungsosteotomie am Becken
78.06.00↔	Knochen transplantation an der Patella, n.n.bez.	78.29.90↔	Temporäre Epiphyseodese an and nicht näher bez Knochen
78.06.10↔	Knochtx an d Patella, Gefgestielt m mikrovasl Anast	78.29.91↔	Permanente Epiphyseodese an and nicht näher bez Knochen
78.06.12↔	Knochen transplantation an der Patella, allogene	78.29.92↔	Therapeutische Epiphyseolyse an and nicht näh bez Knoch
78.06.19↔	S Knchtx an d Ptl (z.B. Atg Spng, krtksp Spn, N Gfgstiels Tx)	78.30↔	Verläng Osteot an Extrem, ohne Angabe der Lok
78.09.00↔	Knochtx an And näher bez Knoch, auss Gschk, n.n.bez.	78.31↔	Verlängerungsosteotomie an Skapula und Klavikula
78.09.10↔	Knochtx an Phal d Hand, Gefgestielt m mikrovasl Anast	78.32↔	Verlängerungsosteotomie am Humerus
78.09.11↔	Knochtx an Phal d Hand, Gefgestielt oh mikrovasl Anast	78.33↔	Verlängerungsosteotomie an Radius und Ulna
78.09.12↔	Knochen transplantation an Phalangen der Hand, allogene	78.39.00↔	Verlängerungsosteotomie an and näh bez Knoch, n.n.bez.
78.09.19↔	S Knchtx an Phl Hnd(zB Atg Spng,krtksp Spn,N Gfgstiels Tx)	78.39.20↔	Verlängerungsosteotomie am Becken
78.09.30↔	Knochtx a Be, Gefgestielt mit mikrovasulärer Anast	78.39.99↔	Verlängerungsosteotomie an and näh bez Knoch, sonstige
78.09.31↔	Knochtx a Be, Gefgestielt ohne mikrovasuläre Anast	78.40↔	So plast Reko an Knochen, ohne Angabe der Lok
78.09.32↔	Knochen transplantation am Becken, allogene	78.41.00↔	So Plast Reko an Skap, Klav, Rip und Sternum, n.n.bez.
78.09.33↔	Knorpel-Knochen transplantation am Becken	78.41.10↔	Sonstige plastische Rekonstruktion an Skapula und Klavikula
78.09.39↔	S Knchtx a B (z.B. Atg Spng, krtksp Spn, N Gfgstiels Tx)	78.41.20↔	Sonstige plastische Rekonstruktion an Rippen und Sternum
78.09.90↔	Knchtx an And näh bz Knch, auss Gschk, Gfgstielt m mkrvsk Anst	78.41.30↔	S Plst Rk a Skp,Klv,Rp,Strn,Imp vrtkln exp prot Ttrp [VEPTR]
78.09.91↔	Knchtx an And näh bz Knch, auss Gschk, Gfgstielt oh mkrvsk Anst	78.41.99↔	So Plast Reko an Skap, Klav, Rip und Sternum, So
78.09.92↔	Knochtx an And näher bez Knoch, auss Gschk, allog	78.42↔	Sonstige plastische Rekonstruktion am Humerus
78.09.98↔	S Kntx a ad nbz Kn,auss Gschk (zB Atg Spng,ksp Span,n Gfgst Tx)	78.43↔	Sonstige plastische Rekonstruktion an Radius und Ulna
78.09.99↔	Knochtx an And näher bez Knoch, auss Gschk, sonstige	78.49.00↔	S Plst Rk an and näh bz Knch, auss Gschk, n.n.bez.
78.10↔	Anlegen eines Fixateur externe, ohne Angabe der Lokalisation	78.49.10↔	Sonstige Plast Reko an and näh bez Knoch, n.n.bez.
78.11.00↔	Anl e Fxt ext an Skp, Klv, Rp u Strn (inkl. Rp v Fx), n.n.bez.	78.49.19↔	Sonstige Plast Reko an and näh bez Knoch, sonstige
78.11.10↔	Geschl Rep e Fx von Skap u Klav m Knochfix d Fixat ext	78.49.20↔	Wirbelkörperersatz (z.B. bei Kyphose), n.n.bez.
78.11.11↔	Off Rep e einf Fx v Skap u Klav m Knochfix d Fixat ext	78.49.21↔	Wirbelk d Implant (z.B. b Kyphose): 1 Wirbelk
78.11.12↔	Off Rp e Mhrfrgmfx v Klv u Skp m Knochfix d Fxt ext	78.49.22↔	Wirbelk d Implant (z.B. b Kyphose): 2 Wirbelk
78.11.20↔	Geschl Rep e Fx von Rip u Stern m Knochfix d Fixat ext	78.49.23↔	Wirbelk d Implant (z.B. b Kyphose): 3 Wirbelk
78.11.21↔	Off Rep e Fx von Rip und Sternum m Knochfix d Fixat ext	78.49.24↔	Wirbelk d Implant (z.B. b Kyphose): 4 Wirbelk
78.11.99↔	Anl e Fxt ext an Skp, Klv, Rp u Strn (inkl. Rp v Fx), S	78.49.25↔	Wirbelk d Implant (z.B. b Kyphose): 5 o mehr Wirbelk
78.12.00↔	Anl e Fixat ext a Hum (inkl. Rep von Fx), n.n.bez.	78.49.26↔	Wirbelkörperersatz d So Mat (z.B. b Kyphose), 1 Wirbelk
78.12.10↔	Geschl Reposition e prox Humfx m Knochfix d Fixat ext	78.49.27↔	Wirbelkörperersatz d So Mat (z.B. b Kyphose), 2 Wirbelk
78.12.11↔	Off Reposition e prox Humfx m Knochfix d Fixat ext	78.49.28↔	Wirbelkörperersatz d So Mat (z.B. b Kyphose), 3 Wirbelk
78.12.90↔	Geschl Rep e sonstigen Humfx m Knochfix d Fixat ext	78.49.29↔	Wirbelkörperersatz (z.B. bei Kyphose), sonstige
78.12.91↔	Off Reposition e sonstigen Humfx m Knochfix d Fixat ext	78.49.2a↔	Wirbelk d So Mat (z.B. b Kyphose), 4 o mehr Wirbelk
78.12.99↔	Anl e Fixat ext a Hum (inkl. Rep von Fx), sonstige	78.49.31↔	Kompl Reko d Ws (z.B. b Kyphose) d vord Abstützspan
78.13.00↔	Anl e Fixat ext an Rad u Uln (inkl. Rep v Fx), n.n.bez.	78.49.32↔	Kmpl Rk d Ws (z.B. b Kyphs) d Kyphktmie (z.B. n LndsthSlzr)
78.13.10↔	Geschl Reposition e dist Radfx m Knochfix d Fixat ext	78.49.33↔	Kmpl Rk d Ws (z.B. b Kyphs) d Drs Krr oh vntrls Rleas
78.13.11↔	Geschl Rep e sonstigen Radfx m Knochfix d Fixat ext	78.49.34↔	Kmpl Rk d Ws (z.B. b Kyphs) d Drs Krr m vntr Rleas
78.13.12↔	Off Reposition e dist Radfx m Knochfix d Fixat ext	78.49.35↔	Kompl Reko d Ws (z.B. b Kyphose) d dorsoventrale Korr
78.13.13↔	Off Reposition e sonstigen Radfx m Knochfix d Fixat ext	78.49.36↔	Klmtnt u physgmntl Drs Lrdsspnd (DLS) n Zielk (z.B. b Kyphs)
78.13.20↔	Geschl Reposition e Ulnafraktur m Knochfix d Fixat ext	78.49.37↔	Klmtnt u tpl Subtrostt(zB n Thom/HYL,zB b Kyph)
78.13.99↔	Anl e Fixat ext an Rad und Ulna (inkl. Rep von Fx), So	78.49.38↔	Klmtnt u monseg zervth Lordsp(zB n Msn,Urst/Smmns,zB b Kyphs)
78.19.20↔	Geschl Reposition e Fx d Beckens m Knochfix d Fixat ext	78.49.40↔	Kpl Rk Ws(zB Skl)wstl Epphysd mt Kl a FrmGdLg [SMA], 1 Kl
78.19.21↔	Off Rp e Fx d Actblms m Knochfx / Trnsfxion d Fxt ext	78.49.41↔	Kmpl Rk d Ws(zb Skl)wstl Epphysd mt Kl a FrmGdLg [SMA], 2 Kl
78.19.22↔	Off Rep e Fx So Teile d Beckens m Knochfix d Fixat ext	78.49.42↔	Kmpl Rk d Ws(zb Skl)wstl Epphysd mt Kl a FrmGdLg [SMA], 3 Kl
78.19.90↔	Geschl Rep e Fx So bez Knoch m Knochfix d Fixat ext	78.49.43↔	Kmpl Rk d Ws(zb Skl)wstl Epphysd mt Kl a FrmGdLg [SMA], 4 Kl
78.19.91↔	Off Rep e Fx sonstiger bez Knoch m Knochfix d Fixat ext		

78.49.44↔	Kmpl Rk d Ws(zb Skl)wstl Epphysd mt Kl a FrmGdLg [SMA], 5 Kl	78.59.99↔	Inn Knchfx oh Rp d Fx an and näh bz Knch, auss Gschk, S
78.49.45↔	Kmpl Rk d Ws(zb Skl)wstl Epphysd mt Kl a FrmGdLg [SMA], 6 Kl	78.60.00↔	Knimplentf, ohne Ang d Lokalisation, n.n.bez.
78.49.46↔	Kmpl Rk d Ws(zb Skl)wstl Epphysd mt Kl a FrmGdLg [SMA], 7 Kl	78.60.05↔	Knimplentf, ohne Ang d Lok, Entf e Knoch(teil)ersatzes
78.49.47↔	Kmpl Rk d Ws(zb Skl)wstl Epphysd mt Kl a FrmGdLg [SMA], 8 Kl	78.60.08↔	Entfernung int KnochVerlängSystem
78.49.48↔	Kmpl Rk d Ws(zb Skl)wstl Epphysd mt Kl a FrmGdLg [SMA], 9 Kl	78.60.99↔	Knimplentf, ohne Ang d Lokalisation, sonstige
78.49.4a↔	Kmpl Rk d Ws(zb Skl)wstl Epphysd mt Kl a FrmGdLg [SMA], 10 Kl	78.61.00↔	Entf Impl Skap, Klav, Rippen, Sternum nnbez
78.49.4b↔	Kpl Rk Ws(zb Skl)wstl Epphysd mt Kl a FrmGdLg [SMA], 11 Kl	78.61.01↔	Entf Impl Skap u Klav: Draht, intramedull
78.49.4c↔	Kpl Rk Ws(zB Skl)wstl Epphysd mt Kl a FrmGdLg [SMA], 12 Kl	78.61.05↔	Knimpent a Skp,Klv,Rp,Strn,Entf Kn(teil)ers a Skp,Klv,Rp,Strn
78.49.4d↔	Kpl Rk Ws(zB Skl)wstl Epphysd mt Kl a FrmGdLg [SMA], 13 mhr Kl	78.61.08↔	Entf Impl Skap u Klav: sonst OS
78.49.4e↔	Kompl Reko d Ws (z.B. b Skol) d dorsoventrale Epiphysod	78.61.11↔	Knochenimplantatenfernung an Rippen und Sternum
78.49.4f↔	Kmpl Rk d Ws (z.B. b Skl) d untrl Epphysd m drs Wrblfs	78.61.99↔	Knimplentf an Skapula, Klav, Rip und Sternum, sonstige
78.49.4g↔	Kmpl Rk d Ws (z.B. b Skl) d btrl Epphysd m drs Wrblfs	78.62.00↔	Knochenimplantatenfernung am Humerus, n.n.bez
78.49.50↔	Drs o vnt instrmnt Krrktrspndyl (z.B. b Skl), n.n.bz.	78.62.01↔	Entf Impl Humerus: intramed Draht, Schr
78.49.51↔	Drs instrmnt Krrktrspndyl (z.B. b Skl), N prmstb, 3 bs 6 Sg	78.62.02↔	Entf Impl Humerus: dyn KomprSchr
78.49.52↔	Drs instrmnt Krrktrspndyl (z.B. b Skl), N prmstb, 7 bs 10 Sg	78.62.05↔	Knimplentf a Hum, Entf e Knoch(teil)ersatzes a Hum
78.49.53↔	Drs instrmnt Krrktrspndyl (z.B. b Skl), N prmstb, 11 o mhr Sg	78.62.08↔	Entf Impl Humerus: sonst OSmat
78.49.54↔	Drs instrmnt Krrktrspndyl (z.B. b Skl), prmstb, 3 bs 6 Sg	78.62.99↔	Knochenimplantatenfernung am Humerus, sonstige
78.49.55↔	Drs instrmnt Krrktrspndyl (z.B. b Skl), prmstb, 7 bs 10 Sg	78.63.00↔	Knochenimplantatenfernung an Radius und Ulna, n.n.bez.
78.49.56↔	Drs instrmnt Krrktrspndyl (z.B. b Skl), prmstb, 11 o mhr Sg	78.63.01↔	Knochenimplantatenf Radius u Ulna: intramed Draht
78.49.57↔	Vnt instrmnt Krrktrspndyl (z.B. b Skl), N prmstb, 3 bs 6 Sg	78.63.05↔	KnmpLntf an Rd u Uln, Entf e Knch(teil)rstz an Rd u Uln
78.49.58↔	Vnt instrmnt Krrktrspndyl (z.B. b Skl), N prmstb, 7 bs 10 Sg	78.63.08↔	Entf Impl Radius u Ulna: sonst
78.49.59↔	Drs o vnt instrmnt Krrktrspndyl (z.B. b Skl), S	78.63.99↔	Knochenimplantatenfernung an Radius und Ulna, sonstige
78.49.5a↔	Vnt instrmnt Krrktrspndyl (z.B. b Skl), N prmstb, 11 o mhr Sg	78.64.00↔	Entf Impl Karpalia und Metakarpalia nnbez
78.49.5b↔	Vnt instrmnt Krrktrspndyl (z.B. b Skl), prmstb, 3 bs 6 Sg	78.64.01↔	Entf Impl Karp u MetaKarp intramed Draht
78.49.5c↔	Vnt instrmnt Krrktrspndyl (z.B. b Skl), prmstb, 7 bs 10 Sg	78.64.05↔	KnmpLntf an Krpl&Mtrrpl,Entf Knch(teil)rstz an Krpl&Mtrrpl
78.49.5d↔	Vnt instrmnt Krrktrspndyl (z.B. b Skl), prmstb, 11 o mhr Sg	78.64.08↔	Entf Impl Karp u Metakarp sonst OSmat
78.49.60↔	Drs u vnt kmb instrmnt Krrktrspndyl (z.B. b Skl), n.n.bz.	78.64.99↔	Knimplentf an Karpal und Metakarpalia, sonstige
78.49.61↔	Dor/vent instrmnt Krrktrspndyl (b Skl), N prmstb, 3 bs 6 Sg	78.65.00↔	Knochenimplantatenfernung am Femur, n.n.bez.
78.49.62↔	Drs/vnt kmb instrmnt Krrktrspndyl (b Skl), N prmstb, 7 bs 10 Sg	78.65.01↔	Entf Impl Femur: Draht, intramedull Draht
78.49.63↔	Drs/vnt kmb instrmnt Krrktrspndyl (b Skl), N prmstb, 11/mhr Sg	78.65.02↔	Entf Impl Femur ausser Schaft, Marknagel
78.49.64↔	Drs u vnt kmb instrmnt Krrktrspndyl(zB b Skl)prmstb,3-6Sg	78.65.03↔	Entf Impl Femur (Schaft): Marknagel
78.49.65↔	Drs u vnt kmb instrmnt Krrktrspndyl(zB b Skl),prmstb,7 bs 10 Sg	78.65.04↔	Entf Impl Femur ausser Schaft, Ringfixateur
78.49.66↔	Dor/vent instrmnt Krrktrspndyl, prmstb, 11/mhr Segmente	78.65.05↔	Knimplentf a Fem, Entf e Knoch(teil)ersatzes a Fem
78.49.69↔	Drs u vnt kmb instrmnt Krrktrspndyl (z.B. b Skl), S	78.65.08↔	Entf Impl Femur: sonst OSmat
78.49.70↔	Komplexe Rekonstruktion der Wirbelsäule, n.n.bez.	78.65.99↔	Knochenimplantatenfernung am Femur, sonstige
78.49.71↔	Kmpl Rk d Ws (z.B. b Skl) d sbkt Hrrngtlnstrmntion (b Knd)	78.67.00↔	Knochenimplantatenfernung an Tibia und Fibula, n.n.bez.
78.49.79↔	Komplexe Rekonstruktion der Wirbelsäule, sonstige	78.67.01↔	Entf Impl Tibia/Fibula: intramed Draht, Schr
78.49.99↔	So Plast Reko an and näh bez Knoch, auss Gschk, So	78.67.05↔	KnmpLntf an Tb u Fb, Entf e Knch(teil)rstz an Tb u Fb
78.50.00↔	Inn Knochfx oh Reposition d Fx, oh Ang d Lok, n.n.bez.	78.67.11↔	Entf Impl der Tibia: winkelstab Platte
78.50.11↔	Knochenfixation an der Wirbelsäule	78.67.12↔	Entf Impl der Tibia: Marknagel
78.50.30↔	Osteosyntheseverfahren an der Wirbelsäule, n.n.bez.	78.67.13↔	Entf Impl der Tibia: dyn KomprSchr
78.50.31↔	Osteosynthese durch Schrauben an der Wirbelsäule	78.67.21↔	Knochenimplantatenfernung an der Fibula: (winkelstabile) Platte
78.50.32↔	Osteosynthese durch Drahtcerclage an der Wirbelsäule	78.67.22↔	Entf Impl der Fibula: Marknagel
78.50.33↔	Osteosynthese durch Klammersystem an der Wirbelsäule	78.67.28↔	Entf Impl Tibia/Fibula: sonst OSmat
78.50.34↔	Osteosynthese durch Hakenplatten an der Wirbelsäule	78.67.99↔	Knochenimplantatenfernung an Tibia und Fibula, sonstige
78.50.35↔	Osteosynthese durch Schrauben-Stabsystem an der Wirbelsäule	78.68.00↔	Entf Impl Tarsalia und Metatarsalia nnbez
78.50.36↔	Osteosyn d ventrales SchraubenPlattensystem an d Ws	78.68.01↔	Entf Impl Tars u MetaTars: intramed
78.50.37↔	Osteosyn d dorsales SchraubenPlattensystem an d Ws	78.68.05↔	KnmpLntf an Trsl u Mtrrs, Entf e Knch(teil)rstz an Tls u Klkn
78.50.39↔	Osteosyntheseverfahren an der Wirbelsäule, sonstige	78.68.06↔	KnmpLntf an Trsl/Mtrrs, EntfKnch(teil)erstz an Trslia/Mtrrs
78.50.99↔	Inn Knochfx oh Reposition d Fx, oh Ang d Lok, sonstige	78.68.08↔	Entf Impl Tars u MetaTars: sonst Osteosyn
78.51.00↔	Inn Knchfx oh Rp d Fx an Skp, Klv, Rp u Strn, n.n.bz.	78.68.99↔	Knimplentf an Tarsalia und Metatarsalia, sonstige
78.51.10↔	Rv v Osteosynthmt (h Mtwchs) an Skp, Klv, Rp u Strn	78.69.00↔	Entf Impl and näh bez Kn, auss GSchKn nnbez
78.51.99↔	Inn Knochfx oh Rep d Fx an Skap, Klav, Rip u Stern, So	78.69.11↔	Entf Impl Phal Hand: intramed Draht
78.52.00↔	Inn Knochfx ohne Reposition d Fx a Hum, n.n.bez.	78.69.15↔	Knimpent aanbz Kn,auss Gschk,EntfKn(teil)ers a Phl d Hnd
78.52.10↔	Revision von Osteosynthesematerial (oh Matwechs) a Hum	78.69.18↔	Entf Impl Phal Hand: sonst OSmat
78.52.99↔	Inn Knochfx ohne Reposition d Fx a Hum, sonstige	78.69.21↔	Entf Impl Becken: Draht, Schr, Cerclage
78.53.00↔	Inn Knochfx oh Rep d Fx an Rad und Ulna, n.n.bez.	78.69.22↔	Knochenimplantatenfernung am Becken: (winkelstabile) Platte
78.53.10↔	Revision von Osteosynthmat (oh Matwechs) an Radius	78.69.25↔	KnmpLntf aanbz Knch,auss Gschk,Entf Knch(teil)rstz a B
78.53.20↔	Revision von Osteosynthmat (oh Matwechs) an Ulna	78.69.28↔	Entf Impl Becken: sonst OSmat
78.53.99↔	Inn Knochfx oh Rep d Fx an Rad und Ulna, sonstige	78.69.31↔	Entf Impl Talus/Kalkaneus: intramed Draht
78.59.00↔	Inn Knchfx oh Rp d Fx an and näh bz Knch, auss Gschk, n.n.bz.	78.69.38↔	Entf Impl Talus u Kalkaneus: sonst OSm
78.59.20↔	Rev von Osteosynthmat (oh Matwechs) an d Wirbelsäule	78.69.41↔	Entf Impl Phal Fuss: intramed Draht
78.59.90↔	Rv v Osteosynthmt (h Mtwchs) an and näh bz Knch, auss Gschk	78.69.45↔	KnImpent aanbz Kn,auss Gschk,EntfKn(teil)es a Phl d Fs
		78.69.48↔	Entf Impl Phal Fuss: sonst OSmat
		78.69.51↔	Entf Impl an and Knochen: Draht
		78.69.52↔	Knochenimplantatenf an and nbez Knochen
		78.69.53↔	Entf Impl an and Knochen: Winkelplatte
		78.69.55↔	Knimpent aanbz Kn,auss Gschk,Entf Kn(teil)rstz a snst nbz Kn
		78.69.58↔	Entf Impl an and Knochen: sonst OSmat
		78.69.61↔	Entfernung von Osteosynthesematerial an Wirbelsäule

78.69.65↔	Knimplntf a.a.bz. Knch, auss Gschk, EntfKnch(teil)rstzs an Ws	79.36.11↔	Off Rep e einf Fx d prox Tib m inn Knochfix d Schraube
78.69.71↔	Arthroskopische Entfernung von Osteosynthesematerial	79.36.12↔	Off Rep e einf Fx d prox Tibia m sonstiger inn Knochfix
78.69.99↔	Knimplentf an and näher bez Knoch, auss Gschk, sonstige	79.36.13↔	Off Rp e Mhfrfgmfx d prx Tb m inn Knchfx d (Blount)Klm
78.90↔	Einsetz eines KnochWachstStimul, ohne Ang der Lok	79.36.14↔	Off Rep e Mehrfragmfx d prox Tibia m So inn Knochfix
78.91↔	Einsetz e KnochWachstStimul anSkap,Klav,Rip uStern	79.36.32↔	Off Rep e einf Fx d dist Tibia m sonstiger inn Knochfix
78.92↔	Einsetzen eines Knochenwachstumsstimulators am Humerus	79.36.50↔	Off Reposition e einf Fx d prox Fib m inn Knochfix
78.93↔	Einsetzen eines Knochenwachstumsstimulators an Radius und Ulna	79.36.51↔	Off Reposition e Mehrfragmfx d prox Fib m inn Knochfix
78.97↔	Einsetzen eines Knochenwachstumsstimulators an Tibia und Fibula	79.39.00↔	Off Rep e Fx and bez Knoch m inn Knochfix, n.n.bez.
78.99↔	Einsetz KnochWachstStimul andnähbezKnoch,aussGSchK	79.39.10↔	Off Rep e einf Fx von Klav und Skapula m inn Knochfix
79.10↔	Geschl Rep e Fx mit inn KnochFix, ohne Ang der Lok	79.39.11↔	Off Rep e Mehrfragmfx von Klav und Skap m inn Knochfix
79.11.00↔	Geschl Reposition e Humfx mit inn Knochfix, n.n.bez.	79.39.20↔	Offene Reposition e Fx d Acetabulum mit inn Knochfix
79.11.10↔	Gschl Rp prx Hmfx m inn Knchfx d Mrkn/Vrrng o Wnkpl/Kndylnpl	79.39.29↔	Off Rep e Fx sonstiger Teile d Beckens m inn Knochfix
79.11.19↔	Gschl Rep prox Hmfx m s in Knfx(zB d Schraub,Dt,Zgg/Crcl,wst Pl)	79.39.99↔	Off Rep e Fx and bez Knoch m inn Knochfix, sonstige
79.11.20↔	Gschl Rp snst Hmfx m inn Knchfx d Mrkn/Vrrng o Wnkpl,Kndylnpl	79.40↔	Geschl Rep einer EpiphysDiast, ohne Angabe der Lok
79.11.29↔	Gschl Rp s Hmfx m s in Knfx(zBSchraub,Drht,Zgg/Crcl,wnkst Pl)	79.41↔	Geschlossene Reposition einer Epiphysdiastase des Humerus
79.11.99↔	Geschl Reposition e Humfx mit inn Knochfix, sonstige	79.42↔	Geschl Rep einer EpiphysDiast an Radius und Ulna
79.12.00↔	Geschl Rep e Fx an Rad u Ulna m inn Knochfix, n.n.bez.	79.49↔	Geschl Rep einer EpiphysDiast anderer bez Knochen
79.12.10↔	Gschl Rp e dst Rdfx m inn Knchfx d Drht o Zgg/Crcl	79.50↔	Offene Rep einer EpiphysDiast, ohne Angabe der Lok
79.12.11↔	Geschl Rep e dist Radfx m inn Knochfix d intramed Draht	79.51↔	Offene Reposition einer Epiphysdiastase am Humerus
79.12.12↔	Geschl Reposition e dist Radfx m inn Knochfix d Markn	79.52.00↔	Off Reposition e Epiphysdiast an Rad und Ulna, n.n.bez.
79.12.19↔	Gschl Rp e dst Rdfx m S inn Knchfx (z.B. d Schraub, Pl)	79.52.10↔	Offene Reposition einer Epiphysdiastase am distalen Radius
79.12.20↔	Gschl Rep e sonstigen Radfx d Draht o Zuggurtung/Cercl	79.52.20↔	Off Reposition e sonstigen Epiphysdiast an Rad und Ulna
79.12.21↔	Gschl Rp e snst Rdfx m inn Knchfx d intrmd Drht	79.52.99↔	Off Reposition e Epiphysdiast an Rad und Ulna, sonstige
79.12.22↔	Geschl Rep e sonstigen Radfx m inn Knochfix d Markn	79.60↔	Débridement einer offenen Fraktur, ohne Angabe der Lokalisation
79.12.29↔	Gschl Rp e snst Rdfx m S inn Knchfx (z.B. d Schraub, Pl)	79.61↔	Débridement einer offenen Humerusfraktur
79.12.30↔	Geschl Rep e Ulnafx m inn Knochfix d Draht o Zugg/Cercl	79.62↔	Débridement einer offenen Fraktur an Radius und Ulna
79.12.31↔	Geschl Rep e Ulnafx m inn Knochfix d intramed Draht	79.64↔	Débridement einer offenen Fingerfraktur
79.12.32↔	Geschl Reposition e Ulnafraktur m inn Knochfix d Markn	79.69↔	Débridem off Fx and nbez Kn, auss GesichtsschKn
79.12.39↔	Gschl Rp e Ulnfx m S inn Knchfx (z.B. d Schraub, Pl)	79.80↔	Offene Reposition einer Luxation an nicht bez Lok
79.12.99↔	Geschl Rep e Fx an Rad und Ulna m inn Knochfix, So	79.81.00↔	Offene Reposition einer Luxation der Schulter, n.n.bez.
79.19.00↔	Geschl Rep e Fx and bez Knoch m inn Knochfix, n.n.bez.	79.81.10↔	Offene Reposition einer Luxation im Humeroglenoidalgelenk
79.19.10↔	Geschl Rep e Fx von Klav und Skapula m inn Knochfix	79.81.20↔	Offene Reposition einer Luxation im Akromioklavikulargelenk
79.19.99↔	Geschl Rep e Fx and bez Knoch m inn Knochfix, sonstige	79.81.99↔	Offene Reposition einer Luxation der Schulter, sonstige
79.20↔	Off Rep e Fx ohne inn KnochFix, ohne Ang der Lok	79.82↔	Offene Reposition einer Luxation des Ellbogens
79.21.00↔	Offene Reposition e Humfx ohne Inn Knochfix, n.n.bez.	79.89.00↔	Offene Reposition e Luxation an and bez Lok, n.n.bez.
79.21.10↔	Offene Reposition e proximalen Humfx ohne Inn Knochfix	79.89.10↔	Offene Reposition einer Luxation des Sternoklavikulargelenkes
79.21.11↔	Off Reposition e Humerusschaftfraktur ohne Inn Knochfix	79.89.20↔	Offene Reposition einer Luxation der Iliosakralgelenkes
79.21.12↔	Offene Reposition e dist Humfx ohne Inn Knochenfixation	79.89.30↔	Offene Reposition einer Luxation der Symphyse
79.21.99↔	Offene Reposition e Humfx ohne Inn Knochfix, sonstige	79.89.99↔	Offene Reposition e Luxation an and bez Lok, sonstige
79.22.00↔	Off Rep e Fx an Rad und Ulna oh Inn Knochfix, n.n.bez.	79.90↔	Nicht näher bez OP an Fraktur, ohne Angabe der Lok
79.22.10↔	Off Reposition e dist Radiusfraktur ohne Inn Knochfix	79.91↔	Nicht näher bezeichnete Operation an Verletzung des Humerus
79.22.19↔	Off Reposition e sonstigen Radfx oh Inn Knochfix	79.92↔	Nicht näher bez OP an Verletz von Radius und Ulna
79.22.20↔	Offene Reposition einer Ulnafraktur ohne innere Knochenfixation	80.00↔	Arthrotomie zur ProthEntf, ohne Angabe der Lok
79.22.99↔	Off Rep e Fx an Rad und Ulna oh Inn Knochfix, sonstige	80.01.00↔	Arthrotomie zur Prothesenenfernung an der Schulter, n.n.bez.
79.29.00↔	Off Rep e Fx and bez Knoch oh Inn Knochfix, n.n.bez.	80.01.10↔	Arthrot zur Prothentf an d Schult, Entf e Humeruskp
79.29.10↔	Off Rep e einf Fx d Klav und Skapula oh Inn Knochfix	80.01.11↔	Arthrt z Prthntf an d Schlit, Entf e Tp d Schltrgl
79.29.11↔	Off Rep e Mehrfragmfx d Klav und Skap oh Inn Knochfix	80.01.99↔	Arthrotomie zur Prothesenenfernung an der Schulter, sonstige
79.29.99↔	Off Rep e Fx and bez Knoch oh Inn Knochfix, sonstige	80.02↔	Arthrotomie zur Prothesenenfernung am Ellbogen
79.30↔	Off Rep e Fx mit inn KnochFix, ohne Ang der Lok	80.03↔	Arthrotomie zur Prothesenenfernung am Handgelenk
79.31.00↔	Offene Reposition e Humfx mit inn Knochfix, n.n.bez.	80.04.00↔	Arthrot zur Prothentf an Hand und Fing, n.n.bez.
79.31.10↔	Off Rp e einf prx Hmfx m inn Knchfx d Mrkn,wnkst Pl o(Wnk)Pl	80.04.10↔	Arthrt z Prthntf an Hnd u Fng, Entf e Daumstglprt
79.31.11↔	Off Rp e einf prx Hmfx m S inn Knchfx (z.B. Schraub, Drht)	80.04.11↔	Arthrt z Prthntf an Hnd u Fng, Entf e snst Fngrglndprt
79.31.12↔	Off Reposition e Mehrfragmfx d prox Hum m inn Knochfix	80.04.99↔	Arthrot zur Prothentf an Hand und Fing, sonstige
79.31.20↔	Off Rep e einf Humerusschaftfraktur m inn Knochfix	80.07↔	Arthrotomie zur Prothesenenfernung am Sprunggelenk
79.31.30↔	Off Rp einf dst Hmfx m inn Knchfx Mrkn,wnkst Pl o(Wnk)Pl	80.08↔	Arthrotomie zur Prothesenenfernung an Fuss und Zehen
79.31.31↔	Off Rp e einf dst Hmfx m S inn Knchfx (z.B. Schraub, Drht)	80.09↔	Arthrotomie zur ProthEntf an anderer bez Lok
79.31.90↔	Off Rep e Mehrfragmfx So Teile d Hum m inn Knochfix	80.10.00↔	Sonstige Arthrotomie, ohne Angabe der Lokalisation, n.n.bez.
79.31.99↔	Offene Reposition e Humfx mit inn Knochfix, sonstige	80.10.10↔	S Arthrt, oh Ang d Lk, Arthr Arthrt oh Ang d Lk, Glsp m Drain
79.32.00↔	Off Rep e Fx an Rad und Ulna m inn Knochfix, n.n.bez.	80.10.12↔	S Arthrt,oh Ang Lk,Arthr Arthrt oh Ang Lk,Enl o Entf Mdrtrg
79.32.10↔	Offene Reposition e dist Radiusfraktur mit inn Knochfix	80.10.13↔	So Arthrot, oh Ang d Lok, So Gelsp m Drain oh Ang d Lok
79.32.19↔	Off Reposition e sonstigen Radiusfraktur m inn Knochfix	80.10.99↔	Sonstige Arthrotomie, ohne Angabe der Lokalisation, sonstige
79.32.29↔	Offene Reposition einer Ulnafraktur mit innerer Knochenfixation	80.11.00↔	Sonstige Arthrotomie der Schulter, n.n.bez.
79.32.99↔	Off Rep e Fx an Rad und Ulna m inn Knochfix, sonstige	80.11.10↔	S Arthrt d Schlit, Arthr Arthrt d Hmrglgl, Glsp m Drain
79.36.00↔	Off Rep e Fx an Tibia und Fib m inn Knochfix, n.n.bez.	80.11.11↔	S Arthrt d Schlit, Arthr Arthrt d Hmrglgl, Entf freier Glkörp
79.36.10↔	Off Rp einf Fx prx Tb m inn Knchfx d(Blount)Klm o intrmd Drht	80.11.12↔	S Arthrt d Schlit, Arthrt d Hmrglgl, Glsp m Drain
		80.11.13↔	S Arthrt d Schlit, Arthrt d Hmrglgl, Entf freier Glkörp
		80.11.19↔	So Arthrot d Schult, So Arthrot d Humeroglgel
		80.11.20↔	S Arthrt d Schlit, Arthr Arthrt d Akromioklgl, Glsp m Drain

80.11.21↔	S Arthrt d Schlt, Arthr Arthrt d Akrmioklvgl, Entf freier Glkörper	80.34.10↔	GliBiop an Hnd u Fng, Prkt (Nd) Biops an Hnd u Fng
80.11.22↔	S Arthrt d Schlt, Arthrt d Akrmioklvgl, Glsp m Drain	80.34.20↔	Gelbiop an Hand u Fing, Arthr Gelbiop an Hand u Fing
80.11.23↔	S Arthrt d Schlt, Arthrt d Akrmioklvgl, Entf freier Glkörper	80.34.30↔	Gelbiop an Hand und Fing, Off Gelbiops an Hand und Fing
80.11.29↔	So Arthrot d Schult, So Arthrot d Akromioklavgel	80.34.99↔	Gelenkbiopsie an Hand und Finger, sonstige
80.11.99↔	Sonstige Arthrotomie der Schulter, sonstige	80.36.00↔	Gelenkbiopsie am Knie, n.n.bez.
80.12.00↔	Sonstige Arthrotomie des Ellbogens, n.n.bez.	80.36.10↔	Gelenkbiopsie am Knie, Perkutane (Nadel-) Biopsie am Knie
80.12.10↔	So Arthrot d Ellb, Arthr Arthrot d Ellb, Gelsp m Drain	80.36.20↔	Gelenkbiopsie am Knie, Arthroskopische Gelenkbiopsie am Knie
80.12.11↔	S Arthrt d Ellb, Arthr Arthrt d Ellb, Entf freier Glkörper	80.36.30↔	Gelenkbiopsie am Knie, Offene Gelenkbiopsie am Knie
80.12.12↔	S Arthrt d Ellb, Arthr Arthrt d Ellb, Enl o Entf e Mdrträg	80.36.99↔	Gelenkbiopsie am Knie, sonstige
80.12.20↔	Sonstige Arthrot d Ellb, Arthrot d Ellb, Gelsp m Drain	80.37.00↔	Gelenkbiopsie am Sprunggelenk, n.n.bez.
80.12.21↔	So Arthrot d Ellb, Arthrot d Ellb, Entf freier Gelkörper	80.37.10↔	Gelbiop a Sg, Perkut (Nad) Biops a Sg
80.12.99↔	Sonstige Arthrotomie des Ellbogens, sonstige	80.37.20↔	Gelbiop a Sprunggelenk, Arthr Gelbiop a Sprunggelenk
80.15.00↔	Sonstige Arthrotomie der Hüfte, n.n.bez.	80.37.30↔	Gelbiop a Sprunggelenk, Offene Gelbiops a Sprunggelenk
80.15.10↔	S Arthrt d Hüft, Arthr Arthrt d Hüft, Glsp m Drain	80.37.99↔	Gelenkbiopsie am Sprunggelenk, sonstige
80.15.11↔	S Arthrt d Hüft, Arthr Arthrt d Hüft, Entf freier Glkörper	80.38.00↔	Gelenkbiopsie an Fuss und Zehen, n.n.bez.
80.15.12↔	S Arthrt d Hüft, Arthr Arthrt d Hüft, Enl o Entf e Mdrträg	80.38.10↔	Gelbiop an Fuss u Zeh, Perkut (Nad) Biops an Fuss u Zeh
80.15.20↔	So Arthrot d Hüfte, Arthrot d Hüfte, Gelsp m Drain	80.38.20↔	Gelbiop an Fuss u Zehen, Arthr Gelbiop an Fuss u Zehen
80.15.21↔	S Arthrt d Hüft, Arthrt d Hüft, Entf freier Glkörper	80.38.30↔	Gelbiop an Fuss u Zehen, Off Gelbiops an Fuss u Zehen
80.15.99↔	Sonstige Arthrotomie der Hüfte, sonstige	80.38.99↔	Gelenkbiopsie an Fuss und Zehen, sonstige
80.19.00↔	Sonstige Arthrot an and bez Lokalisation, n.n.bez.	80.39.00↔	Gelenkbiopsie an anderer bezeichneter Lokalisation, n.n.bez.
80.19.10↔	S Arthrt an and bz Lk, Arthr Arthrt d Strnklgl, Glsp m Drain	80.39.10↔	GliBiops an and bz Lk, Prkt (Nd) Biops an and bz Lk
80.19.11↔	S Arthrt an and bz Lk, Arthr Arthrt Strnklgl, Entf freier Glkörper	80.39.20↔	Gelbiops an and bez Lok, Arthr Gelbiop a Kiefergel
80.19.12↔	S Arthrt an and bz Lk, Arthr Arthrt Strnklgl, Enl o Entf Mdrträg	80.39.21↔	Gelbiops an and bez Lok, Arthr Gelbiop a Sternoklgel
80.19.20↔	S Arthrt an and bz Lk, Arthrt d Strnklgl, Glsp m Drain	80.39.29↔	Gelbiops an and bez Lok, Arthr Gelbiop, sonstige
80.19.21↔	S Arthrt an and bz Lk, Arthrt d Strnklgl, Entf freier Glkörper	80.39.30↔	Gelbiops an and bez Lokalisation, Offene Gelbiops
80.19.29↔	So Arthrot an and bez Lok, So Arthrot d Sternoklgel	80.39.40↔	Gelbiops an and bez Lok, Gelbiops an d Wirbelsäule
80.19.90↔	S Arthrt an and bz Lk, Arthr Arthrt an and bz Lk, Glsp m Drain	80.39.99↔	Gelenkbiopsie an anderer, bezeichneter Lokalisation, sonstige
80.19.91↔	S Arthrt an and bz Lk, Arthr Arthrt an and bz Lk, Entf fr Glkörper	80.40↔	Durchtr von GelKaps, Lig o Knorp, oh Ang der Lok
80.19.92↔	Arthrt a.a.bz. Lk, Arthr Arthrt a.a.bz. Lk, Enl/EntfMdrträg	80.41.00↔	Durchtr von Gelkaps, Lig o Knorp an d Schult, n.n.bez.
80.19.93↔	S Arthrt an and bz Lk, Arthrt an and bz Lk, Glsp m Drain	80.41.10↔	Durchtr von Gelkaps, Lig o Knorp an d Schult, Humerogel
80.19.94↔	S Arthrt an and bz Lk, Arthrt an and bz Lk, Entf fr Glkörper	80.41.20↔	Durchtr v Glkps, Lg o Knrp an d Schlt, Akrmklvgl
80.19.99↔	Sonstige Arthrot an and bez Lokalisation, sonstige	80.41.99↔	Durchtr von Gelkaps, Lig o Knorp an d Schult, sonstige
80.20.00↔	Arthroskopie, ohne Angabe der Lokalisation, n.n.bez.	80.42↔	Durchtr von GelKaps, Lig oder Knorpel am Ellbog
80.20.10↔	Arthr, ohne Ang der Lokalisation, Diagnostische Arthr	80.49.99↔	Durchtr von Gelkaps, Lig o Knorp and bez Lok, sonstige
80.20.20↔	Arthr, ohne Ang d Lok, Arthr assist Versorgung e Fx	80.50↔	Exz oder Destr eines Discus intervertebr, n.n.bez.
80.20.99↔	Arthroskopie, ohne Angabe der Lokalisation, sonstige	80.51.00↔	Exzision eines Discus intervertebralis, n.n.bez.
80.21.00↔	Arthroskopie der Schulter, n.n.bez.	80.51.10↔	Exzision eines Discus intervertebralis, offen chirurgisch
80.21.10↔	Arthroskopie der Schulter, Diagnostische Arthroskopie	80.51.11↔	Exzision zweier Disci intervertebrales, offen chirurgisch
80.21.20↔	Arthr d Schult, Arthr assist Versorg e Fx a Humerogel	80.51.12↔	Exz dreier oder mehr Disci intervertebrales, offen chir
80.21.99↔	Arthroskopie der Schulter, sonstige	80.51.20↔	Exzision eines Discus intervertebralis, perkutan mit Endoskopie
80.22.00↔	Arthroskopie des Ellbogens, n.n.bez.	80.51.99↔	Exzision eines Discus intervertebralis, sonstige
80.22.10↔	Arthroskopie des Ellbogens, Diagnostische Arthroskopie	80.52↔	Intervertebrale Chemonukleolyse
80.22.20↔	Arthr d Ellb, Arthr assist Versorgung e Fx a Ellbgel	80.59.00↔	Sonstige Diskusdestruktion, n.n.bez.
80.22.99↔	Arthroskopie des Ellbogens, sonstige	80.59.10↔	Sonstige Diskusdestruktion, Entfernung eines freien Sequesters
80.24↔	Arthroskopie von Hand- und Finger	80.59.20↔	Sonstige Diskusdestruktion, Reoperation bei Rezidiv
80.28↔	Arthroskopie von Fuss- und Zehen	80.59.21↔	Sonstige Diskdestr, Reop m Radikulolyse b Rezidiv
80.29.00↔	Arthroskopie an anderer bezeichneter Lokalisation, n.n.bez.	80.59.30↔	Sonstige Diskusdestruktion, Dekompression mit Nucleoplastik
80.29.10↔	Arthr an and bez Lok, Diagn Arthr d Kiefergelenkes	80.59.40↔	S Dskdstr, Mnmlnvs Thrmmdltion d Bndscheib
80.29.11↔	Arthr an and bez Lok, Diagn Arthr e Thoraxgelenkes	80.59.50↔	S Dskdstr, Dsksrknstrktion m zllbsiertn Bndscheibnrstz
80.29.12↔	Arthr an and bez Lok, Diagn Arthr an d Wirbelsäule	80.59.99↔	Sonstige Diskusdestruktion, sonstige
80.29.19↔	Arthr an and bez Lok, Diagn Arthr an and bez Lok	80.70.00↔	Synovektomie, ohne Angabe der Lokalisation, n.n.bez.
80.29.99↔	Arthroskopie an anderer bezeichneter Lokalisation, sonstige	80.70.10↔	Synovektomie, ohne Ang d Lok, Arthr Synovektomie
80.30↔	Gelenkbiopsie, ohne Angabe der Lokalisation	80.70.20↔	Synovektomie, ohne Angabe der Lokalisation, Offene Synovektomie
80.31.00↔	Gelenkbiopsie an der Schulter, n.n.bez.	80.70.99↔	Synovektomie, ohne Angabe der Lokalisation, sonstige
80.31.10↔	Gelbiops an d Schult, Perkut (Nad) Biops an d Schult	80.71.00↔	Synovektomie an der Schulter, n.n.bez.
80.31.20↔	Gelbiops an d Schulter, Arthr Gelbiop an d Schulter	80.71.10↔	Synovektomie an der Schulter, Humeroglenoidalgelenk
80.31.30↔	Gelbiops an d Schulter, Offene Gelbiop an d Schulter	80.71.11↔	Synovektomie an der Schulter, Akromioklavikulargelenk
80.31.99↔	Gelenkbiopsie an der Schulter, sonstige	80.71.99↔	Synovektomie an der Schulter, sonstige
80.32.00↔	Gelenkbiopsie am Ellenbogen, n.n.bez.	80.72.00↔	Synovektomie am Ellbogen, n.n.bez.
80.32.10↔	Gelenkbiopsie a Ellb, Perkutane (Nadel) Biops a Ellb	80.72.10↔	Synovektomie a Ellbogen, Arthr Synovektomie a Ellbogen
80.32.20↔	Gelenkbiopsie a Ellb, Arthr Gelenkbiopsie a Ellb	80.72.20↔	Synovektomie am Ellbogen, Offene Synovektomie am Ellbogen
80.32.30↔	Gelenkbiopsie a Ellb, Offene Gelenkbiopsie a Ellb	80.72.99↔	Synovektomie am Ellbogen, sonstige
80.32.99↔	Gelenkbiopsie am Ellenbogen, sonstige	80.75.00↔	Synovektomie an der Hüfte, n.n.bez.
80.33.00↔	Gelenkbiopsie am Handgelenk, n.n.bez.	80.75.10↔	Synovektomie an d Hüfte, Arthr Synovektomie an d Hüfte
80.33.10↔	Gelbiop a Hdgel, Perkutane (Nadel) Biops a Hdgel	80.75.20↔	Synovektomie an der Hüfte, Offene Synovektomie an der Hüfte
80.33.20↔	Gelbiop a Handgelenk, Arthr Gelbiop a Handgelenk	80.75.99↔	Synovektomie an der Hüfte, sonstige
80.33.30↔	Gelenkbiopsie am Handgelenk, Offene Gelenkbiopsie am Handgelenk	80.79.00↔	Synovektomie an and näher bez Lokalisationen, n.n.bez.
80.33.99↔	Gelenkbiopsie am Handgelenk, sonstige	80.79.10↔	Synvkt an and näh bz Lk, Arthr Synvkt a Strnklgl
80.34.00↔	Gelenkbiopsie an Hand und Finger, n.n.bez.	80.79.11↔	Synovekt an and näh bez Lok, Arthr Synovekt a Iliosgel

80.79.19↔	Synvkt an and näh bz Lk, Arthr Synvkt an and näh bz Lk	80.89.99↔	So Lok Exz o Destr e Gelläs an and bez Lok, So
80.79.20↔	Synovekt an and näh bez Lok, Off Synovekt a Sternokigel	80.90.00↔	Sonstige Exzision an einem Gelenk, n.n.bez.
80.79.21↔	Synovekt an and näh bez Lok, Off Synovekt a Iliosgel	80.90.10↔	Sonstige Exz an e Gelenk, Arthr Exz an e Gelenk
80.79.22↔	Synovekt an and näh bez Lok, Off Synovekt an d Symphys	80.90.99↔	Sonstige Exzision an einem Gelenk, sonstige
80.79.29↔	Synvkt an and näh bz Lk, Off Synvkt an and näh bz Lk	80.91.00↔	Sonstige Exzision an der Schulter, n.n.bez.
80.79.99↔	Synovektomie an and näher bez Lokalisationen, sonstige	80.91.10↔	Sonstige Exz an d Schulter, Arthr Exz a Humerogel
80.80.00↔	Sonstige lokale Exz oder Destr e Gelläs, n.n.bez.,	80.91.11↔	Sonstige Exz an d Schulter, Sonstige Exz a Humerogel
80.80.10↔	Sonstige lokale Exz oder Destr e Gelenkläsion, arthr	80.91.20↔	Sonstige Exz an d Schulter, Arthr Exz a Akromklavikgel
80.80.11↔	Sonstige lokale Exz oder Destr e Gelenkläsion, Débr	80.91.21↔	Sonstige Exz an d Schult, Sonstige Exz a Akromklavikgel
80.80.99↔	Sonstige lokale Exz oder Destr e Gelläs, sonstige	80.91.30↔	Sonstige Exz an d Schult, Entn e Knorpeltx an d Schult
80.81.00↔	Sonstige Lok Exz o Destr e Gelläs an d Schult, n.n.bez.	80.91.99↔	Sonstige Exzision an der Schulter, sonstige
80.81.10↔	S Lk Exz o Dstr e Glläs an d Schl, Débr a Hmrgl	80.92.00↔	Sonstige Exzision am Ellbogen, n.n.bez.
80.81.11↔	S Lk Exz o Dstr e Glläs an d Schl, Zystxst a Hmrgl	80.92.10↔	Sonstige Exzision a Ellbogen, Arthr Exzision a Ellbogen
80.81.19↔	S Lk Exz o Dstr e Glläs an d Schl, S Lk Exz o Dstr a Hmrgl	80.92.11↔	Sonstige Exz a Ellb, Entn e Knorpeltx a Ellbgel
80.81.20↔	S Lk Exz o Dstr e Glläs an d Schl, Débr a Akrmklvkgl	80.92.99↔	Sonstige Exzision am Ellbogen, sonstige
80.81.21↔	S Lk Exz o Dstr e Glläs an d Schl, Zystxst a Akrmklvkgl	80.93.00↔	Sonstige Exzision am Handgelenk, n.n.bez.
80.81.29↔	S Lk Exz o Dstr e Glläs an d Schl, S Lk Exz o Dstr a Akrmklvkgl	80.93.10↔	Sonstige Exz a Handgelenk, Arthr Exz a Handgelenk
80.81.99↔	Sonstige Lok Exz o Destr e Gelläs an d Schult, sonstige	80.93.11↔	Sonstige Exz a Hdgel, Entn e Knorpeltx a Hdgel
80.82.00↔	Sonstige Lok Exz oder Destr e Gelläs a Ellb, n.n.bez.	80.93.12↔	Sonstige Exz a Hdgel, Res d Disc triangularis a Hdgel
80.82.10↔	S Lk Exz o Dstr Glläs a Ellb,Arthr Lk Exz o Dstr Glläs a Ellb	80.93.99↔	Sonstige Exzision am Handgelenk, sonstige
80.82.11↔	So Lok Exz o Destr e Gelläs a Ellb, Débr a Ellbgel	80.94↔	Sonstige Exzision an Hand- und Fingergelenk
80.82.12↔	So Lok Exz o Destr e Gelläs a Ellb, Zystxst a Ellbgel	80.95.00↔	Sonstige Exzision am Hüftgelenk, n.n.bez.
80.82.99↔	Sonstige Lok Exz oder Destr e Gelläs a Ellb, sonstige	80.95.10↔	Sonstige Exz a Hüftgelenk, Arthr Exz a Hüftgelenk
80.83.00↔	Sonstige Lok Exz oder Destr e Gelläs a Hdgel, n.n.bez.	80.95.11↔	Sonstige Exz a Hüftgel, Entn e Knorpeltx a Hüftgel
80.83.10↔	S Lk Exz o Dstr Glläs a Hdgl,Arthr Lk Exz o Dstr Glläs a Hdgl	80.95.99↔	Sonstige Exzision am Hüftgelenk, sonstige
80.83.11↔	Sonstige Lok Exz o Destr e Gelläs a Hdgel, Débr a Hdgel	80.96.00↔	Sonstige Exzision am Knie, n.n.bez.
80.83.12↔	So Lok Exz o Destr e Gelläs a Hdgel, Zystxst a Hdgel	80.96.10↔	Sonstige Exzision a Knie, Arthr Exzision a Kniegelenk
80.83.99↔	Sonstige Lok Exz oder Destr e Gelläs a Hdgel, sonstige	80.96.20↔	Sonstige Exz a Knie, Entn e Knorpeltx a Kniegel, arthr
80.85.00↔	Sonstige Lok Exz o Destr e Gelläs an d Hüfte, n.n.bez.	80.96.21↔	So Exz a Knie, Entn e Knorpeltx a Kniegel, offen chir
80.85.10↔	Lk Exz/DstrGlläs anHüft, Arthr Lk Exz/DstrGlläs anHüft	80.96.99↔	Sonstige Exzision am Knie, sonstige
80.85.11↔	So Lok Exz o Destr e Gelläs an d Hüfte, Débr a Hüftgel	80.97.00↔	Sonstige Exzision am Sprunggelenk, n.n.bez.
80.85.12↔	S Lk Exz o Dstr e Glläs an d Hüft, Zystxst a Hüftgl	80.97.10↔	Sonstige Exz a Sg, Arthr Exz a ob Sg
80.85.99↔	Sonstige Lok Exz o Destr e Gelläs an d Hüfte, sonstige	80.97.11↔	Sonstige Exz a Sg, Sonstige Exz a ob Sg
80.86.00↔	Sonstige Lok Exz oder Destr e Gelläs a Knie, n.n.bez.	80.97.20↔	Sonstige Exz a Sg, Arthr Exz a unteren Sg
80.86.10↔	S Lk Exz o Dstr e Glläs a Knie, Arthr Lk Exz o Dstr a Kniegl	80.97.21↔	Sonstige Exz a Sg, Sonstige Exz a unteren Sg
80.86.11↔	So Lok Exz o Destr e Gelläs a Knie, Débr a Kniegel	80.97.30↔	Sonstige Exz a Sg, Entn e Knorpeltx a Sg
80.86.12↔	So Lok Exz o Destr e Gelläs a Knie, Zystxst a Kniegel	80.97.99↔	Sonstige Exzision am Sprunggelenk, sonstige
80.86.13↔	S Lk Exz o Dstr e Glläs a Knie, Exz e Mnsksgnlgions a Kniegl	80.98.00↔	Sonstige Exzision an Fuss- und Zehengelenk, n.n.bez.
80.86.99↔	Sonstige Lok Exz oder Destr e Gelläs a Knie, sonstige	80.98.10↔	So Exz an Fuss u Zehengel, Arthr Exz an Fuss u Zehgel
80.87.00↔	Sonstige Lok Exz o Destr e Gelläs a Sg, n.n.bez.	80.98.11↔	So Exz an Fuss und Zehengelenk, So Exz a Metatarsgel
80.87.10↔	S Lk Exz o Dstr Glläs a Sg,Arthr Lk Exz o Dstr Glläs a ob Sg	80.98.12↔	So Exz an Fuss u Zehengelenk, So Exz an sonst Fussgel
80.87.11↔	Sonstige Lok Exz o Destr e Gelläs a Sg, Débr a ob Sg	80.98.13↔	So Exz an Fuss und Zehengelenk, So Exz an Zehengel
80.87.12↔	So Lok Exz o Destr e Gelläs a Sg, Zystxst a ob Sg	80.98.99↔	Sonstige Exzision an Fuss- und Zehengelenk, sonstige
80.87.19↔	S Lk Exz o Dstr e Glläs a Sg, S Lk Exz o Dstr e Glläs a ob Sg	80.99.00↔	Sonstige Exz an e Gel an and bez Lokalisation, n.n.bez.
80.87.20↔	S Lk Exz o Dstr Glläs a Sg,Arthr Lk Exz o Dstr Glläs a unt Sg	80.99.10↔	So Exz an e Gel an and bez Lok, Arthr Exz a Sternokigel
80.87.21↔	So Lok Exz o Destr e Gelläs a Sg, Débr a unteren Sg	80.99.11↔	So Exz an e Gel an and bez Lok, So Exz a Sternokigel
80.87.22↔	So Lok Exz o Destr e Gelläs a Sg, Zystxst a unt Sg	80.99.20↔	So Exz an e Gel an and bez Lok, Arthr Exz a Iliosgel
80.87.29↔	S Lk Exz o Dstr e Glläs a Sg, S Lk Exz o Dstr e Glläs a unt Sg	80.99.21↔	So Exz an e Gel an and bez Lok, So Exz a Iliosgel
80.87.99↔	Sonstige Lok Exz o Destr e Gelläs a Sg, sonstige	80.99.30↔	So Exz an e Gel an and bez Lok, Arthr Exz an d Symphyse
80.88.00↔	So Lok Exz o Destr e Gelläs an Fuss und Zehen, n.n.bez.	80.99.31↔	So Exz an e Gel an and bez Lok, So Exz an d Symphyse
80.88.10↔	S Lk Exz/DstrGlläs a Fs u Zh,Arthr Lk Exz/DstrGlläs a Fs u Zh	80.99.90↔	S Exz an e Gl an and bz Lk, Arthr Exz an e Gl an and bz Lk
80.88.20↔	S Lk Exz o Dstr e Glläs an Fss u Zh, Débr a Mtrsgl	80.99.91↔	S Exz an e Gl an and bz Lk, Entn e Knrpltx an e Gl an and bz Lk
80.88.21↔	S Lk Exz o Dstr e Glläs an Fss u Zh, Zystxst a Mtrsgl	80.99.99↔	Sonstige Exz an e Gel an and bez Lokalisation, sonstige
80.88.29↔	S Lk Exz o Dstr e Glläs an Fss u Zh, S Lk Exz o Dstr a Mtrsgl	81.00↔	Spondylodese, n.n.bez.
80.88.30↔	S Lk Exz o Dstr e Glläs an Fss u Zh, Débr an Zhgl	81.01↔	Spondylodese an Atlas-Axis
80.88.40↔	S Lk Exz o Dstr e Glläs an Fss u Zh, Débr an snst Fssgl	81.02↔	Sonstige zervikale Spondylodese mit ventralem Zugang
80.88.50↔	S Lk Exz o Dstr Glläs an Fss&Zh,Zystxst an snst Gl v Fss&Zh	81.03↔	Sonstige zervikale Spondylodese mit dorsalem Zugang
80.88.59↔	Lk Exz/DstrGlläs an Fss/Zh, Lk Exz/Dstr an snst GIFss/Zh	81.04↔	Dorsale und dorsolumbale Spondylodese, ventraler Zugang
80.88.99↔	So Lok Exz o Destr e Gelläs an Fuss und Zehen, So	81.05↔	Dorsale und dorsolumbale Spondylodese, dorsaler Zugang
80.89.00↔	So Lok Exz o Destr e Gelläs an and bez Lok, n.n.bez.	81.06↔	Lumbale und lumbosakrale Spondylodese, ventraler Zugang
80.89.10↔	S Lk Exz/DstrGlläs aabz Lk,Arthr Lk Exz/DstrGlläs a Strnklgl	81.07↔	Lumbale und lumbosakrale Spondylodese, intratransversaler Zugang
80.89.11↔	S Lk Exz o Dstr e Glläs an and bz Lk, Débr a Strnklgl	81.08↔	Lumbale und lumbosakrale Spondylodese, dorsaler Zugang
80.89.12↔	S Lk Exz o Dstr e Glläs an and bz Lk, Zystxst a Strnklgl	81.20↔	Arthrode an nicht bezeichneten Gelenken
80.89.19↔	S Lk Exz o Dstr e Glläs an and bz Lk, S Lk Exz o Dstr a Strnklgl	81.23↔	Schulter-Arthrode
80.89.20↔	S Lk Exz/DstrGlläs an and bz Lk,Arthr Lk Exz/DstrGlläs a Iliosgl	81.24↔	Ellbogen-Arthrode
80.89.21↔	S Lk Exz o Dstr e Glläs an and bz Lk, Débr a Iliosgl	81.29.00↔	Arthrode an anderen näher bezeichneten Gelenken, n.n.bez.
80.89.22↔	S Lk Exz o Dstr e Glläs an and bz Lk, Zystxst a Iliosgl	81.29.10↔	Arthrod an and näher bez Gel, Arthrod a Iliosgel
80.89.29↔	S Lk Exz o Dstr e Glläs an and bz Lk, S Lk Exz o Dstr a Iliosgl	81.29.20↔	Arthrod an and näher bez Gel, Arthrod an d Symphyse
80.89.41↔	S Lk Exz o Dstr e Glläs an and bz Lk, Débr e Glläs an and bz Lk	81.30↔	Reoperation einer Spondylodese, n.n.bez.
80.89.42↔	S Lk Exz o Dstr e Glläs an and bz Lk, Zystxst an Gl and bz Lk		

81.31↔	Reoperation einer Spondylodese an Atlas-Axis	81.82.20↔	Plast Reko b rez Schullux, Ref d Limbus, offen chir
81.32↔	ReOP einer sonst zerv Spondylodes mit ventr Zugang	81.82.21↔	Plst Rk b rz Schllx, Vrd u hnt Pfnnrndplstk
81.33↔	ReOP einer sonst zerv Spondylodes mit dors Zugang	81.82.22↔	Plast Reko b rez Schullux, Vordere u hint Kapselplastik
81.34↔	ReOP e dors und dorsolumb Spondylodes, ventr Zug	81.82.29↔	Plast Reko b rez Schulterluxation, sonstige, offen chir
81.35↔	ReOP e dors und dorsolumb Spondylodes, dors Zug	81.82.99↔	Plast Reko b rezidivierender Schulterluxation, sonstige
81.36↔	ReOP e lumb und lumbosakr Spondylodes, ventr Zug	81.83.00↔	Sonstiger Eingriff am Schultergelenk, n.n.bez.
81.37↔	ReOP e lumb u lumbosakr Spondylodes,intratransvZug	81.83.10↔	S Engr a Schltgl, Rf e osteoch Frgm, Hmrgl, arthr
81.38↔	ReOP e lumb und lumbosakr Spondylodes, dors Zug	81.83.11↔	S Engr a Schltgl, Rf e osteoch Frgm, Hmrgl, offn chr
81.39↔	Reoperation einer Spondylodese, n.a.klass.	81.83.12↔	S Engr a Schltgl, Rf e osteoch Frgm, Akrmklvkg, arthr
81.40.00↔	Rekonstruktion am Hüftgelenk, n.n.bez.	81.83.13↔	S Engr a Schltgl, Rf e osteoch Frgm, Akrmklvkg, offn chr
81.40.10↔	Rekonstruktion a Hüftgel, Ref e osteoch Fragm, arthr	81.83.14↔	S Engr a Schltgl, Sbch Spngplst, Hmrgl, arthr
81.40.11↔	Reko a Hüftgel, Ref e osteoch Fragm, offen chir	81.83.15↔	S Engr a Schltgl, Sbch Spngplst, Hmrgl, offn chr
81.40.12↔	Reko a Hüftgel, Subchondrale Spongiosaplastik, arthr	81.83.16↔	S Engr a Schltgl, Sbch Spngplst, Akrmklvkg, arthr
81.40.13↔	Reko a Hüftgel, Subchondrale Spongplast, offen chir	81.83.17↔	S Engr a Schltgl, Sbch Spngplst, Akrmklvkg, offn chr
81.40.14↔	Rk a Hüftgl, Knrpltx u Implnt v ivt hrg Gwklt, arthr	81.83.18↔	S Engr a Schltgl, Knrpltx u Implnt v ivt hrg Gwklt, Hmrgl, arthr
81.40.15↔	Rk a Hüftgl, Knrpltx u Implnt v ivt hrg Gwklt, offn chr	81.83.19↔	S Engr a Schltgl,Knrpltx&Implnt v ivt hrg Gwklt,Hmrgl,offn chr
81.40.16↔	Rekonstruktion am Hüftgelenk, Knorpelglättung, arthroskopisch	81.83.20↔	Engr a Schltgl, Knrpltx/Implntivt hrg Gwklt, Akrmklvkg, arthr
81.40.17↔	Rekonstruktion am Hüftgelenk, Knorpelglättung, offen chirurgisch	81.83.21↔	Engr Schltgl, Knrpltx/Implntivt hrg Gwklt, Akrmklvkg, offn chr
81.40.18↔	Reko a Hüftgel, Subchondrale Knocheröff, arthr	81.83.22↔	So Ingr a Schultgel, Knorpelgl, Humerogel, arthr
81.40.19↔	Reko a Hüftgel, Subchondrale Knocheröff, offen chir	81.83.23↔	So Ingr a Schultgel, Knorpelgl, Humerogel, offen chir
81.40.20↔	Rk a Hüftgl, Sbch Knchröff m Enbr e azll Impl, arthr	81.83.24↔	So Ingr a Schultgel, Knorpelgl, Akromklavikgel, arthr
81.40.30↔	Rk a Hüftgl, Arthrpl a Hüftgl m Osteot d Bckns, S Osteot	81.83.25↔	S Engr a Schltgl, Knrplgl, Akrmklvkg, offn chr
81.40.31↔	Rk a Hüftgl, Arthrpl a Hüftgl m Osteot d Bckns, Trplsteotmie	81.83.26↔	S Engr a Schltgl, Sbch Knchröff, Hmrgl, arthr
81.40.32↔	Rekonstruktion am Hüftgelenk, Pfannendachplastik am Hüftgelenk	81.83.27↔	S Engr a Schltgl, Sbch Knchröff, Hmrgl, offn chr
81.40.33↔	Reko a Hüftgel, GirdlestoneResektion a Hüftgel, pri	81.83.28↔	S Engr a Schltgl, Sbch Knchröff, Akrmklvkg, arthr
81.40.99↔	Rekonstruktion am Hüftgelenk, sonstige	81.83.29↔	S Engr a Schltgl, Sbch Knchröff, Akrmklvkg, offn chr
81.62.00↔	Spondylodes o Reop e Spondylodes v 23 Wirb, n.n.bez.	81.83.30↔	S Engr a Schltgl, Sbch Knchröff m Enbr e azll Impl, Hmrgl, arthr
81.62.10↔	Spondylodese von 2 Wirbeln, dorsal	81.83.31↔	Engr Schltgl, Sbch KnchröffEnbrzll Impl, Akrmklvkg, arthr
81.62.11↔	Spondylodes v 2 Wirbeln, dors u ventral komb, interkorp	81.83.32↔	So Ingr a Schultgel, Ref d Labrum glenoidale, arthr
81.62.12↔	Spondylodese von 2 Wirbeln, ventral, interkorporell	81.83.33↔	So Ingr a Schultgel, Erw d subakromialen Raumes, arthr
81.62.13↔	Spondylodese von 2 Wirbeln, dorsal, dynamisch	81.83.34↔	So Ingr a Schultgel, Kapselraf m Fix a Glenoid, arthr
81.62.20↔	Spondylodese von 3 Wirbeln, dorsal	81.83.39↔	S Engr a Schltgl, Arthr Rf u Plst a Kpslbbp d Schltgl, S, arthr
81.62.21↔	Spondylodes v 3 Wirbeln, dors u ventral komb, interkorp	81.83.40↔	Sonstiger Ingr a Schultgel, Resektpl a Schultgel
81.62.22↔	Spondylodese von 3 Wirbeln, ventral, interkorporell	81.83.41↔	Sonstiger Ingr a Schultgel, Ref d Limbus, offen chir
81.62.23↔	Spondylodese von 3 Wirbeln, dorsal, dynamisch	81.83.42↔	So Ingr a Schultgel, Vordere u Hint Pfannenrandplastik
81.62.99↔	Spondylodese o Reop e Spondylodese von 23 Wirbeln, So	81.83.43↔	So Ingr a Schultgel, Vordere und Hint Kapselplastik
81.63.00↔	Spondylodes o Reop e Spondylodes v 48 Wirb, n.n.bez.	81.83.44↔	Engr Schltgl, AkrmoplastkDrchtr Lgmntm crooacrmial, offn chr
81.63.10↔	Spondylodese von 4 - 6 Wirbeln, dorsal	81.83.49↔	S Engr a Schltgl, Rf u Plst a Kpslbbp d Schltgl, S, offn chr
81.63.11↔	Spondylodes v 4 6 Wirb, dors u vent komb, interkorp	81.83.99↔	Sonstiger Eingriff am Schultergelenk, sonstige
81.63.12↔	Spondylodese von 4 - 6 Wirbeln, ventral, interkorporell	81.84↔	Totalprothese des Ellbogens
81.63.13↔	Spondylodese von 4 - 6 Wirbeln, dorsal, dynamisch	81.85.00↔	Sonstige Rekonstruktion am Ellbogen, n.n.bez.
81.63.20↔	Spondylodese von 7 - 8 Wirbeln, dorsal	81.85.10↔	Sonstige Reko a Ellb, Ref e osteoch Fragm, arthr
81.63.21↔	Spondylodes v 7 8 Wirb, dors u vent komb, interkorp	81.85.11↔	Sonstige Reko a Ellb, Ref e osteoch Fragm, offen chir
81.63.22↔	Spondylodese von 7 - 8 Wirbeln, ventral, interkorporell	81.85.12↔	So Reko a Ellb, Subchondrale Spongiosaplastik, arthr
81.63.23↔	Spondylodese von 7 - 8 Wirbeln, dorsal, dynamisch	81.85.13↔	So Reko a Ellb, Subchondrale Spongplast, offen chir
81.63.99↔	Spondylodese o Reop e Spondylodese von 48 Wirbeln, So	81.85.14↔	S Rk a Ellb, Knrpltx u Implnt v ivt hrg Gwklt, arthr
81.64.00↔	Spndyls o Reop e Spndyls v 9 o mhr Wrb, n.n.bz.	81.85.15↔	S Rk a Ellb, Knrpltx u Implnt v ivt hrg Gwklt, offn chr
81.64.10↔	Spondylodese von 9 oder mehr Wirbeln, dorsal	81.85.16↔	Sonstige Rekonstruktion a Ellb, Knorpelglättung, arthr
81.64.11↔	Spndyls v 9 o mhr Wrb, drs u vnt kmb, intrkrpl	81.85.17↔	Sonstige Rekonstruktion a Ellb, Knorpelgl, offen chir
81.64.99↔	Spondylodes o Reop e Spondylodes v 9 o mehr Wirbeln, So	81.85.18↔	Sonstige Reko a Ellb, Subchondrale Knocheröff, arthr
81.65.00↔	Vertebroplastik, n.n.bez.	81.85.19↔	So Reko a Ellb, Subchondrale Knocheröff, offen chir
81.65.10↔	Vertebroplastik, 1 Wirbelkörper	81.85.20↔	S Rk a Ellb, Sbch Knchröff m Enbr e azll Impl, arthr
81.65.11↔	Vertebroplastik, 2 Wirbelkörper	81.85.21↔	Sonstige Reko a Ellb, Resektionsarthroplastik a Ellbgel
81.65.12↔	Vertebroplastik, 3 Wirbelkörper	81.85.30↔	S Rk a Ellb, prthtschr Ers d dst Hmrsnglnkläch
81.65.13↔	Vertebroplastik, 4 und mehr Wirbelkörper	81.85.32↔	Sonstige Rekonstruktion am Ellbogen, Ulnakopfprothese
81.65.99↔	Vertebroplastik, sonstige	81.85.99↔	Sonstige Rekonstruktion am Ellbogen, sonstige
81.66.00↔	Kyphoplastik, n.n.bez.	81.90.00↔	Chondrozytentransplantation, n.n.bez.
81.66.10↔	Kyphoplastik, 1 Wirbelkörper	81.90.10↔	Autg matrixinduzierte Chondrozyttx an Gelenken, arthr
81.66.11↔	Kyphoplastik, 2 Wirbelkörper	81.90.20↔	Autg matrixinduzierte Chondrozyttx an Gel, offen chir
81.66.12↔	Kyphoplastik, 3 Wirbelkörper	81.90.99↔	Chondrozytentransplantation, sonstige
81.66.13↔	Kyphoplastik, 4 und mehr Wirbelkörper	81.93.00↔	Naht an Kapsel oder Ligament der oberen Extremitäten, n.n.bez.
81.66.99↔	Kyphoplastik, sonstige	81.93.10↔	Nht an Kaps o Lig d oberen Extrem, Nht d Bandapp d Klav
81.80↔	Totalprothese des Schultergelenks	81.93.20↔	Nht an Kps o Lg d ob Extm, Nht d rdiouln Rngbnds
81.81↔	Partielle Prothese des Schultergelenks	81.93.21↔	Nht an Kps o Lg d ob Extm, Nht d dst rdiouln Bndpp
81.82.00↔	Plast Reko b rezidivierender Schulterluxation, n.n.bez.	81.93.30↔	Nht an Kaps o Lig d ob Extrem, Handwur und Mitthand
81.82.10↔	Plst Rk b rz Schllx, Rf d Lbrm glnoid, arthr	81.93.99↔	Naht an Kapsel oder Ligament der oberen Extremitäten, sonstige
81.82.11↔	Plst Rk b rz Schllx, Kpslrf m Fx a Glnoid, arthr	81.96.00↔	Sonstige Rekonstruktion an Gelenken, n.n.bez.
81.82.19↔	Plast Reko b rez Schulterluxation, sonstige, arthr	81.96.10↔	Sonstige Reko an Gel, Sternoklavikulargelenk, n.n.bez.
		81.96.11↔	So Reko an Gel, Sternoklgel, Ref e osteoch Fragm, arthr

81.96.12↔	S Rk an Gl, Strnklgl, Rf e osteoch Frgm, offn chrrgsh	81.99.44↔	Offen chirurgische Operation am Gelenkknorpel, Ellbogen
81.96.13↔	So Reko an Gel, Sternoklgl, Subch Spongplast, arthr	81.99.4a↔	Offen Chir Operation a Gelkn und an D Menisken, Kniegel
81.96.14↔	S Rk an Gl, Strnklgl, Sbch Spngplst, offn chr	81.99.4b↔	Offen Chir Op a Gelkn, Proximales Tibiofibulargelenk
81.96.15↔	S Rk an Gl, Strnklgl, Knrpltx u Implnt v ivt hrg Gwklt, arthr	81.99.50↔	Arthrorise und Temporäre Fixation eines Gelenkes, n.n.bez.
81.96.16↔	S Rk an Gl, Strnklgl, Knrpltx u Implnt v ivt hrg Gwklt, offn chr	81.99.51↔	Arthr und Temporäre Fix e Gel, Humeroglenoidalgelenk
81.96.17↔	So Reko an Gel, Sternoklgl, Knorpelgl, arthr	81.99.52↔	Arthr und Temporäre Fixation e Gelenkes, Akromklavikgel
81.96.18↔	So Reko an Gel, Sternoklgl, Knorpelgl, offen chir	81.99.53↔	Arthr und Temporäre Fix e Gel, Sternoklavikulargelenk
81.96.19↔	Sonstige Reko an Gel, Sternoklavikulargelenk, sonstige	81.99.54↔	Arthrorise und Temporäre Fixation eines Gelenkes, Ellbogen
81.96.1a↔	So Reko an Gel, Sternoklgl, Subch Knocheröff, arthr	81.99.59↔	Arthrorise und Temporäre Fixation, sonstige
81.96.1b↔	S Rk an Gl, Strnklgl, Sbch Knchröff, offn chr	81.99.5a↔	Arthrorise und Temporäre Fixation eines Gelenkes, Kniegelenk
81.96.1c↔	S Rk an Gl, Strnklgl, Sbch Knchröff m Enbr azlllärn Impl, arthr	81.99.5b↔	Arthr und Temporäre Fix e Gel, Prox Tibiofibulargelenk
81.96.80↔	Sonstige Rekonstruktion an and näher bez Gel, n.n.bez.	81.99.80↔	Sonstige Arthr Op an Gel und Gelstrukt, n.n.bez.
81.96.81↔	So Reko an and näh bez Gel, Ref e osteoch Frgm, arthr	81.99.82↔	Sonstige Arthr Op an Gel und Gelstrukt, Kniegel
81.96.82↔	S Rk an and näh bz Gl, Rf e osteoch Frgm, offn chr	81.99.89↔	Sonstige Arthr Op an Gel und Gelstrukt, sonstige
81.96.83↔	So Reko an and näh bez Gel, Subch Spongplast, arthr	81.99.90↔	Sonstige offen Chir Operationen an Gel und Gelkn
81.96.84↔	S Rk an and näh bz Gl, Sbch Spngplst, offn chr	81.99.91↔	Sonstige offen Chir Op an Gel und Gelkn, Humerogel
81.96.85↔	S Rk an and näh bz Gl, Knrpltx u Implnt v ivt hrg Gwklt, arthr	81.99.92↔	Sonstige offen Chir Op an Gel und Gelkn, Akromklavikgel
81.96.86↔	S Rk aanbz Gl, Knrpltx&Implnt v ivt hrg Gwklt, offn chr	81.99.93↔	So offen Chir Op an Gel und Gelkn, Sternoklgl
81.96.87↔	Sonstige Reko an and näh bez Gel, Knorpelgl, arthr	81.99.94↔	Sonstige offen Chir Operationen an Gel und Gelkn, Ellb
81.96.88↔	Sonstige Reko an and näh bez Gel, Knorpelgl, offen chir	81.99.95↔	So offen Chir Op an Gel u Gelkn, Prox Radioulnargelenk
81.96.89↔	Sonstige Rekonstruktion an and näher bez Gel, sonstige	81.99.99↔	Sonstige Operationen an Gelenken und Gelenkstrukturen, sonstige
81.96.8a↔	So Reko an and näh bez Gel, Subch Knochenöff, arthr	81.99.9a↔	So offen Chir Op an Gel und Gelkn, Prox Tibiofibgel
81.96.8b↔	S Rk an and näh bz Gl, Sbch Knchröff, offn chr	82.03↔	Bursotomie an der Hand
81.96.8c↔	S Rk an and näh bz Gl, Sbch Knchröff m Enbr e azll Impl, arthr	82.31↔	Bursektomie an der Hand
81.96.90↔	Sonstige gelenkrekonstruktive und gelpl Eingr, n.n.bez.	82.32↔	Exzision einer Handsehne zur Transplantation
81.96.91↔	So gelrek u gelpl Eingr, Nht e Kaps o Kollateralbandes	82.34↔	Exzision von Muskel oder Faszie der Hand zur Transplantation
81.96.92↔	So gelrek und gelpl Eingr, Ref a Kapselbapp and Gel	82.51↔	Verlängerung einer Sehne der Hand
81.96.96↔	S glrk u glpl Eingr, Enbr v Abstdshltn (z.B. n Entf e Endprth)	82.91↔	Lösung von Adhäsionen an der Hand
81.96.97↔	S glk glpl Eg, Kpl Erstipl Wchslp Vbg Kners Ers bn Gl	82.99.00↔	Sonstige Op an M, Sehne und Fasz d Hand, n.n.bez.
81.96.99↔	Sonstige Rekonstruktion an Gelenken, sonstige	82.99.10↔	So Op an M, Sehn und Fasz d Hand, So Op an Sehn d Hand
81.96.9b↔	Sonstige gelrek und gelpl Eingr, sonstige gelpl Eingr	82.99.20↔	So Op an M, Sehn und Fasz d Hand, So Op an Fasz d Hand
81.97.00↔	Revision einer Gelenkprothese an der oberen Extremität, n.n.bez.	82.99.30↔	So Op an M, Sehn und Fasz d Hand, So Op an Mn d Hand
81.97.10↔	Revision e Gelproth an d oberen Extrem, ohne Wechsel	82.99.99↔	Sonstige Op an M, Sehne und Fasz d Hand, sonstige
81.97.11↔	Rv e Glprth an d ob Extrm, Rv u Wchs e Tprtd d Schltgrlnks	83.01.00↔	Exploration einer Sehnenscheide, n.n.bez.
81.97.12↔	Rv e Glprth an d ob Extrm, Rv u Wchs e Hmrskpr	83.01.10↔	Exploration einer Sehnenscheide, Kopf- und Hals
81.97.13↔	Rv e Glprth an d ob Extrm, Rv u Wchs e Tprtd d Ellbngrlnks	83.01.11↔	Exploration einer Sehnenscheide, Schulter und Axilla
81.97.99↔	Revision einer Gelenkprothese an der oberen Extremität, sonstige	83.01.12↔	Exploration einer Sehnenscheide, Oberarm und Ellenbogen
81.99.00↔	Sonstige Operationen an Gelenken und Gelenkstrukturen, n.n.bez.	83.01.13↔	Exploration einer Sehnenscheide, Unterarm
81.99.10↔	Arthroskopische Revision eines Gelenkes, n.n.bez	83.01.14↔	Exploration einer Sehnenscheide, Brustwand und Rücken
81.99.11↔	Arthroskopische Revision eines Gelenkes, Humeroglenoidalgelenk	83.01.15↔	Explor e Sehnenscheide, Leisten und Genreg und Gesäß
81.99.12↔	Arthroskopische Revision eines Gelenkes, Akromioklavikulargelenk	83.01.16↔	Exploration einer Sehnenscheide, Untere Extremität
81.99.13↔	Arthroskopische Revision eines Gelenkes, Sternoklavikulargelenk	83.01.19↔	Exploration einer Sehnenscheide, Andere Lokalisation
81.99.14↔	Arthroskopische Revision eines Gelenkes, Ellbogen	83.01.99↔	Exploration einer Sehnenscheide, sonstige
81.99.19↔	Arthroskopische Revision eines Gelenkes, Sonstige	83.02.00↔	Myotomie, n.n.bez.
81.99.1a↔	Arthroskopische Revision eines Gelenkes, Kniegelenk	83.02.10↔	Myotomie, Kopf und Hals
81.99.1b↔	Arthr Revision e Gel, Proximales Tibiofibulargelenk	83.02.11↔	Myotomie, Schulter und Axilla
81.99.21↔	Offen Chir Revision e Gelenkes, Humeroglenoidalgelenk	83.02.12↔	Myotomie, Oberarm und Ellenbogen
81.99.22↔	Offen Chir Revision eines Gelenkes, Akromklavikgel	83.02.13↔	Myotomie, Unterarm
81.99.23↔	Offen Chir Revision e Gelenkes, Sternoklavikulargelenk	83.02.14↔	Myotomie, Brustwand, Bauch und Rücken
81.99.24↔	Offen chirurgische Revision eines Gelenkes, Ellbogen	83.02.15↔	Myotomie, Leisten- und Genitalregion und Gesäss
81.99.2a↔	Offen chirurgische Revision eines Gelenkes, Kniegelenk	83.02.16↔	Myotomie, Untere Extremität
81.99.2b↔	Offen Chir Revision e Gel, Prox Tibiofibulargelenk	83.02.19↔	Myotomie, Andere Lokalisation
81.99.30↔	Arthroskopische Operationen am Gelenkknorpel, n.n.bez.	83.02.99↔	Myotomie, sonstige
81.99.31↔	Arthr Operation a Gelenkknorpel, Humeroglenoidalgelenk	83.03.00↔	Bursotomie, n.n.bez.
81.99.32↔	Arthr Operation a Gelenkknorpel, Akromklavikgel	83.03.10↔	Bursotomie, Kopf und Hals
81.99.33↔	Arthr Operation a Gelenkknorpel, Sternoklavikulargelenk	83.03.11↔	Bursotomie, Schulter und Axilla
81.99.34↔	Arthroskopische Operation am Gelenkknorpel, Ellbogen	83.03.12↔	Bursotomie, Oberarm und Ellenbogen
81.99.39↔	Arthroskopische Operationen am Gelenkknorpel, sonstige	83.03.13↔	Bursotomie, Unterarm
81.99.3a↔	Arthr Operation a Gelkn und an D Menisken, Kniegelenk	83.03.14↔	Bursotomie, Brustwand, Bauch und Rücken
81.99.3b↔	Arthr Operation a Gelkn, Proximales Tibiofibulargelenk	83.03.15↔	Bursotomie, Leisten- und Genitalregion und Gesäss
81.99.40↔	Offen chirurgische Operationen am Gelenkknorpel, n.n.bez.	83.03.16↔	Bursotomie, Untere Extremität
81.99.41↔	Offen Chir Operation a Gelkn, Humeroglenoidalgelenk	83.03.19↔	Bursotomie, Andere Lokalisation
81.99.42↔	Offen Chir Operation a Gelenkknorpel, Akromklavikgel	83.03.99↔	Bursotomie, sonstige
81.99.43↔	Offen Chir Operation a Gelkn, Sternoklavikulargelenk	83.09.00↔	Sonstige Inzision an den Weichteilen, n.n.bez.
		83.09.10↔	S Inzs an D Weicht, Frmdkntf aus M, Shn o Fsz, Kpf u H
		83.09.11↔	S Inzs an D Weicht, Frmdkntf aus M, Shn o Fsz, Schlit u Axil
		83.09.12↔	S Inzs an D Weicht, Frmdkntf aus M, Shn o Fsz, Ob u Ellb
		83.09.13↔	S Inzs an D Weicht, Frmdkntf aus M, Shn o Fsz, Unt

83.09.14↔	S Inzns an D Weicht,Frmdkntf aus M,Shn o Fsz,Brw,Bauch&Rückn	83.19.35↔	S Drchtr v Weicht, Lppnstdrcht n Lppnpl, Leist u Gnrg u Gsäss
83.09.15↔	S Inzns an D Weicht,Frmdkntf aus M,Shn o Fsz,Leist&Gnrg u Gsäss	83.19.36↔	S Drchtr v Weicht, Lppnstdrcht n Lppnpl, Unt Extrm
83.09.16↔	S Inzns an D Weicht, Frmdkntf aus M, Shn o Fsz, Unt Extrm	83.19.39↔	S Drchtr v Weicht, Lppnstdrcht n Lppnpl, And Lk
83.09.19↔	S Inzns an D Weicht, Frmdkntf aus M, Shn o Fsz, And Lk	83.19.90↔	Sonstige Durchtrennung von Weichteilen, Kopf und Hals
83.09.90↔	Sonstige Inzision an den Weichteilen, Kopf und Hals	83.19.91↔	Sonstige Durchtrennung von Weichteilen, Schulter und Axilla
83.09.91↔	Sonstige Inzision an den Weichteilen, Schulter und Axilla	83.19.92↔	Sonstige Durchtrennung von Weichteilen, Oberarm und Ellenbogen
83.09.92↔	Sonstige Inzision an den Weichteilen, Oberarm und Ellenbogen	83.19.93↔	Sonstige Durchtrennung von Weichteilen, Unterarm
83.09.93↔	Sonstige Inzision an den Weichteilen, Unterarm	83.19.94↔	So Durchtr von Weichteilen, Bruw, Bauch und Rücken
83.09.94↔	Sonstige Inzis an D Weichteilen, Bruw, Bauch und Rücken	83.19.95↔	So Durchtr von Weichteilen, Leist u Genreg u Gsäss
83.09.95↔	So Inzis an D Weichteilen, Leist und Genreg und Gsäss	83.19.96↔	Sonstige Durchtrennung von Weichteilen, Untere Extremität
83.09.96↔	Sonstige Inzision an den Weichteilen, Untere Extremität	83.19.97↔	Sonstige Durchtrennung von Weichteilen, Andere Lokalisation
83.09.97↔	Sonstige Inzision an den Weichteilen, Andere Lokalisation	83.19.99↔	Sonstige Durchtrennung von Weichteilen, sonstige
83.09.99↔	Sonstige Inzision an den Weichteilen, sonstige	83.21.00↔	Biopsie an den Weichteilen, n.n.bez.
83.11↔	Tenotomie der Achillessehne	83.21.10↔	Biops an D Weicht, Perkut (Nad) Biops an D Weicht
83.12↔	Tenotomie der Hüft-Adduktoren	83.21.11↔	Offene Biopsie an den Weichteilen
83.13.00↔	Sonstige Tenotomie, n.n.bez.	83.21.20↔	Biopsie an den Weichteilen, Perkutane (Nadel-) Biopsie am Muskel
83.13.10↔	Sonstige Tenotomie, Inzision einer Sehne, Kopf und Hals	83.21.21↔	Offene Biopsie am Muskel
83.13.11↔	Sonstige Tenotomie, Inzision einer Sehne, Schulter und Axilla	83.21.30↔	Biopsie an den Weichteilen, Biopsie an einem Schleimbeutel
83.13.12↔	Sonstige Tenotomie, Inzision einer Sehne, Oberarm und Ellenbogen	83.21.99↔	Biopsie an den Weichteilen, sonstige
83.13.13↔	Sonstige Tenotomie, Inzision einer Sehne, Unterarm	83.31.00↔	Exzision einer Läsion an einer Sehnscheide, n.n.bez.
83.13.14↔	So Tenotomie, Inzis e Sehn, Bruw, Bauch und Rücken	83.31.10↔	Exzision einer Läsion an einer Sehnscheide, Kopf und Hals
83.13.15↔	So Tenotom, Inzis e Sehn, Leist und Genreg und Gsäss	83.31.11↔	Exz e Läsion an e Sehnscheide, Schulter und Axilla
83.13.16↔	Sonstige Tenotomie, Inzision einer Sehne, Untere Extremität	83.31.12↔	Exzision e Läsion an e Sehnscheide, Oberarm und Ellb
83.13.19↔	Sonstige Tenotomie, Inzision einer Sehne, Andere Lokalsiation	83.31.13↔	Exzision einer Läsion an einer Sehnscheide, Unterarm
83.13.20↔	Sonstige Tenotomie, Durchtrennung einer Sehne, Kopf und Hals	83.31.14↔	Exz e Läs an e Sehnscheid, Brustawand, Bauch und Rücken
83.13.21↔	Sonstige Tenotomie, Durchtr e Sehne, Schult und Axilla	83.31.15↔	Exz e Läs an e Sehnscheid, Leist und Genreg und Gsäss
83.13.22↔	Sonstige Tenotomie, Durchtr e Sehne, Oberarm und Ellb	83.31.16↔	Exzision einer Läsion an einer Sehnscheide, Untere Extremität
83.13.23↔	Sonstige Tenotomie, Durchtrennung einer Sehne, Unterarm	83.31.19↔	Exzision e Läsion an e Sehnscheide, And Lokalisation
83.13.24↔	So Tenotomie, Durchtr e Sehn, Bruw, Bauch und Rücken	83.31.99↔	Exzision einer Läsion an einer Sehnscheide, sonstige
83.13.25↔	So Tenotom, Durchtr e Sehn, Leist u GenReg u Gsäss	83.32.00↔	Exzision einer Läsion an einem Muskel, n.n.bez.
83.13.26↔	Sonstige Tenotomie, Durchtrennung einer Sehne, Untere Extremität	83.32.10↔	Exzision einer Läsion an einem Muskel, Kopf und Hals
83.13.29↔	Sonstige Tenotomie, Durchtr e Sehne, And Lokalisation	83.32.11↔	Exzision einer Läsion an einem Muskel, Schulter und Arm
83.13.99↔	Sonstige Tenotomie, sonstige	83.32.12↔	Exzision e Läsion an e Muskel, Bruw, Bauch und Rücken
83.14.00↔	Fasziotomie oder Aponeurotomie, n.n.bez.	83.32.13↔	Exz e Läs an e Muskel, Leisten und Genreg und Gsäss
83.14.10↔	Fasziotomie oder Aponeurotomie, Kopf und Hals	83.32.14↔	Exzision einer Läsion an einem Muskel, Untere Extremität
83.14.11↔	Fasziotomie oder Aponeurotomie, Schulter und Axilla	83.32.19↔	Exzision einer Läsion an einem Muskel, Andere Lokalisation
83.14.12↔	Fasziotomie oder Aponeurotomie, Oberarm und Ellenbogen	83.32.99↔	Exzision einer Läsion an einem Muskel, sonstige
83.14.13↔	Fasziotomie oder Aponeurotomie, Unterarm	83.39.00↔	Exzision einer Läsion an anderen Weichteilen, n.n.bez.
83.14.14↔	Fasziotomie oder Aponeurotomie, Brustwand, Bauch und Rücken	83.39.11↔	Exz e Läs an and Weicht, Exz e Läs an e Shn, Schl u Arm
83.14.15↔	Fasziotomie o Aponeurotomie, Leist u Genreg u Gsäss	83.39.12↔	Exz e Läs an and Weicht, Exz e Läs an e Shn, Brw, Bauch u Rücken
83.14.16↔	Fasziotomie oder Aponeurotomie, Untere Extremität	83.39.13↔	Exz e Läs an and Weicht,Exz e Läs an e Shn,Leist&Gnrg&Gsäss
83.14.19↔	Fasziotomie oder Aponeurotomie, Andere Lokalisation	83.39.14↔	Exz e Läs an and Weicht, Exz e Läs an e Shn, Unt Extrm
83.14.99↔	Fasziotomie oder Aponeurotomie, sonstige	83.39.19↔	Exz e Läs an and Weicht, Exz e Läs an e Sehn, And Lok
83.19.00↔	Sonstige Durchtrennung von Weichteilen, n.n.bez.	83.39.20↔	Exz e Läs an and Weicht, Exz e Läs an e Fasz, Kopf u Ha
83.19.10↔	So Durchtr von Weichteilen, Durchtr e Ms, Kopf und Ha	83.39.21↔	Exz e Läs an and Weicht, Exz e Läs an e Fsz, Schl u Arm
83.19.11↔	So Durchtr v Weicht, Durchtr e Ms, Schult u Axilla	83.39.22↔	Exz e Läs an and Weicht, Exz e Läs an e Fsz, Brw, Bauch u Rücken
83.19.12↔	So Durchtr von Weichteilen, Durchtr e Ms, Oba und Ellb	83.39.23↔	Exz e Läs an and Weicht,Exz e Läs an e Fsz,Leist&Gnrg&Gsäss
83.19.13↔	So Durchtr von Weichteilen, Durchtr e Ms, Unterarm	83.39.24↔	Exz e Läs an and Weicht, Exz e Läs an e Fsz, Unt Extrm
83.19.14↔	So Durchtr v Weicht, Durchtr e Ms, Bruw, Bauch u Rücken	83.39.29↔	Exz e Läs an and Weicht, Exz e Läs an e Fasz, And Lok
83.19.15↔	S Drchtr v Weicht, Drchtr e Ms, Leist u Gnrg u Gsäss	83.39.99↔	Exzision einer Läsion an anderen Weichteilen, sonstige
83.19.16↔	So Durchtr von Weichteilen, Durchtr e Ms, Unt Extrm	83.41↔	Exzision einer Sehne zur Transplantation
83.19.19↔	So Durchtr von Weichteilen, Durchtr e Ms, And Lok	83.42.00↔	Sonstige Tenonektomie, n.n.bez.
83.19.20↔	So Durchtr v Weicht, Desins v M, Sehn u Fasz, Kopf u Ha	83.42.10↔	Sonstige Tenonektomie, Kopf und Hals
83.19.21↔	S Drchtr v Weicht, Dsns v M, Shn u Fsz, Schl u Axll	83.42.11↔	Sonstige Tenonektomie, Schulter und Axilla
83.19.22↔	S Drchtr v Weicht, Dsns v M, Shn u Fsz, Ob u Ellb	83.42.12↔	Sonstige Tenonektomie, Oberarm und Ellenbogen
83.19.23↔	So Durchtr v Weicht, Desins v M, Sehn u Fasz, Unterarm	83.42.13↔	Sonstige Tenonektomie, Unterarm
83.19.24↔	S Drchtr v Weicht, Dsns v M, Shn u Fsz, Brw, Bauch u Rücken	83.42.14↔	Sonstige Tenonektomie, Brustwand, Bauch und Rücken
83.19.25↔	S Drchtr v Weicht, Dsns v M, Shn u Fsz, Leist u Gnrg u Gsäss	83.42.15↔	Sonstige Tenonektomie, Leisten- und Genitalregion und Gsäss
83.19.26↔	S Drchtr v Weicht, Dsns v M, Shn u Fsz, Unt Extrm	83.42.16↔	Sonstige Tenonektomie, Untere Extremität
83.19.29↔	So Durchtr v Weicht, Desins v M, Sehn u Fasz, And Lok	83.42.19↔	Sonstige Tenonektomie, Andere Lokalisation
83.19.30↔	S Drchtr v Weicht, Lppnstdrcht n Lppnpl, Kpf u H	83.42.99↔	Sonstige Tenonektomie, sonstige
83.19.31↔	S Drchtr v Weicht, Lppnstdrcht n Lppnpl, Schl u Axll	83.43.00↔	Exzision von Muskel oder Faszie zur Transplantation, n.n.bez.
83.19.32↔	S Drchtr v Weicht, Lppnstdrcht n Lppnpl, Ob u Ellb	83.43.10↔	Exz von M o Fasz zur Tx, Entn e myokutanen Lp zur Tx
83.19.33↔	S Drchtr v Weicht, Lppnstdrcht n Lppnpl, Untrm	83.43.11↔	Exz v M o Fasz z Tx, Entn e osteom o osteofasz Lp z Tx
83.19.34↔	S Drchtr v Weicht, Lppnstdrcht n Lppnpl, Brw, Bauch u Rücken		

83.43.12↔	Exz v M o Fsz z Tx, Entrn e snst Lppntx m mkrvsk Anst aus M o Fsz	83.61.99↔	Naht einer Sehnscheide, sonstige
83.43.99↔	Exzision von Muskel oder Faszie zur Transplantation, sonstige	83.62.00↔	Sekundäre Naht einer Sehne, n.n.bez.
83.44.00↔	Sonstige Fasziektomie, n.n.bez.	83.62.10↔	Sekundäre Naht einer Sehne, Kopf und Hals
83.44.10↔	Sonstige Fasziektomie, Kopf und Hals	83.62.11↔	Sekundäre Naht einer Sehne, Schulter und Axilla
83.44.11↔	Sonstige Fasziektomie, Schulter und Axilla	83.62.12↔	Sekundäre Naht einer Sehne, Oberarm und Ellenbogen
83.44.12↔	Sonstige Fasziektomie, Oberarm und Ellenbogen	83.62.13↔	Sekundäre Naht einer Sehne, Unterarm
83.44.13↔	Sonstige Fasziektomie, Unterarm	83.62.14↔	Sekundäre Naht einer Sehne, Brustwand, Bauch und Rücken
83.44.14↔	Sonstige Fasziektomie, Brustwand, Bauch und Rücken	83.62.15↔	Sekundäre Naht e Sehne, Leisten und Genreg und Gesäss
83.44.15↔	Sonstige Fasziektomie, Leisten- und Genitalregion und Gesäss	83.62.16↔	Sekundäre Naht einer Sehne, Untere Extremität
83.44.16↔	Sonstige Fasziektomie, Untere Extremität	83.62.19↔	Sekundäre Naht einer Sehne, Andere Lokalisation
83.44.19↔	Sonstige Fasziektomie, Andere Lokalisation	83.62.99↔	Sekundäre Naht einer Sehne, sonstige
83.44.99↔	Sonstige Fasziektomie, sonstige	83.63↔	Plastische Rekonstruktion der Rotatorenmanschette
83.45.00↔	Sonstige Myektomie, n.n.bez.	83.64.00↔	Sonstige Naht einer Sehne, n.n.bez.
83.45.10↔	Sonstige Myektomie, Kopf und Hals	83.64.10↔	Sonstige Naht einer Sehne, Kopf und Hals
83.45.11↔	Sonstige Myektomie, Schulter und Axilla	83.64.11↔	Sonstige Naht einer Sehne, Schulter und Axilla
83.45.12↔	Sonstige Myektomie, Oberarm und Ellenbogen	83.64.12↔	Sonstige Naht einer Sehne, Oberarm und Ellenbogen
83.45.13↔	Sonstige Myektomie, Unterarm	83.64.13↔	Sonstige Naht einer Sehne, Unterarm
83.45.14↔	Sonstige Myektomie, Brustwand, Bauch und Rücken	83.64.14↔	Sonstige Naht einer Sehne, Brustwand, Bauch und Rücken
83.45.15↔	Sonstige Myektomie, Leisten- und Genitalregion und Gesäss	83.64.15↔	Sonstige Naht einer Sehne, Leisten- und Genitalregion und Gesäss
83.45.16↔	Sonstige Myektomie, Untere Extremität	83.64.16↔	Sonstige Naht einer Sehne, Untere Extremität
83.45.19↔	Sonstige Myektomie, Andere Lokalisation	83.64.19↔	Sonstige Naht einer Sehne, Andere Lokalisation
83.45.99↔	Sonstige Myektomie, sonstige	83.64.99↔	Sonstige Naht einer Sehne, sonstige
83.49.00↔	Sonstige Exzision von Weichteilen, n.n.bez.	83.65.00↔	Sonstige Naht an Muskel oder Faszie, n.n.bez.
83.49.10↔	So Exz von Weichteilen, Exz e Sehnscheid, Kopf und Ha	83.65.10↔	Sonstige Naht an Muskel oder Faszie, Kopf und Hals
83.49.11↔	So Exz v Weichteilen, Exz e Sehnscheid, Schult u Axilla	83.65.11↔	Sonstige Naht an Muskel oder Faszie, Schulter und Axilla
83.49.12↔	So Exz von Weichteilen, Exz e Sehnscheid, Oba und Ellb	83.65.12↔	Sonstige Naht an Muskel oder Faszie, Oberarm und Ellenbogen
83.49.13↔	So Exz von Weichteilen, Exz e Sehnscheid, Unterarm	83.65.13↔	Sonstige Naht an Muskel oder Faszie, Unterarm
83.49.14↔	So Exz von Weichteilen, Exz e Sehnscheid, Bruw u Rücken	83.65.14↔	Sonstige Naht an Muskel oder Faszie, Brustwand, Bauch und Rücken
83.49.15↔	S Exz v Weicht, Exz e Shnscheid, Leist u Gnrg u Gsäss	83.65.15↔	Sonstige Nht an M o Fasz, Leist und Genreg und Gesäss
83.49.16↔	So Exz von Weichteilen, Exz e Sehnscheid, Untere Extrem	83.65.16↔	Sonstige Naht an Muskel oder Faszie, Untere Extremität
83.49.19↔	Sonstige Exz von Weichteilen, Exz e Sehnscheid, And Lok	83.65.19↔	Sonstige Naht an Muskel oder Faszie, Andere Lokalsiation
83.49.20↔	Sonstige Exz von Weichteilen, Kompres, Kopf und Ha	83.65.99↔	Sonstige Naht an Muskel oder Faszie, sonstige
83.49.21↔	So Exz von Weichteilen, Kompres, Schult und Axilla	83.71.00↔	Sehnenverlängerung, n.n.bez.
83.49.22↔	Sonstige Exz von Weichteilen, Kompres, Oberarm und Ellb	83.71.10↔	Sehnenverlängerung, Kopf und Hals
83.49.23↔	Sonstige Exz von Weichteilen, Kompres, Unterarm	83.71.11↔	Sehnenverlängerung, Schulter und Axilla
83.49.24↔	So Exz von Weichteilen, Kompres, Bruw, Bauch und Rücken	83.71.12↔	Sehnenverlängerung, Oberarm und Ellenbogen
83.49.25↔	So Exz v Weichteilen, Kompres, Leist u Genreg u Gesäss	83.71.13↔	Sehnenverlängerung, Unterarm
83.49.26↔	Sonstige Exz von Weichteilen, Kompres, Untere Extrem	83.71.14↔	Sehnenverlängerung, Brustwand, Bauch und Rücken
83.49.29↔	Sonstige Exz von Weichteilen, Kompres, And Lokalisation	83.71.15↔	Sehnenverlängerung, Leisten- und Genitalregion und Gesäss
83.49.30↔	Sonstige Exzision von Weichteilen, Kopf und Hals	83.71.16↔	Sehnenverlängerung, Untere Extremität
83.49.31↔	Sonstige Exzision von Weichteilen, Schulter und Axilla	83.71.19↔	Sehnenverlängerung, Andere Lokalisation
83.49.32↔	Sonstige Exzision von Weichteilen, Oberarm und Ellenbogen	83.71.99↔	Sehnenverlängerung, sonstige
83.49.33↔	Sonstige Exzision von Weichteilen, Unterarm	83.72.00↔	Sehnenverkürzung, n.n.bez.
83.49.34↔	Sonstige Exzision von Weichteilen, Brustwand, Bauch und Rücken	83.72.10↔	Sehnenverkürzung, Kopf und Hals
83.49.35↔	So Exz von Weichteilen, Leist und Genreg und Gesäss	83.72.11↔	Sehnenverkürzung, Schulter und Axilla
83.49.36↔	Sonstige Exzision von Weichteilen, Untere Extremität	83.72.12↔	Sehnenverkürzung, Oberarm und Ellenbogen
83.49.39↔	Sonstige Exzision von Weichteilen, Andere Lokalisation	83.72.13↔	Sehnenverkürzung, Unterarm
83.49.99↔	Sonstige Exzision von Weichteilen, sonstige	83.72.14↔	Sehnenverkürzung, Brustwand, Bauch und Rücken
83.5x.00↔	Bursektomie, n.n.bez.	83.72.15↔	Sehnenverkürzung, Leisten- und Genitalregion und Gesäss
83.5x.10↔	Bursektomie, Kopf und Hals	83.72.16↔	Sehnenverkürzung, Untere Extremität
83.5x.11↔	Bursektomie, Schulter und Axilla	83.72.19↔	Sehnenverkürzung, Andere Lokalisation
83.5x.12↔	Bursektomie, Oberarm und Ellenbogen	83.72.99↔	Sehnenverkürzung, sonstige
83.5x.13↔	Bursektomie, Unterarm	83.73.00↔	Reinsertion einer Sehne, n.n.bez.
83.5x.14↔	Bursektomie, Brustwand, Bauch und Rücken	83.73.10↔	Reinsertion einer Sehne, Kopf und Hals
83.5x.15↔	Bursektomie, Leisten- und Genitalregion und Gesäss	83.73.11↔	Reinsertion einer Sehne, Schulter und Axilla
83.5x.16↔	Bursektomie, Untere Extremität	83.73.12↔	Reinsertion einer Sehne, Oberarm und Ellenbogen
83.5x.19↔	Bursektomie, Andere Lokalisation	83.73.13↔	Reinsertion einer Sehne, Unterarm
83.5x.99↔	Bursektomie, sonstige	83.73.14↔	Reinsertion einer Sehne, Brustwand, Bauch und Rücken
83.61.00↔	Naht einer Sehnscheide, n.n.bez.	83.73.15↔	Reinsertion einer Sehne, Leisten- und Genitalregion und Gesäss
83.61.10↔	Naht einer Sehnscheide, Kopf und Hals	83.73.16↔	Reinsertion einer Sehne, Untere Extremität
83.61.11↔	Naht einer Sehnscheide, Schulter und Axilla	83.73.19↔	Reinsertion einer Sehne, Andere Lokalisation
83.61.12↔	Naht einer Sehnscheide, Oberarm und Ellenbogen	83.73.99↔	Reinsertion einer Sehne, sonstige
83.61.13↔	Naht einer Sehnscheide, Unterarm	83.74.00↔	Reinsertion eines Muskels, n.n.bez.
83.61.14↔	Naht einer Sehnscheide, Brustwand, Bauch und Rücken	83.74.10↔	Reinsertion eines Muskels, Kopf und Hals
83.61.15↔	Naht einer Sehnscheide, Leisten- und Genitalregion und Gesäss	83.74.11↔	Reinsertion eines Muskels, Schulter und Axilla
83.61.16↔	Naht einer Sehnscheide, Untere Extremität	83.74.12↔	Reinsertion eines Muskels, Oberarm und Ellenbogen
83.61.19↔	Naht einer Sehnscheide, Andere Lokalisation	83.74.13↔	Reinsertion eines Muskels, Unterarm
		83.74.14↔	Reinsertion eines Muskels, Brustwand, Bauch und Rücken

83.74.15↔	Reinsertion eines Muskels, Leisten- und Genitalregion	83.82.40↔	M o Fsztx, Tx e snst Lppntx m mkrvsk Anst aus M o Fsz, Kpf u H
83.74.16↔	Reinsertion eines Muskels, Untere Extremität	83.82.41↔	M o Fsztx, Tx e snst Lppntx m mkrvsk Anst aus M o Fsz, Schl&Axll
83.74.19↔	Reinsertion eines Muskels, Andere Lokalisation	83.82.42↔	M o Fsztx, Tx e snst Lppntx m mkrvsk Anst aus M o Fsz, Ob u Ellb
83.74.99↔	Reinsertion eines Muskels, sonstige	83.82.43↔	M o Fsztx, Tx e snst Lppntx m mkrvsk Anst aus M o Fsz, Unt
83.75.00↔	Sehnentransfer oder -transplantation, n.n.bez.	83.82.44↔	Musk/Fassztx, Tx Lppntx mkrvsk Anst aus M/Fsz, Brw/Bauch/Rückn
83.75.10↔	Sehnentransfer oder -transplantation, Kopf und Hals	83.82.45↔	M/Fsztx, Txsnst Lppntxmkrvsk Anst aus M/Fsz, Leist/Gnrg/Gsäß
83.75.11↔	Sehnentransfer oder -transplantation, Schulter und Axilla	83.82.46↔	M o Fsztx, Tx e snst Lppntx m mkrvsk Anst aus M o Fsz, Unt Extrm
83.75.12↔	Sehnentransfer oder -transplantation, Oberarm und Ellenbogen	83.82.47↔	M o Fsztx, Tx e snst Lppntx m mkrvsk Anst aus M o Fsz, And Lk
83.75.13↔	Sehnentransfer oder -transplantation, Unterarm	83.82.99↔	Muskel- oder Faszientransplantation, sonstige
83.75.14↔	Sehnentransfer o Tx, Bruw, Bauch und Rücken	83.83↔	Plastische Rekonstruktion eines Ringbandes
83.75.15↔	Sehnentransfer o Tx, Leist und Genreg und Gesäss	83.84↔	Lösung eines Klumpfusses, n.a.klass.
83.75.16↔	Sehnentransfer oder -transplantation, Untere Extremität	83.85.00↔	Sonstige Längenänderung an Muskel oder Sehne, n.n.bez.
83.75.19↔	Sehnentransfer oder -transplantation, Andere Lokalisation	83.85.10↔	So LängÄnd an M o Sehn, Verl v M o Sehn, Kopf u Ha
83.75.99↔	Sehnentransfer oder -transplantation, sonstige	83.85.11↔	S LängÄnd an M o Shn, Vrl v M o Shn, Schl u Axll
83.76.00↔	Sonstige Sehnentransposition, n.n.bez.	83.85.12↔	So LängÄnd an M o Sehn, Verl v M o Sehn, Oba u Ellb
83.76.10↔	Sonstige Sehnentransposition, Kopf und Hals	83.85.13↔	So LängÄnd an M o Sehn, Verlängerung von M o Sehn, Unta
83.76.11↔	Sonstige Sehnentransposition, Schulter und Axilla	83.85.14↔	S LängÄnd an M o Shn, Vrl v M o Shn, Brw, Bauch u Rückn
83.76.12↔	Sonstige Sehnentransposition, Oberarm und Ellenbogen	83.85.15↔	S LängÄnd an M o Shn, Vrl v M o Shn, Leist u Gnrg u Gsäß
83.76.13↔	Sonstige Sehnentransposition, Unterarm	83.85.16↔	So LängÄnd an M o Sehn, Verl v M o Sehn, Unt Extrem
83.76.14↔	Sonstige Sehnentransposition, Brustwand und Rücken	83.85.19↔	S LängÄnd an M o Shn, Vrl v M o Shn, And Loaklstion
83.76.15↔	So Sehnentransposition, Leist und Genreg und Gesäss	83.85.20↔	So LängÄnd an M o Sehn, Verk v M o Sehn, Kopf u Ha
83.76.16↔	Sonstige Sehnentransposition, Untere Extremität	83.85.21↔	S LängÄnd an M o Shn, Vrk v M o Shn, Schl u Axll
83.76.19↔	Sonstige Sehnentransposition, Andere Lokalisation	83.85.22↔	So LängÄnd an M o Sehn, Verk v M o Sehn, Oba u Ellb
83.76.99↔	Sonstige Sehnentransposition, sonstige	83.85.23↔	So LängÄnd an M o Sehn, Verkürzung von M o Sehn, Unta
83.77.00↔	Muskeltransfer oder -transplantation, n.n.bez.	83.85.24↔	S LängÄnd an M o Shn, Vrk v M o Shn, Brw, Bauch u Rückn
83.77.10↔	Muskeltransfer oder -transplantation, Kopf und Hals	83.85.25↔	S LängÄnd an M o Shn, Vrk v M o Shn, Leist u Gnrg u Gsäß
83.77.11↔	Muskeltransfer oder -transplantation, Schulter und Axilla	83.85.26↔	So LängÄnd an M o Sehn, Verk v M o Sehn, Unt Extrem
83.77.12↔	Muskeltransfer oder -transplantation, Oberarm und Ellenbogen	83.85.29↔	So LängÄnd an M o Sehn, Verkürzung v M o Sehn, And Lok
83.77.13↔	Muskeltransfer oder -transplantation, Unterarm	83.85.99↔	Sonstige Längenänderung an Muskel oder Sehne, sonstige
83.77.14↔	Mtransfer o transplantation, Bruw, Bauch und Rücken	83.86↔	Quadrizepssehnen-Rekonstruktion
83.77.15↔	MTransf o Tx, Leist und Genreg und Gesäss	83.87.00↔	Sonstige plastische Operationen am Muskel, n.n.bez.
83.77.16↔	Muskeltransfer oder -transplantation, Untere Extremität	83.87.10↔	Sonstige plastische Op a M, Mplastik, Kopf und Ha
83.77.19↔	Muskeltransfer oder -transplantation, Andere Lokalisation	83.87.11↔	Sonstige Plast Op a M, Mplastik, Schulter und Axilla
83.77.99↔	Muskeltransfer oder -transplantation, sonstige	83.87.12↔	Sonstige plastische Op a M, Mplastik, Oba und Ellb
83.79↔	Sonstige Muskeltransposition	83.87.13↔	Sonstige plastische Op a M, Mplastik, Unterarm
83.81.00↔	Sehnentransplantation, n.n.bez.	83.87.14↔	Sonstige Plast Op a M, MPlast, Bruw, Bauch und Rücken
83.81.10↔	Sehnentransplantation, Kopf und Hals	83.87.15↔	So Plast Op a M, MPlast, Leist und Genreg und Gesäss
83.81.11↔	Sehnentransplantation, Schulter und Axilla	83.87.16↔	Sonstige plastische Op a M, Mplastik, Untere Extrem
83.81.12↔	Sehnentransplantation, Oberarm und Ellenbogen	83.87.19↔	Sonstige plastische Operationen a M, Mplastik, And Lok
83.81.13↔	Sehnentransplantation, Unterarm	83.87.90↔	Sonstige plastische Operationen am Muskel, Kopf und Hals
83.81.14↔	Sehnentransplantation, Brustwand, Bauch und Rücken	83.87.91↔	Sonstige plastische Operationen am Muskel, Schulter und Axilla
83.81.15↔	Sehnentransplantation, Leisten- und Genitalregion und Gesäss	83.87.92↔	Sonstige plastische Operationen a M, Oberarm und Ellb
83.81.16↔	Sehnentransplantation, Untere Extremität	83.87.93↔	Sonstige plastische Operationen am Muskel, Unterarm
83.81.19↔	Sehnentransplantation, Andere Lokalisation	83.87.94↔	Sonstige plastische Op a M, Bruw, Bauch und Rücken
83.81.99↔	Sehnentransplantation, sonstige	83.87.95↔	Sonstige plastische Op a M, Leist und Genreg und Gesäss
83.82.00↔	Muskel- oder Faszientransplantation, n.n.bez.	83.87.96↔	Sonstige plastische Operationen am Muskel, Untere Extremität
83.82.10↔	Muskel oder Fasztx, Fasztx, Kopf und Hals	83.87.97↔	Sonstige plastische Operationen am Muskel, Andere Lokalisation
83.82.11↔	Muskel oder Fasztx, Fasztx, Schulter und Axilla	83.87.99↔	Sonstige plastische Operationen am Muskel, sonstige
83.82.12↔	Muskel oder Fasztx, Fasztx, Oberarm und Ellb	83.88.00↔	Sonstige plastische Operationen an der Sehne, n.n.bez.
83.82.13↔	Muskel oder Fasztx, Fasztx, Unterarm	83.88.10↔	Sonstige Plast Op an d Sehne, Augm e Sehne, Kopf und Ha
83.82.14↔	Muskel oder Fasztx, Fasztx, Bruw, Bauch und Rücken	83.88.11↔	So Plast Op an d Sehn, Augm e Sehn, Schult und Axilla
83.82.15↔	M oder Fasztx, Fasztx, Leist und Genreg und Gesäss	83.88.12↔	Sonstige Plast Op an d Sehn, Augm e Sehn, Oba und Ellb
83.82.16↔	Muskel oder Fasztx, Fasztx, Untere Extrem	83.88.13↔	Sonstige Plast Op an d Sehne, Augm e Sehne, Unterarm
83.82.19↔	Muskel oder Fasztx, Fasztx, And Lokalisation	83.88.14↔	S Plst Op an d Shn, Agm e Shn, Brw, Bauch u Rückn
83.82.20↔	M o Fasztx, Tx e lok M o Faszlap, Kopf und Ha	83.88.15↔	S Plst Op an d Shn, Agm e Shn, Leist u Gnrg u Gsäß
83.82.21↔	M o Fasztx, Tx e lok M o Faszlap, Schult und Axilla	83.88.16↔	Sonstige Plast Op an d Sehn, Augm e Sehn, Untere Extrem
83.82.22↔	M o Fasztx, Tx e lok M o Faszlap, Oba und Ellb	83.88.19↔	Sonstige Plast Op an d Sehne, Augm e Sehne, And Lok
83.82.23↔	M o Fasztx, Tx e lok M o Faszlap, Unterarm	83.88.20↔	Sonstige Plast Op an d Sehn, Sehnenerspl, Kopf und Ha
83.82.24↔	M o Fasztx, Tx e lok M o Faszlap, Bruw, Bauch u Rücken	83.88.21↔	So Plast Op an d Sehn, Sehnenerspl, Schult und Axilla
83.82.25↔	M o Fsztx, Tx e lk M o Fszlp, Leist u Gnrg u Gsäss	83.88.22↔	Sonstige Plast Op an d Sehn, Sehnenerspl, Oba und Ellb
83.82.26↔	M o Fasztx, Tx e lok M o Faszlap, Untere Extrem	83.88.23↔	Sonstige Plast Op an d Sehn, Sehnenerspl, Unterarm
83.82.29↔	M o Fasztx, Tx e lok M o Faszlap, And Lok	83.88.24↔	S Plst Op an d Shn, Shnrspl, Brw, Bauch u Rückn
83.82.30↔	M o Fasztx, Tx e osteom o osteofasz Lp, Kopf und Ha	83.88.25↔	S Plst Op an d Shn, Shnrspl, Leist u Gnrg u Gsäß
83.82.31↔	M o Fasztx, Tx e osteom o osteofasz Lp, Schult u Axilla	83.88.26↔	Sonstige Plast Op an d Sehn, Sehnenerspl, Untere Extrem
83.82.32↔	M o Fasztx, Tx e osteom o osteofasz Lp, Oba und Ellb		
83.82.33↔	M o Fasztx, Tx e osteom o osteofasz Lp, Unterarm		
83.82.34↔	M o Fsztx, Tx e osteom o osteofasz Lp, Brw, Bauch u Rückn		
83.82.35↔	M o Fsztx, Tx e osteom o osteofasz Lp, Leist u Gnrg u Gsäss		
83.82.36↔	M o Fasztx, Tx e osteom o osteofasz Lp, Untere Extrem		
83.82.39↔	M o Fasztx, Tx e osteom o osteofasz Lp, And Lok		

83.88.29↔	Sonstige Plast Op an d Sehn, Sehnenerspl, And Lok	83.99.13↔	And Op an M, Sehn, Fasz u Bursa, And Op an Sehn, Unta
83.88.30↔	So Plast Op an d Sehn, Schaffung e Sehntxlg, Kopf u Ha	83.99.14↔	And Op an M, Shn, Fsz u Brs, And Op an Shn, Brw, Bauch u Rückn
83.88.31↔	S Plst Op an d Shn, Schffng e Shntxlg, Schl u Axll	83.99.15↔	And Op an M, Shn, Fsz u Brs, And Op an Shn, Leist u Gnrg u Gsäß
83.88.32↔	S Plst Op an d Shn, Schffng e Shntxlg, Ob u Ellb	83.99.16↔	And Op an M, Shn, Fsz u Brs, And Op an Shn, Unt Extrm
83.88.33↔	So Plast Op an d Sehn, Schaffung e Sehntxlg, Unterarm	83.99.19↔	And Op an M, Shn, Fsz u Brs, And Op an Shn, And Lk
83.88.34↔	S Plst Op an d Shn, Schffng e Shntxlg, Brw, Bauch u Rückn	83.99.20↔	And Op an M, Shn, Fsz u Brs, And Op an M, Fsz u Brs, Kpf u H
83.88.35↔	S Plst Op an d Shn, Schffng e Shntxlg, Leist u Gnrg u Gsäß	83.99.21↔	And Op an M,Shn,Fsz&Brs,And Op an M,Fsz&Brs,Schl&Axll
83.88.36↔	S Plst Op an d Shn, Schffng e Shntxlg, Unt Extrm	83.99.22↔	And Op an M, Shn, Fsz u Brs, And Op an M, Fsz u Brs, Ob u Ellb
83.88.39↔	So Plast Op an d Sehn, Schaffung e Sehntxlg, And Lok	83.99.23↔	And Op an M, Shn, Fsz u Brs, And Op an M, Fsz u Brs, Unt
83.88.40↔	Sonstige Plast Op an d Sehne, Tenodese, Kopf und Ha	83.99.24↔	And Op an M/Shn/Fsz/Brs, And Op an M/Fsz/Brs, Brw, Bauch/Rückn
83.88.41↔	So Plast Op an d Sehn, Tenodese, Schult und Axilla	83.99.25↔	And Op an M, Shn, Fsz/Brs, And Op an M, Fsz/Brs, Leist/Gnrg/Gsäß
83.88.42↔	Sonstige Plast Op an d Sehne, Tenodese, Oba und Ellb	83.99.26↔	And Op an M, Shn, Fsz u Brs, And Op an M, Fsz u Brs, Unt Extrm
83.88.43↔	Sonstige plastische Operationen an der Sehne, Tenodese, Unterarm	83.99.29↔	And Op an M, Shn, Fsz u Brs, And Op an M, Fsz u Brs, And Lk
83.88.44↔	So Plast Op an d Sehn, Tenodese, Bruw, Bauch und Rücken	83.99.30↔	Revision (ohne Ersetzen) eines Skelettmuskelstimulators
83.88.45↔	So Plast Op an d Sehn, Tenodese, Leist u Genreg u Gesäß	83.99.99↔	Andere Operationen an Muskel, Sehne, Faszie und Bursa, sonstige
83.88.46↔	Sonstige Plast Op an d Sehne, Tenodese, Untere Extremität	84.00↔	Amputation an der oberen Extremität, n.n.bez.
83.88.49↔	Sonstige plastische Op an d Sehne, Tenodese, And Lok	84.05↔	Vorderarm-Amputation
83.88.90↔	Sonstige plastische Operationen an der Sehne, Kopf und Hals	84.06↔	Ellbogen-Exartikulation
83.88.91↔	Sonstige plastische Op an d Sehne, Schulter und Axilla	84.07↔	Oberarm-Amputation
83.88.92↔	Sonstige plastische Op an d Sehne, Oba und Ellb	84.08↔	Schultergelenk-Exartikulation
83.88.93↔	Sonstige plastische Operationen an der Sehne, Unterarm	84.09↔	Interthorakoskapuläre Amputation
83.88.94↔	Sonstige Plast Op an d Sehne, Bruw, Bauch und Rücken	84.3x.00↔	Revision eines Amputationsstumpfes, n.n.bez.
83.88.95↔	So Plast Op an d Sehn, Leist und Genreg und Gesäß	84.3x.10↔	Revision eines Amputationsstumpfes, Schulter- und Oberarmregion
83.88.96↔	Sonstige plastische Operationen an der Sehne, Untere Extremität	84.3x.11↔	Revision eines Amputationsstumpfes, Unterarmregion
83.88.97↔	Sonstige plastische Operationen an d Sehne, And Lok	84.3x.12↔	Revision eines Amputationsstumpfes, Handregion
83.88.99↔	Sonstige plastische Operationen an der Sehne, sonstige	84.3x.13↔	Revision eines Amputationsstumpfes, Untere Extremität
83.89.00↔	Sonstige plastische Operationen an der Faszie, n.n.bez.	84.3x.19↔	Revision eines Amputationsstumpfes, Andere Lokalisation
83.89.10↔	S Plst Op an d Fsz, Vrl, Vrk u Dpp e Fsz, Kpf u H	84.3x.99↔	Revision eines Amputationsstumpfes, sonstige
83.89.11↔	S Plst Op an d Fsz, Vrl, Vrk u Dpp e Fsz, Schl u Axll	84.44↔	Implantation einer prothetischen Vorrichtung am Arm
83.89.12↔	S Plst Op an d Fsz, Vrl, Vrk u Dpp e Fsz, Ob u Ellb	84.51.00↔	Einsetzen von interkorporellen Implantaten, n.n.bez.
83.89.13↔	So Plast Op an d Fasz, Verl, Verk u Dopp e Fasz, Unta	84.51.10↔	Einsetzen von interkorporellen Cages, 1 Segment
83.89.14↔	S Plst Op an d Fsz, Vrl, Vrk u Dpp e Fsz, Brw, Bauch u Rückn	84.51.11↔	Einsetzen von interkorporellen Cages, 2 Segmente
83.89.15↔	S Plst Op an d Fsz, Vrl, Vrk u Dpp e Fsz, Leist u Gnrg u Gsäß	84.51.12↔	Einsetzen von interkorporellen Cages, 3 Segmente
83.89.16↔	S Plst Op an d Fsz, Vrl, Vrk u Dpp e Fsz, Unt Extrm	84.51.13↔	Einsetzen von interkorporellen Cages, 4 oder mehr Segmente
83.89.19↔	S Plst Op an d Fsz, Vrl, Vrk u Dpp e Fsz, And Lk	84.51.99↔	Einsetzen von interkorporellen Implantaten, sonstige
83.89.20↔	S Plst Op an d Fsz, Dckng e Df an e Fsz, Kpf u H	84.53.00↔	Implnt v int Verlängvrr d Extrm m knt Trkt, n.n.bz.
83.89.21↔	S Plst Op an d Fsz, Dckng e Df an e Fsz, Schl u Axll	84.53.10↔	Imp int Vrlvr d Extrm m knt Trkt,ImplntN mtr int Vrl/Kntnrspsys
83.89.22↔	S Plst Op an d Fsz, Dckng e Df an e Fsz, Ob u Ellb	84.53.11↔	Imp int Vlvr d Extrm m knt Trkt,Imp mtr int Vrl/Kntnrspsys
83.89.23↔	So Plast Op an d Fasz, Deckung e Def an e Fasz, Unta	84.53.99↔	Implant v int Verlängvorr d Extrem m kinet Trakt, So
83.89.24↔	S Plst Op an d Fsz, Dckng e Df an e Fsz, Brw, Bauch u Rückn	84.54↔	Implant von sonst internen VerlängVorr der Extrem
83.89.25↔	S Plst Op an d Fsz, Dckng e Df an e Fsz, Leist u Gnrg u Gsäß	84.56↔	Einsetzen von Spacer (Zement)
83.89.26↔	S Plst Op an d Fsz, Dckng e Df an e Fsz, Unt Extrm	84.57↔	Entfernen von Spacer (Zement)
83.89.29↔	So Plast Op an d Fasz, Deckung e Def an e Fasz, And Lok	84.59↔	Einsetzen von sonstiger vertebralen Vorrichtung
83.89.90↔	Sonstige plastische Operationen an der Faszie, Kopf und Hals	84.60↔	Einsetzen von Diskusprothese, nicht näher bezeichnet
83.89.91↔	Sonstige plastische Op an d Fasz, Schulter und Axilla	84.61↔	Einsetzen von partieller Diskusprothese, zervikal
83.89.92↔	Sonstige plastische Operationen an d Fasz, Oba und Ellb	84.62↔	Einsetzen von totaler Diskusprothese, zervikal
83.89.93↔	Sonstige plastische Operationen an der Faszie, Unterarm	84.63↔	Einsetzen von Diskusprothese, thorakal
83.89.94↔	Sonstige Plast Op an d Fasz, Bruw, Bauch und Rücken	84.64↔	Einsetzen von partieller Diskusprothese, lumbosakral
83.89.95↔	So Plast Op an d Fasz, Leist und Genreg und Gesäß	84.65↔	Einsetzen von totaler Diskusprothese, lumbosakral
83.89.96↔	Sonstige plastische Operationen an der Faszie, Untere Extremität	84.66.00↔	Rev o Ersetz von künstl Diskproth, zervikal, n.n.bez.
83.89.97↔	Sonstige plastische Operationen an d Fasz, And Lok	84.66.10↔	Ersetzen von künstlicher Diskusprothese, zervikal
83.89.99↔	Sonstige plastische Operationen an der Faszie, sonstige	84.66.20↔	Revision von künstlicher Diskusprothese, zervikal
83.91.00↔	Lös von Adhäs von M, Sehne, Fasz und Bursa, n.n.bez.	84.66.99↔	Rev o Ersetz von künstl Diskproth, zervikal, sonstige
83.91.10↔	Lös von Adhäs von M, Sehne, Fasz und Bursa, Kopf und Ha	84.67↔	Revision oder Ersetzen von künstlicher Diskusprothese, thorakal
83.91.11↔	Lös v Adhäs v M, Sehn, Fasz u Bursa, Schult u Axilla	84.68.00↔	Rev o Ersetz von künstl Diskproth, lumbosakr, n.n.bez.
83.91.12↔	Lös von Adhäs von M, Sehn, Fasz und Bursa, Oba und Ellb	84.68.10↔	Ersetzen von künstlicher Diskusprothese, lumbosakral
83.91.13↔	Lös von Adhäs von M, Sehne, Fasz und Bursa, Unterarm	84.68.20↔	Revision von künstlicher Diskusprothese, lumbosakral
83.91.14↔	Lös v Adhäs v M, Shn, Fsz u Brs, Brw, Bauch u Rückn	84.68.99↔	Rev o Ersetz von künstl Diskproth, lumbosakr, sonstige
83.91.15↔	Lös v Adhäs v M, Shn, Fsz u Brs, Leist u Gnrg u Gsäß	84.69.00↔	Revision oder Ersetzen von künstlicher Diskusprothese, n.n.bez.
83.91.16↔	Lös von Adhäs von M, Sehn, Fasz u Bursa, Untere Extremität	84.69.10↔	Ersetzen von künstlicher Diskusprothese
83.91.19↔	Lös von Adhäs von M, Sehne, Fasz und Bursa, And Lok	84.69.20↔	Revision von künstlicher Diskusprothese
83.91.99↔	Lös von Adhäs von M, Sehne, Fasz und Bursa, sonstige	84.69.99↔	Revision oder Ersetzen von künstlicher Diskusprothese, sonstige
83.99.00↔	Andere Operationen an Muskel, Sehne, Faszie und Bursa, n.n.bez.		
83.99.10↔	And Op an M, Shn, Fsz u Brs, And Op an Shn, Kpf u H		
83.99.11↔	And Op an M, Shn, Fsz u Brs, And Op an Shn, Schl u Axll		
83.99.12↔	And Op an M, Shn, Fsz u Brs, And Op an Shn, Ob u Ellb		

84.71↔	Anlegen einer externen Fixationsvorrichtung, eindimensional	85.54.00↔	Beidseitige Prothesenimplantation an der Mamma, n.n.bez.
84.72↔	Anlegen einer externen Fixationsvorrichtung, Ringsystem	85.54.10↔	Beidseitige Prothesenimplantation an der Mamma, nach Mastektomie
84.73↔	Anlegen einer gemischten Vorrichtung	85.54.99↔	Beidseitige Prothesenimplantation an der Mamma, sonstige
84.81.00↔	Revision von interspinösen Implantaten, n.n.bez.	85.6↔	Mastopexie
84.81.20↔	Revision von interspinösen Implantaten	85.7↔	Totale plastische Rekonstruktion der Mamma
84.81.99↔	Revision von interspinösen Implantaten, sonstige	85.82↔	Spalthauttransplantat an die Mamma
84.82↔	Eins od Ersetz v Vorricht z dyn Stab m Pedikelschr	85.83↔	Vollhauttransplantat an die Mamma
84.83↔	Revision v Vorricht z dyn Stab m Pedikelschr	85.84↔	Mammarekonstruktion mit gestieltem Hautlappen
84.84↔	Einsetzen oder Ersetzen von Facetten-gelenksprothesen	85.85↔	Mammarekonstruktion mit gestielten Muskelhautlappen
84.85↔	Revision von Facettengelenksprothesen	85.86↔	Transplantation einer Brustwarze
84.91↔	Amputation, n.n.bez.	85.87.00↔	Sonstige Operation an der Brustwarze, n.n.bez.
84.99.00↔	Sonstige Operationen am Bewegungsapparat, n.n.bez.	85.87.10↔	Naht an der Brustwarze (nach Verletzung)
84.99.10↔	Sonstige Op a Bewapp, Sonstige Op an d Hand	85.87.11↔	Plastische Rekonstruktion d Brustwarz d Hauttx
84.99.11↔	So Op a Bewapp, So Op b kong Anom d sonstigen ob Extrem	85.87.12↔	Plastische Rekonstruktion der Brustwarze durch Tätowierung
84.99.12↔	So Op a Bewapp, Op b and kong Anom d sonst unt Extrem	85.87.13↔	Chirurgische Eversion einer invertierten Brustwarze
84.99.13↔	Sonstige Op a Bewapp, Op b and kong Anom d Fusses	85.87.14↔	Plastische Rekonstruktion eines Warzenhofes (durch Tätowierung)
84.99.14↔	Sonstige Operationen am Bewegungsapparat, Borggreve-Plastik	85.87.99↔	Sonstige Operation an der Brustwarze, sonstige
84.99.20↔	S Op a Bwpp, Implnt, Rv o Wchs e Knochnteilstz	85.89.00↔	Sonstige Mammoplastik, n.n.bez.
84.99.99↔	Sonstige Operationen am Bewegungsapparat, sonstige	85.89.10↔	Mammoplastik mit freiem Haut-Muskel-Transplantat
85.0x.00↔	Inzision an der Mamma, n.n.bez.	85.89.11↔	Mammopl m gestielt HautMTx (myokut Lp), oh Prothimpl
85.0x.10↔	Inzis an d Mamma mit Durchtr d Kapsel b Mammoprothese	85.89.12↔	Mammopl m gestielt HautMTx (myokut Lp), m Prothimpl
85.0x.11↔	Inzision an der Mamma, ohne weitere Massnahmen	85.89.13↔	Mammoplastik mit Omentumlappen
85.0x.99↔	Inzision an der Mamma, mit sonstigen weiteren Massnahmen	85.89.99↔	Sonstige Mammoplastik, sonstige
85.12↔	Offene Biopsie an der Mamma	85.93↔	Revision eines Mammaimplantats
85.20↔	Exzision oder Destruktion von Mammagewebe, n.n.bez.	85.94↔	Entfernen eines Mammaimplantats
85.21.00↔	Lokale Exzision einer Läsion an der Mamma, n.n.bez.	85.95↔	Einsetzen eines Gewebeexpanders in die Mamma
85.21.10↔	Lok Exz e Läs an d Mamma, ohne axilläre Lymphpekt	86.21↔	Exzision von Pilonidalzyste oder Sinus pilonidalis
85.21.11↔	Lok Exz e Läs an d Mamma, mit axillärer Lymphpekt	86.4x.00↔	Radikale Exzision einer Hautläsion, n.n.bez.
85.21.99↔	Lokale Exzision einer Läsion an der Mamma, Sonstige	86.4x.10↔	Radikale Exz e Hautläs a Kopf mit histgr Kontrolle
85.22.00↔	Quadrantenresektion der Mamma, n.n.bez.	86.4x.11↔	Radikale Exz e Hautläs d Halses mit histgr Kontrolle
85.22.10↔	Quadrantenresektion der Mamma, ohne axilläre Lymphadenektomie	86.4x.13↔	Rad Exz e Hautläs an Unterarm und Hand m histgr Kontr
85.22.11↔	Quadrantenresektion der Mamma, mit axillärer Lymphadenektomie	86.4x.17↔	Rad Exz e Hautläs an Leist u Gnrg u Gsäß m histgr Kntr
85.22.99↔	Quadrantenresektion der Mamma, Sonstige	86.4x.18↔	Radikale Exz e Hautläs d unteren Extrem m histgr Kontr
85.23.00↔	Subtotale Mastektomie, n.n.bez.	86.4x.19↔	Radikale Exz e Hautläs and Lok mit histgr Kontr
85.23.10↔	Subtotale Mastektomie, ohne axilläre Lymphadenektomie	86.4x.20↔	Rad Exz e Hautläs a Kopf m Tx o Transp von Haut
85.23.11↔	Subtotale Mastektomie, mit axillärer Lymphadenektomie	86.4x.21↔	Rad Exz e Hautläs d Halses m Tx o Transp von Haut
85.23.12↔	Subtotale Mastekt b Gynäkomastie, oh axilläre Lymphpekt	86.4x.22↔	Rad Exz e Hautläs an Schl u Axill m Tx o Trnsp v Haut
85.23.13↔	Subtotale Mastekt b Gynäkomastie, m axillärer Lymphpekt	86.4x.23↔	Rad Exz e Hautläs an Oba u Ellb m Tx o Transp von Haut
85.23.99↔	Subtotale Mastektomie, sonstige	86.4x.24↔	Rad Exz e Hautläs d Unterarmes m Tx o Transp von Haut
85.24↔	Exzision von ektopischem Mammagewebe	86.4x.25↔	Rad Exz e Hautläs d Hand m Tx o Transp von Haut
85.25↔	Exzision einer Brustwarze	86.4x.26↔	Rad Exz e Hautläs an Bruw u Rücken m Tx o Transp v Haut
85.31↔	Einseitige Mammareduktionsplastik	86.4x.27↔	Rad Exz e Hautläs an d Bauchreg m Tx o Transp von Haut
85.32↔	Beidseitige Mammareduktionsplastik	86.4x.28↔	Rad Exz e Hautläs d Leist u Genreg m Tx o Transp v Haut
85.33↔	Einseitige subkutane Mastekt mit glz Prothimplant	86.4x.29↔	Rad Exz e Hautläs and Lok m Tx o Transp von Haut
85.34↔	Sonstige einseitige subkutane Mastektomie	86.4x.2a↔	Rad Exz e Hautläs a Gesäß m Tx o Transp von Haut
85.35↔	Beidseitige subkutane Mastekt mit glz Prothimplant	86.4x.2b↔	Rad Exz e Hautläs d unt Extrem m Tx o Transp von Haut
85.36↔	Sonstige beidseitige subkutane Mastektomie	86.4x.30↔	Mkrg Chr a Schnllschntt (Mhs' Mcrgprhc Srgry)
85.41↔	Einseitige einfache Mastektomie	86.4x.31↔	Mkrg Chr a Prrfnsschntt (3DHistgje n Tübngr Mthd)
85.42↔	Beidseitige einfache Mastektomie	86.4x.99↔	Radikale Exzision einer Hautläsion, sonstige
85.43↔	Einseitige modifizierte radikale Mastektomie	86.60↔	Freies Hauttransplantat, n.n.bez.
85.44↔	Beidseitige modifizierte radikale Mastektomie	86.69.00↔	Sonstige Hauttransplantation an andere Lokalisationen, n.n.bez.
85.45.00↔	Einseitige radikale Mastektomie, n.n.bez.	86.69.10↔	Klfl Spalthauttx an D Kopf (auss Lip und Mund)
85.45.10↔	Ens Rd Mstkt oh Brstwndteilrsktion, oh Lymphpkt	86.69.11↔	Kleinflächige Spalthauttransplantation an den Hals
85.45.11↔	Eins Rad Mastekt m Brustwandteilresektion, oh Lymphpekt	86.69.12↔	Kleinflächige Spalthauttransplantation an Schulter und Oberarm
85.45.12↔	Eins Rad Mastekt oh Brustwandteilresektion, m Lymphpekt	86.69.13↔	Kleinflächige Spalthauttransplantation an den Unterarm
85.45.13↔	Eins Rad Mastekt m Brustwandteilresektion, m Lymphpekt	86.69.14↔	Kleinflächige Spalthauttransplantation an die Hand
85.45.99↔	Einseitige radikale Mastektomie, sonstige	86.69.15↔	Kleinflächige Spalthauttransplantation an Brustwand und Rücken
85.46↔	Beidseitige radikale Mastektomie	86.69.16↔	Kleinflächige Spalthauttransplantation an der Bauchregion
85.47↔	Einseitige erweiterte radikale Mastektomie	86.69.17↔	Klfl Spalthauttransplantation an d Leisten und Genreg
85.48↔	Beidseitige erweiterte radikale Mastektomie	86.69.18↔	Klfl Spalthauttransplantation an Os und Unterschenkel
85.50↔	Augmentationsmammoplastik, n.n.bez.	86.69.19↔	Kleinflächige Spalthauttransplantation an andere Lokalisation
85.51↔	Einseitige intramammäre Injektion zur Augmentation	86.69.1a↔	Kleinflächige Spalthauttransplantation an den Fuß
85.52↔	Beidseitige intramammäre Injektion zur Augmentation	86.69.20↔	Groß Spalthauttx an D Kopf (auss Lip und Mund)
85.53.00↔	Einseitige Prothesenimplantation an der Mamma, n.n.bez.	86.69.21↔	Großflächige Spalthauttransplantation an den Hals
85.53.10↔	Einseitige Prothesenimplantation an der Mamma, nach Mastektomie	86.69.22↔	Großflächige Spalthauttransplantation an Schulter und Oberarm
85.53.99↔	Einseitige Prothesenimplantation an der Mamma, sonstige	86.69.23↔	Großflächige Spalthauttransplantation an den Unterarm
		86.69.24↔	Großflächige Spalthauttransplantation an die Hand

86.69.25↔	Großflächige Spalthauttransplantation an Brustwand und Rücken	92.27.79↔	Radioaktive Moulagen, sonstige
86.69.26↔	Großflächige Spalthauttransplantation an die Bauchregion	92.28.00↔	Injektion oder Instillation von Radioisotopen, n.n.bez.
86.69.27↔	Großflächige Spalthauttransplantation an die Leisten und Genreg	92.28.01↔	Instillation von offenen Radionukliden in Gelenke
86.69.28↔	Großflächige Spalthauttransplantation an das Gesäß	92.28.02↔	Radiojodth bis 1,2 GBq ohne rh-TSH
86.69.29↔	Großflächige Spalthauttransplantation an andere Lokalisation	92.28.03↔	Radiojodth bis 1,2 GBq mit rh-TSH
86.69.2a↔	Großflächige Spalthauttransplantation an Os und Unterschenkel	92.28.04↔	Radiojodth bis 5 GBq ohne rh-TSH
86.69.2b↔	Großflächige Spalthauttransplantation an den Fuß	92.28.05↔	Radiojodth bis 5 GBq mit rh-TSH
86.69.99↔	Sonstige Hauttransplantation an andere Lokalisationen, sonstige	92.28.06↔	Radiojodth über 5 GBq ohne rh-TSH
86.71↔	Harauspräp und Vorbereit von gestielt oder fr Lp	92.28.07↔	Radiojodth über 5 GBq mit rh-TSH
86.75.00↔	Revision von gestieltem oder freiem Lappen, n.n.bez.	92.28.11↔	Therapie mit offenen Radionukliden bei Knochenmetastasen
86.75.10↔	Revision von gestielt o fr Lp o fr Hauttx d Kopfes	92.28.12↔	Intrvnös piliatv Schmrzth m off Rdion b Knchmtstsn
86.75.11↔	Revision von gestielt o fr Lp o fr Hauttx d Halses	92.28.13↔	Radiorezeptortherapie mit DOTA-konjugierten Somatostatin-Analoga
86.75.12↔	Rev von gestielt o fr Lp o fr Hauttx von Schult und Ob	92.28.20↔	Radioimmuntherapie mit 90Y-Ibritumomab-Tiuxetan, parenteral
86.75.13↔	Revision von gestielt o fr Lp o fr Hauttx d Unterarmes	92.28.21↔	Gabe von Jod-131-MIBG (Metajodbenzylguanidin) parenteral
86.75.14↔	Revision von gestielt oder fr Lp oder fr Hauttx d Hand	92.28.31↔	Sel Intravask Radiochemoembolisation m I131Lipiodol
86.75.15↔	Rev von gestielt o fr Lp o fr Hauttx d Bruw und Rücken	92.28.32↔	SI Intrvsk Rdionkldthrpie(SIRT)Emb v Yttrium90mrkiertn Mkrspähm
86.75.16↔	Revision von gestielt o fr Lp o fr Hauttx d Bauchreg	92.28.33↔	Endovaskuläre Brachytherapie mit Rhenium-188
86.75.17↔	Rev von gestielt o fr Lp o fr Hauttx d unteren Extrem	92.29.11↔	Interst Brachyth m Impl entf Strahl i e E, nied Dos
86.75.19↔	Revision von gestielt oder fr Lp oder fr Hauttx and Lok	92.29.12↔	Interst Brachyth m Impl entf Strahl i e E, gep Dos
86.75.99↔	Revision von gestieltem oder freiem Lappen, sonstige	92.29.13↔	Interst Brachyth m Impl entf Strahl i e E, ho Dos
86.76.50↔	Großflächige Z-Plastik am Kopf (außer Lippe und Mund)	92.29.19↔	Interst Brachyth m Impl entf Strahl i e E, sonst
86.76.51↔	Großflächige Z-Plastik am Hals	92.29.21↔	Interst Brachyth m Volimpl entf Strahl i m E, nd Dos
86.76.52↔	Großflächige Z-Plastik an Schulter und Oberarm	92.29.22↔	Interst Brachyth m Volimpl entf Strahl i m E, gp Dos
86.76.53↔	Großflächige Z-Plastik am Unterarm	92.29.23↔	Interst Brachyth m Volimpl entf Strahl i m E, ho Dos
86.76.54↔	Großflächige Z-Plastik an Brustwand und Rücken	92.29.29↔	Interst Brachyth m Volimpl entf Strahl i m E, sonst
86.76.55↔	Großflächige Z-Plastik an der Bauchregion	92.29.31↔	Interst Brachyth m Volimpl entf Strahl, bis 10 Q
86.76.56↔	Großflächige Z-Plastik an der Leisten- und Genitalregion	92.29.32↔	Interst Brachyth m Volimpl entf Strahl, m a 10 Q
86.76.57↔	Großflächige Z-Plastik am Gesäß	92.29.33↔	Intrst Brchyth m Implnt v prm Str, v 16 bs 20 Quelln
86.76.58↔	Großflächige Z-Plastik an Oberschenkel und Unterschenkel	92.29.34↔	Intrst Brchyth m Implnt v prm Str, v 21 bs 25 Quelln
86.76.59↔	Großflächige Z-Plastik an andere Lokalisationen	92.29.35↔	Intrst Brchyth m Implnt v prm Str, v 26 bs bs 30 Quelln
86.76.5a↔	Großflächige Z-Plastik am Fuß	92.29.36↔	Intrst Brchyth m Implnt v prm Str, v 31 bs bs 35 Quelln
86.81↔	Straffungsoperation am Gesicht	92.29.37↔	Intrst Brchyth m Implnt v prm Str, v 36 bs bs 40 Quelln
86.82↔	Rhyidektomie am Gesicht	92.29.38↔	Intrst Brchyth m Implnt v prm Str, v 41 bs bs 45 Quelln
86.83.00↔	Gewebereduktionsplastik, n.n.bez.	92.29.39↔	Intrst Brchyth m Implnt v prm Str, v 46 bs bs 50 Quelln
86.83.13↔	Gewebereduktionsplastik an Unterarm	92.29.3a↔	Intrst Brchyth m Implnt v prm Str, v 51 bs bs 55 Quelln
86.83.14↔	Gewebereduktionsplastik an Hand	92.29.3b↔	Intrst Brchyth m Implnt v prm Str, v 56 bs bs 60 Quelln
86.83.15↔	Gewebereduktionsplastik an der Bauchregion	92.29.3c↔	Intrst Brchyth m Implnt v prm Str, v 61 bs bs 65 Quelln
86.83.16↔	Gewebereduktionsplastik an d Leist u Genreg o a Gesäß	92.29.3d↔	Intrst Brchyth m Implnt v prm Str, v 66 bs bs 70 Quelln
86.83.17↔	Gewebereduktionsplastik an der unteren Extremität	92.29.3e↔	Intrst Brchyth m Implnt v prm Str, mhr als 70 Quelln
86.83.19↔	Gewebereduktionsplastik am anderer Lokalisation	92.30.00↔	Stereotaktische Bestrahlung, einzeitig, n.n.bez.
86.83.99↔	Gewebereduktionsplastik, sonstige	92.30.01↔	Stereotaktische Bestrahlung, einzeitig: Zerebral, n.n.bez.
86.84.00↔	Korrektur einer Narbenkontraktur oder Bride, n.n.bez.	92.30.02↔	Stereotaktische Bestrahlung, einzeitig: Extrazerebral, n.n.bez.
86.84.10↔	Korrektur einer Narbenkontraktur oder Bride am Kopf	92.30.20↔	Stereot Bestr, einzeit: Zerebral, intmod Radioth
86.84.13↔	Korrektur einer Narbenkontraktur oder Bride an Unterarm	92.30.21↔	Stereot Bestr, einzeit: Zereb, intmod Bogenbestr (IMAT)
86.84.14↔	Korrektur einer Narbenkontraktur oder Bride an der Hand	92.30.22↔	Stereot Bestr, einzeit: Zerebral, bildgest Einst
86.84.17↔	Korr e Nrbnkntrkt o Brd an d Leist u Gnrg o a Gsäß	92.30.30↔	Stereot Bestr, einzeit: Extrazer, intmod Radioth
86.84.18↔	Korr e Narbenkontraktur oder Bride an d unteren Extrem	92.30.31↔	Streot Bstr, einzeit: Extrzr, intmd Bgnbstr (IMAT)
86.84.19↔	Korr e Narbenkontraktur oder Bride an and Lokalisation	92.30.32↔	Stereot Bestr, einzeit: Extrazer, bildgest Einst
86.84.99↔	Korrektur einer Narbenkontraktur oder Bride, sonstige	92.30.99↔	Stereotaktische Bestrahlung, einzeitig, sonstige
86.91↔	Exzision von Haut zur Transplantation	92.31.00↔	Radiochirurgie mit Photonen n.n. bez., zerebral
92.24.02↔	Teleradiotherapie m Elektr, Linearbeschl, Halbkörp	92.31.10↔	Radiochirurgie mit Photonen n.n. bez., extrazerebral
92.24.03↔	Teleradiotherapie m Elektr, Linearbeschl, Ganzkörp	92.32.00↔	Mehrquellige Photon-Radiochirurgie, n.n.bez.
92.25.02↔	Teleradiotherapie m Elektr, Linearbeschl, Halbkörp	92.32.01↔	Mehrquellige Photon-Radiochirurgie: Gamma-knife
92.25.03↔	Teleradiotherapie m Elektr, Linearbeschl, Ganzkörp	92.33.00↔	Teilchen-Radiochirurgie, n.n.bez.
92.27.00↔	Brachytherapie Körperoberfl, so od nnbez ApplikatOrt	92.33.01↔	And HochvoltstTh: Stereotakt Bestr, einzeit, zereb
92.27.10↔	Brachytherapie weibl GeschlOrgane nnbez	92.33.11↔	And HochvoltstTh: Stereot Bestr, einz, extrazereb
92.27.11↔	Brachytherapie intrauterin	92.39.00↔	Sonstige stereotaktische Radiochirurgie, n.n.bez.
92.27.12↔	Brachytherapie intravaginal	92.39.01↔	And Hochvstrth, Stereot Bestr, frakt,zerebral, n.n.bez.
92.27.13↔	Brachytherapie intrauterin u intravaginal kombiniert	92.39.11↔	And Hchvstrth, Streot Bstr, frkt, Extrzr, n.n.bz.
92.27.21↔	Brachytherapie Körperoberfläche	92.39.20↔	And Hchvstrth, Streot Bstr, frkt: zrb, intmd Rdioth
92.27.22↔	Brachytherapie intrakavitär	92.39.21↔	And Hchvstrth, Streot Bstr, frkt: zrb, intmd Bgnbstr (IMAT)
92.27.23↔	Brachytherapie intraluminal	92.39.22↔	And Hchvstrth, Streot Bstr, frkt: zrb, bldgst Enst
92.27.30↔	Brachytherapie Gefäss nnbez	92.39.29↔	And Hochvstrth, Stereot Bestr, frakt, zerebral, So
92.27.31↔	Brachytherapie Koronargefäss	92.39.30↔	And Hchvstrth, Streot Bstr, frkt: Extrzr, intmd Rdioth
92.27.39↔	Brachytherapie so Gefäss	92.39.31↔	And Hchvstrth, Streot Bstr, frkt: Extrzr, intmd Bgnbstr (IMAT)
92.27.70↔	Radioaktive Moulagen, n.n.bez.	92.39.32↔	And Hchvstrth, Streot Bstr, frkt: Extrzr, bldgst Enst
92.27.71↔	Konstrukt u Applikat v oberfl radioaktiven Moulagen	92.39.39↔	And Hochvstrth, Stereot Bestr, frakt, Extrazer, So
92.27.72↔	Konstrukt u Applikat v ni auf d KöOberfl verw Applik		
92.27.73↔	Konstruktion und Applikation von Augenapplikatoren		

Prozedur X06-2

02.01↔	Eröffnen einer Schädelnaht	04.49.12↔	Sonstige Dekompr oder Lös von Adhäs an Nerven d Armes
02.02↔	Elevation von Frakturfragmenten vom Schädel	04.49.13↔	Sonstige Dekompr oder Lösung von Adhäs an Nerven d Hand
02.03↔	Bildung eines Schädelknochenlappens	04.49.14↔	S Dkmpr o Lös v Adhäs a Plxs lmbsc, Leist u Bcknb
02.04.00↔	Knochentransplantation an den Schädel, n.n.bez.	04.49.15↔	Sonstige Dekompr oder Lös von Adhäs an Nerven d Beines
02.04.10↔	Knochentransplantation an den Schädel, Schädeldach	04.49.16↔	Sonstige Dekompr oder Lös von Adhäs an Nerven d Fußes
02.04.99↔	Knochentransplantation an den Schädel, sonstige	04.49.99↔	S Dkmpr o Lös v Adhäs an snst prph Nn o Gnglionj, sonst
02.05.00↔	Einsetzen einer Schädelknochenplatte, n.n.bez.	04.5x.00↔	Transplantation von kranialem oder peripherem Nerv, n.n.bez.
02.05.10↔	Enstz Schädlknp(CADImplnt) an Hrsch oh Bteil Gsschäd,Enf Df	04.5x.10↔	Transplantation von extrakraniellen Hirnnerven
02.05.11↔	Ens Schknp(CADImp)a Hrsch oh Bteil d Gsschäd,gr/kmpl Df	04.5x.11↔	Transplantation von Plexus brachialis und Nerven der Schulter
02.05.20↔	Eins Schknp(CADImp) Hnsch Bteil v Orb,Tprlr fr Sn (bz 2Reg)	04.5x.12↔	Transplantation von Nerven des Armes und der Hand
02.05.30↔	Enstz Schädlknp(CAD) an Hrsch/Bteil mit RgGsschäd, ab 3 Rg	04.5x.13↔	Transplantation von Nn d Rumpfes und d unteren Extrem
02.05.99↔	Einsetzen einer Schädelknochenplatte, sonstige	04.5x.19↔	Transplantation von sonstigem kranialem oder peripherem Nerv
02.06.00↔	Sonstige Osteoplastik am Schädel, n.n.bez.	04.5x.99↔	Transplantation von kranialem oder peripherem Nerv, sonstige
02.06.10↔	Frontoorbitale Kranioplastik zur Verlagerung	04.6x.00↔	Transposition von Plexus brachialis und peripheren Nerven, n.n.bez.
02.06.20↔	Rk d Hrsch oh Bteil d Gsschäd, m einf Implnt (Knmzt)	04.6x.10↔	Transposition e extrk Hirnnerven mit epin primärer Naht
02.06.30↔	Reko v Hirn u Gesschäd, m einf Implant (Knzement) o Tx	04.6x.11↔	Transposition e extrk Hirnner mit epin sekundärer Naht
02.06.99↔	Sonstige Osteoplastik am Schädel (Kranioplastik), sonstige	04.6x.12↔	Transp e extrk Hirnner m interfsz prim und sek Nht
02.07↔	Entfernen einer Schädelknochenplatte	04.6x.20↔	Transposition d Plexus brachia mit epin primärer Naht
03.79↔	Sonstiger Shunt am Spinalkanal	04.6x.21↔	Transposition d Plexus brachia mit epin sekundärer Naht
03.97↔	Revision eines Shunts an den Rückenmarkshäuten	04.6x.22↔	Transposition d Plexus brachia m interfsz primärer Nht
03.98↔	Entfernen eines Shunts von den Rückenmarkshäuten	04.6x.23↔	Transposition d Plexus brachia m interfsz sek Nht
04.3x.00↔	Naht an kranialen oder peripheren Nerven, n.n.bez.	04.6x.30↔	Transposition e Nn d Schult m epin prim und sek Nht
04.3x.10↔	Epineurale Naht von extrakraniellen Hirnnerven, primär	04.6x.31↔	Transposition e Nn d Schult m interfsz prim und sek Nht
04.3x.11↔	Epineurale Naht des Plexus brachialis, primär	04.6x.40↔	Transposition e Nerven d Armes mit epin primärer Naht
04.3x.12↔	Epineurale Naht von Nerven der Schulter, primär	04.6x.41↔	Transposition e Nerven d Armes mit epin sekundär Naht
04.3x.13↔	Epineurale Naht von Nerven am Arm, primär	04.6x.42↔	Transposition e Nerven d Armes m interfsz primärer Naht
04.3x.14↔	Epineurale Naht von Nerven der Hand, primär	04.6x.43↔	Transposition e Nn d Armes m interfsz sekundärer Nht
04.3x.15↔	Epineurale Naht von Nerven des Rumpfes, primär	04.6x.50↔	Trmsp e Nn d Rmpfs u d unt Extrm m epn prm u sk Nht
04.3x.16↔	Epn Nht v Nn d Beins (nkl. Plxs lmbsc, Leist, Bcknb), pr	04.6x.51↔	Trmsp e Nn d Rmpfs u d unt Extrm m intrfsz prm u sk Nht
04.3x.17↔	Epineurale Naht von Nerven des Fußes, primär	04.6x.60↔	Transposition e Nn d Hand m interfsz prim und sek Nht
04.3x.19↔	Epin Nht von sonstigen kran oder peripheren Nn, primär	04.6x.70↔	Transposition mit Neurolyse und Dekompr e extrk Hirnner
04.3x.20↔	Epineurale Naht von extrakraniellen Hirnnerven, sekundär	04.6x.71↔	Trmsp m Neurlys u Dkmpr d Plxs brchia o e Nn d Schlht
04.3x.21↔	Epineurale Naht des Plexus brachialis, sekundär	04.6x.72↔	Transposition m Neurolyse und Dekompr e Nerven d Armes
04.3x.22↔	Epineurale Naht von Nerven der Schulter, sekundär	04.6x.73↔	Transposition mit Neurolyse und Dekompr e Nerven d Hand
04.3x.23↔	Epineurale Naht von Nerven am Arm, sekundär	04.6x.74↔	Trmsp m Neurlys u Dkmpr e Nn d Rmpfs u d unt Extrm
04.3x.24↔	Epineurale Naht von Nerven an der Hand, sekundär	04.6x.75↔	Transposition von sonstigen kranialen und peripheren Nerven
04.3x.25↔	Epineurale Naht von Nerven des Rumpfes, sekundär	04.6x.99↔	Transposition von kranialen und peripheren Nerven, sonstige
04.3x.26↔	Epn Nht v Nn d Beins (nkl. Plxs lmbsc, Leist, Bcknb), sk	04.74.00↔	Sonstige Anast e kran oder peripheren Nervs, n.n.bez.
04.3x.27↔	Epineurale Naht von Nerven des Fußes, sekundär	04.74.10↔	Fazio-faziale Nerven-Anastomose
04.3x.29↔	Epin Nht von sonstigen kran und peripheren Nn, sekundär	04.74.11↔	Interkosto-faszikuläre Nerven-Anastomose
04.3x.30↔	Interfaszikuläre Naht von extrakraniellen Hirnnerven, primär	04.74.99↔	Sonstige Anast e kran oder peripheren Nervs, sonstige
04.3x.31↔	Interfaszikuläre Naht des Plexus brachialis, primär	04.75↔	Rev e früh plast Reko an e kran oder periph Nerv
04.3x.32↔	Interfaszikuläre Naht von Nerven der Schulter, primär	33.33↔	Pneumoperitoneum für Lungenkollaps
04.3x.33↔	Interfaszikuläre Naht von Nerven am Arm, primär	34.4x.00↔	Exzision oder Destr einer Läsion an d Bruw, n.n.bez.
04.3x.34↔	Interfaszikuläre Naht von Nerven an der Hand, primär	34.4x.10↔	Exzision einer Läsion an der Brustwand
04.3x.35↔	Interfaszikuläre Naht von Nerven des Rumpfes, primär	34.4x.20↔	Teilresektion einer Läsion an der Brustwand, n.n.bez.
04.3x.36↔	Intrfsz Nht v Nn d Beins (nkl. Plxs lmbsc, Leist, Bcknb), pr	34.4x.21↔	Teilresektion einer Läsion an der Brustwand, ohne Rekonstruktion
04.3x.37↔	Interfaszikuläre Naht von Nerven des Fußes, primär	34.4x.22↔	Teilresektion einer Läsion an der Brustwand, mit Rekonstruktion
04.3x.39↔	Interfsz Nht von sonstigen kran und periph Nn, primär	34.4x.30↔	Res e Läs an d Bruw, komplette Res d Sternums, n.n.bez.
04.3x.40↔	Interfaszikuläre Naht von extrakraniellen Hirnnerven, sekundär	34.4x.31↔	Res e Läs an d Bruw, komplette Res d Sternums, oh Reko
04.3x.41↔	Interfaszikuläre Naht des Plexus brachialis, sekundär	34.4x.32↔	Res e Läs an d Bruw, komplette Res d Sternums, m Reko
04.3x.42↔	Interfaszikuläre Naht von Nerven der Schulter, sekundär	34.71↔	Naht einer Brustwandverletzung
04.3x.43↔	Interfaszikuläre Naht von Nerven am Arm, sekundär	34.72↔	Verschluss einer Thorakostomie
04.3x.44↔	Interfaszikuläre Naht von Nerven an der Hand, sekundär	34.79.00↔	Sonstige plastische Rekonstruktion an der Brustwand, n.n.bez.
04.3x.45↔	Interfaszikuläre Naht von Nerven des Rumpfes, sekundär	34.79.10↔	So Plast Reko an d Bruw, sek Verschluss e Thorakotomie
04.3x.46↔	Intrfsz Nht v Nn d Beins (nkl. Plxs lmbsc, Leist, Bcknb), sk	34.79.20↔	So Plast Reko an d Bruw, Stabilisierung, offen chir
04.3x.47↔	Interfaszikuläre Naht von Nerven des Fußes, sekundär	34.79.30↔	Sonstige Plast Reko an d Bruw, off Rep e Sternumfraktur
04.3x.49↔	Interfsz Nht von sonstigen kran und periph Nn, sekundär	34.79.40↔	So Plast Reko an d Bruw, Knochenplastik und Knochtx
04.3x.99↔	Naht an kranialen oder peripheren Nerven, sonstige	34.79.99↔	Sonstige plastische Rekonstruktion an der Brustwand, sonstige
04.42.00↔	Sonstige Dekompression an kranialen Nerven, n.n.bez.	34.93↔	Plastische Rekonstruktion an der Pleura
04.42.10↔	Sonstige Dekompression an kranialen Nerven, intrakraniell	34.99.00↔	Sonstige Operationen am Thorax, n.n.bez.
04.42.20↔	Sonstige Dekompression an kranialen Nerven, extrakraniell	34.99.10↔	Entnahme von Rippenknorpel als Transplantat
04.42.99↔	Sonstige Dekompression an kranialen Nerven, sonstige	34.99.99↔	Sonstige Operationen am Thorax, sonstige
04.49.00↔	So Dekompr o Lös v Adhäs an periph N o Gangl, n.n.bez.	38.63.00↔	Sonstige Exzision von Gefäßen der oberen Extremität, n.n.bez.
04.49.10↔	Sonstige Dekompr oder Lösung von Adhäs a Plexus brachia	38.63.10↔	Sonstige Exzision von Arterien der oberen Extremität, n.n.bez.
04.49.11↔	Sonstige Dekompr oder Lös von Adhäs an Nn d Schulter	38.63.11↔	Sonstige Exzision von Arterien der Hand
		38.63.19↔	Sonstige Exzision von Arterien der oberen Extremität, sonstige

38.63.20↔	Sonstige Exzision von Venen der oberen Extremität, n.n.bez.	45.75↔	Hemikolektomie links
38.63.21↔	Sonstige Exzision von tiefen Venen der oberen Extremität	45.76↔	Sigmoidektomie
38.63.29↔	Sonstige Exzision von Venen der oberen Extremität, sonstige	45.79.00↔	Sonstige Teilresektion am Dickdarm, n.n.bez.
38.63.99↔	Sonstige Exzision von Gefässen der oberen Extremität, sonstige	45.79.10↔	Sonstige Teilresektion am Dickdarm, Segmentresektion am Dickdarm
38.84.00↔	Sonstiger chirurgischer Verschluss der Aorta, n.n.bez.	45.79.11↔	So Teilresektion a Dickd, Res mult Dickdarmsegmente
38.84.10↔	Sonstiger chirurgischer Verschluss der thorakalen Aorta	45.79.12↔	Sonstige Teilresektion am Dickdarm, Subtotale Kolektomie
38.84.20↔	Sonstiger chirurgischer Verschluss der Aorta abdominalis	45.79.20↔	Sonstige Teilresektion am Dickdarm, Erweiterte Sigmaresektion
38.84.99↔	Sonstiger chirurgischer Verschluss der Aorta, sonstige	45.79.21↔	So Teilres a Dickd, Erw Hemikolektomie rechts und links
38.85.00↔	So chir Verschluss von and thorakalen Gef, n.n.bez.	45.79.22↔	So Teilresektion a Dickd, Erw subtotale Kolonresektion
38.85.10↔	So chir Verschluss von and thorakalen Aa, n.n.bez.	45.79.29↔	So Teilresektion a Dickd, So Erw Teilresektion a Dickd
38.85.11↔	Sonstiger chirurgischer Verschluss der A. subclavia	45.79.99↔	Sonstige Teilresektion am Dickdarm, sonstige
38.85.12↔	Sonstiger chirurgischer Verschluss der A. pulmonalis	46.50↔	Verschluss eines intestinalen Stomas, n.n.bez.
38.85.13↔	Sonstiger chirurgischer Verschluss des Truncus brachiocephalicus	46.51.00↔	Verschluss eines Dünndarm-Stomas, n.n.bez.
38.85.19↔	So chir Verschluss von and thorakalen Aa, sonstige	46.51.10↔	Verschluss eines doppelläufigen Dünndarm-Stomas
38.85.20↔	So chir Verschluss von thorakalen Venen, n.n.bez.	46.51.20↔	Verschluss eines endständigen Dünndarm-Stomas
38.85.21↔	Sonstiger chirurgischer Verschluss der V. cava superior	46.51.99↔	Verschluss eines Dünndarm-Stomas, sonstige
38.85.22↔	Sonstiger chirurgischer Verschluss der V. pulmonalis	46.52.00↔	Verschluss einer Kolostomie, n.n.bez.
38.85.23↔	Sonstiger chirurgischer Verschluss der V. subclavia	46.52.10↔	Verschluss einer doppelläufigen Kolostomie
38.85.28↔	So chir Verschluss von sonst tiefen thorakalen Venen	46.52.20↔	Verschluss einer endständigen Kolostomie
38.85.29↔	So chir Verschluss von thorakalen Venen, sonstige	46.52.99↔	Verschluss einer Kolostomie, sonstige
38.85.99↔	So chir Verschluss von and thorakalen Gef, sonstige	46.61↔	Fixierung des Dünndarms an der Bauchwand
38.86.00↔	Sonstiger chirurgischer Verschluss von abd Aa, n.n.bez.	46.62↔	Sonstige Fixierung des Dünndarms
38.86.10↔	Sonstiger chir Verschluss von viszeralen Aa, n.n.bez.	46.63↔	Fixierung des Dickdarms an der Bauchwand
38.86.11↔	Sonstiger chirurgischer Verschluss des Truncus coeliacus	46.71↔	Naht einer Duodenalverletzung
38.86.12↔	Sonstiger chirurgischer Verschluss der A. gastrica	46.72.11↔	Verschluss einer Duodenalfistel, offen chirurgisch
38.86.13↔	Sonstiger chirurgischer Verschluss der A. hepatica	46.72.12↔	Verschluss einer Duodenalfistel, laparoskopisch
38.86.14↔	Sonstiger chirurgischer Verschluss der A. lienalis	46.73↔	Naht einer Dünndarmverletzung, ausgenommen Duodenum
38.86.15↔	Sonstiger chirurgischer Verschluss der A. renalis	46.74.11↔	Verschluss einer Dünndfst, ausgen Duodenum, offen chir
38.86.16↔	Sonstiger chirurgischer Verschluss der A. mesenterialis	46.74.12↔	Verschluss einer Dünndfst, ausgen Duod, laparoskopisch
38.86.17↔	Sonstiger chirurgischer Verschluss der A. iliaca	46.75↔	Naht einer Dickdarmverletzung
38.86.19↔	Sonstiger chir Verschluss von viszeralen Aa, sonstige	46.76.11↔	Verschluss einer Dickdarmfistel, offen chirurgisch
38.86.99↔	Sonstiger chirurgischer Verschluss von abd Aa, sonstige	46.76.12↔	Verschluss einer Dickdarmfistel, laparoskopisch
38.87.00↔	Sonstiger chir Verschluss von abd Venen, n.n.bez.	46.79.10↔	Sonstige Reko a Darm, Nht e sonstigen Darmverletzung
38.87.10↔	So chir Verschluss von tiefen abd Venen, n.n.bez.	46.79.21↔	So Reko a Darm, Verschl e sonst Darmfistel, offen chir
38.87.11↔	Sonstiger chirurgischer Verschluss der V. cava inferior	46.79.22↔	So Reko a Darm, Verschluss e sonst Darmfistel, laparask
38.87.12↔	So chir Verschluss d V. iliaca communis u V. iliaca int	46.79.30↔	S Rk a Dm, Erweiterngs Vrschmärlngspltk a Dm
38.87.19↔	So chir Verschluss von tiefen abd Venen, sonstige	46.79.31↔	S Rk a Dm, Lngtdnl Dmrvlängng n Bianch
38.87.99↔	Sonstiger chir Verschluss von abd Venen, sonstige	46.79.32↔	S Rk a Dm, Sriel trnsvrs Entrplstie [STEP]
44.61↔	Naht einer Magenverletzung	46.79.39↔	Sonstige Rekonstruktion am Darm, Sonstige Darmverlängerung
44.64↔	Gastropexie	46.79.40↔	Sonstige Rekonstruktion a Darm, Anl e Reservoirs, Dünnd
44.65.00↔	Ösophagogastroplastik, n.n.bez.	46.79.41↔	Sonstige Rekonstruktion a Darm, Anl e Reservoirs, Dickd
44.65.10↔	Ösophagogastroplastik, Kardioplastik, offen chirurgisch	46.79.50↔	Sonstige Reko a Darm, Revision e Reservoirs, Dünnd
44.65.20↔	Ösophagogastroplastik, (Hemi-)Fundoplikatio, offen chirurgisch	46.79.51↔	Sonstige Reko a Darm, Revision e Reservoirs, Dickd
44.65.30↔	Ösphggstrplstik, Vrt Gstrpl n Msn, offn chr	46.79.99↔	Sonstige Rekonstruktion am Darm, sonstige
44.65.99↔	Ösophagogastroplastik, sonstige	46.80↔	Intra-abdominale Manipulation am Darm, n.n.bez.
44.66↔	So Massnahm zur Reko der ösoph-gastr Spinktfnkt	46.85.11↔	Dilatation des Darms, Bougierung des Darmes, offen chirurgisch
44.67.00↔	Lprsk Mssnhm z Rk d ösphggstrschn Spnktfnkt, n.n.bz.	46.85.12↔	Dilatation des Darms, Bougierung des Darmes, laparoskopisch
44.67.10↔	Lprsk Mssnhm z Rk d ösphggstrschn Spnktfnkt, Krdiaplstik, lprsk	46.85.21↔	Dilatation d Darms, Dilatation d Dünndarms, offen chir
44.67.20↔	Lprsk Mssnhm z Rk d ösphggstrschn Spnktfnkt,(Hm) Fndplktio,lprsk	46.85.22↔	Dilatation des Darms, Dilatation des Dünndarms, laparoskopisch
44.67.99↔	Lprsk Mssnhm z Rk d ösphggstrschn Spnktfnkt, S	46.85.31↔	Dilatation d Darms, Dilatation d Dickdarms, offen chir
44.68.00↔	Laparoskopische Gastroplastik, n.n.bez.	46.85.32↔	Dilatation des Darms, Dilatation des Dickdarms, laparoskopisch
44.68.10↔	Laparosk Gastropl, Vert Gastropl na Mason, (laparask)	46.91↔	Myotomie am Colon sigmoideum
44.68.99↔	Laparoskopische Gastroplastik, sonstige	46.92↔	Myotomie am übrigen Kolon, ausser Sigmoid
44.69↔	Sonstige Rekonstruktion am Magen	46.93↔	Revision einer Dünndarmanastomose
44.93↔	Einsetzen eines Magenballons	46.94↔	Revision einer Dickdarmanastomose
44.94↔	Entfernen eines Magenballons	46.97.00↔	Darmtransplantation, n.n.bez.
44.95↔	Laparoskopische restriktive Magenoperation	46.97.10↔	Darmtransplantation, DünndRetx während dess stat Aufnh
44.96↔	Laparoskopische Revision von restriktiven Magenoperationen	46.97.99↔	Darmtransplantation, sonstige
44.97↔	Laparosk Entf von Vorricht(en) einer MagRestr	46.99.10↔	Sonstige Operationen am Darm, Dekompression des Darmes
44.98↔	(Laparosk) Anpassen von adjustbar MagRestrVorr	46.99.21↔	So Op a Darm, EndoLoop und Clippen a Darm, offen chir
45.61↔	Multiple Segmentresektion am Dünndarm	46.99.22↔	So Op a Darm, EndoLoop und Clippen a Darm, laparask
45.62↔	Sonstige Teilresektion am Dünndarm	46.99.31↔	Sonstige Operationen a Darm, Injekt a Darm, offen chir
45.63.00↔	Totalexstirpation des Dünndarms, n.n.bez.	46.99.32↔	Sonstige Operationen am Darm, Injektion am Darm, laparoskopisch
45.63.99↔	Totalexstirpation des Dünndarms, sonstige	46.99.51↔	S Op a Dm, Enl o Wchs e N slbpx Prth a Dm, offn chr
45.71↔	Multiple Segmentresektion am Dickdarm	46.99.52↔	S Op a Dm, Enl o Wchs e N slbpx Prth a Dm, lprsk
45.72↔	Zäkumresektion	46.99.61↔	S Op a Dm, Enl o Wchs e slbpx Prth a Dm, offn chr
45.73↔	Hemikolektomie rechts	46.99.62↔	S Op a Dm, Enl o Wchs e slbpx Prth a Dm, lprsk
45.74↔	Resektion des Colon transversum	46.99.71↔	Sonstige Op a Darm, Entf e Prothese, offen chir

46.99.72↔	Sonstige Operationen a Darm, Entf e Prothese, laparask	77.61.10↔	Lok Resektion von Knochläs o Gew an Skapula und Klav
46.99.80↔	Sonstige Operationen am Darm, Durchtrennung der Laddschen Bänder	77.61.20↔	Lk Rs v Knchläs o Gw an Skp, Klv, Rp u Strn, Dbr an Skp u Klv
46.99.91↔	Sonstige Operationen am Darm, offen chirurgisch	77.91.00↔	Totale Res von Skapula, Klav, Rip und Sternum, n.n.bez.
46.99.92↔	Sonstige Operationen am Darm, laparoskopisch	77.91.10↔	Totale Resektion von Skapula und Klavikula
48.71↔	Naht einer Rektumverletzung	77.91.11↔	Totale Resektion einer Rippe
48.72↔	Verschluss einer Proktostomie	77.91.12↔	Totale Resektion einer Halsrippe
48.73↔	Verschluss einer anderen rektalen Fistel	77.91.13↔	Totale Resektion des Sternums
48.75↔	Abdominale Rektopexie	77.91.99↔	Totale Res von Skapula, Klav, Rip und Sternum, sonstige
48.76.00↔	Sonstige Rektopexie, n.n.bez.	78.41.00↔	So Plast Reko an Skap, Klav, Rip und Sternum, n.n.bez.
48.76.10↔	Sonstige Rektopexie, Rektopexie durch Rectotomia posterior	78.41.10↔	Sonstige plastische Rekonstruktion an Skapula und Klavikula
48.76.11↔	Sonstige Rektopexie, Extraanale Mukosaresektion (Rehn-Delorme)	78.41.30↔	S Plst Rk a Skp,Klv,Rp,Strn,Imp vrtkl n exp prot Ttrp [VEPTR]
48.76.99↔	Sonstige Rektopexie, sonstige	82.51↔	Verlängerung einer Sehne der Hand
48.79↔	Sonstige Rekonstruktion am Rektum	85.0x.00↔	Inzision an der Mamma, n.n.bez.
48.93↔	Verschluss einer perirektalen Fistel	85.0x.10↔	Inzis an d Mamma mit Durchtr d Kapsel b Mammprothese
51.21↔	Sonstige partielle Cholezystektomie	85.0x.11↔	Inzision an der Mamma, ohne weitere Massnahmen
51.22.00↔	Cholezystektomie, n.n.bez.	85.0x.99↔	Inzision an der Mamma, mit sonstigen weiteren Massnahmen
51.22.10↔	Cholezyekt, Cholezyekt oh operative Rev d Gallgänge	85.25↔	Exzision einer Brustwarze
51.22.11↔	Cholezyekt, Cholezyekt m operativer Rev d Gallgänge	85.31↔	Einseitige Mammareduktionsplastik
51.22.12↔	Cholezystektomie, Erweiterte Cholezystektomie	85.32↔	Beidseitige Mammareduktionsplastik
51.22.99↔	Cholezystektomie, sonstige	85.50↔	Augmentationsmammoplastik, n.n.bez.
51.23↔	Laparoskopische Cholezystektomie	85.51↔	Einseitige intramammäre Injektion zur Augmentation
51.24↔	Partielle laparoskopische Cholezystektomie	85.52↔	Beidseitige intramammäre Injektion zur Augmentation
53.41↔	Operation einer Umbilikalhernie mit Transplantat oder Prothese	85.53.00↔	Einseitige Prothesenimplantation an der Mamma, n.n.bez.
53.49↔	Sonstige Operation einer Umbilikalhernie	85.53.10↔	Einseitige Prothesenimplantation an der Mamma, nach Mastektomie
54.0x.00↔	Inzision an der Bauchwand, n.n.bez.	85.53.99↔	Einseitige Prothesenimplantation an der Mamma, sonstige
54.0x.10↔	Inzision an d Bauchw, Extraperitoneale Drain d Bauchw	85.54.00↔	Beidseitige Prothesenimplantation an der Mamma, n.n.bez.
54.0x.99↔	Inzision an der Bauchwand, sonstige	85.54.10↔	Beidseitige Prothesenimplantation an der Mamma, nach Mastektomie
54.11↔	Probelaparotomie	85.54.99↔	Beidseitige Prothesenimplantation an der Mamma, sonstige
54.12.00↔	Wiedereröffnung einer kürzlichen Laparotomie, n.n.bez.	85.6↔	Mastopexie
54.12.10↔	Wiedereröffn e kürzlichen Laparot, SecondlookLaparot	85.7↔	Totale plastische Rekonstruktion der Mamma
54.12.99↔	Wiedereröffnung einer kürzlichen Laparotomie, sonstige	85.82↔	Spalthauttransplantat an die Mamma
54.19.00↔	Sonstige Laparotomie, n.n.bez.	85.83↔	Vollhauttransplantat an die Mamma
54.19.10↔	Sonstige Laparotomie, Laparotomie mit Drainage	85.84↔	Mammarekonstruktion mit gestieltem Hautlappen
54.19.99↔	Sonstige Laparotomie, sonstige	85.85↔	Mammarekonstruktion mit gestielten Muskelhautlappen
54.21.00↔	Laparoskopie, n.n.bez.	85.86↔	Transplantation einer Brustwarze
54.21.10↔	Laparoskopie, Diagnostische Laparoskopie	85.87.00↔	Sonstige Operation an der Brustwarze, n.n.bez.
54.21.20↔	Laparoskopie, Zugangsweg f Chir (Ther) Interventionen	85.87.10↔	Naht an der Brustwarze (nach Verletzung)
54.21.30↔	Laparoskopie, Laparoskopie mit Drainage	85.87.11↔	Plastische Rekonstruktion d Brustwarz d Hauttx
54.21.99↔	Laparoskopie, sonstige	85.87.12↔	Plastische Rekonstruktion der Brustwarze durch Tätowierung
54.51↔	Laparoskopische Lösung von peritonealen Adhäsionen	85.87.13↔	Chirurgische Eversion einer invertierten Brustwarze
54.59↔	Sonstige Lösung von peritonealen Adhäsionen	85.87.14↔	Plastische Rekonstruktion eines Warzenhofes (durch Tätowierung)
54.64.00↔	Naht am Peritoneum, n.n.bez.	85.87.99↔	Sonstige Operation an der Brustwarze, sonstige
54.64.10↔	Nht a Prtn, Nht v Msntrium, Omntm mjs o mns (n Vrltz)	85.89.00↔	Sonstige Mammoplastik, n.n.bez.
54.64.99↔	Naht am Peritoneum, sonstige	85.89.10↔	Mammoplastik mit freiem Haut-Muskel-Transplantat
54.73↔	Sonstige Rekonstruktion am Peritoneum	85.89.11↔	Mammopl m gestielt HautMTx (myokut Lp), oh Prothimpl
54.74↔	Sonstige Rekonstruktion am Omentum	85.89.12↔	Mammopl m gestielt HautMTx (myokut Lp), m Prothimpl
54.75↔	Sonstige Rekonstruktion am Mesenterium	85.89.13↔	Mammoplastik mit Omentumlappen
54.99.00↔	Sonstige Operationen in der Abdominal-Region, n.n.bez.	85.89.99↔	Sonstige Mammoplastik, sonstige
54.99.30↔	S Op i d AbdRg, Rs v Gw i d Bauchrg oh schr Orgnzuordnng	85.93↔	Revision eines Mammaimplantats
54.99.40↔	So Op i d AbdReg, Rev e kutperit Fistel (Kathvrwsys)	85.94↔	Entfernen eines Mammaimplantats
54.99.41↔	S Op i d AbdRg, Entf o Vrschl e ktptr Fstl (Kthvrwsys)	85.95↔	Einsetzen eines Gewebeexpanders in die Mamma
54.99.50↔	So Op i d AbdReg, Anl e temp Bauchwandverschlusses	86.81↔	Straffungsoperation am Gesicht
54.99.60↔	Sonstige Operationen in der Abdominal-Region, Lumbotomie	86.82↔	Rhytidektomie am Gesicht
54.99.61↔	Sonstige Operationen in der Abdominal-Region, Relumbotomie		
54.99.99↔	Sonstige Operationen in der Abdominal-Region, sonstige		

ADRG X07**Replantation bei traumatischer Amputation**

Prozedur in Tabelle X07-1 oder Prozedur in Tabelle X07-2

DRG X07A**Replantation bei traumatischer Amputation, mit Replantation mehr als einer Zehe oder mehr als eines Fingers**

Mindestens zwei Prozeduren in Tabelle X07-1 oder Beidseitige Prozedur in Tabelle X07-3 oder Prozedur in Tabelle X07-2

DRG X07B**Replantation bei traumatischer Amputation, mit Replantation eines Fingers oder einer Zehe****Prozedur X07-1**

82.61↔	Pollisation mit Übertragung von Nerven und Blutversorgung	84.29.00↔	Sonstige Replantation, n.n.bez.
82.81↔	Transfer eines Fingers, ausgenommen Daumen	84.29.10↔	Sonstige Replantation, Obere Extremität
84.21↔	Daumen-Replantation	84.29.20↔	Sonstige Replantation, Untere Extremität
84.22↔	Finger-Replantation (ausser Daumen)	84.29.99↔	Sonstige Replantation, sonstige
84.25↔	Zehen-Replantation		

Prozedur X07-2

84.23.00↔	Replantation von Vorderarm, Handgelenk oder Hand, n.n.bez.	84.27.10↔	Repl von Us o Sg, Repl vom Us i Kniebereich
84.23.10↔	Repl von Vorderarm, Hdgel o Hand, Repl von Vorderarm	84.27.99↔	Replantation von Unterschenkel oder Sprunggelenk, sonstige
84.23.11↔	Repl von Vorderarm, Hdgel o Hand, Repl von Hdgel o Hand	84.28↔	Oberschenkel-Replantation
84.23.99↔	Replantation von Vorderarm, Handgelenk oder Hand, sonstige	84.29.00↔	Sonstige Replantation, n.n.bez.
84.24↔	Oberarm-Replantation	84.29.10↔	Sonstige Replantation, Obere Extremität
84.26↔	Fuss-Replantation	84.29.20↔	Sonstige Replantation, Untere Extremität
84.27.00↔	Replantation von Unterschenkel oder Sprunggelenk, n.n.bez.	84.29.99↔	Sonstige Replantation, sonstige

Prozedur X07-3

84.21↔	Daumen-Replantation	84.29.10↔	Sonstige Replantation, Obere Extremität
84.22↔	Finger-Replantation (ausser Daumen)	84.29.20↔	Sonstige Replantation, Untere Extremität
84.25↔	Zehen-Replantation	84.29.99↔	Sonstige Replantation, sonstige
84.29.00↔	Sonstige Replantation, n.n.bez.		

ADRG X33**Mehrzeitige komplexe OR-Prozeduren bei Verletzungen, Vergiftungen und toxischen Wirkungen von Drogen und Medikamenten**

Mindestens zwei Behandlungen, die mindestens einem Tag auseinander liegen in [mindestens zwei Prozeduren in Tabelle X33-1] oder Prozedur in Tabelle X33-2 und Prozedur in Tabelle X33-3 und Vierzeitige bestimmte OR-Prozeduren

DRG X33Z**Mehrzeitige komplexe OR-Prozeduren bei Verletzungen, Vergiftungen und toxischen Wirkungen von Drogen und Medikamenten****Prozedur X33-1**

00.54.00↔	Implnt o Erstz nr d Plsgnr e Rsynchrdfbr [CRTD], n.n.bz.	01.22↔	Entfernen der Elektrode(n) eines intrakr Neurostim
00.54.10↔	Implant nur d Pulsgener e Resynchrdfibr [CRTD]	01.23.00↔	Rekraniotomie, n.n.bez.
00.54.11↔	Systemumstellung bei Resynchronisationdefibrillator [CRT-D]	01.23.10↔	Rekraniotomie mit Einbringen einer Drainage
00.54.12↔	Ersetz nur d Pulsgener e Resynchrdfibr [CRTD]	01.23.20↔	Rekrant m Entf von allopl Mat o Medträg aus d Schädelkn
00.54.99↔	Implnt o Erstz nr d Plsgnr e Rsynchrdfbr [CRTD], S	01.23.21↔	Rekrant m Entf von allopl Mat o Medträg aus d Epidraum
00.62.00↔	Prkt Angiopl o Athrkt an intrkr(n) Gf(n), n.n.bz.	01.23.29↔	Rekraniotomie mit Entfernen von sonstigen Material
00.62.10↔	Perkutane Ballonangioplastie an intrakraniell(n) Gefäss(en)	01.23.99↔	Rekraniotomie, sonstige
00.62.20↔	Perkutane Bladeangioplastie an intrakraniell(n) Gefäss(en)	01.26↔	Einsetz und Ersetz e Kath i d Schädelhöhle o Hirngew
00.62.30↔	Perkutane Laserangioplastie an intrakraniell(n) Gefäss(en)	01.28↔	Einsetzen von intrakraniellen Katheter(n) via Bohrloch(löcher)
00.62.40↔	Perkutane Atherektomie an intrakraniell(n) Gefäss(en)	01.29.00↔	Rv (h Erstz) v Kth(n) aus Schädlh o Hrngw, n.n.bz.
00.62.50↔	Perkutane Thrombektomie an intrakraniell(n) Gefäss(en)	01.29.10↔	Stereot Rev (oh Ersetz) v intrazer Kath z intrav Infus
00.62.60↔	Perkutane Rotationstromektomie an intrakr(n) Gef(en)	01.29.99↔	Rev (oh Ersetz) von Kath(n) aus Schädelh o Hirngew, So
00.62.99↔	Perkut Angiopl o Atherekt an intrakr(n) Gef(en), So	01.31.00↔	Inzision an den Hirnhäuten, n.n.bez.
00.65.00↔	Prkt Enstz v snst(n) intrkr vsk Stnt(s), n.n.bz.	01.31.10↔	Inzis an D Hirnh zur Entl e subduralen Hämat (Hygroms)
00.65.11↔	Perktranslum Einsetz v intrakr vaskulären Mikrosten	01.31.11↔	Inzision an D Hirnhäuten zur Entl e subduralen Empyems
00.65.99↔	Perkut Einsetz v sonst(n) intrakr vask Stent(s), So	01.31.20↔	Inzs an D Hrn h z Drain v sbd u sbrchnoidlr Flüssgk
00.70↔	Revision einer Hüftendoprothese, sowohl	01.31.99↔	Inzision an den Hirnhäuten, sonstige
00.71↔	Revision einer Hüftendoprothese, azetabuläre Komponente	01.32.00↔	Lobotomie und Traktotomie, n.n.bez.
00.72↔	Revision einer Hüftendoprothese, femorale Komponente	01.32.10↔	Lobotomie und Traktotomie, Zingulotomie
00.73↔	Revision von Hüftprothese, nur azetabulä	01.32.11↔	Lobotomie und Traktotomie, Subpiale Transsektion
00.80↔	Revision einer Knieprothese, total (alle Komponenten)	01.32.12↔	Lobotomie und Traktotomie, Multiple Lobotomien
00.81↔	Revision einer Knieprothese, Tibiakomponente	01.32.20↔	Lobotomie u Traktotomie, Stereot Untbr von Bahnsystemen
00.82↔	Revision einer Knieprothese, Femurkomponente	01.32.99↔	Lobotomie und Traktotomie, sonstige
00.83↔	Revision einer Knieprothese, Patellarkomponente	01.39.00↔	Sonstige Inzision am Gehirn, n.n.bez.
00.84↔	Revision einer Knieprothese, Tibialiner	01.39.10↔	Sonstige Inzision a Hirn zur Entl e intrazer Hämat
00.85↔	Ersatz der Oberfläche Hüftgelenk total	01.39.11↔	Sonstige Inzision a Hirn zur Entl e intrazer Abszesses
00.86↔	Ersatz der Oberfläche Hüftgelenk, partiell, Femurkopf	01.39.19↔	So Inzis a Gehrin, Entl von So intrazerebraler Flüssigk
00.87↔	Ersatz der Oberfläche Hüftgelenk, partiell, Azetabulum	01.39.20↔	So Inzis a Hirn, Stereotaktische Entl e intrakr Hämat

01.39.21↔	So Inzis a Hirn, Stereot Entl e intrakr Abszesses	02.2↔	Ventrikulostomie
01.39.29↔	S Inzs a Hirn, Stereot Entl S intrakriellr Flüssgk	02.31↔	Ventrikelshunt zu Strukturen in Kopf und Hals
01.39.30↔	Sonstige Inzision a Gehirn, Entf e intrazerebralen Fk	02.32↔	Ventrikelshunt zum Kreislaufsystem
01.39.40↔	Anl e ext Drain a Liquusys (z.B. ventr, zisternal, subd)	02.33↔	Ventrikelshunt zur Thoraxhöhle
01.39.41↔	Anl e Reserv a Liquusys (z.B. ventr, zisternal, subd)	02.34↔	Ventrikelshunt zu Bauchhöhle und Bauchorganen
01.39.42↔	Entf e Reserv a Liquusys (z.B. ventr, zisternal, subd)	02.35↔	Ventrikelshunt zum Harnwegssystem
01.39.50↔	Entfernung eines intrakraniellen Implantates	02.39↔	Sonstige Operationen zum Einrichten einer Ventrikeldrainage
01.39.99↔	Sonstige Inzision am Gehirn, sonstige	02.43↔	Entfernen eines Ventrikelshunts
01.41↔	Operationen am Thalamus	02.91↔	Lösung von kortikalen Adhäsionen
01.42↔	Operationen am Globus pallidum	02.92↔	Plastische Rekonstruktion am Gehirn
01.51.00↔	Exzision von Läsion oder Gewebe an den Hirnhäuten, n.n.bez.	02.93.00↔	Implnt o Erstz d Elktrd(n) e intrkr Neurostm, n.n.bez.
01.51.10↔	Exz v Tmrgw an D Hrnh m Präprtion v infiltriertm Nchbrgw	02.93.10↔	Implant o Ersetz v temp Mikroel z monokel Abl u Stimul
01.51.99↔	Exzision von Läsion oder Gewebe an den Hirnhäuten, sonstige	02.93.11↔	Implant o Ersetz v temp Mikroel z multikel Abl u Stimul
01.52.00↔	Hemisphärektomie, n.n.bez.	02.93.20↔	Implnt o Erstz v prm m Mikroel z mnkl Abl u Stml
01.52.10↔	Hemisphärektomie, hirneigenes intrazerebrales Tumorgewebe	02.93.21↔	Implnt o Erstz v prm m Mikroel z mltk Abl u Stml
01.52.11↔	Hemisphärektomie, nicht hirneigenes intrazerebrales Tumorgewebe	02.93.99↔	Implant o Ersetz d Elektrod(n) e intrakr Neurostim, So
01.52.99↔	Hemisphärektomie, sonstige	02.96↔	Einsetzen einer sphenoidalen Elektrode
01.53.00↔	Lobektomie am Gehirn, n.n.bez.	02.99.00↔	Sonstige Operation an Schädel, Gehirn und Hirnhäuten, n.n.bez.
01.53.10↔	Lobektomie am Gehirn, hirneigenes intrazerebrales Tumorgewebe	02.99.10↔	Stereotaktische Eingriffe am Liquorsystem
01.53.11↔	Lobekt a Hirn, Ni hirneigenes intrazerebrales Tumorgew	02.99.11↔	Streot Implnt u Explntion v rdioaktvm Mt als slbst Engr
01.53.99↔	Lobektomie am Gehirn, sonstige	02.99.12↔	Stereot Implant von Gew an Schäd, Hirn und Hirnh
01.59.00↔	Sonstige Exz o Destr von Läs o Gew a Hirn, n.n.bez.	02.99.13↔	Stereotaktische Instill von Med als selbständiger Eingr
01.59.10↔	Sonstige Exz von hirneig intrazer Tumorgew a Hirn	02.99.14↔	Streot Implnt, Rv o Wchs v intrkr Kth z intrv Infz
01.59.11↔	Sonstige Exz von Ni hirneig intrazer Tumorgew a Hirn	02.99.20↔	Umwdl e Lquorshnts (Hrnwssrbleitng) i e Mhrfchbleitng
01.59.12↔	So Exz von Läs o Gew a Hirn, Debr e Kontusion a Hirn	02.99.29↔	Sonstige Revision und Entfernung von Liquorableitungen
01.59.19↔	Sonstige Exzision von Läsion oder Gewebe am Gehirn, sonstige	02.99.30↔	Implantation oder Wechsel einer intrakraniellen Messsonde
01.59.20↔	Sonstige Destr von hirneig intrazer Tumorgew a Hirn	02.99.31↔	Revision (ohne Wechsel) einer intrakraniellen Messsonde
01.59.21↔	Sonstige Destr von Ni hirneig intrazer Tumorgew a Hirn	02.99.40↔	Implantation oder Wechsel einer Neuroprothese
01.59.29↔	Sonstige Destruktion von Läsion oder Gewebe am Gehirn, sonstige	02.99.41↔	Revision (ohne Wechsel) einer Neuroprothese
01.59.99↔	Sonstige Exz o Destr von Läs o Gew a Hirn, sonstige	02.99.50↔	Implant u Entf e KathBallonSyst zur intrazer Brachyth
01.6x.00↔	Exzision und Destruktion einer Läsion am Schädel, n.n.bez.	02.99.60↔	Streot Rv (h Erstz) d Elktrd(n) e intrkr Neurostm
01.6x.10↔	Exzision und Destruktion von Tumorgewebe an der Schädelbasis	02.99.61↔	Sonstige Rev (oh Ersetz) d Elektrod e intrakr Neurostim
01.6x.11↔	Exzision und Destruktion von Tumorgewebe an der Kalotte	02.99.90↔	Sonstige stereotaktische Op an Schädel, Hirn und Hirnh
01.6x.20↔	Exz und Destr vom sonst erkrankten Gew an d Schädelb	02.99.99↔	Sonstige Operation an Schädel, Gehirn und Hirnhäuten, sonstige
01.6x.21↔	Exz und Destr von sonstigem erkrankten Gew an d Kalotte	03.53.11↔	Geschl Reposition e Wirbelfraktur mit externer Fix
01.6x.22↔	Exz u Destr v sonst erkrankten Gew an d Kalotte m Hirnh	03.53.20↔	Offene Reposition einer Wirbelfraktur
01.6x.99↔	Exzision und Destruktion einer Läsion am Schädel, sonstige	04.01.00↔	Exzision eines Akustikusneurinoms, n.n.bez.
02.01↔	Eröffnen einer Schädelnaht	04.01.10↔	Exzision eines Akustikusneurinoms durch Kraniotomie
02.02↔	Elevation von Frakturfragmenten vom Schädel	04.01.11↔	Exzision eines Akustikusneurinoms, Translabrynthärer Zugang
02.03↔	Bildung eines Schädelknochenlappens	04.01.99↔	Exzision eines Akustikusneurinoms, sonstige
02.04.00↔	Knochentransplantation an den Schädel, n.n.bez.	04.41↔	Dekompression an der Wurzel des N. trigeminus
02.04.10↔	Knochentransplantation an den Schädel, Schädeldach	04.5x.00↔	Transplantation von kranialem oder peripherem Nerv, n.n.bez.
02.04.99↔	Knochentransplantation an den Schädel, sonstige	04.5x.10↔	Transplantation von extrakraniellen Hirnnerven
02.05.00↔	Einsetzen einer Schädelknochenplatte, n.n.bez.	04.5x.11↔	Transplantation von Plexus brachialis und Nerven der Schulter
02.05.10↔	Entz Schädelknp(CADImplnt) an Hrnsch oh Bteil Gsschäd,Entf Df	04.5x.12↔	Transplantation von Nerven des Armes und der Hand
02.05.11↔	Entz Schknp(CADImp)a Hrnsch oh Bteil d Gsschäd,gr/kmpl Df	04.5x.13↔	Transplantation von Nn d Rumpfes und d unteren Extrem
02.05.20↔	Eins Schknp(CADImp) Hrnsch Bteil v Orb,Tprlr fr Sn (bz 2Reg)	04.5x.19↔	Transplantation von sonstigem kranialem oder peripherem Nerv
02.05.30↔	Entz Schädelknp(CAD) an Hrnsch/Bteil mit RgGsschäd, ab 3 Rg	04.5x.99↔	Transplantation von kranialem oder peripherem Nerv, sonstige
02.05.99↔	Einsetzen einer Schädelknochenplatte, sonstige	04.74.00↔	Sonstige Anast e kran oder peripheren Nerven, n.n.bez.
02.06.00↔	Sonstige Osteoplastik am Schädel, n.n.bez.	04.74.10↔	Fazio-faziale Nerven-Anastomose
02.06.10↔	Frontoorbitale Kranioplastik zur Verlagerung	04.74.11↔	Interkosto-faszikuläre Nerven-Anastomose
02.06.20↔	Rk d Hrnsch oh Bteil d Gsschäd, m einf Implnt (Knmnt)	04.74.99↔	Sonstige Anast e kran oder peripheren Nerven, sonstige
02.06.30↔	Reko v Hirn u Gesschäd, m einf Implant (Knzement) o Tx	04.79.00↔	Sonstige Neuroplastik, n.n.bez.
02.06.99↔	Sonstige Osteoplastik am Schädel (Kranioplastik), sonstige	04.79.10↔	Transplantation und Transp e extrk Hirner m epin Nht
02.07↔	Entfernen einer Schädelknochenplatte	04.79.11↔	Transplantation und Transp d Plexus brachia m epin Nht
02.11↔	Einfache Naht an der Dura mater des Gehirns	04.79.12↔	Transplantation und Transp von Nn d Schult m epin Nht
02.12.00↔	Sonstige Rekonstruktion an den Hirnhäuten, n.n.bez.	04.79.13↔	Tx und Transp e Nn d Armes und d Hand m epin Nht
02.12.10↔	Sonstige Rekonstruktion an den Hirnhäuten ohne Kranioplastik	04.79.14↔	Tx u Transp von Nn d Rumpfes u d unt Extrem m epin Nht
02.12.20↔	Sonstige Rekonstruktion an den Hirnhäuten mit Kranioplastik	04.79.19↔	Transplantation und Transp e sonst Nervens m epin Nht
02.12.21↔	Sonstige Duraplastik mit Kranioplastik an der Konvexität	04.79.20↔	Transplantation und Transposition e Nn m interfsz Nht
02.12.22↔	So Durapl m Kranioplastik a kraniozervikalen Übergang	04.79.21↔	Tx und Transp e extrk Hirner m interfsz Nht
02.12.99↔	Sonstige Rekonstruktion an den Hirnhäuten, sonstige	04.79.22↔	Tx und Transp d Plexus brachia m interfsz Nht
02.13↔	Ligatur eines Gefässes der Hirnhäute	04.79.23↔	Tx und Transp von Nn d Schult m interfsz Nht
02.14↔	Exzision am Plexus chorioideus	04.79.24↔	Tx und Transp e Nn d Armes und d Hand m interfsz Nht
		04.79.25↔	Tx u Trnsp v Nn d Rmpfs u d unt Extrem m intrfsz Nht
		04.79.29↔	Transplantation und Transp e sonst Nn m interfsz Nht
		04.79.99↔	Sonstige Neuroplastik, sonstige
		07.51↔	Exploration im Gebiet des Corpus pineale
		07.52↔	Inzision am Corpus pineale

07.53↔	Partielle Exzision des Corpus pineale	25.3x.32↔	Vollst Pelviglekt, transor Zugang, Reko m lok Schleimh
07.54↔	Totale Exzision des Corpus pineale	25.3x.33↔	Vollst Pelviglekt, transor Zugang, Reko m myokut Lappe
07.59↔	Sonstige Operationen am Corpus pineale	25.3x.34↔	Vllst Plvglkt, trnsr Zg, Rk m fr mkrvsknst Tx
07.61↔	Partielle Exzision der Hypophyse, transfrontaler Zugang	25.3x.39↔	Vollständige Pelviglekt, transoraler Zugang, m So Reko
07.62↔	Partielle Exzision an der Hypophyse, transsphenoidaler Zugang	25.3x.40↔	Vollständige Pelviglekt, transmand Zugang, n.n.bez.
07.63↔	Part Exz an der Hypoph, nicht näher bez Zugang	25.3x.41↔	Vollständige Pelviglekt, transmand Zugang, oh Reko
07.64↔	Totale Exzision der Hypophyse, transfrontaler Zugang	25.3x.42↔	Vollst Pelviglekt, transmand Zug, Reko m lok Schleimh
07.65↔	Totale Exzision der Hypophyse, transsphenoidaler Zugang	25.3x.43↔	Vollst Pelviglekt, transmand Zug, Reko m myokut Lappe
07.68↔	Totale Exzision der Hypophyse, anderer näher bezeichneter Zugang	25.3x.44↔	Vllst Plvglkt, trnsmnd Zg, Rk m fr mkrvsknst Tx
07.69↔	Totale Exzision der Hypophyse, nicht näher bezeichneter Zugang	25.3x.49↔	Vollständige Pelviglekt, transmand Zugang, m So Reko
07.71↔	Exploration der Fossa hypophysialis	25.3x.50↔	Vollständige Pelviglossomandibulektomie, n.n.bez.
07.72↔	Inzision an der Hypophyse	25.3x.51↔	Vollständige Pelviglossomandibulektomie, ohne Rekonstruktion
07.79↔	Sonstige Operation an der Hypophyse	25.3x.52↔	Vollständige Pelviglossomekt, Reko m lok Schleimhaut
07.81↔	Sonstige partielle Exzision am Thymus	25.3x.53↔	Vollständige Pelviglossomekt, Reko m myokut Lappe
07.82↔	Sonstige totale Exzision des Thymus	25.3x.54↔	Vollst Pelviglossomekt, Reko m fr mikrovaskanast Tx
07.83↔	Thorakoskopische partielle Exzision am Thymus	25.3x.59↔	Vollständige Pelviglossomekt, m sonstiger Reko
07.84↔	Thorakoskopische totale Exzision des Thymus	25.4x.00↔	Radikale Glossektomie, n.n.bez.
25.2x.00↔	Partielle Glossektomie, n.n.bez.	25.4x.10↔	Radikale Glossektomie, transoraler Zugang, n.n.bez.
25.2x.09↔	Partielle Glossektomie, sonstige	25.4x.11↔	Radikale Glossektomie, transoraler Zugang, ohne Rekonstruktion
25.2x.10↔	Partielle Glossektomie, transoraler Zugang, n.n.bez.	25.4x.12↔	Rad Glossekt, transoraler Zugang, Reko m lok Schleimh
25.2x.11↔	Partielle Glossektomie, transoraler Zugang, ohne Rekonstruktion	25.4x.13↔	Rad Glossekt, transoraler Zugang, Reko m myokut Lappe
25.2x.12↔	Part Glossekt, transoraler Zugang, Reko m lok Schleimh	25.4x.14↔	Rad Glossekt, transor Zug, Reko m fr mikrovaskanast Tx
25.2x.13↔	Part Glossekt, transoraler Zugang, Reko m myokut Lappe	25.4x.19↔	Rad Glossekt, transoraler Zugang, m sonstiger Reko
25.2x.14↔	Part Glossekt, transor Zug, Reko m fr mikrovaskanast Tx	25.4x.20↔	Radikale Glossektomie, transmandibularär Zugang, n.n.bez.
25.2x.19↔	Part Glossekt, transoraler Zugang, m sonstiger Reko	25.4x.21↔	Rad Glossekt, transmandibularär Zugang, oh Reko
25.2x.20↔	Partielle Glossektomie, transmandibularär Zugang, n.n.bez.	25.4x.22↔	Rad Glossekt, transmand Zugang, Reko m lok Schleimh
25.2x.21↔	Part Glossekt, transmandibularär Zugang, oh Reko	25.4x.23↔	Rad Glossekt, transmand Zugang, Reko m myokut Lappe
25.2x.22↔	Part Glossekt, transmand Zugang, Reko m lok Schleimh	25.4x.24↔	Rd Glsst, trnsmnd Zg, Rk m fr mkrvsknst Tx
25.2x.23↔	Part Glossekt, transmand Zugang, Reko m myokut Lappe	25.4x.29↔	Rad Glossekt, transmandibularär Zugang, m So Reko
25.2x.24↔	Prt Glsst, trnsmnd Zg, Rk m fr mkrvsknst Tx	25.4x.30↔	Radikale Pelviglossektomie, transoraler Zugang, n.n.bez.
25.2x.29↔	Part Glossekt, transmandibularär Zugang, m So Reko	25.4x.31↔	Rad Pelviglekt, transoraler Zugang, oh Rekonstruktion
25.2x.30↔	Pelviglossektomie, transoraler Zugang, n.n.bez.	25.4x.32↔	Rad Pelviglekt, transoraler Zugang, Reko m lok Schleimh
25.2x.31↔	Pelviglossektomie, transoraler Zugang, ohne Rekonstruktion	25.4x.33↔	Rad Pelviglekt, transoraler Zugang, Reko m myokut Lappe
25.2x.32↔	Pelviglekt, transoraler Zugang, Reko m lok Schleimhaut	25.4x.34↔	Rd Plvglkt, trnsr Zg, Rk m fr mkrvsknst Tx
25.2x.33↔	Pelviglekt, transoraler Zugang, Reko m myokut Lappe	25.4x.39↔	Rad Pelviglekt, transoraler Zugang, m sonstiger Reko
25.2x.34↔	Pelviglekt, transor Zug, Reko m fr mikrovaskanast Tx	25.4x.40↔	Radikale Pelviglossektomie, transmandibularär Zugang, n.n.bez.
25.2x.39↔	Pelviglekt, transoraler Zugang, m sonstiger Reko	25.4x.41↔	Rad Pelviglekt, transmandibularär Zugang, oh Reko
25.2x.40↔	Pelviglossektomie, transmandibularär Zugang, n.n.bez.	25.4x.42↔	Rad Pelviglekt, transmand Zugang, Reko m lok Schleimh
25.2x.41↔	Pelviglossektomie, transmandibularär Zugang, ohne Rekonstruktion	25.4x.43↔	Rad Pelviglekt, transmand Zugang, Reko m myokut Lappe
25.2x.42↔	Pelviglekt, transmand Zugang, Reko m lok Schleimh	25.4x.44↔	Rd Plvglkt, trnsmnd Zg, Rk m fr mkrvsknst Tx
25.2x.43↔	Pelviglekt, transmand Zugang, Reko m myokut Lappe	25.4x.49↔	Rad Pelviglekt, transmandibularär Zugang, m So Reko
25.2x.44↔	Pelviglekt, transmand Zug, Reko m fr mikrovaskanast Tx	25.4x.50↔	Radikale Pelviglossomandibulektomie, n.n.bez.
25.2x.49↔	Pelviglekt, transmandibularär Zugang, m sonstiger Reko	25.4x.51↔	Radikale Pelviglossomandibulektomie, ohne Rekonstruktion
25.2x.50↔	Pelviglossomandibulektomie, n.n.bez.	25.4x.52↔	Rad Pelviglossomekt, Rekonstruktion m lok Schleimhaut
25.2x.51↔	Pelviglossomandibulektomie, ohne Rekonstruktion	25.4x.53↔	Radikale Pelviglossomekt, Rekonstruktion m myokut Lappe
25.2x.52↔	Pelviglossomekt, Rekonstruktion m lok Schleimhaut	25.4x.54↔	Rad Pelviglossomekt, Reko m fr mikrovaskanast Tx
25.2x.53↔	Pelviglossomandibulektomie, Rekonstruktion mit myokutaner Lappe	25.4x.59↔	Radikale Pelviglossomekt, m sonstiger Rekonstruktion
25.2x.54↔	Pelviglossomekt, Reko m fr mikrovaskanast Transplantat	25.4x.99↔	Radikale Glossektomie, sonstige.
25.2x.59↔	Pelviglossomandibulektomie, mit sonstiger Rekonstruktion	27.57.00↔	Anbr e gestielt oder fr Lp an Lip und Mund, n.n.bez.
25.3x.00↔	Vollständige Glossektomie, n.n.bez.	27.57.10↔	Anbr e fr mikrovaskanast Transplantats an Lip und Mund
25.3x.09↔	Vollständige Glossektomie, sonstige	27.57.11↔	Anbringen eines gestielten Fernlappens an Lippe und Mund
25.3x.10↔	Vollständige Glossektomie, transoraler Zugang, n.n.bez.	27.57.99↔	Anbr e gestielt oder fr Lp an Lip und Mund, sonstige
25.3x.11↔	Vollständige Glossekt, transoraler Zugang, oh Reko	27.64↔	Einsetzen eines Gaumenimplantates
25.3x.12↔	Vollst Glossekt, transor Zugang, Reko m lok Schleimh	29.4x.00↔	Plastische Rekonstruktion am Pharynx, n.n.bez.
25.3x.13↔	Vollst Glossekt, transor Zugang, Reko m myokut Lappe	29.4x.10↔	Plast Reko a Phar, m lok Schleimhaut o fr Hautlap
25.3x.14↔	Vllst Glsst, trnsr Zg, Rk m fr mkrvsknst Tx	29.4x.11↔	Plast Rekonstruktion a Phar, m gestielt myokutanen Lp
25.3x.19↔	Vollständige Glossekt, transoraler Zugang, m So Reko	29.4x.12↔	Plst Rk a Phr, m mkrvsk anstmsiert Tx, Drmtr o Mgnhchzg
25.3x.20↔	Vollständige Glossektomie, transmandibularär Zugang, n.n.bez.	29.4x.99↔	Plastische Rekonstruktion am Pharynx, sonstige
25.3x.21↔	Vollständige Glossekt, transmand Zugang, oh Reko	30.3x.00↔	Vollständige Laryngektomie, n.n.bez.
25.3x.22↔	Vollst Glossekt, transmand Zugang, Reko m lok Schleimh	30.3x.10↔	Vollständige Laryngektomie, ohne Rekonstruktion
25.3x.23↔	Vollst Glossekt, transmand Zugang, Reko m myokut Lappe	30.3x.11↔	Vollständige Laryekt, Rekonstruktion m lok Schleimhaut
25.3x.24↔	Vllst Glsst, trnsmnd Zg, Rk m fr mkrvsknst Tx	30.3x.12↔	Vollständige Laryekt, Reko m Ni vaskularisiertem Tx
25.3x.29↔	Vollständige Glossekt, transmand Zugang, m So Reko	30.3x.13↔	Vollständige Laryekt, Rekonstruktion m gestielt reg Lp
25.3x.30↔	Vollständige Pelviglossektomie, transoraler Zugang, n.n.bez.	30.3x.14↔	Vollständige Laryekt, Rekonstruktion mit gestielt Fernl
25.3x.31↔	Vollständige Pelviglekt, transoraler Zugang, oh Reko	30.3x.15↔	Vollständige Laryekt, Reko m fr mikrovaskanast Tx
		30.3x.16↔	Vollständige Laryekt, Rekonstruktion mit fr Darmtr
		30.3x.17↔	Vollständige Laryngektomie, Rekonstruktion mit Magenhochzug
		30.3x.19↔	Vollständige Laryngektomie, sonstige Rekonstruktion
		30.3x.99↔	Vollständige Laryngektomie, sonstige

30.4x.00↔	Radikale Laryngektomie, n.n.bez.	32.6↔	Radikale Dissektion von Thoraxstrukturen
30.4x.10↔	Radikale Laryngektomie, mit Pharyngektomie, ohne Rekonstruktion	34.4x.00↔	Exzision oder Destr einer Läsion an d Bruw, n.n.bez.
30.4x.11↔	Rad Laryekt, m Pharyngekt, Reko m lok Schleimhaut	34.4x.10↔	Exzision einer Läsion an der Brustwand
30.4x.12↔	Rad Laryekt, m Pharyngekt, Reko m Ni vaskul Tx	34.4x.20↔	Teilresektion einer Läsion an der Brustwand, n.n.bez.
30.4x.13↔	Rad Laryekt, m Pharyngekt, Reko m gestielt reg Lp	34.4x.21↔	Teilresektion einer Läsion an der Brustwand, ohne Rekonstruktion
30.4x.14↔	Rad Laryekt, m Pharyngekt, Rekonstruktion m gestielt Lp	34.4x.22↔	Teilresektion einer Läsion an der Brustwand, mit Rekonstruktion
30.4x.15↔	Rad Laryekt, m Pharyngekt, Reko m fr mikrovaskanast Tx	34.4x.30↔	Res e Läs an d Bruw, komplette Res d Sternums, n.n.bez.
30.4x.16↔	Rad Laryekt, m Pharyngekt, Reko m fr fr Darmtr	34.4x.31↔	Res e Läs an d Bruw, komplette Res d Sternums, oh Reko
30.4x.17↔	Rad Laryekt, m Pharyngekt, Reko m Magenhochzug	34.4x.32↔	Res e Läs an d Bruw, komplette Res d Sternums, m Reko
30.4x.19↔	Radikale Laryekt, m Pharyngekt, sonstige Rekonstruktion	34.74↔	Korrektur einer Brustwanddeformität
30.4x.20↔	Rad Laryekt, m Pharyngekt und Schilddres, oh Reko	34.81↔	Exzision von Läsion oder Gewebe am Zwerchfell
30.4x.21↔	Rd Lrykt, m Phryngkt u Schlddrs, Rk m lk Schleimh	34.82↔	Naht eines Zwerchfellrisses
30.4x.22↔	Rd Lrykt, m Phryngkt u Schlddrs, Rk m N vskl Tx	34.83↔	Verschluss einer Zwerchfellfistel
30.4x.23↔	Rd Lrykt, m Phryngkt u Schlddrs, Rk m gstielt rg Lp	34.84↔	Sonstige plastische Rekonstruktion am Zwerchfell
30.4x.24↔	Rd Lrykt, m Phryngkt u Schlddrs, Rk m gstielt Lp	35.10↔	ValvPlast am off Herz, ohne Ersatz, Klap nicht bez
30.4x.25↔	Rd Lrykt, m Phryngkt u Schlddrs, Rk m fr mkrvsknst Tx	35.11.00↔	Valvuloplastik d Aortklapp a off Herz, oh Ers, n.n.bez.
30.4x.26↔	Rd Lrykt, m Phryngkt u Schlddrs, Rk m fr fr Dmtr	35.11.10↔	Valvulotomie der Aortenklappe am offenen Herzen
30.4x.27↔	Rd Lrykt, m Phryngkt u Schlddrs, Rk m Mgnhchzg	35.11.20↔	Rk d Artklpp a off Hz, oh Ers, b kng Klppnm d Hz
30.4x.29↔	Rad Laryekt, m Pharyngekt und Schilddres, sonstige Reko	35.11.99↔	Valvuloplastik d Aortklapp a off Herz, oh Ers, sonstige
30.4x.99↔	Radikale Laryngektomie, sonstige	35.12.00↔	Valvuloplastik d Mitralkl a off Herz, oh Ers, n.n.bez.
32.1x.00↔	Sonstige Exzision an einem Bronchus, n.n.bez.	35.12.10↔	Valvulotomie der Mitralklappe am offenen Herzen
32.1x.10↔	Sonstige Exzision an einem Bronchus, Bifurkationsresektion	35.12.11↔	Segelrekonstruktion der Mitralklappe am offenen Herzen
32.1x.20↔	So Exz an e Bronch, Rev e Bronchusstumpfinsuffizienz	35.12.20↔	Rk d Mtrkl a off Hz, oh Ers, b kng Klppnm d Hz
32.1x.99↔	Sonstige Exzision an einem Bronchus, sonstige	35.12.99↔	Valvuloplastik d Mitralkl a off Herz, oh Ers, sonstige
32.20↔	Thorakoskopische Exzision von Läsion oder Gewebe an der Lunge	35.13.00↔	Valvuloplastik d Pulmklapp a off Herz, oh Ers, n.n.bez.
32.21↔	Plikatur einer Emphyseblase	35.13.10↔	Valvulotomie der Pulmonalklappe am offenen Herzen
32.22↔	Chirurgische Lungenvolumenreduktion	35.13.20↔	Rk d Pmkklp a off Hz, oh Ers, b kng Klppnm d Hz
32.23↔	Offene Exzision von Läsion oder Gewebe an der Lunge	35.13.99↔	Valvuloplastik d Pulmklapp a off Herz, oh Ers, sonstige
32.25↔	Thorakoskopische Ablation von Läsion oder Gewebe an der Lunge	35.14.00↔	Valvplast d Trikusplap a off Herz, oh Ers, n.n.bez.
32.26↔	Sonstige Exzision von Läsion Lunge	35.14.10↔	Valvulotomie der Trikuspidalklappe am offenen Herzen
32.28↔	Endosk Exz oder Destr von Läs oder Gew an der Lu	35.14.11↔	Segelrekonstruktion der Trikuspidalklappe am offenen Herzen
32.29↔	So lok Exz oder Destr von Läs oder Gew an der Lu	35.14.20↔	Rk d Trkspklp a off Hz, oh Ers, b kng Klppnm d Hz
32.30↔	Thorakoskopische Segmentresektion der Lunge	35.14.99↔	Valvuloplastik d Trikusplap a off Herz, oh Ers, So
32.39↔	Sonstige und nicht näher bezeichnete Segmentresektion der Lunge	35.19.00↔	Valvuloplastik a off Herz, oh Ers, So Klap, n.n.bez.
32.41.00↔	Thorakoskopische Lobektomie an der Lunge, n.n.bez.	35.19.10↔	Rk e AVKlp a off Hz, oh Ers, b kng Klppnm d Hz
32.41.10↔	Lbkt an d L, thrksk, oh Ang e rd Lymphkt, n.n.bez.	35.19.11↔	Rk e Trncsklpp a off Hz, oh Ers, b kng Klppnm d Hz
32.41.11↔	Lbkt an d L, thrksk, oh Ang rd Lymphkt, oh brnchpl o angiopl Erw	35.19.99↔	Valvuloplastik a off Herz, oh Ers, So Klap, So
32.41.12↔	Lbkt an d L, thrksk, oh Ang e rd Lymphkt, m brnchpl Erw	35.20↔	Herzklappenersatz, Klappe nicht bezeichnet
32.41.13↔	Lbkt an d L, thrksk, oh Ang e rd Lymphkt, m angiopl Erw	35.21.00↔	Aortenklappenersatz mit Graft, n.n.bez.
32.41.14↔	Lbkt an d L, thrksk, oh Ang e rd Lymphkt, m brnchpl u angiopl Erw	35.21.10↔	Aortenklappenersatz mit Graft, Bioprothese
32.41.19↔	Lobekt an d Lu, thoraksk, oh Ang e rad Lymphekt, So	35.21.20↔	Implant e klappentragenden Gefprothese, biol Aortklapp
32.41.20↔	Lobekt an d Lu, thorakoskopisch, mit radikaler Lymphekt	35.21.99↔	Aortenklappenersatz mit Graft, sonstige
32.42.00↔	Lobektomie an der Lunge, offen chirurgisch, n.n.bez.	35.22.00↔	Sonstiger Aortenklappenersatz, n.n.bez.
32.42.10↔	Lbkt an d L, offn chr, oh Ang e rd Lymphkt, n.n.bez.	35.22.10↔	Minimal-invasive Implantation einer Aortenklappe, n.n.bez.
32.42.11↔	Lbkt an L, offn chr, oh Ang rd Lymphkt, oh brnchpl o angiopl Erw	35.22.11↔	Minimal-invasive Implantation einer Aortenklappe, transapikal
32.42.12↔	Lbkt an d L, offn chr, oh Ang e rd Lymphkt, m brnchpl Erw	35.22.19↔	Minimal-invasive Implantation einer Aortenklappe, sonstige
32.42.13↔	Lbkt an d L, offn chr, oh Ang e rd Lymphkt, m angiopl Erw	35.22.20↔	Aortenklappenersatz durch Autotransplantation [Ross-Operation]
32.42.14↔	Lbkt an L, offn chr, oh Ang rd Lymphkt, m brnchpl&angiopl Erw	35.22.30↔	Implant e klappentr Gefprothese, mechanische Aortklapp
32.42.19↔	Lobekt an d Lu, offen chir, oh Ang e rad Lymphekt, So	35.22.99↔	Sonstiger Aortenklappenersatz, sonstige
32.42.20↔	Lobekt an d Lu, offen chir, m radik Lymphekt, n.n.bez.	35.23↔	Mitralklappenersatz mit Graft
32.42.21↔	Lbkt an d L, offn chr, m rdk Lymphkt, oh brnchpl o angiopl Erw	35.24↔	Sonstiger Mitralklappenersatz
32.42.22↔	Lbkt an d L, offn chr, m rdk Lymphkt, m brnchpl Erw	35.25.00↔	Pulmonalklappenersatz mit Graft, n.n.bez.
32.42.23↔	Lbkt an d L, offn chr, m rdk Lymphkt, m angiopl Erw	35.25.10↔	Pulmonalklappenersatz mit Graft, Bioprothese
32.42.24↔	Lbkt an d L, offn chr, m rdk Lymphkt, m brnchpl u angiopl Erw	35.25.20↔	Implant e klappentr Gefprothese, biol Pulmonalklappe
32.42.29↔	Lobekt an d Lu, offen chir, m radik Lymphekt, sonstige	35.25.99↔	Pulmonalklappenersatz mit Graft, sonstige
32.42.30↔	Lobektomie an der Lunge, erweitert	35.26.00↔	Sonstiger Pulmonalklappenersatz, n.n.bez.
32.42.40↔	Lobektomie an der Lunge, Bilobektomie, n.n.bez.	35.26.10↔	Minimal-invasive Implantation einer Pulmonalklappe, n.n.bez.
32.42.41↔	Lobekt an d Lu, Bilobekt, ohne bronchopl o angiopl Erw	35.26.19↔	Minimal-invasive Implantation einer Pulmonalklappe, sonstige
32.42.42↔	Lobektomie an d Lunge, Bilobekt, mit bronchopl Erw	35.26.20↔	Implant e klappentr Gefprothese, Mech Pulmonalklappe
32.42.43↔	Lobektomie an d Lunge, Bilobekt, mit angiopl Erw	35.26.99↔	Sonstiger Pulmonalklappenersatz, sonstige
32.42.44↔	Lobekt an d Lu, Bilobekt, mit bronchopl und angiopl Erw	35.27↔	Trikuspidalklappenersatz mit Graft
32.42.49↔	Lobektomie an der Lunge, Bilobektomie, sonstige	35.28↔	Sonstiger Trikuspidalklappenersatz
32.49↔	Sonstige Lobektomie an der Lunge	35.29.00↔	Herzklappenersatz, sonstige Klappe, n.n.bez.
32.50↔	Thorakoskopische Pneumonektomie	35.29.10↔	Ers d AVKlappe b kongenitalen Klappenanomalien d Herz
32.59↔	Exzision der Lunge, n.n.bez.	35.29.20↔	Ers d TruncusKlap b kongenitalen Klappanom d Herz
		35.29.99↔	Herzklappenersatz, sonstige Klappe, sonstige
		35.31↔	Papillarmuskelopoperation
		35.32↔	Sehnenfaden-Operation

35.33.00↔	Anuloplastik, n.n.bez.	35.99.15↔	So Op b kong Klappanom d Herz, AV o Trunkusklappe
35.33.10↔	Anuloplastik der Mitralklappe, n.n.bez.	35.99.19↔	Sonstige Op b kong Klappanom d Herz, sonstige Klap
35.33.11↔	Anuloplastik der Mitralklappe, offen	35.99.20↔	Sonstige Operationen an Herzklappen, minimal-invasiv
35.33.19↔	Anuloplastik der Mitralklappe, sonstige	35.99.99↔	Sonstige Operationen an Herzklappen, sonstige
35.33.99↔	Anuloplastik, sonstige	36.03↔	Koronarangioplastik am offenen Thorax
35.34↔	Infundibulektomie	36.09↔	Sonstige Koronararterien-Desobliteration
35.35.00↔	Operationen an den Trabeculae carneae cordis, n.n.bez.	36.10.00↔	Aortokoronarer Bypass zur Myokard-Revaskularisation, n.n.bez.
35.35.10↔	Subvalvuläre fibröse o muskuläre Res an d Aortklapp	36.10.11↔	Aortokor Byp zur MyokRevaskularisation, konv Technik
35.35.99↔	Operationen an den Trabeculae carneae cordis, sonstige	36.10.12↔	Aortokor Byp zur MyokRevask, d mininv Technik
35.39.00↔	Op an and an d Herzkl angrenz Strukturen, n.n.bez.	36.10.19↔	Aortokor Byp zur MyokRevask, sonstige Technik
35.39.10↔	Supravalvuläre Resektion, Herzklappe, n.n.bez.	36.10.99↔	Aortokoronarer Bypass zur Myokard-Revaskularisation, sonstige
35.39.11↔	Supravalvuläre Resektion, Aortenklappe	36.11.00↔	(Aorto)koronarer Byp an e einz Koronararterie, n.n.bez.
35.39.12↔	Supravalvuläre Resektion, Pulmonalklappe	36.11.11↔	(Aorto)koronarer Byp an e einz Korart, konv Technik
35.39.19↔	Supravalvuläre Resektion, sonstige Herzklappe	36.11.12↔	(Aorto)koro Byp an e einz Korart, d mininv Technik
35.39.99↔	Op an and an d Herzkl angrenz Strukturen, sonstige	36.11.19↔	(Aorto)koronarer Byp an e einz Korart, sonstige Technik
35.41.00↔	Vergrosserung eines bestehenden Vorhofseptumdefektes, n.n.bez.	36.11.99↔	(Aorto)koronarer Byp an e einz Koronararterie, sonstige
35.41.10↔	Vergrosserung e besteh Vorhofseptumdefektes, off Tech	36.12.00↔	(Aorto)koronarer Bypass an zwei Koronararterien, n.n.bez.
35.41.20↔	Vergross e besteh Vorhofseptumdefektes, geschl Tech	36.12.11↔	(Aorto)koronarer Byp an 2 Koronararterien, konv Technik
35.41.99↔	Vergrosserung eines bestehenden Vorhofseptumdefektes, sonstige	36.12.12↔	(Aorto)koro Byp an 2 Korart, d minimalinvasive Technik
35.42.00↔	Bildung von Herzseptumdefekten, n.n.bez.	36.12.19↔	(Aorto)koro (Aorto)koro Byp an 2 Korart, So Technik
35.42.10↔	Bildung von Herzseptumdefekten, offene Technik	36.12.99↔	(Aorto)koronarer Bypass an zwei Koronararterien, sonstige
35.42.20↔	Bildung von Herzseptumdefekten, geschlossene Technik	36.13.00↔	(Aorto)koronarer Bypass an drei Koronararterien, n.n.bez.
35.42.99↔	Bildung von Herzseptumdefekten, sonstige	36.13.11↔	(Aorto)koronarer Byp an 3 Koronararterien, konv Technik
35.43.00↔	Vergross e besteh Ventrikelseptumdefektes, n.n.bez.	36.13.12↔	(Aorto)koro Byp an 3 Korart, d minimalinvasive Technik
35.43.10↔	Vergross e besteh Ventrikelseptumdefektes, off Tech	36.13.19↔	(Aorto)koronarer Byp an 3 Korart, sonstige Technik
35.43.20↔	Vergross e besteh Ventrikelseptumdefektes, geschl Tech	36.13.99↔	(Aorto)koronarer Bypass an drei Koronararterien, sonstige
35.43.99↔	Vergrosserung e besteh Ventrikelseptumdefektes, So	36.14.00↔	(Art)kr (Art)kr Byp an 4 u mhr Krrt, n.n.bz.
35.50↔	Korr von nicht näher bez HerzseptDef mit Prothese	36.14.11↔	(Aorto)koronarer Byp an 4 und mehr Korart, konv Technik
35.51↔	Korr eines VHSeptDef mit Prothese, offene Technik	36.14.12↔	(Aorto)koro Byp an 4 und mehr Korart, d mininv Technik
35.53↔	Korrektur Ventrikelseptumdefekt mit Prothese, offener Zugang	36.14.19↔	(Aorto)koro (Aorto)koro Byp an 4 u mehr Korart, So Tech
35.54↔	Korrektur von Endokardkissendefekten (AV-Kanal) mit Prothese	36.14.99↔	(Aorto)koro (Aorto)koro Byp an 4 und mehr Korart, So
35.60↔	Korr eines nicht bez HerzseptDef mit Bio-Graft	36.15↔	Einf Bypass zwischen A. mamma interna und KorArt
35.61↔	Korrektur eines Vorhofseptumdefektes mit Bio-Graft	36.16↔	Zweifacher A. mamma interna-Koronararterien Bypass
35.62↔	Korrektur eines Ventrikelseptumdefektes mit Bio-Graft	36.19↔	Sonstige Bypass-Anastomose zur Myokard Revaskularisation
35.63↔	Korrektur von Endokardkissendefekten (AV-Kanal) mit Bio-Graft	36.31↔	Transmyokardiale Revaskularisation am offenen Thorax
35.70↔	So ni näher bez Korr von ni näher bez HerzseptDef	36.32.00↔	Sonstige transmyokardiale Revaskularisation, n.n.bez.
35.71↔	Sonstige nicht näher bez Korrektur eines VHSeptDef	36.32.99↔	Sonstige transmyokardiale Revaskularisation, sonstige
35.72.00↔	Korrektur eines Ventrikelseptumdefektes, n.n.bez.	36.33↔	Endoskopische transmyokardiale Revaskularisation
35.72.10↔	Verschluss eines erworbenen Ventrikelseptumdefektes	36.34↔	Perkutane transmyokardiale Revaskularisation
35.72.99↔	Korrektur eines Ventrikelseptumdefektes, sonstige	36.39.00↔	Sonstige Herz-Revaskularisation, n.n.bez.
35.73↔	So u ni näh bez Korr v Endokardkissendef (AV-Kan)	36.39.10↔	Herz-Revaskularisation durch Koronararterienpatch
35.81↔	Totalkorrektur einer Fallot-Tetralogie	36.39.11↔	Revision eines Koronararterienbypass
35.82↔	Totalkorrektur von total falsch mündenden Pulmonalvenen	36.39.12↔	Neuanlage eines Koronararterienbypass
35.83↔	Totale Rekonstruktion des Truncus arteriosus	36.39.13↔	Transposition von Koronararterien
35.84↔	Totalkorr d Transp d gross Gef, ni andorts klass	36.39.14↔	HerzRevask m fr A. mamma intTx (IMATx)
35.91↔	Interatriale Transposition des venösen Rückflusses	36.39.99↔	Sonstige Herz-Revaskularisation, sonstige
35.92↔	Erzeug eines Cond zw rechtem Ventr und PulmonArt	37.32↔	Aneurysmektomie am Herzen
35.93↔	Erzeugen eines Conduits zwischen linkem Ventrikel und Aorta	37.33.00↔	Exz o Destr v and Läs o Gew d Herz, off Zug, n.n.bez.
35.94↔	Erzeugen eines Conduits zwischen Vorhof und Pulmonalarterie	37.33.10↔	Exz o Destr a Reizeitungssystem, off Zugang, n.n.bez.
35.95.00↔	Revision einer Korrekturoperation am Herzen, n.n.bez.	37.33.11↔	Exz o Dstr a Reizeitngssystem, off Zg, abltv Mssn b Tchyrrhythmie
35.95.10↔	Prothesenrefixation eines Herzklappenersatzes, n.n.bez.	37.33.19↔	Exz o Destr a Reizeitungssystem, off Zugang, sonstige
35.95.11↔	Prothesenrefixation eines Aortenklappenersatzes	37.33.20↔	Exz von and Läsion oder Gew d Herzens, offener Zugang
35.95.12↔	Prothesenrefixation eines Mitralklappenersatzes	37.33.30↔	Destr von and Läsion oder Gew d Herzens, offener Zugang
35.95.13↔	Prothesenrefixation eines Pulmonalklappenersatzes	37.33.99↔	Exz o Destr von and Läs o Gew d Herz, off Zugang, So
35.95.14↔	Prothesenrefixation eines Trikuspidalklappenersatzes	37.35↔	Partielle Ventrikulektomie
35.95.19↔	Prothesenrefixation eines Herzklappenersatzes, sonstige	37.41↔	Implantation von prothetischem herzunterst Syst
35.95.99↔	Revision einer Korrekturoperation am Herzen, sonstige	37.52↔	Implantation eines kompletten Herzersatzsystems
35.98.00↔	Sonstige Operationen an Herzsepten, n.n.bez.	37.53↔	Ers o Repar d thor Einheit e kompl Herzersatzsyst
35.98.10↔	Prktntrnsmnln Vrschl e Vhsptmdfks, n.n.bz.	37.54↔	Ers/Repar so implantb Bestandt komplHerzersatzsyst
35.98.19↔	Perkutanentransluminalen Verschl e Vhseptumdefektes, So	37.63.00↔	Reparatur von herzunterstützendem System, n.n.bez.
35.98.30↔	Perkutanentransluminalen Verschl e Vsd	37.63.10↔	Pumpenwechsel (n offn chr)extrk Pm, n.n.bz.
35.98.99↔	Sonstige Operationen an Herzsepten, sonstige	37.63.11↔	Isl Pmpwch (N offn chr) extrk Pmp (zB Kreislp o Zntrpm),unvnt
35.99.00↔	Sonstige Operationen an Herzklappen, n.n.bez.	37.63.12↔	Isl Pmpwch(N offn chr) extrk Pmp(zB Kreislp o Zntrpm),bvnt
35.99.10↔	Sonstige Operationen b kong Klappanom d Herz, n.n.bez.	37.63.19↔	Isl Pmpwch (N offn chr) e extrk Pmp (z.B. Kreislp o Zntrpm), S
35.99.11↔	Sonstige Operationen b kong Klappanom d Herz, Aortklapp	37.63.20↔	Isol Pumpwech (Ni offen chir) e parak Pumpe, n.n.bez.
35.99.12↔	Sonstige Operationen b kong Klappanom d Herz, Mitralkl	37.63.21↔	Isol Pumpwech (Ni offen chir) e parak Pumpe, univent
35.99.13↔	Sonstige Op b kong Klappanom d Herz, Pulmonalklappe	37.63.22↔	Isol Pumpwech (Ni offen chir) e parak Pumpe, biventr
35.99.14↔	Sonstige Op b kong Klappanom d Herz, Trikuspidalklappe	37.63.29↔	Isol Pumpwech (Ni offen chir) e parak Pumpe, sonstige
		37.63.99↔	Reparatur von herzunterstützendem System, sonstige

37.64.00↔	Entfernung von herzunterstützenden Systemen, n.n.bez.	38.04.00↔	Inzision der Aorta, n.n.bez.
37.64.10↔	Entfernung einer intraortalen Ballonpumpe	38.04.10↔	Inzision von Aorta ascendens und Aortenbogen
37.64.20↔	Entfernung einer extrakorporalen Pumpe	38.04.20↔	Inzision der Aorta descendens
37.64.30↔	Entfernung einer parakorporalen Pumpe	38.04.30↔	Inzision der Aorta abdominalis
37.64.40↔	Entfernung eines kompletten Herzersatzsystems (Kunstherz)	38.04.99↔	Inzision der Aorta, sonstige
37.64.50↔	Entfernung einer intrakorporalen Pumpe	38.05.00↔	Inzision von anderen thorakalen Gefässen, n.n.bez.
37.64.60↔	Entfernung eines äußeren Myokardunterstützungssystems	38.05.10↔	Inzision von anderen thorakalen Arterien
37.64.70↔	Entf e transvasal platzierten axial Pumpe zur Kreislunt	38.05.20↔	Inzision von thorakalen Venen, n.n.bez.
37.64.99↔	Entfernung von herzunterstützenden Systemen, sonstige	38.05.21↔	Inzision von thorakalen tiefen Venen
37.65.00↔	Implant von äusserlichem herzunterst System, n.n.bez.	38.05.29↔	Inzision von thorakalen Venen, sonstige
37.65.10↔	Implnt (ffn chr) e extrk Pmp (z.B. Kreislp o Zntprmp), n.n.bz.	38.05.99↔	Inzision von anderen thorakalen Gefässen, sonstige
37.65.11↔	Implnt (ffn chr) e extrk Pmp (z.B. Kreislp o Zntprmp), unvntr	38.07.00↔	Inzision von abdominalen Venen, n.n.bez.
37.65.12↔	Implnt (ffn chr) e extrk Pmp (z.B. Kreislp o Zntprmp), bvntr	38.07.10↔	Inzision von tiefen abdominalen Venen, n.n.bez.
37.65.19↔	Implnt (ffn chr) e extrk Pmp (z.B. Kreislp o Zntprmp), S	38.07.11↔	Inzision der V. cava inferior
37.65.20↔	Implant (offen chir) e parakorporalen Pumpe, n.n.bez.	38.07.12↔	Inzision der V. iliaca
37.65.21↔	Implant (offen chir) e parak Pumpe, univentrikulär	38.07.19↔	Inzision von tiefen abdominalen Venen, sonstige
37.65.22↔	Implant (offen chir) e intrakorporalen Pumpe, biventr	38.07.99↔	Inzision von abdominalen Venen, sonstige
37.65.29↔	Implant (offen chir) e parakorporalen Pumpe, sonstige	38.14.00↔	Endarterektomie der Aorta, n.n.bez.
37.65.50↔	Dauer d Bhdl m e univentr extrak Pumpe, n.n.bez.	38.14.10↔	Endarterektomie von Aorta ascendens und Aortenbogen
37.65.51↔	Dauer d Bhdl m e unvntr extrk Pmp: wng als 48 Std	38.14.20↔	Endarterektomie der Aorta descendens
37.65.52↔	Dauer d Bhdl m e unvntr extrk Pmp: 48 bs unt 96 Std	38.14.30↔	Endarterektomie der Aorta abdominalis
37.65.53↔	Dauer d Bhdl m e univentr extrak Pumpe: 96 Std u läng	38.14.99↔	Endarterektomie der Aorta, sonstige
37.65.60↔	Dauer d Bhdl mit e biventr extrak Pumpe, n.n.bez.	38.15.00↔	Endarterektomie der anderen thorakalen Gefässe, n.n.bez.
37.65.61↔	Dauer d Bhdl m e biventr extrak Pumpe: wenig als 48 Std	38.15.10↔	Endarterektomie der A. subclavia
37.65.62↔	Dauer d Bhdl m e bvntr extrk Pmp: 48 bs unt 96 Std	38.15.20↔	Endarterektomie des Truncus brachiocephalicus
37.65.69↔	Dauer d Bhdl mit e biventr extrak Pumpe: mehr Stunden	38.15.30↔	Endarterektomie der A. pulmonalis
37.65.99↔	Implant von äusserlichem herzunterst System, sonstige	38.15.40↔	Endarterektomie der V. pulmonalis
37.66.00↔	Einsetz von implantbar herzunterst System, n.n.bez.	38.15.99↔	Endarterektomie der anderen thorakalen Gefässe, sonstige
37.66.10↔	Implant (offen chir) e intrakorporalen Pumpe, n.n.bez.	38.16.00↔	Endarterektomie von abdominalen Arterien, n.n.bez.
37.66.11↔	Implant (offen chir) e intrakorp Pumpe, univentrikulär	38.16.10↔	Endarterektomie von viszeralen Arterien, n.n.bez.
37.66.12↔	Implant (offen chir) e intrakorporalen Pumpe, biventr	38.16.11↔	Endarterektomie des Truncus coeliacus
37.66.19↔	Implant (offen chir) e intrakorporalen Pumpe, sonstige	38.16.12↔	Endarterektomie der A. gastrica
37.66.99↔	Einsetz von implantbar herzunterst System, sonstige	38.16.13↔	Endarterektomie der A. hepatica
37.67↔	Implantation eines herzmuskelstimulierenden Systems	38.16.14↔	Endarterektomie der A. lienalis
37.91↔	Offene Herzmassage	38.16.15↔	Endarterektomie der A. renalis
37.94.00↔	Implantation oder Ersetzen eines Defibrillators, n.n.bez.	38.16.16↔	Endarterektomie der A. mesenterialis
37.94.01↔	Implantation eines Defibrillators mit Einkammer-Stimulation	38.16.17↔	Endarterektomie der A. lumbalis
37.94.02↔	Implantation eines Defibrillators mit Zweikammer-Stimulation	38.16.18↔	Endarterektomie der A. iliaca
37.94.03↔	Implantation eines Defibrillators, biventr	38.16.19↔	Endarterektomie von viszeralen Arterien, sonstige
37.94.04↔	ImplntDfzsätzlchm Drcksnsrchtv Mssngrechtsvntrklärm Drcks	38.16.99↔	Endarterektomie von abdominalen Arterien, sonstige
37.94.10↔	Ersetzen eines Defibrillators, n.n.bez.	38.31↔	Resektion von intrakraniellen Gefässen mit Anastomose
37.94.11↔	Ersetzen eines Defibrillators mit Einkammer-Stimulation	38.34.00↔	Resektion der Aorta mit Anastomose, n.n.bez.
37.94.12↔	Ersetzen eines Defibrillators mit Zweikammer-Stimulation	38.34.10↔	Resektion d Aort ascendens und d Aortenbogens mit Anast
37.94.19↔	Ersetzen eines Defibrillators, sonstige	38.34.20↔	Resektion der Aorta descendens mit Anastomose
37.94.20↔	Systemst e Herzschrn auf Defi m EinkStimul, n.n.bez.	38.34.30↔	Resektion der Aorta abdominalis mit Anastomose
37.94.21↔	Systemumstellung e Herzschrn auf Defi m EinkStimul	38.34.99↔	Resektion der Aorta mit Anastomose, sonstige
37.94.22↔	Systemst e Herzschrn o Defi auf Defi m ZweikStimul	38.35.00↔	Resektion von thorakalen Gefässen mit Anastomose, n.n.bez.
37.94.29↔	Systemst e Herzschrn o Df auf Df m bvntr Stml, S	38.35.10↔	Resektion von thorakalen Arterien mit Anastomose, n.n.bez.
37.94.99↔	Implnt o Erstz e tt autm Krdivotr / DfSyst [AICD], S	38.35.11↔	Resektion der A. subclavia mit Anastomose
37.96↔	Implant nur des Pulsgener e autom Kardiov/Defibr	38.35.12↔	Resektion des Truncus brachiocephalicus mit Anastomose
37.98.00↔	Ersetz nur d Pulsgener e autom Kardiov/Defi, n.n.bez.	38.35.13↔	Resektion der A. pulmonalis mit Anastomose
37.98.10↔	Erstz nr d Plsgnr e autm Krdivo/Df m EnkStml	38.35.19↔	Resektion von thorakalen Arterien mit Anastomose, sonstige
37.98.11↔	Erstz nr d Plsgnr e autm Krdivo/Df m Zweikmrmstmltion	38.35.20↔	Resektion von thorakalen Venen mit Anastomose, n.n.bez.
37.98.12↔	Erstz nr d Plsgnr e autm Krdivo/Df m bvntr Stml	38.35.21↔	Resektion der V. pulmonalis mit Anastomose
37.98.99↔	Ersetz nur d Pulsgener e autom Kardiov/Defi, sonstige	38.35.22↔	Resektion der V. subclavia mit Anastomose
37.99.00↔	Sonstige Operationen an Herz und Perikard, n.n.bez.	38.35.23↔	Resektion der V. cava superior mit Anastomose
37.99.10↔	Intramyokardiale Stammzelltherapie, n.n.bez.	38.35.28↔	Res von thorakalen von sonstigen tiefen Venen m Anast
37.99.11↔	Intramyok Stammzth oh Anr v Stammzfrakt o kult Verm	38.35.29↔	Resektion von thorakalen Venen mit Anastomose, sonstige
37.99.12↔	Intramyok Stammzth m Anr v Stammzfrakt o kult Verm	38.35.99↔	Resektion von thorakalen Gefässen mit Anastomose, sonstige
37.99.19↔	Intramyokardiale Stammzelltherapie, sonstige	38.36.00↔	Resektion von abdominalen Arterien mit Anastomose, n.n.bez.
37.99.20↔	Operationen bei kongenitalen Anomalien des Herzens, n.n.bez.	38.36.10↔	Resektion von viszeralen Arterien mit Anastomose, n.n.bez.
37.99.21↔	Korrektur eines Double-outlet-right-ventricle vom Fallot-Typ	38.36.11↔	Resektion des Truncus coeliacus mit Anastomose
37.99.22↔	Korrektur eines sonstigen Double-outlet-right-ventricle	38.36.12↔	Resektion der A. gastrica mit Anastomose
37.99.23↔	Op an e funktionell/morphologisch univentrikulären Herz	38.36.13↔	Resektion der A. hepatica mit Anastomose
37.99.24↔	Korrektur eines Cor triatriatum	38.36.14↔	Resektion der A. lienalis mit Anastomose
37.99.25↔	Korrektur eines Absent Pulmonary Valve Syndrom	38.36.15↔	Resektion der A. renalis mit Anastomose
37.99.29↔	Operationen bei kongenitalen Anomalien des Herzens, sonstige	38.36.16↔	Resektion der A. mesenterialis
37.99.30↔	Ligatur eines Herzohres	38.36.17↔	Resektion der A. iliaca mit Anastomose
37.99.80↔	Reoperation an Herz und Perikard	38.36.19↔	Resektion von viszeralen Arterien mit Anastomose, sonstige
37.99.99↔	Sonstige Operationen an Herz und Perikard, sonstige	38.36.99↔	Resektion von abdominalen Arterien mit Anastomose, sonstige

38.37.00↔	Resektion von abdominalen Venen mit Anastomose, n.n.bez.	38.84.00↔	Sonstiger chirurgischer Verschluss der Aorta, n.n.bez.
38.37.10↔	Resektion von tiefen abdominalen Venen mit Anastomose, n.n.bez.	38.84.10↔	Sonstiger chirurgischer Verschluss der thorakalen Aorta
38.37.11↔	Resektion der V. cava inferior mit Anastomose	38.84.20↔	Sonstiger chirurgischer Verschluss der Aorta abdominalis
38.37.12↔	Resektion der V. iliaca mit Anastomose	38.84.99↔	Sonstiger chirurgischer Verschluss der Aorta, sonstige
38.37.19↔	Resektion von tiefen abdominalen Venen mit Anastomose, sonstige	38.85.00↔	So chir Verschluss von and thorakalen Gef, n.n.bez.
38.37.99↔	Resektion von abdominalen Venen mit Anastomose, sonstige	38.85.10↔	So chir Verschluss von and thorakalen Aa, n.n.bez.
38.38.00↔	Resektion von Aa d unteren Extrem mit Anast, n.n.bez.	38.85.11↔	Sonstiger chirurgischer Verschluss der A. subclavia
38.38.10↔	Resektion d A. fem mit Anast (communis) (superficialis)	38.85.12↔	Sonstiger chirurgischer Verschluss der A. pulmonalis
38.38.11↔	Resektion der A. profunda femoris mit Anastomose	38.85.13↔	Sonstiger chirurgischer Verschluss des Truncus brachiocephalicus
38.38.12↔	Resektion der A. poplitea mit Anastomose	38.85.19↔	So chir Verschluss von and thorakalen Aa, sonstige
38.38.99↔	Resektion von Aa d unteren Extrem mit Anast, sonstige	38.85.20↔	So chir Verschluss von thorakalen Venen, n.n.bez.
38.41↔	Resektion von intrakraniellen Blutgefässen mit Ersatz	38.85.21↔	Sonstiger chirurgischer Verschluss der V. cava superior
38.44.00↔	Resektion der Aorta abdominalis mit Ersatz, n.n.bez.	38.85.22↔	Sonstiger chirurgischer Verschluss der V. pulmonalis
38.44.10↔	Resektion der Aorta abdominalis, suprarenal mit Ersatz	38.85.23↔	Sonstiger chirurgischer Verschluss der V. subclavia
38.44.11↔	Resektion der Aorta abdominalis, infrarenal mit Ersatz	38.85.28↔	So chir Verschluss von sonst tiefen thorakalen Venen
38.44.12↔	Resektion der Aorta abdominalis, juxtarenal mit Ersatz	38.85.29↔	So chir Verschluss von thorakalen Venen, sonstige
38.44.99↔	Resektion der Aorta abdominalis mit Ersatz, sonstige	38.85.99↔	So chir Verschluss von and thorakalen Gef, sonstige
38.45.00↔	Resektion von thorakalen Blutgefässen mit Ersatz, n.n.bez.	39.0x.00↔	Shunt einer systemischen zur Pulmonalarterie, n.n.bez.
38.45.10↔	Resektion der thorakalen Aorta mit Ersatz, n.n.bez.	39.0x.10↔	Anast zwischen A. subcl und A. pulmon (BlalockTaussig)
38.45.11↔	Resektion der Aorta ascendens oder des Aortenbogens mit Ersatz	39.0x.11↔	Anast zw Aort u A. pulmon dextra (WaterstonCooley)
38.45.12↔	Resektion der Aorta thoracica mit Ersatz	39.0x.12↔	Anst zw Art dscndns u A. plmn snstr (PottsSmith)
38.45.13↔	Resektion der Aorta thoracoabdominalis mit Ersatz	39.0x.13↔	Anast zwischen A. pulmon sinistra und A. pulmon dextra
38.45.14↔	Resektion der thorakalen Aorta und Ersatz mit Hybridprothese	39.0x.20↔	Prothesenshunt zwischen A. pulmonalis und Aorta, zentral
38.45.19↔	Resektion der thorakalen Aorta mit Ersatz, sonstige	39.0x.21↔	Prothesenshunt zwischen A. pulmonalis und Aorta, peripher
38.45.20↔	Resektion sonstiger thorakaler Arterien mit Ersatz, n.n.bez.	39.0x.22↔	Anlage eines ventrikulär-pulmonalarteriellen Conduit
38.45.21↔	Resektion der A. pulmonalis mit Ersatz	39.0x.23↔	Pulmonalarterielles Banding
38.45.22↔	Resektion des Truncus brachiocephalicus mit Ersatz	39.0x.24↔	Shunt e systemischen z Pulmonart, DamusKayStanselOp
38.45.29↔	Resektion sonstiger thorakaler Arterien mit Ersatz	39.0x.99↔	Shunt einer systemischen zur Pulmonalarterie, sonstige
38.45.30↔	Resektion thorakaler Venen mit Ersatz, n.n.bez.	39.1↔	Intra-abdominaler venöser Shunt
38.45.31↔	Resektion der V. cava superior mit Ersatz	39.21.00↔	Anastomose von der V. cava zur A. pulmonalis, n.n.bez.
38.45.38↔	Resektion sonstiger tiefer thorakaler Venen mit Ersatz	39.21.10↔	GlennOp an e funktionell/morphologisch univentr Herz
38.45.39↔	Resektion thorakaler Venen mit Ersatz, sonstige	39.21.99↔	Anastomose von der V. cava zur A. pulmonalis, sonstige
38.45.99↔	Resektion von thorakalen Blutgefässen mit Ersatz, sonstige	39.22.00↔	Bypass zwischen Aorta, A. subclavia und A. carotis, n.n.bez.
38.46↔	Resektion von abdominalen Arterien mit Ersatz	39.22.10↔	Bypass an der A. carotis, n.n.bez.
38.47.00↔	Resektion von abdominalen Venen mit Ersatz, n.n.bez.	39.22.11↔	Bypass zwischen A. carotis und A. carotis
38.47.10↔	Resektion von tiefen abdominalen Venen mit Ersatz, n.n.bez.	39.22.12↔	Bypass zwischen A. carotis und A. vertebralis
38.47.11↔	Resektion der V. cava inferior mit Ersatz	39.22.13↔	Bypass zwischen A. carotis und A. subclavia
38.47.12↔	Resektion der V. iliaca mit Ersatz	39.22.14↔	Bypass zwischen A. carotis und Aorta
38.47.19↔	Resektion von tiefen abdominalen Venen mit Ersatz, sonstige	39.22.19↔	Bypass an der A. carotis, sonstige
38.47.99↔	Resektion von abdominalen Venen mit Ersatz, sonstige	39.22.20↔	Bypass an der A. subclavia, n.n.bez.
38.48.00↔	Resektion von Aa d unteren Extremität mit Ers, n.n.bez.	39.22.21↔	Bypass zwischen A. subclavia und Aorta
38.48.10↔	Resektion der A. femoralis mit Ersatz (communis) (superficialis)	39.22.29↔	Bypass an der A. subclavia, sonstige
38.48.11↔	Resektion der A. profunda femoris mit Ersatz	39.22.99↔	Bypass zwischen Aorta, A. subclavia und A. carotis, sonstige
38.48.12↔	Resektion der A. poplitea mit Ersatz	39.23↔	Sonstiger intrathorakaler, vaskulärer Shunt oder Bypass
38.48.13↔	Resektion von Arterien des Unterschenkels mit Ersatz	39.24↔	Aorto-renaler Bypass
38.48.99↔	Resektion von Aa d unteren Extremität mit Ers, sonstige	39.25.00↔	Aorto-iliaco-femoraler Bypass, n.n.bez.
38.61↔	Sonstige Exzision von intrakraniellen Gefässen	39.25.10↔	Aorto-iliaco-femoraler Bypass, aortal, n.n.bez.
38.63.00↔	Sonstige Exzision von Gefässen der oberen Extremität, n.n.bez.	39.25.11↔	Aorto-iliacaler Bypass
38.63.10↔	Sonstige Exzision von Arterien der oberen Extremität, n.n.bez.	39.25.12↔	Aorto-femoraler Bypass
38.63.11↔	Sonstige Exzision von Arterien der Hand	39.25.13↔	Aorto-poplitealer Bypass
38.63.19↔	Sonstige Exzision von Arterien der oberen Extremität, sonstige	39.25.14↔	Aorto-cruraler Bypass
38.63.20↔	Sonstige Exzision von Venen der oberen Extremität, n.n.bez.	39.25.19↔	Aorto-iliaco-femoraler Bypass, aortal, sonstige
38.63.21↔	Sonstige Exzision von tiefen Venen der oberen Extremität	39.25.20↔	Iliaco-femoraler Bypass, n.n.bez.
38.63.29↔	Sonstige Exzision von Venen der oberen Extremität, sonstige	39.25.21↔	Ilio-iliacaler Bypass
38.63.99↔	Sonstige Exzision von Gefässen der oberen Extremität, sonstige	39.25.22↔	Ilio-femoraler Bypass
38.64.00↔	Sonstige Exzision der Aorta, n.n.bez.	39.25.23↔	Ilio-poplitealer Bypass
38.64.10↔	Sonstige Exzision der thorakalen Aorta	39.25.24↔	Ilio-cruraler Bypass
38.64.20↔	Sonstige Exzision der Aorta abdominalis	39.25.29↔	Iliaco-femoraler Bypass, sonstige
38.64.99↔	Sonstige Exzision der Aorta, sonstige	39.25.30↔	Obturator-Bypass (extraanatomisch)
38.65.00↔	Sonstige Exzision von thorakalen Gefässen, n.n.bez.	39.25.99↔	Aorto-iliaco-femoraler Bypass, sonstige
38.65.10↔	Sonstige Exzision von thorakalen Arterien	39.26.00↔	Sonstiger intra-abdominaler Gefäss-Shunt oder -Bypass, n.n.bez.
38.65.20↔	Sonstige Exzision von thorakalen Venen, n.n.bez.	39.26.10↔	Sonstiger intraabd GefShunt o Byp, Viszeralarterien
38.65.21↔	Sonstige Exzision der V. cava superior	39.26.11↔	Sonstiger intra-abdominaler Gefäss-Shunt oder -Bypass, Aorta
38.65.22↔	Sonstige Exzision von sonstigen tiefen thorakalen Venen	39.26.12↔	Sonstiger intraabd GefässShunt oder Byp, A. renalis
38.65.29↔	Sonstige Exzision von thorakalen Venen, sonstige	39.26.19↔	So intraabd GefShunt o Byp, So Viszeralarterien
38.65.99↔	Sonstige Exzision von thorakalen Gefässen, sonstige	39.26.99↔	Sonstiger intra-abdominaler Gefäss-Shunt oder -Bypass, sonstige
38.81↔	Sonstiger chirurgischer Verschluss von intrakraniellen Gefässen	39.27.00↔	Arteriovenöser Shunt für Hämodialyse, n.n.bez.

39.27.10↔	AV-Fistel für Hämodialyse	39.52.20↔	Sonstige Korrektur eines Aneurysmas der Aorta, n.n.bez.
39.27.11↔	AVFistel mit allogenen oder allopl Material f Händi	39.52.21↔	S offn Chr Krr e Aneur d Art ascndns, d Artbnbgs u d thr Art
39.27.99↔	Arteriovenöser Shunt für Hämodialyse, sonstige	39.52.22↔	Sonstige offen Chir Korrektur eines Aneur der Aort abd
39.28↔	Extrakraniell-intrakranieller Gefäss-Bypass	39.52.29↔	Sonstige Korrektur eines Aneurysmas der Aorta, sonstige
39.29.00↔	Sonstiger (peripherer) Gefäss-Shunt oder -Bypass, n.n.bez.	39.52.99↔	Sonstige Korrektur eines Aneurysmas, sonstige
39.29.10↔	GefässShunt oder Byp an Aa d unteren Extrem, n.n.bez.	39.54.00↔	Re-entry Operation, n.n.bez.
39.29.11↔	Femorofemorale Gefäss-Shunt oder -Bypass	39.54.10↔	Re-entry Operation, thorakale Aorta
39.29.12↔	Femoropoplitealer Gefäss-Shunt oder -Bypass	39.54.20↔	Re-entry Operation, Aorta abdominalis
39.29.13↔	Femorocruraler Gefäss-Shunt oder -Bypass	39.54.99↔	Re-entry Operation, sonstige
39.29.14↔	Femoropedaler Gefäss-Shunt oder -Bypass	39.56.00↔	Plast Rekonstruktion e Blutgef m GewPatch, n.n.bez.
39.29.15↔	Popliteocruraler und popliteopedaler Gefäss-Shunt oder -Bypass	39.56.10↔	Plast Reko von Gef an Kopf und Ha m GewPatch, n.n.bez.
39.29.16↔	GefShunt oder Byp an Aa d Unterschenkels und d Fußes	39.56.11↔	Plastische Rekonstruktion von intrakr Gef mit GewPatch
39.29.19↔	GefässShunt oder Byp an Aa d unteren Extrem, sonstige	39.56.12↔	Plastische Rekonstruktion der V. jugularis mit Gewebe-Patch
39.29.20↔	Gefäss-Shunt oder Bypass an Arterien der oberen Extremität	39.56.19↔	Plast Reko von Gef an Kopf und Ha m GewPatch, sonstige
39.29.30↔	S (prphrr) GfShnt o Byp, extraanatsch, n.n.bz.	39.56.20↔	Plast Reko von Gef d ob Extrem m GewPatch, n.n.bez.
39.29.31↔	Subclaviafemorale Gefäss-Shunt oder Bypass	39.56.21↔	Plast Rekonstruktion von Aa d ob Extrem m GewPatch
39.29.32↔	Axillofemorale Gefäss-Shunt oder Bypass	39.56.22↔	Plst Rk d V. sbcl, V. axill u V. brchiocphlc m GwPtch
39.29.33↔	Femorofemorale Cross-over-Bypass	39.56.23↔	Plast Reko von sonst tief Venen d ob Extrem m GewPatch
39.29.39↔	So (peripherer) GefShunt o Byp, extraanatomisch, So	39.56.29↔	Plast Reko von Gef d ob Extrem m GewPatch, sonstige
39.29.40↔	Gefäss-Shunt oder -Bypass an Venen	39.56.30↔	Plast Reko von thorakalen Gef m GewPatch, n.n.bez.
39.29.80↔	Temporärer intraoperativer Shunt, n.n.bez.	39.56.31↔	Plastische Rekonstruktion der thorakalen Aorta mit Gewebe-Patch
39.29.81↔	Temporärer intraoperativer Shunt, arterioarteriell	39.56.32↔	Plastische Rekonstruktion der V. pulmonalis mit Gewebe-Patch
39.29.82↔	Temporärer intraoperativer Shunt, arteriovenös	39.56.33↔	Plastische Rekonstruktion der V. cava superior mit Gewebe-Patch
39.29.89↔	Temporärer intraoperativer Shunt, sonstige	39.56.39↔	Plast Reko von thorakalen Gef m GewPatch, sonstige
39.29.99↔	Sonstiger (peripherer) Gefäss-Shunt oder -Bypass, sonstige	39.56.40↔	Plastische Rekonstruktion abd Aa m GewPatch, n.n.bez.
39.31.00↔	Naht einer Arterie, n.n.bez.	39.56.41↔	Plastische Rekonstruktion der abdominalen Aorta mit Gewebe-Patch
39.31.10↔	Naht einer Arterie an Kopf und Hals, n.n.bez.	39.56.42↔	Plastische Rekonstruktion des Truncus coeliacus mit Gewebe-Patch
39.31.11↔	Naht einer intrakraniellen Arterie	39.56.43↔	Plastische Rekonstruktion der A. gastrica mit Gewebe-Patch
39.31.19↔	Naht einer Arterie an Kopf und Hals, sonstige	39.56.44↔	Plastische Rekonstruktion der A. hepatica mit Gewebe-Patch
39.31.20↔	Naht einer Arterie des Oberarms, n.n.bez.	39.56.45↔	Plastische Rekonstruktion der A. lienalis mit Gewebe-Patch
39.31.21↔	Naht der A. axillaris	39.56.46↔	Plastische Rekonstruktion der A. renalis mit Gewebe-Patch
39.31.22↔	Naht der A. brachialis	39.56.47↔	Plastische Rekonstruktion der A. mesenterica mit Gewebe-Patch
39.31.29↔	Naht einer Arterie des Oberarms, sonstige	39.56.48↔	Plastische Rekonstruktion der A. iliaca mit Gewebe-Patch
39.31.30↔	Naht einer Arterie des Unterarms	39.56.49↔	Plastische Rekonstruktion abd Aa m GewPatch, sonstige
39.31.40↔	Naht einer Arterie der Hand	39.56.50↔	Plast Rekonstruktion abd Venen m GewPatch, n.n.bez.
39.31.50↔	Naht einer Arterie der unteren Extremität	39.56.51↔	Plastische Rekonstruktion der V. cava inferior mit Gewebe-Patch
39.31.60↔	Naht der Aorta, n.n.bez.	39.56.52↔	Plastische Rekonstruktion der V. iliaca mit Gewebe-Patch
39.31.61↔	Naht der thorakalen Aorta	39.56.59↔	Plast Rekonstruktion abd Venen m GewPatch, sonstige
39.31.62↔	Naht der abdominalen Aorta	39.56.60↔	Plast Reko von Gef d unt Extrem m GewPatch, n.n.bez.
39.31.69↔	Naht der Aorta, sonstige	39.56.61↔	Plast Reko von Aa d unteren Extrem m GewPatch
39.31.70↔	Naht von sonstigen thorakalen Arterien, n.n.bez.	39.56.62↔	Plast Reko d V. fem und V.poplitea m GewPatch
39.31.71↔	Naht der A. pulmonalis	39.56.63↔	Plast Reko v sonst tief Venen d unt Extrem m GewPatch
39.31.72↔	Naht des Truncus brachiocephalicus	39.56.64↔	Plast Reko von oberfl Venen d Oberschenkels m GewPatch
39.31.73↔	Naht der A. subclavia	39.56.69↔	Plast Reko von Gef d unteren Extrem m GewPatch, So
39.31.79↔	Naht von thorakalen Arterien, sonstige	39.56.99↔	Plast Rekonstruktion e Blutgef m GewPatch, sonstige
39.31.80↔	Naht von abdominalen Arterien, n.n.bez.	39.57.00↔	Plast Reko m synthetischem Patch Graft, n.n.bez.
39.31.81↔	Naht des Truncus coeliacus	39.57.10↔	Plst Rk v Gf an Kpf u H m synth Ptch Grft, n.n.bz.
39.31.82↔	Naht der A. gastrica	39.57.11↔	Plast Reko von intrakr Gef m synthetischem Patch Graft
39.31.83↔	Naht der A. hepatica	39.57.12↔	Plast Reko v extrk Aa an Kopf u Ha m synth Patch Graft
39.31.84↔	Naht der A. lienalis	39.57.13↔	Plast Reko d V. jugularis m synthetischem Patch Graft
39.31.85↔	Naht der A. renalis	39.57.19↔	Plast Reko von Gef an Kopf u Ha m synth Patch Graft, So
39.31.86↔	Naht der A. mesenterialis	39.57.20↔	Plst Rk v Gf d ob Extrm m synth Ptch Grft, n.n.bz.
39.31.87↔	Naht der A. lumbalis	39.57.21↔	Plast Reko von Aa d ob Extrem m synth Patch Graft
39.31.88↔	Naht der A. iliaca	39.57.22↔	Plst Rk d V. sbcl, V. axill u V. brchiocphlc m synth Ptch Grft
39.31.89↔	Naht von abdominalen Arterien, sonstige	39.57.23↔	Plst Rk v snst tief Vv d ob Extrm m synth Ptch Grft
39.31.99↔	Naht einer Arterie, sonstige	39.57.29↔	Plast Reko von Gef d ob Extrem m synth Patch Graft, So
39.49.00↔	Sonstige Revision nach vaskulärem Eingriff, n.n.bez.	39.57.30↔	Plast Reko von thor Gef m synth Patch Graft, n.n.bez.
39.49.10↔	Revision einer Gefäßanastomose	39.57.31↔	Plast Reko d thorakalen Aort m synth Patch Graft
39.49.20↔	Revision eines vaskulären Implantates	39.57.32↔	Plast Reko d V. pulmon m synthetischem Patch Graft
39.49.21↔	Wechsel eines vaskulären Implantates	39.57.33↔	Plast Reko d V. cava superior m synth Patch Graft
39.49.22↔	Entfernung eines vaskulären Implantates	39.57.39↔	Plast Reko von thorakalen Gef m synth Patch Graft, So
39.49.30↔	Ersatz eines kardialen Conduit	39.57.40↔	Plast Reko abd Aa m synthetischem Patch Graft, n.n.bez.
39.49.99↔	Sonstige Revision nach vaskulärem Eingriff, sonstige	39.57.41↔	Plast Reko d abd Aort m synthetischem Patch Graft
39.51.00↔	Aneurysma-Clipping, n.n.bez.	39.57.42↔	Plast Reko d Truncus coeliacus m synth Patch Graft
39.51.11↔	Aneurysma-Clipping intrakraniell		
39.51.99↔	Aneurysma-Clipping, sonstige		
39.52.00↔	Sonstige Korrektur eines Aneurysmas, n.n.bez.		
39.52.10↔	So Korr e Aneur von Blutgefäßen an Kopf u Ha, n.n.bez.		
39.52.11↔	Sonstige Korrektur e Aneur von intrakr Blutgefäßen		
39.52.19↔	So Korr e Aneur von Blutgefäßen an Kopf und Ha, So		

39.57.43↔	Plast Reko d A. gastrica m synthetischem Patch Graft	39.59.89↔	Sonstige Plast Reko von Gef d unteren Extrem, sonstige
39.57.44↔	Plast Reko d A. hepatica m synthetischem Patch Graft	39.59.90↔	Sonstige Plast Reko e Gefässes, Venenklappenplastik
39.57.45↔	Plast Reko d A. lienalis m synthetischem Patch Graft	39.59.99↔	Sonstige plastische Rekonstruktion eines Gefässes, sonstige
39.57.46↔	Plast Reko d A. renalis m synthetischem Patch Graft	39.73.00↔	Endovask Implant e Graft an d thorakalen Aort, n.n.bez.
39.57.47↔	Plast Reko d A. mesenterica m synthetischem Patch Graft	39.73.10↔	Endvsk Implnt e Grfts i d Art thrcc, oh Fnstr o Seitn
39.57.48↔	Plast Reko d A. iliaca m synthetischem Patch Graft	39.73.11↔	Endvsk Implnt e Grfts i d Art thrcc, m Fnstr o Seitn
39.57.49↔	Plast Reko abd Aa m synthetischem Patch Graft, sonstige	39.73.20↔	Endovask Implant e Grafts i d Aort thoracoabdominalis
39.57.50↔	Plast Reko abd Venen m synth Patch Graft, n.n.bez.	39.73.99↔	Endovask Implant e Graft an d thorakalen Aort, sonstige
39.57.51↔	Plast Reko d V. cava inferior m synth Patch Graft	42.40↔	Ösophagektomie, n.n.bez.
39.57.52↔	Plast Reko d V. iliaca m synthetischem Patch Graft	42.41.00↔	Partielle Ösophagektomie, n.n.bez.
39.57.59↔	Plast Reko abd Venen m synthetischem Patch Graft, So	42.41.10↔	Partielle Ösophagektomie ohne Wiederherstellung der Kontinuität
39.57.60↔	Plst Rk v Gf d unt Extrm m synth Ptch Grft, n.n.bz.	42.41.20↔	Partielle Ösophagektomie mit Wiederherstellung der Kontinuität
39.57.61↔	Plast Reko von Aa d unteren Extrem m synth Patch Graft	42.41.99↔	Partielle Ösophagektomie, sonstige
39.57.62↔	Plast Reko d V. fem und V.poplitea m synth Patch Graft	42.42.00↔	Totale Ösophagektomie, n.n.bez.
39.57.63↔	Plst Rk v snst tief Vv d unt Extrm m synth Ptch Grft	42.42.10↔	Totale Ösophagektomie, ohne Wiederherstellung der Kontinuität
39.57.64↔	Plst Rk v obrfl Vv d Obsrchnkls m synth Ptch Grft	42.42.20↔	Tot Ösophagektomie, m Wiedhst d Kont, transmediastinal
39.57.69↔	Plast Reko von Gef d unt Extrem m synth Patch Graft, So	42.42.21↔	Tot Ösophagektomie, m Wiedhst d Kont, thorakoabdominal
39.57.99↔	Plast Reko m synthetischem Patch Graft, sonstige	42.42.29↔	Tot Ösophagektomie, m Wiedhst d Kont, So Zugang
39.58↔	Plast Reko eines Blutgef mit Patch Graft n.n.bez.	42.42.99↔	Totale Ösophagektomie, sonstige
39.59.00↔	Sonstige plastische Rekonstruktion eines Gefässes, n.n.bez.	42.51.00↔	Intrathorakale Ösophagoösophagostomie, n.n.bez.
39.59.10↔	Transposition von Arterien, n.n.bez.	42.51.10↔	Intrthr Össtom,Rk Öspssg b Atrsie Verskng östrach Fist
39.59.11↔	Transposition der extrakraniellen A. vertebralis	42.51.99↔	Intrathorakale Ösophagoösophagostomie, sonstige
39.59.12↔	Transposition von sonstigen extrk Aa an Kopf und Hals	42.52↔	Intrathorakale Ösophagogastrostomie
39.59.13↔	Transposition von Arterien der oberen Extremität	42.53↔	Intrathor ÖsophAnast mit IntPos von Dünndarm
39.59.14↔	Transposition von thorakalen Arterien	42.54↔	Sonstige intrathorakale Ösophagoenterostomie
39.59.15↔	Transposition der A. gastrica, A. hepatica und A. lienalis	42.55↔	Intrathor ÖsophAnast mit IntPos von Dickdarm
39.59.16↔	Transposition der A. renalis	42.56↔	Sonstige intrathorakale Ösophagokolostomie
39.59.17↔	Transposition der A. mesenterica	42.58↔	Intrathorakale Ösophagusanastomose mit anderer Interposition
39.59.18↔	Transposition sonstiger viszeraler Arterien	42.59↔	Sonstige intrathorakale Ösophagusanastomose
39.59.19↔	Transposition der A. iliaca	42.61↔	Prästernale Ösophagoösophagostomie
39.59.20↔	Transposition von sonstigen abdominalen Arterien	42.62↔	Prästernale Ösophagogastrostomie
39.59.21↔	Transposition von Arterien der unteren Extremität	42.63↔	Prästernale Ösophagusanastomose mit Interposition von Dünndarm
39.59.29↔	Transposition von Arterien, sonstige	42.64↔	Sonstige prästernale Ösophagoenterostomie
39.59.30↔	Sonstige Plast Reko von Gef an Kopf und Ha, n.n.bez.	42.65↔	Prästernale Ösophagusanastomose mit Interposition von Dickdarm
39.59.31↔	Sonstige plastische Rekonstruktion e intrakr Gefässes	42.66↔	Sonstige prästernale Ösophagokolostomie
39.59.32↔	Sonstige Plast Rekonstruktion d extrk A. vertebralis	42.68↔	Sonstige prästernale Ösophagusanastomose mit Interposition
39.59.33↔	So Plast Reko von extrk Aa an Kopf und Ha, So	42.69↔	Sonstige prästernale Ösophagusanastomose
39.59.34↔	Sonstige plastische Rekonstruktion der V. jugularis	42.85↔	Plastische Rekonstruktion an einer Ösophagusstenose
39.59.39↔	Sonstige Plast Reko von Gef an Kopf und Ha, sonstige	42.87↔	Sonstiges Transplantat am Ösophagus
39.59.40↔	Sonstige Plast Reko von Gef d ob Extrem, n.n.bez.	43.5↔	Partielle Gastrektomie mit Anastomose zum Ösophagus
39.59.41↔	Sonstige plastische Rekonstruktion von Aa d ob Extrem	43.6x.00↔	Partielle Gastrektomie mit Anastomose zum Duodenum, n.n.bez.
39.59.42↔	S Plst Rk d V. sbcl, V. axll u V. brchiocphlc	43.6x.10↔	Prt Gstrkt m Anst z Duod, Pylrsrsktion m Anst z Duod
39.59.48↔	So Plast Reko von sonstigen tiefen Venen d ob Extrem	43.6x.20↔	Partielle Gastrektomie mit Anastomose zum Duodenum, Billroth I
39.59.49↔	Sonstige Plast Reko von Gef d ob Extrem, sonstige	43.6x.99↔	Partielle Gastrektomie mit Anastomose zum Duodenum, sonstige
39.59.50↔	Sonstige Plast Reko von thorakalen Gef, n.n.bez.	43.7x.00↔	Partielle Gastrektomie mit Anastomose zum Jejunum, n.n.bez.
39.59.51↔	Sonstige plastische Rekonstruktion der thorakalen Aorta	43.7x.10↔	Prt Gstrkt m Anst z Jjn, Prt Gstrkt (2/3Rs) m Anst z Jjn
39.59.52↔	Sonstige plastische Rekonstruktion der A. pulmonalis	43.7x.20↔	Prt Gstrkt m Anst z Jjn, Prt Gstrkt (4/5Rs) m Anst z Jjn
39.59.53↔	Sonstige Plast Reko von thorakalen Aa, sonstige	43.7x.99↔	Partielle Gastrektomie mit Anastomose zum Jejunum, sonstige
39.59.54↔	Sonstige plastische Rekonstruktion der V. pulmonalis	43.81↔	Partielle Gastrektomie mit Dünndarmtransposition
39.59.55↔	Sonstige plastische Rekonstruktion der V. cava superior	43.89.00↔	Sonstige partielle Gastrektomie, n.n.bez.
39.59.59↔	Sonstige Plast Reko von thorakalen Gef, sonstige	43.89.10↔	Sonstige partielle Gastrektomie, Segmentresektion des Magens
39.59.60↔	Sonstige plastische Rekonstruktion von abd Aa, n.n.bez.	43.89.20↔	S Prt Gstrkt, Bliopnkr Dvrs d Mgns n Scpnr, offn chr
39.59.61↔	Sonstige plastische Rekonstruktion der abdominalen Aorta	43.89.21↔	S Prt Gstrkt, Bliopnkr Dvrs d Mgns n Scpnr, lprsk
39.59.62↔	Sonstige plastische Rekonstruktion des Truncus coeliacus	43.89.30↔	S Prt Gstrkt, Bliopnkr Dvrs d Mgns m DuodSwtch, offn chr
39.59.63↔	Sonstige plastische Rekonstruktion der A. gastrica	43.89.31↔	S Prt Gstrkt, Bliopnkr Dvrs d Mgns m DuodSwtch, lprsk
39.59.64↔	Sonstige plastische Rekonstruktion A. hepatica	43.89.40↔	Sonstige Part Gastrekt, Sleeve resection, offen chir
39.59.65↔	Sonstige plastische Rekonstruktion der A. lienalis	43.89.41↔	Sonstige partielle Gastrekt, Sleeve resection, laparask
39.59.66↔	Sonstige plastische Rekonstruktion der A. renalis	43.89.50↔	S Prt Gstrkt, DuodSwtch n Sleev rs (Zweiteingr), offn chr
39.59.67↔	Sonstige plastische Rekonstruktion der A. mesenterica	43.89.51↔	S Prt Gstrkt, DuodSwtch n Sleev rs (Zweiteingr), lprsk
39.59.68↔	Sonstige plastische Rekonstruktion der A. iliaca	43.89.90↔	So Part Gastrekt, So atypische Part Gastrekt
39.59.69↔	Sonstige plastische Rekonstruktion von abd Aa, sonstige	43.89.99↔	Sonstige partielle Gastrektomie, sonstige
39.59.70↔	Sonstige Plast Rekonstruktion von abd Venen, n.n.bez.	43.91↔	Totale Gastrektomie mit intestinaler Interposition
39.59.71↔	Sonstige plastische Rekonstruktion der V. cava inferior	43.99↔	Sonstige totale Gastrektomie
39.59.72↔	Sonstige plastische Rekonstruktion der V. iliaca	44.31↔	Hoher Magen-Bypass
39.59.79↔	Sonstige Plast Rekonstruktion von abd Venen, sonstige		
39.59.80↔	Sonstige Plast Reko von Gef d unteren Extrem, n.n.bez.		
39.59.81↔	Sonstige Plast Rekonstruktion von Aa d unteren Extrem		
39.59.82↔	Sonstige plastische Rekonstruktion der V. femoralis		
39.59.83↔	Sonstige plastische Rekonstruktion der V. poplitea		
39.59.88↔	So Plast Reko von sonst tiefen Venen d unteren Extrem		

44.38↔	Laparoskopische Gastroenterostomie	48.5x.99↔	Abdominoperineale Rektumresektion, sonstige
44.39↔	Sonstige Gastroenterostomie	48.61↔	Transsakrale Rektosigmoidektomie
44.42↔	Übernähung eines Ulcus duodeni	48.62↔	Anteriore Rektumresektion mit gleichzeitiger Kolostomie
44.5x.00↔	Revision einer Magenanastomose, n.n.bez.	48.63.00↔	Sonstige anteriore Rektumresektion, n.n.bez.
44.5x.10↔	Rev e Magenanst, Rev e Magenanst na Billroth I u II Op	48.63.10↔	Sonstige Ant Rektumresektion, Erweiterte Ant Resektion
44.5x.20↔	Rv e Mgnnst, Rv e Mgnnst n RouxYOp o m instnlr Intps	48.63.99↔	Sonstige anteriore Rektumresektion, sonstige
44.5x.99↔	Revision einer Magenanastomose, sonstige	48.64.00↔	Posteriore Rektumresektion, n.n.bez.
44.63.00↔	Verschluss einer anderen Magenfistel, n.n.bez.	48.64.10↔	Pst Rktrs, Pst Rktrs m Entrstm u Blindvrchlss
44.63.11↔	Verschluss einer anderen Magenfistel, offen chirurgisch	48.64.99↔	Posteriore Rektumresektion, sonstige
44.63.12↔	Verschluss einer anderen Magenfistel, laparoskopisch	48.65↔	Rektumresektion nach Duhamel
44.63.99↔	Verschluss einer anderen Magenfistel, sonstige	48.69.00↔	Sonstige Rektumresektion, n.n.bez.
45.51↔	Isolation eines Dünndarmsegments	48.69.10↔	So Rektres, So Rektres m Enterostoma u Blindverschluss
45.52↔	Isolation eines Dickdarmsegments	48.69.11↔	So Rektres, So Rektres oh Sphinktererhaltung
45.61↔	Multiple Segmentresektion am Dünndarm	48.69.99↔	Sonstige Rektumresektion, sonstige
45.62↔	Sonstige Teilresektion am Dünndarm	48.74↔	Rektorektostomie
45.63.00↔	Totalexstirpation des Dünndarms, n.n.bez.	49.74↔	M. gracilis-Transposition bei Analinkontinenz
45.63.99↔	Totalexstirpation des Dünndarms, sonstige	50.21↔	Marsupialisation einer Leberläsion
45.71↔	Multiple Segmentresektion am Dickdarm	50.22.00↔	Partielle Hepatektomie, n.n.bez.
45.73↔	Hemikolektomie rechts	50.22.10↔	Prt Hptkt, Prkt Prt Hptkt (Lk Exz, Endzystnrsktion, Keilrs)
45.74↔	Resektion des Colon transversum	50.22.20↔	Partielle Hepatektomie, Endozystenresektion, offen chirurgisch
45.75↔	Hemikolektomie links	50.22.21↔	Partielle Hepatektomie, Endozystenresektion, laparoskopisch
45.76↔	Sigmoidektomie	50.22.30↔	Partielle Hepatektomie, Keilresektion, offen chirurgisch
45.79.00↔	Sonstige Teilresektion am Dickdarm, n.n.bez.	50.22.31↔	Partielle Hepatektomie, Keilresektion, laparoskopisch
45.79.10↔	Sonstige Teilresektion am Dickdarm, Segmentresektion am Dickdarm	50.22.40↔	Partielle Hepatektomie, Resektion eines Lebersegments
45.79.11↔	So Teilresektion a Dickd, Res mult Dickdarmsegmente	50.22.41↔	Part Hepatekt, Res mehr Ni zusammenhängender Leberseg
45.79.12↔	Sonstige Teilresektion am Dickdarm, Subtotale Kolektomie	50.22.42↔	Part Hepatekt, Part Hepatekt zur Transplantation
45.79.20↔	Sonstige Teilresektion am Dickdarm, Erweiterte Sigmaresektion	50.22.99↔	Partielle Hepatektomie, sonstige
45.79.21↔	So Teiles a Dickd, Erw Hemikolektomie rechts und links	50.23↔	Offene Exzision von Läsion oder Gewebe an der Leber
45.79.22↔	So Teilresektion a Dickd, Erw subtotale Kolonresektion	50.25↔	Laparoskopische Exzision von Läsion oder Gewebe an der Leber
45.79.29↔	So Teilresektion a Dickd, So Erw Teilresektion a Dickd	50.26↔	Sonstige Exzision Läsion Leber
45.79.99↔	Sonstige Teilresektion am Dickdarm, sonstige	50.29.00↔	Sonstige Destruktion einer Läsion der Leber, n.n.bez.
45.8x.00↔	Totale intraabdominelle Kolektomie, n.n.bez.	50.29.10↔	Sonstige Destr e Läs d Leb, Perkutane Destr e Läs d Leb
45.8x.20↔	Totale intraabdominelle Kolektomie, Erweiterte totale Kolektomie	50.29.99↔	Sonstige Destruktion einer Läsion der Leber, sonstige
45.8x.30↔	Totale intraabd Kolektomie, Erw totale Proktokolektomie	50.3x.00↔	Lobektomie der Leber, n.n.bez.
45.8x.99↔	Totale intraabdominelle Kolektomie, sonstige	50.3x.01↔	Lobekt/Hemihepa/Res mehr Lebersegm auss TrPI
45.91↔	Dünndarm-Dünndarm-Anastomose	50.3x.08↔	Lebersegmentresekt, sonstige oder nnbez, auss TrPI
45.92↔	Anastomose des Dünndarms zum Rektumstumpf	50.3x.11↔	Lobekt/Hemihepa/Res me Lebersegm z LebSpend
45.93↔	Sonstige Dünndarm-Dickdarm-Anastomose	50.3x.18↔	So oder nnbez anatomische Leberresektion, z TrPI
45.94↔	Dickdarm-Dickdarm-Anastomose	50.4x.00↔	Totale Hepatektomie, n.n.bez.
45.95↔	Anastomose zum Anus	50.4x.99↔	Totale Hepatektomie, sonstige
46.13↔	Permanente Kolostomie	50.61.00↔	Verschluss einer Leberverletzung, n.n.bez.
46.23↔	Sonstige permanente Ileostomie	50.61.10↔	Verschluss einer Leberverletzung, durch Naht
46.33↔	Anlage eines Duodenostomie	50.61.11↔	Verschluss einer Leberverletzung, durch Tamponade
46.34↔	Offen chirurgische Anlage einer Jejunostomie	50.61.12↔	Verschluss einer Leberverletzung, durch Omentumplastik
46.39.00↔	Sonstige Enterostomie, n.n.bez.	50.61.99↔	Verschluss einer Leberverletzung, sonstige
46.39.10↔	Sonstige Enterostomie, Anlage einer Bishop-Koop-Anastomose	51.32↔	Anastomose zwischen Gallenblase und Darm
46.39.99↔	Sonstige Enterostomie, sonstige	51.34↔	Anastomose zwischen Gallenblase und Magen
46.99.10↔	Sonstige Operationen am Darm, Dekompression des Darmes	51.35↔	Sonstige Anastomose der Gallenblase
46.99.21↔	So Op a Darm, EndoLoop und Clippen a Darm, offen chir	51.36↔	Choledochenterostomie
46.99.22↔	So Op a Darm, EndoLoop und Clippen a Darm, laparask	51.37↔	Anastomose zwischen Ductus hepaticus und Gastrointestinaltrakt
46.99.31↔	Sonstige Operationen a Darm, Injekt a Darm, offen chir	51.39↔	Sonstige Gallenganganastomose
46.99.32↔	Sonstige Operationen am Darm, Injektion am Darm, laparoskopisch	52.51.00↔	Proximale Pankreatektomie, n.n.bez.
46.99.51↔	S Op a Darm, Enl o Wchs e N slbxp Prth a Darm, offn chr	52.51.10↔	Proximale Pankreatektomie, pyloruserhaltend
46.99.52↔	S Op a Darm, Enl o Wchs e N slbxp Prth a Darm, lprsk	52.51.20↔	Proximale Pankreatektomie, duodenumhaltend
46.99.61↔	S Op a Darm, Enl o Wchs e slbxp Prth a Darm, offn chr	52.51.99↔	Proximale Pankreatektomie, sonstige
46.99.62↔	S Op a Darm, Enl o Wchs e slbxp Prth a Darm, lprsk	52.52↔	Kaudale Pankreatektomie
46.99.71↔	Sonstige Op a Darm, Entf e Prothese, offen chir	52.53↔	Radikale subtotale Pankreatektomie
46.99.72↔	Sonstige Operationen a Darm, Entf e Prothese, laparask	52.59↔	Sonstige partielle Pankreatektomie
46.99.80↔	Sonstige Operationen am Darm, Durchtrennung der Laddschen Bänder	52.6x.00↔	Totale Pankreatektomie, n.n.bez.
46.99.91↔	Sonstige Operationen am Darm, offen chirurgisch	52.6x.99↔	Totale Pankreatektomie, sonstige
46.99.92↔	Sonstige Operationen am Darm, laparoskopisch	52.7↔	Radikale Pankreatikoduodenektomie
48.1↔	Proktostomie	52.96↔	Anastomose des Pankreas
48.41↔	Submuköse Rektumresektion nach Soave	57.71.00↔	Radikale Zystektomie, n.n.bez.
48.49↔	Sonstige Rektumresektion mit Durchzugsverfahren	57.71.10↔	Rad Zystektomie, oh Urethrektomie, b Mann, offen chir
48.5x.00↔	Abdominoperineale Rektumresektion, n.n.bez.	57.71.11↔	Rad Zystektomie, oh Urethrektomie, b Mann, laparask
48.5x.10↔	Abdmp r Rktrs, Abdmpr, abdmskr u (skr) pmeal Rktrs	57.71.20↔	Rad Zystektomie, m Urethrektomie, b Mann, offen chir
48.5x.11↔	Abdomper Rektres, Erw Abdomper und abdomsagr Rektres	57.71.21↔	Radikale Zystektomie, m Urethrektomie, b Mann, laparask
		57.71.30↔	Rad Zystektomie, oh Urethrektomie, b d Frau, offen chir

57.71.31↔	Rad Zystektomie, oh Urethrektomie, b d Frau, laparask	78.49.4b↔	Kpl Rk Ws(zb Skl)wstl Epphysd mt Kl a FrmGdLg [SMA], 11 Klm
57.71.40↔	Rad Zystektomie, m Urethrektomie, b d Frau, offen chir	78.49.4c↔	Kpl Rk Ws(zb Skl)wstl Epphysd mt Kl a FrmGdLg [SMA], 12 Kl
57.71.41↔	Rad Zystektomie, m Urethrektomie, b d Frau, laparask	78.49.4d↔	Kpl Rk Ws(zb Skl)wstl Epphysd mt Kl a FrmGdLg [SMA], 13 mhr Kl
57.71.50↔	Rad Zystekt, BeEviszeration (Exent) b Mann, offen chir	78.49.4e↔	Kompl Reko d Ws (z.B. b Skol) d dorsoventrale Epiphysod
57.71.51↔	Rad Zystekt, BeEviszeration (Exent) b Mann, laparask	78.49.4f↔	Kmpl Rk d Ws (z.B. b Skl) d unltrl Epphysd m drs Wrblfs
57.71.99↔	Radikale Zystektomie, sonstige	78.49.4g↔	Kmpl Rk d Ws (z.B. b Skl) d bitrl Epphysd m drs Wrblfs
57.87.00↔	Rekonstruktion an der Harnblase, n.n.bez.	78.49.57↔	Vnt instrmnt Krrktrspndyl (z.B. b Skl), N prmstb, 3 bs 6 Sg
57.87.10↔	Reko an d Harnbl, m lleum, Kolon o Mag, offen chir	78.49.58↔	Vnt instrmnt Krrktrspndyl (z.B. b Skl), N prmstb, 7 bs 10 Sg
57.87.11↔	Reko an d Harnbl, m lleum, Kolon o Mag, laparask	78.49.59↔	Drs o vnt instrmnt Krrktrspndyl (z.B. b Skl), S
57.87.20↔	Rk an d Hrnbl, Umwdl e and sprvs Hrnbl i e Ershrmb, ofrn chr	78.49.5a↔	Vnt instrmnt Krrktrspndyl (z.B. b Skl), N prmstb, 11 o mhr Sg
57.87.21↔	Rk an d Hrnbl, Umwdl e and sprvs Hrnbl i e Ershrmb, lprsk	78.49.5b↔	Vnt instrmnt Krrktrspndyl (z.B. b Skl), prmstb, 3 bs 6 Sg
57.87.30↔	Rk an d Hrnbl, Rdktionsplstk d Hrnbl, ofrn chr	78.49.5c↔	Vnt instrmnt Krrktrspndyl (z.B. b Skl), prmstb, 7 bs 10 Sg
57.87.31↔	Reko an d Harnbl, Reduktionsplastik d Harnbl, laparask	78.49.5d↔	Vnt instrmnt Krrktrspndyl (z.B. b Skl), prmstb, 11 o mhr Sg
57.87.40↔	Rekonstruktion an d Harnbl, Augm d Harnbl, offen chir	78.49.60↔	Drs u vnt kmb instrmnt Krrktrspndyl (z.B. b Skl), n.n.bz.
57.87.41↔	Rekonstruktion an d Harnbl, Augm d Harnbl, laparask	78.49.61↔	Dor/vent instrmnt Krrktrspndyl (b Skl), N prmstb, 3 bs 6 Sg
57.87.99↔	Rekonstruktion an der Harnblase, sonstige	78.49.62↔	Drs/vnt kmb instrmnt Krrktrspndyl (b Skl), N prmstb, 7 bs 10 Sg
68.8↔	Becken-Eviszeration	78.49.63↔	Drs/vnt kmb instrmnt Krrktrspndyl (b Skl), N prmstb, 11/mhr Sg
71.5↔	Radikale Vulvektomie	78.49.64↔	Drs u vnt kmb instrmnt Krrktrspndyl(zB b Skl)prmstb,3-6Sg
76.44.00↔	Totale Ostekt an and Gschk m glz Reko, n.n.bez.	78.49.65↔	Drs u vnt kmb instrmnt Krrktrspndyl(zB b Skl),prmstb,7 bs 10 Sg
76.44.10↔	Tot Ostekt an and Gschk, Reko m mikrovaskanast Tx	78.49.66↔	Dor/vent instrmnt Krrktrspndyl, prmstb, 11/mhr Segmente
76.44.11↔	Tot Ostekt an and Gschk, Reko m Ni vaskularisiertem Tx	78.49.69↔	Drs u vnt kmb instrmnt Krrktrspndyl (z.B. b Skl), S
76.44.19↔	Totale Ostekt an and Gschk m sonstiger Rekonstruktion	78.49.70↔	Komplexe Rekonstruktion der Wirbelsäule, n.n.bez.
76.44.99↔	Totale Ostekt an and Gschk m glz Reko, sonstige	78.49.71↔	Kmpl Rk d Ws (z.B. b Skl) d sbkt HrrngtnInstrmnttion (b Knd)
76.46.00↔	Sonstige Rekonstruktion an and Gschk, n.n.bez.	78.49.79↔	Komplexe Rekonstruktion der Wirbelsäule, sonstige
76.46.10↔	So Reko an and Gschk m mikrovaskanast Transplantat	81.01↔	Spondylodese an Atlas-Axis
76.46.99↔	Sonstige Rekonstruktion an and Gschk, sonstige	81.02↔	Sonstige zervikale Spondylodese mit ventralem Zugang
77.91.00↔	Totale Res von Skapula, Klav, Rip und Sternum, n.n.bez.	81.03↔	Sonstige zervikale Spondylodese mit dorsalem Zugang
77.91.10↔	Totale Resektion von Skapula und Klavikula	81.04↔	Dorsale und dorsolumbale Spondylodese, ventraler Zugang
77.91.11↔	Totale Resektion einer Rippe	81.05↔	Dorsale und dorsolumbale Spondylodese, dorsaler Zugang
77.91.12↔	Totale Resektion einer Halsrippe	81.06↔	Lumbale und lumbosakrale Spondylodese, ventraler Zugang
77.91.13↔	Totale Resektion des Sternums	81.07↔	Lumbale und lumbosakrale Spondylodese, intratransversaler Zugang
77.91.99↔	Totale Res von Skapula, Klav, Rip und Sternum, sonstige	81.08↔	Lumbale und lumbosakrale Spondylodese, dorsaler Zugang
78.49.20↔	Wirbelkörperersatz (z.B. bei Kyphose), n.n.bez.	81.11↔	Arthrodesse am Sprunggelenk
78.49.21↔	Wirbelkers d Implant (z.B. b Kyphose): 1 Wirbelk	81.12.00↔	Arthrodesse Double, n.n.bez.
78.49.22↔	Wirbelkers d Implant (z.B. b Kyphose): 2 Wirbelk	81.12.10↔	Arthrod Double, Arthrod Ob Sg m unterem Sg
78.49.23↔	Wirbelkers d Implant (z.B. b Kyphose): 3 Wirbelk	81.12.11↔	Arthrd Doubl, Arthrd Ob Sg m untrm Sg u Chprtglnk
78.49.24↔	Wirbelkers d Implant (z.B. b Kyphose): 4 Wirbelk	81.12.12↔	Arthrod Double, Arthrod Unt Sg, 2 Sprunggelenkskammern
78.49.25↔	Wirbelkers d Implant (z.B. b Kyphose): 5 o mehr Wirbelk	81.12.13↔	Arthrod Double, Arthrod Unt Sg, 3 Sprunggelenkskammern
78.49.26↔	Wirbelkörperersatz d So Mat (z.B. b Kyphose), 1 Wirbelk	81.12.99↔	Arthrodesse Double, sonstige
78.49.27↔	Wirbelkörperersatz d So Mat (z.B. b Kyphose), 2 Wirbelk	81.22↔	Knie-Arthrodesse
78.49.28↔	Wirbelkörperersatz d So Mat (z.B. b Kyphose), 3 Wirbelk	81.31↔	Reoperation einer Spondylodese an Atlas-Axis
78.49.29↔	Wirbelkörperersatz (z.B. bei Kyphose), sonstige	81.32↔	ReOP einer sonst zerv Spondylodes mit ventr Zugang
78.49.2a↔	Wirbelkers d So Mat (z.B. b Kyphose), 4 o mehr Wirbelk	81.33↔	ReOP einer sonst zerv Spondylodes mit dors Zugang
78.49.31↔	Kompl Reko d Ws (z.B. b Kyphose) d vord Abstützspan	81.34↔	ReOP e dors und dorsolumb Spondylodes, ventr Zug
78.49.32↔	Kmpl Rk d Ws (z.B. b Kyphs) d Kyphtmie (z.B. n LndstSlzr)	81.35↔	ReOP e dors und dorsolumb Spondylodes, dors Zug
78.49.33↔	Kmpl Rk d Ws (z.B. b Kyphs) d Drs Krr oh vntrls Rleas	81.36↔	ReOP e lumb und lumbosakr Spondylodes, ventr Zug
78.49.34↔	Kmpl Rk d Ws (z.B. b Kyphs) d Drs Krr m vntr Rleas	81.37↔	ReOP e lumb u lumbosakr Spondylodes,intratransvZug
78.49.35↔	Kompl Reko d Ws (z.B. b Kyphose) d dorsoventrale Korr	81.38↔	ReOP e lumb und lumbosakr Spondylodes, dors Zug
78.49.36↔	Klmnt u plysgmntl Drs Lrdsspnd (DLS) n Zielk (z.B. b Kyphs)	81.51.00↔	Totalendoprothese des Hüftgelenks, n.n.bez.
78.49.37↔	Klmnt u tpi Subtrostf(zB n Thom/HYL,zB b Kyph)	81.51.10↔	Totalendoprothese des Hüftgelenks, Sonderprothese
78.49.38↔	Klmnt u monseg zervth Lordsp(zB n Msn,Urst/Smmns,zB b Kyphs)	81.51.99↔	Totalendoprothese des Hüftgelenks, sonstige
78.49.40↔	Kpl Rk Ws(zb Skl)wstl Epphysd mt Kl a FrmGdLg [SMA], 1 Kl	81.52.00↔	Partielle Hüftarthroplastik, n.n.bez.
78.49.41↔	Kmpl Rk d Ws(zb Skl)wstl Epphysd mt Kl a FrmGdLg [SMA], 2 Kl	81.52.10↔	Partielle Hüftarthpl, Femurkprot und Duokopfproth
78.49.42↔	Kmpl Rk d Ws(zb Skl)wstl Epphysd mt Kl a FrmGdLg [SMA], 3 Kl	81.52.11↔	Partielle Hüftarthpl, Gelfannstüsch und GelschnPfanne
78.49.43↔	Kmpl Rk d Ws(zb Skl)wstl Epphysd mt Kl a FrmGdLg [SMA], 4 Kl	81.52.99↔	Partielle Hüftarthroplastik, sonstige
78.49.44↔	Kmpl Rk d Ws(zb Skl)wstl Epphysd mt Kl a FrmGdLg [SMA], 5 Kl	81.53.00↔	Revision einer Hüftendoprothese, n.n.bez.
78.49.45↔	Kmpl Rk d Ws(zb Skl)wstl Epphysd mt Kl a FrmGdLg [SMA], 6 Kl	81.53.10↔	Revision einer Hüftendoprothese, ohne Wechsel
78.49.46↔	Kmpl Rk d Ws(zb Skl)wstl Epphysd mt Kl a FrmGdLg [SMA], 7 Kl	81.53.11↔	Rv e Hüftndprth, Rv e Obrflrsprt a Hüftgl u Neuimpl e Hüftndprth
78.49.47↔	Kmpl Rk d Ws(zb Skl)wstl Epphysd mt Kl a FrmGdLg [SMA], 8 Kl	81.53.12↔	Rv e Hüftndprth, Rv e Duokopfprth u Neuimpl e Hüftndprth
78.49.48↔	Kmpl Rk d Ws(zb Skl)wstl Epphysd mt Kl a FrmGdLg [SMA], 9 Kl	81.53.13↔	Rv e Hüftndprth, Rv e snst Hüftndprth u Neuimpl e Hüftndprth
78.49.4a↔	Kmpl Rk d Ws(zb Skl)wstl Epphysd mt Kl a FrmGdLg [SMA], 10 Kl	81.53.99↔	Revision einer Hüftendoprothese, sonstige
		81.54.00↔	Totalendoprothese des Kniegelenks, n.n.bez.
		81.54.10↔	Tep d Kniegel, Unikondyläre Schlittenprothese
		81.54.11↔	Totalendoprothese d Kniegel, Bikondyläre Oberflersprot
		81.54.12↔	Totalendoprothese des Kniegelenks, Schamierendoprothese
		81.54.13↔	Totalendoprothese des Kniegelenks, Patellaersatz
		81.54.14↔	Totalendoprothese des Kniegelenks, Sonderprothese
		81.54.99↔	Totalendoprothese des Kniegelenks, sonstige

81.55.00↔	Revision einer Knieprothese, n.n.bez.	81.64.00↔	Spndyls o Reop e Spndyls v 9 o mhr Wrbl, n.n.bz.
81.55.10↔	Revision einer Knieprothese, ohne Wechsel	81.64.10↔	Spndylodese von 9 oder mehr Wirbeln, dorsal
81.55.11↔	Rv e Knieprth, Rv e Knieprth u Wchs e Pllaerstz	81.64.11↔	Spndyls v 9 o mhr Wrbl, drs u vnt kmb, intrkrpl
81.55.12↔	Rv e Knieprth, Rv e Knieprth u Neuimpl e Knieendprths	81.64.99↔	Spndylodes o Reop e Spndylodes v 9 o mehr Wirbeln, So
81.55.99↔	Revision einer Knieprothese, sonstige	81.65.00↔	Vertebroplastik, n.n.bez.
81.56↔	Totalprothese des oberen Sprunggelenks	81.65.10↔	Vertebroplastik, 1 Wirbelkörper
81.59.00↔	Revision des Gelenkersatzes der unteren Extremitäten, n.n.bez.	81.65.11↔	Vertebroplastik, 2 Wirbelkörper
81.59.10↔	Revision d Gellers d unteren Extrem, ohne Wechsel	81.65.12↔	Vertebroplastik, 3 Wirbelkörper
81.59.11↔	Rv d Glrs d unt Extrm, Rv u Wchs e Sprngglnkndprths	81.65.13↔	Vertebroplastik, 4 und mehr Wirbelkörper
81.59.12↔	Rv d Glrs d unt Extrm, Rv u Wchs e Fsswrzlnndprths	81.65.99↔	Vertebroplastik, sonstige
81.59.13↔	Rv d Glrs d unt Extrm, Rv u Wchs e Vrfss Zhndprt	81.66.00↔	Kyphoplastik, n.n.bez.
81.59.99↔	Revision des Gelenkersatzes der unteren Extremitäten, sonstige	81.66.10↔	Kyphoplastik, 1 Wirbelkörper
81.62.00↔	Spndylodes o Reop e Spndylodes v 23 Wirb, n.n.bez.	81.66.11↔	Kyphoplastik, 2 Wirbelkörper
81.62.10↔	Spndylodese von 2 Wirbeln, dorsal	81.66.12↔	Kyphoplastik, 3 Wirbelkörper
81.62.11↔	Spndylodes v 2 Wirbeln, dors u ventral komb, interkorp	81.66.13↔	Kyphoplastik, 4 und mehr Wirbelkörper
81.62.12↔	Spndylodese von 2 Wirbeln, ventral, interkorporell	81.66.99↔	Kyphoplastik, sonstige
81.62.13↔	Spndylodese von 2 Wirbeln, dorsal, dynamisch	84.51.00↔	Einsetzen von interkorporellen Implantaten, n.n.bez.
81.62.20↔	Spndylodese von 3 Wirbeln, dorsal	84.51.10↔	Einsetzen von interkorporellen Cages, 1 Segment
81.62.21↔	Spndylodes v 3 Wirbeln, dors u ventral komb, interkorp	84.51.11↔	Einsetzen von interkorporellen Cages, 2 Segmente
81.62.22↔	Spndylodese von 3 Wirbeln, ventral, interkorporell	84.51.12↔	Einsetzen von interkorporellen Cages, 3 Segmente
81.62.23↔	Spndylodese von 3 Wirbeln, dorsal, dynamisch	84.51.13↔	Einsetzen von interkorporellen Cages, 4 oder mehr Segmente
81.62.99↔	Spndylodese o Reop e Spndylodese von 23 Wirbeln, So	84.51.99↔	Einsetzen von interkorporellen Implantaten, sonstige
81.63.00↔	Spndylodes o Reop e Spndylodes v 48 Wirb, n.n.bez.	92.39.00↔	Sonstige stereotaktische Radiochirurgie, n.n.bez.
81.63.10↔	Spndylodese von 4 - 6 Wirbeln, dorsal	92.39.01↔	And Hochvstrth, Stereot Bestr, frakt,zerebral, n.n.bez.
81.63.11↔	Spndylodes v 4 6 Wirb, dors u vent komb, interkorp	92.39.11↔	And Hchvstrth, Streot Bstr, frkt, Extrzr, n.n.bz.
81.63.12↔	Spndylodese von 4 - 6 Wirbeln, ventral, interkorporell	92.39.20↔	And Hchvstrth, Streot Bstr, frkt: zrb, intmd Rdioth
81.63.13↔	Spndylodese von 4 - 6 Wirbeln, dorsal, dynamisch	92.39.21↔	And Hchvstrth, Streot Bstr, frkt: zrb, intmd Bgnbstr (IMAT)
81.63.20↔	Spndylodese von 7 - 8 Wirbeln, dorsal	92.39.22↔	And Hchvstrth, Streot Bstr, frkt: zrb, bldgst Enst
81.63.21↔	Spndylodes v 7 8 Wirb, dors u vent komb, interkorp	92.39.29↔	And Hochvstrth, Stereot Bestr, frakt, zerebral, So
81.63.22↔	Spndylodese von 7 - 8 Wirbeln, ventral, interkorporell	92.39.30↔	And Hchvstrth, Streot Bstr, frkt: Extrzr, intmd Rdioth
81.63.23↔	Spndylodese von 7 - 8 Wirbeln, dorsal, dynamisch	92.39.31↔	And Hchvstrth, Streot Bstr, frkt: Extrzr, intmd Bgnbstr (IMAT)
81.63.99↔	Spndylodese o Reop e Spndylodese von 48 Wirbeln, So	92.39.32↔	And Hchvstrth, Streot Bstr, frkt: Extrzr, bldgst Enst
		92.39.39↔	And Hochvstrth, Stereot Bestr, frakt, Extrazer, So

Prozedur X33-2

86.88.50↔	Anl o Wchs e Syst z Vkuumvrs, tiefr, an Knch u Gl d Extrm	86.88.53↔	Anl o Wechsel e Syst zur Vakuumversiegelung, endorektal
86.88.51↔	Anl o Wchs e Syst z Vkuumvrs, tiefr, an Thr, Mdst u Strn	86.88.59↔	Anl o Wchs e Syst z Vkuumvrs, an Haut u Unth o snst Lk
86.88.52↔	Anl o Wechsel e Syst zur Vakuumversiegelung, a off Abd		

Prozedur X33-3

93.57.12↔ Kont Sogbehandlung b e Vakuumversiegelung, 8 Tag u läng

ADRG X60**Verletzungen und allergische Reaktionen**

Hauptdiagnose in Tabelle X60-1

DRG X60Z**Verletzungen und allergische Reaktionen****Diagnose X60-1**

S01.0	Offene Wunde behaarte Kopfhaut	S09.7	Multiple Verletzungen Kopf
S01.41	Offene Wunde, Wange	S09.8	Sonstige nbez Verletzungen Kopf
S01.49	Off Wund, so u mehr Teil Wange u TemporomandibRegion	S11.7	Multiple offene Wunden des Halses
S01.7	Multiple offene Wunden Kopf	S11.80	Nnbez offene Wunde sonstiger Teile des Halses
S01.80	Nnbez offene Wunde sonstiger Teile Kopf	S11.9	Offene Wunde Hals, Teil nnbez
S01.9	Offene Wunde Kopf, Teil nnbez	S15.00	Verletzung A carotis, Teil nnbez
S07.0	Zerquetschung Gesicht	S15.01	Verletzung A carotis communis
S07.1	Zerquetschung Schädel	S15.02	Verletzung A carotis externa
S07.8	Zerquetschung sonstiger Teile Kopf	S15.03	Verletzung A carotis interna
S07.9	Zerquetschung Kopf, Teil nnbez	S15.1	Verletzung A vertebralis
S08.0	Skalpierungsverletzung	S15.2	Verletzung V jugularis externa
S08.8	Traumatische Amputation sonst Teile Kopf	S15.3	Verletzung V jugularis interna
S08.9	Traumatische Amputation nnbez Teil Kopf	S15.7	Verletzung mehrerer Blutgefäße in Höhe Hals
S09.0	Verletzung Blutgefäße Kopf, aonkl	S15.8	Verletzung sonst Blutgefäße in Höhe Hals

S15.9	Verletzung nnbez Blutgefäß in Höhe Hals	S51.80	Nnbez offene Wunde sonstiger Teile des Unterarmes
S17.0	Zerquetschung Kehlkopf u Trachea	S51.9	Offene Wunde Unterarm, Teil nnbez
S17.8	Zerquetschung sonstiger Teile Hals	S55.0	Verletzung A ulnaris, in Höhe Unterarm
S17.9	Zerquetschung Hals, Teil nnbez	S55.1	Verletzung A radialis, in Höhe Unterarm
S18	Traumatische Amputation in Halshöhe	S55.2	Verletzung von Venen, in Höhe Unterarm
S19.7	Multiple Verletzungen Hals	S55.7	Verletzung mehrerer Blutgefäße, in Höhe Unterarm
S19.8	Sonstige nbez Verletzungen Hals	S55.8	Verletzung sonst Blutgefäße, in Höhe Unterarm
S19.9	Nnbez Verletzung Hals	S55.9	Verletzung eines nnbez Blutgefäßes, in Höhe Unterarm
S21.0	Offene Wunde Mamma [Brustdrüse]	S57.0	Zerquetschung, Ellenbogen
S21.1	Offene Wunde vordere Thoraxwand	S57.8	Zerquetschung, sonstiger Teile Unterarm
S21.2	Offene Wunde hintere Thoraxwand	S57.9	Zerquetschung Unterarm, Teil nnbez
S21.7	Multiple offene Wunden Thoraxwand	S58.0	Traumatische Amputation im Ellenbogengelenk
S21.80	Nnbez offene Wunde sonstiger Teile Thorax	S58.1	Traumatische Amputation zw Ellenbogen u Handgelenk
S21.9	Offene Wunde Thorax, Teil nnbez	S58.9	Traumatische Amputation am Unterarm, Höhe nnbez
S25.0	Verletzung Aorta thoracica	S59.7	Multiple Verletzungen Unterarm
S25.1	Verletzung Truncus brachiocephalicus od A subclavia	S59.8	Sonstige nbez Verletzungen Unterarm
S25.2	Verletzung V cava superior	S59.9	Nnbez Verletzung Unterarm
S25.3	Verletzung V brachiocephalica od V subclavia	S61.0	Offene Wunde ein/mehr Finger oh Schädigung Nagel
S25.4	Verletzung von Pulmonalgefäßen	S61.1	Offene Wunde ein/mehr Finger m Schädigung Nagel
S25.5	Verletzung von Interkostalgefäßen	S61.7	Multiple offene Wunden Handgelenk u Hand
S25.7	Verletzung mehrerer Blutgefäße Thorax	S61.80	Nnbez offene Wunde sonst Teile Handgelenk u Hand
S25.8	Verletzung sonst Blutgefäße Thorax	S61.9	Offene Wunde Handgelenk u Hand, Teil nnbez
S25.9	Verletzung nnbez Blutgefäß Thorax	S65.0	Verletzung A ulnaris, in Höhe Handgelenk u Hand
S27.7	Multiple Verletzungen intrathorakaler Organe	S65.1	Verletzung A radialis, in Höhe Handgelenk u Hand
S27.9	Verletzung eines nnbez intrathorakalen Organes	S65.2	Verletzung Gefäße Arcus palmaris superficialis
S28.0	Brustkorbzerquetschung	S65.3	Verletzung Gefäße Arcus palmaris profundus
S28.1	Traumatische Amputation eines Teiles Thorax	S65.4	Verletzung ein/mehr Blutgefäße, Daumen
S29.7	Multiple Verletzungen Thorax	S65.5	Verletzung ein/mehr Blutgefäße, sonst Finger
S29.8	Sonstige nbez Verletzungen Thorax	S65.7	Verletzung mehr Blutgefäße in Höhe Handgelenk u Hand
S29.9	Nnbez Verletzung Thorax	S65.8	Verletzung sonst Blutgefäße in Höhe Handgelenk u Hand
S31.0	Offene Wunde Lumbosakralgegend Becken	S65.9	Verletzung nnbez Blutgefäß im Ber Handgelenk u Hand
S31.1	Offene Wunde Bauchdecke	S67.0	Zerquetschung Daumen ein/mehr sonstiger Finger
S31.7	Multiple offene Wunden Abdomen LumbosakrGeg Becken	S67.8	Zerquetschung sonst u nnbez Teile Handgelenk Hand
S31.80	Offene Wunde sonst u nnbez Teile Abdomen	S68.0	Traumatische Amputation Daumen (komplett) (partiell)
S35.0	Verletzung Aorta abdominalis	S68.1	Traumat Amput so einzel Finger (komplett) (partiell)
S35.1	Verletzung V cava inferior	S68.2	Isol traumat Amputat zwei/mehr Finger (komplett) (partiell)
S35.2	Verletzung Truncus coeliacus od A mesenterica	S68.3	Komb traumat Amput (Teile) ein/mehr Fing and T HdGel/Hd
S35.3	Verletzung V portae od V lienalis	S68.4	Traumatische Amputation Hand, in Höhe Handgelenk
S35.4	Verletzung von Blutgefäßen Niere	S68.8	Traumatische Amputation sonst Teile Handgelenk Hand
S35.5	Verletzung von Blutgefäßen Iliakalregion	S68.9	Traumatische Amputation an Handgelenk Hand, Höhe nnbez
S35.7	Verletz mehr Blutgef in Höhe Abd LumbosakrGeg Becken	S69.7	Multiple Verletzung Handgelenk Hand
S35.8	Verletzung so Blutgef in Höhe Abd LumbosakrGeg Becken	S69.8	Sonst nbez Verletzung Handgelenk Hand
S35.9	Verletzung nnbez Blutgefäß in Höhe Abd Lumbosakr Becken	S69.9	Nnbez Verletzung Handgelenk Hand
S36.88	Verletzung sonstige intraabdominale Organe	S71.0	Offene Wunde Hüfte
S38.1	Zerquetschung so u nnbez Teile Abd LumbosakrGeg Becken	S71.1	Offene Wunde Oberschenkel
S38.3	Traumat Abtrenn so u nnbez Teile Abd LumbosakrGeg Becken	S71.7	Multiple offene Wunden Hüfte u OS
S39.7	Multiple Verletzung Abdomen LumbosakrGeg Becken	S71.80	Offene Wunde sonst u nnbez Teile Beckengürtel
S39.80	PenisFx	S75.0	Verletzung A femoralis
S39.88	So nbez Verletz Abd/LumbosGeg/Becken	S75.1	Verletzung V femoralis, in Höhe Hüfte Oberschenkel
S39.9	Nnbez Verletzung Abdomen Lumbosakralgegend Becken	S75.2	Verletz V saphena magna, in Höhe Hüfte u Oberschenkel
S41.0	Offene Wunde Schulter	S75.7	Verletz mehr Blutgefäße, in Höhe Hüfte u Oberschenkel
S41.1	Offene Wunde Oberarm	S75.8	Verletz sonst Blutgefäße, in Höhe Hüfte u Oberschenkel
S41.7	Multiple offene Wunden Schulter u Oberarm	S75.9	Verletz nnbez Blutgefäß, in Höhe Hüfte u Oberschenkel
S41.80	Nnbez offene Wunde sonst u nnbez Teile Schultergürtel	S77.0	Zerquetschung Hüfte
S45.0	Verletzung A axillaris	S77.1	Zerquetschung Oberschenkel
S45.1	Verletzung A brachialis	S77.2	Zerquetschung m Beteiligung Hüfte Oberschenkel
S45.2	Verletzung V axillaris od V brachialis	S78.0	Traumatische Amputation im Hüftgelenk
S45.3	Verletzung oberfl Venen in Höhe Schulter u Oberarm	S78.1	Traumatische Amputation zwischen Hüfte u Knie
S45.7	Verletzung mehr Blutgefäße in Höhe Schulter u Oberarm	S78.9	Traumatische Amputation an Hüfte OS, Höhe nnbez
S45.8	Verletzung sonst Blutgefäße in Höhe Schulter u Oberarm	S79.7	Multiple Verletzung Hüfte Oberschenkel
S45.9	Verletzung nnbez Blutgefäß in Höhe Schulter u Oberarm	S79.8	Sonst nbez Verletzung Hüfte Oberschenkel
S47	Zerquetschung, Schulter Oberarm	S79.9	Nnbez Verletzung Hüfte Oberschenkel
S48.0	Traumatische Amputation im Schultergelenk	S81.0	Offene Wunde Knie
S48.1	Traumatische Amputation zwischen Schulter Ellenbogen	S81.7	Multiple offene Wunden Unterschenkel
S48.9	Traumatische Amputation Schulter u Oberarm, Höhe nnbez	S81.80	Nnbez offene Wunde sonstiger Teile Unterschenkel
S49.7	Multiple Verletzungen, Schulter u Oberarm	S81.9	Offene Wunde Unterschenkel, Teil nnbez
S49.8	Sonst nbez Verletzungen, Schulter u Oberarm	S85.0	Verletzung A poplitea
S49.9	Nnbez Verletzung Schulter u Oberarm	S85.1	Verletzung A tibialis (anterior) (posterior)
S51.0	Offene Wunde Ellenbogen	S85.2	Verletzung A peronaea
S51.7	Multiple offene Wunden Unterarm	S85.3	Verletzung V saphena magna in Höhe Unterschenkel

S85.4	Verletzung V saphena parva in Höhe Unterschenkel	T04.0	Zerquetschungen m Beteiligung von Kopf u Hals
S85.5	Verletzung V poplitea	T04.1	Zerquetsch m Bet Thor Abd, Thor Lumbos od Thor Becken
S85.7	Verletzung mehr Blutgefäße in Höhe Unterschenkel	T04.2	Zerquetsch m Bet mehr Regionen obere Extremität(en)
S85.8	Verletzung sonst Blutgefäße in Höhe Unterschenkel	T04.3	Zerquetsch m Bet mehr Regionen untere Extremität(en)
S85.9	Verletzung nnbez Blutgefäß in Höhe Unterschenkel	T04.4	Zerquetsch m Bet mehr Reg obere/untere Extremitäten
S87.0	Zerquetschung Knie	T04.7	Zerquetsch mBet Th/Abd/Ex, Th/Lumbos/Extr od Th/Be/Ex
S87.8	Zerquetschung sonst u nnbez Teile Unterschenkel	T04.8	Zerquetsch m Bet sonst Kombinat von Körperregionen
S88.0	Traumatische Amputation im Kniegelenk	T04.9	Multiple Zerquetschungen, nnbez
S88.1	Traumatische Amputation zw Knie oberem Sprunggelenk	T05.0	Traumatische Amputation beider Hände
S88.9	Traumatische Amputation am Unterschenkel, Höhe nnbez	T05.1	Traumat Amput Hand u and Arm [jede Höhe, ausg Hand]
S89.7	Multiple Verletzungen Unterschenkel	T05.2	Traumatische Amputation beider Arme [jede Höhe]
S89.8	Sonstige nbez Verletzungen Unterschenkel	T05.3	Traumatische Amputation beider Füße
S89.9	Nnbez Verletzung Unterschenkel	T05.4	Traumat Amputat Fuß u and Bein [jede Höhe, ausg Fuß]
S91.0	Offene Wunde Knöchelregion	T05.5	Traumatische Amputation beider Beine [jede Höhe]
S91.1	Offene Wunde ein/mehr Zehen oh Schädigung Nagel	T05.6	Traumat Amputat Arme Beine, in jed Kombinat [jed Höhe]
S91.2	Offene Wunde ein/mehr Zehen m Schädigung Nagel	T05.8	Traumat Amputat m Bet so Kombinat von Körperregionen
S91.3	Offene Wunde sonstiger Teile Fuß	T05.9	Multiple traumatische Amputationen, nnbez
S91.7	Multiple offene Wunden Knöchelregion Fuß	T06.3	Verletzung Blutgefäße m Bet mehr Körperregionen
S91.80	Off Wunde sonst Teil Knöchelreg/Fuß	T06.5	Verletz m Bet intrathor/-abd Org od intrathor u Beckenorg
S95.0	Verletzung A dorsalis pedis	T06.8	Sonst nbez Verletzungen m Bet mehrerer Körperregionen
S95.1	Verletzung A plantaris pedis	T07	Nnbez multiple Verletzungen
S95.2	Verletzung Venen Fußrücken	T09.1	Offene Wunde des Rumpfes, Höhe nnbez
S95.7	Verletz mehr Blutgefäße in Höhe Knöchel Fuß	T09.6	Traumatische Amputation Rumpf, Höhe nnbez
S95.8	Verletz sonst Blutgefäße in Höhe Knöchel Fuß	T09.8	Sonst nbez Verletzungen Rumpf, Höhe nnbez
S95.9	Verletz eines nnbez Blutgefäßes in Höhe Knöchel Fuß	T09.9	Nnbez Verletzung Rumpf, Höhe nnbez
S97.0	Zerquetschung OSG	T11.1	Offene Wunde obere Extremität, Höhe nnbez
S97.1	Zerquetschung ein/mehr Zehen	T11.4	Verletzung nnbez Blutgefäß obere Extremität, Höhe nnbez
S97.8	Zerquetschung sonst Teile OSG Fuß	T11.6	Traumatische Amputation obere Extremität, Höhe nnbez
S98.0	Traumatische Amputation Fuß in Höhe OSG	T11.8	Sonst nbez Verletzungen obere Extremität, Höhe nnbez
S98.1	Traumatische Amputation einzelne Zehe	T11.9	Nnbez Verletzung obere Extremität, Höhe nnbez
S98.2	Traumatische Amputation von zwei od mehr Zehen	T13.1	Offene Wunde untere Extremität, Höhe nnbez
S98.3	Traumatische Amputation sonst Teile Fuß	T13.4	Verletz nnbez Blutgefäß untere Extremität, Höhe nnbez
S98.4	Traumatische Amputation am Fuß, Höhe nnbez	T13.6	Traumatische Amputation untere Extremität, Höhe nnbez
S99.7	Multiple Verletzung Knöchelregion Fuß	T13.8	Sonst nbez Verletzungen untere Extremität, Höhe nnbez
S99.8	Sonst nbez Verletzung Knöchelregion Fuß	T13.9	Nnbez Verletzung untere Extremität, Höhe nnbez
S99.9	Nnbez Verletzung Knöchelregion Fuß	T14.1	Offene Wunde an einer nnbez Körperregion
T01.0	Offene Wunde m Beteiligung von Kopf u Hals	T14.5	Verletzung ein/mehr Blutgefäße an nnbez Körperregion
T01.1	Off Wunden m Bet Thorax u Abd/LumbosakrGeg/Becken	T14.7	Zerquetsch u traumatische Amputation nnbez Körperregion
T01.2	Offene Wunden m Bet mehr Regionen obere Extremität(en)	T14.8	Sonst Verletzungen nnbez Körperregion
T01.3	Offene Wunden m Bet mehr Regionen untere Extremität(en)	T14.9	Verletzung, nnbez
T01.6	Offene Wunden m Bet mehr Reg obere/untere Extremitäten	T78.0	Anaphylaktischer Schock d Nahrungsmittelunverträglichkeit
T01.8	Offene Wunden an sonst Kombinat von Körperregionen	T78.2	Anaphylaktischer Schock, nnbez
T01.9	Multiple offene Wunden, nnbez	T78.3	Angioneurotisches Ödem
T02.40	Fx m Betteilg mehr Reg beider ob Extremität, geschl od onA	T78.4	Allergie, nnbez
T02.41	Frakturen m Bet mehr Reg beider ob Extremitäten, offen	T80.5	Anaphylaktischer Schock d Serum
T02.50	Fx m Bet mehr Reg beider unt Extremitäten, geschl od onA	T80.6	Sonstige Serumreaktionen
T02.51	Frakturen m Bet mehr Reg beider unt Extremitäten, offen	T88.6	Anaph Schock, unerw NW indik-ger AM/Drog b ordn Verabr
T02.60	Fx m Bet mehr Reg obere/untere Extr, geschl od onA	T89.00	Komplikationen offene Wunde, nnbez
T02.61	Fx m Bet mehr Reg obere/untere Extr, offen	T89.01	Komplikationen offene Wunde, FK (m/oh Infektion)
T02.70	Fx m Bet Thor Lumbos Extr od Thor Beck Extr, geschl/onA	T89.02	Komplikationen offene Wunde, Infektion
T02.71	Fx m Bet Thor Lumbos Extr od Thor Beck Extr, offen	T89.03	Komplikationen offene Wunde, sonst

ADRG X62**Vergiftungen / Toxische Wirkungen von Drogen, Medikamenten und anderen Substanzen oder Folgen einer medizinischen Behandlung**

Hauptdiagnose in Tabelle X62-1 oder Hauptdiagnose in Tabelle X62-2

DRG X62Z**Vergiftungen / Toxische Wirkungen von Drogen, Medikamenten und anderen Substanzen oder Folgen einer medizinischen Behandlung****Hauptdiagnose X62-1**

T36.0	Vergiftung, Penizilline	T36.6	Vergiftung, Rifamycine
T36.1	Vergiftung, Cephalosporine/and β -Laktam-Antibiotika	T36.7	Vergiftung, Antimykotika b systemischer Anwendung
T36.2	Vergiftung, Chloramphenicol-Gruppe	T36.8	Vergiftung, sonst systemisch wirkende Antibiotika
T36.3	Vergiftung, Makrolide	T36.9	Vergiftung, systemisch wirkendes Antibiotikum, nnbez
T36.4	Vergiftung, Tetracykline	T37.0	Vergiftung, Sulfonamide
T36.5	Vergiftung, Aminoglykoside	T37.1	Vergiftung, antimykobakterielle Arzneimittel

T37.2	Vergiftung, Antimalariamittel u AM gg and Blutprotozoen	T45.3	Vergiftung, Enzyme, aonkl
T37.3	Vergiftung, sonstige Antiprotozoika	T45.4	Vergiftung, Eisen u dessen Verbindungen
T37.4	Vergiftung, Anthelminthika	T45.5	Vergiftung, Antikoagulanzen
T37.5	Vergiftung, Virostatika	T45.6	Vergiftung, Fibrinolytika u Fibrinolyse-Hemmer
T37.8	Vergiftung, so nbez system wirk Antiinfektiva u Antiparasitika	T45.7	Vergift, Antikoagul-Antagonist, Vit K u sonst Koagulanzen
T37.9	Vergiftung, system wirk Antiinfektiv u Antiparasitikum, nnbez	T45.8	Vergift, sonst prim syst u auf Blut wirk Mittel, aonkl
T38.0	Vergiftung, Glukokortikoide u synthetische Analoga	T45.9	Vergift, prim systemisch u auf Blut wirk Mittel, nnbez
T38.1	Vergiftung, Schilddrüsenhormone u Ersatzstoffe	T46.0	Vergift, Herzglykoside u Arzneimittel m ähnlicher Wirkung
T38.2	Vergiftung, Thyreostatika	T46.1	Vergiftung, Kalziumantagonisten
T38.3	Vergift, Insulin u orale blutzuckersenk Arzneim [Antidiab]	T46.2	Vergiftung, sonst Antiarrhythmika, aonkl
T38.4	Vergiftung, orale Kontrazeptiva	T46.3	Vergiftung, Koronardilatoren, aonkl
T38.5	Vergiftung, sonstige Östrogene u Gestagene	T46.4	Vergift, Angiotens-KonversEnzym-Hemmer [ACE-Hemmer]
T38.6	Vergift, Antigonadotrop, Antiöstrogen u Antiandrogen, aonkl	T46.5	Vergiftung, sonst Antihypertensiva, aonkl
T38.7	Vergiftung, Androgene u verwandte Anabolika	T46.6	Vergift, Antihyperlipidämika u Arzneim gg Arteriosklerose
T38.8	Vergift, sonst u nnbez Hormone u synthet Ersatzstoffe	T46.7	Vergiftung, periphere Vasodilatoren
T38.9	Vergiftung, sonst u nnbez Hormon-Antagonisten	T46.8	Vergiftung, Antivarikosa, einschl Verödungsmittel
T39.0	Vergiftung, Salizylate	T46.9	Vergift, so u nnbez prim auf Herz-Kreislaufsystem wirk Mittel
T39.1	Vergiftung, 4-Aminophenol-Derivate	T47.0	Vergiftung, Histamin-H2-Rezeptorenblocker
T39.2	Vergiftung, Pyrazolon-Derivate	T47.1	Vergiftung, sonst Antazida u Magensekretionshemmer
T39.3	Vergiftung, sonst nichtsteroidale Antiphlogistika [NSAID]	T47.2	Vergiftung, stimulierende Laxanzien
T39.4	Vergiftung, Antirheumatika, aonkl	T47.3	Vergiftung, salinische u osmotische Laxanzien
T39.8	Vergift, so nichtopioidhalt Analgetika u Antipyretika, aonkl	T47.4	Vergiftung, sonstige Laxanzien
T39.9	Vergift nichtopioidhalt Analget/Antipyret/Antirheumat, nnbez	T47.5	Vergiftung, Digestiva
T40.0	Vergiftung, Opium	T47.6	Vergiftung, Antidiarrhoika
T40.1	Vergiftung, Heroin	T47.7	Vergiftung, Emetika
T40.2	Vergiftung, sonstige Opioide	T47.8	Vergift, sonst primär auf Magen-Darmtrakt wirk Mittel
T40.3	Vergiftung, Methadon	T47.9	Vergift, primär auf Magen-Darmtrakt wirk Arzneim, nnbez
T40.4	Vergiftung, sonstige synthetische Betäubungsmittel	T48.0	Vergift, Oxytozin [Ocytocin] u ähnlich wirk Wehenmittel
T40.5	Vergiftung, Kokain	T48.1	Vergiftung, Muskelrelaxanzien [neuromuskuläre Blocker]
T40.6	Vergiftung, sonstige u nnbez Betäubungsmittel	T48.2	Vergiftung, so u nnbez, primär auf Muskulatur wirk Mittel
T40.7	Vergiftung, Cannabis (-Derivate)	T48.3	Vergiftung, Antitussiva
T40.8	Vergiftung, Lysergid [LSD]	T48.4	Vergiftung, Expektoranzien
T40.9	Vergiftung, sonst u nnbez Psychodysleptika [Halluzinogene]	T48.5	Vergiftung, Arzneimittel gg ErkältungskH
T41.0	Vergiftung, Inhalationsanästhetika	T48.6	Vergiftung, Antiasthmata, aonkl
T41.1	Vergiftung, Intravenöse Anästhetika	T48.7	Vergift, sonst u nnbez primär auf das Atmungssyst wirk Mittel
T41.2	Vergiftung, sonst u nnbez Allgemeinanästhetika	T49.0	Vergift Antimykot/Antiinfekt/Antiphlog z lok Anwend, aonkl
T41.3	Vergiftung, Lokalanästhetika	T49.1	Vergiftung, Antipruriginosa
T41.4	Vergiftung, Anästhetikum, nnbez	T49.2	Vergift, Adstringenzien u Detergenzien zur lokalen Anwend
T41.5	Vergiftung, therapeutische Gase	T49.3	Vergift hauterweich, -pflege [Demulzenzien] u -schütz Mittel
T42.0	Vergiftung, Hydantoin-Derivate	T49.4	Vergift Keratolyt, Keratoplast u so AM u Präp zur Haarbeh
T42.1	Vergiftung, Iminostilbene	T49.6	Vergift, in HNO-Heilkunde angewend Arzneimittel u Präp
T42.2	Vergiftung, Succinimide und Oxazolidine	T49.7	Vergiftung, Dentalpharmaka b topischer Anwendung
T42.3	Vergiftung, Barbiturate	T49.8	Vergiftung, sonst Mittel zur topischen Anwendung
T42.4	Vergiftung, Benzodiazepine	T49.9	Vergiftung, Mittel zur topischen Anwendung, nnbez
T42.5	Vergiftung, gemischte Antiepileptika, aonkl	T50.0	Vergiftung, Mineralokortikoide u deren Antagonisten
T42.6	Vergiftung, sonst Antiepileptika, Sedativa u Hypnotika	T50.1	Vergiftung, Schleifiendiuretika [High-ceiling-Diuretika]
T42.7	Vergiftung, Antiepileptika, Sedativa u Hypnotika, nnbez	T50.2	Vergift, Carboanhydr-Hemm Benzothiadiaz-Deriv and Diuret
T42.8	Vergift, Antiparkinsonm u and zentral wirk Muskelrelax	T50.3	Vergift, auf Elektrolyt-, Kalorien- u Wasserhaush wirk Mittel
T43.0	Vergiftung, tri- u tetrazyklische Antidepressiva	T50.4	Vergiftung, auf Harnsäurestoffwechsel wirkend AM
T43.1	Vergiftung, Monoaminoxidase-hemmende Antidepressiva	T50.5	Vergiftung, Appetitzügler
T43.2	Vergiftung, sonst u nnbez Antidepressiva	T50.6	Vergiftung, Antidote u Chelatbildner, aonkl
T43.3	Vergift, Antipsychotika u Neuroleptika Phenothiazin-Basis	T50.7	Vergiftung, Analeptika u Opioid-Rezeptor-Antagonisten
T43.4	Vergift, Neuroleptika Butyrophenon- u Thioxanthen-Basis	T50.8	Vergiftung, Diagnostika
T43.5	Vergiftung, sonst u nnbez Antipsychotika u Neuroleptika	T50.9	Vergiftung so u nnbez AM, Drogen u biol akt Substanzen
T43.6	Vergiftung, Psychostimulanzen m Mißbrauchspotential	T51.0	Toxische Wirkung, Äthanol
T43.8	Vergiftung, sonstige psychotrope Substanzen, aonkl	T51.1	Toxische Wirkung, Methanol
T43.9	Vergiftung, Psychotrope Substanz, nnbez	T51.2	Toxische Wirkung, 2-Propanol
T44.0	Vergiftung, Cholinesterase-Hemmer	T51.3	Toxische Wirkung, Fuselöl
T44.1	Vergiftung, sonst Parasympathomimetika [Cholinergika]	T51.8	Toxische Wirkung, sonstige Alkohole
T44.2	Vergiftung, Ganglienblocker, aonkl	T51.9	Toxische Wirkung, Alkohol, nnbez
T44.3	Vergiftung, sonst Parasymplytika/Spasmolytika, aonkl	T52.0	Toxische Wirkung, Erdölprodukte
T44.4	Vergiftung, Vorw Alpha-Rezeptoren-Stimulanzen, aonkl	T52.1	Toxische Wirkung, Benzol
T44.5	Vergiftung, Vorw Beta-Rezeptoren-Stimulanzen, aonkl	T52.2	Toxische Wirkung, Benzol-Homologe
T44.6	Vergiftung, Alpha-Rezeptorenblocker, aonkl	T52.3	Toxische Wirkung, Glykole
T44.7	Vergiftung, Beta-Rezeptorenblocker, aonkl	T52.4	Toxische Wirkung, Ketone
T44.8	Vergiftung, zentral wirk u adrenerge Neuronenblocker, aonkl	T52.8	Toxische Wirkung, sonst organische Lösungsmittel
T44.9	Vergiftung so u nnbez, prim auf auton Nervensyst wirk AM	T52.9	Toxische Wirkung, organisches Lösungsmittel, nnbez
T45.0	Vergiftung, Antiallergika u Antiemetika	T53.0	Toxische Wirkung, Tetrachlorkohlenstoff
T45.1	Vergiftung, Antineoplastika u Immunsuppressiva	T53.1	Toxische Wirkung, Chloroform
T45.2	Vergiftung, Vitamine, aonkl	T53.2	Toxische Wirkung, Trichloräthylen

T53.3	Toxische Wirkung, Tetrachloräthylen	T60.2	Toxische Wirkung, sonstige Insektizide
T53.4	Toxische Wirkung, Dichlormethan	T60.3	Toxische Wirkung, Herbizide u Fungizide
T53.5	Toxische Wirkung, Fluorchlorkohlenwasserstoffe [FCKW]	T60.4	Toxische Wirkung, Rodentizide
T53.6	Tox Wirk, so halogenierte aliphath Kohlenwasserstoffe	T60.8	Toxische Wirkung, sonst Schädlingsbekämpfungsmittel
T53.7	Tox Wirk, so halogenierte aromath Kohlenwasserstoffe	T60.9	Toxische Wirkung, Schädlingsbekämpfungsmittel, nnbez
T53.9	Tox Wirk halogen aliphath/aromat Kohlenwasserstoffe, nnbez	T61.0	Ciguatera-Fischvergiftung
T54.0	Toxische Wirkung, Phenol u dessen Homologe	T61.1	Scombroid-Fischvergiftung
T54.1	Toxische Wirkung, sonst ätzende organische Verbindungen	T61.2	Sonst Vergiftung d Fische u Schalentiere
T54.2	Toxisch Wirkung, ätzende Säuren u säureähnliche Subst	T61.8	Toxische Wirkung sonst eßbarer Meerestiere
T54.3	Toxische Wirkung, Ätzalkalien u alkaliähnliche Subst	T61.9	Toxische Wirkung nnbez eßbares Meerestier
T54.9	Toxische Wirkung, ätzende Substanz, nnbez	T62.0	Toxische Wirkung, verzehrte Pilze
T55	Toxische Wirkung von Seifen u Detergenzien	T62.1	Toxische Wirkung, verzehrte Beeren
T56.1	Toxische Wirkung, Quecksilber u dessen Verbindungen	T62.2	Tox Wirk, sonst verzehrte Pflanze(n) od Teil(e) davon
T56.2	Toxische Wirkung, Chrom u dessen Verbindungen	T62.8	Tox Wirk so nbez schädli Subst, m Nahrung aufgenommen
T56.3	Toxische Wirkung, Kadmium u dessen Verbindungen	T62.9	Tox Wirk schädli Substanz, m Nahrung aufgenommen, nnbez
T56.4	Toxische Wirkung, Kupfer u dessen Verbindungen	T63.0	Toxische Wirkung, Schlangengift
T56.5	Toxische Wirkung, Zink u dessen Verbindungen	T63.1	Toxische Wirkung, Gift andr Reptilien
T56.6	Toxische Wirkung, Zinn u dssen Verbindungen	T63.2	Toxische Wirkung, Skorpiongift
T56.7	Toxische Wirkung, Beryllium u dessen Verbindungen	T63.3	Toxische Wirkung, Spinnengift
T56.8	Toxische Wirkung, sonstige Metalle	T63.4	Toxische Wirkung, Gift sonstiger Arthropoden
T56.9	Toxische Wirkung, Metall, nnbez	T63.5	Toxische Wirkung d Kontakt m Fischen
T57.0	Toxische Wirkung, Arsen u dessen Verbindungen	T63.6	Toxische Wirkung d Kontakt m sonst Meerestieren
T57.1	Toxische Wirkung, Phosphor u dessen Verbindungen	T63.8	Toxische Wirkung d Kontakt m sonst giftigen Tieren
T57.2	Toxische Wirkung, Mangan u dessen Verbindungen	T63.9	Toxische Wirkung d Kontakt m nnbez giftigen Tier
T57.3	Toxische Wirkung, Blausäure	T64	Tox Wirk Aflatoxin u so Mykotoxin in kontamin Lebensm
T57.8	Toxische Wirkung, sonst nbez anorganische Substanzen	T65.0	Toxische Wirkung, Zyanide
T57.9	Toxische Wirkung, Anorganische Substanz, nnbez	T65.1	Toxische Wirkung, Strychnin u dessen Salze
T58	Toxische Wirkung von Kohlenmonoxid	T65.2	Toxische Wirkung, Tabak und Nikotin
T59.0	Toxische Wirkung, Stickstoffoxide	T65.3	Tox Wirk, Nitro- u Aminoderivate von Benzol u Homologen
T59.1	Toxische Wirkung, Schwefeldioxid	T65.4	Toxische Wirkung, Schwefelkohlenstoff
T59.2	Toxische Wirkung, Formaldehyd	T65.5	Tox Wirk Glyceroltrinitrat, Sauerstoffsäur Stickst/Ester
T59.3	Toxische Wirkung, Tränengas	T65.6	Toxische Wirkung, Farben u Farbstoffe, aonkl
T59.4	Toxische Wirkung, Chlorgas	T65.8	Toxische Wirkung sonstiger nbez Substanzen
T59.5	Toxische Wirkung, Fluorgas u Fluorwasserstoff	T65.9	Toxische Wirkung nnbez Substanz
T59.6	Toxische Wirkung, Schwefelwasserstoff	T78.1	Sonstige Nahrungsmittelunverträglichkeit, aonkl
T59.7	Toxische Wirkung, Kohlendioxid	T78.8	Sonstige unerwünschte Nebenwirkungen, aonkl
T59.8	Tox Wirk, sonst nbez Gase, Dämpfe od sonst nbez Rauch	T78.9	Unerwünschte Nebenwirkung, nnbez
T59.9	Toxische Wirkung, Gase, Dämpfe od Rauch, nnbez	T88.5	Sonst Komplikationen infolge Anästhesie
T60.0	Tox Wirk, Organophosphat- u Carbamat-Insektizide	T88.7	Nnbez unerwünschte Nebenwirkung Arzneimittel od Droge
T60.1	Toxische Wirkung, Halogenierte Insektizide		

Hauptdiagnose X62-2

H95.9	KH Ohr u Warzenfortsatz nach med Maßn, nnbez	T85.5	Mechan Komplik durch gastrointest Proth/Implant/Transplant
N98.1	Hyperstimulation Ovarien	T85.6	Mechan Komplik durch sonst nbez int Proth/Implant/Transplant
N98.2	Komplik b versuch Einführ befrucht Ei nach In-vitro-Fertilis	T85.78	Infekt/entzündl Reakt durch so interne Proth/Implant/Transpl
N98.3	Komplik b versuchter Implant Embryo b Embryotransfer	T85.88	Sonst Komplik durch interne Proth/Implant/Transplant, aonkl
N98.8	Sonst Komplik i Zus m künstlicher Befruchtung	T85.9	Nnbez Komplik durch interne Proth/Implant/Transplant
N98.9	Komplik i Zus m künstlicher Befruchtung, nnbez	T86.50	Durchblutungsstörung eines Hauttransplantates
N99.4	Peritoneale Adhäsionen im Becken n med Maßn	T86.51	Nekrose eines Hauttransplantates
N99.9	KH Urogenitalsystem n med Maßn, nnbez	T86.52	Verlust eines Hauttransplantates
T81.0	Blutung u Hämatom als Komplikation Eingriff, aonkl	T86.59	Sonst u nnbez Versagen u Abstoßung Hauttransplantat
T81.1	Schock während od als Folge Eingriff, aonkl	T86.88	Versagen u Abstoßung, so transplant Organe u Gewebe
T81.2	Versehentl Stich-/Rißwunde während Eingriff, aonkl	T86.9	Versagen u Abstoßung, nnbez transplant Organ u Gewebe
T81.3	Aufreißen Operationswunde, aonkl	T88.1	Sonst Komplik nach Impfung [Immunisierung], aonkl
T81.5	FK, verseh nach Eingr in Körperhöhl/OPWunde zurückgebl	T88.3	Maligne Hyperthermie d Anästhesie
T81.6	Akut Rkt auf währ Eingriff verseh zurückgebl Fremdsbst	T88.4	Mißlungene od schwierige Intubation
T81.8	Sonstige Komplikationen b Eingriffen, aonkl	T88.8	So nbez Komplik b chirurg Eingriff u med Behandlung, aonkl
T81.9	Nnbez Komplikation Eingriff	T88.9	Komplik b chirurg Eingriff u med Behandlung, nnbez

ADRG X64**Andere Krankheit verursacht durch Verletzung, Vergiftung oder toxische Wirkung**

Hauptdiagnose in Tabelle X64-1

DRG X64Z**Andere Krankheit verursacht durch Verletzung, Vergiftung oder toxische Wirkung**

Hauptdiagnose X64-1

M10.10	Bleigicht, mehrere Lokalisationen	T67.1	Hitzesynkope
M10.11	Bleigicht Schulterregion	T67.2	Hitzekrampf
M10.12	Bleigicht Oberarm	T67.3	Hitzeerschöpfung d Wasserverlust
M10.13	Bleigicht Unterarm	T67.4	Hitzeerschöpfung d Salzverlust
M10.14	Bleigicht Hand	T67.5	Hitzeerschöpfung, nnbez
M10.15	Bleigicht Beckenregion/Oberschenkel	T67.6	Passagere Hitzeermüdung
M10.16	Bleigicht Unterschenkel	T67.7	Hitzeödem
M10.17	Bleigicht Knöchel/Fuß	T67.8	Sonstige Schäden d Hitze u Sonnenlicht
M10.18	Bleigicht, sonstige Lokalisation	T67.9	Schaden d Hitze u Sonnenlicht, nnbez
M10.19	Bleigicht, nnbez Lokalisationen	T68	Hypothermie
T33.0	Oberflächliche Erfrierung des Kopfes	T69.0	Kälte-Nässe-Schaden Hände od Füße
T33.1	Oberflächliche Erfrierung des Halses	T69.1	Frostbeulen
T33.2	Oberflächliche Erfrierung des Thorax	T69.8	Sonstige nbez Schäden d niedrige Temperatur
T33.3	Oberfl Erfrier Bauchdecke, Lumbosakralgegend u Becken	T69.9	Schaden d niedrige Temperatur, nnbez
T33.4	Oberflächliche Erfrierung des Armes	T70.2	Sonstige u nnbez Schäden d große Höhe
T33.5	Oberflächliche Erfrierung des Handgelenkes und der Hand	T70.3	Caissonkrankheit [Dekompressionskrankheit]
T33.6	Oberflächliche Erfrierung der Hüfte und des Oberschenkels	T70.4	Schäden d Hochdruckflüssigkeiten
T33.7	Oberflächliche Erfrierung des Knies und des Unterschenkels	T70.8	Sonstige Schäden d Luft- u Wasserdruck
T33.8	Oberflächliche Erfrierung der Knöchelregion und des Fußes	T70.9	Schaden d Luft- u Wasserdruck, nnbez
T33.9	Oberflächliche Erfrierung an sonst und nnbez Lokalisationen	T71	Erstickung
T34.0	Erfrierung mit Gewebsnekrose des Kopfes	T73.0	Schäden d Hunger
T34.1	Erfrierung mit Gewebsnekrose des Halses	T73.1	Schäden d Durst
T34.2	Erfrierung mit Gewebsnekrose des Thorax	T73.2	Erschöpf d Ausgesetztsein (ggü Witterungsunbilden)
T34.3	Erf m Gewebsnekrose Bauchd, Lumbosakralgeg u Becken	T73.3	Erschöpfung d übermäßige Anstrengung
T34.4	Erfrierung mit Gewebsnekrose des Armes	T73.8	Sonstige Schäden d Mangel
T34.5	Erfrierung mit Gewebsnekrose Handgelenk und Hand	T73.9	Schaden d Mangel, nnbez
T34.6	Erfrierung m Gewebsnekrose Hüfte und Oberschenkel	T75.0	Schäden d Blitzschlag
T34.7	Erfrierung m Gewebsnekrose Knie und Unterschenkel	T75.1	Ertrinken u nichttödliches Untertauchen
T34.8	Erfrierung m Gewebsnekrose Knöchelregion und Füße	T75.2	Schäden d Vibration
T34.9	Erfrierung m Gewebsnekrose an sonst und nnbez Lok	T75.4	Schäden d elektrischen Strom
T35.0	Oberflächliche Erfrierung m Beteiligung mehrerer Körperreg	T75.8	Sonstige nbez Schäden d äußere Ursachen
T35.1	Erfrierung m Gewebsnekrose m Beteiligung mehr Körperreg	T79.2	Traumatisch bedingte sekund od rezidiv Blutung
T35.2	Nnbez Erfrierung des Kopfes und des Halses	T79.4	Traumatischer Schock
T35.3	Nnbez Erfrier Thorax, Abdomen, Lumbosakralgeg u Becken	T79.8	Sonstige Frühkomplikationen Trauma
T35.4	Nnbez Erfrierung der oberen Extremität	T79.9	Nnbez Frühkomplikation Trauma
T35.5	Nnbez Erfrierung der unteren Extremität	T88.2	Schock d Anästhesie
T35.6	Nnbez Erfrierung mit Beteiligung mehrerer Körperregionen	Z04.1	Untersuchung u Beobachtung nach Transportmittelunfall
T35.7	Nnbez Erfrierung an nicht näher bezeichneten Lokalisationen	Z04.2	Untersuchung u Beobachtung nach Arbeitsunfall
T56.0	Toxische Wirkung, Blei u dessen Verbindungen	Z04.3	Untersuchung u Beobachtung nach and Unfall
T66	Nnbez Schäden d Strahlung	Z04.5	Untersuchung u Beobachtung nach d Person zugefügt Verletz
T67.0	Hitzschlag u Sonnenstich		

21B
901-902

ADRGs 901, 902

OR-Prozeduren ohne Bezug

DRGs 901A, 901B, 901C, 901D, 902Z

OR-Prozeduren ohne Bezug

MDC 22

Verbrennungen

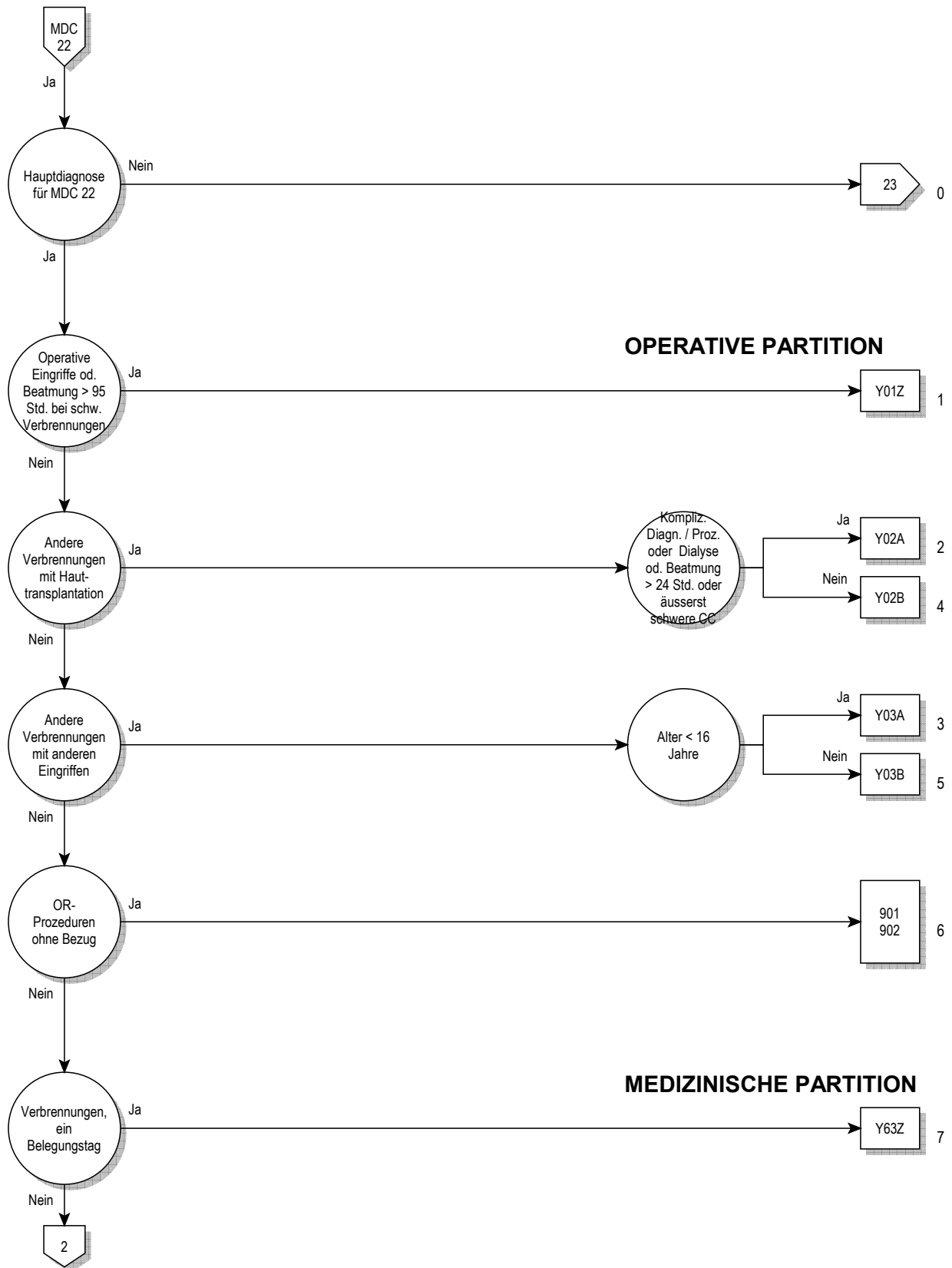

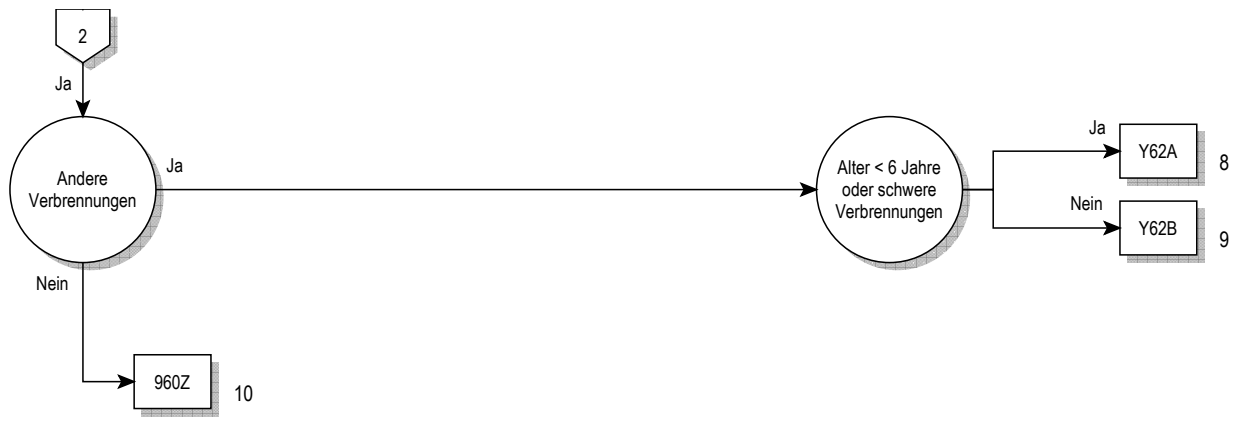

Entscheidungslogik MDC 22

Hauptdiagnose in Tabelle MDC22-0

Hauptdiagnose für MDC 22 (MDC22-0)

T20.0	Verbrennung nnbez Grades Kopf u Halses	T21.75	Verätzung 3. Grades des Rumpfes: (Äußeres) Genitale
T20.1	Verbrennung 1. Grades des Kopfes u des Halses	T21.79	Verätzung 3. Grades des Rumpfes: Sonstige Teile
T20.20	Verbrennung Grad 2a des Kopfes und des Halses	T21.80	Verbrennung Grad 2b des Rumpfes: Teil nnbez
T20.21	Verbrennung Grad 2b des Kopfes und des Halses	T21.81	Verbrennung Grad 2b des Rumpfes: Brustdrüse [Mamma]
T20.3	Verbrennung 3. Grades des Kopfes und des Halses	T21.82	Verbrennung Grad 2b Rumpf: ThorW m Ausn BrDrü/-warze
T20.4	Verätzung nnbez Grades des Kopfes und des Halses	T21.83	Verbrennung Grad 2b des Rumpfes: Bauchdecke
T20.5	Verätzung 1. Grades des Kopfes und des Halses	T21.84	Verbrennung Grad 2b des Rumpfes: Rücken [jeder Teil]
T20.60	Verätzung Grad 2a des Kopfes und des Halses	T21.85	Verbrennung Grad 2b des Rumpfes: (Äußeres) Genitale
T20.61	Verätzung Grad 2b des Kopfes und des Halses	T21.89	Verbrennung Grad 2b des Rumpfes: Sonstige Teile
T20.7	Verätzung 3. Grades des Kopfes und des Halses	T21.90	Verätzung Grad 2b des Rumpfes: Teil nnbez
T21.00	Verbrenn nnbez Gr Rumpf, Teil nnbez	T21.91	Verätzung Grad 2b des Rumpfes: Brustdrüse [Mamma]
T21.01	Verbrennung nnbez Grades Rumpf: Brustdrüse [Mamma]	T21.92	Verätzung Grad 2b Rumpf: ThorW m Ausn Brustdr/-warz
T21.02	Verbr nnbez Gr des Rumpfes: ThorW m Ausn BrDrü/-warze	T21.93	Verätzung Grad 2b des Rumpfes: Bauchdecke
T21.03	Verbrennung nnbez Grades Rumpf: Bauchdecke	T21.94	Verätzung Grad 2b des Rumpfes: Rücken [jeder Teil]
T21.04	Verbr nnbez Grades des Rumpfes: Rücken [jeder Teil]	T21.95	Verätzung Grad 2b des Rumpfes: (Äußeres) Genitale
T21.05	Verbr nnbez Grades des Rumpfes: (Äußeres) Genitale	T21.99	Verätzung Grad 2b des Rumpfes: Sonstige Teile
T21.09	Verbrennung nnbez Grades Rumpf: Sonstige Teile	T22.00	Verbr nnbez Gr Schult/Arm, ausgen Handg/Hand: Teil nnbez
T21.10	Verbrennung 1. Grades des Rumpfes: Teil nnbez	T22.01	Verbr nnbez Gr Schult/Arm, ausgen Handg/Hand: UA u EILB
T21.11	Verbrennung 1. Grades des Rumpfes: Brustdrüse [Mamma]	T22.02	Verbr nnbez Gr Schult/Arm, ausg Handg/Hand: (O-)A u Schult
T21.12	Verbr 1. Grades des Rumpfes: ThorW m Ausn BrDrü/-warze	T22.03	Verbr nnbez Gr Schult/Arm, ausgen Handg/Hand: Achselh
T21.13	Verbrennung 1. Grades des Rumpfes: Bauchdecke	T22.10	Verbr 1. Gr Schult/Arm, ausgen Handgel/Hand: Teil nnbez
T21.14	Verbrennung 1. Grades des Rumpfes: Rücken [jeder Teil]	T22.11	Verbr 1. Gr Schult/Arm, ausgen Handgel/Hand: UA u EILB
T21.15	Verbrennung 1. Grades des Rumpfes: (Äußeres) Genitale	T22.12	Verbr 1. Gr Schult/Arm, ausgen Handg/Hand: (O-)A u Schult
T21.19	Verbrennung 1. Grades des Rumpfes: Sonstige Teile	T22.13	Verbr 1. Gr Schult/Arm, ausgen Handgel/Hand: Achselhöhle
T21.20	Verbrennung Grad 2a des Rumpfes: Teil nnbez	T22.20	Verbr Gr 2a Schult/Arm, ausgen Handgel/Hand: Teil nnbez
T21.21	Verbrennung Grad 2a des Rumpfes: Brustdrüse [Mamma]	T22.21	Verbr Gr 2a Schult/Arm, ausgen Handgel/Hand: UA u EILB
T21.22	Verbr Grad 2a des Rumpfes: ThorW m Ausn BrDrü/-warze	T22.22	Verbr Gr 2a Schult/Arm, ausgen Hand/Hand: (O-)A u Schult
T21.23	Verbrennung Grad 2a des Rumpfes: Bauchdecke	T22.23	Verbr Gr 2a Schult/Arm, ausgen Handgel/Hand: Achselhöhle
T21.24	Verbrennung Grad 2a des Rumpfes: Rücken [jeder Teil]	T22.30	Verbr 3. Gr Schult/Arm, ausgen Handgel/Hand: Teil nnbez
T21.25	Verbrennung Grad 2a des Rumpfes: (Äußeres) Genitale	T22.31	Verbr 3. Gr Schult/Arm, ausgen Handgel/Hand: UA u EILB
T21.29	Verbrennung Grad 2a des Rumpfes: Sonstige Teile	T22.32	Verbr 3. Gr Schult/Arm, ausgen Handg/Hand: (O-)A u Schult
T21.30	Verbrennung 3. Grades des Rumpfes: Teil nnbez	T22.33	Verbr 3. Gr Schult/Arm, ausgen Handgel/Hand: Achselhöhle
T21.31	Verbrennung 3. Grades des Rumpfes: Brustdrüse [Mamma]	T22.40	Verätz nnbez Gr Schult/Arm, ausgen Handg/Ha: Teil nnbez
T21.32	Verbr 3. Grades des Rumpfes: ThorW m Ausn BrDrü/-warze	T22.41	Verätz nnbez Gr Schult/Arm, ausgen Handg/Ha: UA u EILB
T21.33	Verbrennung 3. Grades des Rumpfes: Bauchdecke	T22.42	Verätz nnbez Gr Schult/Arm, ausg Handg/Hand: (O-)A u Schult
T21.34	Verbrennung 3. Grades des Rumpfes: Rücken [jeder Teil]	T22.43	Verätz nnbez Gr Schult/Arm, ausgen Handg/Hand: Achselh
T21.35	Verbrennung 3. Grades des Rumpfes: (Äußeres) Genitale	T22.50	Verätz 1. Gr Schult/Arm, ausgen Handgel/Hand: Teil nnbez
T21.39	Verbrennung 3. Grades des Rumpfes: Sonstige Teile	T22.51	Verätz 1. Gr Schult/Arm, ausgen Handgel/Hand: UA u EILB
T21.40	Verätzung nnbez Grades des Rumpfes: Teil nnbez	T22.52	Verätz 1. Gr Schult/Arm, ausg Handg/Hand: (O-)A u Schult
T21.41	Verätzung nnbez Grades des Rumpfes: BrDrü [Mamma]	T22.53	Verätz 1. Gr Schult/Arm, ausgen Handg/Hand: Achselhöhle
T21.42	Verätz nnbez Grades des Rumpfes: ThorW m A BrDrü/-warz	T22.60	Verätz Gr 2a Schult/Arm, ausgen Handgel/Hand: Teil nnbez
T21.43	Verätzung nnbez Grades des Rumpfes: Bauchdecke	T22.61	Verätz Gr 2a Schult/Arm, ausgen Handgel/Hand: UA u EILB
T21.44	Verätzung nnbez Grades des Rumpfes: Rücken [jeder Teil]	T22.62	Verätz Gr 2a Schult/Arm, ausgen Handg/Ha: (O-)A u Schult
T21.45	Verätzung nnbez Grades des Rumpfes: (Äußeres) Genitale	T22.63	Verätz Gr 2a Schult/Arm, ausgen Handg/Hand: Achselhöhle
T21.49	Verätzung nnbez Grades des Rumpfes: Sonstige Teile	T22.70	Verätz 3. Gr Schult/Arm, ausgen Handgel/Hand: Teil nnbez
T21.50	Verätzung 1. Grades des Rumpfes: Teil nnbez	T22.71	Verätz 3. Gr Schult/Arm, ausgen Handgel/Hand: UA u EILB
T21.51	Verätzung 1. Grades des Rumpfes: Brustdrüse [Mamma]	T22.72	Verätz 3. Gr Schult/Arm, ausg Handg/Hand: (O-)A u Schult
T21.52	Verätz 1. Grad Rumpfes: ThorW m Ausn BrDrü/-warz	T22.73	Verätz 3. Gr Schult/Arm, ausgen Handg/Hand: Achselhöhle
T21.53	Verätzung 1. Grades des Rumpfes: Bauchdecke	T22.80	Verbr Gr 2b Schult/Arm, ausgen Handgel/Hand: Teil nnbez
T21.54	Verätzung 1. Grades des Rumpfes: Rücken [jeder Teil]	T22.81	Verbr Gr 2b Schult/Arm, ausgen Handgel/Hand: UA u EILB
T21.55	Verätzung 1. Grades des Rumpfes: (Äußeres) Genitale	T22.82	Verbr Gr 2b Schult/Arm, ausgen Handgel/Hand: (O-)A u Schult
T21.59	Verätzung 1. Grades des Rumpfes: Sonstige Teile	T22.83	Verbr Gr 2b Schult/Arm, ausgen Handgel/Hand: Achselhöhle
T21.60	Verätzung Grad 2a des Rumpfes: Teil nnbez	T22.90	Verätz Gr 2b Schult/Arm, ausgen Handgel/Hand: Teil nnbez
T21.61	Verätzung Grad 2a des Rumpfes: Brustdrüse [Mamma]	T22.91	Verätz Gr 2b Schult/Arm, ausgen Handgel/Hand: UA u EILB
T21.62	Verätz Grad 2a des Rumpfes: ThorW m Ausn BrDrü/-warze	T22.92	Verätz Gr 2b Schult/Arm, ausgen Handgel/Hand: (O-)A u Schult
T21.63	Verätzung Grad 2a des Rumpfes: Bauchdecke	T22.93	Verätz Gr 2b Schult/Arm, ausgen Handg/Hand: Achselhöhle
T21.64	Verätzung Grad 2a des Rumpfes: Rücken [jeder Teil]	T23.0	Verbrennung nnbez Grades Handgelenk und Hand
T21.65	Verätzung Grad 2a des Rumpfes: (Äußeres) Genitale	T23.1	Verbrennung 1. Grades des Handgelenkes und der Hand
T21.69	Verätzung Grad 2a des Rumpfes: Sonstige Teile	T23.20	Verbrennung Grad 2a des Handgelenkes und der Hand
T21.70	Verätzung 3. Grades des Rumpfes: Teil nnbez	T23.21	Verbrennung Grad 2b des Handgelenkes und der Hand
T21.71	Verätzung 3. Grades des Rumpfes: Brustdrüse [Mamma]	T23.3	Verbrennung 3. Grades des Handgelenkes und der Hand
T21.72	Verätz 3. Grades des Rumpfes: ThorW m Ausn BrDrü/-warz	T23.3	Verätzung nnbez Grades des Handgelenkes und der Hand
T21.73	Verätzung 3. Grades des Rumpfes: Bauchdecke	T23.4	Verätzung 1. Grades des Handgelenkes und der Hand
T21.74	Verätzung 3. Grades des Rumpfes: Rücken [jeder Teil]	T23.5	Verätzung Grad 2a des Handgelenkes und der Hand
		T23.60	Verätzung Grad 2a des Handgelenkes und der Hand

T23.61	Verätzung Grad 2b des Handgelenkes und der Hand	T31.55	Verbr 50-59% KöOF: 50-59% Verbr 3. Gr
T23.7	Verätzung 3. Grades des Handgelenkes und der Hand	T31.60	Verbr 60-69% KöOF: < 10% od nnbez Anteil Verbr 3. Gr
T24.0	Verbrennung nnbez Gr Hüfte/Bein, ausgen Knöchel/Fuß	T31.61	Verbr 60-69% KöOF: 10-19% Verbr 3. Gr
T24.1	Verbrennung 1. Gr Hüfte/Bein, ausgenommen Knöchel/Fuß	T31.62	Verbr 60-69% KöOF: 20-29% Verbr 3. Gr
T24.20	Verbrennung Gr 2a Hüfte/Bein, ausgenommen Knöchel/Fuß	T31.63	Verbr 60-69% KöOF: 30-39% Verbr 3. Gr
T24.21	Verbrennung Gr 2b Hüfte/Bein, ausgenommen Knöchel/Fuß	T31.64	Verbr 60-69% KöOF: KöOF, 40-49% Verbr 3. Gr
T24.3	Verbrennung 3. Gr Hüfte/Bein, ausgenommen Knöchel/Fuß	T31.65	Verbr 60-69% KöOF: 50-59% Verbr 3. Gr
T24.4	Verätzung nnbez Gr Hüfte/Bein, ausgen Knöchel/Fuß	T31.66	Verbr 60-69% KöOF: 60-69% Verbr 3. Gr
T24.5	Verätzung 1. Gr Hüfte/Bein, ausgenommen Knöchel/Fuß	T31.70	Verbr 70-79% KöOF: < 10% od nnbez Anteil Verbr 3. Gr
T24.60	Verätzung Gr 2a Hüfte/Bein, ausgenommen Knöchel/Fuß	T31.71	Verbr 70-79% KöOF: 10-19% Verbr 3. Gr
T24.61	Verätzung Gr 2b Hüfte/Bein, ausgenommen Knöchel/Fuß	T31.72	Verbr 70-79% KöOF: 20-29% Verbr 3. Gr
T24.7	Verätzung 3. Gr Hüfte/Bein, ausgenommen Knöchel/Fuß	T31.73	Verbr 70-79% KöOF: 30-39% Verbr 3. Gr
T25.0	Verbrennung nnbez Gr Knöchel/Fuß	T31.74	Verbr 70-79% KöOF: 40-49% Verbr 3. Gr
T25.1	Verbrennung 1. Gr Knöchel/Fuß	T31.75	Verbr 70-79% KöOF: 50-59% Verbr 3. Gr
T25.20	Verbrennung Gr 2a Knöchel/Fuß	T31.76	Verbr 70-79% KöOF: 60-69% Verbr 3. Gr
T25.21	Verbrennung Gr 2b Knöchel/Fuß	T31.77	Verbr 70-79% KöOF: 70-79% Verbr 3. Gr
T25.3	Verbrennung 3. Gr Knöchel/Fuß	T31.80	Verbr 80-89% KöOF: < 10% od nnbez Anteil Verbr 3. Gr
T25.4	Verätzung nnbez Gr Knöchel/Fuß	T31.81	Verbr 80-89% KöOF: 10-19% Verbr 3. Gr
T25.5	Verätzung 1. Gr Knöchel/Fuß	T31.82	Verbr 80-89% KöOF: 20-29% Verbr 3. Gr
T25.60	Verätzung Gr 2a Knöchel/Fuß	T31.83	Verbr 80-89% KöOF: 30-39% Verbr 3. Gr
T25.61	Verätzung Gr 2b Knöchel/Fuß	T31.84	Verbr 80-89% KöOF: 40-49% Verbr 3. Gr
T25.7	Verätzung 3. Gr Knöchel/Fuß	T31.85	Verbr 80-89% KöOF: 50-59% Verbr 3. Gr
T27.2	Verbrennung sonstige Teile Atemwege	T31.86	Verbr 80-89% KöOF: 60-69% Verbr 3. Gr
T27.3	Verbrennung der Atemwege, Teil nicht näher bezeichnet	T31.87	Verbr 80-89% KöOF: 70-79% Verbr 3. Gr
T27.6	Verätzung sonstiger Teile der Atemwege	T31.88	Verbr 80-89% KöOF: 80-89% Verbr 3. Gr
T27.7	Verätzung der Atemwege, Teil nicht näher bezeichnet	T31.90	Verbr 90% od mehr KöOF: <10% od nnbez Ant Verbr 3 G
T28.3	Verbrennung innerer Organe Urogenitaltraktes	T31.91	Verbr 90% od mehr KöOF: 10-19 % Verbr 3. Gr
T28.4	Verbrennung sonstiger und nnbez innerer Organe	T31.92	Verbr 90% od mehr KöOF: 20-29 % Verbr 3. Gr
T28.8	Verätzung innerer Organe des Urogenitaltraktes	T31.93	Verbr 90% od mehr KöOF: 30-39 % Verbr 3. Gr
T28.9	Verätzung sonstiger und nnbez innerer Organe	T31.94	Verbr 90% od mehr KöOF: 40-49 % Verbr 3. Gr
T29.0	Verbrennungen mehrerer Körperregionen nnbez Grades	T31.95	Verbr 90% od mehr KöOF: 50-59 % Verbr 3. Gr
T29.1	Verbr mehr Körperreg, wobei höchst Verbr 1. Gr angeg sind	T31.96	Verbr 90% od mehr KöOF: 60-69 % Verbr 3. Gr
T29.20	Verbr mehr Körperreg, wobei höchst Verbr Gr 2a angeg sind	T31.97	Verbr 90% od mehr KöOF: 70-79 % Verbr 3. Gr
T29.21	Verbr mehr Körperreg, wobei höchst Verbr Gr 2b angeg sind	T31.98	Verbr 90% od mehr KöOF: 80-89% Verbr 3. Gr
T29.3	Verbr mehr Körperreg, wobei mind eine Verbr 3. Gr angeg	T31.99	Verbr 90% od mehr KöOF: 90 % od mehr Verbr 3. Gr
T29.4	Verätzungen mehrerer Körperregionen nnbez Grades	T32.00	Verätz < 10% KöOF: < 10% od nnbez Anteil Verätz 3. Gr
T29.5	Verätz mehrerer Körperreg, wobei höchst 1. Gr angeg sind	T32.10	Verätz 10-19% KöOF: < 10% od nnbez Anteil Verätz 3. Gr
T29.60	Verätz mehrerer Körperreg, wobei höchst Gr 2a angeg sind	T32.11	Verätz 10-19% KöOF: 10-19% od nnbez Anteil Verätz 3. Gr
T29.61	Verätz mehrerer Körperreg, wobei höchst Gr 2b angeg sind	T32.20	Verätz 20-29% KöOF: < 10% od nnbez Anteil Verätz 3. Gr
T29.7	Verätz mehr Körperreg, wobei mind Verätz 3. Gr angegeben	T32.21	Verätz 20-29% KöOF: 10-19% Verätz 3. Gr
T30.0	Verbrennung nnbez Grades, Körperregion nnbez	T32.22	Verätz 20-29% KöOF: 20-29% Verätz 3. Gr
T30.1	Verbrennung 1. Grades, Körperregion nnbez	T32.30	Verätz 30-39% KöOF: < 10% od nnbez Anteil Verätz 3. Gr
T30.20	Verbrennung Grad 2a, Körperregion nnbez	T32.31	Verätz 30-39% KöOF: 10-19% Verätz 3. Gr
T30.21	Verbrennung Grad 2b, Körperregion nnbez	T32.32	Verätz 30-39% KöOF: 20-29% Verätz 3. Gr
T30.3	Verbrennung 3. Grades, Körperregion nnbez	T32.33	Verätz 30-39% KöOF: 30-39% Verätz 3. Gr
T30.4	Verätzung nnbez Grades, Körperregion nnbez	T32.40	Verätz 40-49% KöOF: < 10% od nnbez Anteil Verätz 3. Gr
T30.5	Verätzung 1. Grades, Körperregion nnbez	T32.41	Verätz 40-49% KöOF: 10-19% Verätz 3. Gr
T30.60	Verätzung Grad 2a, Körperregion nnbez	T32.42	Verätz 40-49% KöOF: 20-29% Verätz 3. Gr
T30.61	Verätzung Grad 2b, Körperregion nnbez	T32.43	Verätz 40-49% KöOF: 30-39% Verätz 3. Gr
T30.7	Verätzung 3. Grades, Körperregion nnbez	T32.44	Verätz 40-49% KöOF: 40-49% Verätz 3. Gr
T31.00	Verbr < 10% KöOF: < 10% od nnbez Anteil Verbr 3. Gr	T32.50	Verätz 50-59% KöOF: < 10% od nnbez Anteil Verätz 3. Gr
T31.10	Verbr 10-19% KöOF: < 10% od nnbez Anteil Verbr 3. Gr	T32.51	Verätz 50-59% KöOF: 10-19% Verätz 3. Gr
T31.11	Verbr 10-19% KöOF: 10-19% Verbr 3. Gr	T32.52	Verätz 50-59% KöOF: 20-29% Verätz 3. Gr
T31.20	Verbr 20-29% KöOF: < 10% od nnbez Anteil Verbr 3. Gr	T32.53	Verätz 50-59% KöOF: 30-39% Verätz 3. Gr
T31.21	Verbr 20-29% KöOF: 10-19% Verbr 3. Gr	T32.54	Verätz 50-59% KöOF: 40-49% Verätz 3. Gr
T31.22	Verbr 20-29% KöOF: 20-29% Verbr 3. Gr	T32.55	Verätz 50-59% KöOF: 50-59% Verätz 3. Gr
T31.30	Verbr 30-39% KöOF: < 10% od nnbez Anteil Verbr 3. Gr	T32.60	Verätz 60-69% KöOF: < 10% od nnbez Anteil Verätz 3. Gr
T31.31	Verbr 30-39% KöOF: 10-19% Verbr 3. Gr	T32.61	Verätz 60-69% KöOF: 10-19% Verätz 3. Gr
T31.32	Verbr 30-39% KöOF: 20-29% Verbr 3. Gr	T32.62	Verätz 60-69% KöOF: 20-29% Verätz 3. Gr
T31.33	Verbr 30-39% KöOF: 30-39% Verbr 3. Gr	T32.63	Verätz 60-69% KöOF: 30-39% Verätz 3. Gr
T31.40	Verbr 40-49% KöOF: < 10% od nnbez Anteil Verbr 3. Gr	T32.64	Verätz 60-69% KöOF: 40-49% Verätz 3. Gr
T31.41	Verbr 40-49% KöOF: 10-19% Verbr 3. Gr	T32.65	Verätz 60-69% KöOF: 50-59% Verätz 3. Gr
T31.42	Verbr 40-49% KöOF: 20-29% Verbr 3. Gr	T32.66	Verätz 60-69% KöOF: 60-69% Verätz 3. Gr
T31.43	Verbr 40-49% KöOF: 30-39% Verbr 3. Gr	T32.70	Verätz 70-79% KöOF: < 10% od nnbez Anteil Verätz 3. Gr
T31.44	Verbr 40-49% KöOF: 40-49% Verbr 3. Gr	T32.71	Verätz 70-79% KöOF: 10-19% Verätz 3. Gr
T31.50	Verbr 50-59% KöOF: < 10% od nnbez Anteil Verbr 3. Gr	T32.72	Verätz 70-79% KöOF: 20-29% Verätz 3. Gr
T31.51	Verbr 50-59% KöOF: 10-19% Verbr 3. Gr	T32.73	Verätz 70-79% KöOF: 30-39% Verätz 3. Gr
T31.52	Verbr 50-59% KöOF: 20-29% Verbr 3. Gr	T32.74	Verätz 70-79% KöOF: 40-49% Verätz 3. Gr
T31.53	Verbr 50-59% KöOF: 30-39% Verbr 3. Gr	T32.75	Verätz 70-79% KöOF: 50-59% Verätz 3. Gr
T31.54	Verbr 50-59% KöOF: 40-49% Verbr 3. Gr	T32.76	Verätz 70-79% KöOF: 60-69% Verätz 3. Gr

T32.77	Verätz 70-79% KöOF: 70-79% Verätz 3. Gr	T32.90	Verätz 90% od mehr KöOF:<10% od nnbez Ant Verätz 3.Gr
T32.80	Verätz 80-89% KöOF: < 10% od nnbez Anteil Verätz 3. Gr	T32.91	Verätz 90% od mehr KöOF: 10-19% Verätz 3. Gr
T32.81	Verätz 80-89% KöOF: 10-19% Verätz 3. Gr	T32.92	Verätz 90% od mehr KöOF: 20-29% Verätz 3. Gr
T32.82	Verätz 80-89% KöOF: 20-29% Verätz 3. Gr	T32.93	Verätz 90% od mehr KöOF: 30-39% Verätz 3. Gr
T32.83	Verätz 80-89% KöOF: 30-39% Verätz 3. Gr	T32.94	Verätz 90% od mehr KöOF: 40-49% Verätz 3. Gr
T32.84	Verätz 80-89% KöOF: 40-49% Verätz 3. Gr	T32.95	Verätz 90% od mehr KöOF: 50-59% Verätz 3. Gr
T32.85	Verätz 80-89% KöOF: 50-59% Verätz 3. Gr	T32.96	Verätz 90% od mehr KöOF: 60-69% Verätz 3. Gr
T32.86	Verätz 80-89% KöOF: 60-69% Verätz 3. Gr	T32.97	Verätz 90% od mehr KöOF: 70-79% Verätz 3. Gr
T32.87	Verätz 80-89% KöOF: 70-79% Verätz 3. Gr	T32.98	Verätz 90% od mehr KöOF: 80-89% Verätz 3. Gr
T32.88	Verätz 80-89% KöOF: 80-89% Verätz 3. Gr	T32.99	Verätz 90% od mehr KöOF: 90% od mehr Verätz 3. Gr

ADRG Y01**Operative Eingriffe oder Beatmung > 95 Stunden bei schweren Verbrennungen**

(Diagnose in Tabelle Y01-1 oder Diagnose in Tabelle Y01-2 und Diagnose in Tabelle Y01-3) und mindestens eine Prozedur in Tabelle Y01-5 oder Dauer der maschinellen Beatmung > 95 Stunden oder Definition der DRG (Y02A und (Komplizierende Prozeduren oder Intensivmedizinische Komplexbehandlung > 392 / 552 Aufwandspunkte oder Vierzeitige bestimmte OR-Prozeduren oder Prozedur in Tabelle Y01-6 oder Diagnose in Tabelle Y01-4)

DRG Y01Z**Operative Eingriffe oder Beatmung > 95 Stunden bei schweren Verbrennungen**22
Y01**Diagnose Y01-1**

T31.22	Verbr 20-29% KöOF: 20-29% Verbr 3. Gr	T31.96	Verbr 90% od mehr KöOF: 60-69 % Verbr 3. Gr
T31.32	Verbr 30-39% KöOF: 20-29% Verbr 3. Gr	T31.97	Verbr 90% od mehr KöOF: 70-79 % Verbr 3. Gr
T31.33	Verbr 30-39% KöOF: 30-39% Verbr 3. Gr	T31.98	Verbr 90% od mehr KöOF: 80-89% Verbr 3. Gr
T31.40	Verbr 40-49% KöOF: < 10% od nnbez Anteil Verbr 3. Gr	T31.99	Verbr 90% od mehr KöOF: 90 % od mehr Verbr 3. Gr
T31.41	Verbr 40-49% KöOF: 10-19% Verbr 3. Gr	T32.22	Verätz 20-29% KöOF: 20-29% Verätz 3. Gr
T31.42	Verbr 40-49% KöOF: 20-29% Verbr 3. Gr	T32.32	Verätz 30-39% KöOF: 20-29% Verätz 3. Gr
T31.43	Verbr 40-49% KöOF: 30-39% Verbr 3. Gr	T32.33	Verätz 30-39% KöOF: 30-39% Verätz 3. Gr
T31.44	Verbr 40-49% KöOF: 40-49% Verbr 3. Gr	T32.40	Verätz 40-49% KöOF: < 10% od nnbez Anteil Verätz 3. Gr
T31.50	Verbr 50-59% KöOF: < 10% od nnbez Anteil Verbr 3. Gr	T32.41	Verätz 40-49% KöOF: 10-19% Verätz 3. Gr
T31.51	Verbr 50-59% KöOF: 10-19% Verbr 3. Gr	T32.42	Verätz 40-49% KöOF: 20-29% Verätz 3. Gr
T31.52	Verbr 50-59% KöOF: 20-29% Verbr 3. Gr	T32.43	Verätz 40-49% KöOF: 30-39% Verätz 3. Gr
T31.53	Verbr 50-59% KöOF: 30-39% Verbr 3. Gr	T32.44	Verätz 40-49% KöOF: 40-49% Verätz 3. Gr
T31.54	Verbr 50-59% KöOF: 40-49% Verbr 3. Gr	T32.50	Verätz 50-59% KöOF: < 10% od nnbez Anteil Verätz 3. Gr
T31.55	Verbr 50-59% KöOF: 50-59% Verbr 3. Gr	T32.51	Verätz 50-59% KöOF: 10-19% Verätz 3. Gr
T31.60	Verbr 60-69% KöOF: < 10% od nnbez Anteil Verbr 3. Gr	T32.52	Verätz 50-59% KöOF: 20-29% Verätz 3. Gr
T31.61	Verbr 60-69% KöOF: 10-19% Verbr 3. Gr	T32.53	Verätz 50-59% KöOF: 30-39% Verätz 3. Gr
T31.62	Verbr 60-69% KöOF: 20-29% Verbr 3. Gr	T32.54	Verätz 50-59% KöOF: 40-49% Verätz 3. Gr
T31.63	Verbr 60-69% KöOF: 30-39% Verbr 3. Gr	T32.55	Verätz 50-59% KöOF: 50-59% Verätz 3. Gr
T31.64	Verbr 60-69% KöOF: KöOF, 40-49% Verbr 3. Gr	T32.60	Verätz 60-69% KöOF: < 10% od nnbez Anteil Verätz 3. Gr
T31.65	Verbr 60-69% KöOF: 50-59% Verbr 3. Gr	T32.61	Verätz 60-69% KöOF: 10-19% Verätz 3. Gr
T31.66	Verbr 60-69% KöOF: 60-69% Verbr 3. Gr	T32.62	Verätz 60-69% KöOF: 20-29% Verätz 3. Gr
T31.70	Verbr 70-79% KöOF: < 10% od nnbez Anteil Verbr 3. Gr	T32.63	Verätz 60-69% KöOF: 30-39% Verätz 3. Gr
T31.71	Verbr 70-79% KöOF: 10-19% Verbr 3. Gr	T32.64	Verätz 60-69% KöOF: 40-49% Verätz 3. Gr
T31.72	Verbr 70-79% KöOF: 20-29% Verbr 3. Gr	T32.65	Verätz 60-69% KöOF: 50-59% Verätz 3. Gr
T31.73	Verbr 70-79% KöOF: 30-39% Verbr 3. Gr	T32.66	Verätz 60-69% KöOF: 60-69% Verätz 3. Gr
T31.74	Verbr 70-79% KöOF: 40-49% Verbr 3. Gr	T32.70	Verätz 70-79% KöOF: < 10% od nnbez Anteil Verätz 3. Gr
T31.75	Verbr 70-79% KöOF: 50-59% Verbr 3. Gr	T32.71	Verätz 70-79% KöOF: 10-19% Verätz 3. Gr
T31.76	Verbr 70-79% KöOF: 60-69% Verbr 3. Gr	T32.72	Verätz 70-79% KöOF: 20-29% Verätz 3. Gr
T31.77	Verbr 70-79% KöOF: 70-79% Verbr 3. Gr	T32.73	Verätz 70-79% KöOF: 30-39% Verätz 3. Gr
T31.80	Verbr 80-89% KöOF: < 10% od nnbez Anteil Verbr 3. Gr	T32.74	Verätz 70-79% KöOF: 40-49% Verätz 3. Gr
T31.81	Verbr 80-89% KöOF: 10-19% Verbr 3. Gr	T32.75	Verätz 70-79% KöOF: 50-59% Verätz 3. Gr
T31.82	Verbr 80-89% KöOF: 20-29% Verbr 3. Gr	T32.76	Verätz 70-79% KöOF: 60-69% Verätz 3. Gr
T31.83	Verbr 80-89% KöOF: 30-39% Verbr 3. Gr	T32.77	Verätz 70-79% KöOF: 70-79% Verätz 3. Gr
T31.84	Verbr 80-89% KöOF: 40-49% Verbr 3. Gr	T32.80	Verätz 80-89% KöOF: < 10% od nnbez Anteil Verätz 3. Gr
T31.85	Verbr 80-89% KöOF: 50-59% Verbr 3. Gr	T32.81	Verätz 80-89% KöOF: 10-19% Verätz 3. Gr
T31.86	Verbr 80-89% KöOF: 60-69% Verbr 3. Gr	T32.82	Verätz 80-89% KöOF: 20-29% Verätz 3. Gr
T31.87	Verbr 80-89% KöOF: 70-79% Verbr 3. Gr	T32.83	Verätz 80-89% KöOF: 30-39% Verätz 3. Gr
T31.88	Verbr 80-89% KöOF: 80-89% Verbr 3. Gr	T32.84	Verätz 80-89% KöOF: 40-49% Verätz 3. Gr
T31.90	Verbr 90% od mehr KöOF: <10% od nnbez Ant Verbr 3 Gr	T32.85	Verätz 80-89% KöOF: 50-59% Verätz 3. Gr
T31.91	Verbr 90% od mehr KöOF: 10-19 % Verbr 3. Gr	T32.86	Verätz 80-89% KöOF: 60-69% Verätz 3. Gr
T31.92	Verbr 90% od mehr KöOF: 20-29 % Verbr 3. Gr	T32.87	Verätz 80-89% KöOF: 70-79% Verätz 3. Gr
T31.93	Verbr 90% od mehr KöOF: 30-39 % Verbr 3. Gr	T32.88	Verätz 80-89% KöOF: 80-89% Verätz 3. Gr
T31.94	Verbr 90% od mehr KöOF: 40-49 % Verbr 3. Gr	T32.90	Verätz 90% od mehr KöOF:<10% od nnbez Ant Verätz 3.Gr
T31.95	Verbr 90% od mehr KöOF: 50-59 % Verbr 3. Gr	T32.91	Verätz 90% od mehr KöOF: 10-19% Verätz 3. Gr

T32.92	Verätz 90% od mehr KöOF: 20-29% Verätz 3. Gr	T32.96	Verätz 90% od mehr KöOF: 60-69% Verätz 3. Gr
T32.93	Verätz 90% od mehr KöOF: 30-39% Verätz 3. Gr	T32.97	Verätz 90% od mehr KöOF: 70-79% Verätz 3. Gr
T32.94	Verätz 90% od mehr KöOF: 40-49% Verätz 3. Gr	T32.98	Verätz 90% od mehr KöOF: 80-89% Verätz 3. Gr
T32.95	Verätz 90% od mehr KöOF: 50-59% Verätz 3. Gr	T32.99	Verätz 90% od mehr KöOF: 90% od mehr Verätz 3. Gr

Diagnose Y01-2

T20.20	Verbrennung Grad 2a des Kopfes und des Halses	T21.82	Verbrennung Grad 2b Rumpf: ThorW m Ausn Brustdr/-warz
T20.21	Verbrennung Grad 2b des Kopfes und des Halses	T21.83	Verbrennung Grad 2b des Rumpfes: Bauchdecke
T20.60	Verätzung Grad 2a des Kopfes und des Halses	T21.84	Verbrennung Grad 2b des Rumpfes: Rücken [jeder Teil]
T20.61	Verätzung Grad 2a des Kopfes und des Halses	T21.85	Verbrennung Grad 2b des Rumpfes: (Äußeres) Genitale
T21.20	Verbrennung Grad 2a des Rumpfes: Teil nnbez	T21.89	Verbrennung Grad 2b des Rumpfes: Sonstige Teile
T21.21	Verbrennung Grad 2a des Rumpfes: Brustdrüse [Mamma]	T21.90	Verätzung Grad 2b des Rumpfes: Teil nnbez
T21.22	Verbr Grad 2a des Rumpfes: ThorW m Ausn BrDrü/-warze	T21.91	Verätzung Grad 2b des Rumpfes: Brustdrüse [Mamma]
T21.23	Verbrennung Grad 2a des Rumpfes: Bauchdecke	T21.92	Verätzung Grad 2b Rumpf: ThorW m Ausn Brustdr/-warz
T21.24	Verbrennung Grad 2a des Rumpfes: Rücken [jeder Teil]	T21.93	Verätzung Grad 2b des Rumpfes: Bauchdecke
T21.25	Verbrennung Grad 2a des Rumpfes: (Äußeres) Genitale	T21.94	Verätzung Grad 2b des Rumpfes: Rücken [jeder Teil]
T21.29	Verbrennung Grad 2a des Rumpfes: Sonstige Teile	T21.95	Verätzung Grad 2b des Rumpfes: (Äußeres) Genitale
T21.60	Verätzung Grad 2a des Rumpfes: Teil nnbez	T21.99	Verätzung Grad 2b des Rumpfes: Sonstige Teile
T21.61	Verätzung Grad 2a des Rumpfes: Brustdrüse [Mamma]	T24.20	Verbrennung Gr 2a Hüfte/Bein, ausgenommen Knöchel/Fuß
T21.62	Verätz Grad 2a des Rumpfes: ThorW m Ausn BrDrü/-warze	T24.21	Verbrennung Gr 2b Hüfte/Bein, ausgenommen Knöchel/Fuß
T21.63	Verätzung Grad 2a des Rumpfes: Bauchdecke	T24.60	Verätzung Gr 2a Hüfte/Bein, ausgenommen Knöchel/Fuß
T21.64	Verätzung Grad 2a des Rumpfes: Rücken [jeder Teil]	T24.61	Verätzung Gr 2b Hüfte/Bein, ausgenommen Knöchel/Fuß
T21.65	Verätzung Grad 2a des Rumpfes: (Äußeres) Genitale	T29.20	Verbr mehr Körperreg, wobei höchst Verbr Gr 2a angeg sind
T21.69	Verätzung Grad 2a des Rumpfes: Sonstige Teile	T29.21	Verbr mehr Körperreg, wobei höchst Verbr Gr 2b angeg sind
T21.80	Verbrennung Grad 2b des Rumpfes: Teil nnbez	T29.60	Verätz mehrerer Körperreg, wobei höchst Gr 2a angeg sind
T21.81	Verbrennung Grad 2b des Rumpfes: Brustdrüse [Mamma]	T29.61	Verätz mehrerer Körperreg, wobei höchst Gr 2b angeg sind

Diagnose Y01-3

T31.30	Verbr 30-39% KöOF: < 10% od nnbez Anteil Verbr 3. Gr	T31.91	Verbr 90% od mehr KöOF: 10-19 % Verbr 3. Gr
T31.31	Verbr 30-39% KöOF: 10-19% Verbr 3. Gr	T31.92	Verbr 90% od mehr KöOF: 20-29 % Verbr 3. Gr
T31.32	Verbr 30-39% KöOF: 20-29% Verbr 3. Gr	T31.93	Verbr 90% od mehr KöOF: 30-39 % Verbr 3. Gr
T31.33	Verbr 30-39% KöOF: 30-39% Verbr 3. Gr	T31.94	Verbr 90% od mehr KöOF: 40-49 % Verbr 3. Gr
T31.40	Verbr 40-49% KöOF: < 10% od nnbez Anteil Verbr 3. Gr	T31.95	Verbr 90% od mehr KöOF: 50-59 % Verbr 3. Gr
T31.41	Verbr 40-49% KöOF: 10-19% Verbr 3. Gr	T31.96	Verbr 90% od mehr KöOF: 60-69 % Verbr 3. Gr
T31.42	Verbr 40-49% KöOF: 20-29% Verbr 3. Gr	T31.97	Verbr 90% od mehr KöOF: 70-79 % Verbr 3. Gr
T31.43	Verbr 40-49% KöOF: 30-39% Verbr 3. Gr	T31.98	Verbr 90% od mehr KöOF: 80-89% Verbr 3. Gr
T31.44	Verbr 40-49% KöOF: 40-49% Verbr 3. Gr	T31.99	Verbr 90% od mehr KöOF: 90 % od mehr Verbr 3. Gr
T31.50	Verbr 50-59% KöOF: < 10% od nnbez Anteil Verbr 3. Gr	T32.30	Verätz 30-39% KöOF: < 10% od nnbez Anteil Verätz 3. Gr
T31.51	Verbr 50-59% KöOF: 10-19% Verbr 3. Gr	T32.31	Verätz 30-39% KöOF: 10-19% Verätz 3. Gr
T31.52	Verbr 50-59% KöOF: 20-29% Verbr 3. Gr	T32.32	Verätz 30-39% KöOF: 20-29% Verätz 3. Gr
T31.53	Verbr 50-59% KöOF: 30-39% Verbr 3. Gr	T32.33	Verätz 30-39% KöOF: 30-39% Verätz 3. Gr
T31.54	Verbr 50-59% KöOF: 40-49% Verbr 3. Gr	T32.40	Verätz 40-49% KöOF: < 10% od nnbez Anteil Verätz 3. Gr
T31.55	Verbr 50-59% KöOF: 50-59% Verbr 3. Gr	T32.41	Verätz 40-49% KöOF: 10-19% Verätz 3. Gr
T31.60	Verbr 60-69% KöOF: < 10% od nnbez Anteil Verbr 3. Gr	T32.42	Verätz 40-49% KöOF: 20-29% Verätz 3. Gr
T31.61	Verbr 60-69% KöOF: 10-19% Verbr 3. Gr	T32.43	Verätz 40-49% KöOF: 30-39% Verätz 3. Gr
T31.62	Verbr 60-69% KöOF: 20-29% Verbr 3. Gr	T32.44	Verätz 40-49% KöOF: 40-49% Verätz 3. Gr
T31.63	Verbr 60-69% KöOF: 30-39% Verbr 3. Gr	T32.50	Verätz 50-59% KöOF: < 10% od nnbez Anteil Verätz 3. Gr
T31.64	Verbr 60-69% KöOF: KöOF, 40-49% Verbr 3. Gr	T32.51	Verätz 50-59% KöOF: 10-19% Verätz 3. Gr
T31.65	Verbr 60-69% KöOF: 50-59% Verbr 3. Gr	T32.52	Verätz 50-59% KöOF: 20-29% Verätz 3. Gr
T31.66	Verbr 60-69% KöOF: 60-69% Verbr 3. Gr	T32.53	Verätz 50-59% KöOF: 30-39% Verätz 3. Gr
T31.70	Verbr 70-79% KöOF: < 10% od nnbez Anteil Verbr 3. Gr	T32.54	Verätz 50-59% KöOF: 40-49% Verätz 3. Gr
T31.71	Verbr 70-79% KöOF: 10-19% Verbr 3. Gr	T32.55	Verätz 50-59% KöOF: 50-59% Verätz 3. Gr
T31.72	Verbr 70-79% KöOF: 20-29% Verbr 3. Gr	T32.60	Verätz 60-69% KöOF: < 10% od nnbez Anteil Verätz 3. Gr
T31.73	Verbr 70-79% KöOF: 30-39% Verbr 3. Gr	T32.61	Verätz 60-69% KöOF: 10-19% Verätz 3. Gr
T31.74	Verbr 70-79% KöOF: 40-49% Verbr 3. Gr	T32.62	Verätz 60-69% KöOF: 20-29% Verätz 3. Gr
T31.75	Verbr 70-79% KöOF: 50-59% Verbr 3. Gr	T32.63	Verätz 60-69% KöOF: 30-39% Verätz 3. Gr
T31.76	Verbr 70-79% KöOF: 60-69% Verbr 3. Gr	T32.64	Verätz 60-69% KöOF: 40-49% Verätz 3. Gr
T31.77	Verbr 70-79% KöOF: 70-79% Verbr 3. Gr	T32.65	Verätz 60-69% KöOF: 50-59% Verätz 3. Gr
T31.80	Verbr 80-89% KöOF: < 10% od nnbez Anteil Verbr 3. Gr	T32.66	Verätz 60-69% KöOF: 60-69% Verätz 3. Gr
T31.81	Verbr 80-89% KöOF: 10-19% Verbr 3. Gr	T32.70	Verätz 70-79% KöOF: < 10% od nnbez Anteil Verätz 3. Gr
T31.82	Verbr 80-89% KöOF: 20-29% Verbr 3. Gr	T32.71	Verätz 70-79% KöOF: 10-19% Verätz 3. Gr
T31.83	Verbr 80-89% KöOF: 30-39% Verbr 3. Gr	T32.72	Verätz 70-79% KöOF: 20-29% Verätz 3. Gr
T31.84	Verbr 80-89% KöOF: 40-49% Verbr 3. Gr	T32.73	Verätz 70-79% KöOF: 30-39% Verätz 3. Gr
T31.85	Verbr 80-89% KöOF: 50-59% Verbr 3. Gr	T32.74	Verätz 70-79% KöOF: 40-49% Verätz 3. Gr
T31.86	Verbr 80-89% KöOF: 60-69% Verbr 3. Gr	T32.75	Verätz 70-79% KöOF: 50-59% Verätz 3. Gr
T31.87	Verbr 80-89% KöOF: 70-79% Verbr 3. Gr	T32.76	Verätz 70-79% KöOF: 60-69% Verätz 3. Gr
T31.88	Verbr 80-89% KöOF: 80-89% Verbr 3. Gr	T32.77	Verätz 70-79% KöOF: 70-79% Verätz 3. Gr
T31.90	Verbr 90% od mehr KöOF: <10% od nnbez Anteil Verbr 3 G	T32.80	Verätz 80-89% KöOF: < 10% od nnbez Anteil Verätz 3. Gr

T32.81	Verätz 80-89% KöOF: 10-19% Verätz 3. Gr	T32.91	Verätz 90% od mehr KöOF: 10-19% Verätz 3. Gr
T32.82	Verätz 80-89% KöOF: 20-29% Verätz 3. Gr	T32.92	Verätz 90% od mehr KöOF: 20-29% Verätz 3. Gr
T32.83	Verätz 80-89% KöOF: 30-39% Verätz 3. Gr	T32.93	Verätz 90% od mehr KöOF: 30-39% Verätz 3. Gr
T32.84	Verätz 80-89% KöOF: 40-49% Verätz 3. Gr	T32.94	Verätz 90% od mehr KöOF: 40-49% Verätz 3. Gr
T32.85	Verätz 80-89% KöOF: 50-59% Verätz 3. Gr	T32.95	Verätz 90% od mehr KöOF: 50-59% Verätz 3. Gr
T32.86	Verätz 80-89% KöOF: 60-69% Verätz 3. Gr	T32.96	Verätz 90% od mehr KöOF: 60-69% Verätz 3. Gr
T32.87	Verätz 80-89% KöOF: 70-79% Verätz 3. Gr	T32.97	Verätz 90% od mehr KöOF: 70-79% Verätz 3. Gr
T32.88	Verätz 80-89% KöOF: 80-89% Verätz 3. Gr	T32.98	Verätz 90% od mehr KöOF: 80-89% Verätz 3. Gr
T32.90	Verätz 90% od mehr KöOF:<10% od nnbez Ant Verätz 3.Gr	T32.99	Verätz 90% od mehr KöOF: 90% od mehr Verätz 3. Gr

Diagnose Y01-4

A40.0	Sepsis durch Streptokokken, Gruppe A	A41.51	Sepsis durch Escherichia coli [E coli]
A40.1	Sepsis durch Streptokokken, Gruppe B	A41.52	Sepsis durch Pseudomonas
A40.2	Sepsis durch Streptokokken, Gruppe D	A41.58	Sepsis durch sonstige gramnegative Erreger
A40.3	Sepsis durch Streptococcus pneumoniae	A41.8	Sonstige nbez Sepsis
A40.8	Sonst Sepsis durch Streptokokken	A41.9	Sepsis, nnbez
A40.9	Sepsis durch Streptokokken, nicht näher bezeichnet	R57.2	Septischer Schock
A41.0	Sepsis durch Staphylococcus aureus	R65.0	Syst inflam Response-Synd [SIRS] infekt o Organkomp
A41.1	Sepsis durch sonstige näher bezeichnete Staphylokokken	R65.1	Syst inflam Response-Synd [SIRS] infekt m Organkomp
A41.2	Sepsis durch nnbez Staphylokokken	R65.2	Syst inflam Response-Synd [SIRS] ni-infekt o Organkomp
A41.3	Sepsis durch Haemophilus influenzae	R65.3	Syst inflam Response-Synd [SIRS] ni-infekt m Organkomp
A41.4	Sepsis durch Anaerobier	R65.9	System inflamm Response-Synd [SIRS], nnbez

Prozedur Y01-5

02.03↔	Bildung eines Schädelknochenlappens	08.61.00↔	Plast Reko d Lids m Hautappen o transplantat, n.n.bez.
04.92.00↔	Implnt o Erstz d Elktrod(n) e prph Neurstm, n.n.bz.	08.61.10↔	Plastische Rekonstruktion des Augenlids mit Hautlappen
04.92.10↔	Implnt o Erstz d Elktrod(n) e tmp prph Neurstm, Enzlsys, Tstsm	08.61.11↔	Plastische Rekonstruktion des Augenlids mit Hauttransplantat
04.92.11↔	Implnt o Erstz d Elktrod(n) e tmp prph Neurstm, Mhrlsys, Tstsm	08.61.99↔	Sonstige Plast Reko d Lids m Hautlap o transplantat
04.92.20↔	Implnt o Erstz d Elktrod(n) prmn prph Neurstm,Stbl,Enzlsys,Prk	08.62↔	Plast Reko des Lids mit Schleimhautlapp oder -Tx
04.92.21↔	Implnt o Erstz Elktrod(n) prmn prph Neurstm,Stbl,Mhrlsys,Prk	08.64↔	Plastische Reko des Augenlids mit tarsokonj Lappen
04.92.30↔	Implnt/Erstz Elktrod prmn prph Neurstm/Plttnl/Enzlsys, offnchr	08.69.00↔	So Plast Reko d Lids m Lp o Transplantaten, n.n.bez.
04.92.31↔	Implnt/ErstzElktrod(n)prmn prph Neurstm/Plttnl/Mhrlsys, offn chr	08.69.10↔	Plastische Rekonstruktion des Augenlids mit Knorpel
04.92.40↔	Implantation oder Ersetzen einer Vagusnervstimulationselektrode	08.69.11↔	Plastische Rekonstruktion d Lids mit allopl Material
04.92.99↔	Implant o Ersetz d Elektrod(n) e periph Neurostim, So	08.69.12↔	Plast Reko d Lids m Verschiebe und Rotationspl d Lides
08.21↔	Exzision eines Chalazions	08.69.13↔	Plastische Rekonstruktion des Augenlids mit Oberlidverlängerung
08.22.00↔	Exzision einer anderen kleineren Läsion am Augenlid, n.n.bez.	08.69.19↔	Plast Reko d Lids m sonstigem Lp o Transplantaten
08.22.10↔	Exz e and klein Läs a Lid, Ni hist kontr (mikrog Chir)	08.69.99↔	So Plast Reko d Lids m Lp o Transplantaten, So
08.22.11↔	Exz e and klein Läs a Lid, hist kontr (mikrog Chir)	08.70↔	Plastische Rekonstruktion des Augenlids, n.n.bez.
08.22.99↔	Exzision einer anderen kleineren Läsion am Augenlid, sonstige	08.71↔	Den Lidrand umfass plast Reko des Lids, part Tiefe
08.23.00↔	Exz e gröss Läsion a Augenlid, nicht durchgeh, n.n.bez.	08.72↔	Sonstige plast Reko des Augenlids, partielle Tiefe
08.23.10↔	Exz e gröss Läs a Ld, N drchgh, N hst kntr (mkrgr Chr)	08.73.00↔	D Ldrnd umfss Plst Rk d Lds, vl Tief, n.n.bez.
08.23.11↔	Exz e gröss Läs a Ld, N drchgh, hst kntr (mkrgr Chr)	08.73.10↔	Verschiebeplastik der Lidkante
08.23.99↔	Exz e gröss Läsion a Augenlid, nicht durchgeh, sonstige	08.73.99↔	D Lidrand umfassende Plast Reko d Lids, volle Tiefe, So
08.24.00↔	Exz e gröss Läsion a Augenlid, perforierend, n.n.bez.	08.74.00↔	Sonstige Plast Reko d Lids, volle Tiefe, n.n.bez.
08.24.10↔	Exz e gröss Läs a Ld, prf, N hst kntr (mkrgr Chr)	08.74.10↔	Oberlidverlängerung
08.24.11↔	Exz e gröss Läs a Lid, perf, hist kontr (mikrog Chir)	08.74.99↔	Sonstige Plast Reko d Lids, volle Tiefe, sonstige
08.24.99↔	Exz e gröss Läsion a Augenlid, perforierend, sonstige	08.82↔	Versorg e Risswund dLids,dLidrand umfss,partTiefe
08.38↔	Korrektur einer Lidretraktion	08.83↔	So Versorg einer Risswund des Lids, part Tiefe
08.41↔	Behebung von Entropium oder Ektropium durch Thermokauterisation	08.84↔	Versorg e Risswund dLids,dLidrand umfss,volleTief
08.42↔	Behebung von Entropium oder Ektropium durch Nahtverfahren	08.85↔	Sonstige Versorgung einer Risswunde des Augenlids, volle Tiefe
08.43↔	Behebung von Entropium oder Ektropium durch Keilresektion	08.89.00↔	Sonstige plastische Rekonstruktion des Augenlids, n.n.bez.
08.44.00↔	Behebung von Entropium oder Ektropium durch Lidplastik, n.n.bez.	08.89.10↔	Plast Reko d Lids, medialer o lateraler Lidwinkel
08.44.10↔	Bhb v Entrp o Ektrp d Ldplst, hr Vrkr d Agnlids	08.89.11↔	Plastische Rekonstruktion d Augenlids d Hebung d Augbr
08.44.99↔	Sonstige Behebung von Entropium oder Ektropium durch Lidplastik	08.89.12↔	Plast Reko d Lids d Entf e Fettgewebeprolapses d Orb
08.49.00↔	Sonstiger Eingr zur Korr e Entrop oder Ektrop, n.n.bez.	08.89.13↔	Plast Reko d Lids d Oberflächenbehandlung m Laser
08.49.10↔	S Eingr zur Korr e Entrp o Ektrp, Op an D Ldrtrktrn	08.89.14↔	Plast Reko d Lids d sonstige Oberlidverlängerung
08.49.11↔	So Eingr zur Korr e Entrp o Ektrp, Rep e Lidlamelle	08.89.15↔	Plastische Rekonstruktion d Lids d Unterlidverlängerung
08.49.99↔	Sonstiger Eingr zur Korr e Entrp oder Ektrop, sonstige	08.89.99↔	Sonstige plastische Rekonstruktion des Augenlids, sonstige
08.51↔	Kanthotomie	16.31↔	Entf des Augeninh mit glz Implant in die SklSchale
08.59.00↔	Sonstige Anpassung der Lidposition, n.n.bez.	16.39↔	Sonstige Eviszeration des Augapfels
08.59.10↔	Kanthoplastik, n.n.bez.	16.41↔	Enukl dAugapf m glzImplant i dTenonKaps mAnheft Mm
08.59.11↔	Kanthopexie	16.42↔	Enukleation des Augapfels mit anderem gleichzeitigem Implantat
08.59.12↔	Korrekturoperation bei Epikanthus	16.49↔	Sonstige Enukeleation des Augapfels
08.59.99↔	Sonstige Anpassung der Lidposition, sonstige	16.51.00↔	Exenteration d Orbita mit Entf ben Strukturen, n.n.bez.
		16.51.10↔	Exent d Orb m Entf ben Strukturen, m Erhalt d Lidhaut

16.51.11↔	Exent d Orb m Entf ben Strukturen, oh Erhalt d Lidhaut	18.71.00↔	Ohrmuschelaufbau, n.n.bez.
16.51.99↔	Sonstige Exenteration d Orbita mit Entf ben Strukturen	18.71.10↔	Ohrmuschelaufbau, partiell, n.n.bez.
16.52.00↔	Exent d Orb m ther Entf von Orbknoch, n.n.bez.	18.71.11↔	Ohrmuschelaufbau, partiell mit Gewebeexpander
16.52.10↔	Exent d Orb m ther Entf v Orbknoch, m Erhalt d Lidhaut	18.71.12↔	Ohrmuschelaufbau, partiell mit Galealappen
16.52.11↔	Exent d Orb m ther Entf v Orbknoch, oh Erhalt d Lidhaut	18.71.13↔	Ohrmuschelaufbau, partiell mit Knorpeltransplantat
16.52.99↔	So Exent d Orb m therapeutischem Entf von Orbknoch	18.71.14↔	Ohrmuschelaufbau, partiell mit mikrovaskulärem Lappen
16.59.00↔	Sonstige Exenteration der Orbita, n.n.bez.	18.71.19↔	Ohrmuschelaufbau, partiell, sonstige
16.59.10↔	Sonstige Exenteration der Orbita, mit Erhalt der Lidhaut	18.71.20↔	Ohrmuschelaufbau, total, n.n.bez.
16.59.11↔	Sonstige Exenteration der Orbita, ohne Erhalt der Lidhaut	18.71.21↔	Ohrmuschelaufbau, total mit Gewebeexpander
16.59.99↔	Sonstige Exenteration der Orbita, sonstige	18.71.22↔	Ohrmuschelaufbau, total mit Galealappen
16.61.00↔	Sekundäres Einsetzen eines Augenimplantats, n.n.bez.	18.71.23↔	Ohrmuschelaufbau, total mit Knorpeltransplantat
16.61.10↔	Sekundäres Einsetz e Augenimplantats, HautFettgewTx	18.71.24↔	Ohrmuschelaufbau, total mit mikrovaskulärem Lappen
16.61.99↔	Sekundäres Einsetzen eines Augenimplantats, sonstige	18.71.29↔	Ohrmuschelaufbau, total, sonstige
16.62.00↔	Revision und Reinsertion eines Augenimplantats, n.n.bez.	18.71.30↔	Implantation von allopl Materialien b Aufb e Ohrmuschel
16.62.10↔	Revision eines Augenimplantats	18.71.99↔	Ohrmuschelaufbau, sonstige
16.62.20↔	Wchs e Agnmpntts, Enf e HautFttgwTmsplntts	18.72↔	Reinsertion eines amputierten Ohres
16.62.29↔	Sonstiger Wechsel eines Augenimplantats	18.79↔	Sonstige plastische Rekonstruktion am äusseren Ohr
16.62.99↔	Sonstige Revision und Reinsertion eines Augenimplantats	18.9↔	Sonstige Operation am äusseren Ohr
16.63↔	Revision einer Erukulationstasche mit Transplantat	19.9x.00↔	Sonstige plastische Rekonstruktion am Mittelohr, n.n.bez.
16.64↔	Sonstige Revision einer Erukulationstasche	19.9x.10↔	Mikrochirurgische Operationen am Mittelohr, n.n.bez.
16.65.00↔	Sekundäres Transplantat in eine Exenterationshöhle, n.n.bez.	19.9x.11↔	Verkleinerung einer Radikalhöhle
16.65.10↔	Sekundäres Tx i e Exenterationshöhle, HautFettgewTx	19.9x.12↔	Reko d Mitthres: Reimpl / Reko d hint Gehörgangswand
16.65.99↔	Sonstiges sekundäres Transplantat in eine Exenterationshöhle	19.9x.13↔	Rekonstruktion des Mittelohres
16.66↔	Sonstige Revision einer Exenterationshöhle	19.9x.14↔	Verschluss einer Mastoid-Fistel
16.69↔	Sonstige sekundäre Massnahmen nach Entfernen des Augapfels	19.9x.19↔	Mikrochirurgische Operationen am Mittelohr, sonstige
16.71↔	Entfernen eines Augenimplantats	19.9x.99↔	Sonstige plastische Rekonstruktion am Mittelohr, sonstige
16.72↔	Entfernen eines Orbitaimplantats	20.99.00↔	Sonstige Operationen an Innen- und Mittelohr, n.n.bez.
16.81↔	Versorgung einer Orbitawunde	20.99.10↔	Implantation von Knochenverankerungen am Mittel- oder Innenohr
16.82↔	Versorgung einer Bulbusruptur	20.99.20↔	Verschluss einer Labyrinthfistel
16.89↔	Sonstige Versorgung einer Verletzung von Orbita oder Augapfel	20.99.30↔	Entf e Kochleaimplantates oder implantbar Hörgerätes
16.92↔	Exzision einer Orbitalläsion	20.99.99↔	Sonstige Operationen an Innen- und Mittelohr, sonstige
16.98.00↔	Sonstige Operationen an der Orbita, n.n.bez.	21.1↔	Inzision an der Nase
16.98.10↔	Rekonstruktion der Orbita, n.n.bez.	21.30↔	Lok Exz und Destr einer Läsion an der Nase, nnb.
16.98.11↔	Rekonstruktion der Orbitawand mit mikrovaskulärem Lappen	21.31.00↔	Lokale Exzision und Destr e endonas Läsion, n.n.bez.
16.98.19↔	Sonstige Rekonstruktion der Orbitawand	21.31.10↔	Lokale Exzision einer endonasalen Läsion, Zugang endonasal
16.98.20↔	Knöchern Dekompression der Orbita	21.31.12↔	Destruktion einer endonasalen Läsion
16.98.21↔	Resektion von Fettgewebe aus der Orbita	21.31.19↔	Lokale Exzision einer endonasalen Läsion, sonstige
16.98.22↔	Einlegen eines intraokularen Medikamententrägers	21.31.99↔	Lokale Exzision und Destr e endonas Läsion, sonstige
16.98.23↔	Einlegen eines extrabulbären Medikamententrägers	21.32.00↔	Exz und lokale Destr e and Läsion an d Nase, n.n.bez.
16.98.24↔	Operative temporäre intraokulare Druckerhöhung	21.32.10↔	Exz und Lok Destr e and Läs an d Nase, nicht hist kontr
16.98.25↔	Entfernung eines Implantates nach Glaukomoperation	21.32.11↔	Exz und lokale Destr e and Läsion an d Nase, hist kontr
16.98.99↔	Sonstige Operationen an der Orbita, sonstige	21.32.99↔	Exz und lokale Destr e and Läsion an d Nase, sonstige
18.01↔	Perforation des Ohrläppchens	21.4x.00↔	Resektion der Nase, n.n.bez.
18.02↔	Inzision am äusseren Gehörgang	21.4x.10↔	Resektion der Nase, partiell, nicht histographisch kontrolliert
18.09↔	Sonstige Inzision am äusseren Ohr	21.4x.11↔	Resektion der Nase, partiell, histographisch kontrolliert
18.21.00↔	Exz e präaur Fistel o e präaur Sinus, n.n.bez.	21.4x.20↔	Resektion der Nase, subtotal, nicht histographisch kontrolliert
18.21.10↔	Exz e präaur Fistel o e präaur Sinus, Ni hist kontr	21.4x.21↔	Resektion der Nase, subtotal, histographisch kontrolliert
18.21.11↔	Exz e präaur Fistel o e präaur Sinus, hist kontr	21.4x.30↔	Resektion der Nase, total, nicht histographisch kontrolliert
18.21.99↔	Exz e präaur Fistel o e präaur Sinus, sonstige	21.4x.31↔	Resektion der Nase, total, histographisch kontrolliert
18.29.00↔	Exz oder Destr e and Läsion a äusseren Ohr, n.n.bez.	21.4x.99↔	Sonstige Resektion der Nase
18.29.01↔	Destr e Läsion a äusseren Ohr oder im äusseren Gehörg	21.83.00↔	Totale plastische Nasenrekonstruktion, n.n.bez.
18.29.10↔	Exz e and Läs a ässrn Ohr o i ässrn Ghörg, N hst kntr	21.83.10↔	Septorhpl m Korr d Knorp o d Kn, m lok autog Tx
18.29.11↔	Exz e and Läs a ässrn Ohr o i ässrn Ghörg, hst kntr	21.83.11↔	Sptrhpl m Krr d Knrp o d Kn, m dst autog Tx, allg o xng Tx
18.29.99↔	Exz oder Destr e and Läsion a äusseren Ohr, sonstige	21.83.12↔	Septorhinoplastik mit Korrektur des Knochens und des Knorpels
18.31.00↔	Radikale Exzision einer Läsion am äusseren Ohr, n.n.bez.	21.83.20↔	Tot Plast Nasenrekonstruktion m Implant von allopl Mat
18.31.10↔	Rd Exz Läs a ässrn Ohr o i ässrn Ghörg o Prt Rs Ohrm,N hst kntr	21.83.99↔	Totale plastische Nasenrekonstruktion, sonstige
18.31.11↔	Rd Exz Läs a ässrn Ohr o i ässrn Ghörg o Prt Rs Ohrm,hst kntr	21.84↔	Revision einer Rhinoplastik
18.31.19↔	Radikale Exzision einer Läsion am äusseren Ohr, sonstige	21.85↔	Augmentationsrhinoplastik
18.39.00↔	Sonstige Exzision am äusseren Ohr, n.n.bez.	21.86.00↔	Rhinoplastik der Nasenweichteile, n.n.bez.
18.39.10↔	Resektion d Ohrmuschel, total, nicht hist kontrolliert	21.86.10↔	Rhinoplastik der Nasenweichteile, äussere Nase
18.39.11↔	Resektion der Ohrmuschel: total, histographisch kontrolliert	21.86.11↔	Rhinoplastik mit lokalen oder distalen Lappen
18.39.19↔	Sonstige Resektion der Ohrmuschel, sonstige	21.86.99↔	Rhinoplastik der Nasenweichteile, sonstige
18.39.99↔	Sonstige Exzision am äusseren Ohr, sonstige	21.87↔	Sonstige Rhinoplastik
18.6x.00↔	Rekonstruktion des äusseren Gehörganges, n.n.bez.	21.88.00↔	Sonstige Septumplastik, n.n.bez.
18.6x.10↔	Erweiterung des äusseren Gehörganges	21.88.10↔	Septumplastik, Septumunterfütterung
18.6x.20↔	Rekonstruktion eines (bestehenden) äusseren Gehörganges	21.88.11↔	Sptmpl, Vrschl e Sptmprfrtion m SchleimhVrschieblppn
18.6x.30↔	Konstruktion eines (nicht bestehenden) äusseren Gehörganges	21.88.12↔	Septumplastik, Plastische Korrektur ohne Resektion
18.6x.99↔	Rekonstruktion des äusseren Gehörganges, sonstige	21.88.13↔	Septumplastik, Plastische Korrektur mit Resektion
		21.88.14↔	Sptmpl, Plst Rk d Nnsnpt, m lk autog Tx (Austauschplstik)

21.88.15↔	Sptmpl, Plst Rk d Nsnspt, m dst autg Tx, allg o xng Tx	27.59.31↔	Grossflächige temp Weichtd d Komb mehr Verf an d Lip
21.88.99↔	Sonstige Septumplastik, sonstige	27.59.40↔	So Plast Reko an Lip und Mund m fr mikrovaskanast Tx
21.89↔	Sonstige plastische Rekonstruktion und Operationen an der Nase	27.59.41↔	Sonstige Plast Reko an Lip und Mund m gestielt Fernl
21.91↔	Lösung von Synechien der Nase	27.59.50↔	Lappenstieldurchtrennung nach Hautplastik an der Lippe
24.31↔	Exzision von Läsion oder Gewebe am Zahnfleisch	27.59.60↔	Einsetzen eines Gewebeexpanders an der Lippe
24.5x.00↔	Alveoloplastik, n.n.bez.	27.59.99↔	Sonstige plastische Rekonstruktion an Lippe und Mund, sonstige
24.5x.10↔	Alveoloplastik mit Transplantat	27.99↔	Sonstige Operationen in der Mundhöhle
24.5x.99↔	Alveoloplastik, sonstige	29.33.12↔	Part Pharyngekt, Reko m fr mikrovaskanast Transplantat
24.91.00↔	Extens o Vertiefung d Sulcus buccolab o ling, n.n.bez.	29.33.21↔	Tt Phryngkt, Rk m fr mkrvsknst Tx, fr Dmtr o Mgnhczg
24.91.10↔	Vestibulumplastik	29.4x.12↔	Plst Rk a Phr, m mkrvsk anstmsiertm Tx, Dmtr o Mgnhczg
24.91.11↔	Mundbodensenkung	30.22.00↔	Chordektomie, n.n.bez.
24.91.99↔	Extens o Vertiefung d Sulcus buccolab o ling, sonstige	30.22.10↔	Chordektomie, endolaryngeal
25.2x.14↔	Part Glossekt, transor Zug, Reko m fr mikrovaskanast Tx	30.22.11↔	Chordektomie, durch Thyreotomie
25.2x.24↔	Prt Glsskt, trnsmnd Zg, Rk m fr mkrvsknst Tx	30.22.99↔	Chordektomie, sonstige
25.2x.34↔	Pelviglekt, transor Zug, Reko m fr mikrovaskanast Tx	30.3x.15↔	Vollständige Laryekt, Reko m fr mikrovaskanast Tx
25.2x.44↔	Pelviglekt, transmand Zug, Reko m fr mikrovaskanast Tx	30.4x.15↔	Rad Laryekt, m Pharyngekt, Reko m fr mikrovaskanast Tx
25.2x.54↔	Pelviglossomekt, Reko m fr mikrovaskanast Transplantat	30.4x.25↔	Rd Lrykt, m Phryngkt u Schlddrs, Rk m fr mkrvsknst Tx
25.3x.14↔	Vllst Glsskt, trnsr Zg, Rk m fr mkrvsknst Tx	31.61↔	Naht einer Rissverletzung am Larynx
25.3x.24↔	Vllst Glsskt, trnsmnd Zg, Rk m fr mkrvsknst Tx	31.62↔	Verschluss einer Larynxfistel
25.3x.34↔	Vllst Plvglkt, trnsr Zg, Rk m fr mkrvsknst Tx	31.63↔	Revision einer Laryngostomie
25.3x.44↔	Vllst Plvglkt, trnsmnd Zg, Rk m fr mkrvsknst Tx	31.64↔	Versorgung einer Larynxfraktur
25.3x.54↔	Vollst Pelviglossomekt, Reko m fr mikrovaskanast Tx	31.72↔	Verschluss einer äusseren trachealen Fistel
25.4x.14↔	Rad Glossekt, transor Zug, Reko m fr mikrovaskanast Tx	31.73↔	Verschluss einer anderen trachealen Fistel
25.4x.24↔	Rd Glsskt, trnsmnd Zg, Rk m fr mkrvsknst Tx	31.92↔	Lösung von Adhäsionen an Trachea oder Larynx
25.4x.34↔	Rd Plvglkt, trnsr Zg, Rk m fr mkrvsknst Tx	31.98↔	Sonstige Operationen am Larynx
25.4x.44↔	Rd Plvglkt, trnsmnd Zg, Rk m fr mkrvsknst Tx	32.09.00↔	So Lok Exz o Destr von Läs o Gew an e Bronch, n.n.bez.
25.4x.54↔	Rad Pelviglossomekt, Reko m fr mikrovaskanast Tx	32.09.10↔	So Lok Exz o Destr v Läs o Gew an e Bronch, d Thorakot
25.59.00↔	Sonstige Zungenrekonstruktion und Zungenplastik, n.n.bez.	32.09.20↔	S Lk Exz o Dstr v Läs o Gew an e Brnch, d Thrkskpie
25.59.10↔	Plastische Rekonstruktion der Zunge, n.n.bez.	32.09.99↔	So Lok Exz o Destr von Läs o Gew an e Bronch, So
25.59.11↔	Reduktionsplastik der Zunge	32.1x.00↔	Sonstige Exzision an einem Bronchus, n.n.bez.
25.59.99↔	Sonstige Zungenrekonstruktion und Zungenplastik, sonstige	32.1x.10↔	Sonstige Exzision an einem Bronchus, Bifurkationsresektion
27.42↔	Ausgedehnte Exzision einer Läsion an der Lippe	32.1x.20↔	So Exz an e Bronch, Rev e Bronchusstumpfinsuffizien
27.43.00↔	Sonstige Exzision von Läsion oder Gewebe an der Lippe, n.n.bez.	32.1x.99↔	Sonstige Exzision an einem Bronchus, sonstige
27.43.10↔	Sonstige Exz von Läsion oder Gew an d Lippe, lokale Exz	32.24↔	Perkutane Exzision von Läsion oder Gewebe an der Lunge
27.43.99↔	Sonstige Exzision von Läsion oder Gewebe an der Lippe, sonstige	32.30↔	Thorakoskopische Segmentresektion der Lunge
27.44.00↔	Radikale Exzision einer Läsion an der Lippe, n.n.bez.	32.39↔	Sonstige und nicht näher bezeichnete Segmentresektion der Lunge
27.44.10↔	Radikale Exz e Läs an d Lippe mit histografischer Kontr	32.41.00↔	Thorakoskopische Lobektomie an der Lunge, n.n.bez.
27.44.20↔	Rad Exz e Hautläs d Lip m Tx o Transp von Haut	32.41.10↔	Lbkt an d L, thrksk, oh Ang e rd Lymphkt, n.n.bz.
27.44.99↔	Radikale Exzision einer Läsion an der Lippe, sonstige	32.41.11↔	Lbkt an d L, thrksk, oh Ang rd Lymphkt, oh brnchpl o angiopl Erw
27.49.00↔	Sonstige Exzision in der Mundhöhle, n.n.bez.	32.41.12↔	Lbkt an d L, thrksk, oh Ang e rd Lymphkt, m brnchpl Erw
27.49.10↔	Exzision an der Wange	32.41.13↔	Lbkt an d L, thrksk, oh Ang e rd Lymphkt, m angiopl Erw
27.49.11↔	Exzision am Mundboden	32.41.14↔	Lbkt an d L, thrksk, oh Ang e rd Lymphkt, m brnchpl u angiopl Erw
27.49.99↔	Sonstige Exzision in der Mundhöhle, sonstige	32.41.19↔	Lobekt an d Lu, thoraksk, oh Ang e rad Lymphekt, So
27.53↔	Verschluss einer Fistel im Mund	32.41.20↔	Lobekt an d Lu, thorakoskopisch, mit radikaler Lymphekt
27.54.00↔	Plastische Rekonstruktion e (angeb) Lips, n.n.bez.	32.42.00↔	Lobektomie an der Lunge, offen chirurgisch, n.n.bez.
27.54.10↔	Lippenplastik einer (angeborenen) Lippenspalte	32.42.10↔	Lbkt an d L, offn chr, oh Ang e rd Lymphkt, n.n.bz.
27.54.11↔	Sekundäroperation einer (angeborenen) Lippenspalte	32.42.11↔	Lbkt an L, offn chr, oh Ang rd Lymphkt, oh brnchpl o angiopl Erw
27.54.99↔	Plastische Rekonstruktion e (angeb) Lips, sonstige	32.42.12↔	Lbkt an d L, offn chr, oh Ang e rd Lymphkt, m brnchpl Erw
27.55.10↔	Kleinflächiges Vollhauttransplantat an Lippe und Mund	32.42.13↔	Lbkt an d L, offn chr, oh Ang e rd Lymphkt, m angiopl Erw
27.55.20↔	Großflächiges Vollhauttransplantat an Lippe und Mund	32.42.14↔	Lbkt an L, offn chr, oh Ang rd Lymphkt, m brnchpl&angiopl Erw
27.56.00↔	Sonstiges Hauttransplantat an Lippe und Mund, n.n.bez.	32.42.19↔	Lobekt an d Lu, offen chir, oh Ang e rad Lymphekt, So
27.56.10↔	Kleinflächiges Spalthauttransplantat an Lippe und Mund	32.42.20↔	Lobekt an d Lu, offen chir, m radik Lymphekt, n.n.bez.
27.56.20↔	Großflächiges Spalthauttransplantat an Lippe und Mund	32.42.21↔	Lbkt an d L, offn chr, m rdk Lymphkt, oh brnchpl o angiopl Erw
27.56.30↔	Kleinflächige heterologe Hauttransplantation an die Lippe	32.42.22↔	Lbkt an d L, offn chr, m rdk Lymphkt, m brnchpl Erw
27.56.40↔	Grossflächig heterologe Hauttransplantation an die Lippe	32.42.23↔	Lbkt an d L, offn chr, m rdk Lymphkt, m angiopl Erw
27.56.50↔	Kleinflächige homologe Hauttransplantation an die Lippe	32.42.24↔	Lbkt an d L, offn chr, m rdk Lymphkt, m brnchpl u angiopl Erw
27.56.60↔	Grossflächig homologe Hauttransplantation an die Lippe	32.42.29↔	Lobekt an d Lu, offen chir, m radik Lymphekt, sonstige
27.56.99↔	Sonstiges Hauttransplantat an Lippe und Mund, sonstige	32.42.30↔	Lobektomie an der Lunge, erweitert
27.57.10↔	Anbr e fr mikrovaskanast Transplantats an Lip und Mund	32.42.40↔	Lobektomie an der Lunge, Bilobektomie, n.n.bez.
27.58↔	Rv e gstielt o fr Lp o fr Hauttrnsplntts an Lp u Mnd	32.42.41↔	Lobekt an d Lu, Bilobekt, ohne bronchopl o angiopl Erw
27.59.00↔	Sonstige plastische Rekonstruktion an Lippe und Mund, n.n.bez.	32.42.42↔	Lobektomie an d Lunge, Bilobekt, mit bronchopl Erw
27.59.10↔	Kleinflächiges temporäres Haut-Regenerationsgraft an die Lippe	32.42.43↔	Lobektomie an d Lunge, Bilobekt, mit angiopl Erw
27.59.11↔	Grossflächiges temporäres Haut-Regenerationsgraft an die Lippe	32.42.44↔	Lobekt an d Lu, Bilobekt, mit bronchopl und angiopl Erw
27.59.20↔	Klfl Weichteildeckung d kult Keratinozyten an d Lippe	32.42.49↔	Lobektomie an der Lunge, Bilobektomie, sonstige
27.59.21↔	Grofl Weichteildeckung d kult Keratinozyten an d Lippe	32.49↔	Sonstige Lobektomie an der Lunge
27.59.30↔	Klfl temp Weichteildeckung d Komb mehr Verf an d Lip	32.50↔	Thorakoskopische Pneumonektomie
		32.59↔	Exzision der Lunge, n.n.bez.

32.6↔	Radikale Dissektion von Thoraxstrukturen	42.42.10↔	Totale Ösophagektomie, ohne Wiederherstellung der Kontinuität
32.9↔	Sonstige Exzision an der Lunge	42.42.20↔	Tot Ösophagektomie, m Wiedhst d Kont, transmediastinal
33.0↔	Inzision an einem Bronchus	42.42.21↔	Tot Ösophagektomie, m Wiedhst d Kont, thorakoabdominal
33.25↔	Offene Bronchusbiospie	42.42.29↔	Tot Ösophagektomie, m Wiedhst d Kont, So Zugang
33.41↔	Naht eines Bronchusrisses	42.42.99↔	Totale Ösophagektomie, sonstige
33.42↔	Verschluss einer Bronchusfistel	42.51.00↔	Intrathorakale Ösophagoösophagostomie, n.n.bez.
33.43↔	Verschluss einer Lungenverletzung	42.51.10↔	Intrthr Östom,Rk Öspssg b Atrsie Verskng östrach Fist
33.48↔	Sonstige und plastische Rekonstruktion an einem Bronchus	42.51.99↔	Intrathorakale Ösophagoösophagostomie, sonstige
33.49↔	Sonstige und plastische Rekonstruktion an der Lunge	42.52↔	Intrathorakale Ösophagogastrostomie
33.71.00↔	End Einsetz o Ersetz von Bronchialventil(en), n.n.bez.	42.53↔	Intrathor ÖsophAnast mit IntPos von Dünndarm
33.71.10↔	Endoskopisches Einsetzen von Bronchialventil(en), n.n.bez.	42.54↔	Sonstige intrathorakale Ösophagoenterostomie
33.71.11↔	Endoskopisches Einsetzen von Bronchialventil(en), ein Ventil	42.55↔	Intrathor ÖsophAnast mit IntPos von Dickdarm
33.71.12↔	Endoskopisches Einsetzen von Bronchialventil(en), zwei Ventile	42.56↔	Sonstige intrathorakale Ösophagokolostomie
33.71.13↔	Endoskopisches Einsetzen von Bronchialventil(en), drei Ventile	42.58↔	Intrathorakale Ösophagusanastomose mit anderer Interposition
33.71.14↔	Endoskopisches Einsetzen von Bronchialventil(en), vier Ventile	42.59↔	Sonstige intrathorakale Ösophagusanastomose
33.71.15↔	End Einsetz von Bronchialventil(en), 5 und mehr Ventile	42.61↔	Prästernale Ösophagoösophagostomie
33.71.20↔	Endoskopisches Ersetzen von Bronchialventil(en), n.n.bez.	42.62↔	Prästernale Ösophagogastrostomie
33.71.21↔	Endoskopisches Ersetzen von Bronchialventil(en), ein Ventil	42.63↔	Prästernale Ösophagusanastomose mit Interposition von Dünndarm
33.71.22↔	Endoskopisches Ersetzen von Bronchialventil(en), zwei Ventile	42.64↔	Sonstige prästernale Ösophagoenterostomie
33.71.23↔	Endoskopisches Ersetzen von Bronchialventil(en), drei Ventile	42.65↔	Prästernale Ösophagusanastomose mit Interposition von Dickdarm
33.71.24↔	Endoskopisches Ersetzen von Bronchialventil(en), vier Ventile	42.66↔	Sonstige prästernale Ösophagokolostomie
33.71.25↔	End Ersetz von Bronchialventil(en), 5 und mehr Ventile	42.68↔	Sonstige prästernale Ösophagusanastomose mit Interposition
33.71.99↔	End Einsetz o Ersetz von Bronchialventil(en), sonstige	42.69↔	Sonstige prästernale Ösophagusanastomose
33.79↔	Endoskop Impl sonst Bronchialvorricht	42.81.20↔	Enstz u Wchs v e N slbpx Prth (prm Tb) i D Ösphgs, offn chr
33.92↔	Ligatur eines Bronchus	42.81.21↔	Enstz u Wchs v 2 N slbpx Prth (prm Tb) i D Ösphgs, offn chr
33.98↔	Sonstige Operationen an einem Bronchus	42.81.22↔	Enstz&Wchs v mhr als2N slbpx Prth(prm Tb);i D Ösphgs,offn chr
33.99↔	Sonstige Operationen an der Lunge	42.81.30↔	Enstz u Wchs v e N slbpx Prth (prm Tb) i D Ösphgs, lprsk
34.51↔	Dekortikation der Lunge	42.81.31↔	Enstz u Wchs v 2 N slbpx Prth (prm Tb) i D Ösphgs, lprsk
34.52↔	Thorakoskopische Dekortikation der Lunge	42.81.32↔	Enstz u Wchs v mhr als 2 N slbpx Prth (prm Tb) i D Ösphgs, lprsk
34.59.00↔	Sonstige Exzision an der Pleura, n.n.bez.	42.81.42↔	Enstz u Wchs v mhr als 2 slbpx Prth (prm Tb) i D Ösphgs, endsk
34.59.10↔	Sonstige Exzision an der Pleura, thorakoskopische Pleurektomie	42.81.50↔	Enstz u Wchs e slbpx Prth (prm Tb) i D Ösphgs, offn chr
34.59.20↔	Sonstige Exzision an der Pleura, offen chirurgische Pleurektomie	42.81.51↔	Enstz u Wchs v 2 slbpx Prth (prm Tb) i D Ösphgs, offn chr
34.59.99↔	Sonstige Exzision an der Pleura, sonstige	42.81.52↔	Enstz&Wchs v mhr als2slbpx Prth(prm Tb);i D Ösphgs,offn chr
34.71↔	Naht einer Brustwandverletzung	42.81.60↔	Enstz u Wchs e slbpx Prth (prm Tb) i D Ösphgs, lprsk
34.72↔	Verschluss einer Thorakostomie	42.81.61↔	Enstz u Wchs v 2 slbpx Prth (prm Tb) i D Ösphgs, lprsk
34.73↔	Verschluss anderer Thoraxfisteln	42.81.62↔	Enstz u Wchs v mhr als 2 slbpx Prth (prm Tb) i D Ösphgs, lprsk
34.79.00↔	Sonstige plastische Rekonstruktion an der Brustwand, n.n.bez.	42.82↔	Naht einer Ösophagus-Verletzung
34.79.10↔	So Plast Reko an d Bruw, sek Verschluss e Thorakotomie	42.83↔	Verschluss einer Ösophagostomie
34.79.20↔	So Plast Reko an d Bruw, Stabilisierung, offen chir	42.85↔	Plastische Rekonstruktion an einer Ösophagusstenose
34.79.30↔	Sonstige Plast Reko an d Bruw, off Rep e Sternumfraktur	42.87↔	Sonstiges Transplantat am Ösophagus
34.79.40↔	So Plast Reko an d Bruw, Knochenplastik und Knochtx	42.89↔	Sonstige Rekonstruktion am Ösophagus
34.79.99↔	Sonstige plastische Rekonstruktion an der Brustwand, sonstige	43.0↔	Gastrotomie
39.42↔	Revision eines arteriovenösen Shunts zur Hämodialyse	43.5↔	Partielle Gastrektomie mit Anastomose zum Ösophagus
40.29.00↔	Einfache Exzision einer anderen lymphatischen Struktur, n.n.bez.	43.6x.00↔	Partielle Gastrektomie mit Anastomose zum Duodenum, n.n.bez.
40.29.10↔	Exzision eines mediastinalen Lymphknotens, n.n.bez.	43.6x.10↔	Prt Gstrkt m Anst z Duod, Pylrsrsktion m Anst z Duod
40.29.11↔	Exzision eines mediastinalen Lymphknotens, offen chirurgisch	43.6x.20↔	Partielle Gastrektomie mit Anastomose zum Duodenum, Billroth I
40.29.12↔	Exzision eines mediastinalen Lymphknotens, thorakoskopisch	43.6x.99↔	Partielle Gastrektomie mit Anastomose zum Duodenum, sonstige
40.29.19↔	Exzision eines mediastinalen Lymphknotens, sonstige	43.7x.00↔	Partielle Gastrektomie mit Anastomose zum Jejunum, n.n.bez.
40.29.20↔	Exzision eines paraaortalen Lymphknotens	43.7x.10↔	Prt Gstrkt m Anst z Jjn, Prt Gstrkt (2/3Rs) m Anst z Jjn
40.29.30↔	Exzision eines iliakalen Lymphknotens	43.7x.20↔	Prt Gstrkt m Anst z Jjn, Prt Gstrkt (4/5Rs) m Anst z Jjn
40.29.70↔	Exzision eines Lymphangioms oder Hygroma cysticum	43.7x.99↔	Partielle Gastrektomie mit Anastomose zum Jejunum, sonstige
40.29.80↔	Exz mehrerer abd Lymphknst (mit Leberbiop), n.n.bez.	43.81↔	Partielle Gastrektomie mit Dünndarmtransposition
40.29.81↔	Exz mhr abd Lymphknstt (m Lbrbiop), offn chr [StgLprt]	43.89.00↔	Sonstige partielle Gastrektomie, n.n.bez.
40.29.82↔	Exz mhr abd Lymphknstt (m Lbrbiop), lprsk [StgLprskpie]	43.89.10↔	Sonstige partielle Gastrektomie, Segmentresektion des Magens
40.29.89↔	Exz mehrerer abd Lymphknst (mit Leberbiop), sonstige	43.89.20↔	S Prt Gstrkt, Bliopnkr Dvrs d Mgns n Scpnr, offn chr
40.29.99↔	Einfache Exzision einer anderen lymphatischen Struktur, sonstige	43.89.21↔	S Prt Gstrkt, Bliopnkr Dvrs d Mgns n Scpnr, lprsk
42.10↔	Ösophagostomie, n.n.bez.	43.89.30↔	S Prt Gstrkt, Bliopnkr Dvrs d Mgns n DuodSwtch, offn chr
42.11↔	Zervikale Ösophagostomie	43.89.31↔	S Prt Gstrkt, Bliopnkr Dvrs d Mgns n DuodSwtch, lprsk
42.12↔	Exteriorisation einer ösophagealen Tasche	43.89.40↔	Sonstige Part Gastrekt, Sleeve resection, offen chir
42.19↔	Sonstige Fistulisierung des Ösophagus nach aussen	43.89.41↔	Sonstige partielle Gastrekt, Sleeve resection, laparask
42.40↔	Ösophagektomie, n.n.bez.	43.89.50↔	S Prt Gstrkt, DuodSwtch n Sleev rs (Zweiteingr), offn chr
42.41.00↔	Partielle Ösophagektomie, n.n.bez.	43.89.51↔	S Prt Gstrkt, DuodSwtch n Sleev rs (Zweiteingr), lprsk
42.41.10↔	Partielle Ösophagektomie ohne Wiederherstellung der Kontinuität	43.89.90↔	So Part Gastrekt, So atypische Part Gastrekt
42.41.20↔	Partielle Ösophagektomie mit Wiederherstellung der Kontinuität	43.89.99↔	Sonstige partielle Gastrektomie, sonstige
42.41.99↔	Partielle Ösophagektomie, sonstige		
42.42.00↔	Totale Ösophagektomie, n.n.bez.		

43.91↔	Totale Gastrektomie mit intestinaler Interposition	76.41.10↔	Tot Mandekt m glz Reko, Reko m mikrovaskanast Tx
43.99↔	Sonstige totale Gastrektomie	76.43.10↔	Sonstige Reko d Mand m mikrovaskanast Transplantat
44.11↔	Transabdominale Gastroskopie	76.44.10↔	Tot Ostekt an and Gschk, Reko m mikrovaskanast Tx
44.29↔	Sonstige Pyloroplastik	76.46.10↔	So Reko an and Gschk m mikrovaskanast Transplantat
44.5x.00↔	Revision einer Magenanastomose, n.n.bez.	76.64↔	Sonstige orthognathische Chirurgie an der Mandibula
44.5x.10↔	Rev e Magenanst, Rev e Magenanst na Billroth I u II Op	78.01.10↔	Knochtx an Skap und Klav, Gefgestielt m mikrovask Anast
44.5x.20↔	Rv e Mgnnst, Rv e Mgnnst n RouxYOp o m instnlr Intps	78.01.11↔	Knochtx an Skap u Klav, Gefgestielt oh mikrovask Anast
44.5x.99↔	Revision einer Magenanastomose, sonstige	78.02.10↔	Knochtx a Hum, Gefgestielt mit mikrovaskulärer Anast
45.27↔	Intestinale Biopsie an nicht näher bezeichneter Stelle	78.02.11↔	Knochtx a Hum, Gefgestielt ohne mikrovaskuläre Anast
50.14↔	Laparoskopische Leberbiopsie	78.03.10↔	Knochtx an Rad und Ulna, Gefgestielt m mikrovask Anast
53.51↔	Operation einer Narbenhernie	78.03.11↔	Knochtx an Rad und Ulna, Gefgestielt oh mikrovask Anast
53.61↔	Operation einer Narbenhernie mit Transplantat oder Prothese	78.04.10↔	Knchtx an Krpl u Mtkrpl, Gfgstielt m mkrvsk Anst
54.11↔	Probeparotomie	78.04.11↔	Knchntnsp an Krpl u Mtkrpl, Gfgstielt oh mkrvsk Anst
54.12.00↔	Wiedereröffnung einer kürzlichen Laparotomie, n.n.bez.	78.05.10↔	Knochtx a Fem, Gefgestielt mit mikrovaskulärer Anast
54.12.10↔	Wiedereröffn e kürzlichen Laparot, SecondlookLaparot	78.05.11↔	Knochtx a Fem, Gefgestielt, ohne mikrovaskuläre Anast
54.12.99↔	Wiedereröffnung einer kürzlichen Laparotomie, sonstige	78.06.10↔	Knochtx an d Patella, Gefgestielt m mikrovask Anast
54.19.00↔	Sonstige Laparotomie, n.n.bez.	78.07.10↔	Knochtx an d Tibia, Gefgestielt m mikrovaskulärer Anast
54.19.10↔	Sonstige Laparotomie, Laparotomie mit Drainage	78.07.11↔	Knochtx an d Tibia, Gefgestielt ohne mikrovask Anast
54.19.99↔	Sonstige Laparotomie, sonstige	78.07.20↔	Knochtx an d Fib, Gefgestielt mit mikrovaskulärer Anast
54.21.00↔	Laparoskopie, n.n.bez.	78.07.21↔	Knochtx an d Fib, Gefgestielt ohne mikrovaskuläre Anast
54.21.10↔	Laparoskopie, Diagnostische Laparoskopie	78.08.10↔	Knchtx an Trsl u Mttrs, Gfgstielt m mkrvsk Anst
54.21.20↔	Laparoskopie, Zugangsweg f Chir (Ther) Interventionen	78.08.11↔	Knchtx an Trsl u Mttrs, Gfgstielt oh mkrvsk Anst
54.21.30↔	Laparoskopie, Laparoskopie mit Drainage	78.09.10↔	Knochtx an Phal d Hand, Gefgestielt m mikrovask Anast
54.21.99↔	Laparoskopie, sonstige	78.09.11↔	Knochtx an Phal d Hand, Gefgestielt oh mikrovask Anast
54.23↔	Biopsie am Peritoneum	78.09.30↔	Knochtx a Be, Gefgestielt mit mikrovaskulärer Anast
54.61↔	Wiederverschluss einer postoperativen abdominalen Wunddehiszenz	78.09.31↔	Knochtx a Be, Gefgestielt ohne mikrovaskuläre Anast
54.62↔	Verzögerter Verschluss einer granulierenden Abdominalwunde	78.09.40↔	Knochtx an Phal d Fußes, Gefgestielt m mikrovask Anast
54.63.00↔	Sonstige Naht an der Bauchwand, n.n.bez.	78.09.41↔	Knochtx an Phal d Fußes, Gefgestielt oh mikrovask Anast
54.63.10↔	Sonstige Nht an d Bauchw, Nht e Verletzung an d Bauchw	78.09.90↔	Knchtx an And näh bz Knch, auss Gschk, Gfgstielt m mkrvsk Anst
54.63.99↔	Sonstige Naht an der Bauchwand, sonstige	78.09.91↔	Knchtx an And näh bz Knch, auss Gschk, Gfgstielt oh mkrvsk Anst
54.92↔	Entfernen eines Fremdkörpers aus der Peritonealhöhle	83.43.00↔	Exzision von Muskel oder Faszie zur Transplantation, n.n.bez.
54.99.00↔	Sonstige Operationen in der Abdominal-Region, n.n.bez.	83.43.10↔	Exz von M o Fasz zur Tx, Entn e myokutanen Lp zur Tx
54.99.30↔	S Op i d AbdRg, Rs v Gw i d Bauchrg oh schr Orgnzuordnung	83.43.11↔	Exz v M o Fasz z Tx, Entn e osteom o osteofasz Lp z Tx
54.99.40↔	So Op i d AbdReg, Rev e kutperit Fistel (Kathverwsys)	83.43.12↔	Exz v M o Fsz z Tx, Entn e snst Lppntx m mkrvsk Anst aus M o Fsz
54.99.41↔	S Op i d AbdRg, Entf o Vrschl e ktptr Fstl (Kthvrwsys)	83.43.99↔	Exzision von Muskel oder Faszie zur Transplantation, sonstige
54.99.50↔	So Op i d AbdReg, Anl e temp Bauchwandverschlusses	83.82.40↔	M o Fsztx, Tx e snst Lppntx m mkrvsk Anst aus M o Fsz, Kpf u H
54.99.60↔	Sonstige Operationen in der Abdominal-Region, Lumbotomie	83.82.41↔	M o Fsztx, Tx e snst Lppntx m mkrvsk Anst aus M o Fsz, Schl&Axll
54.99.61↔	Sonstige Operationen in der Abdominal-Region, Relumbotomie	83.82.42↔	M o Fsztx, Tx e snst Lppntx m mkrvsk Anst aus M o Fsz, Ob u Ellb
54.99.99↔	Sonstige Operationen in der Abdominal-Region, sonstige	83.82.43↔	M o Fsztx, Tx e snst Lppntx m mkrvsk Anst aus M o Fsz, Unt
62.3x.00↔	Einseitige Orchidektomie, n.n.bez.	83.82.44↔	Musk/Fassztx, Tx Lppntx mkrvsk Anst aus M/Fsz, Brw/Bauch/Rückn
62.3x.10↔	Einseitige Orchidektomie, skrotal, ohne Epidymektomie	83.82.45↔	M/Fsztx, Txsnst Lppntxmkrvsk Anst aus M/Fsz, Leist/Gnrg/Gsäß
62.3x.11↔	Einseitige Orchidektomie, skrotal, mit Epidymektomie	83.82.46↔	M o Fsztx, Tx e snst Lppntx m mkrvsk Anst aus M o Fsz, Unt Extrm
62.3x.20↔	Einseitige Orchidektomie, Inguinalhoden, ohne Epidymektomie	83.82.47↔	M o Fsztx, Tx e snst Lppntx m mkrvsk Anst aus M o Fsz, And Lk
62.3x.21↔	Einseitige Orchidektomie, Inguinalhoden, mit Epidymektomie	84.00↔	Amputation an der oberen Extremität, n.n.bez.
62.3x.30↔	Einseitige Orchidektomie, Abdominalhoden, offen chirurgisch	84.01↔	Amput und Exartikulat an e Fing (ausgen am Daum)
62.3x.31↔	Einseitige Orchidektomie, Abdominalhoden, laparoskopisch	84.02↔	Amputation und Exartikulation am Daumen
62.3x.40↔	Einseitige Orchidektomie, radikal	84.03.00↔	Hand-Amputation, n.n.bez.
62.3x.99↔	Einseitige Orchidektomie, sonstige	84.03.10↔	HandAmput, Komplette HandAmput an Handwur o Mitthand
62.41↔	Entfernen beider Hoden im gleichen Eingriff	84.03.99↔	Hand-Amputation, sonstige
62.42↔	Entfernen eines belassenen Hodens	84.04↔	Handgelenks-Exartikulation
62.61↔	Naht einer Hodenverletzung	84.05↔	Vorderarm-Amputation
62.69↔	Sonstige plastische Rekonstruktion am Hoden	84.06↔	Ellbogen-Exartikulation
64.0↔	Zirkumzision	84.07↔	Oberarm-Amputation
64.3x.00↔	Amputation des Penis, n.n.bez.	84.08↔	Schultergelenk-Exartikulation
64.3x.10↔	Amputation des Penis, partiell	84.09↔	Interthorakoskapuläre Amputation
64.3x.11↔	Amputation des Penis, total	84.10↔	Amputation der unteren Extremität, n.n.bez.
64.3x.12↔	Amputation des Penis, Emaskulation	84.11↔	Zehenamputation
64.3x.99↔	Amputation des Penis, sonstige	84.12↔	Amputation durch Fuss
64.41↔	Naht einer Penisverletzung	84.13↔	Exartikulation im Sprunggelenk
64.42↔	Lösung einer Chorda des Penis	84.14↔	Transmalleoläre Amputation im Sprunggelenk
64.43↔	Konstruktion eines Penis	84.15↔	Sonstige Unterschenkel-Amputation
64.44.00↔	Rekonstruktion des Penis, n.n.bez.	84.16↔	Knie-Exartikulation
64.44.10↔	Rekonstruktion des Penis, Streckung des Penischaftes	84.17↔	Oberschenkel-Amputation
64.44.11↔	RkPns, Krpnskrfln Trmsp/e vgrbrnn Pns (nceald pns/bried pns)		
64.44.99↔	Rekonstruktion des Penis, sonstige		
64.45↔	Reimplantation des Penis		
64.49↔	Sonstige plastische Rekonstruktion am Penis		
76.31.20↔	Part Mandekt, Reko m mikrovaskanast Transplantat		
76.39.10↔	Part Ostekt an and Gschk, Reko m mikrovaskanast Tx		

84.18↔	Hüft-Exartikulation	86.63.10↔	Kleinfl VollhautTx an D Kopf (auss Lip und Mund)
84.19↔	Abdominopelvine Amputation	86.63.11↔	Kleinflächiges Vollhauttransplantat an den Hals
84.3x.00↔	Revision eines Amputationsstumpfes, n.n.bez.	86.63.12↔	Kleinflächiges Vollhauttransplantat an Schulter und Oberarm
84.3x.10↔	Revision eines Amputationsstumpfes, Schulter- und Oberarmregion	86.63.13↔	Kleinflächiges Vollhauttransplantat an den Unterarm
84.3x.11↔	Revision eines Amputationsstumpfes, Unterarmregion	86.63.15↔	Kleinfl Vollhauttransplantat an Bruw, Bauch und Rücken
84.3x.12↔	Revision eines Amputationsstumpfes, Handregion	86.63.16↔	Kleinfl Vollhauttransplantat an d Leisten und Genreg
84.3x.13↔	Revision eines Amputationsstumpfes, Untere Extremität	86.63.17↔	Kleinflächiges Vollhauttransplantat an das Gesäß
84.3x.19↔	Revision eines Amputationsstumpfes, Andere Lokalisation	86.63.18↔	Kleinfl Vollhauttransplantat an Os und Unterschenkel
84.3x.99↔	Revision eines Amputationsstumpfes, sonstige	86.63.19↔	Kleinflächiges Vollhauttransplantat an andere Lokalisation
84.91↔	Amputation, n.n.bez.	86.63.1a↔	Kleinflächiges Vollhauttransplantat an den Fuß
85.53.00↔	Einseitige Prothesenimplantation an der Mamma, n.n.bez.	86.63.20↔	Grofl VollhautTx an D Kopf (auss Lip und Mund)
85.53.10↔	Einseitige Prothesenimplantation an der Mamma, nach Mastektomie	86.63.21↔	Großflächiges Vollhauttransplantat an den Hals
85.53.99↔	Einseitige Prothesenimplantation an der Mamma, sonstige	86.63.22↔	Großflächiges Vollhauttransplantat an Schulter und Oberarm
85.54.00↔	Beidseitige Prothesenimplantation an der Mamma, n.n.bez.	86.63.23↔	Großflächiges Vollhauttransplantat an den Unterarm
85.54.10↔	Beidseitige Prothesenimplantation an der Mamma, nach Mastektomie	86.63.25↔	Grofl Vollhauttransplantat an Bruw, Bauch und Rücken
85.54.99↔	Beidseitige Prothesenimplantation an der Mamma, sonstige	86.63.26↔	Grofl Vollhauttransplantat an d Leisten und Genreg
85.82↔	Spalthauttransplantat an die Mamma	86.63.27↔	Großflächiges Vollhauttransplantat an das Gesäß
85.83↔	Vollhauttransplantat an die Mamma	86.63.28↔	Grofl Vollhauttransplantat an Os und Unterschenkel
85.87.11↔	Plastische Rekonstruktion d Brustwarz d Hautx	86.63.29↔	Großflächiges Vollhauttransplantat an andere Lokalisation
86.22.10‡↔	Grfl Débr v Wnd, Infkt o Vrbr d Exz a Kpf (auss Lp u Mnd)	86.63.2a↔	Großflächiges Vollhauttransplantat an den Fuß
86.22.17‡↔	Grfl Débr v Wnd, Infkt o Vrbr d Exz an d Leist u Gnrg	86.63.99↔	Vollhauttransplantat an andere Lokalisation, sonstige
86.22.18‡↔	Grfl Débr v Wnd, Infkt o Vrbr d Exz an d unt Extrm	86.65.00↔	Heterologe Hauttransplantation, n.n.bez.
86.22.19‡↔	Grofl Débr v Wunde, Infekt o Vrbr d Exz an and Lok	86.65.10↔	Kleinflächige heterologe Hauttransplantation an den Kopf
86.22.20‡↔	Grfl Débr v Wnd, Infkt o Vrbr Exz m Enl Mdräg a Kpf(auss Lp)	86.65.11↔	Kleinflächige heterologe Hauttransplantation an den Hals
86.22.27‡↔	Grfl Débr v Wnd, Infkt o Vrbr d Exz m Enl Mdräg an Leist u Gnrg	86.65.12↔	Kleinflächige heterol Hauttx an Schulter und Oberarm
86.22.28‡↔	Grfl Débr v Wnd, Infkt o Vrbr Exz m Enl Mdräg an unt Extrm	86.65.13↔	Kleinflächige heterologe Hauttransplantation an den Unterarm
86.22.29‡↔	Grfl Débr v Wnd, Infkt o Vrbr d Exz m Enl e Mdräg an and Lk	86.65.14↔	Kleinflächige heterologe Hauttransplantation an die Hand
86.22.40‡↔	Epszial Nkrsktmie o tngntial Exz b Vrbrmnngn u Vrätznngn	86.65.15↔	Kleinflächige heterologe Hauttx an Bruw und Rücken
86.22.90‡↔	S Débr v Wnd, Infkt o Vrbr d Exz a Kpf (auss Lp u Mnd)	86.65.16↔	Kleinflächige heterologe Hauttransplantation an die Bauchregion
86.22.97‡↔	S Débr v Wnd, Infkt o Vrbr d Exz an d Leist u Gnrg	86.65.17↔	Kleinflächige heterologe Hauttx an d untere Extrem
86.22.98‡↔	So Débr v Wunde, Infekt o Vrbr d Exz an d unt Extrem	86.65.19↔	Kleinflächige heterologe Hauttx an And Lokalisation
86.25.00↔	Dermabrasion, n.n.bez.	86.65.20↔	Großflächige heterologe Hauttransplantation an den Kopf
86.25.10↔	Kleinflächige Dermabrasion	86.65.21↔	Großflächige heterologe Hauttransplantation an den Hals
86.25.20↔	Großflächige Dermabrasion	86.65.22↔	Grofl heterologe Hauttx an Schulter und Oberarm
86.25.99↔	Dermabrasion, sonstige	86.65.23↔	Großflächige heterologe Hauttransplantation an den Unterarm
86.4x.00↔	Radikale Exzision einer Hautläsion, n.n.bez.	86.65.24↔	Großflächige heterologe Hauttransplantation an die Hand
86.4x.10↔	Radikale Exz e Hautläs a Kopf mit histgr Kontrolle	86.65.25↔	Grofl heterologe Hauttransplantation an Bruw und Rücken
86.4x.11↔	Radikale Exz e Hautläs d Halses mit histgr Kontrolle	86.65.26↔	Großflächige heterologe Hauttransplantation an Bauchregion
86.4x.13↔	Rad Exz e Hautläs an Unterarm und Hand m histgr Kontr	86.65.27↔	Grofl heterologe Hauttransplantation an d untere Extrem
86.4x.17↔	Rd Exz e Hautläs an Leist u Gnrg u Gsäß m histgr Kontr	86.65.29↔	Grofl heterologe Hauttx an And Lokalisation
86.4x.18↔	Radikale Exz e Hautläs d unteren Extrem m histgr Kontr	86.65.30↔	Transplantation von Schweinehaut
86.4x.19↔	Radikale Exz e Hautläs and Lok mit histgr Kontr	86.65.40↔	Prm Hautrstz d zweischchtgs DrmsEpdrmsErstzmtrial
86.4x.20↔	Rad Exz e Hautläs a Kopf m Tx o Transp von Haut	86.65.99↔	Heterologe Hauttransplantation, sonstige
86.4x.21↔	Rad Exz e Hautläs d Halses m Tx o Transp von Haut	86.66.00↔	Homologe Hauttransplantation, n.n.bez.
86.4x.22↔	Rd Exz e Hautläs an Schlit u Axill m Tx o Trnsp v Haut	86.66.10↔	Kleinflächige homologe Hauttransplantation an den Kopf
86.4x.23↔	Rad Exz e Hautläs an Oba u Ellb m Tx o Transp von Haut	86.66.11↔	Kleinflächige homologe Hauttransplantation an den Hals
86.4x.24↔	Rad Exz e Hautläs d Unterarmes m Tx o Transp von Haut	86.66.12↔	Kleinflächige homologe Hauttx an Schulter und Oberarm
86.4x.25↔	Rad Exz e Hautläs d Hand m Tx o Transp von Haut	86.66.13↔	Kleinflächige homologe Hauttransplantation an den Unterarm
86.4x.26↔	Rad Exz e Hautläs an Bruw u Rücken m Tx o Transp v Haut	86.66.14↔	Kleinflächige homologe Hauttransplantation an die Hand
86.4x.27↔	Rad Exz e Hautläs an d Bauchreg m Tx o Transp von Haut	86.66.15↔	Kleinflächige homologe Hauttx an Bruw und Rücken
86.4x.28↔	Rad Exz e Hautläs d Leist u Genreg m Tx o Transp v Haut	86.66.16↔	Kleinflächige homologe Hauttransplantation an die Bauchregion
86.4x.29↔	Rad Exz e Hautläs and Lok m Tx o Transp von Haut	86.66.17↔	Kleinflächige homologe Hauttx an d untere Extrem
86.4x.2a↔	Rad Exz e Hautläs a Gesäß m Tx o Transp von Haut	86.66.19↔	Kleinflächige homologe Hauttx an And Lokalisation
86.4x.2b↔	Rad Exz e Hautläs d unt Extrem m Tx o Transp von Haut	86.66.20↔	Großflächige homologe Hauttransplantation an den Kopf
86.4x.30↔	Mkrg Chr a Schnllschnnt (Mhs' Mcrgrphc Srgrny)	86.66.21↔	Großflächige homologe Hauttransplantation an den Hals
86.4x.31↔	Mkrg Chr a Prffnschnnt (3DHstgile n Tübngn Mthd)	86.66.22↔	Grofl homologe Hauttx an Schulter und Oberarm
86.4x.99↔	Radikale Exzision einer Hautläsion, sonstige	86.66.23↔	Großflächige homologe Hauttransplantation an den Unterarm
86.60↔	Freies Hauttransplantat, n.n.bez.	86.66.24↔	Großflächige homologe Hauttransplantation an die Hand
86.61.00↔	Vollhauttransplantat an die Hand, n.n.bez.	86.66.25↔	Grofl homologe Hauttransplantation an Bruw und Rücken
86.61.10↔	Kleinflächiges Vollhauttransplantat an die Hand	86.66.26↔	Großflächige homologe Hauttransplantation an die Bauchregion
86.61.20↔	Großflächiges Vollhauttransplantat an die Hand	86.66.27↔	Grofl homologe Hauttransplantation an d untere Extrem
86.61.99↔	Vollhauttransplantat an die Hand, sonstige	86.66.29↔	Großflächige homologe Hauttransplantation an andere Lokalisation
86.62.00↔	Sonstiges Hauttransplantat an die Hand, n.n.bez.	86.66.99↔	Homologe Hauttransplantation, sonstige
86.62.10↔	Kleinflächiges Spalthauttransplantat an die Hand	86.67.00↔	Haut-Regenerationsgraft, n.n.bez.
86.62.20↔	Großflächiges Spalthauttransplantat an die Hand	86.67.10↔	Kleinflächiges temporäres Haut-Regenerationsgraft an den Kopf
86.62.99↔	Sonstiges Hauttransplantat an die Hand, sonstiges	86.67.11↔	Kleinflächiges temporäres Haut-Regenerationsgraft an den Hals
86.63.00↔	Vollhauttransplantat an andere Lokalisationen, n.n.bez.	86.67.12↔	Kleinfl temporäres HautRegenergraft an Schult und Oba
		86.67.13↔	Kleinfl temporäres HautRegenergraft an D Unterarm
		86.67.14↔	Kleinflächiges temporäres Haut-Regenerationsgraft an die Hand

86.67.15↔	Kleinfl temporäres HautRegenergraft an Bruw und Rücken	86.88.15↔	Klfl Weichtd d kult Keratinozyten a Bruw u Rücken
86.67.16↔	Kleinfl temporäres HautRegenergraft an d Bauchreg	86.88.16↔	Klfl Weichtd d kult Keratinozyten an d Bauchreg
86.67.17↔	Kleinfl temporäres HautRegenergraft an d untere Extrem	86.88.17↔	Klfl Weichtd d kult Keratinozyten an d unt Extrem
86.67.19↔	Kleinfl temporäres HautRegenerationsgraft an And Lok	86.88.19↔	Klfl Weichteildeckung d kult Keratinozyten an and Lok
86.67.20↔	Großflächiges temporäres Haut-Regenerationsgraft an den Kopf	86.88.20↔	Klfl temp Weichteildeckung d Komb mehr Verfahren a Kopf
86.67.21↔	Großflächiges temporäres Haut-Regenerationsgraft an den Hals	86.88.21↔	Klfl temp Weichteildeckung d Komb mehr Verfahren a Ha
86.67.22↔	Grofl temporäres HautRegenergraft an Schulter und Oba	86.88.22↔	Klfl temp Weichtd d Komb mehr Verf an Schult u Oba
86.67.23↔	Großflächiges temporäres Haut-Regenerationsgraft an den Unterarm	86.88.23↔	Klfl temp Weichteildeckung d Komb mehr Verfahren a Unta
86.67.24↔	Großflächiges temporäres Haut-Regenerationsgraft an die Hand	86.88.24↔	Klfl temp Weichteildeckung d Komb mehr Verf an d Hand
86.67.25↔	Grofl temporäres HautRegenergraft an Bruw und Rücken	86.88.25↔	Klfl temp Weichtd d Komb mehr Verf an Bruw u Rücken
86.67.26↔	Grofl temporäres HautRegenerationsgraft an d Bauchreg	86.88.26↔	Klfl temp Weichtd d Komb mehr Verf an d Bauchreg
86.67.27↔	Grofl temporäres HautRegenergraft an d untere Extrem	86.88.27↔	Klfl temp Weichtd d Komb mehr Verf an d unt Extrem
86.67.29↔	Grofl temporäres HautRegenerationsgraft an And Lok	86.88.29↔	Klfl temp Weichteildeckung d Komb mehr Verf an and Lok
86.67.30↔	Permanenter Hautersatz durch Epidermisersatzmaterial	86.88.30↔	Grofl Weichtd d kult Keratinozyten an and Teil d Kopfes
86.67.31↔	Permanenter Hautersatz durch Dermisersatzmaterial	86.88.31↔	Grofl Weichteildeckung d kultivierte Keratinozyten a Ha
86.67.99↔	Haut-Regenerationsgraft, sonstige	86.88.32↔	Grofl Weichtd d kult Keratinozyten an Schult u Oba
86.69.00↔	Sonstige Hauttransplantation an andere Lokalisationen, n.n.bez.	86.88.33↔	Grofl Weichteildeckung d kult Keratinozyten a Unterarm
86.69.10↔	Klfl Spalthauttx an D Kopf (auss Lip und Mund)	86.88.34↔	Grofl Weichteildeckung d kult Keratinozyten an d Hand
86.69.11↔	Kleinflächige Spalthauttransplantation an den Hals	86.88.35↔	Grofl Weichtd d kult Keratinozyten an Bruw u Rücken
86.69.12↔	Kleinflächige Spalthauttransplantation an Schulter und Oberarm	86.88.36↔	Grofl Weichtd d kult Keratinozyten an d Bauchreg
86.69.13↔	Kleinflächige Spalthauttransplantation an den Unterarm	86.88.37↔	Grofl Weichtd d kult Keratinozyten an d unt Extrem
86.69.14↔	Kleinflächige Spalthauttransplantation an die Hand	86.88.39↔	Grofl Weichteildeckung d kult Keratinozyten an and Lok
86.69.15↔	Kleinflächige Spalthauttransplantation an Brustwand und Rücken	86.88.40↔	Grfl tmp Weichtd d Kmb mhr Vrf an and Teil d Kpfs
86.69.16↔	Kleinflächige Spalthauttransplantation an der Bauchregion	86.88.41↔	Grofl temp Weichteildeckung d Komb mehr Verfahren a Ha
86.69.17↔	Klfl Spalthauttransplantation an d Leisten und Genreg	86.88.42↔	Grofl temp Weichtd d Komb mehr Verf an Schult u Oba
86.69.18↔	Klfl Spalthauttransplantation an Os und Unterschenkel	86.88.43↔	Grofl temp Weichteildeckung d Komb mehr Verf a Unta
86.69.19↔	Kleinflächige Spalthauttransplantation an andere Lokalisation	86.88.44↔	Grofl temp Weichteildeckung d Komb mehr Verf an d Hand
86.69.1a↔	Kleinflächige Spalthauttransplantation an den Fuß	86.88.45↔	Grofl temp Weichtd d Komb mehr Verf an Bruw u Rücken
86.69.20↔	Grofl Spalthauttx an D Kopf (auss Lip und Mund)	86.88.46↔	Grofl temp Weichtd d Komb mehr Verf an d Bauchreg
86.69.21↔	Großflächige Spalthauttransplantation an den Hals	86.88.47↔	Grofl temp Weichtd d Komb mehr Verf an d unt Extrem
86.69.22↔	Großflächige Spalthauttransplantation an Schulter und Oberarm	86.88.49↔	Grofl temp Weichteildeckung d Komb mehr Verf an and Lok
86.69.23↔	Großflächige Spalthauttransplantation an den Unterarm	86.88.50↔	Anl o Wchs e Syst z Vkuumvrs, tiefr, an Knch u Gl d Extrm
86.69.24↔	Großflächige Spalthauttransplantation an die Hand	86.88.51↔	Anl o Wchs e Syst z Vkuumvrs, tiefr, an Thr, Mdst u Strn
86.69.25↔	Großflächige Spalthauttransplantation an Brustwand und Rücken	86.88.52↔	Anl o Wechsel e Syst zur Vakuumversiegelung, a off Abd
86.69.26↔	Großflächige Spalthauttransplantation an die Bauchregion	86.88.53↔	Anl o Wechsel e Syst zur Vakuumversiegelung, endorektal
86.69.27↔	Grofl Spalthauttransplantation an d Leisten und Genreg	86.88.59↔	Anl o Wchs e Syst z Vkuumvrs, an Haut u Unth o snst Lk
86.69.28↔	Großflächige Spalthauttransplantation an das Gesäß	86.88.90↔	Sonstige temporäre Weichteildeckung am Kopf
86.69.29↔	Großflächige Spalthauttransplantation an andere Lokalisation	86.88.91↔	Sonstige temporäre Weichteildeckung am Hals
86.69.2a↔	Grofl Spalthauttransplantation an Os und Unterschenkel	86.88.92↔	Sonstige temporäre Weichteildeckung an Schulter und Oberarm
86.69.2b↔	Großflächige Spalthauttransplantation an den Fuß	86.88.93↔	Sonstige temporäre Weichteildeckung am Unterarm
86.69.99↔	Sonstige Hauttransplantation an andere Lokalisationen, sonstige	86.88.94↔	Sonstige temporäre Weichteildeckung an der Hand
86.73.30↔	Anbr von fr Lappen mit mikrovaskulärer Anast an d Hand	86.88.95↔	Sonstige temporäre Weichteildeckung an Brustwand und Rücken
86.75.10↔	Revision von gestielt o fr Lp o fr Hauttx d Kopfes	86.88.96↔	Sonstige temporäre Weichteildeckung an der Bauchregion
86.75.11↔	Revision von gestielt o fr Lp o fr Hauttx d Halses	86.88.97↔	Sonstige temporäre Weichteildeckung an der unteren Extremität
86.75.12↔	Rev von gestielt o fr Lp o fr Hauttx von Schult und Oba	86.88.99↔	Sonstige temporäre Weichteildeckung, sonstige
86.75.13↔	Revision von gestielt o fr Lp o fr Hauttx d Unterarmes	86.89.00↔	Sonstige Plast Reko an Haut und Subkutangew, n.n.bez.
86.75.14↔	Revision von gestielt oder fr Lp oder fr Hauttx d Hand	86.89.10↔	Lappenstieldurchtrennung nach Hautplastik am Kopf
86.75.15↔	Rev von gestielt o fr Lp o fr Hauttx d Bruw und Rücken	86.89.11↔	Lappenstieldurchtrennung nach Hautplastik am Hals
86.75.16↔	Revision von gestielt o fr Lp o fr Hauttx d Bauchreg	86.89.12↔	Lappenstieldurchtrennung nach Hautplastik an Schulter und Axilla
86.75.17↔	Rev von gestielt o fr Lp o fr Hauttx d unteren Extrem	86.89.13↔	Lappensturdurcht nach Hautpl an Oberarm und Ellb
86.75.19↔	Revision von gestielt oder fr Lp oder fr Hauttx and Lok	86.89.14↔	Lappenstieldurchtrennung nach Hautplastik am Unterarm
86.78.10↔	Anbr v fr Lp m mikrovask Anast a Kopf (auss Lip u Mund)	86.89.15↔	Lappenstieldurchtrennung nach Hautplastik an der Hand
86.78.11↔	Anbr von freiem Lappen mit mikrovaskulärer Anast a Hals	86.89.16↔	Lappensturdurcht nach Hautpl an Bruw, Bauch und Rücken
86.78.12↔	Anbr von fr Lp m mikrovask Anast an Schulter und Oba	86.89.17↔	Lappensturdurcht nach Hautpl an d Leisten und Genreg
86.78.13↔	Anbr von fr Lappen mit mikrovaskulärer Anast a Unterarm	86.89.18↔	Lappenstieldurchtrennung nach Hautplastik am Gesäß
86.78.14↔	Anbr von fr Lp m mikrovask Anast an Bruw und Rücken	86.89.19↔	Lappensturdurcht nach Hautpl an and Lokalisation
86.78.15↔	Anbr von fr Lp mit mikrovaskulärer Anast an Bauchreg	86.89.1a↔	Lappensturdurcht nach Hautpl an Oberschenkel und Knie
86.78.16↔	Anbr von fr Lp m mikrovask Anast an d Leist und Genreg	86.89.1b↔	Lappensturdurcht nach Hautpl an Unterschenkel und Fuß
86.78.17↔	Anbr von fr Lappen mit mikrovaskulärer Anast a Gesäß	86.89.80↔	Revision einer Hautplastik am Kopf
86.78.18↔	Anbr von fr Lp m mikrovask Anast an d unteren Extrem	86.89.84↔	Revision einer Hautplastik am Unterarm
86.78.19↔	Anbr von fr Lappen mit mikrovaskulärer Anast an And Lok	86.89.85↔	Revision einer Hautplastik an der Hand
86.88.00↔	Sonstige (temporäre) Weichteildeckung, n.n.bez.	86.89.87↔	Revision e Hautpl an d Leisten und Genreg und a Gesäß
86.88.10↔	Klfl Weichteildeckung d kult Keratinozyten a Kopf	86.89.88↔	Revision einer Hautplastik an der unteren Extremität
86.88.11↔	Klfl Weichteildeckung d kultivierte Keratinozyten a Ha	86.89.89↔	Revision einer Hautplastik an anderer Lokalisation
86.88.12↔	Klfl Weichtd d kult Keratinozyten an Schult u Oba	86.89.99↔	Sonstige Plast Reko an Haut und Subkutangew, sonstige
86.88.13↔	Klfl Weichteildeckung d kult Keratinozyten a Unterarm	86.91↔	Exzision von Haut zur Transplantation
86.88.14↔	Klfl Weichteildeckung d kult Keratinozyten an d Hand	86.93.00↔	Einsetzen eines Gewebeexpanders, n.n.bez.
		86.93.10↔	Einsetzen eines Gewebeexpanders am Kopf

86.93.11↔	Einsetzen eines Gewebeexpanders am Hals	86.93.15↔	Einsetzen eines Gewebeexpanders an Brustwand und Rücken
86.93.12↔	Einsetzen eines Gewebeexpanders an Schulter und Oberarm	86.93.16↔	Einsetzen eines Gewebeexpanders an der Bauchregion
86.93.13↔	Einsetzen eines Gewebeexpanders am Unterarm	86.93.18↔	Einsetzen eines Gewebeexpanders an der unteren Extremität
86.93.14↔	Einsetzen eines Gewebeexpanders an der Hand	86.93.99↔	Einsetzen eines Gewebeexpanders, sonstige

Prozedur Y01-6

27.59.20↔	Klfl Weichteildeckung d kult Keratinozyten an d Lippe	86.88.14↔	Klfl Weichteildeckung d kult Keratinozyten an d Hand
27.59.21↔	Grofl Weichteildeckung d kult Keratinozyten an d Lippe	86.88.15↔	Klfl Weichtd d kult Keratinozyten a Bruw u Rücken
86.63.20↔	Grofl VollhautTx an D Kopf (auss Lip und Mund)	86.88.16↔	Klfl Weichtd d kult Keratinozyten an d Bauchreg
86.63.21↔	Groflächiges Vollhauttransplantat an den Hals	86.88.17↔	Klfl Weichtd d kult Keratinozyten an d unt Extrem
86.63.22↔	Groflächiges Vollhauttransplantat an Schulter und Oberarm	86.88.19↔	Klfl Weichteildeckung d kult Keratinozyten an and Lok
86.63.23↔	Groflächiges Vollhauttransplantat an den Unterarm	86.88.30↔	Grofl Weichtd d kult Keratinozyten an and Teil d Kopfes
86.63.25↔	Grofl Vollhauttransplantat an Bruw, Bauch und Rücken	86.88.31↔	Grofl Weichteildeckung d kultivierte Keratinozyten a Ha
86.63.26↔	Grofl Vollhauttransplantat an d Leisten und Genreg	86.88.32↔	Grofl Weichtd d kult Keratinozyten an Schult u Oba
86.63.27↔	Groflächiges Vollhauttransplantat an das Gesäß	86.88.33↔	Grofl Weichteildeckung d kult Keratinozyten a Unterarm
86.63.28↔	Grofl Vollhauttransplantat an Os und Unterschenkel	86.88.34↔	Grofl Weichteildeckung d kult Keratinozyten an d Hand
86.63.2a↔	Groflächiges Vollhauttransplantat an den Fuß	86.88.35↔	Grofl Weichtd d kult Keratinozyten an Bruw u Rücken
86.88.10↔	Klfl Weichteildeckung d kult Keratinozyten a Kopf	86.88.36↔	Grofl Weichtd d kult Keratinozyten an d Bauchreg
86.88.11↔	Klfl Weichteildeckung d kultivierte Keratinozyten a Ha	86.88.37↔	Grofl Weichtd d kult Keratinozyten an d unt Extrem
86.88.12↔	Klfl Weichtd d kult Keratinozyten an Schult u Oba	86.88.39↔	Grofl Weichteildeckung d kult Keratinozyten an and Lok
86.88.13↔	Klfl Weichteildeckung d kult Keratinozyten a Unterarm		

ADRG Y02**Andere Verbrennungen mit Hauttransplantation**

Mindestens eine Prozedur in Tabelle Y02-2

DRG Y02A**Andere Verbrennungen mit Hauttransplantation bei Sepsis oder mit komplizierenden Prozeduren, hochkomplexem Eingriff oder intensivmedizinischer Komplexbehandlung > 392 / 552 Aufwandspunkte oder mit äusserst schweren CC**

Prozedur in Tabelle Y02-3 oder Dauer der maschinellen Beatmung > 24 Stunden oder PCCL > 3 oder Nebendiagnose in Tabelle Y02-1 oder Dialyse oder Komplizierende Prozeduren oder Komplexe OR-Prozeduren oder Intensivmedizinische Komplexbehandlung > 392 / 552 Aufwandspunkte

DRG Y02B**Andere Verbrennungen mit Hauttransplantation ohne Sepsis, ohne komplizierenden Prozeduren, hochkomplexen Eingriff oder intensivmedizinischer Komplexbehandlung > 392 / 552 Aufwandspunkte, ohne äusserst schwere CC****Nebendiagnose Y02-1**

A40.0	Sepsis durch Streptokokken, Gruppe A	E50.0	Vitamin-A-Mangel m Xerosis conjunctivae
A40.1	Sepsis durch Streptokokken, Gruppe B	E50.1	Vit-A-Mangel m Bitot-Flecken u Xerosis conjunctiv
A40.2	Sepsis durch Streptokokken, Gruppe D	E50.2	Vitamin-A-Mangel mit Hornhautxerose
A40.3	Sepsis durch Streptococcus pneumoniae	E50.3	Vit-A-Mang m Hornhautulzerat u Hornhautxerose
A40.8	Sonst Sepsis durch Streptokokken	E50.4	Vitamin-A-Mangel m Keratomalazie
A40.9	Sepsis durch Streptokokken, nicht näher bezeichnet	E50.5	Vitamin-A-Mangel m Nachtblindheit
A41.0	Sepsis durch Staphylococcus aureus	E50.6	Vit-A-Mang m xerophthalmischen Narb Hornhaut
A41.1	Sepsis durch sonstige näher bezeichnete Staphylokokken	E50.7	Sonst Manifest Vit-A-Mangel am Auge
A41.2	Sepsis durch nnbez Staphylokokken	E50.8	Sonstige Manifestationen Vitamin-A-Mangel
A41.3	Sepsis durch Haemophilus influenzae	E50.9	Vitamin-A-Mangel, nnbez
A41.4	Sepsis durch Anaerobier	E51.1	Beriberi
A41.51	Sepsis durch Escherichia coli [E coli]	E51.2	Wernicke-Enzephalopathie
A41.52	Sepsis durch Pseudomonas	E51.8	Sonstige Manifestationen Thiaminmangel
A41.58	Sepsis durch sonstige gramnegative Erreger	E51.9	Thiaminmangel, nnbez
A41.8	Sonstige nbez Sepsis	E52	Niazinmangel [Pellagra]
A41.9	Sepsis, nnbez	E53.0	Riboflavinmangel
A48.1	Legionellose mit Pneumonie	E53.1	Pyridoxinmangel
A48.2	Legionellose ohne Pneumonie [Pontiac-Fieber]	E53.8	Mangel sonst nbez Vitamine Vit-B-Komplex
E20.1	Pseudohypoparathyreoidismus	E53.9	Vitamin-B-Mangel, nnbez
E40	Kwashiorkor	E54	Askorbinsäuremangel
E41	Alimentärer Marasmus	E55.0	Floride Rachitis
E42	Kwashiorkor-Marasmus	E55.9	Vitamin-D-Mangel, nnbez
E43	Nnbez erhebliche Energie- u Eiweißmangelernährung	E56.0	Vitamin-E-Mangel
E44.0	Mäßige Energie- u Eiweißmangelernährung	E56.1	Vitamin-K-Mangel
E44.1	Leichte Energie- u Eiweißmangelernährung	E56.8	Mangel an sonstigen Vitaminen
E45	Entwicklverzög d Energie- u Eiweißmangelernährung	E56.9	Vitaminmangel, nnbez
E46	Nnbez Energie- u Eiweißmangelernährung	E58	Alimentärer Kalziummangel

E59	Alimentärer Selenmangel	J18.8	Sonstige Pneumonie, Erreger nbezz
E60	Alimentärer Zinkmangel	J18.9	Pneumonie, nbezz
E61.0	Kupfermangel	L03.10	Phlegmone obere Extremität
E61.1	Eisenmangel	L03.11	Phlegmone untere Extremität
E61.2	Magnesiummangel	L03.2	Phlegmone Gesicht
E61.3	Manganmangel	L03.3	Phlegmone Rumpf
E61.4	Chrommangel	L03.8	Phlegmone an sonstigen Lokalisationen
E61.5	Molybdänmangel	L03.9	Phlegmone, nbezz
E61.6	Vanadiummangel	L98.3	Eosinophile Zellulitis [Wells-Syndrom]
E61.7	Mangel an mehreren Spurenelementen	M83.00	Osteomalazie im Wochenbett, mehrere Lok
E61.8	Mangel sonstige nbez Spurenelementen	M83.01	Osteomalazie im Wochenbett, Schulterregion
E61.9	Spurenelementmangel, nbezz	M83.02	Osteomalazie im Wochenbett, Oberarm
E63.0	Mangel an essentiellen Fettsäuren [EFA]	M83.03	Osteomalazie im Wochenbett, Unterarm
E63.1	Aliment Mangelzust infolge unausgew ZusammSetz Nahr	M83.04	Osteomalazie im Wochenbett, Hand
E63.8	Sonstige nbez alimentäre Mangelzustände	M83.05	Osteomalazie im Wochenbett, Becken/Oberschenkel
E63.9	Alimentärer Mangelzustand, nbezz	M83.06	Osteomalazie im Wochenbett, Unterschenkel
E64.0	Folgen Energie- u Eiweißmangelernährung	M83.07	Osteomalazie im Wochenbett, Knöchel/Fuß
E64.1	Folgen Vitamin-A-Mangel	M83.08	Osteomalazie im Wochenbett, sonst Lokalisation
E64.2	Folgen Vitamin-C-Mangel	M83.09	Osteomalazie im Wochenbett, nbezz Lokalisationen
E64.3	Folgen Rachitis	M83.10	Senile Osteomalazie, mehrere Lokalisationen
E64.8	Folgen sonstiger alimentärer Mangelzustände	M83.11	Senile Osteomalazie Schulterregion
E64.9	Folgen nbezz alimentären Mangelzustandes	M83.12	Senile Osteomalazie Oberarm
E83.50	Kalziphylaxie	M83.13	Senile Osteomalazie Unterarm
E83.58	Sonstige Störungen des Kalziumstoffwechsels	M83.14	Senile Osteomalazie Hand
E83.59	Störungen des Kalziumstoffwechsels, nbezz	M83.15	Senile Osteomalazie Beckenregion/Oberschenkel
E86	Volumenmangel	M83.16	Senile Osteomalazie Unterschenkel
E87.0	Hyperosmolarität u Hypernatriämie	M83.17	Senile Osteomalazie Knöchel/Fuß
E87.1	Hypoosmolarität u Hyponatriämie	M83.18	Senile Osteomalazie, sonstige Lokalisation
E87.2	Azidose	M83.19	Senile Osteomalazie, nbezz Lokalisationen
E87.3	Alkalose	M83.20	Osteomalazie ErwAlter d Malabs, mehrere Lok
E87.4	Gemischte Störung Säure-Basen-Gleichgewicht	M83.21	Osteomalazie ErwAlter d Malabs, Schulterregion
E87.5	Hyperkaliämie	M83.22	Osteomalazie ErwAlter d Malabs, Oberarm
E87.6	Hypokaliämie	M83.23	Osteomalazie ErwAlter d Malabs, Unterarm
E87.7	Flüssigkeitsüberschuß	M83.24	Osteomalazie ErwAlter d Malabs, Hand
E87.8	Sonst Störung Wasser-/Elektrolythaushalt, aonkl	M83.25	Osteomalazie ErwAlter d Malabs, Becken/OS
I26.0	Lungenembolie mit Angabe eines akuten Cor pulmonale	M83.26	Osteomalazie ErwAlter d Malabs, Unterschenkel
I26.9	Lungenembolie ohne Angabe eines akuten Cor pulmonale	M83.27	Osteomalazie ErwAlter d Malabs, Knöchel/Fuß
I50.00	Prim Rechtsherzinsuff	M83.28	Osteomalazie ErwAlter d Malabs, sonst Lok
I50.01	Sek Rechtsherzinsuff	M83.29	Osteomalazie ErwAlter d Malabs, nbezz Lok
I50.9	Herzinsuffizienz, nbezz	M83.30	Osteomalazie ErwAlter d Fehl-/Mangelernähr, mehr Lok
I82.8	Embolie u Thrombose sonstiger nbez Venen	M83.31	Osteomalazie ErwAlter d Fehl-/Mangelernähr, Schulterreg
I95.8	Sonstige Hypotonie	M83.32	Osteomalazie ErwAlter d Fehl-/Mangelernähr, Oberarm
I97.8	Sonst Kreislaufkomplik nach med Maßßn, aonkl	M83.33	Osteomalazie ErwAlter d Fehl-/Mangelernähr, Unterarm
J12.0	Pneumonie d Adenoviren	M83.34	Osteomalazie ErwAlter d Fehl-/Mangelernähr, Hand
J12.1	Pneumonie d Resp-Sync-Vir [RS-V]	M83.35	Osteomalazie ErwAlter d Fehl-/Mangelernähr, BeReg/OS
J12.2	Pneumonie d Parainfluenzaviren	M83.36	Osteomalazie ErwAlter d Fehl-/Mangelernähr, US
J12.3	Pneumonie durch humanes Metapneumovirus	M83.37	Osteomalazie ErwAlter d Fehl-/Mangelernähr, Knöchel/Fuß
J12.8	Pneumonie d sonstige Viren	M83.38	Osteomalazie ErwAlter d Fehl-/Mangelernähr, so Lok
J12.9	Viruspneumonie, nbezz	M83.39	Osteomalazie ErwAlter d Fehl-/Mangelernähr, nbezz Lok
J13	Pneumonie d Streptococcus pneumoniae	M83.40	Aluminiumosteopathie, mehrere Lokalisationen
J14	Pneumonie d Haemophilus influenzae	M83.41	Aluminiumosteopathie Schulterregion
J15.0	Pneumonie d Klebsiella pneumoniae	M83.42	Aluminiumosteopathie Oberarm
J15.1	Pneumonie d Pseudomonas	M83.43	Aluminiumosteopathie Unterarm
J15.2	Pneumonie d Staphylokokken	M83.44	Aluminiumosteopathie Hand
J15.3	Pneumonie d Streptokokken Gruppe B	M83.45	Aluminiumosteopathie Beckenregion/Oberschenkel
J15.4	Pneumonie d sonstige Streptokokken	M83.46	Aluminiumosteopathie Unterschenkel
J15.5	Pneumonie d Escherichia coli	M83.47	Aluminiumosteopathie Knöchel/Fuß
J15.6	Pneumonie d and aerobe gramnegative Bakterien	M83.48	Aluminiumosteopathie, sonstige Lokalisation
J15.7	Pneumonie d Mycoplasma pneumoniae	M83.49	Aluminiumosteopathie, nbezz Lokalisationen
J15.8	Sonstige bakterielle Pneumonie	M83.50	Sonst AM-induz Osteomalazie b Erw, mehrere Lok
J15.9	Bakterielle Pneumonie, nbezz	M83.51	Sonst AM-induz Osteomalazie b Erw, Schulterregion
J16.0	Pneumonie d Chlamydien	M83.52	Sonst AM-induz Osteomalazie b Erw, Oberarm
J16.8	Pneumonie d sonstige nbez Infektionserreger	M83.53	Sonst AM-induz Osteomalazie b Erw, Unterarm
J17.0	Pneumonie b aokl bakteriellen KH	M83.54	Sonst AM-induz Osteomalazie b Erw, Hand
J17.1	Pneumonie b aokl VirusKH	M83.55	Sonst AM-induz Osteomalazie b Erw, Beckenreg/OS
J17.2	Pneumonie b Mykosen	M83.56	Sonst AM-induz Osteomalazie b Erw, Unterschenkel
J17.3	Pneumonie b parasitären KH	M83.57	Sonst AM-induz Osteomalazie b Erw, Knöchel/Fuß
J17.8	Pneumonie b sonst aokl KH	M83.58	Sonst AM-induz Osteomalazie b Erw, so Lok
J18.0	Bronchopneumonie, nbezz	M83.59	Sonst AM-induz Osteomalazie b Erw, nbezz Lok
J18.1	Lobärpneumonie, nbezz	M83.80	Sonst Osteomalazie im ErwAlter, mehrere Lok

M83.81	Sonst Osteomalazie im ErwAlter, Schulterregion	R65.1	Syst inflam Response-Synd [SIRS] infek m Organkomp
M83.82	Sonst Osteomalazie im ErwAlter, Oberarm	R65.2	Syst inflam Response-Synd [SIRS] ni-infekt o Organkomp
M83.83	Sonst Osteomalazie im ErwAlter, Unterarm	R65.3	Syst inflam Response-Synd [SIRS] ni-infekt m Organkomp
M83.84	Sonst Osteomalazie im ErwAlter, Hand	R65.9	System inflamm Response-Synd [SIRS], nnbez
M83.85	Sonst Osteomalazie im ErwAlter, Becken/OS	T27.0	Verbrennung des Kehlkopfes und der Trachea
M83.86	Sonst Osteomalazie im ErwAlter, Unterschenkel	T27.1	Verbr des Kehlkopfes u der Trachea m Beteilig der Lunge
M83.87	Sonst Osteomalazie im ErwAlter, Knöchel/Fuß	T27.4	Verätzung des Kehlkopfes und der Trachea
M83.88	Sonst Osteomalazie im ErwAlter, sonst Lok	T27.5	Verätz des Kehlkopfes u der Trachea m Beteilig der Lunge
M83.89	Sonst Osteomalazie im ErwAlter, nnbez Lok	T28.0	Verbrennung des Mundes und des Rachens
M83.90	Osteomalazie im ErwAlter, nnbez, mehrere Lok	T28.1	Verbrennung des Ösophagus
M83.91	Osteomalazie im ErwAlter, nnbez, Schulterregion	T28.2	Verbrennung sonstige Teile Verdauungstrakt
M83.92	Osteomalazie im ErwAlter, nnbez, Oberarm	T28.5	Verätzung des Mundes und des Rachens
M83.93	Osteomalazie im ErwAlter, nnbez, Unterarm	T28.6	Verätzung des Ösophagus
M83.94	Osteomalazie im ErwAlter, nnbez, Hand	T28.7	Verätzung sonstiger Teile des Verdauungstraktes
M83.95	Osteomalazie im ErwAlter, nnbez, Becken/Oberschenkel	T79.3	Posttraumatische Wundinfektion, aonkl
M83.96	Osteomalazie im ErwAlter, nnbez, Unterschenkel	T81.1	Schock während od als Folge Eingriff, aonkl
M83.97	Osteomalazie im ErwAlter, nnbez, Knöchel/Fuß	T81.7	Gefäßkomplikationen nach Eingriff, aonkl
M83.98	Osteomalazie im ErwAlter, nnbez, sonst Lok	T85.78	Infekt/entzündl Reakt durch so interne Proth/Implant/Transpl
M83.99	Osteomalazie im ErwAlter, nnbez, nnbez Lok	T85.82	Kapsel fibrose Mamma durch Mammoprothese od -implantat
R57.1	Hypovolämischer Schock	T85.88	Sonst Komplik durch interne Proth/Implant/Transplant, aonkl
R57.2	Septischer Schock	Z43.0	Versorgung Tracheostoma
R57.8	Sonstige Formen Schock	Z93.0	Vorhandensein Tracheostoma
R65.0	Syst inflam Response-Synd [SIRS] infek o Organkomp		

Prozedur Y02-2

25.2x.14↔	Part Glossekt, transor Zug, Reko m fr mikrovaskanast Tx	78.09.10↔	Knochtx an Phal d Hand, Gefgestielt m mikrovask Anst
25.2x.24↔	Prt Glsskt, trnsmnd Zg, Rk m fr mkrvsknst Tx	78.09.11↔	Knochtx an Phal d Hand, Gefgestielt oh mikrovask Anst
25.2x.34↔	Pelviglekt, transor Zug, Reko m fr mikrovaskanast Tx	78.09.30↔	Knochtx a Be, Gefgestielt mit mikrovaskulärer Anst
25.2x.44↔	Pelviglekt, transand Zug, Reko m fr mikrovaskanast Tx	78.09.31↔	Knochtx a Be, Gefgestielt ohne mikrovaskuläre Anst
25.2x.54↔	Pelviglossomekt, Reko m fr mikrovaskanast Transplantat	78.09.40↔	Knochtx an Phal d Fußes, Gefgestielt m mikrovask Anst
25.3x.14↔	Vllst Glsskt, trnsr Zg, Rk m fr mkrvsknst Tx	78.09.41↔	Knochtx an Phal d Fußes, Gefgestielt oh mikrovask Anst
25.3x.24↔	Vllst Glsskt, trnsmnd Zg, Rk m fr mkrvsknst Tx	78.09.90↔	Knchtx an And näh bz Knch, auss Gschk, Gfgstiel m mkrvsk Anst
25.3x.34↔	Vllst Plvglkt, trnsr Zg, Rk m fr mkrvsknst Tx	78.09.91↔	Knchtx an And näh bz Knch, auss Gschk, Gfgstiel oh mkrvsk Anst
25.3x.44↔	Vllst Plvglkt, trnsmnd Zg, Rk m fr mkrvsknst Tx	83.82.40↔	M o Fsztx, Tx e snst Lppntx m mkrvsk Anst aus M o Fsz, Kpf u H
25.3x.54↔	Vollst Pelviglossomekt, Reko m fr mikrovaskanast Tx	83.82.41↔	M o Fsztx, Tx e snst Lppntx m mkrvsk Anst aus M o Fsz, Schl&Axl
25.4x.14↔	Rad Glossekt, transor Zug, Reko m fr mikrovaskanast Tx	83.82.42↔	M o Fsztx, Tx e snst Lppntx m mkrvsk Anst aus M o Fsz, Ob u Ellb
25.4x.24↔	Rd Glsskt, trnsmnd Zg, Rk m fr mkrvsknst Tx	83.82.43↔	M o Fsztx, Tx e snst Lppntx m mkrvsk Anst aus M o Fsz, Unt
25.4x.34↔	Rd Plvglkt, trnsr Zg, Rk m fr mkrvsknst Tx	83.82.44↔	Musk/Fassztx, Tx Lppntx mkrvsk Anst aus M/Fsz, Brw/Bauch/Rücn
25.4x.44↔	Rd Plvglkt, trnsmnd Zg, Rk m fr mkrvsknst Tx	83.82.45↔	M/Fsztx, Txsnst Lppntxmkrvsk Anst aus M/Fsz, Leist/Gnrg/Gsäß
25.4x.54↔	Rad Pelviglossomekt, Reko m fr mikrovaskanast Tx	83.82.46↔	M o Fsztx, Tx e snst Lppntx m mkrvsk Anst aus M o Fsz, Unt Extrm
29.33.12↔	Part Pharyngekt, Reko m fr mikrovaskanast Transplantat	83.82.47↔	M o Fsztx, Tx e snst Lppntx m mkrvsk Anst aus M o Fsz, And Lk
29.33.21↔	Tt Phryngkt, Rk m fr mkrvsknst Tx, fr Dmrtr o Mgnhchzg	85.53.00↔	Einseitige Prothesenimplantation an der Mamma, n.n.bez.
29.4x.12↔	Plst Rk a Phr, m mkrvsk anstmsiertm Tx, Dmrtr o Mgnhchzg	85.53.10↔	Einseitige Prothesenimplantation an der Mamma, nach Mastektomie
30.3x.15↔	Vollständige Laryekt, Reko m fr mikrovaskanast Tx	85.53.99↔	Einseitige Prothesenimplantation an der Mamma, sonstige
30.4x.15↔	Rad Laryekt, m Pharyngekt, Reko m fr mikrovaskanast Tx	85.54.00↔	Beidseitige Prothesenimplantation an der Mamma, n.n.bez.
30.4x.25↔	Rd Lrykt, m Phryngkt u Schlddrs, Rk m fr mkrvsknst Tx	85.54.10↔	Beidseitige Prothesenimplantation an der Mamma, nach Mastektomie
76.31.20↔	Part Mandekt, Reko m mikrovaskanast Transplantat	85.54.99↔	Beidseitige Prothesenimplantation an der Mamma, sonstige
76.39.10↔	Part Ostekt an and Gschk, Reko m mikrovaskanast Tx	86.61.00↔	Vollhauttransplantat an die Hand, n.n.bez.
76.41.10↔	Tot Mandekt m glz Reko, Reko m mikrovaskanast Tx	86.61.10↔	Kleinflächiges Vollhauttransplantat an die Hand
76.43.10↔	Sonstige Reko d Mand m mikrovaskanast Transplantat	86.61.20↔	Großflächiges Vollhauttransplantat an die Hand
76.44.10↔	Tot Ostekt an and Gschk, Reko m mikrovaskanast Tx	86.61.99↔	Vollhauttransplantat an die Hand, sonstige
76.46.10↔	So Reko an and Gschk m mikrovaskanast Transplantat	86.62.00↔	Sonstiges Hauttransplantat an die Hand, n.n.bez.
78.01.10↔	Knochtx an Skap und Klav, Gefgestielt m mikrovask Anst	86.62.10↔	Kleinflächiges Spalthauttransplantat an die Hand
78.01.11↔	Knochtx an Skap u Klav, Gefgestielt oh mikrovask Anst	86.62.20↔	Großflächiges Spalthauttransplantat an die Hand
78.02.10↔	Knochtx a Hum, Gefgestielt mit mikrovaskulärer Anst	86.62.99↔	Sonstiges Hauttransplantat an die Hand, sonstiges
78.02.11↔	Knochtx a Hum, Gefgestielt ohne mikrovaskuläre Anst	86.63.20↔	Groß VollhautTx an D Kopf (auss Lip und Mund)
78.03.10↔	Knochtx an Rad und Ulna, Gefgestielt m mikrovask Anst	86.63.21↔	Großflächiges Vollhauttransplantat an den Hals
78.03.11↔	Knochtx an Rad und Ulna, Gefgestielt oh mikrovask Anst	86.63.22↔	Großflächiges Vollhauttransplantat an Schulter und Oberarm
78.04.10↔	Knchtx an Krpl u Mtkrpl, Gfgstiel m mkrvsk Anst	86.63.23↔	Großflächiges Vollhauttransplantat an den Unterarm
78.04.11↔	Knchntrnsp an Krpl u Mtkrpl, Gfgstiel oh mkrvsk Anst	86.63.25↔	Groß Vollhauttransplantat an Bruw, Bauch und Rücken
78.05.10↔	Knochtx a Fem, Gefgestielt mit mikrovaskulärer Anst	86.63.26↔	Groß Vollhauttransplantat an d Leisten und Genreg
78.05.11↔	Knochtx a Fem, Gefgestielt, ohne mikrovaskuläre Anst		
78.06.10↔	Knochtx an d Patella, Gefgestielt m mikrovask Anst		
78.07.10↔	Knochtx an d Tibia, Gefgestielt m mikrovaskulärer Anst		
78.07.11↔	Knochtx an d Tibia, Gefgestielt ohne mikrovask Anst		
78.07.20↔	Knochtx an d Fib, Gefgestielt mit mikrovaskulärer Anst		
78.07.21↔	Knochtx an d Fib, Gefgestielt ohne mikrovaskuläre Anst		
78.08.10↔	Knchtx an Trsl u Mttrs, Gfgstiel m mkrvsk Anst		
78.08.11↔	Knchtx an Trsl u Mttrs, Gfgstiel oh mkrvsk Anst		

86.63.27↔	Großflächiges Vollhauttransplantat an das Gesäß	86.75.10↔	Revision von gestielt o fr Lp o fr Hauttx d Kopfes
86.63.28↔	Großflächiges Vollhauttransplantat an Os und Unterschenkel	86.75.11↔	Revision von gestielt o fr Lp o fr Hauttx d Halses
86.63.2a↔	Großflächiges Vollhauttransplantat an den Fuß	86.75.12↔	Rev von gestielt o fr Lp o fr Hauttx von Schult und Oba
86.65.00↔	Heterologe Hauttransplantation, n.n.bez.	86.75.13↔	Revision von gestielt o fr Lp o fr Hauttx d Unterarmes
86.65.10↔	Kleinflächige heterologe Hauttransplantation an den Kopf	86.75.14↔	Revision von gestielt oder fr Lp oder fr Hauttx d Hand
86.65.11↔	Kleinflächige heterologe Hauttransplantation an den Hals	86.75.15↔	Rev von gestielt o fr Lp o fr Hauttx d Bruw und Rücken
86.65.12↔	Kleinflächige heterologe Hauttx an Schulter und Oberarm	86.75.16↔	Revision von gestielt o fr Lp o fr Hauttx d Bauchreg
86.65.13↔	Kleinflächige heterologe Hauttransplantation an den Unterarm	86.75.17↔	Rev von gestielt o fr Lp o fr Hauttx d unteren Extrem
86.65.14↔	Kleinflächige heterologe Hauttransplantation an die Hand	86.75.19↔	Revision von gestielt oder fr Lp oder fr Hauttx and Lok
86.65.15↔	Kleinflächige heterologe Hauttx an Bruw und Rücken	86.78.10↔	Anbr v fr Lp m mikrovask Anast a Kopf (auss Lip u Mund)
86.65.16↔	Kleinflächige heterologe Hauttransplantation an die Bauchregion	86.78.11↔	Anbr von freiem Lappen mit mikrovaskulärer Anast a Hals
86.65.17↔	Kleinflächige heterologe Hauttx an d untere Extrem	86.78.12↔	Anbr von fr Lp m mikrovask Anast an Schulter und Oba
86.65.19↔	Kleinflächige heterologe Hauttx an And Lokalisation	86.78.13↔	Anbr von fr Lappen mit mikrovaskulärer Anast a Unterarm
86.65.20↔	Großflächige heterologe Hauttransplantation an den Kopf	86.78.14↔	Anbr von fr Lp m mikrovask Anast an Bruw und Rücken
86.65.21↔	Großflächige heterologe Hauttransplantation an den Hals	86.78.15↔	Anbr von fr Lp mit mikrovaskulärer Anast an Bauchreg
86.65.22↔	Großflächige heterologe Hauttx an Schulter und Oberarm	86.78.16↔	Anbr von fr Lp m mikrovask Anast an d Leist und Genreg
86.65.23↔	Großflächige heterologe Hauttransplantation an den Unterarm	86.78.17↔	Anbr von fr Lappen mit mikrovaskulärer Anast a Gesäß
86.65.24↔	Großflächige heterologe Hauttransplantation an die Hand	86.78.18↔	Anbr von fr Lp m mikrovask Anast an d unteren Extrem
86.65.25↔	Großflächige heterologe Hauttransplantation an Bruw und Rücken	86.78.19↔	Anbr von fr Lappen mit mikrovaskulärer Anast an And Lok
86.65.26↔	Großflächige heterologe Hauttransplantation an Bauchregion	86.88.00↔	Sonstige (temporäre) Weichteildeckung, n.n.bez.
86.65.27↔	Großflächige heterologe Hauttransplantation an d untere Extrem	86.88.10↔	Klfl Weichteildeckung d kult Keratinozyten a Kopf
86.65.29↔	Großflächige heterologe Hauttx an And Lokalisation	86.88.11↔	Klfl Weichteildeckung d kultivierte Keratinozyten a Ha
86.65.30↔	Transplantation von Schweinehaut	86.88.12↔	Klfl Weichtd d kult Keratinozyten an Schult u Oba
86.65.40↔	Prm Hautrstz d zweischichtgs DrmsEpdrmsErstzmtrial	86.88.13↔	Klfl Weichteildeckung d kult Keratinozyten a Unterarm
86.65.99↔	Heterologe Hauttransplantation, sonstige	86.88.14↔	Klfl Weichteildeckung d kult Keratinozyten an d Hand
86.66.00↔	Homologe Hauttransplantation, n.n.bez.	86.88.15↔	Klfl Weichtd d kult Keratinozyten a Bruw u Rücken
86.66.10↔	Kleinflächige homologe Hauttransplantation an den Kopf	86.88.16↔	Klfl Weichtd d kult Keratinozyten an d Bauchreg
86.66.11↔	Kleinflächige homologe Hauttransplantation an den Hals	86.88.17↔	Klfl Weichtd d kult Keratinozyten an d unt Extrem
86.66.12↔	Kleinflächige homologe Hauttx an Schulter und Oberarm	86.88.19↔	Klfl Weichteildeckung d kult Keratinozyten an and Lok
86.66.13↔	Kleinflächige homologe Hauttransplantation an den Unterarm	86.88.20↔	Klfl temp Weichteildeckung d Komb mehr Verfahren a Kopf
86.66.14↔	Kleinflächige homologe Hauttransplantation an die Hand	86.88.21↔	Klfl temp Weichteildeckung d Komb mehr Verfahren a Ha
86.66.15↔	Kleinflächige homologe Hauttx an Bruw und Rücken	86.88.22↔	Klfl temp Weichtd d Komb mehr Verf an Schult u Oba
86.66.16↔	Kleinflächige homologe Hauttransplantation an die Bauchregion	86.88.23↔	Klfl temp Weichteildeckung d Komb mehr Verfahren a Unta
86.66.17↔	Kleinflächige homologe Hauttx an d untere Extrem	86.88.24↔	Klfl temp Weichteildeckung d Komb mehr Verf an d Hand
86.66.19↔	Kleinflächige homologe Hauttx an And Lokalisation	86.88.25↔	Klfl temp Weichtd d Komb mehr Verf an Bruw u Rücken
86.66.20↔	Großflächige homologe Hauttransplantation an den Kopf	86.88.26↔	Klfl temp Weichtd d Komb mehr Verf an d Bauchreg
86.66.21↔	Großflächige homologe Hauttransplantation an den Hals	86.88.27↔	Klfl temp Weichtd d Komb mehr Verf an d unt Extrem
86.66.22↔	Großflächige homologe Hauttx an Schulter und Oberarm	86.88.29↔	Klfl temp Weichteildeckung d Komb mehr Verf an and Lok
86.66.23↔	Großflächige homologe Hauttransplantation an den Unterarm	86.88.30↔	Groß Weichtd d kult Keratinozyten an and Teil d Kopfes
86.66.24↔	Großflächige homologe Hauttransplantation an die Hand	86.88.31↔	Groß Weichteildeckung d kultivierte Keratinozyten a Ha
86.66.25↔	Großflächige homologe Hauttransplantation an Bruw und Rücken	86.88.32↔	Groß Weichtd d kult Keratinozyten an Schult u Oba
86.66.26↔	Großflächige homologe Hauttransplantation an die Bauchregion	86.88.33↔	Groß Weichteildeckung d kult Keratinozyten a Unterarm
86.66.27↔	Großflächige homologe Hauttransplantation an d untere Extrem	86.88.34↔	Groß Weichteildeckung d kult Keratinozyten an d Hand
86.66.29↔	Großflächige homologe Hauttransplantation an andere Lokalisation	86.88.35↔	Groß Weichtd d kult Keratinozyten an Bruw u Rücken
86.66.99↔	Homologe Hauttransplantation, sonstige	86.88.36↔	Groß Weichtd d kult Keratinozyten an d Bauchreg
86.67.00↔	Haut-Regenerationsgraft, n.n.bez.	86.88.37↔	Groß Weichtd d kult Keratinozyten an d unt Extrem
86.67.10↔	Kleinflächiges temporäres Haut-Regenerationsgraft an den Kopf	86.88.39↔	Groß Weichteildeckung d kult Keratinozyten an and Lok
86.67.11↔	Kleinflächiges temporäres Haut-Regenerationsgraft an den Hals	86.88.40↔	Groß temp Weichtd d Komb mhr Vrf an and Teil d Kpfs
86.67.12↔	Kleinfl temporäres HautRegenergraft an Schult und Oba	86.88.41↔	Groß temp Weichteildeckung d Komb mehr Verfahren a Ha
86.67.13↔	Kleinfl temporäres HautRegenergraft an D Unterarm	86.88.42↔	Groß temp Weichtd d Komb mehr Verf an Schult u Oba
86.67.14↔	Kleinflächiges temporäres Haut-Regenerationsgraft an die Hand	86.88.43↔	Groß temp Weichteildeckung d Komb mehr Verf a Unta
86.67.15↔	Kleinfl temporäres HautRegenergraft an Bruw und Rücken	86.88.44↔	Groß temp Weichteildeckung d Komb mehr Verf an d Hand
86.67.16↔	Kleinfl temporäres HautRegenergraft an d Bauchreg	86.88.45↔	Groß temp Weichtd d Komb mehr Verf an Bruw u Rücken
86.67.17↔	Kleinfl temporäres HautRegenergraft an d untere Extrem	86.88.46↔	Groß temp Weichtd d Komb mehr Verf an d Bauchreg
86.67.19↔	Kleinfl temporäres HautRegenerationsgraft an And Lok	86.88.47↔	Groß temp Weichtd d Komb mehr Verf an d unt Extrem
86.67.20↔	Großflächiges temporäres Haut-Regenerationsgraft an den Kopf	86.88.49↔	Groß temp Weichteildeckung d Komb mehr Verf an and Lok
86.67.21↔	Großflächiges temporäres Haut-Regenerationsgraft an den Hals	86.88.50↔	Anl o Wchs e Syst z Vkuumvrs, tiefr, an Knch u Gl d Extrm
86.67.22↔	Großflächiges temporäres HautRegenergraft an Schulter und Oba	86.88.51↔	Anl o Wchs e Syst z Vkuumvrs, tiefr, an Thr, Mdst u Strm
86.67.23↔	Großflächiges temporäres Haut-Regenerationsgraft an den Unterarm	86.88.52↔	Anl o Wechsel e Syst zur Vakuumversiegelung, a off Abd
86.67.24↔	Großflächiges temporäres Haut-Regenerationsgraft an die Hand	86.88.53↔	Anl o Wechsel e Syst zur Vakuumversiegelung, endorektal
86.67.25↔	Großflächiges temporäres HautRegenergraft an Bruw und Rücken	86.88.59↔	Anl o Wchs e Syst z Vkuumvrs, an Haut u Unth o snst Lk
86.67.26↔	Großflächiges temporäres HautRegenerationsgraft an d Bauchreg	86.88.90↔	Sonstige temporäre Weichteildeckung am Kopf
86.67.27↔	Großflächiges temporäres HautRegenergraft an d untere Extrem	86.88.91↔	Sonstige temporäre Weichteildeckung am Hals
86.67.29↔	Großflächiges temporäres HautRegenerationsgraft an And Lok	86.88.92↔	Sonstige temporäre Weichteildeckung an Schulter und Oberarm
86.67.30↔	Permanenter Hautersatz durch Epidermisersatzmaterial	86.88.93↔	Sonstige temporäre Weichteildeckung am Unterarm
86.67.31↔	Permanenter Hautersatz durch Dermisersatzmaterial	86.88.94↔	Sonstige temporäre Weichteildeckung an der Hand
86.67.99↔	Haut-Regenerationsgraft, sonstige	86.88.95↔	Sonstige temporäre Weichteildeckung an Brustwand und Rücken
86.73.30↔	Anbr von fr Lappen mit mikrovaskulärer Anast an d Hand	86.88.96↔	Sonstige temporäre Weichteildeckung an der Bauchregion
		86.88.97↔	Sonstige temporäre Weichteildeckung an der unteren Extremität

86.88.99↔	Sonstige temporäre Weichteildeckung, sonstige	86.89.85↔	Revision einer Hautplastik an der Hand
86.89.00↔	Sonstige Plast Reko an Haut und Subkutangew, n.n.bez.	86.89.87↔	Revision e Hautpl an d Leisten und Genreg und a Gesäß
86.89.10↔	Lappenstiendurchtrennung nach Hautplastik am Kopf	86.89.88↔	Revision einer Hautplastik an der unteren Extremität
86.89.11↔	Lappenstiendurchtrennung nach Hautplastik am Hals	86.89.89↔	Revision einer Hautplastik an anderer Lokalisation
86.89.12↔	Lappenstiendurchtrennung nach Hautplastik an Schulter und Axilla	86.89.99↔	Sonstige Plast Reko an Haut und Subkutangew, sonstige
86.89.13↔	Lappensturdurcht nach Hautpl an Oberarm und Ellb	86.93.00↔	Einsetzen eines Gewebeexpanders, n.n.bez.
86.89.14↔	Lappenstiendurchtrennung nach Hautplastik am Unterarm	86.93.10↔	Einsetzen eines Gewebeexpanders am Kopf
86.89.15↔	Lappenstiendurchtrennung nach Hautplastik an der Hand	86.93.11↔	Einsetzen eines Gewebeexpanders am Hals
86.89.16↔	Lappensturdurcht nach Hautpl an Bruw, Bauch und Rücken	86.93.12↔	Einsetzen eines Gewebeexpanders an Schulter und Oberarm
86.89.17↔	Lappensturdurcht nach Hautpl an d Leisten und Genreg	86.93.13↔	Einsetzen eines Gewebeexpanders am Unterarm
86.89.18↔	Lappenstiendurchtrennung nach Hautplastik am Gesäß	86.93.14↔	Einsetzen eines Gewebeexpanders an der Hand
86.89.19↔	Lappensturdurcht nach Hautpl an and Lokalisation	86.93.15↔	Einsetzen eines Gewebeexpanders an Brustwand und Rücken
86.89.1a↔	Lappensturdurcht nach Hautpl an Oberschenkel und Knie	86.93.16↔	Einsetzen eines Gewebeexpanders an der Bauchregion
86.89.1b↔	Lappensturdurcht nach Hautpl an Unterschenkel und Fuß	86.93.18↔	Einsetzen eines Gewebeexpanders an der unteren Extremität
86.89.80↔	Revision einer Hautplastik am Kopf	86.93.99↔	Einsetzen eines Gewebeexpanders, sonstige
86.89.84↔	Revision einer Hautplastik am Unterarm		

Prozedur Y02-3

64.3x.00↔	Amputation des Penis, n.n.bez.	84.07↔	Oberarm-Amputation
64.3x.10↔	Amputation des Penis, partiell	84.08↔	Schultergelenk-Exartikulation
64.3x.11↔	Amputation des Penis, total	84.09↔	Interthorakoskapuläre Amputation
64.3x.12↔	Amputation des Penis, Emaskulation	84.10↔	Amputation der unteren Extremität, n.n.bez.
64.3x.99↔	Amputation des Penis, sonstige	84.11↔	Zehenamputation
84.00↔	Amputation an der oberen Extremität, n.n.bez.	84.12↔	Amputation durch Fuss
84.01↔	Amput und Exartikulat an e Fing (ausgen am Daum)	84.13↔	Exartikulation im Sprunggelenk
84.02↔	Amputation und Exartikulation am Daumen	84.14↔	Transmalleoläre Amputation im Sprunggelenk
84.03.00↔	Hand-Amputation, n.n.bez.	84.15↔	Sonstige Unterschenkel-Amputation
84.03.10↔	HandAmput, Komplette HandAmput an Handwur o Mitthand	84.16↔	Knie-Exartikulation
84.03.99↔	Hand-Amputation, sonstige	84.17↔	Oberschenkel-Amputation
84.04↔	Handgelenks-Exartikulation	84.18↔	Hüft-Exartikulation
84.05↔	Vorderarm-Amputation	84.19↔	Abdominopelvine Amputation
84.06↔	Ellbogen-Exartikulation	84.91↔	Amputation, n.n.bez.

ADRG Y03**Andere Verbrennungen mit anderen Eingriffen**

Mindestens eine Prozedur in Tabelle Y03-1

DRG Y03A**Andere Verbrennungen mit anderen Eingriffen, Alter < 16 Jahre**

Alter < 16 Jahre

DRG Y03B**Andere Verbrennungen mit anderen Eingriffen, Alter > 15 Jahre****Prozedur Y03-1**

02.03↔	Bildung eines Schädelknochenlappens	08.24.00↔	Exz e gröss Läsion a Augenlid, perforierend, n.n.bez.
04.92.00↔	Implnt o Erstz d Elktrd(n) e prph Neurstm, n.n.bz.	08.24.10↔	Exz e gröss Läs a Lid, prf, N hst kntr (mkrg Chr)
04.92.10↔	Implnt o Erstz d Elktrd(n) e tmp prph Neurstm, Enzlsys, Tstsm	08.24.11↔	Exz e gröss Läs a Lid, perf, hist kontr (mikrog Chir)
04.92.11↔	Implnt o Erstz d Elktrd(n) e tmp prph Neurstm, Mhrlsys, Tstsm	08.24.99↔	Exz e gröss Läsion a Augenlid, perforierend, sonstige
04.92.20↔	Implnt o Erstz d Elktrd(n) prmn prph Neurstm, Stbl, Enzlsys, Prk	08.38↔	Korrektur einer Lidretraktion
04.92.21↔	Implnt o Erstz Elktrd(n) prmn prph Neurstm, Stbl, Mhrlsys, Prk	08.41↔	Behebung von Entropium oder Ektropium durch Thermokauterisation
04.92.30↔	Implnt/Erstz Elktrd prmn prph Neurstm/Pttnl/Enzlsys, offnchr	08.42↔	Behebung von Entropium oder Ektropium durch Nahtverfahren
04.92.31↔	Implnt/Erstz Elktrd(n) prmn prph Neurstm/Pttnl/Mhrlsys, offn chr	08.43↔	Behebung von Entropium oder Ektropium durch Keilresektion
04.92.40↔	Implantation oder Ersetzen einer Vagusnervstimulationselektrode	08.44.00↔	Behebung von Entropium oder Ektropium durch Lidplastik, n.n.bez.
04.92.99↔	Implant o Ersetz d Elektrod(n) e periph Neurostim, So	08.44.10↔	Bhb v Entrp o Ektrp d Ldplst, hr Vrkd d Agnlids
08.21↔	Exzision eines Chalazions	08.44.99↔	Sonstige Behebung von Entropium oder Ektropium durch Lidplastik
08.22.00↔	Exzision einer anderen kleineren Läsion am Augenlid, n.n.bez.	08.49.00↔	Sonstiger Eingr zur Korr e Entrop oder Ektrop, n.n.bez.
08.22.10↔	Exz e and klein Läs a Lid, Ni hist kontr (mikrog Chir)	08.49.10↔	S Engr z Krr e Entrp o Ektrp, Op an D Ldrtrktrn
08.22.11↔	Exz e and klein Läs a Lid, hist kontr (mikrog Chir)	08.49.11↔	So Eingr zur Korr e Entrop o Ektrop, Rep e Lidlamelle
08.22.99↔	Exzision einer anderen kleineren Läsion am Augenlid, sonstige	08.49.99↔	Sonstiger Eingr zur Korr e Entrop oder Ektrop, sonstige
08.23.00↔	Exz e gröss Läsion a Augenlid, nicht durchgeh, n.n.bez.	08.51↔	Kanthotomie
08.23.10↔	Exz e gröss Läs a Lid, N drchgh, N hst kntr (mkrg Chr)	08.59.00↔	Sonstige Anpassung der Lidposition, n.n.bez.
08.23.11↔	Exz e gröss Läs a Lid, N drchgh, hst kntr (mkrg Chr)		
08.23.99↔	Exz e gröss Läsion a Augenlid, nicht durchgeh, sonstige		

08.59.10↔	Kanthoplastik, n.n.bez.	16.65.99↔	Sonstiges sekundäres Transplantat in eine Exenterationshöhle
08.59.11↔	Kanthopexie	16.66↔	Sonstige Revision einer Exenterationshöhle
08.59.12↔	Korrekturoperation bei Epikanthus	16.69↔	Sonstige sekundäre Massnahmen nach Entfernen des Augapfels
08.59.99↔	Sonstige Anpassung der Lidposition, sonstige	16.71↔	Entfernen eines Augenimplantats
08.61.00↔	Plast Reko d Lids m Hautappen o transplantat, n.n.bez.	16.72↔	Entfernen eines Orbitaimplantats
08.61.10↔	Plastische Rekonstruktion des Augenlids mit Hautlappen	16.81↔	Versorgung einer Orbitawunde
08.61.11↔	Plastische Rekonstruktion des Augenlids mit Hauttransplantat	16.82↔	Versorgung einer Bulbusruptur
08.61.99↔	Sonstige Plast Reko d Lids m Hautlap o transplantat	16.89↔	Sonstige Versorgung einer Verletzung von Orbita oder Augapfel
08.62↔	Plast Reko des Lids mit Schleimhautlapp oder -Tx	16.92↔	Exzision einer Orbitaläsion
08.64↔	Plastische Reko des Augenlids mit tarsokonj Lappen	16.98.00↔	Sonstige Operationen an der Orbita, n.n.bez.
08.69.00↔	So Plast Reko d Lids m Lp o Transplantaten, n.n.bez.	16.98.10↔	Rekonstruktion der Orbita, n.n.bez.
08.69.10↔	Plastische Rekonstruktion des Augenlids mit Knorpel	16.98.11↔	Rekonstruktion der Orbitawand mit mikrovaskulärem Lappen
08.69.11↔	Plastische Rekonstruktion d Lids mit allopl Material	16.98.19↔	Sonstige Rekonstruktion der Orbitawand
08.69.12↔	Plast Reko d Lids m Verschiebe und Rotationspl d Lides	16.98.20↔	Knöcherne Dekompression der Orbita
08.69.13↔	Plastische Rekonstruktion des Augenlids mit Oberlidverlängerung	16.98.21↔	Resektion von Fettgewebe aus der Orbita
08.69.19↔	Plast Reko d Lids m sonstigem Lp o Transplantaten	16.98.22↔	Einlegen eines intraokularen Medikamententrägers
08.69.99↔	So Plast Reko d Lids m Lp o Transplantaten, So	16.98.23↔	Einlegen eines extrabulbären Medikamententrägers
08.70↔	Plastische Rekonstruktion des Augenlids, n.n.bez.	16.98.24↔	Operative temporäre intraokulare Druckerhöhung
08.71↔	Den Lidrand umfass plast Reko des Lids, part Tiefe	16.98.25↔	Entfernung eines Implantates nach Glaukomoperation
08.72↔	Sonstige plast Reko des Augenlids, partielle Tiefe	16.98.99↔	Sonstige Operationen an der Orbita, sonstige
08.73.00↔	D Ldrnd umfss Plst Rk d Lds, vl Tief, n.n.bz.	18.01↔	Perforation des Ohrläppchens
08.73.10↔	Verschiebeplastik der Lidkante	18.02↔	Inzision am äusseren Gehörgang
08.73.99↔	D Lidrand umfassende Plast Reko d Lids, volle Tiefe, So	18.09↔	Sonstige Inzision am äusseren Ohr
08.74.00↔	Sonstige Plast Reko d Lids, volle Tiefe, n.n.bez.	18.21.00↔	Exz e präaur Fistel o e präaur Sinus, n.n.bez.
08.74.10↔	Oberlidverlängerung	18.21.10↔	Exz e präaur Fistel o e präaur Sinus, Ni hist kontr
08.74.99↔	Sonstige Plast Reko d Lids, volle Tiefe, sonstige	18.21.11↔	Exz e präaur Fistel o e präaur Sinus, hist kontr
08.82↔	Versorg e Risswund dLids,dLidrand umfss,partTiefe	18.21.99↔	Exz e präaur Fistel o e präaur Sinus, sonstige
08.83↔	So Versorg einer Risswund des Lids, part Tiefe	18.29.00↔	Exz oder Destr e and Läsion a äusseren Ohr, n.n.bez.
08.84↔	Versorg e Risswund dLids,dLidrand umfss,volleTief	18.29.01↔	Destr e Läsion a äusseren Ohr oder im äusseren Gehörg
08.85↔	Sonstige Versorgung einer Risswunde des Augenlids, volle Tiefe	18.29.10↔	Exz e and Läs a ässrn Ohr o i ässrn Ghörg, N hst kntr
08.89.00↔	Sonstige plastische Rekonstruktion des Augenlids, n.n.bez.	18.29.11↔	Exz e and Läs a ässrn Ohr o i ässrn Ghörg, hst kntr
08.89.10↔	Plast Reko d Lids, medialer o lateraler Lidwinkel	18.29.99↔	Exz oder Destr e and Läsion a äusseren Ohr, sonstige
08.89.11↔	Plastische Rekonstruktion d Augenlids d Hebung d Augbr	18.31.00↔	Radikale Exzision einer Läsion am äusseren Ohr, n.n.bez.
08.89.12↔	Plast Reko d Lids d Entf e Fettgewebeprolapses d Orb	18.31.10↔	Rd Exz Läs a ässrn Ohr o i ässrn Ghörg o Prt Rs Ohrm,N hst kntr
08.89.13↔	Plast Reko d Lids d Oberflächenbehandlung m Laser	18.31.11↔	Rd Exz Läs a ässrn Ohr o i ässrn Ghörg o Prt Rs Ohrm,hst kntr
08.89.14↔	Plast Reko d Lids d sonstige Oberlidverlängerung	18.31.19↔	Radikale Exzision einer Läsion am äusseren Ohr, sonstige
08.89.15↔	Plastische Rekonstruktion d Lids d Unterlidverlängerung	18.39.00↔	Sonstige Exzision am äusseren Ohr, n.n.bez.
08.89.99↔	Sonstige plastische Rekonstruktion des Augenlids, sonstige	18.39.10↔	Resektion d Ohrmuschel, total, nicht hist kontrolliert
16.31↔	Entf des Augeninh mit glz Implant in die SkiSchale	18.39.11↔	Resektion der Ohrmuschel: total, histographisch kontrolliert
16.39↔	Sonstige Eviszeration des Augapfels	18.39.19↔	Sonstige Resektion der Ohrmuschel, sonstige
16.41↔	Enukl dAugapf m glzImplant i dTenonKaps mAnheft Mm	18.39.99↔	Sonstige Exzision am äusseren Ohr, sonstige
16.42↔	Enukleation des Augapfels mit anderem gleichzeitigem Implantat	18.6x.00↔	Rekonstruktion des äusseren Gehörganges, n.n.bez.
16.49↔	Sonstige Enukleation des Augapfels	18.6x.10↔	Erweiterung des äusseren Gehörganges
16.51.00↔	Exenteration d Orbita mit Entf ben Strukturen, n.n.bez.	18.6x.20↔	Rekonstruktion eines (bestehenden) äusseren Gehörganges
16.51.10↔	Exent d Orb m Entf ben Strukturen, m Erhalt d Lidhaut	18.6x.30↔	Konstruktion eines (nicht bestehenden) äusseren Gehörganges
16.51.11↔	Exent d Orb m Entf ben Strukturen, oh Erhalt d Lidhaut	18.6x.99↔	Rekonstruktion des äusseren Gehörganges, sonstige
16.51.99↔	Sonstige Exenteration d Orbita mit Entf ben Strukturen	18.71.00↔	Ohrmuschelaufbau, n.n.bez.
16.52.00↔	Exent d Orb m ther Entf von Orbknoch, n.n.bez.	18.71.10↔	Ohrmuschelaufbau, partiell, n.n.bez.
16.52.10↔	Exent d Orb m ther Entf v Orbknoch, m Erhalt d Lidhaut	18.71.11↔	Ohrmuschelaufbau, partiell mit Gewebeexpander
16.52.11↔	Exent d Orb m ther Entf v Orbknoch, oh Erhalt d Lidhaut	18.71.12↔	Ohrmuschelaufbau, partiell mit Galealappen
16.52.99↔	So Exent d Orb m therapeutischem Entf von Orbknoch	18.71.13↔	Ohrmuschelaufbau, partiell mit Knorpeltransplantat
16.59.00↔	Sonstige Exenteration der Orbita, n.n.bez.	18.71.14↔	Ohrmuschelaufbau, partiell mit mikrovaskulärem Lappen
16.59.10↔	Sonstige Exenteration der Orbita, mit Erhalt der Lidhaut	18.71.19↔	Ohrmuschelaufbau, partiell, sonstige
16.59.11↔	Sonstige Exenteration der Orbita, ohne Erhalt der Lidhaut	18.71.20↔	Ohrmuschelaufbau, total, n.n.bez.
16.59.99↔	Sonstige Exenteration der Orbita, sonstige	18.71.21↔	Ohrmuschelaufbau, total mit Gewebeexpander
16.61.00↔	Sekundäres Einsetzen eines Augenimplantats, n.n.bez.	18.71.22↔	Ohrmuschelaufbau, total mit Galealappen
16.61.10↔	Sekundäres Einsetz e Augenimplantats, HautFettgewTx	18.71.23↔	Ohrmuschelaufbau, total mit Knorpeltransplantat
16.61.99↔	Sekundäres Einsetzen eines Augenimplantats, sonstige	18.71.24↔	Ohrmuschelaufbau, total mit mikrovaskulärem Lappen
16.62.00↔	Revision und Reinsertion eines Augenimplantats, n.n.bez.	18.71.29↔	Ohrmuschelaufbau, total, sonstige
16.62.10↔	Revision eines Augenimplantats	18.71.30↔	Implantation von allopl Materialien b Aufb e Ohrmuschel
16.62.20↔	Wchs e Agnmplnnts, Enf e HautFttgwTrmsplntts	18.71.99↔	Ohrmuschelaufbau, sonstige
16.62.29↔	Sonstiger Wechsel eines Augenimplantats	18.72↔	Reinsertion eines amputierten Ohres
16.62.99↔	Sonstige Revision und Reinsertion eines Augenimplantats	18.79↔	Sonstige plastische Rekonstruktion am äusseren Ohr
16.63↔	Revision einer Enukleationstasche mit Transplantat	18.9↔	Sonstige Operation am äusseren Ohr
16.64↔	Sonstige Revision einer Enukleationstasche	19.9x.00↔	Sonstige plastische Rekonstruktion am Mittelohr, n.n.bez.
16.65.00↔	Sekundäres Transplantat in eine Exenterationshöhle, n.n.bez.	19.9x.10↔	Mikrochirurgische Operationen am Mittelohr, n.n.bez.
16.65.10↔	Sekundäres Tx i e Exenterationshöhle, HautFettgewTx	19.9x.11↔	Verkleinerung einer Radikalhöhle
		19.9x.12↔	Reko d Mitthres: Reimpl / Reko d hint Gehörgangswand

19.9x.13↔	Rekonstruktion des Mittelohres	27.43.99↔	Sonstige Exzision von Läsion oder Gewebe an der Lippe, sonstige
19.9x.14↔	Verschluss einer Mastoid-Fistel	27.44.00↔	Radikale Exzision einer Läsion an der Lippe, n.n.bez.
19.9x.19↔	Mikrochirurgische Operationen am Mittelohr, sonstige	27.44.10↔	Radikale Exz e Läs an d Lippe mit histografischer Kontr
19.9x.99↔	Sonstige plastische Rekonstruktion am Mittelohr, sonstige	27.44.20↔	Rad Exz e Hautläs d Lip m Tx o Transp von Haut
20.99.00↔	Sonstige Operationen an Innen- und Mittelohr, n.n.bez.	27.44.99↔	Radikale Exzision einer Läsion an der Lippe, sonstige
20.99.10↔	Implantation von Knochenverankerungen am Mittel- oder Innenohr	27.49.00↔	Sonstige Exzision in der Mundhöhle, n.n.bez.
20.99.20↔	Verschluss einer Labyrinthfistel	27.49.10↔	Exzision an der Wange
20.99.30↔	Entf e Kochleaimplantates oder implantbar Hörgerätes	27.49.11↔	Exzision am Mundboden
20.99.99↔	Sonstige Operationen an Innen- und Mittelohr, sonstige	27.49.99↔	Sonstige Exzision in der Mundhöhle, sonstige
21.1↔	Inzision an der Nase	27.53↔	Verschluss einer Fistel im Mund
21.30↔	Lok Exz und Destr einer Läsion an der Nase, n.nb.	27.54.00↔	Plastische Rekonstruktion e (angeb) Lipsp, n.n.bez.
21.31.00↔	Lokale Exzision und Destr e endonas Läsion, n.n.bez.	27.54.10↔	Lippenplastik einer (angeborenen) Lippenspalte
21.31.10↔	Lokale Exzision einer endonasalen Läsion, Zugang endonasal	27.54.11↔	Sekundäroperation einer (angeborenen) Lippenspalte
21.31.12↔	Destruktion einer endonasalen Läsion	27.54.99↔	Plastische Rekonstruktion e (angeb) Lipsp, sonstige
21.31.19↔	Lokale Exzision einer endonasalen Läsion, sonstige	27.55.10↔	Kleinflächiges Vollhauttransplantat an Lippe und Mund
21.31.99↔	Lokale Exzision und Destr e endonas Läsion, sonstige	27.55.20↔	Großflächiges Vollhauttransplantat an Lippe und Mund
21.32.00↔	Exz und lokale Destr e and Läsion an d Nase, n.n.bez.	27.56.00↔	Sonstiges Hauttransplantat an Lippe und Mund, n.n.bez.
21.32.10↔	Exz und Lok Destr e and Läs an d Nase, nicht hist kontr	27.56.10↔	Kleinflächiges Spalthauttransplantat an Lippe und Mund
21.32.11↔	Exz und lokale Destr e and Läsion an d Nase, hist kontr	27.56.20↔	Großflächiges Spalthauttransplantat an Lippe und Mund
21.32.99↔	Exz und lokale Destr e and Läsion an d Nase, sonstige	27.56.30↔	Kleinflächige heterologe Hauttransplantation an die Lippe
21.4x.00↔	Resektion der Nase, n.n.bez.	27.56.40↔	Grossflächig heterologe Hauttransplantation an die Lippe
21.4x.10↔	Resektion der Nase, partiell, nicht histographisch kontrolliert	27.56.50↔	Kleinflächige homologe Hauttransplantation an die Lippe
21.4x.11↔	Resektion der Nase, partiell, histographisch kontrolliert	27.56.60↔	Grossflächig homologe Hauttransplantation an die Lippe
21.4x.20↔	Resektion der Nase, subtotal, nicht histographisch kontrolliert	27.56.99↔	Sonstiges Hauttransplantat an Lippe und Mund, sonstige
21.4x.21↔	Resektion der Nase, subtotal, histographisch kontrolliert	27.57.10↔	Anbr e fr mikrovaskanast Transplantats an Lip und Mund
21.4x.30↔	Resektion der Nase, total, nicht histographisch kontrolliert	27.58↔	Rv e gstielt o fr Lp o fr Hautrnsplntts an Lp u Mnd
21.4x.31↔	Resektion der Nase, total, histographisch kontrolliert	27.59.00↔	Sonstige plastische Rekonstruktion an Lippe und Mund, n.n.bez.
21.4x.99↔	Sonstige Resektion der Nase	27.59.10↔	Kleinflächiges temporäres Haut-Regenerationsgraft an die Lippe
21.83.00↔	Totale plastische Nasenrekonstruktion, n.n.bez.	27.59.11↔	Grossflächiges temporäres Haut-Regenerationsgraft an die Lippe
21.83.10↔	Septorhpl m Korrd d Knorp o d Kn, m lok autog Tx	27.59.20↔	Klfl Weichteildeckung d kult Keratinozyten an d Lippe
21.83.11↔	Sptrhpl m Krr d Knrp o d Kn, m dst autg Tx, allg o xng Tx	27.59.21↔	Groß Weichteildeckung d kult Keratinozyten an d Lippe
21.83.12↔	Septorhinoplastik mit Korrektur des Knochens und des Knorpels	27.59.30↔	Klfl temp Weichteildeckung d Komb mehr Verf an d Lip
21.83.20↔	Tot Plast Nasenrekonstruktion m Implant von allopl Mat	27.59.31↔	Grossflächige temp Weichtd d Komb mehr Verf an d Lip
21.83.99↔	Totale plastische Nasenrekonstruktion, sonstige	27.59.40↔	So Plast Reko an Lip und Mund m fr mikrovaskanast Tx
21.84↔	Revision einer Rhinoplastik	27.59.41↔	Sonstige Plast Reko an Lip und Mund m gestielt Fernl
21.85↔	Augmentationsrhinoplastik	27.59.50↔	Lappenstieldurchtrennung nach Hautplastik an der Lippe
21.86.00↔	Rhinoplastik der Nasenweichteile, n.n.bez.	27.59.60↔	Einsetzen eines Gewebeexpanders an der Lippe
21.86.10↔	Rhinoplastik der Nasenweichteile, äußere Nase	27.59.99↔	Sonstige plastische Rekonstruktion an Lippe und Mund, sonstige
21.86.11↔	Rhinoplastik mit lokalen oder distalen Lappen	27.99↔	Sonstige Operationen in der Mundhöhle
21.86.99↔	Rhinoplastik der Nasenweichteile, sonstige	30.22.00↔	Chordektomie, n.n.bez.
21.87↔	Sonstige Rhinoplastik	30.22.10↔	Chordektomie, endolaryngeal
21.88.00↔	Sonstige Septumplastik, n.n.bez.	30.22.11↔	Chordektomie, durch Thyreotomie
21.88.10↔	Septumplastik, Septumunterfütterung	30.22.99↔	Chordektomie, sonstige
21.88.11↔	Sptmpl, Vrschl e Sptmprfrtion m SchleimhVrschieblppn	31.61↔	Naht einer Rissverletzung am Larynx
21.88.12↔	Septumplastik, Plastische Korrektur ohne Resektion	31.62↔	Verschluss einer Larynxfistel
21.88.13↔	Septumplastik, Plastische Korrektur mit Resektion	31.63↔	Revision einer Laryngostomie
21.88.14↔	Sptmpl, Plst Rk d Nsnspt, m lk autg Tx (Austauschplstik)	31.64↔	Versorgung einer Larynxfraktur
21.88.15↔	Sptmpl, Plst Rk d Nsnspt, m dst autg Tx, allg o xng Tx	31.72↔	Verschluss einer äusseren trachealen Fistel
21.88.99↔	Sonstige Septumplastik, sonstige	31.73↔	Verschluss einer anderen trachealen Fistel
21.89↔	Sonstige plastische Rekonstruktion und Operationen an der Nase	31.92↔	Lösung von Adhäsionen an Trachea oder Larynx
21.91↔	Lösung von Synechien der Nase	31.98↔	Sonstige Operationen am Larynx
24.31↔	Exzision von Läsion oder Gewebe am Zahnfleisch	32.09.00↔	So Lok Exz o Destr von Läs o Gew an e Bronch, n.n.bez.
24.5x.00↔	Alveoloplastik, n.n.bez.	32.09.10↔	So Lok Exz o Destr v Läs o Gew an e Bronch, d Thorakot
24.5x.10↔	Alveoloplastik mit Transplantat	32.09.20↔	S Lk Exz o Dstr v Läs o Gw an e Brnch, d Thrkskpie
24.5x.99↔	Alveoloplastik, sonstige	32.09.99↔	So Lok Exz o Destr von Läs o Gew an e Bronch, So
24.91.00↔	Extens o Vertiefung d Sulcus buccolab o ling, n.n.bez.	32.1x.00↔	Sonstige Exzision an einem Bronchus, n.n.bez.
24.91.10↔	Vestibulumplastik	32.1x.10↔	Sonstige Exzision an einem Bronchus, Bifurkationsresektion
24.91.11↔	Mundbodensenkung	32.1x.20↔	So Exz an e Bronch, Rev e Bronchusstumpfinsuffizienz
24.91.99↔	Extens o Vertiefung d Sulcus buccolab o ling, sonstige	32.1x.99↔	Sonstige Exzision an einem Bronchus, sonstige
25.59.00↔	Sonstige Zungenrekonstruktion und Zungenplastik, n.n.bez.	32.24↔	Perkutane Exzision von Läsion oder Gewebe an der Lunge
25.59.10↔	Plastische Rekonstruktion der Zunge, n.n.bez.	32.30↔	Thorakoskopische Segmentresektion der Lunge
25.59.11↔	Reduktionsplastik der Zunge	32.39↔	Sonstige und nicht näher bezeichnete Segmentresektion der Lunge
25.59.99↔	Sonstige Zungenrekonstruktion und Zungenplastik, sonstige	32.41.00↔	Thorakoskopische Lobektomie an der Lunge, n.n.bez.
27.42↔	Ausgedehnte Exzision einer Läsion an der Lippe	32.41.10↔	Lbkt an d L, thrksk, oh Ang e rd Lymphkt, n.n.bez.
27.43.00↔	Sonstige Exzision von Läsion oder Gewebe an der Lippe, n.n.bez.	32.41.11↔	Lbkt an d L, thrksk, oh Ang rd Lymphkt, oh brnchpl o angiopl Erw
27.43.10↔	Sonstige Exz von Läsion oder Gew an d Lippe, lokale Exz	32.41.12↔	Lbkt an d L, thrksk, oh Ang e rd Lymphkt, m brnchpl Erw

32.41.13↔	Lbkt an d L, thrksk, oh Ang e rd Lymphkt, m angiopl Erw	34.79.99↔	Sonstige plastische Rekonstruktion an der Brustwand, sonstige
32.41.14↔	Lbkt an d L, thrksk, oh Ang e rd Lymphkt, m brnchpl u angiopl Erw	39.42↔	Revision eines arteriovenösen Shunts zur Hämodialyse
32.41.19↔	Lobekt an d Lu, thoraksk, oh Ang e rad Lymphekt, So	40.29.00↔	Einfache Exzision einer anderen lymphatischen Struktur, n.n.bez.
32.41.20↔	Lobekt an d Lu, thorakoskopisch, mit radikaler Lymphekt	40.29.10↔	Exzision eines mediastinalen Lymphknotens, n.n.bez.
32.42.00↔	Lobektomie an der Lunge, offen chirurgisch, n.n.bez.	40.29.11↔	Exzision eines mediastinalen Lymphknotens, offen chirurgisch
32.42.10↔	Lbkt an d L, offn chr, oh Ang e rd Lymphkt, n.n.bez.	40.29.12↔	Exzision eines mediastinalen Lymphknotens, thorakoskopisch
32.42.11↔	Lbkt an L, offn chr, oh Ang rd Lymphkt, oh brnchpl o angiopl Erw	40.29.19↔	Exzision eines mediastinalen Lymphknotens, sonstige
32.42.12↔	Lbkt an d L, offn chr, oh Ang e rd Lymphkt, m brnchpl Erw	40.29.20↔	Exzision eines paraaortalen Lymphknotens
32.42.13↔	Lbkt an d L, offn chr, oh Ang e rd Lymphkt, m angiopl Erw	40.29.30↔	Exzision eines iliakalen Lymphknotens
32.42.14↔	Lbkt an L, offn chr, oh Ang rd Lymphkt, m brnchpl&angiopl Erw	40.29.70↔	Exzision eines Lymphangioms oder Hygroma cysticum
32.42.19↔	Lobekt an d Lu, offen chir, oh Ang e rad Lymphekt, So	40.29.80↔	Exz mehrerer abd Lymphknstat (mit Leberbiop), n.n.bez.
32.42.20↔	Lobekt an d Lu, offen chir, m radik Lymphekt, n.n.bez.	40.29.81↔	Exz mhr abd Lymphknstt (m Lbrbiop), offn chr [StgLprtl]
32.42.21↔	Lbkt an d L, offn chr, m rdk Lymphkt, oh brnchpl o angiopl Erw	40.29.82↔	Exz mhr abd Lymphknstt (m Lbrbiop), lprsk [StgLprskpie]
32.42.22↔	Lbkt an d L, offn chr, m rdk Lymphkt, m brnchpl Erw	40.29.89↔	Exz mehrerer abd Lymphknstat (mit Leberbiop), sonstige
32.42.23↔	Lbkt an d L, offn chr, m rdk Lymphkt, m angiopl Erw	40.29.99↔	Einfache Exzision einer anderen lymphatischen Struktur, sonstige
32.42.24↔	Lbkt an d L, offn chr, m rdk Lymphkt, m brnchpl u angiopl Erw	42.10↔	Ösophagostomie, n.n.bez.
32.42.29↔	Lobekt an d Lu, offen chir, m radik Lymphekt, sonstige	42.11↔	Zervikale Ösophagostomie
32.42.30↔	Lobektomie an der Lunge, erweitert	42.12↔	Exteriorisation einer ösophagealen Tasche
32.42.40↔	Lobektomie an der Lunge, Bilobektomie, n.n.bez.	42.19↔	Sonstige Fistulisierung des Ösophagus nach aussen
32.42.41↔	Lobekt an d Lu, Bilobekt, ohne bronchopl o angiopl Erw	42.40↔	Ösophagektomie, n.n.bez.
32.42.42↔	Lobektomie an d Lunge, Bilobekt, mit bronchopl Erw	42.41.00↔	Partielle Ösophagektomie, n.n.bez.
32.42.43↔	Lobektomie an d Lunge, Bilobekt, mit angiopl Erw	42.41.10↔	Partielle Ösophagektomie ohne Wiederherstellung der Kontinuität
32.42.44↔	Lobekt an d Lu, Bilobekt, mit bronchopl und angiopl Erw	42.41.20↔	Partielle Ösophagektomie mit Wiederherstellung der Kontinuität
32.42.49↔	Lobektomie an der Lunge, Bilobektomie, sonstige	42.41.99↔	Partielle Ösophagektomie, sonstige
32.49↔	Sonstige Lobektomie an der Lunge	42.42.00↔	Totale Ösophagektomie, n.n.bez.
32.50↔	Thorakoskopische Pneumonektomie	42.42.10↔	Totale Ösophagektomie, ohne Wiederherstellung der Kontinuität
32.59↔	Exzision der Lunge, n.n.bez.	42.42.20↔	Tot Ösophagektomie, m Wiedhst d Kont, transmediastinal
32.6↔	Radikale Dissektion von Thoraxstrukturen	42.42.21↔	Tot Ösophagektomie, m Wiedhst d Kont, thorakoabdominal
32.9↔	Sonstige Exzision an der Lunge	42.42.29↔	Tot Ösophagektomie, m Wiedhst d Kont, So Zugang
33.0↔	Inzision an einem Bronchus	42.42.99↔	Totale Ösophagektomie, sonstige
33.25↔	Offene Bronchusbiopsie	42.51.00↔	Intrathorakale Ösophagoösophagostomie, n.n.bez.
33.41↔	Naht eines Bronchusrisses	42.51.10↔	Intrthr Össtom, Rk Öspssg b Atrsie Verskng östrach Fist
33.42↔	Verschluss einer Bronchusfistel	42.51.99↔	Intrathorakale Ösophagoösophagostomie, sonstige
33.43↔	Verschluss einer Lungenverletzung	42.52↔	Intrathorakale Ösophagogastrostomie
33.48↔	Sonstige und plastische Rekonstruktion an einem Bronchus	42.53↔	Intrathor ÖsophAnast mit IntPos von Dünndarm
33.49↔	Sonstige und plastische Rekonstruktion an der Lunge	42.54↔	Sonstige intrathorakale Ösophagoenterostomie
33.71.00↔	End Einsetz o Ersetz von Bronchialventil(en), n.n.bez.	42.55↔	Intrathor ÖsophAnast mit IntPos von Dickdarm
33.71.10↔	Endoskopisches Einsetzen von Bronchialventil(en), n.n.bez.	42.56↔	Sonstige intrathorakale Ösophagokolostomie
33.71.11↔	Endoskopisches Einsetzen von Bronchialventil(en), ein Ventil	42.58↔	Intrathorakale Ösophagusanastomose mit anderer Interposition
33.71.12↔	Endoskopisches Einsetzen von Bronchialventil(en), zwei Ventile	42.59↔	Sonstige intrathorakale Ösophagusanastomose
33.71.13↔	Endoskopisches Einsetzen von Bronchialventil(en), drei Ventile	42.61↔	Prästernale Ösophagoösophagostomie
33.71.14↔	Endoskopisches Einsetzen von Bronchialventil(en), vier Ventile	42.62↔	Prästernale Ösophagogastrostomie
33.71.15↔	End Einsetz von Bronchialventil(en), 5 und mehr Ventile	42.63↔	Prästernale Ösophagusanastomose mit Interposition von Dünndarm
33.71.20↔	Endoskopisches Ersetzen von Bronchialventil(en), n.n.bez.	42.64↔	Sonstige prästernale Ösophagoenterostomie
33.71.21↔	Endoskopisches Ersetzen von Bronchialventil(en), ein Ventil	42.65↔	Prästernale Ösophagusanastomose mit Interposition von Dickdarm
33.71.22↔	Endoskopisches Ersetzen von Bronchialventil(en), zwei Ventile	42.66↔	Sonstige prästernale Ösophagokolostomie
33.71.23↔	Endoskopisches Ersetzen von Bronchialventil(en), drei Ventile	42.68↔	Sonstige prästernale Ösophagusanastomose mit Interposition
33.71.24↔	Endoskopisches Ersetzen von Bronchialventil(en), vier Ventile	42.69↔	Sonstige prästernale Ösophagusanastomose
33.71.25↔	End Ersetz von Bronchialventil(en), 5 und mehr Ventile	42.81.20↔	Enstz u Wchs v e N slbxp Prth (prm Tb) i D Ösphgs, offn chr
33.71.99↔	End Einsetz o Ersetz von Bronchialventil(en), sonstige	42.81.21↔	Enstz u Wchs v 2 N slbxp Prth (prm Tb) i D Ösphgs, offn chr
33.79↔	Endoskop Impl sonst Bronchialvorricht	42.81.22↔	Enstz&Wchs v mhr als 2N slbxp Prth (prm Tb) i D Ösphgs, offn chr
33.92↔	Ligatur eines Bronchus	42.81.30↔	Enstz u Wchs v e N slbxp Prth (prm Tb) i D Ösphgs, lprsk
33.98↔	Sonstige Operationen an einem Bronchus	42.81.31↔	Enstz u Wchs v 2 N slbxp Prth (prm Tb) i D Ösphgs, lprsk
33.99↔	Sonstige Operationen an der Lunge	42.81.32↔	Enstz u Wchs v mhr als 2 N slbxp Prth (prm Tb) i D Ösphgs, lprsk
34.51↔	Dekortikation der Lunge	42.81.42↔	Enstz u Wchs v mhr als 2 slbxp Prth (prm Tb) i D Ösphgs, endsk
34.52↔	Thorakoskopische Dekortikation der Lunge	42.81.50↔	Enstz u Wchs e slbxp Prth (prm Tb) i D Ösphgs, offn chr
34.59.00↔	Sonstige Exzision an der Pleura, n.n.bez.	42.81.51↔	Enstz u Wchs v 2 slbxp Prth (prm Tb) i D Ösphgs, offn chr
34.59.10↔	Sonstige Exzision an der Pleura, thorakoskopische Pleurektomie	42.81.52↔	Enstz&Wchs v mhr als 2slbxp Prth (prm Tb) i D Ösphgs, offn chr
34.59.20↔	Sonstige Exzision an der Pleura, offen chirurgische Pleurektomie	42.81.60↔	Enstz u Wchs e slbxp Prth (prm Tb) i D Ösphgs, lprsk
34.59.99↔	Sonstige Exzision an der Pleura, sonstige	42.81.61↔	Enstz u Wchs v 2 slbxp Prth (prm Tb) i D Ösphgs, lprsk
34.71↔	Naht einer Brustwandverletzung	42.81.62↔	Enstz u Wchs v mhr als 2 slbxp Prth (prm Tb) i D Ösphgs, lprsk
34.72↔	Verschluss einer Thorakostomie	42.82↔	Naht einer Ösophagus-Verletzung
34.73↔	Verschluss anderer Thoraxfisteln	42.83↔	Verschluss einer Ösophagostomie
34.79.00↔	Sonstige plastische Rekonstruktion an der Brustwand, n.n.bez.	42.85↔	Plastische Rekonstruktion an einer Ösophagusstenose
34.79.10↔	So Plast Reko an d Bruw, sek Verschluss e Thorakotomie		
34.79.20↔	So Plast Reko an d Bruw, Stabilisierung, offen chir		
34.79.30↔	Sonstige Plast Reko an d Bruw, off Rep e Sternumfraktur		
34.79.40↔	So Plast Reko an d Bruw, Knochenplastik und Knocht		

42.87↔	Sonstiges Transplantat am Ösophagus	62.3x.11↔	Einseitige Orchidektomie, skrotal, mit Epidymektomie
42.89↔	Sonstige Rekonstruktion am Ösophagus	62.3x.20↔	Einseitige Orchidektomie, Inguinalhoden, ohne Epidymektomie
43.0↔	Gastrotomie	62.3x.21↔	Einseitige Orchidektomie, Inguinalhoden, mit Epidymektomie
43.5↔	Partielle Gastrektomie mit Anastomose zum Ösophagus	62.3x.30↔	Einseitige Orchidektomie, Abdominalhoden, offen chirurgisch
43.6x.00↔	Partielle Gastrektomie mit Anastomose zum Duodenum, n.n.bez.	62.3x.31↔	Einseitige Orchidektomie, Abdominalhoden, laparoskopisch
43.6x.10↔	Prt Gstrkt m Anst z Duod, Pylrsrsktion m Anst z Duod	62.3x.40↔	Einseitige Orchidektomie, radikal
43.6x.20↔	Partielle Gastrektomie mit Anastomose zum Duodenum, Billroth I	62.3x.99↔	Einseitige Orchidektomie, sonstige
43.6x.99↔	Partielle Gastrektomie mit Anastomose zum Duodenum, sonstige	62.41↔	Entfernen beider Hoden im gleichen Eingriff
43.7x.00↔	Partielle Gastrektomie mit Anastomose zum Jejunum, n.n.bez.	62.42↔	Entfernen eines belassenen Hodens
43.7x.10↔	Prt Gstrkt m Anst z Jjn, Prt Gstrkt (2/3Rs) m Anst z Jjn	62.61↔	Naht einer Hodenverletzung
43.7x.20↔	Prt Gstrkt m Anst z Jjn, Prt Gstrkt (4/5Rs) m Anst z Jjn	62.69↔	Sonstige plastische Rekonstruktion am Hoden
43.7x.99↔	Partielle Gastrektomie mit Anastomose zum Jejunum, sonstige	64.0↔	Zirkumzision
43.81↔	Partielle Gastrektomie mit Dünndarmtransposition	64.3x.00↔	Amputation des Penis, n.n.bez.
43.89.00↔	Sonstige partielle Gastrektomie, n.n.bez.	64.3x.10↔	Amputation des Penis, partiell
43.89.10↔	Sonstige partielle Gastrektomie, Segmentresektion des Magens	64.3x.11↔	Amputation des Penis, total
43.89.20↔	S Prt Gstrkt, Bliopnkr Dvrs d Mgns n Scpnr, offn chr	64.3x.12↔	Amputation des Penis, Emaskulation
43.89.21↔	S Prt Gstrkt, Bliopnkr Dvrs d Mgns n Scpnr, lprsk	64.3x.99↔	Amputation des Penis, sonstige
43.89.30↔	S Prt Gstrkt, Bliopnkr Dvrs d Mgns m DuodSwtch, offn chr	64.41↔	Naht einer Penisverletzung
43.89.31↔	S Prt Gstrkt, Bliopnkr Dvrs d Mgns m DuodSwtch, lprsk	64.42↔	Lösung einer Chorda des Penis
43.89.40↔	Sonstige Part Gastrekt, Sleeve resection, offen chir	64.43↔	Konstruktion eines Penis
43.89.41↔	Sonstige partielle Gastrekt, Sleeve resection, laparask	64.44.00↔	Rekonstruktion des Penis, n.n.bez.
43.89.50↔	S Prt Gstrkt, DuodSwtch n Sleeve rs (Zweiteingr), offn chr	64.44.10↔	Rekonstruktion des Penis, Streckung des Penischaftes
43.89.51↔	S Prt Gstrkt, DuodSwtch n Sleeve rs (Zweiteingr), lprsk	64.44.11↔	RkPns, Krrpnskrtn Trnsp/e vgrbrnbn Pns (cnceald pns/bried pns)
43.89.90↔	So Part Gastrekt, So atypische Part Gastrekt	64.44.99↔	Rekonstruktion des Penis, sonstige
43.89.99↔	Sonstige partielle Gastrektomie, sonstige	64.45↔	Reimplantation des Penis
43.91↔	Totale Gastrektomie mit intestinaler Interposition	64.49↔	Sonstige plastische Rekonstruktion am Penis
43.99↔	Sonstige totale Gastrektomie	76.64↔	Sonstige orthognathische Chirurgie an der Mandibula
44.11↔	Transabdominale Gastroskopie	83.43.00↔	Exzision von Muskel oder Faszie zur Transplantation, n.n.bez.
44.29↔	Sonstige Pyloroplastik	83.43.10↔	Exz von M o Fasz zur Tx, Entn e myokutanen Lp zur Tx
44.5x.00↔	Revision einer Magenanastomose, n.n.bez.	83.43.11↔	Exz v M o Fasz z Tx, Entn e osteom o osteofasz Lp z Tx
44.5x.10↔	Rev e Magenanst, Rev e Magenanst an Billroth I u IIop	83.43.12↔	Exz v M o Fsz z Tx, Entn e snst Lppntx m mkrvsk Anst aus M o Fsz
44.5x.20↔	Rv e Mgnnst, Rv e Mgnnst n RouxYOop o m instnlr Intps	83.43.99↔	Exzision von Muskel oder Faszie zur Transplantation, sonstige
44.5x.99↔	Revision einer Magenanastomose, sonstige	84.00↔	Amputation an der oberen Extremität, n.n.bez.
45.27↔	Intestinale Biopsie an nicht näher bezeichneter Stelle	84.01↔	Amput und Exartikulat an e Fing (ausgen am Daum)
50.14↔	Laparoskopische Leberbiopsie	84.02↔	Amputation und Exartikulation am Daumen
53.51↔	Operation einer Narbenhernie	84.03.00↔	Hand-Amputation, n.n.bez.
53.61↔	Operation einer Narbenhernie mit Transplantat oder Prothese	84.03.10↔	HandAmput, Komplette HandAmput an Handwur o Mitthand
54.11↔	Probelaparotomie	84.03.99↔	Hand-Amputation, sonstige
54.12.00↔	Wiedereröffnung einer kürzlichen Laparotomie, n.n.bez.	84.04↔	Handgelenks-Exartikulation
54.12.10↔	Wiedereröffn e kürzlichen Laparot, SecondlookLaparot	84.05↔	Vorderarm-Amputation
54.12.99↔	Wiedereröffnung einer kürzlichen Laparotomie, sonstige	84.06↔	Ellbogen-Exartikulation
54.19.00↔	Sonstige Laparotomie, n.n.bez.	84.07↔	Oberarm-Amputation
54.19.10↔	Sonstige Laparotomie, Laparotomie mit Drainage	84.08↔	Schultergelenk-Exartikulation
54.19.99↔	Sonstige Laparotomie, sonstige	84.09↔	Interthorakoskopuläre Amputation
54.21.00↔	Laparoskopie, n.n.bez.	84.10↔	Amputation der unteren Extremität, n.n.bez.
54.21.10↔	Laparoskopie, Diagnostische Laparoskopie	84.11↔	Zehenamputation
54.21.20↔	Laparoskopie, Zugangsweg f Chir (Ther) Interventionen	84.12↔	Amputation durch Fuss
54.21.30↔	Laparoskopie, Laparoskopie mit Drainage	84.13↔	Exartikulation im Sprunggelenk
54.21.99↔	Laparoskopie, sonstige	84.14↔	Transmalleoläre Amputation im Sprunggelenk
54.23↔	Biopsie am Peritoneum	84.15↔	Sonstige Unterschenkel-Amputation
54.61↔	Wiederverschluss einer postoperativen abdominalen Wunddehiszenz	84.16↔	Knie-Exartikulation
54.62↔	Verzögerter Verschluss einer granulierenden Abdominalwunde	84.17↔	Oberschenkel-Amputation
54.63.00↔	Sonstige Naht an der Bauchwand, n.n.bez.	84.18↔	Hüft-Exartikulation
54.63.10↔	Sonstige Nht an d Bauchw, Nht e Verletzung an d Bauchw	84.19↔	Abdominopelvine Amputation
54.63.99↔	Sonstige Naht an der Bauchwand, sonstige	84.3x.00↔	Revision eines Amputationsstumpfes, n.n.bez.
54.92↔	Entfernen eines Fremdkörpers aus der Peritonealhöhle	84.3x.10↔	Revision eines Amputationsstumpfes, Schulter- und Oberarmregion
54.99.00↔	Sonstige Operationen in der Abdominal-Region, n.n.bez.	84.3x.11↔	Revision eines Amputationsstumpfes, Unterarmregion
54.99.30↔	S Op i d AbdRg, Rs v Gw i d Bauchrg oh schr Orgnzuoerndng	84.3x.12↔	Revision eines Amputationsstumpfes, Handregion
54.99.40↔	So Op i d AbdReg, Rev e kutperit Fistel (Kathverwsys)	84.3x.13↔	Revision eines Amputationsstumpfes, Untere Extremität
54.99.41↔	S Op i d AbdRg, Entf o Vrschl e ktptr Fstl (Kthvrwsys)	84.3x.19↔	Revision eines Amputationsstumpfes, Andere Lokalisation
54.99.50↔	So Op i d AbdReg, Anl e temp Bauchwandverschlusses	84.3x.99↔	Revision eines Amputationsstumpfes, sonstige
54.99.60↔	Sonstige Operationen in der Abdominal-Region, Lumbotomie	84.91↔	Amputation, n.n.bez.
54.99.61↔	Sonstige Operationen in der Abdominal-Region, Relumbotomie	85.82↔	Spalthauttransplantat an die Mamma
54.99.99↔	Sonstige Operationen in der Abdominal-Region, sonstige	85.83↔	Vollhauttransplantat an die Mamma
62.3x.00↔	Einseitige Orchidektomie, n.n.bez.	85.87.11↔	Plastische Rekonstruktion d Brustwarz d Hauttx
62.3x.10↔	Einseitige Orchidektomie, skrotal, ohne Epidymektomie	86.25.00↔	Dermabrasion, n.n.bez.
		86.25.10↔	Kleinfächige Dermabrasion
		86.25.20↔	Großfächige Dermabrasion

86.25.99↔	Dermbabrasion, sonstige	86.63.19↔	Kleinflächiges Vollhauttransplantat an andere Lokalisation
86.4x.00↔	Radikale Exzision einer Hautläsion, n.n.bez.	86.63.1a↔	Kleinflächiges Vollhauttransplantat an den Fuß
86.4x.10↔	Radikale Exz e Hautläs a Kopf mit histgr Kontrolle	86.63.29↔	Großflächiges Vollhauttransplantat an andere Lokalisation
86.4x.11↔	Radikale Exz e Hautläs d Halses mit histgr Kontrolle	86.63.99↔	Vollhauttransplantat an andere Lokalisation, sonstige
86.4x.13↔	Rad Exz e Hautläs an Unterarm und Hand m histgr Kontr	86.69.00↔	Sonstige Hauttransplantation an andere Lokalisationen, n.n.bez.
86.4x.17↔	Rd Exz e Hautläs an Leist u Grg u Gsäß m hstgr Knt	86.69.10↔	Klfl Spalthautx an D Kopf (auss Lip und Mund)
86.4x.18↔	Radikale Exz e Hautläs d unteren Extrem m histgr Kontr	86.69.11↔	Kleinflächige Spalthauttransplantation an den Hals
86.4x.19↔	Radikale Exz e Hautläs and Lok mit histgr Kontr	86.69.12↔	Kleinflächige Spalthauttransplantation an Schulter und Oberarm
86.4x.20↔	Rad Exz e Hautläs a Kopf m Tx o Transp von Haut	86.69.13↔	Kleinflächige Spalthauttransplantation an den Unterarm
86.4x.21↔	Rad Exz e Hautläs d Halses m Tx o Transp von Haut	86.69.14↔	Kleinflächige Spalthauttransplantation an die Hand
86.4x.22↔	Rd Exz e Hautläs an Schlt u Axll m Tx o Trnsp v Haut	86.69.15↔	Kleinflächige Spalthauttransplantation an Brustwand und Rücken
86.4x.23↔	Rad Exz e Hautläs an Oba u Ellb m Tx o Transp von Haut	86.69.16↔	Kleinflächige Spalthauttransplantation an der Bauchregion
86.4x.24↔	Rad Exz e Hautläs d Unterarmes m Tx o Transp von Haut	86.69.17↔	Klfl Spalthauttransplantation an d Leisten und Genreg
86.4x.25↔	Rad Exz e Hautläs d Hand m Tx o Transp von Haut	86.69.18↔	Klfl Spalthauttransplantation an Os und Unterschenkel
86.4x.26↔	Rad Exz e Hautläs an Bruw u Rücken m Tx o Transp v Haut	86.69.19↔	Kleinflächige Spalthauttransplantation an andere Lokalisation
86.4x.27↔	Rad Exz e Hautläs an d Bauchreg m Tx o Transp von Haut	86.69.1a↔	Kleinflächige Spalthauttransplantation an den Fuß
86.4x.28↔	Rad Exz e Hautläs d Leist u Genreg m Tx o Transp v Haut	86.69.20↔	Groß Spalthautx an D Kopf (auss Lip und Mund)
86.4x.29↔	Rad Exz e Hautläs and Lok m Tx o Transp von Haut	86.69.21↔	Großflächige Spalthauttransplantation an den Hals
86.4x.2a↔	Rad Exz e Hautläs a Gesäß m Tx o Transp von Haut	86.69.22↔	Großflächige Spalthauttransplantation an Schulter und Oberarm
86.4x.2b↔	Rad Exz e Hautläs d unt Extrem m Tx o Transp von Haut	86.69.23↔	Großflächige Spalthauttransplantation an den Unterarm
86.4x.30↔	Mkrgr Chr a Schnllschnnt (Mhs' Mcrgrphc Srgr)	86.69.24↔	Großflächige Spalthauttransplantation an die Hand
86.4x.31↔	Mkrgr Chr a Prffnschnnt (3DHstgje n Tübngn Mthd)	86.69.25↔	Großflächige Spalthauttransplantation an Brustwand und Rücken
86.4x.99↔	Radikale Exzision einer Hautläsion, sonstige	86.69.26↔	Großflächige Spalthauttransplantation an die Bauchregion
86.60↔	Freies Hauttransplantat, n.n.bez.	86.69.27↔	Groß Spalthauttransplantation an d Leisten und Genreg
86.63.00↔	Vollhauttransplantat an andere Lokalisationen, n.n.bez.	86.69.28↔	Großflächige Spalthauttransplantation an das Gesäß
86.63.10↔	Kleinfl VollhautTx an D Kopf (auss Lip und Mund)	86.69.29↔	Großflächige Spalthauttransplantation an andere Lokalisation
86.63.11↔	Kleinflächiges Vollhauttransplantat an den Hals	86.69.2a↔	Groß Spalthauttransplantation an Os und Unterschenkel
86.63.12↔	Kleinflächiges Vollhauttransplantat an Schulter und Oberarm	86.69.2b↔	Großflächige Spalthauttransplantation an den Fuß
86.63.13↔	Kleinflächiges Vollhauttransplantat an den Unterarm	86.69.99↔	Sonstige Hauttransplantation an andere Lokalisationen, sonstige
86.63.15↔	Kleinfl Vollhauttransplantat an Bruw, Bauch und Rücken	86.91↔	Exzision von Haut zur Transplantation
86.63.16↔	Kleinfl Vollhauttransplantat an d Leisten und Genreg		
86.63.17↔	Kleinflächiges Vollhauttransplantat an das Gesäß		
86.63.18↔	Kleinfl Vollhauttransplantat an Os und Unterschenkel		

ADRG Y62**Andere Verbrennungen**

Hauptdiagnose in Tabelle Y62-1

DRG Y62A**Andere Verbrennungen, Alter < 6 Jahre oder schwere Verbrennungen**

Alter < 6 Jahre oder Hauptdiagnose in Tabelle Y62-2 und Nebendiagnose in Tabelle Y62-3

DRG Y62B**Andere Verbrennungen, Alter > 5 Jahre****Diagnose Y62-1**

T20.0	Verbrennung nnbez Grades Kopf u Halses	T21.14	Verbrennung 1. Grades des Rumpfes: Rücken [jeder Teil]
T20.1	Verbrennung 1. Grades des Kopfes u des Halses	T21.15	Verbrennung 1. Grades des Rumpfes: (Äußeres) Genitale
T20.20	Verbrennung Grad 2a des Kopfes und des Halses	T21.19	Verbrennung 1. Grades des Rumpfes: Sonstige Teile
T20.21	Verbrennung Grad 2b des Kopfes und des Halses	T21.20	Verbrennung Grad 2a des Rumpfes: Teil nnbez
T20.3	Verbrennung 3. Grades des Kopfes und des Halses	T21.21	Verbrennung Grad 2a des Rumpfes: Brustdrüse [Mamma]
T20.4	Verätzung nnbez Grades des Kopfes und des Halses	T21.22	Verbr Grad 2a des Rumpfes: ThorW m Ausn BrDrü/-warze
T20.5	Verätzung 1. Grades des Kopfes und des Halses	T21.23	Verbrennung Grad 2a des Rumpfes: Bauchdecke
T20.60	Verätzung Grad 2a des Kopfes und des Halses	T21.24	Verbrennung Grad 2a des Rumpfes: Rücken [jeder Teil]
T20.61	Verätzung Grad 2b des Kopfes und des Halses	T21.25	Verbrennung Grad 2a des Rumpfes: (Äußeres) Genitale
T20.7	Verätzung 3. Grades des Kopfes und des Halses	T21.29	Verbrennung Grad 2a des Rumpfes: Sonstige Teile
T21.00	Verbrennung nnbez Gr Rumpf, Teil nnbez	T21.30	Verbrennung 3. Grades des Rumpfes: Teil nnbez
T21.01	Verbrennung nnbez Grades Rumpf: Brustdrüse [Mamma]	T21.31	Verbrennung 3. Grades des Rumpfes: Brustdrüse [Mamma]
T21.02	Verbr nnbez Gr des Rumpfes: ThorW m Ausn BrDrü/-warze	T21.32	Verbr 3. Grades des Rumpfes: ThorW m Ausn BrDrü/-warze
T21.03	Verbrennung nnbez Grades Rumpf: Bauchdecke	T21.33	Verbrennung 3. Grades des Rumpfes: Bauchdecke
T21.04	Verbr nnbez Grades des Rumpfes: Rücken [jeder Teil]	T21.34	Verbrennung 3. Grades des Rumpfes: Rücken [jeder Teil]
T21.05	Verbr nnbez Grades des Rumpfes: (Äußeres) Genitale	T21.35	Verbrennung 3. Grades des Rumpfes: (Äußeres) Genitale
T21.09	Verbrennung nnbez Grades Rumpf: Sonstige Teile	T21.39	Verbrennung 3. Grades des Rumpfes: Sonstige Teile
T21.10	Verbrennung 1. Grades des Rumpfes: Teil nnbez	T21.40	Verätzung nnbez Grades des Rumpfes: Teil nnbez
T21.11	Verbrennung 1. Grades des Rumpfes: Brustdrüse [Mamma]	T21.41	Verätzung nnbez Grades des Rumpfes: BrDrü [Mamma]
T21.12	Verbr 1. Grades des Rumpfes: ThorW m Ausn BrDrü/-warze	T21.42	Verätz nnbez Grades des Rumpfes: ThorW m A BrDrü/-warz
T21.13	Verbrennung 1. Grades des Rumpfes: Bauchdecke	T21.43	Verätzung nnbez Grades des Rumpfes: Bauchdecke

T21.44	Verätzung nnbez Grades des Rumpfes: Rücken [jeder Teil]	T22.72	Verätz 3. Gr Schult/Arm, ausg Handg/Hand: (O-)A u Schult
T21.45	Verätzung nnbez Grades des Rumpfes: (Äußeres) Genitale	T22.73	Verätz 3. Gr Schult/Arm, ausgen Handg/Hand: Achselhöhle
T21.49	Verätzung nnbez Grades des Rumpfes: Sonstige Teile	T22.80	Verbr Gr 2b Schult/Arm, ausgen Handgel/Hand: Teil nnbez
T21.50	Verätzung 1. Grades des Rumpfes: Teil nnbez	T22.81	Verbr Gr 2b Schult/Arm, ausgen Handgel/Hand: UA u EILB
T21.51	Verätzung 1. Grades des Rumpfes: Brustdrüse [Mamma]	T22.82	Verbr Gr 2b Schult/Arm, ausgen Handgel/Hand: (O-)A u Schult
T21.52	Verätz 1. Grad Rumpfes: ThorW m Ausn BrDrü/-warz	T22.83	Verbr Gr 2b Schult/Arm, ausgen Handgel/Hand: Achselhöhle
T21.53	Verätzung 1. Grades des Rumpfes: Bauchdecke	T22.90	Verätz Gr 2b Schult/Arm, ausgen Handgel/Hand: Teil nnbez
T21.54	Verätzung 1. Grades des Rumpfes: Rücken [jeder Teil]	T22.91	Verätz Gr 2b Schult/Arm, ausgen Handgel/Hand: UA u EILB
T21.55	Verätzung 1. Grades des Rumpfes: (Äußeres) Genitale	T22.92	Verätz Gr 2b Schult/Arm, ausgen Handgel/Hand: (O-)A u Schult
T21.59	Verätzung 1. Grades des Rumpfes: Sonstige Teile	T22.93	Verätz Gr 2b Schult/Arm, ausgen Handg/Hand: Achselhöhle
T21.60	Verätzung Grad 2a des Rumpfes: Teil nnbez	T23.0	Verbrennung nnbez Grades Handgelenk und Hand
T21.61	Verätzung Grad 2a des Rumpfes: Brustdrüse [Mamma]	T23.1	Verbrennung 1. Grades des Handgelenkes und der Hand
T21.62	Verätz Grad 2a des Rumpfes: ThorW m Ausn BrDrü/-warze	T23.20	Verbrennung Grad 2a des Handgelenkes und der Hand
T21.63	Verätzung Grad 2a des Rumpfes: Bauchdecke	T23.21	Verbrennung Grad 2b des Handgelenkes und der Hand
T21.64	Verätzung Grad 2a des Rumpfes: Rücken [jeder Teil]	T23.3	Verbrennung 3. Grades des Handgelenkes und der Hand
T21.65	Verätzung Grad 2a des Rumpfes: (Äußeres) Genitale	T23.4	Verätzung nnbez Grades des Handgelenkes und der Hand
T21.69	Verätzung Grad 2a des Rumpfes: Sonstige Teile	T23.5	Verätzung 1. Grades des Handgelenkes und der Hand
T21.70	Verätzung 3. Grades des Rumpfes: Teil nnbez	T23.60	Verätzung Grad 2a des Handgelenkes und der Hand
T21.71	Verätzung 3. Grades des Rumpfes: Brustdrüse [Mamma]	T23.61	Verätzung Grad 2b des Handgelenkes und der Hand
T21.72	Verätz 3. Grades des Rumpfes: ThorW m Ausn BrDrü/-warz	T23.7	Verätzung 3. Grades des Handgelenkes und der Hand
T21.73	Verätzung 3. Grades des Rumpfes: Bauchdecke	T24.0	Verbrennung nnbez Gr Hüfte/Bein, ausgen Knöchel/Fuß
T21.74	Verätzung 3. Grades des Rumpfes: Rücken [jeder Teil]	T24.1	Verbrennung 1. Gr Hüfte/Bein, ausgenommen Knöchel/Fuß
T21.75	Verätzung 3. Grades des Rumpfes: (Äußeres) Genitale	T24.20	Verbrennung Gr 2a Hüfte/Bein, ausgenommen Knöchel/Fuß
T21.79	Verätzung 3. Grades des Rumpfes: Sonstige Teile	T24.21	Verbrennung Gr 2b Hüfte/Bein, ausgenommen Knöchel/Fuß
T21.80	Verbrennung Grad 2b des Rumpfes: Teil nnbez	T24.3	Verbrennung 3. Gr Hüfte/Bein, ausgenommen Knöchel/Fuß
T21.81	Verbrennung Grad 2b des Rumpfes: Brustdrüse [Mamma]	T24.4	Verätzung nnbez Gr Hüfte/Bein, ausgen Knöchel/Fuß
T21.82	Verbrennung Grad 2b Rumpf: ThorW m Ausn Brustdr/-warz	T24.5	Verätzung 1. Gr Hüfte/Bein, ausgenommen Knöchel/Fuß
T21.83	Verbrennung Grad 2b des Rumpfes: Bauchdecke	T24.60	Verätzung Gr 2a Hüfte/Bein, ausgenommen Knöchel/Fuß
T21.84	Verbrennung Grad 2b des Rumpfes: Rücken [jeder Teil]	T24.61	Verätzung Gr 2b Hüfte/Bein, ausgenommen Knöchel/Fuß
T21.85	Verbrennung Grad 2b des Rumpfes: (Äußeres) Genitale	T24.7	Verätzung 3. Gr Hüfte/Bein, ausgenommen Knöchel/Fuß
T21.89	Verbrennung Grad 2b des Rumpfes: Sonstige Teile	T25.0	Verbrennung nnbez Gr Knöchel/Fuß
T21.90	Verätzung Grad 2b des Rumpfes: Teil nnbez	T25.1	Verbrennung 1. Gr Knöchel/Fuß
T21.91	Verätzung Grad 2b des Rumpfes: Brustdrüse [Mamma]	T25.20	Verbrennung Gr 2a Knöchel/Fuß
T21.92	Verätzung Grad 2b Rumpf: ThorW m Ausn Brustdr/-warz	T25.21	Verbrennung Gr 2b Knöchel/Fuß
T21.93	Verätzung Grad 2b des Rumpfes: Bauchdecke	T25.3	Verbrennung 3. Gr Knöchel/Fuß
T21.94	Verätzung Grad 2b des Rumpfes: Rücken [jeder Teil]	T25.4	Verätzung nnbez Gr Knöchel/Fuß
T21.95	Verätzung Grad 2b des Rumpfes: (Äußeres) Genitale	T25.5	Verätzung 1. Gr Knöchel/Fuß
T21.99	Verätzung Grad 2b des Rumpfes: Sonstige Teile	T25.60	Verätzung Gr 2a Knöchel/Fuß
T22.00	Verbr nnbez Gr Schult/Arm, ausgen Handg/Hand: Teil nnbez	T25.61	Verätzung Gr 2b Knöchel/Fuß
T22.01	Verbr nnbez Gr Schult/Arm, ausgen Handg/Hand: UA u EILB	T25.7	Verätzung 3. Gr Knöchel/Fuß
T22.02	Verbr nnbez Gr Schult/Arm, ausg Handg/Hand: (O-)A u Schult	T27.2	Verbrennung sonstige Teile Atemwege
T22.03	Verbr nnbez Gr Schult/Arm, ausgen Handg/Hand: Achselh	T27.3	Verbrennung der Atemwege, Teil nicht näher bezeichnet
T22.10	Verbr 1. Gr Schult/Arm, ausgen Handgel/Hand: Teil nnbez	T27.6	Verätzung sonstiger Teile der Atemwege
T22.11	Verbr 1. Gr Schult/Arm, ausgen Handgel/Hand: UA u EILB	T27.7	Verätzung der Atemwege, Teil nicht näher bezeichnet
T22.12	Verbr 1. Gr Schult/Arm, ausgen Handg/Hand: (O-)A u Schult	T28.3	Verbrennung innerer Organe Urogenitaltraktes
T22.13	Verbr 1. Gr Schult/Arm, ausgen Handgel/Hand: Achselhöhle	T28.4	Verbrennung sonstiger und nnbez innerer Organe
T22.20	Verbr Gr 2a Schult/Arm, ausgen Handgel/Hand: Teil nnbez	T28.8	Verätzung innerer Organe des Urogenitaltraktes
T22.21	Verbr Gr 2a Schult/Arm, ausgen Handgel/Hand: UA u EILB	T28.9	Verätzung sonstiger und nnbez innerer Organe
T22.22	Verbr Gr 2a Schult/Arm, ausgen Hand/Hand: (O-)A u Schult	T29.0	Verbrennungen mehrerer Körperregionen nnbez Grades
T22.23	Verbr Gr 2a Schult/Arm, ausgen Handgel/Hand: Achselhöhle	T29.1	Verbr mehr Körperreg, wobei höchst Verbr 1. Gr angeg sind
T22.30	Verbr 3. Gr Schult/Arm, ausgen Handgel/Hand: Teil nnbez	T29.20	Verbr mehr Körperreg, wobei höchst Verbr Gr 2a angeg sind
T22.31	Verbr 3. Gr Schult/Arm, ausgen Handgel/Hand: UA u EILB	T29.21	Verbr mehr Körperreg, wobei höchst Verbr Gr 2b angeg sind
T22.32	Verbr 3. Gr Schult/Arm, ausgen Handg/Hand: (O-)A u Schult	T29.3	Verbr mehr Körperreg, wobei mind eine Verbr 3. Gr angeg
T22.33	Verbr 3. Gr Schult/Arm, ausgen Handgel/Hand: Achselhöhle	T29.4	Verätzungen mehrerer Körperregionen nnbez Grades
T22.40	Verätz nnbez Gr Schult/Arm, ausgen Handg/Ha: Teil nnbez	T29.5	Verätz mehrerer Körperreg, wobei höchst 1. Gr angeg sind
T22.41	Verätz nnbez Gr Schult/Arm, ausgen Handg/Ha: UA u EILB	T29.60	Verätz mehrerer Körperreg, wobei höchst Gr 2a angeg sind
T22.42	Verätz nnbez Gr Schult/Arm, ausg Handg/Ha: (O-)A u Schul	T29.61	Verätz mehrerer Körperreg, wobei höchst Gr 2b angeg sind
T22.43	Verätz nnbez Gr Schult/Arm, ausgen Handg/Hand: Achselh	T29.7	Verätz mehr Körperreg, wobei mind Verätz 3. Gr angegeben
T22.50	Verätz 1. Gr Schult/Arm, ausgen Handgel/Hand: Teil nnbez	T30.0	Verbrennung nnbez Grades, Körperregion nnbez
T22.51	Verätz 1. Gr Schult/Arm, ausgen Handgel/Hand: UA u EILB	T30.1	Verbrennung 1. Grades, Körperregion nnbez
T22.52	Verätz 1. Gr Schult/Arm, ausg Handg/Hand: (O-)A u Schult	T30.20	Verbrennung Grad 2a, Körperregion nnbez
T22.53	Verätz 1. Gr Schult/Arm, ausgen Handg/Hand: Achselhöhle	T30.21	Verbrennung Grad 2b, Körperregion nnbez
T22.60	Verätz Gr 2a Schult/Arm, ausgen Handgel/Hand: Teil nnbez	T30.3	Verbrennung 3. Grades, Körperregion nnbez
T22.61	Verätz Gr 2a Schult/Arm, ausgen Handgel/Hand: UA u EILB	T30.4	Verätzung nnbez Grades, Körperregion nnbez
T22.62	Verätz Gr 2a Schult/Arm, ausgen Handg/Ha: (O-)A u Schult	T30.5	Verätzung 1. Grades, Körperregion nnbez
T22.63	Verätz Gr 2a Schult/Arm, ausgen Handg/Hand: Achselhöhle	T30.60	Verätzung Grad 2a, Körperregion nnbez
T22.70	Verätz 3. Gr Schult/Arm, ausgen Handgel/Hand: Teil nnbez	T30.61	Verätzung Grad 2b, Körperregion nnbez
T22.71	Verätz 3. Gr Schult/Arm, ausgen Handgel/Hand: UA u EILB	T30.7	Verätzung 3. Grades, Körperregion nnbez

Hauptdiagnose Y62-2

T20.3	Verbrennung 3. Grades des Kopfes und des Halses	T22.31	Verbr 3. Gr Schult/Arm, ausgen Handgel/Hand: UA u EILB
T20.7	Verätzung 3. Grades des Kopfes und des Halses	T22.32	Verbr 3. Gr Schult/Arm, ausgen Handg/Hand: (O-)A u Schult
T21.30	Verbrennung 3. Grades des Rumpfes: Teil nnbez	T22.33	Verbr 3. Gr Schult/Arm, ausgen Handgel/Hand: Achselhöhle
T21.31	Verbrennung 3. Grades des Rumpfes: Brustdrüse [Mamma]	T22.70	Verätz 3. Gr Schult/Arm, ausgen Handgel/Hand: Teil nnbez
T21.32	Verbr 3. Grades des Rumpfes: ThorW m Ausn BrDrü/-warze	T22.71	Verätz 3. Gr Schult/Arm, ausgen Handgel/Hand: UA u EILB
T21.33	Verbrennung 3. Grades des Rumpfes: Bauchdecke	T22.72	Verätz 3. Gr Schult/Arm, ausg Handg/Hand: (O-)A u Schult
T21.34	Verbrennung 3. Grades des Rumpfes: Rücken [jeder Teil]	T22.73	Verätz 3. Gr Schult/Arm, ausgen Handg/Hand: Achselhöhle
T21.35	Verbrennung 3. Grades des Rumpfes: (Äußeres) Genitale	T23.3	Verbrennung 3. Grades des Handgelenkes und der Hand
T21.39	Verbrennung 3. Grades des Rumpfes: Sonstige Teile	T23.7	Verätzung 3. Grades des Handgelenkes und der Hand
T21.70	Verätzung 3. Grades des Rumpfes: Teil nnbez	T24.3	Verbrennung 3. Gr Hüfte/Bein, ausgenommen Knöchel/Fuß
T21.71	Verätzung 3. Grades des Rumpfes: Brustdrüse [Mamma]	T24.7	Verätzung 3. Gr Hüfte/Bein, ausgenommen Knöchel/Fuß
T21.72	Verätz 3. Grades des Rumpfes: ThorW m Ausn BrDrü/-warz	T25.3	Verbrennung 3. Gr Knöchel/Fuß
T21.73	Verätzung 3. Grades des Rumpfes: Bauchdecke	T25.7	Verätzung 3. Gr Knöchel/Fuß
T21.74	Verätzung 3. Grades des Rumpfes: Rücken [jeder Teil]	T29.3	Verbr mehr Körperreg, wobei mind eine Verbr 3. Gr angeg
T21.75	Verätzung 3. Grades des Rumpfes: (Äußeres) Genitale	T29.7	Verätz mehr Körperreg, wobei mind Verätz 3. Gr angegeben
T21.79	Verätzung 3. Grades des Rumpfes: Sonstige Teile	T30.3	Verbrennung 3. Grades, Körperregion nnbez
T22.30	Verbr 3. Gr Schult/Arm, ausgen Handgel/Hand: Teil nnbez	T30.7	Verätzung 3. Grades, Körperregion nnbez

Nebendiagnose Y62-3

T31.11	Verbr 10-19% KöOF: 10-19% Verbr 3. Gr	T31.96	Verbr 90% od mehr KöOF: 60-69 % Verbr 3. Gr
T31.21	Verbr 20-29% KöOF: 10-19% Verbr 3. Gr	T31.97	Verbr 90% od mehr KöOF: 70-79 % Verbr 3. Gr
T31.22	Verbr 20-29% KöOF: 20-29% Verbr 3. Gr	T31.98	Verbr 90% od mehr KöOF: 80-89% Verbr 3. Gr
T31.30	Verbr 30-39% KöOF: < 10% od nnbez Anteil Verbr 3. Gr	T31.99	Verbr 90% od mehr KöOF: 90 % od mehr Verbr 3. Gr
T31.31	Verbr 30-39% KöOF: 10-19% Verbr 3. Gr	T32.11	Verätz 10-19% KöOF: 10-19% od nnbez Anteil Verätz 3. Gr
T31.32	Verbr 30-39% KöOF: 20-29% Verbr 3. Gr	T32.21	Verätz 20-29% KöOF: 10-19% Verätz 3. Gr
T31.33	Verbr 30-39% KöOF: 30-39% Verbr 3. Gr	T32.22	Verätz 20-29% KöOF: 20-29% Verätz 3. Gr
T31.40	Verbr 40-49% KöOF: < 10% od nnbez Anteil Verbr 3. Gr	T32.30	Verätz 30-39% KöOF: < 10% od nnbez Anteil Verätz 3. Gr
T31.41	Verbr 40-49% KöOF: 10-19% Verbr 3. Gr	T32.31	Verätz 30-39% KöOF: 10-19% Verätz 3. Gr
T31.42	Verbr 40-49% KöOF: 20-29% Verbr 3. Gr	T32.32	Verätz 30-39% KöOF: 20-29% Verätz 3. Gr
T31.43	Verbr 40-49% KöOF: 30-39% Verbr 3. Gr	T32.33	Verätz 30-39% KöOF: 30-39% Verätz 3. Gr
T31.44	Verbr 40-49% KöOF: 40-49% Verbr 3. Gr	T32.40	Verätz 40-49% KöOF: < 10% od nnbez Anteil Verätz 3. Gr
T31.50	Verbr 50-59% KöOF: < 10% od nnbez Anteil Verbr 3. Gr	T32.41	Verätz 40-49% KöOF: 10-19% Verätz 3. Gr
T31.51	Verbr 50-59% KöOF: 10-19% Verbr 3. Gr	T32.42	Verätz 40-49% KöOF: 20-29% Verätz 3. Gr
T31.52	Verbr 50-59% KöOF: 20-29% Verbr 3. Gr	T32.43	Verätz 40-49% KöOF: 30-39% Verätz 3. Gr
T31.53	Verbr 50-59% KöOF: 30-39% Verbr 3. Gr	T32.44	Verätz 40-49% KöOF: 40-49% Verätz 3. Gr
T31.54	Verbr 50-59% KöOF: 40-49% Verbr 3. Gr	T32.50	Verätz 50-59% KöOF: < 10% od nnbez Anteil Verätz 3. Gr
T31.55	Verbr 50-59% KöOF: 50-59% Verbr 3. Gr	T32.51	Verätz 50-59% KöOF: 10-19% Verätz 3. Gr
T31.60	Verbr 60-69% KöOF: < 10% od nnbez Anteil Verbr 3. Gr	T32.52	Verätz 50-59% KöOF: 20-29% Verätz 3. Gr
T31.61	Verbr 60-69% KöOF: 10-19% Verbr 3. Gr	T32.53	Verätz 50-59% KöOF: 30-39% Verätz 3. Gr
T31.62	Verbr 60-69% KöOF: 20-29% Verbr 3. Gr	T32.54	Verätz 50-59% KöOF: 40-49% Verätz 3. Gr
T31.63	Verbr 60-69% KöOF: 30-39% Verbr 3. Gr	T32.55	Verätz 50-59% KöOF: 50-59% Verätz 3. Gr
T31.64	Verbr 60-69% KöOF: KöOF, 40-49% Verbr 3. Gr	T32.60	Verätz 60-69% KöOF: < 10% od nnbez Anteil Verätz 3. Gr
T31.65	Verbr 60-69% KöOF: 50-59% Verbr 3. Gr	T32.61	Verätz 60-69% KöOF: 10-19% Verätz 3. Gr
T31.66	Verbr 60-69% KöOF: 60-69% Verbr 3. Gr	T32.62	Verätz 60-69% KöOF: 20-29% Verätz 3. Gr
T31.70	Verbr 70-79% KöOF: < 10% od nnbez Anteil Verbr 3. Gr	T32.63	Verätz 60-69% KöOF: 30-39% Verätz 3. Gr
T31.71	Verbr 70-79% KöOF: 10-19% Verbr 3. Gr	T32.64	Verätz 60-69% KöOF: 40-49% Verätz 3. Gr
T31.72	Verbr 70-79% KöOF: 20-29% Verbr 3. Gr	T32.65	Verätz 60-69% KöOF: 50-59% Verätz 3. Gr
T31.73	Verbr 70-79% KöOF: 30-39% Verbr 3. Gr	T32.66	Verätz 60-69% KöOF: 60-69% Verätz 3. Gr
T31.74	Verbr 70-79% KöOF: 40-49% Verbr 3. Gr	T32.70	Verätz 70-79% KöOF: < 10% od nnbez Anteil Verätz 3. Gr
T31.75	Verbr 70-79% KöOF: 50-59% Verbr 3. Gr	T32.71	Verätz 70-79% KöOF: 10-19% Verätz 3. Gr
T31.76	Verbr 70-79% KöOF: 60-69% Verbr 3. Gr	T32.72	Verätz 70-79% KöOF: 20-29% Verätz 3. Gr
T31.77	Verbr 70-79% KöOF: 70-79% Verbr 3. Gr	T32.73	Verätz 70-79% KöOF: 30-39% Verätz 3. Gr
T31.80	Verbr 80-89% KöOF: < 10% od nnbez Anteil Verbr 3. Gr	T32.74	Verätz 70-79% KöOF: 40-49% Verätz 3. Gr
T31.81	Verbr 80-89% KöOF: 10-19% Verbr 3. Gr	T32.75	Verätz 70-79% KöOF: 50-59% Verätz 3. Gr
T31.82	Verbr 80-89% KöOF: 20-29% Verbr 3. Gr	T32.76	Verätz 70-79% KöOF: 60-69% Verätz 3. Gr
T31.83	Verbr 80-89% KöOF: 30-39% Verbr 3. Gr	T32.77	Verätz 70-79% KöOF: 70-79% Verätz 3. Gr
T31.84	Verbr 80-89% KöOF: 40-49% Verbr 3. Gr	T32.80	Verätz 80-89% KöOF: < 10% od nnbez Anteil Verätz 3. Gr
T31.85	Verbr 80-89% KöOF: 50-59% Verbr 3. Gr	T32.81	Verätz 80-89% KöOF: 10-19% Verätz 3. Gr
T31.86	Verbr 80-89% KöOF: 60-69% Verbr 3. Gr	T32.82	Verätz 80-89% KöOF: 20-29% Verätz 3. Gr
T31.87	Verbr 80-89% KöOF: 70-79% Verbr 3. Gr	T32.83	Verätz 80-89% KöOF: 30-39% Verätz 3. Gr
T31.88	Verbr 80-89% KöOF: 80-89% Verbr 3. Gr	T32.84	Verätz 80-89% KöOF: 40-49% Verätz 3. Gr
T31.90	Verbr 90% od mehr KöOF: <10% od nnbez Ant Verbr 3 Gr	T32.85	Verätz 80-89% KöOF: 50-59% Verätz 3. Gr
T31.91	Verbr 90% od mehr KöOF: 10-19 % Verbr 3. Gr	T32.86	Verätz 80-89% KöOF: 60-69% Verätz 3. Gr
T31.92	Verbr 90% od mehr KöOF: 20-29 % Verbr 3. Gr	T32.87	Verätz 80-89% KöOF: 70-79% Verätz 3. Gr
T31.93	Verbr 90% od mehr KöOF: 30-39 % Verbr 3. Gr	T32.88	Verätz 80-89% KöOF: 80-89% Verätz 3. Gr
T31.94	Verbr 90% od mehr KöOF: 40-49 % Verbr 3. Gr	T32.90	Verätz 90% od mehr KöOF: <10% od nnbez Ant Verätz 3.Gr
T31.95	Verbr 90% od mehr KöOF: 50-59 % Verbr 3. Gr	T32.91	Verätz 90% od mehr KöOF: 10-19% Verätz 3. Gr

T32.92	Verätz 90% od mehr KöOF: 20-29% Verätz 3. Gr	T32.96	Verätz 90% od mehr KöOF: 60-69% Verätz 3. Gr
T32.93	Verätz 90% od mehr KöOF: 30-39% Verätz 3. Gr	T32.97	Verätz 90% od mehr KöOF: 70-79% Verätz 3. Gr
T32.94	Verätz 90% od mehr KöOF: 40-49% Verätz 3. Gr	T32.98	Verätz 90% od mehr KöOF: 80-89% Verätz 3. Gr
T32.95	Verätz 90% od mehr KöOF: 50-59% Verätz 3. Gr	T32.99	Verätz 90% od mehr KöOF: 90% od mehr Verätz 3. Gr

ADRG Y63

Verbrennungen, ein Belegungstag

Verweildauer ist gleich 1 Tag

DRG Y63Z

Verbrennungen, ein Belegungstag

ADRGs 901, 902

OR-Prozeduren ohne Bezug

OR-Prozeduren ohne Bezug

DRGs 901A, 901B, 901C, 901D, 902Z

MDC 23

Faktoren, die den
Gesundheitszustand
beeinflussen, und andere
Inanspruchnahme des
Gesundheitswesens

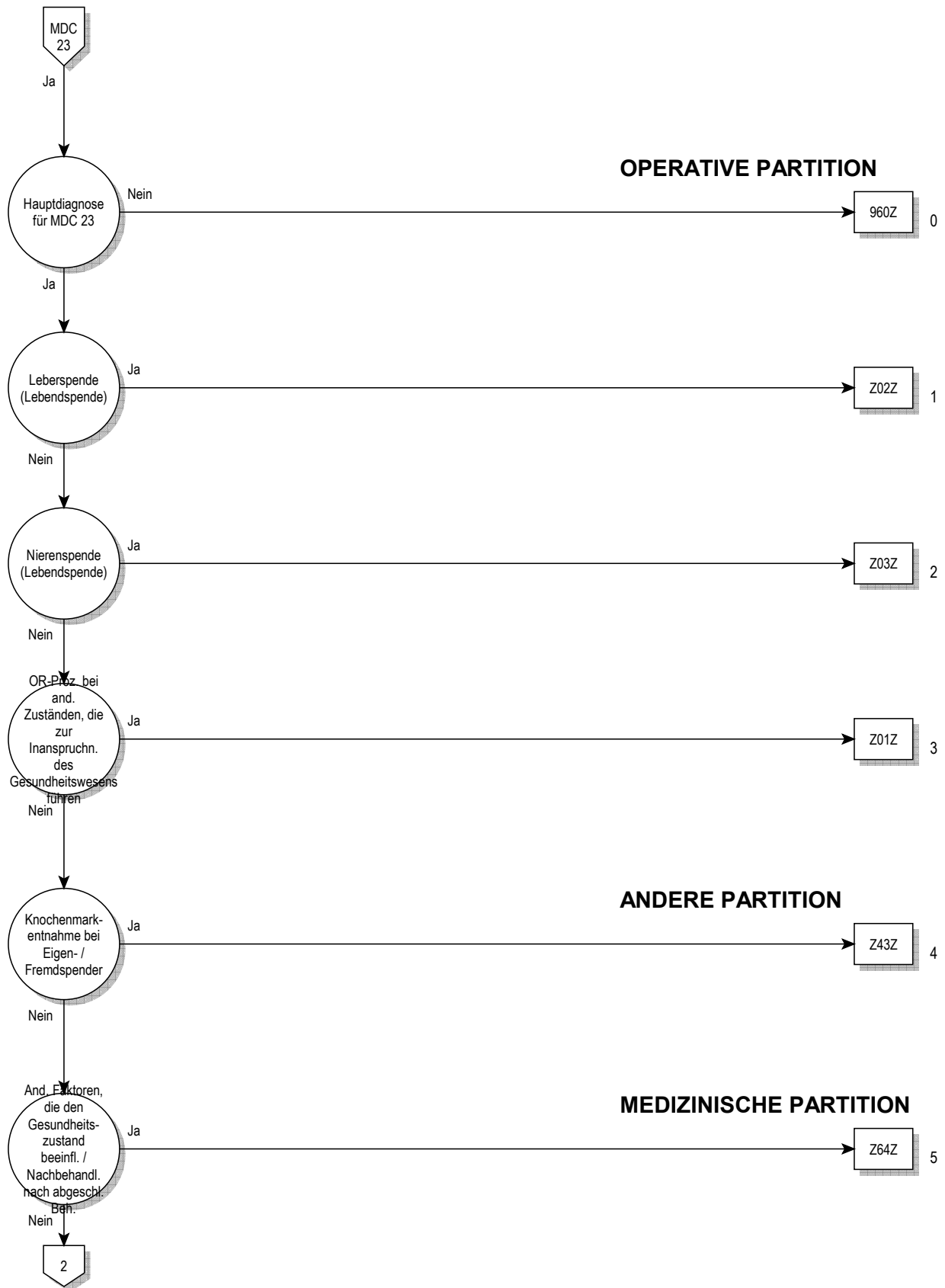

23

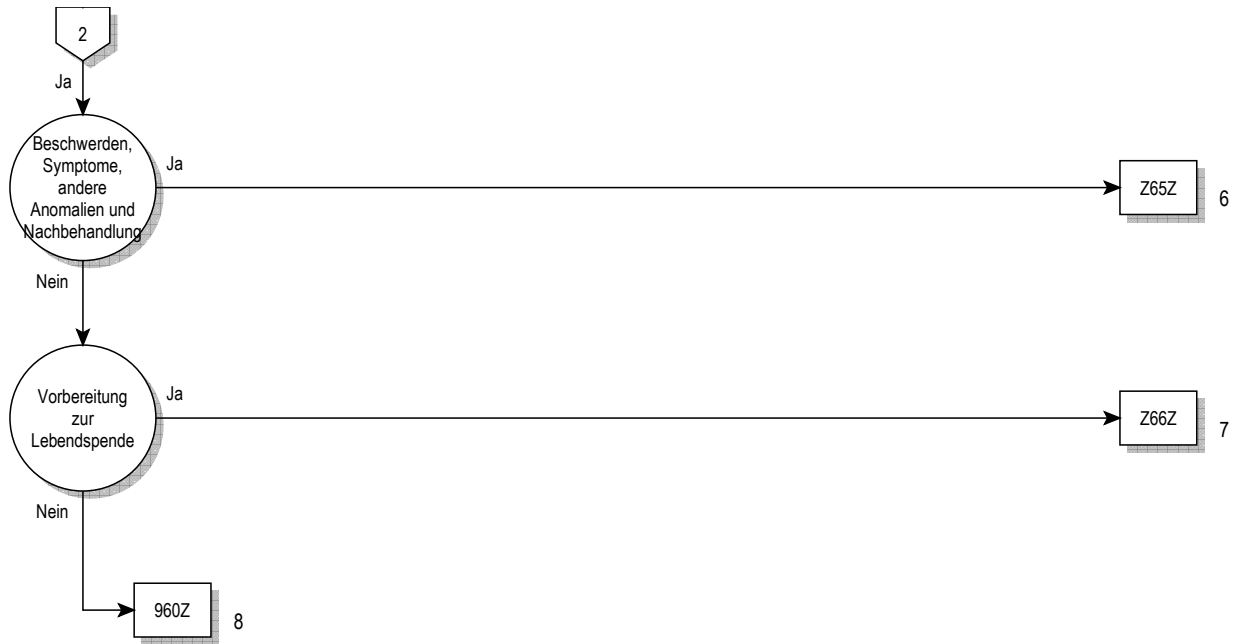

Entscheidungslogik MDC 23

Hauptdiagnose in Tabelle MDC23-0

Hauptdiagnose für MDC 23 (MDC23-0)

E34.4	Konstitutioneller Hochwuchs	R52.9	Schmerz, nnbez
G93.3	Chronisches Müdigkeitssyndrom	R53	Unwohlsein u Ermüdung
P35.0	Rötelnembryopathie	R60.0	Umschriebenes Ödem
P83.3	So u nnbez Ödem, für Feten u Neugeborenes spezifisch	R60.1	Generalisiertes Ödem
Q86.0	Alkohol-Embryopathie (mit Dysmorphien)	R60.9	Ödem, nnbez
Q86.1	Antiepileptika-Embryopathie	R64	Kachexie
Q86.2	Warfarin-Embryopathie	R68.0	Hypothermie, n in Verbind m niedriger Umgebungstemp
Q86.8	Sonst angeborene Fehlbildungssynd bek äußere Ursachen	R68.1	Unspezifische Symptome im Kleinkindalter
Q87.1	Angeb FehlbildSynd vorw m Kleinwuchs einherg	R68.8	Sonstige nbez Allgemeinsymptome
Q87.2	Angeb FehlbildSynd m vorwiegend Beteiligung Extrem	R69	Unbekannte u nnbez Krankheitsursachen
Q87.3	Angeb FehlbSynd m verm GewWachstum früh Kindesalter	R70.0	Beschleunigte Blutkörperchensenkungsreaktion
Q87.4	Marfan-Syndrom	R70.1	Veränderte Plasmaviskosität
Q87.5	Sonst angegeb FehlbildSynd m sonst Skelettveränderungen	R74.0	Erhöhter Transaminasewert/Laktat-Dehydrog-Wert [LDH]
Q87.8	Sonst nbez angeborene Fehlbildungssynde, aonkl	R74.8	Sonstige abnorme Serumenzymwerte
Q89.4	Siamesische Zwillinge	R74.9	Abnormer Wert nnbez Serumenzyme
Q89.7	Multiple angeborene Fehlbildungen, aonkl	R78.0	Nachweis von Alkohol im Blut
Q89.8	Sonstige nbez angeborene Fehlbildungen	R78.1	Nachweis von Opiaten im Blut
Q89.9	Angeborene Fehlbildung, nnbez	R78.2	Nachweis von Kokain im Blut
Q92.0	Vollständige Trisomie, meiotische Non-disjunction	R78.3	Nachweis von Halluzinogenen im Blut
Q92.1	Vollständige Trisomie, Mosaik (mitotische Non-disjunction)	R78.4	Nachweis so Drogen m Abhängigkeitspotential im Blut
Q92.2	Partielle Trisomie, Majorform	R78.5	Nachweis psychotroper Drogen im Blut
Q92.3	Partielle Trisomie, Minorform	R78.6	Nachweis Steroide im Blut
Q92.4	Chromosomenduplikat nur in Prometaphase sichtbar	R78.7	Nachweis abnormer Schwermetall-Blutwert
Q92.5	Chromosomenduplikat m so komplexen Rearrangements	R78.8	Nachweis so nbez Substanzen normalerweise n im Blut
Q92.6	Überzählige Marker-Chromosomen	R78.9	Nachweis nnbez Substanz normalerweise n im Blut
Q92.7	Triploidie u Polyplodie	R79.0	Abnormer Mineral-Blutwert
Q92.8	Sonst nbez Trisomien u partielle Trisomien Autosomen	R79.8	Sonstige nbez abnorme Befunde Blutchemie
Q92.9	Trisomie u partielle Trisomie Autosomen, nnbez	R79.9	Abnormer Befund Blutchemie, nnbez
Q95.0	Balancierte Translokation u Insertion b normalen Individuum	R82.1	Myoglobinurie
Q95.1	Chromosomen-Inversion b normalen Individuum	R82.6	Abnorme Urinwerte Subst vorwieg nichtmed Herkunft
Q95.2	Balanciert Rearrangement Autosomen b abn Individuum	R84.0	Abnormer Enzymwert in UntMat Atemwege u Thorax
Q95.3	Balanc Rearrangement Gonosom/Autosom b abn Individuum	R84.1	Abnormer Hormonwert in UntMat Atemwege u Thorax
Q95.4	Individuen m Marker-Heterochromatin	R84.2	Abn Wert so Drog/AM/biol akt Subst UntMat Atemw/Thorax
Q95.5	Individuen m autosomaler Bruchstelle	R84.3	Abn Wert Subst vorw nmed Herk UntMat Atemwege/Thorax
Q95.8	So balanciert Chromosom-Rearrangement u Strukt-Marker	R84.4	Abnorme immun Bef in UntMat Atemwege/Thorax
Q95.9	Balanciert Chromosom-Rearrangement u Strukt-Marker, nnbez	R84.5	Abnorme mikrobiol Bef in UntMat Atemwege/Thorax
Q99.2	Fragiles X-Chromosom	R84.6	Abnorme zytol Bef in UntMat Atemwege/Thorax
Q99.9	Chromosomenanomalie, nnbez	R84.7	Abnorme histol Bef in UntMat Atemwege/Thorax
R18	Aszites	R84.8	So abn Bef in UntMat Atemwege/Thorax
R23.0	Zyanose	R84.9	Nnbez abn Bef in UntMat Atemwege/Thorax
R23.1	Blässe	R87.0	Abnormer Enzymwert in UntMat weibl GenitOrganen
R23.2	Gesichtsrötung [Flush]	R87.1	Abnormer Hormonwert in UntMat weibl GenitOrganen
R26.3	Immobilität	R87.2	Abn Wert so Drog/AM/biolakt Subst UM weibl GenitOrg
R41.1	Anterograde Amnesie	R87.3	Abn Wert Subst vorw nmed Herk UntMat weibl GenitOrg
R41.2	Retrograde Amnesie	R87.4	Abnorme immun Bef in UntMat weibl GenitOrg
R41.3	Sonstige Amnesie	R87.5	Abnorme mikrobiol Bef in UntMat weibl GenitOrg
R41.8	So u nnbez Symp Erkennungsvermögen/Bewußtsein	R87.7	Abnorme histol Bef in UntMat aus weibl GenitOrg
R45.2	Unglücklichsein	R87.8	So abn Bef in UntMat aus weibl GenitOrg
R45.3	Demoralisierung u Apathie	R87.9	Nnbez abn Bef in UntMat aus weibl GenitOrg
R45.5	Feindseligkeit	R89.0	Abnorm Enzymwert in UntMat and KörpOrg/-Syst/-Gew
R45.6	Körperliche Gewalt	R89.1	Abnorm Hormonwert in UntMat and KörpOrg/-Syst/-Gew
R45.8	Sonstige Symptome, die Stimmung betreffen	R89.2	Abn Wert so Drog/AM/biol akt Subst UM and KöOrg/sy/gw
R46.0	Stark vernachlässigte Körperpflege	R89.3	Abn Wert Subst vorw nmed Herk UM and KöOrg/sys/gew
R46.1	Besonders auffälliges äußeres Erscheinungsbild	R89.4	Abn immun Befund in UntMat and KöOrg/-Syst/-Gewebe
R46.2	Seltsames u unerklärliches Verhalten	R89.5	Abn mikrobiol Befund in UntMat and KöOrg/-Syst/-Gewebe
R46.3	Hyperaktivität	R89.6	Abn zytol Befund in UntMat and KöOrg/-Syst/-Gewebe
R46.4	Verlangsamung u herabgesetztes Reaktionsvermögen	R89.7	Abn histol Befund in UntMat and KöOrg/-Syst/-Gewebe
R46.5	Mißtrauen od ausweichendes Verhalten	R89.8	So abn Bef in UntMat and KöOrg/-Syst/-Gewebe
R46.6	Unangemess Betroff/Beschäftigung m Streßereignissen	R89.9	Nnbez abn Bef in UntMat and KöOrg/-Syst/-Gewebe
R46.7	Wortschwall/umständl Schildg verschleiern Grund Konsult	R93.8	Abnorm Befund bildgeb Diagnostik so nbez Körperstrukturen
R46.8	Sonst Symp äußeres Erscheinungsbild/Verhalten	R96.1	Todeseintritt in < 24 Std nach Beginn Symp, oh and Ang
R52.0	Akuter Schmerz	R98	Tod oh Anwesenheit andr Personen
R52.1	Chronischer unbeeinflubarer Schmerz	R99	Sonstige ungenau od nnbez Todesursachen
R52.2	Sonstiger chronischer Schmerz	U05.0	Nicht belegte Schlüsselnummer U05.0

U05.1	Nicht belegte Schlüsselnummer U05.1	Z03.9	Beobachtung b Verdachtsfall, nnbez
U05.2	Nicht belegte Schlüsselnummer U05.2	Z04.8	Untersuchung u Beobachtung aus sonst nbez Gründen
U05.3	Nicht belegte Schlüsselnummer U05.3	Z04.9	Untersuchung u Beobachtung aus nnbez Grund
U05.4	Nicht belegte Schlüsselnummer U05.4	Z08.0	Nachunters nach chir Eingriff wg BNB
U05.5	Nicht belegte Schlüsselnummer U05.5	Z08.1	Nachunters nach Strahlenther wg BNB
U05.6	Nicht belegte Schlüsselnummer U05.6	Z08.2	Nachunters nach Chemother wg BNB
U05.7	Nicht belegte Schlüsselnummer U05.7	Z08.7	Nachunters nach KombTher wg BNB
U05.8	Nicht belegte Schlüsselnummer U05.8	Z08.8	Nachunters nach so Behandlung wg BNB
U05.9	Nicht belegte Schlüsselnummer U05.9	Z08.9	Nachunters nach nnbez Behandlung wg BNB
U50.00	Kein/gering motor FktEinschr, Barthel-Index, 100 Pkt	Z09.0	Nachunters nach chir Eingriff wg andr KH-zustände
U50.01	Kein/gering motor FktEinschr, motor FIM, 85-91 Pkt	Z09.1	Nachunters nach Strahlentherapie wg andr KH-zustände
U50.10	Leicht motor FktEinschr, Barthel-Index, 80-95 Pkt	Z09.2	Nachunters nach Chemotherapie wg andr KH-zustände
U50.11	Leicht motor FktEinschr, motor FIM, 69-84 Pkt	Z09.3	Nachuntersuchung nach Psychotherapie
U50.20	Mittl motor FktEinschr, Barthel-Index, 60-75 Pkt	Z09.4	Nachuntersuchung nach Frakturbehandlung
U50.21	Mittl motor FktEinschr, motor FIM, 59-68 Pkt	Z09.7	Nachunters nach KombBeh wg andr Kh-zustände
U50.30	Mittlschw motor FktEinschr, Barthel-Index, 40-55 Pkt	Z09.80	Nachuntersuchung nach Organtransplantation
U50.31	Mittlschw motor FktEinschr, motor FIM, 43-58 Pkt	Z09.88	Nachunters nach sonst Behandlung wg andr KH-zustände
U50.40	Schw motor FktEinschr, Barthel-Index, 20-35 Pkt	Z09.9	Nachunters nach nnbez Behandlung wg andr KH-zustände
U50.41	Schw motor FktEinschr, motor FIM, 31-42 Pkt	Z10	Allg Reihenuntersuchung bestimmter Bevölkerungsgruppen
U50.50	Sehr schw motor FktEinschr, Barthel-Index, 0-15 Pkt	Z11	Spez Verf z Unt auf inf u paras KH
U50.51	Sehr schw motor FktEinschr, motor FIM, 13-30 Pkt	Z12.0	Spez Verf z Unt nbez Magen
U51.00	Kein/leicht kognit FktEinschr, erwt Barthel-Index, 70-90 Pkt	Z12.1	Spez Verf z Unt nbez Darmtrakt
U51.01	Kein/leicht kognit FktEinschr, kognit FIM, 30-35 Pkt	Z12.2	Spez Verf z Unt nbez Atmungsorg
U51.02	Kein/leicht kognit FktEinschr, MMSE, 24-30 Pkt	Z12.3	Spez Verf z Unt nbez Mamma [Brustdrüse]
U51.10	Mittl kognit FktEinschr, erwt Barthel-Index, 20-65 Pkt	Z12.4	Spez Verf z Unt nbez Cervix uteri
U51.11	Mittl kognit FktEinschr, kognit FIM, 11-29 Pkt	Z12.5	Spez Verf z Unt nbez Prostata
U51.12	Mittl kognit FktEinschr, MMSE, 17-23 Pkt	Z12.6	Spez Verf z Unt nbez Harnblase
U51.20	Schw kognit FktEinschr, erwt Barthel-Index, 0-15 Pkt	Z12.8	Spez Verf z Unt nbez sonst Lok
U51.21	Schw kognit FktEinschr, kognit FIM, 5-10 Pkt	Z12.9	Spez Verf z Unt auf NB, nnbez
U51.22	Schw kognit FktEinschr, MMSE, 0-16 Pkt	Z13.0	Spez Verf z Unt KH Blut/blutb Org u best Stör m Bet ImmSys
U55.10	Erfolgte Registr HerzTx: oh DringlichkSt U oder HU	Z13.1	Spez Verf z Unt Diab mellit
U55.11	Erfolgte Registr HerzTx: DringlichkSt U	Z13.2	Spez Verf z Unt Ernährungsstörungen
U55.12	Erfolgte Registr HerzTx: DringlichkSt HU	Z13.4	Spez Verf z Unt best EntwicklStör i Kindheit
U55.20	Erfolgt Registr LungenTx: Oh DringlichkSt U oder HU	Z13.5	Spez Verf z Unt Augen/OhrenKH
U55.21	Erfolgte Registr LungenTx: DringlichkSt U	Z13.6	Spez Verf z Unt kardiovaskulär KH
U55.22	Erfolgte Registr LungenTx: DringlichkSt HU	Z13.7	Spez Verf z Unt angeb Fehl b, Deform u ChromosAn
U55.30	Erfolgte Registr Herz-Lungen-Tx: Ohne DringlichkSt U od HU	Z13.8	Spez Verf z Unt sonst nbez KH od Stör
U55.31	Erfolgte Registr Herz-Lungen-Tx: Mit DringlichkSt U	Z13.9	Spez Verf z Unters, nnbez
U55.32	Erfolgte Registr Herz-Lungen-Tx: Mit DringlichkSt HU	Z20.0	Kontakt m u Exposition ggü inf DarmKH
U69.10	Aokl Kh, Folge med n indiz ästhet Op, Tätowier od Piercing	Z20.1	Kontakt m u Exposition ggü Tuberkulose
U99.0	Nicht belegte Schlüsselnummer	Z20.2	Kontakt m u Expos ggb Inf, vorw d GeschlVerkehr übertrag
U99.1	Nicht belegte Schlüsselnummer	Z20.3	Kontakt m u Exposition ggü Tollwut
U99.2	Nicht belegte Schlüsselnummer	Z20.4	Kontakt m u Exposition ggü Röteln
U99.3	Nicht belegte Schlüsselnummer	Z20.5	Kontakt m u Exposition ggü Virushepatitis
U99.4	Nicht belegte Schlüsselnummer	Z20.6	Kontakt m u Expos ggü HIV [Human Immundefizienz-Virus]
U99.5	Nicht belegte Schlüsselnummer	Z20.7	Kontakt m u Expos ggü Pedikul, Akarinos/and ParasitBef
U99.6	Nicht belegte Schlüsselnummer	Z20.8	Kontakt m u Exposition ggü sonst übertragbaren KH
U99.7	Nicht belegte Schlüsselnummer	Z20.9	Kontakt m u Exposition ggü nnbez übertragbarer KH
U99.8	Nicht belegte Schlüsselnummer	Z22.0	Keimträger Typhus abdominalis
U99.9	Nicht belegte Schlüsselnummer	Z22.1	Keimträger andr infektiöser Darmkrankheiten
Z00.0	Ärztliche Allgemeinuntersuchung	Z22.2	Keimträger Diphtherie
Z00.1	Gesundheitsvorsorgeuntersuchung Kind	Z22.3	Keimträger andr nbez bakterieller Krankheiten
Z00.2	Untersuchung aufgr WachstSchub Kindh	Z22.4	Keimträger von InfKH, vorwie d GeschlVerkehr übertrag
Z00.3	Untersuchung aufgr EntwicklStand währ Adoleszenz	Z22.8	Keimträger sonst Infektionskrankheiten
Z00.4	Allg psychiatr Untersuch, aonkl	Z22.9	Keimträger Infektionskrankheit, nnbez
Z00.5	Untersuchung potentieller Organ-/Gewebspender	Z23.0	Notwendigkeit Impfung gg Cholera, nicht kombiniert
Z00.6	Unt v Pers z Vergl-/KontrZw i Rahm klin ForschProgr	Z23.1	Notwendigkeit Impfung gg Typhus-Paratyphus [TAB], n komb
Z00.8	Sonstige Allgemeinuntersuchungen	Z23.2	Notwendigkeit Impfung gg Tuberkulose [BCG]
Z01.0	Visusprüfung u Untersuchung Augen	Z23.3	Notwendigkeit Impfung gg Pest
Z01.1	Hörprüfung u Untersuchung Ohren	Z23.4	Notwendigkeit Impfung gg Tularämie
Z01.2	Untersuchung Zähne	Z23.5	Notwendigkeit Impfung gg Tetanus, nicht kombiniert
Z01.3	Messung Blutdruck	Z23.6	Notwendigkeit Impfung gg Diphtherie, nicht kombiniert
Z01.5	Diagnostische Haut- u Sensibilisierungstestung	Z23.7	Notwendigkeit Impfung gg Keuchhusten [Pertussis], n komb
Z01.6	Röntgenuntersuchung, aonkl	Z23.8	Notwendigkeit Impfung gg so einzelne bakt KH
Z01.7	Laboruntersuchung	Z24.0	Notwendigkeit Impfung gg Poliomyelitis
Z01.88	Sonstige näher bezeichnete spezielle Untersuchungen	Z24.1	Notw Impfung gg Virusenzephalitis, d Arthropoden übertrag
Z01.9	Spezielle Untersuchung, nnbez	Z24.2	Notwendigkeit Impfung gg Tollwut
Z02	Untersuchung u Konsultation aus administrativen Gründen	Z24.3	Notwendigkeit Impfung gg Gelbfieber
Z03.6	Beobachtung b Verdacht auf tox Wirkung aufgenomm Subst	Z24.4	Notwendigkeit Impfung gg Masern, nicht kombiniert
Z03.8	Beobachtung b sonst Verdachtsfällen	Z24.5	Notwendigkeit Impfung gg Röteln, nicht kombiniert

Z24.6	Notwendigkeit Impfung gg Virushepatitis	Z50.5	Logopäd Behandlung [Therapie v Stimm-/Sprech-/SprachStör]
Z25.0	Notwendigkeit Impfung gg Mumps, nicht kombiniert	Z50.6	Orthoptische Übungen [Sehshule]
Z25.1	Notwendigkeit Impfung gg Grippe [Influenza]	Z50.7	Arbeitsther u berufl Reha-Maßn, aonkl
Z25.8	Notwendigkeit Impfung gg sonst nbez einzelne VirusKH	Z50.8	Sonstige Rehabilitationsmaßnahmen
Z26.0	Notwendigkeit Impfung gg Leishmaniose	Z50.9	Rehabilitationsmaßnahme, nnbez
Z26.8	Notwendigkeit Impfung gg sonst nbez einzelne InfKH	Z51.3	Bluttransfusion oh angegebene Diagnose
Z26.9	Notwendigkeit Impfung gg nnbez Infektionskrankheit	Z51.4	Vorbereitung auf nachfolgende Behandlung, aonkl
Z27.0	Notw Impf gg Cholera m Para-/Typhus [Cholera+TAB]	Z51.5	Palliativbehandlung
Z27.1	Notw Impfung gg Diphtherie-Pertussis-Tetanus [DPT]	Z51.6	Desensibilisierung ggü Allergenen
Z27.2	Notw Impf gg Diph-Pertuss-Tetan Para-/Typhus[DPT+TAB]	Z51.81	Apherese
Z27.3	Notw Impf gg Diph-Pertuss-Tetan Poliomyelitis [DPT+Polio]	Z51.83	Opiatsubstitution
Z27.4	Notw Impfung gg Masern-Mumps-Röteln [MMR]	Z51.88	Sonstige nbez medizinische Behandlung
Z27.8	Notw Impfung gg sonst Kombinationen von InfKH	Z51.9	Medizinische Behandlung, nnbez
Z27.9	Notw Impfung gg nnbez Kombinationen von InfKH	Z52.00	Vollblutspender
Z28	Nicht durchgeführte Impfung [Immunisierung]	Z52.01	Stammzellenspender
Z29.0	Isolierung als prophylaktische Maßnahme	Z52.08	Spender sonst Blutbestandt
Z29.1	Immunprophylaxe	Z52.3	Knochenmarkspender
Z29.2	Sonstige prophylaktische Chemotherapie	Z52.4	Nierenspender
Z29.8	Sonstige nbez prophylaktische Maßnahmen	Z52.5	Korneaspender
Z29.9	Prophylaktische Maßnahme, nnbez	Z52.6	Leberspender
Z30.0	Allgemeine Beratung zu Fragen Kontrazeption	Z52.7	Herzspender
Z30.1	Einsetzen Pessar (intraut) z Kontrazeption	Z52.8	Spender sonstiger Organe od Gewebe
Z30.3	Auslösung Menstruation	Z52.9	Spender nnbez Organ od Gewebe
Z30.4	Überwachung medikamentöse Kontrazeption	Z53	Pers, die GesW wg spez Maßn aufges, die aber n durchgef
Z30.5	Überwachung von Patientinnen mit Pessar	Z54.0	Rekonval n chirurg Eingr
Z30.8	Sonstige kontrazeptive Maßnahmen	Z54.1	Rekonval n Strahlenther
Z30.9	Kontrazeptive Maßnahme, nnbez	Z54.2	Rekonval n Chemother
Z31.5	Genetische Beratung	Z54.3	Rekonval n Psychother
Z31.6	Allg Berat i Zus m Fertilisat	Z54.4	Rekonval n Frakturbehandl
Z31.8	Sonstige fertilisationsfördernde Maßnahmen	Z54.7	Rekonval n komb Behandl
Z31.9	Fertilisationsfördernde Maßnahme, nnbez	Z54.8	Rekonval n sonst Behandl
Z33	SchwangFestst Nebenbef	Z54.9	Rekonval nach nnbez Behandl
Z40.08	Prophylakt OP wg Risikofaktoren iVm BNB, sonst	Z55	Kontaktanl m Bez Ausbildung
Z40.8	Sonstige prophylaktische Operation	Z56	Kontaktanl m Bez Berufsleben
Z40.9	Prophylaktische Operation, nnbez	Z57	Beruf Expos ggü Risikofakt
Z41.8	So Maßn aus and Gründen als WdHerst GesundhZust	Z58	Kontaktanl m Bez physikal Umwelt
Z41.9	Maßn aus and Gründen als WdHerst GesundhZust, nnbez	Z59	Kontaktanl m Bez Wohnumfeld/wirtschaftl Lage
Z43.80	Versorgung eines Thorakostomas	Z60	Kontaktanl m Bez sozial Umgeb
Z43.88	Versorgung sonstiger künstlicher Körperöffnungen	Z61	Kontaktanl m Bez KindhErlebn
Z43.9	Versorgung nnbez künstlichen Körperöffnung	Z62	And Kontaktanl m Bez Erzieh
Z44.2	Versorgen m u Anpassen Augenprothese	Z63	And Kontaktanl m Bez enger FamilKreis
Z44.8	Versorgen m u Anpassen von sonst Ektoprothesen	Z64.8	Sonst Kontaktanl m Bez best psychosoz Umständ
Z44.9	Versorgen m u Anpassen nnbez Ektoprothese	Z65	Kontaktanl m Bez and psychosoz Umständ
Z45.1	Anpassung u Handhabung Infusionspumpe	Z70	Berat i Bez SexEinst-/Verh-/Orientier
Z45.20	Anpassung u Handhab operativ implan vask Kath-verw-Syst	Z71	Pers, GesundhW z Zw Berat/ärztl Konsult i Anspr nehm, aonkl
Z45.29	Anpassung u Handhab sonst u nnbez vask Zugang	Z72.0	Probleme m Bez auf Alkohol-/Tabak-/AM-/Drogenkonsum
Z45.3	Anpassung u Handhabung implantiertes Hörgerät	Z72.8	Sonst Probleme mit Bezug auf Lebensführung
Z45.80	Anpassung u Handhab Neurostimulator	Z72.9	Problem mit Bezug auf Lebensführung, nnbez
Z45.81	Überprüf FunktParam Zwerchfellstimulator	Z73	Probl m Bez Schwierigk b Lebensbewält
Z45.82	Überprüf FunktParam Medikamentenpumpe	Z74.0	Probl m Bez HilfsBed wg eingeschränkter Mobilität
Z45.83	Anpassung u Handhab herzunterstützenden Syst	Z74.1	Probl m Bez PflegBed, Notw Hilfestell b Körperpfl
Z45.84	Anpassung u Handhabung Bronchialstent	Z74.2	Probl m Bez PflegBed, Notw HilfeLeist im Haush
Z45.85	Anpassung u Handhabung Trachealstent	Z74.3	Probl m Bez PflegBed, Notw ständ Beaufsicht
Z45.88	Anpassung u Handhab so implant med Gerät	Z74.8	Sonst Probleme mit Bezug auf Pflegebedürftigkeit
Z45.9	Anpassung u Handhabung implantiertes med Gerät, nnbez	Z74.9	Problem m Bez PflegBed, nnbez
Z46.0	Versorgen m u Anpassen Brille od Kontaktlinsen	Z75.2	Wartezeit auf eine Untersuchung oder Behandlung
Z46.1	Versorgen m u Anpassen Hörgerät	Z75.60	Erf Registr z Organtranspl oh Dringkstufe HU: Niere
Z46.2	Versorg/Anpass and med Gerät/HilfMitt f NS/spez SinnOrg	Z75.64	Erf Registr z Organtranspl oh Dringkstufe HU: NierePank
Z46.3	Versorgen m u Anpassen Zahnprothese	Z75.65	Erf Registr z Organtranspl oh Dringkstufe HU: Pankreas
Z46.4	Versorgen m u Anpassen von kieferorthopäd Geräten	Z75.66	Erf Registr z Organtranspl oh Dringkstufe HU: Dünndarm
Z46.8	Versorg/Anpassen so nbez med Geräte od Hilfsmittel	Z75.67	Erf Registr z Organtranspl oh Dringkstufe HU: Leber
Z46.9	Versorgen m u Anpassen nnbez med Gerät od Hilfsmittel	Z75.68	Erf Registr z Organtranspl oh Dringkstufe HU: Sonst Org
Z48.0	Kontrolle Verbände u Nähte	Z75.69	Erf Registr z Organtranspl oh Dringkstufe HU: nnbez Organ
Z48.8	Sonst nbez Nachbehandlung nach chirurgischem Eingriff	Z75.70	Erf Registr z Organtranspl m Dringkstufe HU: Niere
Z48.9	Nachbehandlung nach chirurgischem Eingriff, nnbez	Z75.74	Erf Registr z Organtranspl m Dringkstufe HU: NierePank
Z50.0	Reha-Maßn b HerzKH	Z75.75	Erf Registr z Organtranspl m Dringkstufe HU: Pankreas
Z50.1	Sonst Physiotherapie	Z75.76	Erf Registr z Organtranspl m Dringkstufe HU: Dünndarm
Z50.2	Reha-Maßn b Alkoholismus	Z75.77	Erf Registr z Organtranspl m Dringkstufe HU: Leber
Z50.3	Reha-Maßn b AM-/Drogenabhängigkeit	Z75.78	Erf Registr z Organtranspl m Dringkstufe HU: Sonst Org
Z50.4	Psychotherapie, aonkl	Z75.79	Erf Registr z Organtranspl m Dringkstufe HU: nnbez Organ

Z75.8	Sonst Probl m Bez med Betreuungsmögl od a Gesundheitsvers	Z89.0	Verlust ein/mehr Finger [einschl Daumen], einseitig
Z75.9	Nnbez Probl m Bez med Betreuungsmögl od a Gesundheitsvers	Z89.1	Verlust Hd u HdGel, eins
Z76.0	Ausstell wdh Verordn	Z89.2	Verlust ob Extrem oberh HdGel, eins
Z76.1	GesundhÜberwach u Betr Findelkind	Z89.3	(Teilw) Verlust ob Extrem, bds
Z76.2	GesundhÜberwach u Betr and gesund Säugl u Kind	Z89.4	Verlust Fuß u Knöchel, eins
Z76.3	Gesunde Begleitperson einer kranken Person	Z89.5	Verlust unt Extrem unterh od bis z Knie, eins
Z76.4	And i GesundhBetrEinr aufgenomm Person	Z89.6	Verlust unt Extrem oberh Knie, eins
Z76.8	Pers, die GesundhW aus so best nbez Grund i Anspr nehmen	Z89.7	(Teilw) Verlust unt Extrem, bds
Z76.9	Pers, die GesundhW aus best nbez Gründen in Anspr nehm	Z89.8	Verlust obere u untere Extremitäten [jede Höhe]
Z80.0	BNB Verdauungsorgane in Familienanamnese	Z89.9	Extremitätenverlust, nnbez
Z80.1	BNB Trachea, Bronchien od Lunge in Familienanamnese	Z90.0	Verlust Teile Kopf od Hals
Z80.2	BNB and Atmungs-/intrathor Organe in Familienanamnese	Z90.4	Verlust and Teile Verdauungstrakt
Z80.5	BNB Harnorgane in Familienanamnese	Z90.6	Verlust and Teile Harntrakt
Z80.6	Leukämie in Familienanamnese	Z90.7	Verlust ein/mehr Genitalorgane
Z80.7	And BNB lymphat/blutbild/verwandtes Gew in Familienanam	Z90.8	Verlust sonstiger Organe
Z80.8	BNB sonst Organe u Systeme in Familienanamnese	Z91.0	Allerg, ausg Allerg ggü AM/Drog/biol akt Subst, i EigAnam
Z80.9	BNB in Familienanamnese, nnbez	Z91.1	Nichtbefolg ärztl Anordn [Non-compliance] i EigAnam
Z81	Psych KH od VerhStör i FamilAnam	Z91.8	Sonst nbez Risikofakt i EigAnam, aonkl
Z82	Best Behind od chron KH i FamAn, z Schäd od Behind führ	Z92.1	Dauertherapie (ggw) m Antikoagulanzen in Eigenanamnese
Z83.1	Infekt od paras KH i FamilAnam	Z92.2	Dauertherapie (ggw) m and Arzneimitteln in Eigenanamnese
Z83.2	KH Blut/blutb Org u best Stör m Bet ImmSys i FamilAnam	Z92.3	Bestrahlung in Eigenanamnese
Z83.3	Diabetes mellitus in Familienanamnese	Z92.4	Größerer operativer Eingriff in Eigenanamnese, aonkl
Z83.4	And endokr/Ernährungs-/StoffwechselKH in Familienanam	Z92.6	Zytostatische Chemother wg BNB in der Eigenanamnese
Z83.5	Augen-/OhrenKH i FamilAnam	Z92.8	Sonst medizinische Behandlung in Eigenanamnese
Z83.6	KH Atemwege i FamilAnam	Z92.9	Medizinische Behandlung, nnbez, in Eigenanamnese
Z83.7	KH Verdauungssystem in Familienanamnese	Z93.0	Vorhandensein Tracheostoma
Z84.0	KH Haut u Unterhaut i FamilAnam	Z93.1	Vorhandensein Gastrostoma
Z84.1	KH Niere od Ureter in Familienanamnese	Z93.2	Vorhandensein Ileostoma
Z84.2	Andere KH Urogenitalsystem in Familienanamnese	Z93.3	Vorhandensein Kolostoma
Z84.3	Konsanguinität i FamilAnam	Z93.4	Vorhandensein and künstl Körperöff Magen-Darmtrakt
Z84.8	Sonst nbez KH od Zustände in Familienanamnese	Z93.5	Vorhandensein Zystostoma
Z86.0	Andere Neubildungen in Eigenanamnese	Z93.6	Vorhandensein and künstl Körperöffnungen Harnwege
Z86.1	Infektiöse od parasitäre KH in Eigenanamnese	Z93.80	Vorhandensein eines Thorakostomas
Z86.2	KH Blut/blutbild Org/best Stör m Bet Immunsys i EigAnam	Z93.88	Vorhandensein sonstiger künstlicher Körperöffnungen
Z86.3	Endokrine, Ernährungs-/StoffwechselKH in EigAnam	Z93.9	Vorhandensein einer künstlichen Körperöffnung, nnbez
Z86.4	Mißbrauch psychotrope Substanz in Eigenanamnese	Z94.9	Zustand nach Organ- od Gewebetransplantation, nnbez
Z86.5	Andere psych KH od VerhaltStör in Eigenanamnese	Z95.1	Vorhandensein aortokoronarer Bypass
Z86.6	KH Nervensystem od Sinnesorgane in Eigenanamnese	Z95.5	Vorhandensein Implant/Transplant nach koron Gefäßplast
Z86.7	KH Kreislaufsystem in Eigenanamnese	Z96.2	Vorhandensein Implantate im Gehörorgan
Z87.0	KH Atmungssystem in Eigenanamnese	Z96.3	Vorhandensein künstlicher Larynx
Z87.1	KH Verdauungssystem in Eigenanamnese	Z96.4	Vorhandensein endokrine Implantate
Z87.2	KH Haut u Unterhaut in Eigenanamnese	Z96.5	Vorhandensein Zahnwurzel- od Unterkieferimplantate
Z87.3	KH Muskel-Skelett-Syst u Bindegewebe in Eigenanamnese	Z96.7	Vorhandensein and Knochen-/Sehnenimplantate
Z87.4	KH Urogenitalsystem in Eigenanamnese	Z96.80	Vorhandensein eines Bronchialstents
Z87.5	Komplik Schwang/Geburt/Wochenbett in Eigenanamnese	Z96.81	Vorhandensein eines Trachealstents
Z87.6	Best in Perinatalperiode entstand Zustände in Eigenanam	Z96.88	Vorhandensein von sonst nbez funkt Implantaten
Z87.7	Angeb Fehlbild/Deformit/ChromosAnomalien in Eigenanam	Z97.8	Vorhandensein sonst u nnbez med Geräte od Hilfsmittel
Z87.8	Sonst nbez KH od Zustände in Eigenanamnese	Z98.0	Zustand nach intestin Bypass od intestin Anastomose
Z88.0	Allergie ggü Penizillin in Eigenanamnese	Z98.1	Zustand nach Arthrodes
Z88.1	Allergie ggü and Antibiotika in Eigenanamnese	Z98.2	Vorhandensein Drainage Liquor cerebrospinalis
Z88.2	Allergie ggü Sulfonamiden in Eigenanamnese	Z98.8	Sonst nbez Zustände nach chirurgischen Eingriffen
Z88.3	Allergie ggü and Antiinfektiva in Eigenanamnese	Z99.0	Langzeitige Abhängigkeit vom Aspirator
Z88.4	Allergie ggü Anästhetikum in Eigenanamnese	Z99.1	Langzeitige Abhängigkeit vom Respirator
Z88.5	Allergie ggü Betäubungsmittel in Eigenanamnese	Z99.2	Langzeitige Abhängigkeit von Dialyse bei Niereninsuffizienz
Z88.6	Allergie ggü Analgetikum in Eigenanamnese	Z99.3	Langzeitige Abhängigkeit vom Rollstuhl
Z88.7	Allergie ggü Serum od Impfstoff in Eigenanamnese	Z99.8	Langz Abhäng so unterstütz App/med Geräte od Hilfsmitteln
Z88.8	Allergie ggü so AM/Drogen/biol aktiv Subst in Eigenanam	Z99.9	Langz Abhäng nnbez unterstütz App/med Gerät od Hilfsmitteln
Z88.9	Allergie ggü nnbez AM/Drogen/biol aktiv Subst in Eigenanam		

ADRG Z01**OR-Prozeduren bei anderen Zuständen, die zur Inanspruchnahme des Gesundheitswesens führen**

OR-Prozedur

DRG Z01Z**OR-Prozeduren bei anderen Zuständen, die zur Inanspruchnahme des Gesundheitswesens führen**

ADRG Z02 Leberspende (Lebenspende)

Hauptdiagnose in Tabelle Z02-1 und Prozedur in Tabelle Z02-2

DRG Z02Z Leberspende (Lebenspende)

Hauptdiagnose Z02-1

Z52.6 Leberspender

Prozedur Z02-2

50.3x.00↔	Lobektomie der Leber, n.n.bez.	50.3x.11↔	Lobekt/Hemihepa/Res me Lebersegm z LebSpemd
50.3x.01↔	Lobekt/Hemihepa/Res mehr Lebersegm auss TrPI	50.3x.18↔	So oder nnbez anatomische Leberresektion, z TrPI
50.3x.08↔	Lebersegmentresekt, sonstige oder nnbez, auss TrPI		

ADRG Z03 Nierenspende (Lebenspende)

Hauptdiagnose in Tabelle Z03-1 und Prozedur in Tabelle Z03-2

DRG Z03Z Nierenspende (Lebenspende)

Hauptdiagnose Z03-1

Z52.4 Nierenspender

Prozedur Z03-2

55.51.00↔	Nephroureterektomie, n.n.bez.	55.51.02↔	Nephrektomie zur Transplantation, Lebenspende
55.51.01↔	Nephroureterektomie, ausser zur Transplantation	55.51.99↔	Nephroureterektomie, sonstige

ADRG Z43 Knochenmarkentnahme bei Eigen- oder Fremdspender

Mindestens eine Prozedur in Tabelle Z43-1

DRG Z43Z Knochenmarkentnahme bei Eigen- oder Fremdspender

Prozedur Z43-1

41.91.00‡↔	KMentnahme Spender für TrPI, allo u autol	XX.CH‡↔	Kein spezifischer Kode im CHOP
------------	---	---------	--------------------------------

ADRG Z64 Andere Faktoren, die den Gesundheitszustand beeinflussen und Nachbehandlung nach abgeschlossener Behandlung

Hauptdiagnose in Tabelle Z64-1

DRG Z64Z Andere Faktoren, die den Gesundheitszustand beeinflussen und Nachbehandlung nach abgeschlossener Behandlung

Diagnose Z64-1

E34.4	Konstitutioneller Hochwuchs	Q92.9	Trisomie u partielle Trisomie Autosomen, nnbez
Q92.0	Vollständige Trisomie, meiotische Non-disjunction	Q95.0	Balancierte Translokation u Insertion b normalen Individuum
Q92.1	Vollständige Trisomie, Mosaik (mitotische Non-disjunction)	Q95.1	Chromosomen-Inversion b normalen Individuum
Q92.2	Partielle Trisomie, Majorform	Q95.2	Balanciert Rearrangement Autosomen b abn Individuum
Q92.3	Partielle Trisomie, Minorform	Q95.3	Balanc Rearrangement Gonosom/Autosom b abn Individuum
Q92.4	Chromosomenduplikat nur in Prometaphase sichtbar	Q95.4	Individuen m Marker-Heterochromatin
Q92.5	Chromosomenduplikat m so komplexen Rearrangements	Q95.5	Individuen m autosomaler Bruchstelle
Q92.6	Überzählige Marker-Chromosomen	Q95.8	So balanciert Chromosom-Rearrangement u Strukt-Marker
Q92.7	Triploidie u Polyploidie	Q95.9	Balanciert Chromosom-Rearrangement u Strukt-Marker, nnbez
Q92.8	Sonst nbez Trisomien u partielle Trisomien Autosomen	R26.3	Immobilität

R45.2	Unglücklichsein	Z22.0	Keimträger Typhus abdominalis
R45.3	Demoralisierung u Apathie	Z22.1	Keimträger andr infektiöser Darmkrankheiten
R45.5	Feindseligkeit	Z22.2	Keimträger Diphtherie
R45.6	Körperliche Gewalt	Z22.3	Keimträger andr nbez bakterieller Krankheiten
R45.8	Sonstige Symptome, die Stimmung betreffen	Z22.4	Keimträger von InfKH, vorwieg d Geschl/Verkehr übertrag
R46.0	Stark vernachlässigte Körperpflege	Z22.8	Keimträger sonst Infektionskrankheiten
R46.1	Besonders auffälliges äußeres Erscheinungsbild	Z22.9	Keimträger Infektionskrankheit, nnbez
R46.2	Seltsames u unerklärliches Verhalten	Z23.0	Notwendigkeit Impfung gg Cholera, nicht kombiniert
R46.3	Hyperaktivität	Z23.1	Notwendigkeit Impfung gg Typhus-Paratyphus [TAB], n komb
R46.4	Verlangsamung u herabgesetztes Reaktionsvermögen	Z23.2	Notwendigkeit Impfung gg Tuberkulose [BCG]
R46.5	Mißtrauen od ausweichendes Verhalten	Z23.3	Notwendigkeit Impfung gg Pest
R46.6	Unangemess Betroff/Beschäftigung m Streßereignissen	Z23.4	Notwendigkeit Impfung gg Tularämie
R46.7	Wortschwall/umständl Schildg verschleiern Grund Konsult	Z23.5	Notwendigkeit Impfung gg Tetanus, nicht kombiniert
R46.8	Sonst Sympt äußeres Erscheinungsbild/Verhalten	Z23.6	Notwendigkeit Impfung gg Diphtherie, nicht kombiniert
Z01.0	Visusprüfung u Untersuchung Augen	Z23.7	Notwendigkeit Impfung gg Keuchhusten [Pertussis], n komb
Z01.1	Hörprüfung u Untersuchung Ohren	Z23.8	Notwendigkeit Impfung gg so einzelne bakt KH
Z01.2	Untersuchung Zähne	Z24.0	Notwendigkeit Impfung gg Poliomyelitis
Z01.3	Messung Blutdruck	Z24.1	Notw Impfung gg Virusenzephalitis, d Arthropoden übertrag
Z01.5	Diagnostische Haut- u Sensibilisierungstestung	Z24.2	Notwendigkeit Impfung gg Tollwut
Z01.88	Sonstige näher bezeichnete spezielle Untersuchungen	Z24.3	Notwendigkeit Impfung gg Gelbfieber
Z02	Untersuchung u Konsultation aus administrativen Gründen	Z24.4	Notwendigkeit Impfung gg Masern, nicht kombiniert
Z03.6	Beobachtung b Verdacht auf tox Wirkung aufgenommen Subst	Z24.5	Notwendigkeit Impfung gg Röteln, nicht kombiniert
Z03.8	Beobachtung b sonst Verdachtsfällen	Z24.6	Notwendigkeit Impfung gg Virushhepatitis
Z03.9	Beobachtung b Verdachtsfall, nnbez	Z25.0	Notwendigkeit Impfung gg Mumps, nicht kombiniert
Z04.8	Untersuchung u Beobachtung aus sonst nbez Gründen	Z25.1	Notwendigkeit Impfung gg Grippe [Influenza]
Z08.0	Nachunters nach chir Eingriff wg BNB	Z25.8	Notwendigkeit Impfung gg sonst nbez einzelne VirusKH
Z08.1	Nachunters nach Strahlenther wg BNB	Z26.0	Notwendigkeit Impfung gg Leishmaniose
Z08.2	Nachunters nach Chemother wg BNB	Z26.8	Notwendigkeit Impfung gg sonst nbez einzelne InfKH
Z08.7	Nachunters nach KombTher wg BNB	Z26.9	Notwendigkeit Impfung gg nnbez Infektionskrankheit
Z08.8	Nachunters nach so Behandlung wg BNB	Z27.0	Notw Impf gg Cholera m Para-/Typhus [Cholera+TAB]
Z08.9	Nachunters nach nnbez Behandlung wg BNB	Z27.1	Notw Impfung gg Diphtherie-Pertussis-Tetanus [DPT]
Z09.0	Nachunters nach chir Eingriff wg andr KH-zustände	Z27.2	Notw Impf gg Diph-Pertuss-Tetan Para-/Typhus[DPT+TAB]
Z09.1	Nachunters nach Strahlentherapie wg andr KH-zustände	Z27.3	Notw Impf gg Diph-Pertuss-Tetan Poliomyelitis [DPT+Polio]
Z09.2	Nachunters nach Chemotherapie wg andr KH-zustände	Z27.4	Notw Impfung gg Masern-Mumps-Röteln [MMR]
Z09.3	Nachuntersuchung nach Psychotherapie	Z27.8	Notw Impfung gg sonst Kombinationen von InfKH
Z09.4	Nachuntersuchung nach Frakturbehandlung	Z27.9	Notw Impfung gg nnbez Kombinationen von InfKH
Z09.7	Nachunters nach KombBeh wg andr Kh-zustände	Z28	Nicht durchgeführte Impfung [Immunisierung]
Z09.80	Nachuntersuchung nach Organtransplantation	Z29.0	Isolierung als prophylaktische Maßnahme
Z09.88	Nachunters nach sonst Behandlung wg andr KH-zustände	Z29.1	Immunprophylaxe
Z09.9	Nachunters nach nnbez Behandlung wg andr KH-zustände	Z29.2	Sonstige prophylaktische Chemotherapie
Z10	Allg Reihenuntersuchung bestimmter Bevölkerungsgruppen	Z29.8	Sonstige nbez prophylaktische Maßnahmen
Z11	Spez Verf z Unt auf inf u paras KH	Z29.9	Prophylaktische Maßnahme, nnbez
Z12.0	Spez Verf z Unt nbez Magen	Z30.0	Allgemeine Beratung zu Fragen Kontrazeption
Z12.1	Spez Verf z Unt nbez Darmtrakt	Z30.1	Einsetzen Pessar (intraut) z Kontrazeption
Z12.2	Spez Verf z Unt nbez Atmungsorg	Z30.3	Auslösung Menstruation
Z12.3	Spez Verf z Unt nbez Mamma [Brustdrüse]	Z30.4	Überwachung medikamentöse Kontrazeption
Z12.4	Spez Verf z Unt nbez Cervix uteri	Z30.5	Überwachung von Patientinnen mit Pessar
Z12.5	Spez Verf z Unt nbez Prostata	Z30.8	Sonstige kontrazeptive Maßnahmen
Z12.6	Spez Verf z Unt nbez Harnblase	Z30.9	Kontrazeptive Maßnahme, nnbez
Z12.8	Spez Verf z Unt nbez sonst Lok	Z31.5	Genetische Beratung
Z12.9	Spez Verf z Unt auf NB, nnbez	Z31.6	Allg Berat i Zus m Fertilisat
Z13.0	Spez Verf z Unt KH Blut/blutb Org u best Stör m Bet ImmSys	Z31.8	Sonstige fertilisationsfördernde Maßnahmen
Z13.1	Spez Verf z Unt Diab mellit	Z31.9	Fertilisationsfördernde Maßnahme, nnbez
Z13.2	Spez Verf z Unt Ernährungsstörungen	Z40.08	Prophylakt OP wg Risikofaktoren iVm BNB, sonst
Z13.4	Spez Verf z Unt best EntwicklStör i Kindheit	Z40.8	Sonstige prophylaktische Operation
Z13.5	Spez Verf z Unt Augen/OhrenKH	Z40.9	Prophylaktische Operation, nnbez
Z13.6	Spez Verf z Unt kardiovaskulär KH	Z41.8	So Maßn aus and Gründen als WdHerst GesundhZust
Z13.7	Spez Verf z Unt angeb Fehl, Deform u ChromosAn	Z41.9	Maßn aus and Gründen als WdHerst GesundhZust, nnbez
Z13.8	Spez Verf z Unt sonst nbez KH od Stör	Z43.80	Versorgung eines Thorakostomas
Z13.9	Spez Verf z Unters, nnbez	Z43.88	Versorgung sonstiger künstlicher Körperöffnungen
Z20.0	Kontakt m u Exposition ggü inf DarmKH	Z43.9	Versorgung nnbez künstlichen Körperöffnung
Z20.1	Kontakt m u Exposition ggü Tuberkulose	Z44.2	Versorgen m u Anpassen Augenprothese
Z20.2	Kontakt m u Expos ggb Inf, vorw d Geschl/Verkehr übertrag	Z45.1	Anpassung u Handhabung Infusionspumpe
Z20.3	Kontakt m u Exposition ggü Tollwut	Z45.20	Anpassung u Handhab operativ implan vask Kath-verw-Syst
Z20.4	Kontakt m u Exposition ggü Röteln	Z45.29	Anpassungs u Handhab sonst u nnbez vask Zugang
Z20.5	Kontakt m u Exposition ggü Virushepatitis	Z45.3	Anpassung u Handhabung implantiertes Hörgerät
Z20.6	Kontakt m u Expos ggü HIV [Human Immundefizienz-Virus]	Z45.80	Anpassung u Handhab Neurostimulator
Z20.7	Kontakt m u Expos ggü Pedikul, Akarinos/and ParasitBef	Z45.81	Überprüf FunktParam Zwerchfellstimulator
Z20.8	Kontakt m u Exposition ggü sonst übertragbaren KH	Z45.82	Überprüf FunktParam Medikamentenpumpe
Z20.9	Kontakt m u Exposition ggü nnbez übertragbarer KH	Z45.83	Anpassung u Handhab herzunterstützenden Syst

Z45.84	Anpassung u Handhabung Bronchialstent	Z74.3	Probl m Bez PflegBed, Notw ständ Beaufsicht
Z45.85	Anpassung u Handhabung Trachealstent	Z74.8	Sonst Probleme mit Bezug auf Pflegebedürftigkeit
Z45.88	Anpassung u Handhab so implant med Gerät	Z74.9	Problem m Bez PflegBed, nnbez
Z45.9	Anpassung u Handhabung implantiertes med Gerät, nnbez	Z76.0	Ausstell wdh Verordn
Z46.0	Versorgen m u Anpassen Brille od Kontaktlinsen	Z76.1	GesundhÜberwach u Betr Findelkind
Z46.1	Versorgen m u Anpassen Hörgerät	Z76.2	GesundhÜberwach u Betr and gesund Säugl u Kind
Z46.2	Versorg/Anpass and med Gerät/HilfMitt f NS/spez SinnOrg	Z76.4	And i GesundhBetrEinr aufgenomm Person
Z46.3	Versorgen m u Anpassen Zahnprothese	Z76.8	Pers, die GesundhW aus so best nbez Grund i Anspr nehmen
Z46.4	Versorgen m u Anpassen von kieferorthopäd Geräten	Z76.9	Pers, die GesundhW aus best nnbez Gründen in Anspr nehmen
Z46.8	Versorg/Anpassen so nbez med Geräte od Hilfsmittel	Z80.0	BNB Verdauungsorgane in Familienanamnese
Z46.9	Versorgen m u Anpassen nnbez med Gerät od Hilfsmittel	Z80.1	BNB Trachea, Bronchien od Lunge in Familienanamnese
Z48.0	Kontrolle Verbände u Nähte	Z80.2	BNB and Atmungs-/inrathor Organe in Familienanamnese
Z51.6	Desensibilisierung ggü Allergenen	Z80.5	BNB Harnorgane in Familienanamnese
Z52.01	Stammzellenspender	Z80.6	Leukämie in Familienanamnese
Z52.08	Spender sonst Blutbestandt	Z80.7	And BNB lymphat/blutbild/verwandtes Gew in Familienanam
Z52.3	Knochenmarkspender	Z80.8	BNB sonst Organe u Systeme in Familienanamnese
Z52.4	Nierenspender	Z80.9	BNB in Familienanamnese, nnbez
Z52.5	Korneaspender	Z81	Psych KH od VerhStör i FamilAnam
Z52.6	Leberspender	Z82	Best Behind od chron KH i FamAn, z Schäd od Behind führ
Z52.7	Herzspender	Z83.1	Infekt od paras KH i FamilAnam
Z52.8	Spender sonstiger Organe od Gewebe	Z83.2	KH Blut/blutb Org u best Stör m Bet ImmSys i FamilAnam
Z52.9	Spender nnbez Organ od Gewebe	Z83.3	Diabetes mellitus in Familienanamnese
Z53	Pers, die GesW wg spez Maßn aufges, die aber n durchgef	Z83.4	And endokr/Ernährungs-/StoffwechselKH in Familienanam
Z65	Kontaktanl m Bez and psychosoz Umständ	Z83.5	Augen-/OhrenKH i FamilAnam
Z71	Pers, GesundhW z Zw Berat/ärztl Konsult i Anspr nehmen, aonkl	Z83.6	KH Atemwege i FamilAnam
Z72.8	Sonst Probleme mit Bezug auf Lebensführung	Z83.7	KH Verdauungssystem in Familienanamnese
Z72.9	Problem mit Bezug auf Lebensführung, nnbez	Z84.0	KH Haut u Unterhaut i FamilAnam
Z73	Probl m Bez Schwierigk b Lebensbewält	Z84.1	KH Niere od Ureter in Familienanamnese
Z74.0	Probl m Bez HilfsBed wg eingeschränkter Mobilität	Z84.2	Andere KH Urogenitalsystem in Familienanamnese
Z74.1	Probl m Bez PflegBed, Notw Hilfestell b Körperpfl	Z84.3	Konsanguinität i FamilAnam
Z74.2	Probl m Bez PflegBed, Notw HilfeLeistg im Haush	Z84.8	Sonst nbez KH od Zustände in Familienanamnese

ADRG Z65 **Beschwerden, Symptome, andere Anomalien und Nachbehandlung**

Hauptdiagnose in Tabelle Z65-1

DRG Z65Z **Beschwerden, Symptome, andere Anomalien und Nachbehandlung**

Diagnose Z65-1

G93.3	Chronisches Müdigkeitssyndrom	R60.0	Umschriebenes Ödem
P35.0	Rötelnembryopathie	R60.1	Generalisiertes Ödem
P83.3	So u nnbez Ödem, für Feten u Neugeborenes spezifisch	R60.9	Ödem, nnbez
Q86.0	Alkohol-Embryopathie (mit Dysmorphien)	R64	Kachexie
Q86.1	Antiepileptika-Embryopathie	R68.0	Hypothermie, n in Verbind m niedriger Umgebungstemp
Q86.2	Warfarin-Embryopathie	R68.1	Unspezifische Symptome im Kleinkindalter
Q86.8	Sonst angeborene Fehlbildungssynd bek äußere Ursachen	R68.8	Sonstige nbez Allgemeinsymptome
Q87.4	Marfan-Syndrom	R70.0	Beschleunigte Blutkörperchensenkungsreaktion
Q89.4	Siamesische Zwillinge	R70.1	Veränderte Plasmapviskosität
Q89.7	Multiple angeborene Fehlbildungen, aonkl	R74.0	Erhöhter Transaminasewert/Laktat-Dehydrog-Wert [LDH]
Q89.8	Sonstige nbez angeborene Fehlbildungen	R74.8	Sonstige abnorme Serumenzymwerte
Q89.9	Angeborene Fehlbildung, nnbez	R74.9	Abnormer Wert nnbez Serumenzyme
Q99.2	Fragiles X-Chromosom	R78.1	Nachweis von Opiaten im Blut
Q99.9	Chromosomenanomalie, nnbez	R78.2	Nachweis von Kokain im Blut
R18	Aszites	R78.3	Nachweis von Halluzinogenen im Blut
R23.0	Zyanose	R78.4	Nachweis so Drogen m Abhängigkeitspotential im Blut
R23.1	Blässe	R78.5	Nachweis psychotroper Drogen im Blut
R23.2	Gesichtsrötung [Flush]	R78.6	Nachweis Steroide im Blut
R41.1	Anterograde Amnesie	R78.7	Nachweis abnormer Schwermetall-Blutwert
R41.2	Retrograde Amnesie	R78.8	Nachweis so nbez Substanzen normalerweise n im Blut
R41.3	Sonstige Amnesie	R78.9	Nachweis nnbez Substanz normalerweise n im Blut
R41.8	So u nnbez Symp Erkennungsvermögen/Bewußtsein	R79.0	Abnormer Mineral-Blutwert
R52.0	Akuter Schmerz	R79.8	Sonstige nbez abnorme Befunde Blutchemie
R52.1	Chronischer unbeeinflussbarer Schmerz	R79.9	Abnormer Befund Blutchemie, nnbez
R52.2	Sonstiger chronischer Schmerz	R82.1	Myoglobinurie
R52.9	Schmerz, nnbez	R82.6	Abnorme Urinwerte Subst vorwieg nichtmed Herkunft
R53	Unwohlsein u Ermüdung	R84.0	Abnormer Enzymwert in UntMat Atemwege u Thorax

R84.1	Abnormer Hormonwert in UntMat Atemwege u Thorax	R89.0	Abnorm Enzymwert in UntMat and KörpOrg/-Syst/-Gew
R84.2	Abn Wert so Drog/AM/biol akt Subst UntMat Atemw/Thorax	R89.1	Abnorm Hormonwert in UntMat and KörpOrg/-Syst/-Gew
R84.3	Abn Wert Subst vorw nmed Herk UntMat Atemwege/Thorax	R89.2	Abn Wert so Drog/AM/biol akt Subst UM and KöOrg/sy/gw
R84.4	Abnorme immun Bef in UntMat Atemwege/Thorax	R89.3	Abn Wert Subst vorw nmed Herk UM and KöOrg/sys/gew
R84.5	Abnorme mikrobiol Bef in UntMat Atemwege/Thorax	R89.4	Abn immun Befund in UntMat and KöOrg/-Syst/-Gewebe
R84.6	Abnorme zytol Bef in UntMat Atemwege/Thorax	R89.5	Abn mikrobiol Befund in UntMat and KöOrg/-Syst/-Gewebe
R84.7	Abnorme histol Bef in UntMat Atemwege/Thorax	R89.6	Abn zytol Befund in UntMat and KöOrg/-Syst/-Gewebe
R84.8	So abn Bef in UntMat Atemwege/Thorax	R89.7	Abn histol Befund in UntMat and KöOrg/-Syst/-Gewebe
R84.9	Nnbez abn Bef in UntMat Atemwege/Thorax	R89.8	So abn Bef in UntMat and KöOrg/-Syst/-Gewebe
R87.0	Abnormer Enzymwert in UntMat weibl GenitOrganen	R89.9	Nnbez abn Bef in UntMat and KöOrg/-Syst/-Gewebe
R87.1	Abnormer Hormonwert in UntMat weibl GenitOrganen	R93.8	Abnorm Befund bildgeb Diagnostik so nbez Körperstrukturen
R87.2	Abn Wert so Drog/AM/biolakt Subst UM weibl GenitOrg	Z48.8	Sonst nbez Nachbehandlung nach chirurgischem Eingriff
R87.3	Abn Wert Subst vorw nmed Herk UntMat weibl GenitOrg	Z48.9	Nachbehandlung nach chirurgischem Eingriff, nnbez
R87.4	Abnorme immun Bef in UntMat weibl GenitOrg	Z51.4	Vorbereitung auf nachfolgende Behandlung, aonkl
R87.5	Abnorme mikrobiol Bef in UntMat weibl GenitOrg	Z51.83	Opiatsubstitution
R87.7	Abnorme histol Bef in UntMat aus weibl GenitOrg	Z51.88	Sonstige nbez medizinische Behandlung
R87.8	So abn Bef in UntMat aus weibl GenitOrg	Z51.9	Medizinische Behandlung, nnbez
R87.9	Nnbez abn Bef in UntMat aus weibl GenitOrg	Z94.9	Zustand nach Organ- od Gewebetransplantation, nnbez

ADRG Z66

Vorbereitung zur Lebendspende

Hauptdiagnose in Tabelle Z66-1

DRG Z66Z

Vorbereitung zur Lebendspende

Hauptdiagnose Z66-1

Z00.5 Untersuchung potentieller Organ-/Gewebespender

Funktion

OR-Prozeduren ohne Bezug

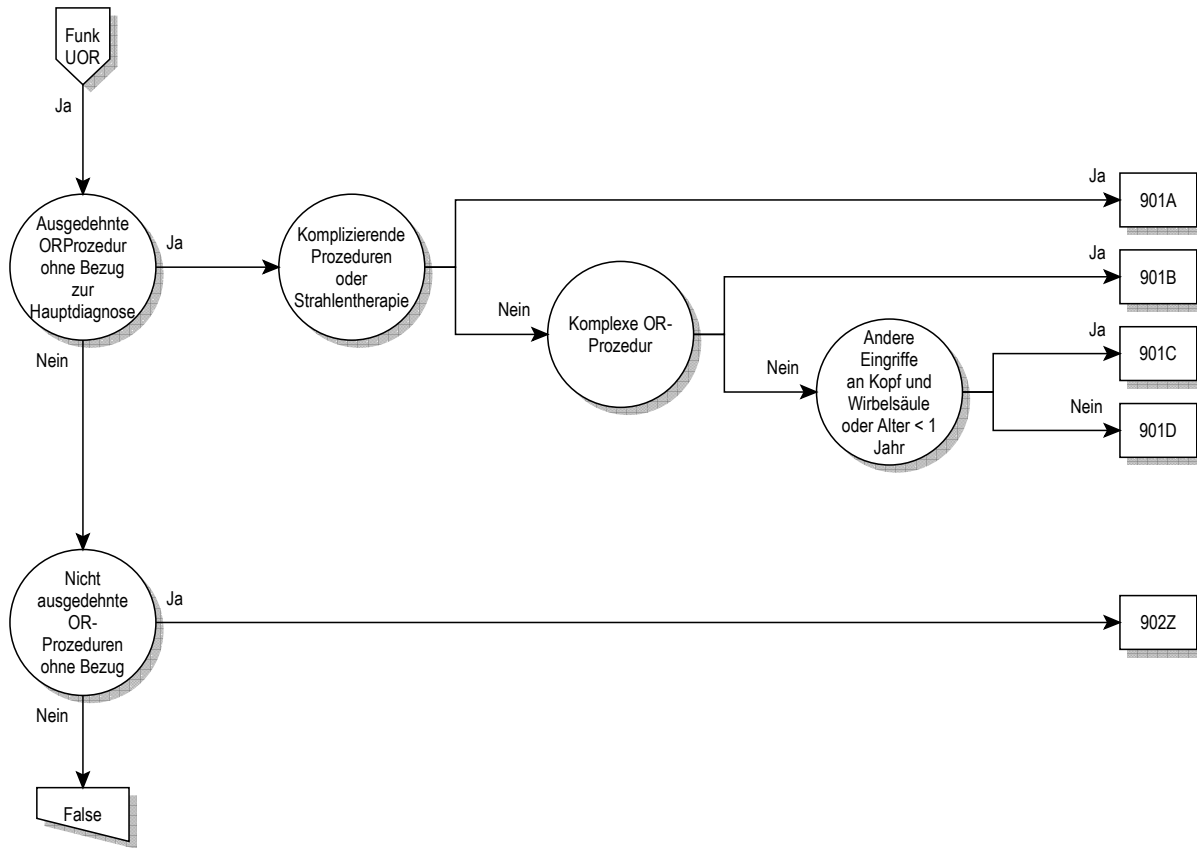

Funk UOR

OR-Prozeduren ohne Bezug

OR-Prozeduren ohne Bezug

ADRG 901

Ausgedehnte OR-Prozedur ohne Bezug zur Hauptdiagnose

Jede OR-Prozedur außer Tabelle 901-1 und jede OR-Prozedur außer Tabelle 901-2

DRG 901A

Ausgedehnte OR-Prozedur ohne Bezug zur Hauptdiagnose mit komplizierenden Prozeduren oder Strahlentherapie

Komplizierende Prozeduren oder Prozedur in Tabelle 901-2

DRG 901B

Ausgedehnte OR-Prozedur ohne Bezug zur Hauptdiagnose ohne komplizierende Prozeduren, ohne Strahlentherapie, mit komplexer OR-Prozedur

Komplexe OR-Prozeduren

DRG 901C

Ausgedehnte OR-Prozedur ohne Bezug zur Hauptdiagnose ohne komplizierende Prozeduren, ohne Strahlentherapie, ohne komplexe OR-Prozedur, mit anderem Eingriff an Kopf und Wirbelsäule oder Alter < 1 Jahr

Prozedur in Tabelle 901-3 oder Alter < 1 Jahr

DRG 901D

Ausgedehnte OR-Prozedur ohne Bezug zur Hauptdiagnose ohne komplizierende Prozeduren, ohne Strahlentherapie, ohne komplexe OR-Prozedur, ohne anderen Eingriff an Kopf und Wirbelsäule, Alter > 0 Jahre

Prozedur 901-1

04.06.00↔	Sonstige Exz von kran oder peripheren Ggl, n.n.bez.	04.49.16↔	Sonstige Dekompr oder Lös von Adhäs an Nerven d Fußes
04.06.10↔	Exzision von intrakraniellen Ganglien	04.49.99↔	S Dkmp r o Lös v Adhäs an snst prph Nn o Gnglionj, sonst
04.06.20↔	Exzision von sonstigen peripheren Ganglien	04.93.00↔	Entf d Elektrod(n) e peripheren Neurostim, n.n.bez.
04.06.99↔	Sonstige Exz von kran oder peripheren Ggl, sonstige	04.93.10↔	Entf d Elkt rd(n) e prph Neurstm, Stbl, Enzlsys
04.07.00↔	Sonstige Exz o Avuls von kran o peripheren Nn, n.n.bez.	04.93.11↔	Entf d Elkt rd(n) e prph Neurstm, Stbl, Mhrlsys
04.07.10↔	Exzision eines Nerven zur Transplantation	04.93.20↔	Entf d Elkt rd(n) e prph Neurstm, Plttnl, Enzlsys
04.07.11↔	Entfernung eines Nerventransplantates	04.93.21↔	Entf d Elkt rd(n) e prph Neurstm, Plttnl, Mhrlsys
04.07.20↔	Sonstige Exzision oder Avulsion von intrakraniellen Nerven	04.93.40↔	Entfernen einer Vagusnervelektrode
04.07.30↔	Sonstige Exzision oder Avulsion von extrakraniellen Hirnnerven	04.93.99↔	Entf d Elektrod(n) e peripheren Neurostim, sonstige
04.07.40↔	Sonstige Exzision oder Avulsion des Plexus brachialis	05.89↔	Sonstige Operation an sympathischem Nerv oder Ganglion
04.07.41↔	Sonstige Exzision oder Avulsion von Nerven der Schulter	05.9↔	Sonstige Operationen am Nervensystem
04.07.42↔	Sonstige Exz oder Avuls von Nerven d Armes und d Hand	08.11.00↔	Biopsie am Augenlid, n.n.bez.
04.07.43↔	So Exz o Avuls von Nn d Rumpfes und d unteren Extrem	08.11.10↔	Geschlossene (Nadel-) Biopsie am Augenlid
04.07.99↔	Sonstige Exz o Avuls von kran o peripheren Nn, sonstige	08.11.20↔	Offene Biopsie am Augenlid
04.08.00↔	Optikusscheidenfensterung, n.n.bez.	08.11.99↔	Biopsie am Augenlid, sonstige
04.08.10↔	Sonstige Operationen am N. opticus	08.21↔	Exzision eines Chalazions
04.08.99↔	Optikusscheidenfensterung, sonstige	08.33↔	BehebBlephaPtos duRes/Verlage M.lev palp/o Aponeur
04.2x.00↔	Destr von kran und peripheren Nerven und Ggl, n.n.bez.	08.38↔	Korrektur einer Lidretraktion
04.2x.10↔	Destruktion von intrakraniellen Hirnnerven und Ganglien	08.49.00↔	Sonstiger Eingr zur Korr e Entrop oder Ektrop, n.n.bez.
04.2x.20↔	Destruktion von extrakraniellen Hirnnerven	08.49.10↔	S Engr z Krr e Entrp o Ektrop, Op an D Ldrtrktrn
04.2x.30↔	Destruktion des Plexus brachialis	08.49.11↔	So Eingr zur Korr e Entrp o Ektrop, Rep e Lidlamelle
04.2x.31↔	Destruktion von Nerven der Schulter	08.49.99↔	Sonstiger Eingr zur Korr e Entrop oder Ektrop, sonstige
04.2x.32↔	Destruktion von Nerven des Armes und der Hand	08.52↔	Blepharorrhaphie
04.2x.33↔	Destruktion von Nerven des Rumpfes und Plexus lumbosacralis	08.70↔	Plastische Rekonstruktion des Augenlids, n.n.bez.
04.2x.34↔	Destruktion von Nerven des Beines und des Fußes	08.71↔	Den Lidrand umfass plast Reko des Lids, part Tiefe
04.2x.39↔	Destruktion von sonstigen peripheren Nerven oder Ganglien	08.72↔	Sonstige plast Reko des Augenlids, partielle Tiefe
04.2x.99↔	Destr von kran und peripheren Nerven und Ggl, sonstige	08.73.00↔	D Ldmd umfss Plst Rk d Lds, vll Tief, n.n.bez.
04.43.00↔	Entlastung am Karpaltunnel, n.n.bez.	08.73.10↔	Verschiebeplastik der Lidkante
04.43.10↔	Entlastung am Karpaltunnel, endoskopisch	08.73.99↔	D Lidrand umfassende Plast Reko d Lids, volle Tiefe, So
04.43.99↔	Entlastung am Karpaltunnel, sonstige	08.74.00↔	Sonstige Plast Reko d Lids, volle Tiefe, n.n.bez.
04.44↔	Entlastung am Tarsaltunnel	08.74.10↔	Oberlidverlängerung
04.49.00↔	So Dekompr o Lös v Adhäs an periph N o Gangl, n.n.bez.	08.74.99↔	Sonstige Plast Reko d Lids, volle Tiefe, sonstige
04.49.10↔	Sonstige Dekompr oder Lösung von Adhäs a Plexus brachia	08.82↔	Versorg e Risswund dLids,dLidrand umfass,partTiefe
04.49.11↔	Sonstige Dekompr oder Lös von Adhäs an Nn d Schulter	08.83↔	So Versorg einer Risswund des Lids, part Tiefe
04.49.12↔	Sonstige Dekompr oder Lös von Adhäs an Nerven d Armes	08.84↔	Versorg e Risswund dLids,dLidrand umfass,volleTief
04.49.13↔	Sonstige Dekompr oder Lösung von Adhäs an Nerven d Hand	08.85↔	Sonstige Versorgung einer Risswunde des Augenlids, volle Tiefe
04.49.14↔	S Dkmp r o Lös v Adhäs a Plxs Imbsc, Leist u Bcknb	08.86↔	Rhytidektomie am Unterlid
04.49.15↔	Sonstige Dekompr oder Lös von Adhäs an Nerven d Beines		

08.87↔	Rhytidektomie am Oberlid	21.4x.00↔	Resektion der Nase, n.n.bez.
08.89.00↔	Sonstige plastische Rekonstruktion des Augenlids, n.n.bez.	21.4x.10↔	Resektion der Nase, partiell, nicht histographisch kontrolliert
08.89.10↔	Plast Reko d Lids, medialer o lateraler Lidwinkel	21.4x.11↔	Resektion der Nase, partiell, histographisch kontrolliert
08.89.11↔	Plastische Rekonstruktion d Augenlids d Hebung d Augbr	21.4x.20↔	Resektion der Nase, subtotal, nicht histographisch kontrolliert
08.89.12↔	Plast Reko d Lids d Entf e Fettgewebeprolapses d Orb	21.4x.21↔	Resektion der Nase, subtotal, histographisch kontrolliert
08.89.13↔	Plast Reko d Lids d Oberflächenbehandlung m Laser	21.4x.30↔	Resektion der Nase, total, nicht histographisch kontrolliert
08.89.14↔	Plast Reko d Lids d sonstige Oberlidverlängerung	21.4x.31↔	Resektion der Nase, total, histographisch kontrolliert
08.89.15↔	Plastische Rekonstruktion d Lids d Unterlidverlängerung	21.4x.99↔	Sonstige Resektion der Nase
08.89.99↔	Sonstige plastische Rekonstruktion des Augenlids, sonstige	21.5↔	Submuköse Resektion des Nasenseptums
09.20↔	Exzision einer Tränendrüse, n.n.bez.	21.61↔	Konchektomie durch Kauterisation oder Kryochirurgie
09.21↔	Exzision einer Läsion der Tränendrüse	21.62↔	Frakturierung der Nasenmuscheln
09.22↔	Sonstige partielle Resektion einer Tränendrüse	21.69.00↔	Sonstige Konchektomie, n.n.bez.
09.23↔	Totale Resektion einer Tränendrüse	21.69.10↔	Konchotomie und Abtragung von hinteren Enden
10.6x.00↔	Versorgung einer Konjunktivaverletzung, n.n.bez.	21.69.11↔	Submuköse Resektion (Turbinoplastik)
10.6x.10↔	Versorgung einer Konjunktivaverletzung, durch Naht	21.69.12↔	Sonstige Operationen an der unteren Nasenmuschel
10.6x.99↔	Sonstige Versorgung einer Konjunktivaverletzung	21.69.99↔	Sonstige Konchektomie, sonstige
13.11↔	Intrakaps Extrakt der Linse durch inf tempor Zug	21.83.00↔	Totale plastische Nasenrekonstruktion, n.n.bez.
13.19↔	Sonstige intrakapsuläre Exzision der Linse	21.83.10↔	Septorhpl m Korr d Knorp o d Kn, m lok autog Tx
13.2↔	Extrakaps Extrakt der Lins durch linear ExtraktVerf	21.83.11↔	Sptrhpl m Krr d Knrp o d Kn, m dst autg Tx, allg o xng Tx
13.3↔	Extrakaps Extrakt d Lins d einfAspir-(u Irrig-)Verf	21.83.12↔	Septorhinoplastik mit Korrektur des Knochens und des Knorpels
13.41↔	Phakoemulsifikation und Aspiration eines Katarakts	21.83.20↔	Tot Plast Nasenrekonstruktion m Implant von allopl Mat
13.42↔	Mech Phakofragm und Aspir e Katarakt d post Zug	21.83.99↔	Totale plastische Nasenrekonstruktion, sonstige
13.43↔	Mech Phakofragm und andere Aspir eines Katarakts	21.84↔	Revision einer Rhinoplastik
13.51↔	Extrakaps Extrakt der Linse durch inf tempor Zug	21.85↔	Augmentationsrhinoplastik
13.59↔	Sonstige extrakapsuläre Exzision der Linse	21.86.00↔	Rhinoplastik der Nasenweichteile, n.n.bez.
13.64↔	Diszision einer Sekundärmembran [nach Katarakt]	21.86.10↔	Rhinoplastik der Nasenweichteile, äußere Nase
13.65↔	Exzision einer Sekundärmembran [nach Katarakt]	21.86.11↔	Rhinoplastik mit lokalen oder distalen Lappen
13.66↔	Mechanische Fragmentation einer Sekundärmembran [nach Katarakt]	21.86.99↔	Rhinoplastik der Nasenweichteile, sonstige
13.69↔	Sonstige Kataraktextraktion	21.87↔	Sonstige Rhinoplastik
13.8↔	Entfernen einer Intraokularlinse	21.88.00↔	Sonstige Septumplastik, n.n.bez.
13.90↔	Operation an der Linse, n.a.klass.	21.88.10↔	Septumplastik, Septumunterfütterung
13.91↔	Einsetzen von intraokulärer teleskopischer Prothese	21.88.11↔	Sptmpl, Vrschl e Sptmprfrtion m SchleimhVrschieblppn
13.92↔	Kapsulotomie an der Linse	21.88.12↔	Septumplastik, Plastische Korrektur ohne Resektion
13.93↔	Verschluss eines Defektes an der Linse mit Gewebekleber	21.88.13↔	Septumplastik, Plastische Korrektur mit Resektion
13.99↔	Sonstige Operationen an der Linse, sonstige	21.88.14↔	Sptmpl, Plst Rk d Nsnspt, m lk autg Tx (Austauschplstk)
14.19↔	So diagnMassnahm a Ret/Chorioid/Glaskrp/hintAugKam	21.88.15↔	Sptmpl, Plst Rk d Nsnspt, m dst autg Tx, allg o xng Tx
14.26↔	Destruktion einer chorioretinalen Läsion durch Radiotherapie	21.88.99↔	Sonstige Septumplastik, sonstige
14.27↔	Destr e chorioret Läs d Implant e StrahlQuell	21.89↔	Sonstige plastische Rekonstruktion und Operationen an der Nase
14.71.00↔	Entfernen des Glaskörpers (anterioren Zugang), n.n.bez.	21.91↔	Lösung von Synechien der Nase
14.71.10↔	Vordere Vitrektomie über Pars plana	26.21↔	Marsupialisation einer Speicheldrüsenzyste
14.71.19↔	Sonstige Vitrektomie über Pars plana	26.29.00↔	Sonstige Exzision einer Läsion an einer Speicheldrüse, n.n.bez.
14.71.99↔	Entfernen des Glaskörpers (anterioren Zugang), sonstige	26.29.10↔	Destruktion einer Speicheldrüse, n.n.bez.
14.72↔	Sonstiges Entfernen des Glaskörpers	26.29.99↔	Sonstige Exzision einer Läsion an einer Speicheldrüse, sonstige
14.73.00↔	Mechanische Vitrektomie (anterioren Zugang), n.n.bez.	26.30↔	Sialoadenektomie, n.n.bez.
14.73.10↔	Mech Vitrekt (anterioren Zugang), ParsplanaVitrekt	26.31.00↔	Partielle Sialoadenektomie, n.n.bez.
14.73.19↔	Mechanische Vitrektomie durch sonstigen anterioren Zugang	26.31.10↔	Partielle Parotidektomie ohne intraoperatives Fazialismonitoring
14.73.99↔	Mechanische Vitrektomie (anterioren Zugang), sonstige	26.31.11↔	Partielle Parotidektomie mit intraoperatives Fazialismonitoring
14.74↔	Sonstige mechanische Vitrektomie	26.31.99↔	Partielle Sialoadenektomie, sonstige
14.79↔	Sonstige Operationen am Glaskörper	26.32.00↔	Vollständige Sialoadenektomie, n.n.bez.
14.9x.00↔	So Op an Ret, Chorioidea und hint Augkam, n.n.bez.	26.32.10↔	Vollst Parotidekt m Erh d N. faz, oh intraop Fazialm
14.9x.10↔	Sontige Operation, Rotation der Netzhaut	26.32.11↔	Vollst Parotidekt m Erh d N. faz, m intraop Fazialm
14.9x.20↔	Fxierng v Mrkpl f d Strhlth an Rt, Chorioidea u hnt Agkm	26.32.20↔	Vollständige Parotidekt m Resektion und Reko d N. faz
14.9x.21↔	Entf v Mrkpl f d Strhlth an Rt, Chorioidea u hnt Agkm	26.32.30↔	Vollständige Resektion Glandula submandibularis
14.9x.22↔	Lgkrkrtr e str Appl an Rt, Chorioidea u hnt Agkm	26.32.99↔	Vollständige Sialoadenektomie, sonstige
14.9x.23↔	Entf e str Appl an Ret, Chorioidea und hint Augkam	27.23.00↔	Biopsie an der Lippe, n.n.bez.
14.9x.99↔	So Op an Ret, Chorioidea und hint Augkam, So	27.23.10↔	Geschlossene (Nadel-) Biopsie an der Lippe
20.01↔	Myringotomie mit Paukenröhrcheneinlage	27.23.20↔	Offene Biopsie (mit Inzision) an der Lippe
21.07↔	StillingEpistax duExz/Mukos,Haut-Tx Sept/lat NasWand	27.23.99↔	Biopsie an der Lippe, sonstige
21.1↔	Inzision an der Nase	28.6↔	Adenoidektomie ohne Tonsillektomie
21.30↔	Lok Exz und Destr einer Läsion an der Nase, n.n.bez.	28.7x.00↔	Blutstillung nach Tonsillektomie und Adenoidektomie, n.n.bez.
21.31.00↔	Lokale Exzision und Destr e endonas Läsion, n.n.bez.	28.7x.10↔	Blutstillung nach Tonsillektomie
21.31.10↔	Lokale Exzision einer endonasalen Läsion, Zugang endonasal	28.7x.11↔	Blutstillung nach Adenoidektomie
21.31.12↔	Destruktion einer endonasalen Läsion	28.7x.99↔	Blutstillung nach Tonsillektomie und Adenoidektomie, sonstige
21.31.19↔	Lokale Exzision einer endonasalen Läsion, sonstige	30.01↔	Marsupialisation einer Larynxzyste
21.31.99↔	Lokale Exzision und Destr e endonas Läsion, sonstige	30.09.00↔	Sonstige Exz o Destr von Läs o Gew a Larynx, n.n.bez.
21.32.00↔	Exz und lokale Destr e and Läsion an d Nase, n.n.bez.	30.09.10↔	Exz o Destr von Läs o Gew a Larynx ohne Thyreotomie
21.32.10↔	Exz und Lok Destr e and Läs an d Nase, nicht hist kontr	30.09.11↔	Dekortikation / Stripping einer Stimmlippe, ohne Thyreotomie
21.32.11↔	Exz und lokale Destr e and Läsion an d Nase, hist kontr	30.09.20↔	Exz oder Destr von Läs oder Gew a Larynx, d Thyreotomie
21.32.99↔	Exz und lokale Destr e and Läsion an d Nase, sonstige	30.09.21↔	Dekortikation / Stripping einer Stimmlippe, durch Thyreotomie

30.09.99↔	Sonstige Exz o Destr von Läs o Gew a Larynx, sonstige	40.0↔	Inzision an lymphatischen Strukturen
30.21↔	Epiglottidektomie	40.11.00↔	Biopsie an einer lymphatischen Struktur, n.n.bez.
30.22.00↔	Chordektomie, n.n.bez.	40.11.10↔	Off (Inzs) Biops e mdiast, praaortln, iliakln o plvnn Lymphkn
30.22.10↔	Chordektomie, endolaryngeal	40.11.11↔	Off (Inzs) Biops e zrv, sprklvklärm, axillärn o inguinln Lymphkn
30.22.11↔	Chordektomie, durch Thyreotomie	40.11.20↔	Geschlossene [perkutane] [Nadel-] Biopsie von Lymphknoten
30.22.99↔	Chordektomie, sonstige	40.11.99↔	Biopsie an einer lymphatischen Struktur, sonstige
31.45↔	Offene Biopsie an Larynx oder Trachea	40.19↔	Sonstige diagnostische Massnahmen an lymphatischen Strukturen
33.31↔	Destruktion des N. phrenicus für Lungenkollaps	40.21.00↔	Exzision eines tiefen zervikalen Lymphknotens, n.n.bez.
33.33↔	Pneumoperitoneum für Lungenkollaps	40.21.10↔	Exz einzelner Lk u Lymphgefäße, zervikal, oh Markierung
34.03↔	Rethorakotomie	40.21.11↔	Exz ez Lk Lg, zrv, Radionkldmrk Farbstffmrk (SntnlLekt)
34.23.00↔	Biopsie an der Brustwand, n.n.bez.	40.21.99↔	Exzision eines tiefen zervikalen Lymphknotens, sonstige
34.23.10↔	Geschlossene (Nadel-) Biopsie an der Brustwand	40.23.00↔	Exzision eines axillären Lymphknotens, n.n.bez.
34.23.20↔	Offene Biopsie an der Brustwand	40.23.10↔	Exzision eines axillären Lymphknotens, ohne Markierung
34.23.99↔	Biopsie an der Brustwand, sonstige	40.23.11↔	Exzision eines axillären Lymphknotens, mit Markierung
34.3x.00↔	Exz oder Destr von Läs oder Gew d Mdst, n.n.bez.	40.23.99↔	Exzision eines axillären Lymphknotens, sonstige
34.3x.10↔	Exzision von Läsion oder Gewebe des Mediastinums	40.24.00↔	Exzision eines inguinalen Lymphknotens, n.n.bez.
34.3x.20↔	Resektion von Läsion oder Gewebe des Mediastinums, n.n.bez.	40.24.10↔	Exz e inguinalen Lymphkn, offen chir, ohne Markierung
34.3x.21↔	Res von Läs o Gew d Mdst, oh Res an mediast Organen	40.24.11↔	Exz e inguinalen Lymphkn, offen chir, mit Markierung
34.3x.22↔	Rs v Läs o Gw d Mdst, m Lngnrs o Brstwndteilstktion	40.24.20↔	Exzision eines inguinalen Lymphknotens, laparoskopisch
34.3x.23↔	Resektion von Läs o Gew d Mdst, m Perikardteilresektion	40.24.99↔	Exzision eines inguinalen Lymphknotens, sonstige
34.3x.24↔	Resektion von Läs o Gew d Mdst, m prothetischem GefErs	40.29.00↔	Einfache Exzision einer anderen lymphatischen Struktur, n.n.bez.
34.3x.25↔	Resektion von Läs o Gew d Mdst, m Lungenres und GefErs	40.29.10↔	Exzision eines mediastinalen Lymphknotens, n.n.bez.
34.3x.26↔	Res von Läs o Gew d Mdst, m Lungenres und Perikardtres	40.29.11↔	Exzision eines mediastinalen Lymphknotens, offen chirurgisch
34.3x.27↔	Res von Läs o Gew d Mdst, m Perikardtres und GefErs	40.29.12↔	Exzision eines mediastinalen Lymphknotens, thorakoskopisch
34.3x.28↔	Rs v Läs o Gw d Mdst, m Lngn u Prkrdrts u GfErs	40.29.19↔	Exzision eines mediastinalen Lymphknotens, sonstige
34.3x.29↔	Resektion von Läsion oder Gewebe des Mediastinums, sonstige	40.29.20↔	Exzision eines paraaortalen Lymphknotens
34.3x.30↔	Destruktion von Läsion oder Gewebe des Mediastinums	40.29.30↔	Exzision eines iliakalen Lymphknotens
34.3x.99↔	Exz oder Destr von Läs oder Gew d Mdst, sonstige	40.29.70↔	Exzision eines Lymphangioms oder Hygroma cysticum
34.4x.00↔	Exzision oder Destr einer Läsion an d Bruw, n.n.bez.	40.29.80↔	Exz mehrerer abd Lymphknstat (mit Leberbiop), n.n.bez.
34.4x.10↔	Exzision einer Läsion an der Brustwand	40.29.81↔	Exz mhr abd Lymphknstt (m Lbrbiop), offn chr [StgLpr]t
34.4x.20↔	Teilresektion einer Läsion an der Brustwand, n.n.bez.	40.29.82↔	Exz mhr abd Lymphknstt (m Lbrbiop), lprsk [StgLprskpie]
34.4x.21↔	Teilresektion einer Läsion an der Brustwand, ohne Rekonstruktion	40.29.89↔	Exz mehrerer abd Lymphknstat (mit Leberbiop), sonstige
34.4x.22↔	Teilresektion einer Läsion an der Brustwand, mit Rekonstruktion	40.29.99↔	Einfache Exzision einer anderen lymphatischen Struktur, sonstige
34.4x.30↔	Res e Läs an d Bruw, komplette Res d Sternums, n.n.bez.	43.42↔	Lokale Exzision von anderer Läsion oder Gewebe am Magen
34.4x.31↔	Res e Läs an d Bruw, komplette Res d Sternums, oh Reko	43.49↔	Sonstige Destruktion von Läsion oder Gewebe am Magen
34.4x.32↔	Res e Läs an d Bruw, komplette Res d Sternums, m Reko	45.31↔	Sonstige lokale Exzision einer Läsion im Duodenum
34.4x.40↔	Destruktion einer Läsion an der Brustwand	45.32↔	Sonstige Destruktion einer Läsion im Duodenum
34.4x.99↔	Exzision oder Destr einer Läsion an d Bruw, sonstige	45.33↔	Lok Exz von Läsion oder Gewebe im Dünnd, auss Duod
34.85↔	Implantation eines Zwerchfellschrittmachers	45.34↔	Sonstige Destruktion einer Läsion im Dünndarm, ausser Duodenum
34.89.00↔	Sonstige Operationen am Zwerchfell, n.n.bez.	45.49↔	Sonstige Destruktion einer Läsion im Dickdarm
34.89.10↔	Sonstige Op a Zwerchfell, Inzis (Zwerchfellsplattung)	46.04↔	Resektion eines exteriorisierten Dickdarmsegments
34.89.99↔	Sonstige Operationen am Zwerchfell, sonstige	46.40↔	Revision eines intestinalen Stomas, n.n.bez.
37.31.00↔	Perikardektomie, n.n.bez.	46.43.00↔	Sonstige Revision eines künstlichen Dickdarmstomas, n.n.bez.
37.31.10↔	Perikardektomie, partiell	46.43.10↔	So Rev e künstl Dickdarmst, Plast Erw o Eineng e Kolost
37.31.20↔	Perikardektomie, total	46.43.11↔	So Rev e künstl Dickdarmst, Neueinpflanzung e Kolost
37.31.30↔	Adhäsioolyse am Perikard	46.43.12↔	S Rv e künstl Dckdmst, Abtr d vrvrl Teils e Klist
37.31.99↔	Perikardektomie, sonstige	46.43.20↔	S Rv e künstl Dckdmst, Umwld e Klist i ein kntn Strm
38.01↔	Inzision von intrakraniellen Gefässen	46.43.99↔	Sonstige Revision eines künstlichen Dickdarmstomas, sonstige
38.06.00↔	Inzision von abdominalen Arterien, n.n.bez.	48.35.00↔	Lokale Exzision von rektaler Läsion oder Gewebe, n.n.bez.
38.06.10↔	Inzision von viszeralen Arterien, n.n.bez.	48.35.10↔	Lk Exz rkt Läs Gw, Lk Schlgr, sbm Exz Vlwvx rkt Läs Gw, endsk
38.06.11↔	Inzision des Truncus coeliacus	48.35.11↔	Lk Exz rkt Läs Gw, Lk Schlgr, sbm Exz Vlwvx rkt Läs Gw, s Zg
38.06.12↔	Inzision der A. gastrica	48.35.20↔	Lk Exz v rkt Läs o Gw, Lk Throabltion v rkt Läs o Gw
38.06.13↔	Inzision der A. hepatica	48.35.21↔	Lk Exz v rkt Läs o Gw, Phtdyn Thr v rkt Läs o Gw
38.06.14↔	Inzision der A. lienalis	48.35.29↔	Lok Exz v rekt Läs o Gew, So Lok Destr v rekt Läs o Gew
38.06.15↔	Inzision der A. renalis	48.35.99↔	Lokale Exzision von rektaler Läsion oder Gewebe, sonstige
38.06.16↔	Inzision der A. mesenterialis	48.36↔	[Endoskopische] Polypektomie am Rektum
38.06.17↔	Inzision der A. lumbalis	48.82↔	Exzision von Perirektalgewebe
38.06.18↔	Inzision der A. iliaca	49.02↔	Sonstige Inzision am Perianalgewebe
38.06.19↔	Inzision von viszeralen Arterien, sonstige	49.03↔	Exzision von Marisken
38.06.99↔	Inzision von abdominalen Arterien, sonstige	49.04↔	Sonstige Exzision am Perianalgewebe
38.11↔	Endarterektomie von intrakraniellen Gefässen	49.39↔	So lok Exz oder Destr von Läsion oder Gew am Anus
38.51↔	Ligatur und Stripping von intrakraniellen Varizen	49.43↔	Kauterisierung von Hämorrhoiden
39.49.00↔	Sonstige Revision nach vaskulärem Eingriff, n.n.bez.	49.44↔	Destruktion von Hämorrhoiden durch Kryotherapie
39.49.10↔	Revision einer Gefäßanastomose	49.45↔	Ligatur von Hämorrhoiden
39.49.20↔	Revision eines vaskulären Implantates	49.46.00↔	Exzision von Hämorrhoiden, n.n.bez.
39.49.21↔	Wechsel eines vaskulären Implantates	49.46.10↔	Exzision von Hämorrhoiden, Stapler-Hämorrhoidopexie
39.49.22↔	Entfernung eines vaskulären Implantates		
39.49.30↔	Ersatz eines kardialen Conduit		
39.49.99↔	Sonstige Revision nach vaskulärem Eingriff, sonstige		

49.46.11↔	Exzision von Hämorrhoiden, Ligatur einer A. haemorrhoidalis	58.49.10↔	S Plst Rk an d Urth, Enz Plst Rk d Urth, m Präp o Pnsh
49.46.12↔	Exz von Hämorrh, Exz von Hämorrh m plastischer Reko	58.49.11↔	S Plst Rk an d Urth,Enz Plst Rk d Urth,m Mnd o Hmblschlh,S Rk
49.46.99↔	Exzision von Hämorrhoiden, sonstige	58.49.20↔	S Plst Rk an Urth,Zweiz Plst Rk Urth,erst Stzng,m Präp o Pnsh
49.6↔	Exzision am Anus	58.49.21↔	Plst Rk anUrth, Zweiz Plst RkUrth, erst Stzng,Mnd/Hmblschlh
54.0x.00↔	Inzision an der Bauchwand, n.n.bez.	58.49.29↔	S Plst Rk d Urth, zweizeitig, erst Stzng, S Rk
54.0x.10↔	Inzision an d Bauchw, Extraperitoneale Drain d Bauchw	58.49.99↔	Sonstige plastische Rekonstruktion an der Urethra, sonstige
54.0x.99↔	Inzision an der Bauchwand, sonstige	58.6↔	Dilatation der Urethra
54.21.00↔	Laparoskopie, n.n.bez.	58.91↔	Inzision am Periurethralgewebe
54.21.10↔	Laparoskopie, Diagnostische Laparoskopie	58.92↔	Exzision am Periurethralgewebe
54.21.20↔	Laparoskopie, Zugangsweg f Chir (Ther) Interventionen	59.02↔	Sonstige Lösung von perirenenalen oder periureteralen Adhäsionen
54.21.30↔	Laparoskopie, Laparoskopie mit Drainage	59.95↔	Desintegration eines Harnsteins mit Ultraschall
54.21.99↔	Laparoskopie, sonstige	61.2↔	Exzision einer Hydrocele testis
54.22.00↔	Biopsie an Bauchwand oder Nabel, n.n.bez.	63.1↔	Exzision einer Varikozele und Hydrocele funiculi
54.22.10↔	Geschlossene [Nadel-] Biopsie an Bauchwand oder Nabel	63.2↔	Exzision einer Epididymis-Zyste
54.22.20↔	Offene Biopsie an Bauchwand oder Nabel	63.3↔	Exz von and Läs o Gew an Uter u Niernbc, Entf e Hrnt
54.22.99↔	Biopsie an Bauchwand oder Nabel, sonstige	63.94↔	Lösung von Adhäsionen am Funiculus spermaticus
54.3x.00↔	Exz o Destr von Läs o Gew an Bauchw o Nabel, n.n.bez.	64.0↔	Zirkumzision
54.3x.10↔	Exz o Dstr v Läs o Gw an Bauchw o Nbl, Omphlktmie	64.11.00↔	Biopsie am Penis, n.n.bez.
54.3x.19↔	Exz/DstrLäs/Gw an Bauchw/Nbl, ExzLäs/Gw an Bauchw/Nbl	64.11.10↔	Biopsie am Penis, perkutane (Nadel-) Biopsie
54.3x.20↔	Exz/DstrLäs/Gw an Bauchw/Nbl, DstrLäs/Gw an Bauchw/Nbl	64.11.11↔	Biopsie am Penis, durch Inzision
54.3x.99↔	Exz o Destr von Läs o Gew an Bauchw o Nabel, sonstige	64.11.99↔	Biopsie am Penis, sonstige
56.0x.00↔	Transurethrl Entf e Obstr von Uret u Nierenbec, n.n.bez.	64.2↔	Lokale Exzision oder Destruktion einer Läsion am Penis
56.0x.10↔	Trnsrthr Entf e Obstr v Urt u Niernbc, Entf e Hrnt	64.95↔	Einsetzen oder Ersetzen einer nicht-aufblasbaren Penisprothese
56.0x.11↔	Transurethrl Entf e Obstr v Uret u Nierenbec, Entf e Fk	64.96↔	Entfernen einer internen Penisprothese
56.0x.99↔	Transurethrl Entf e Obstr von Ureter und Nierenbec, So	64.97↔	Einsetzen oder Ersetzen einer aufblasbaren Penisprothese
56.1x.00↔	Ureterale Meatotomie, n.n.bez.	66.21↔	Bds endosk Tubenligatur und Quetsch [zur Sterilisation]
56.1x.10↔	Ureterale Meatotomie, perkutan-transvesikal	66.22.00↔	Bds endosk Ligat und Durchtr d Tubae uterinae, n.n.bez.
56.1x.11↔	Ureterale Meatotomie, transurethral	66.22.10↔	Bds endsk Lgt u Drchtr d Tb utr, m prt Slpngkt
56.1x.12↔	Ureterale Meatotomie, offen chirurgisch	66.22.99↔	Bds endosk Ligat und Durchtr d Tubae uterinae, sonstige
56.1x.99↔	Ureterale Meatotomie, sonstige	66.29.00↔	So bds endosk Destr o Verschluss d Tub uter, n.n.bez.
56.2x.00↔	Ureterotomie, n.n.bez.	66.29.10↔	Bds endosk Destr o Verschluss d Tub uter, d Elektrokoag
56.2x.10↔	Ureterotomie, perkutan-transrenal	66.29.99↔	So bds endosk Destr o Verschluss d Tubae uterinae, So
56.2x.11↔	Ureterotomie, perkutantransrenal mit Entf e Harnst	66.31↔	Sonstige beidseitige Ligatur und Quetschung der Tubae uterinae
56.2x.20↔	Ureterotomie, ureterorenoskopisch	66.32.00↔	So bds Ligat und Durchtr d Tubae uterinae, n.n.bez.
56.2x.30↔	Ureterotomie, offen chirurgisch	66.32.10↔	So bds Ligat u Durchtr d Tub uter, m part Salpingekt
56.2x.40↔	Ureterotomie, laparoskopisch	66.32.99↔	So bds Ligat und Durchtr d Tubae uterinae, So
56.2x.99↔	Ureterotomie, sonstige	66.39.00↔	So bds Destr o Verschluss d Tubae uterinae, n.n.bez.
56.99.00↔	Sonstige Operationen an einem Ureter, n.n.bez.	66.39.10↔	So bds Destr o Verschluss d Tub uterinae, d Elektrokoag
56.99.10↔	Sonstige Op an e Ureter, Freil d Ureters (zur Explor)	66.39.99↔	So bds Destr o Verschluss d Tubae uterinae, So
56.99.20↔	So Op an e Uret, Revisionsoperation a Uret, offen chir	66.92↔	Einseitige Destruktion oder Verschluss einer Tuba uterina
56.99.21↔	So Op an e Uret, Revisionsoperation a Uret, So Zugang	67.11↔	Endozervikale Biopsie
56.99.30↔	So Op an e Ureter, Injekt b Ostiuminsuf, transurethral	67.12↔	Sonstige zervikale Biopsie
56.99.31↔	So Op an e Ureter, Injekt b Ostiuminsuf, offen chir	67.19↔	Sonstige diagnostische Massnahmen an der Zervix
56.99.32↔	So Op an e Ureter, Injekt b Ostiuminsuf, So Zugang	67.2↔	Konisation der Zervix
56.99.99↔	Sonstige Operationen an einem Ureter, sonstige	67.31↔	Marsupialisation einer Zervixzyste
57.33↔	Geschlossene [transurethrale] Biopsie der Harnblase	67.32↔	Destruktion einer Läsion an der Zervix durch Kauterisation
57.49.00↔	S trnsrthr Exz o Dstr v Läs o Gw d Hrmb, n.n.bz.	67.33↔	Destruktion einer Läsion an der Zervix durch Kryochirurgie
57.49.10↔	S trnsrthr Exz o Dstr v Läs o Gw d Hrmb, Exz, trnsrth	67.34↔	Destr von Läsion oder Gewebe an d Zervix d Elektrokoag
57.49.11↔	S trnsrthr Exz o Dstr v Läs o Gw d Hrmb, Dstr, trnsrth	67.35↔	Destr von Läs oder Gew an d Zervix d Laserkoagulation
57.49.12↔	S trnsrthr Exz o Dstr v Läs o Gw d Hrmb, Rs, trnsrth	67.39↔	So Exz oder Destr von Läsion oder Gew an der Zerv
57.49.99↔	So transurethrl Exz o Destr von Läs o Gew d Hrmb, So	68.23↔	Endometrium-Abtragung
57.58↔	Laparosk Exz o Destr von and Läs o Gew an d Hrmb	69.01↔	Dilatation und Curettage zur Beendigung einer Schwangerschaft
57.59.00↔	Off Exz o Destr von and Läs o Gew an d Hrmb, n.n.bez.	69.09↔	Sonstige Dilataion und Curettage
57.59.10↔	Off Exz o Dstr v and Läs o Gw an d Hrmb, Exz, offn chr	69.51↔	AspCuret am Uterus zur Beendigung einer Grav
57.59.20↔	Off Exz o Destr v and Läs o Gew an d Hrmb, Myektomie	69.59↔	Sonstige Aspirationscurettage am Uterus
57.59.99↔	Off Exz o Destr von and Läs o Gew an d Hrmb, sonstige	70.11↔	Hymenotomie
57.82↔	Verschluss einer Zystostomie	70.13↔	Lösung von intraluminalen Adhäsionen der Vagina
57.84.00↔	Verschluss einer anderen Harnblasenfistel, n.n.bez.	70.24.00↔	Biopsie an der Vagina, n.n.bez.
57.84.10↔	Vrschl e and Hrmbfst, (Vrschl e) vskvg Fstl, offn chr (bd)	70.24.10↔	Perkutane (geschlossene) (Nadel-) Biopsie an der Vagina
57.84.11↔	Vrschl e and Hrmbfst, Vrschl e vskvg Fstl, vg	70.24.11↔	Prkt (gschl) (Nd) Biops an d Vg m Steuer d bldgb Vrf
57.84.12↔	Vrschl e and Hrmbfst, Vrschl e vskvg Fstl, trmsvs	70.24.20↔	Biopsie an der Vagina, durch Inzision
57.84.13↔	Vrschl e and Hrmbfst, Vrschl e vskvg Fstl, lprsk	70.24.99↔	Biopsie an der Vagina, sonstige
57.84.20↔	Vrschl e and Hrmbfst, Vrschl e vskkt Fstl, offn chr	70.31↔	Hymenexzision
57.84.21↔	Vrschl e and Hrmbfst, Vrschl e vskkt Fstl, lprsk	70.33.00↔	Exzision oder Destruktion einer Läsion an der Vagina, n.n.bez.
57.84.99↔	Verschluss einer anderen Harnblasenfistel, sonstige	70.33.10↔	Destruktion einer Läsion an der Vagina, n.n.bez.
57.89↔	Sonstige plastische Rekonstruktion an der Harnblase	70.33.11↔	Destruktion einer Läsion an der Vagina, Kauterisation
57.92↔	Dilatation am Harnblasenhals	70.33.12↔	Destruktion einer Läsion an der Vagina, Elektrokoagulation
58.0↔	Urethrotomie	70.33.13↔	Destruktion einer Läsion an der Vagina, Laserkoagulation
58.1↔	Urethrale Meatotomie	70.33.14↔	Destruktion einer Läsion an der Vagina, Kryokoagulation
58.49.00↔	Sonstige plastische Rekonstruktion an der Urethra, n.n.bez.		

70.33.99↔	Exzision oder Destruktion einer Läsion an der Vagina, sonstige	78.28.11↔	Permanente Epiphyseodese an Tarsalia und Metatarsalia
70.76↔	Hymenalplastik	78.28.12↔	Therapeutische Epiphyseolyse an Tarsalia und Metatarsalia
71.09↔	Sonstige Inzision an Vulva und Perineum	78.28.20↔	Sonstige Verkürzungsosteotomie am Calcaneus
71.11.00↔	Biopsie an der Vulva, n.n.bez.	78.28.21↔	Sonstige Verkürzungsosteotomie an sonstigen Tarsalia
71.11.10↔	Perkutane (geschlossene) (Nadel-) Biopsie an der Vulva	78.28.22↔	Sonstige Verkürzungsosteotomie an Metatarsalia
71.11.11↔	Prkt (gschl) (Nd) Biops an d Vlv m Steuer d bldgb Vrf	78.28.99↔	Verkürzungsosteotomie an Tarsalia und Metatarsalia, sonstige
71.11.20↔	Biopsie an der Vulva durch Inzision	78.29.00↔	Verkürzungsosteotomie an and Ni näh bez Knoch, n.n.bez.
71.11.99↔	Biopsie an der Vulva, sonstige	78.29.10↔	Temporäre Epiphyseodese an Phalangen der Hand
71.22↔	Inzision einer Bartholin-Drüse (Zyste)	78.29.11↔	Permanente Epiphyseodese an Phalangen der Hand
71.23↔	Marsupialisation einer Bartholin-Drüse (Zyste)	78.29.12↔	Therapeutische Epiphyseolyse an Phalangen der Hand
71.24↔	Exzision oder andere Destruktion einer Bartholin-Drüse (Zyste)	78.29.19↔	Sonstige Verkürzungsosteotomie an Phalangen der Hand
71.29↔	Sonstige Operationen an einer Bartholin-Drüse	78.29.30↔	Temporäre Epiphyseodese am Becken
71.3↔	Sonstige lokale Exzision oder Destruktion an Vulva und Perineum	78.29.31↔	Permanente Epiphyseodese am Becken
71.4x.00↔	Operationen an der Klitoris, n.n.bez.	78.29.32↔	Therapeutische Epiphyseolyse am Becken
71.4x.10↔	Plastische Rekonstruktion der Klitoris (Zieharmonikaplastik)	78.29.39↔	Sonstige Verkürzungsosteotomie am Becken
71.4x.99↔	Operationen an der Klitoris, sonstige	78.29.40↔	Temporäre Epiphyseodese an Phalangen des Fußes
71.71↔	Naht einer Verletzung von Vulva oder Perineum	78.29.41↔	Permanente Epiphyseodese an Phalangen des Fußes
71.73↔	Konstruktion des Introitus vaginae	78.29.42↔	Therapeutische Epiphyseolyse an Phalangen des Fußes
71.79↔	Sonstige plastische Rekonstruktion an Vulva und Perineum	78.29.49↔	Sonstige Verkürzungsosteotomie an Phalangen des Fußes
77.28.00↔	Keilosteotomie an Tarsalia und Metatarsalia, n.n.bez.	78.29.90↔	Temporäre Epiphyseodese an and nicht näher bez Knochen
77.28.10↔	Keilosteot an Tarsalia und Metatars, Keilosteot a Talus	78.29.91↔	Permanente Epiphyseodese an and nicht näher bez Knochen
77.28.20↔	Keilosteot an Tarsal und Metatars, Keilosteot a Kalkan	78.29.92↔	Therapeutische Epiphyseolyse an and nicht näh bez Knoch
77.28.30↔	Keilosteot an Trsl u Mtrrs, Keilosteot an snst Trsl	78.29.99↔	Verkürzungsosteotomie an and Ni näh bez Knoch, sonstige
77.28.40↔	Keilosteot an Tarsal u Metatars, Keilosteot an Metatars	78.38.00↔	Verlängerungsosteotomie an Tarsalia und Metatarsalia, n.n.bez.
77.28.99↔	Keilosteotomie an Tarsalia und Metatarsalia, sonstige	78.38.10↔	Verlängerungsosteotomie am Calcaneus
77.29.00↔	S Keilosteot an and näh bz Knch, auss Gschk, n.n.bz.	78.38.19↔	Verlängerungsosteotomie an sonstigen Tarsalia
77.29.10↔	S Keilosteot aanbz Knch,auss Gschk,Keilosteot an Phl Hnd	78.38.20↔	Verlängerungsosteotomie an Metatarsalia
77.29.20↔	S Keilosteot an and näh bz Knch, auss Gschk, Keilosteot a Wrbl	78.38.99↔	Verlängerungsosteotomie an Tarsalia und Metatarsalia, sonstige
77.29.30↔	S Keilosteot an and näh bz Knch, auss Gschk, Keilosteot a Bcknkn	78.48↔	Sonstige plastische Rekonstruktion an Tarsalia und Metatarsalia
77.29.40↔	S Keilosteot aanbz Knch,auss Gschk,Keilosteot an Phl Fss	78.49.00↔	S Plst Rk an and näh bz Knch, auss Gschk, n.n.bz.
77.29.99↔	So Keilosteot an and näh bez Knoch, auss Gschk, So	78.49.10↔	Sonstige Plast Reko an and näh bez Knoch, n.n.bez.
77.38.00↔	So Knochdurchtr an Tarsalia und Metatars, n.n.bez.	78.49.11↔	Sonstige plastische Rekonstruktion an Phalangen der Hand
77.38.10↔	S Knchdrchr an Trsl u Mtrrs, (D)Rttionsstm an Trsl	78.49.12↔	Sonstige plastische Rekonstruktion am Becken
77.38.11↔	S Knchdrchr an Trsl u Mtrrs, Krtkt b Sgmtrr an Trsl	78.49.13↔	Sonstige plastische Rekonstruktion an Phalangen des Fußes
77.38.12↔	S Knchdrchr an Trsl&Mtrrs,Kmp(mhrd)Osteot(m Achsnk)an Trsl	78.49.19↔	Sonstige Plast Reko an and näh bez Knoch, sonstige
77.38.19↔	S Knchdrchr an Trsl u Mtrrs, S Knchdrchr an Trsl	78.49.80↔	Knocht x u Verw v Knochenersmat an d Ws, n.n.bez.
77.38.29↔	S Knchdrchr an Trsl u Mtrrs, S Knchdrchr an Mtrrs	78.49.81↔	Tx v Spng(spänn) o krtkspngösn Spänn (autgn) an d Ws
77.38.99↔	So Knochdurchtr an Tarsalia und Metatars, So	78.49.82↔	Vrw v Knchnrsmt an Ws aus Klgnfs m Hydrxlpsch,oh Anr v Knwchsz
77.52↔	PlastReko Hallvalg mExostResekt/WeichtKorr/Arthrod	78.49.83↔	Vrw v Knchnrsmt an Ws aus Klgnfs m Hydrxlpsch,m Anr v Knwchsz
77.53↔	PlastReko bHallux valg m andExostResek uWeichtKorr	78.49.84↔	Verw v keram Knochenersmat an d Ws, oh Anr v Knwchsz
77.54↔	Resektion oder Korrekturosteotomie bei Digitus quintus varus	78.49.85↔	Verw v keram Knochenersmat an d Ws, m Anr v Knwchsz
77.56↔	Plastische Rekonstruktion bei Hammerzehe	78.49.89↔	Knocht x u Verw v Knochenersmat an d Wirbelsäule,So
77.57↔	Plastische Rekonstruktion bei Krallenzehe	78.49.99↔	So Plast Reko an and näh bez Knoch, auss Gschk, So
77.58↔	Sonstige Res, Arthrod und plast Reko an Zehen	79.97↔	Ni näher bez OP an Verletz von Tarsal und Metatars
77.61.00↔	Lk Rs v Knchläs o Gw an Skp, Klv, Rp u Strm, n.n.bz.	79.99.00↔	Nicht näher bez Operation an e and bez Knoch, n.n.bez.
77.61.10↔	Lok Resektion von Knochläs o Gew an Skapula und Klav	79.99.10↔	Nicht näher bezeichnete Operation an Klavikula und Skapula
77.61.11↔	Lokale Resektion von Knochenläsion oder -gewebe an einer Rippe	79.99.20↔	Nicht näher bezeichnete Operation an der Wirbelsäule
77.61.12↔	Lokale Resektion von Knochenläsion oder -gewebe am Sternum	79.99.30↔	Nicht näher bezeichnete Operation an der Patella
77.61.20↔	Lk Rs v Knchläs o Gw an Skp, Klv, Rp u Strm, Dbr an Skp u Klv	79.99.40↔	Nicht näher bezeichnete Operation am Becken
77.61.99↔	Lok Res v Knochläs o Gew an Skap, Klav, Rip u Stern, So	79.99.99↔	Nicht näher bez Operation an e and bez Knoch, sonstige
77.81.00↔	So Part Knochres an Skap, Klav, Rip und Stern, n.n.bez.	80.26.00↔	Arthroskopie des Knies, n.n.bez.
77.81.10↔	Sonstige partielle Knochenresektion an Skapula und Klavikula	80.26.10↔	Arthroskopie des Knies, Diagnostische Arthroskopie
77.81.11↔	Sonstige partielle Knochenresektion an einer Rippe	80.26.20↔	Arthr d Knies, Arthr assist Versorgung e Fx a Kniegel
77.81.12↔	Sonstige partielle Knochenresektion am Sternum	80.26.99↔	Arthroskopie des Knies, sonstige
77.81.99↔	So Part Knochres an Skap, Klav, Rip und Sternum, So	80.36.00↔	Gelenkbiopsie am Knie, n.n.bez.
77.91.00↔	Totale Res von Skapula, Klav, Rip und Sternum, n.n.bez.	80.36.10↔	Gelenkbiopsie am Knie, Perkutane (Nadel-) Biopsie am Knie
77.91.10↔	Totale Resektion von Skapula und Klavikula	80.36.20↔	Gelenkbiopsie am Knie, Arthroskopische Gelenkbiopsie am Knie
77.91.11↔	Totale Resektion einer Rippe	80.36.30↔	Gelenkbiopsie am Knie, Offene Gelenkbiopsie am Knie
77.91.12↔	Totale Resektion einer Halsrippe	80.36.99↔	Gelenkbiopsie am Knie, sonstige
77.91.13↔	Totale Resektion des Sternums	80.6x.00↔	Menispektomie am Knie, n.n.bez.
77.91.99↔	Totale Res von Skapula, Klav, Rip und Sternum, sonstige	80.6x.10↔	Menispektomie am Knie, arthroskopisch, partiell
78.21.00↔	Verkürzungsosteotomie an Skapula, Kalvikula, n.n.bez.	80.6x.11↔	Menispektomie am Knie, arthroskopisch, total
78.21.10↔	Temporäre Epiphyseodese an Skapula und Klavikula	80.6x.20↔	Menispektomie am Knie, offen chirurgisch, partiell
78.21.11↔	Permanente Epiphyseodese an Skapula und Klavikula	80.6x.21↔	Menispektomie am Knie, offen chirurgisch, total
78.21.12↔	Therapeutische Epiphyseolyse an Skapula und Klavikula	80.6x.99↔	Menispektomie am Knie, sonstige
78.21.99↔	Verkürzungsosteotomie an Skapula, Klavikula, sonstige	80.81.00↔	Sonstige Lok Exz o Destr e Gelläs an d Schult, n.n.bez.
78.28.00↔	Verkürzungsosteotomie an Tarsalia und Metatarsalia, n.n.bez.	80.81.10↔	S Lk Exz o Dstr e Giläs an d Schlt, Débr a Hmrgl
78.28.10↔	Temporäre Epiphyseodese an Tarsalia und Metatarsalia	80.81.11↔	S Lk Exz o Dstr e Giläs an d Schlt, Zystxst a Hmrgl

80.81.19↔	S Lk Exz o Dstr e Glläs an d Schlt, S Lk Exz o Dstr a Hmrgl	80.90.99↔	Sonstige Exzision an einem Gelenk, sonstige
80.81.20↔	S Lk Exz o Dstr e Glläs an d Schlt, Débr a Akrmklvkgl	80.91.00↔	Sonstige Exzision an der Schulter, n.n.bez.
80.81.21↔	S Lk Exz o Dstr e Glläs an d Schlt, Zystxst a Akrmklvkgl	80.91.10↔	Sonstige Exz an d Schulter, Arthr Exz a Humerogel
80.81.29↔	S Lk Exz o Dstr e Glläs an d Schlt, S Lk Exz o Dstr a Akrmklvkgl	80.91.11↔	Sonstige Exz an d Schulter, Sonstige Exz a Humerogel
80.81.99↔	Sonstige Lok Exz o Destr e Gelläs an d Schult, sonstige	80.91.20↔	Sonstige Exz an d Schulter, Arthr Exz a Akromklavikgel
80.82.00↔	Sonstige Lok Exz oder Destr e Gelläs a Ellb, n.n.bez.	80.91.21↔	Sonstige Exz an d Schult, Sonstige Exz a Akromklavikgel
80.82.10↔	S Lk Exz o Dstr Glläs a Ellb,Arthr Lk Exz o Dstr Glläs a Ellb	80.91.30↔	Sonstige Exz an d Schult, Entn e Knorpeltx an d Schult
80.82.11↔	So Lok Exz o Destr e Gelläs a Ellb, Débr a Ellbgel	80.91.99↔	Sonstige Exzision an der Schulter, sonstige
80.82.12↔	So Lok Exz o Destr e Gelläs a Ellb, Zystextst a Ellbgel	80.92.00↔	Sonstige Exzision am Ellbogen, n.n.bez.
80.82.99↔	Sonstige Lok Exz oder Destr e Gelläs a Ellb, sonstige	80.92.10↔	Sonstige Exzision a Ellbogen, Arthr Exzision a Ellbogen
80.83.00↔	Sonstige Lok Exz oder Destr e Gelläs a Hdgel, n.n.bez.	80.92.11↔	Sonstige Exz a Ellb, Entn e Knorpeltx a Ellbgel
80.83.10↔	S Lk Exz o Dstr Glläs a Hdgl,Arthr Lk Exz o Dstr Glläs a Hdgl	80.92.99↔	Sonstige Exzision am Ellbogen, sonstige
80.83.11↔	Sonstige Lok Exz o Destr e Gelläs a Hdgel, Débr a Hdgel	80.93.00↔	Sonstige Exzision am Handgelenk, n.n.bez.
80.83.12↔	So Lok Exz o Destr e Gelläs a Hdgel, Zystextst a Hdgel	80.93.10↔	Sonstige Exz a Handgelenk, Arthr Exz a Handgelenk
80.83.99↔	Sonstige Lok Exz oder Destr e Gelläs a Hdgel, sonstige	80.93.11↔	Sonstige Exz a Hdgel, Entn e Knorpeltx a Hdgel
80.84.00↔	So Lok Exz o Destr e Gelläs an Hand und Fing, n.n.bez.	80.93.12↔	Sonstige Exz a Hdgel, Res d Disc triangularis a Hdgel
80.84.10↔	S Lk Exz o Dstr e Glläs an Hnd u Fng, Dbr an Gl d Hndwr	80.93.99↔	Sonstige Exzision am Handgelenk, sonstige
80.84.20↔	S Lk Exz o Dstr e Glläs an Hnd u Fng, Dbr an snst Gl d Hnd u Fng	80.94↔	Sonstige Exzision an Hand- und Fingergelenk
80.84.99↔	So Lok Exz o Destr e Gelläs an Hand und Fing, So	80.95.00↔	Sonstige Exzision am Hüftgelenk, n.n.bez.
80.85.00↔	Sonstige Lok Exz o Destr e Gelläs an d Hüfte, n.n.bez.	80.95.10↔	Sonstige Exz a Hüftgelenk, Arthr Exz a Hüftgelenk
80.85.10↔	Lk Exz/DstrGlläs anHüft, Arthr Lk Exz/DstrGlläs anHüft	80.95.11↔	Sonstige Exz a Hüftgel, Entn e Knorpeltx a Hüftgel
80.85.11↔	So Lok Exz o Destr e Gelläs an d Hüfte, Débr a Hüftgel	80.95.99↔	Sonstige Exzision am Hüftgelenk, sonstige
80.85.12↔	S Lk Exz o Dstr e Glläs an d Hüft, Zystxst a Hüftgl	80.96.00↔	Sonstige Exzision am Knie, n.n.bez.
80.85.99↔	Sonstige Lok Exz o Destr e Gelläs an d Hüfte, sonstige	80.96.10↔	Sonstige Exzision a Knie, Arthr Exzision a Kniegelenk
80.86.00↔	Sonstige Lok Exz oder Destr e Gelläs a Knie, n.n.bez.	80.96.20↔	Sonstige Exz a Knie, Entn e Knorpeltx a Kniegel, arthr
80.86.10↔	S Lk Exz o Dstr e Glläs a Knie, Arthr Lk Exz o Dstr a Kniegl	80.96.21↔	So Exz a Knie, Entn e Knorpeltx a Kniegel, offen chir
80.86.11↔	So Lok Exz o Destr e Gelläs a Knie, Débr a Kniegel	80.96.99↔	Sonstige Exzision am Knie, sonstige
80.86.12↔	So Lok Exz o Destr e Gelläs a Knie, Zystextst a Kniegel	80.97.00↔	Sonstige Exzision am Sprunggelenk, n.n.bez.
80.86.13↔	S Lk Exz o Dstr e Glläs a Knie, Exz e Mnsksgnglions a Kniegl	80.97.10↔	Sonstige Exz a Sg, Arthr Exz a ob Sg
80.86.99↔	Sonstige Lok Exz oder Destr e Gelläs a Knie, sonstige	80.97.11↔	Sonstige Exz a Sg, Sonstige Exz a ob Sg
80.87.00↔	Sonstige Lok Exz o Destr e Gelläs a Sg, n.n.bez.	80.97.20↔	Sonstige Exz a Sg, Arthr Exz a unteren Sg
80.87.10↔	S Lk Exz o Dstr Glläs a Sg,Arthr Lk Exz o Dstr Glläs a ob Sg	80.97.21↔	Sonstige Exz a Sg, Sonstige Exz a unteren Sg
80.87.11↔	Sonstige Lok Exz o Destr e Gelläs a Sg, Débr a ob Sg	80.97.30↔	Sonstige Exz a Sg, Entn e Knorpeltx a Sg
80.87.12↔	So Lok Exz o Destr e Gelläs a Sg, Zystextst a ob Sg	80.97.99↔	Sonstige Exzision am Sprunggelenk, sonstige
80.87.19↔	S Lk Exz o Dstr e Glläs a Sg, S Lk Exz o Dstr e Glläs a ob Sg	80.98.00↔	Sonstige Exzision an Fuss- und Zehengelenk, n.n.bez.
80.87.20↔	S Lk Exz o Dstr Glläs a Sg,Arthr Lk Exz o Dstr Glläs a unt Sg	80.98.10↔	So Exz an Fuss u Zehengel, Arthr Exz an Fuss u Zehgel
80.87.21↔	So Lok Exz o Destr e Gelläs a Sg, Débr a unteren Sg	80.98.11↔	So Exz an Fuss und Zehengelenk, So Exz a Metatarsgel
80.87.22↔	So Lok Exz o Destr e Gelläs a Sg, Zystextst a unt Sg	80.98.12↔	So Exz an Fuss u Zehengelenk, So Exz an sonst Fusssgel
80.87.29↔	S Lk Exz o Dstr e Glläs a Sg, S Lk Exz o Dstr e Glläs a unt Sg	80.98.13↔	So Exz an Fuss und Zehengelenk, So Exz an Zehengel
80.87.99↔	Sonstige Lok Exz o Destr e Gelläs a Sg, sonstige	80.98.99↔	Sonstige Exzision an Fuss- und Zehengelenk, sonstige
80.88.00↔	So Lok Exz o Destr e Gelläs an Fuss und Zehen, n.n.bez.	80.99.00↔	Sonstige Exz an e Gel an and bez Lokalisation, n.n.bez.
80.88.10↔	S Lk Exz/DstrGlläs a Fs u Zh,Arthr Lk Exz/DstrGlläs a Fs u Zh	80.99.10↔	So Exz an e Gel an and bez Lok, Arthr Exz a Sternoklgel
80.88.20↔	S Lk Exz o Dstr e Glläs an Fss u Zh, Débr a Mtrrsgl	80.99.11↔	So Exz an e Gel an and bez Lok, So Exz a Sternoklgel
80.88.21↔	S Lk Exz o Dstr e Glläs an Fss u Zh, Zystxst a Mtrrsgl	80.99.20↔	So Exz an e Gel an and bez Lok, Arthr Exz a Iliosgel
80.88.29↔	S Lk Exz o Dstr e Glläs an Fss u Zh, S Lk Exz o Dstr a Mtrrsgl	80.99.21↔	So Exz an e Gel an and bez Lok, So Exz a Iliosgel
80.88.30↔	S Lk Exz o Dstr e Glläs an Fss u Zh, Débr an Zhgl	80.99.30↔	So Exz an e Gel an and bez Lok, Arthr Exz an d Symphyse
80.88.40↔	S Lk Exz o Dstr e Glläs an Fss u Zh, Débr an snst Fssgl	80.99.31↔	So Exz an e Gel an and bez Lok, So Exz an d Symphyse
80.88.50↔	S Lk Exz o Dstr Glläs an Fss&Zh,Zystxst an snst Gl v Fss&Zh	80.99.90↔	S Exz an e Gl an and bz Lk, Arthr Exz an e Gl an and bz Lk
80.88.59↔	Lk Exz/DstrGlläs an Fss/Zh, Lk Exz/Dstr an snst GIFss/Zh	80.99.91↔	S Exz an e Gl an and bz Lk, Entn e Knrpltx an e Gl an and bz Lk
80.88.99↔	So Lok Exz o Destr e Gelläs an Fuss und Zehen, So	80.99.99↔	Sonstige Exz an e Gel an and bez Lokalisation, sonstige
80.89.00↔	So Lok Exz o Destr e Gelläs an and bez Lok, n.n.bez.	81.11↔	Arthrodesse am Sprunggelenk
80.89.10↔	S Lk Exz/DstrGlläs aabz Lk,Arthr Lk Exz/DstrGlläs a Strnklgl	81.93.00↔	Naht an Kapsel oder Ligament der oberen Extremitäten, n.n.bez.
80.89.11↔	S Lk Exz o Dstr e Glläs an and bz Lk, Débr a Strnklgl	81.93.10↔	Nht an Kaps o Lig d oberen Extrem, Nht d Bandapp d Klav
80.89.12↔	S Lk Exz o Dstr e Glläs an and bz Lk, Zystxst a Strnklgl	81.93.20↔	Nht an Kps o Lg d ob Extrm, Nht d rdiouln Rngbnds
80.89.19↔	S Lk Exz o Dstr e Glläs an and bz Lk, S Lk Exz o Dstr a Strnklgl	81.93.21↔	Nht an Kps o Lg d ob Extrm, Nht d dst rdiouln Bndpp
80.89.20↔	S Lk Exz/DstrGlläs an and bz Lk,Arthr Lk Exz/DstrGlläs a Iliosgl	81.93.30↔	Nht an Kaps o Lig d ob Extrem, Handwur und Mitthand
80.89.21↔	S Lk Exz o Dstr e Glläs an and bz Lk, Débr a Iliosgl	81.93.99↔	Naht an Kapsel oder Ligament der oberen Extremitäten, sonstige
80.89.22↔	S Lk Exz o Dstr e Glläs an and bz Lk, Zystxst a Iliosgl	82.03↔	Bursotomie an der Hand
80.89.29↔	S Lk Exz o Dstr e Glläs an and bz Lk, S Lk Exz o Dstr a Iliosgl	82.09.00↔	Sonstige Inzision an den Weichteilen der Hand, n.n.bez.
80.89.30↔	S Lk Exz o Dstr e Glläs an and bz Lk, Débr an d Symphys	82.09.10↔	S Inzs an D Weicht d Hnd, Shnnfchsplntng an d Hnd
80.89.31↔	S Lk Exz o Dstr e Glläs an and bz Lk, Zystxst an d Symphys	82.09.99↔	Sonstige Inzision an den Weichteilen der Hand, sonstige
80.89.39↔	S Lk Exz o Dstr Glläs an and bz Lk&S Lk Exz o Dstr an Symphys	82.19.00↔	Sonstige Durchtrennung von Weichteilen der Hand, n.n.bez.
80.89.40↔	S Lk Exz/DstrGlläs and bz Lk,Arthr Lk Exz DstrGlläs and bz Lk	82.19.10↔	So Durchtr v Weichteilen d Hand, Durchtr v Mn d Hand
80.89.41↔	S Lk Exz o Dstr e Glläs an and bz Lk, Débr e Glläs an and bz Lk	82.19.99↔	Sonstige Durchtrennung von Weichteilen der Hand, sonstige
80.89.42↔	S Lk Exz o Dstr e Glläs an and bz Lk, Zystxst an Gl and bz Lk	82.21↔	Exzision einer Läsion an einer Sehenscheide der Hand
80.89.99↔	So Lok Exz o Destr e Gelläs an and bez Lok, So	82.29↔	Exzision einer anderen Läsion an den Weichteilen der Hand
80.90.00↔	Sonstige Exzision an einem Gelenk, n.n.bez.	82.35.00↔	Sonstige Fasziektomie der Hand, n.n.bez.
80.90.10↔	Sonstige Exz an e Gelenk, Arthr Exz an e Gelenk	82.35.10↔	Sonstige Fasziektomie der Hand, Fasziektomie der Hohlhand
		82.35.11↔	So Faszieekt d Hand, Faszieekt d Hand u Fing m Neurolysis

82.35.12↔	S Fszieekt d Hnd, Fszieekt d Hnd u Fng m Neurlys u Artrioly	83.21.30↔	Biopsie an den Weichteilen, Biopsie an einem Schleimbeutel
82.35.13↔	S Fszieekt d Hnd, Fszieekt d Hnd u Fng m Arthryls	83.21.99↔	Biopsie an den Weichteilen, sonstige
82.35.99↔	Sonstige Fasziektomie der Hand, sonstige	83.31.00↔	Exzision einer Läsion an einer Sehnscheide, n.n.bez.
82.39.00↔	Sonstige Exzision von Weichteilen der Hand, n.n.bez	83.31.10↔	Exzision einer Läsion an einer Sehnscheide, Kopf und Hals
82.39.10↔	So Exz v Weicht d Hand, Exz v Sehnscheiden d Hand	83.31.11↔	Exz e Läsion an e Sehnscheide, Schulter und Axilla
82.39.99↔	Sonstige Exzision von Weichteilen der Hand, sonstige	83.31.12↔	Exzision e Läsion an e Sehnscheide, Oberarm und Ellb
82.45↔	Sonstige Naht an einer anderen Sehne der Hand	83.31.13↔	Exzision einer Läsion an einer Sehnscheide, Unterarm
82.46.00↔	Naht an Muskel oder Faszie der Hand, n.n.bez.	83.31.14↔	Exz e Läs an e Sehnscheid, Brustwand, Bauch und Rücken
82.46.10↔	Naht an Muskel oder Fasz d Hand, Naht an e Fasz d Hand	83.31.15↔	Exz e Läs an e Sehnscheid, Leist und Genreg und Gesäss
82.46.20↔	Naht an M oder Fasz d Hand, Naht an e M d Hand	83.31.16↔	Exzision einer Läsion an einer Sehnscheide, Untere Extremität
82.46.99↔	Naht an Muskel oder Faszie der Hand, sonstige	83.31.19↔	Exzision e Läsion an e Sehnscheide, And Lokalisation
82.52↔	Verkürzung einer Sehne der Hand	83.31.99↔	Exzision einer Läsion an einer Sehnscheide, sonstige
82.53↔	Reinsertion einer Sehne der Hand	83.99.00↔	Andere Operationen an Muskel, Sehne, Faszie und Bursa, n.n.bez.
82.54↔	Reinsertion eines Muskels der Hand	83.99.10↔	And Op an M, Shn, Fsz u Brs, And Op an Shn, Kpf u H
82.55↔	Sonstige Längenänderung an Muskel oder Sehne der Hand	83.99.11↔	And Op an M, Shn, Fsz u Brs, And Op an Shn, Schl t u Axll
82.56↔	Sonstiger Transfer oder Transplantation einer Sehne der Hand	83.99.12↔	And Op an M, Shn, Fsz u Brs, And Op an Shn, Ob u Ellb
82.58↔	Sonstiger Transfer oder Transplantation eines Handmuskels	83.99.13↔	And Op an M, Sehn, Fasz u Bursa, And Op an Sehn, Unta
82.59↔	Sonstige Transposition eines Handmuskels	83.99.14↔	And Op an M, Shn, Fsz u Brs, And Op an Shn, Brw, Bauch u Rückn
82.72.00↔	Plast Op an d Hand m M o FaszTransplantat, n.n.bez.	83.99.15↔	And Op an M, Shn, Fsz u Brs, And Op an Shn, Leist u Gnrg u Gsäß
82.72.10↔	Plst Op an d Hnd m M o FszTx, Plst Op m M o FszTx, an e Fng	83.99.16↔	And Op an M, Shn, Fsz u Brs, And Op an Shn, Unt Extrm
82.72.11↔	Plst Op anHndM/FszTx, Plst OpM/FszTx, an snst TeilHnd	83.99.19↔	And Op an M, Shn, Fsz u Brs, And Op an Shn, And Lk
82.72.99↔	Plast Op an d Hand m M o FaszTransplantat, sonstiges	83.99.20↔	And Op an M, Shn, Fsz u Brs, And Op an M, Fsz u Brs, Kpf u H
82.79↔	Plast OP an der Hand mit anderem Tx oder Implant	83.99.21↔	And Op an M,Shn,Fsz&Brs,And Op an M,Fsz&Brs,Schl t&Axll
82.82↔	Plastische Rekonstruktion einer Spalthand	83.99.22↔	And Op an M, Shn, Fsz u Brs, And Op an M, Fsz u Brs, Ob u Ellb
82.83↔	Plastische Rekonstruktion bei Makrodaktylie	83.99.23↔	And Op an M, Shn, Fsz u Brs, And Op an M, Fsz u Brs, Unt
82.85↔	Sonstige Tenodese an der Hand	83.99.24↔	And Op an M/Shn/Fsz/Brs, And Op an M/Fsz/Brs, Brw, Bauch/Rückn
82.86.00↔	Sonstige Tenoplastik an der Hand, n.n.bez.	83.99.25↔	And Op an M, Shn, Fsz/Brs, And Op an M, Fsz/Brs, Leist/Gnrg/Gsäß
82.86.10↔	So Tenopl an d Hand, Tenopl von Beugesehnen d Hand	83.99.26↔	And Op an M, Shn, Fsz u Brs, And Op an M, Fsz u Brs, Unt Extrm
82.86.11↔	S Tnpl an d Hnd, Schffng e Trnsplntlgrs f Shn an d Hnd	83.99.29↔	And Op an M, Shn, Fsz u Brs, And Op an M, Fsz u Brs, And Lk
82.86.12↔	S Tnpl an d Hnd, Rv e Shnnmpl an d Hnd (h Wchs)	83.99.30↔	Revision (ohne Ersetzen) eines Skelettmuskelstimulators
82.86.13↔	So Tenopl an d Hand, Wechsel e Sehnenimpl an d Hand	83.99.99↔	Andere Operationen an Muskel, Sehne, Faszie und Bursa, sonstige
82.86.99↔	Sonstige Tenoplastik an der Hand, sonstige	85.0x.00↔	Inzision an der Mamma, n.n.bez.
82.89.00↔	Sonstige plastische Operationen an der Hand, n.n.bez.	85.0x.10↔	Inzis an d Mamma mit Durchtr d Kapsel b Mammprothese
82.89.10↔	So Plast Op an d Hand, Sehnscheidenplastik an d Hand	85.0x.11↔	Inzision an der Mamma, ohne weitere Massnahmen
82.89.11↔	S Plst Op an d Hnd, Knöchrm Rf v Bändr d Hnd, Hndwr u Mitthnd	85.0x.99↔	Inzision an der Mamma, mit sonstigen weiteren Massnahmen
82.89.12↔	S Plst Op an d Hnd, Knöchrm Rf v Bändr d Hnd, S Bändr d Hnd	85.12↔	Offene Biopsie an der Mamma
82.89.13↔	S Plst Op an Hnd,Glübgreifnd Weichteildstrktion b kng Anm Hnd	85.20↔	Exzision oder Destruktion von Mammagewebe, n.n.bez.
82.89.14↔	So Plast Op an d Hand, Radialisatn b kong Anom d Hand	85.21.00↔	Lokale Exzision einer Läsion an der Mamma, n.n.bez.
82.89.15↔	S Plst Op an d Hnd,Rs v Schnürmgng m plstschr Rk b kng Anm d Hnd	85.21.10↔	Lok Exz e Läs an d Mamma, ohne axilläre Lymphpekt
82.89.16↔	So Plast Op an d Hand, Transfer e Zehe als Fingerersatz	85.21.11↔	Lok Exz e Läs an d Mamma, mit axillärer Lymphpekt
82.89.99↔	Sonstige plastische Operationen an der Hand, sonstige	85.21.99↔	Lokale Exzision einer Läsion an der Mamma, Sonstige
83.03.00↔	Bursotomie, n.n.bez.	85.24↔	Exzision von ektopischem Mammagewebe
83.03.10↔	Bursotomie, Kopf und Hals	85.25↔	Exzision einer Brustwarze
83.03.11↔	Bursotomie, Schulter und Axilla	85.50↔	Augmentationsmammoplastik, n.n.bez.
83.03.12↔	Bursotomie, Oberarm und Ellenbogen	85.51↔	Einseitige intramammäre Injektion zur Augmentation
83.03.13↔	Bursotomie, Unterarm	85.52↔	Beidseitige intramammäre Injektion zur Augmentation
83.03.14↔	Bursotomie, Brustwand, Bauch und Rücken	86.21↔	Exzision von Pilonidalzyste oder Sinus pilonidalis
83.03.15↔	Bursotomie, Leisten- und Genitalregion und Gesäss	86.25.00↔	Dermabrasion, n.n.bez.
83.03.16↔	Bursotomie, Untere Extremität	86.25.10↔	Kleinfächige Dermabrasion
83.03.19↔	Bursotomie, Andere Lokalisation	86.25.20↔	Großfächige Dermabrasion
83.03.99↔	Bursotomie, sonstige	86.25.99↔	Dermabrasion, sonstige
83.14.00↔	Fasziotomie oder Aponeurotomie, n.n.bez.	86.4x.00↔	Radikale Exzision einer Hautläsion, n.n.bez.
83.14.10↔	Fasziotomie oder Aponeurotomie, Kopf und Hals	86.4x.10↔	Radikale Exz e Hautlās a Kopf mit histgr Kontrolle
83.14.11↔	Fasziotomie oder Aponeurotomie, Schulter und Axilla	86.4x.11↔	Radikale Exz e Hautlās d Halses mit histgr Kontrolle
83.14.12↔	Fasziotomie oder Aponeurotomie, Oberarm und Ellenbogen	86.4x.13↔	Rad Exz e Hautlās an Unterarm und Hand m histgr Kontr
83.14.13↔	Fasziotomie oder Aponeurotomie, Unterarm	86.4x.17↔	Rd Exz e Hautlās an Leist u Gnrg u Gsäß m histgr Kontr
83.14.14↔	Fasziotomie oder Aponeurotomie, Brustwand, Bauch und Rücken	86.4x.18↔	Radikale Exz e Hautlās d unteren Extrem m histgr Kontr
83.14.15↔	Fasziotomie o Aponeurotomie, Leist u Genreg u Gesäss	86.4x.19↔	Radikale Exz e Hautlās and Lok mit histgr Kontr
83.14.16↔	Fasziotomie oder Aponeurotomie, Untere Extremität	86.4x.20↔	Rad Exz e Hautlās a Kopf m Tx o Transp von Haut
83.14.19↔	Fasziotomie oder Aponeurotomie, Andere Lokalisation	86.4x.21↔	Rad Exz e Hautlās d Halses m Tx o Transp von Haut
83.14.99↔	Fasziotomie oder Aponeurotomie, sonstige	86.4x.22↔	Rd Exz e Hautlās an Schl t u Axll m Tx o Trnsp v Haut
83.21.00↔	Biopsie an den Weichteilen, n.n.bez.	86.4x.23↔	Rad Exz e Hautlās an Oba u Ellb m Tx o Transp von Haut
83.21.10↔	Biops an D Weicht, Perkut (Nad) Biops an D Weicht		
83.21.11↔	Offene Biopsie an den Weichteilen		
83.21.20↔	Biopsie an den Weichteilen, Perkutane (Nadel-) Biopsie am Muskel		
83.21.21↔	Offene Biopsie am Muskel		

86.4x.24↔	Rad Exz e Hautläs d Unterarmes m Tx o Transp von Haut	86.76.54↔	Großflächige Z-Plastik an Brustwand und Rücken
86.4x.25↔	Rad Exz e Hautläs d Hand m Tx o Transp von Haut	86.76.55↔	Großflächige Z-Plastik an der Bauchregion
86.4x.26↔	Rad Exz e Hautläs an Bruw u Rücken m Tx o Transp v Haut	86.76.56↔	Großflächige Z-Plastik an der Leisten- und Genitalregion
86.4x.27↔	Rad Exz e Hautläs an d Bauchreg m Tx o Transp von Haut	86.76.57↔	Großflächige Z-Plastik am Gesäß
86.4x.28↔	Rad Exz e Hautläs d Leist u Genreg m Tx o Transp v Haut	86.76.58↔	Großflächige Z-Plastik an Oberschenkel und Unterschenkel
86.4x.29↔	Rad Exz e Hautläs and Lok m Tx o Transp von Haut	86.76.59↔	Großflächige Z-Plastik an andere Lokalisationen
86.4x.2a↔	Rad Exz e Hautläs a Gesäß m Tx o Transp von Haut	86.76.5a↔	Großflächige Z-Plastik am Fuß
86.4x.2b↔	Rad Exz e Hautläs d unt Extrem m Tx o Transp von Haut	86.81↔	Straffungsoperation am Gesicht
86.4x.30↔	Mkrgr Chr a Schnllschnnt (Mhs' Mcrgrphc Srgr)	86.82↔	Rhyidektomie am Gesicht
86.4x.31↔	Mkrgr Chr a Prffnschnnt (3DHstlgie n Tübngn Mthd)	86.83.00↔	Gewebereduktionsplastik, n.n.bez.
86.4x.99↔	Radikale Exzision einer Hautläsion, sonstige	86.83.13↔	Gewebereduktionsplastik an Unterarm
86.75.00↔	Revision von gestieltem oder freiem Lappen, n.n.bez.	86.83.14↔	Gewebereduktionsplastik an Hand
86.75.10↔	Revision von gestielt o fr Lp o fr Hauttx d Kopfes	86.83.15↔	Gewebereduktionsplastik an der Bauchregion
86.75.11↔	Revision von gestielt o fr Lp o fr Hauttx d Halses	86.83.16↔	Gewebereduktionsplastik an d Leist u Genreg o a Gesäß
86.75.12↔	Rev von gestielt o fr Lp o fr Hauttx von Schult und Oba	86.83.17↔	Gewebereduktionsplastik an der unteren Extremität
86.75.13↔	Revision von gestielt o fr Lp o fr Hauttx d Unterarmes	86.83.19↔	Gewebereduktionsplastik an anderer Lokalisation
86.75.14↔	Revision von gestielt oder fr Lp oder fr Hauttx d Hand	86.83.99↔	Gewebereduktionsplastik, sonstige
86.75.15↔	Rev von gestielt o fr Lp o fr Hauttx d Bruw und Rücken	86.84.00↔	Korrektur einer Narbenkontraktur oder Bride, n.n.bez.
86.75.16↔	Revision von gestielt o fr Lp o fr Hauttx d Bauchreg	86.84.10↔	Korrektur einer Narbenkontraktur oder Bride am Kopf
86.75.17↔	Rev von gestielt o fr Lp o fr Hauttx d unteren Extrem	86.84.13↔	Korrektur einer Narbenkontraktur oder Bride an Unterarm
86.75.19↔	Revision von gestielt oder fr Lp oder fr Hauttx and Lok	86.84.14↔	Korrektur einer Narbenkontraktur oder Bride an der Hand
86.75.99↔	Revision von gestieltem oder freiem Lappen, sonstige	86.84.17↔	Korr e Nrbkntrkr o Brd an d Leist u Gnrg o a Gsäß
86.76.50↔	Großflächige Z-Plastik am Kopf (außer Lippe und Mund)	86.84.18↔	Korr e Narbenkontraktur oder Bride an d unteren Extrem
86.76.51↔	Großflächige Z-Plastik am Hals	86.84.19↔	Korr e Narbenkontraktur oder Bride an and Lokalisation
86.76.52↔	Großflächige Z-Plastik an Schulter und Oberarm	86.84.99↔	Korrektur einer Narbenkontraktur oder Bride, sonstige
86.76.53↔	Großflächige Z-Plastik am Unterarm		

Prozedur 901-2

92.20↔	Infusion von flüssigem Radioisotop	92.25.15↔	TeleR Elektr intensMod RadTher: M bildgest Einst
92.21.00↔	Oberflächenstrahlentherapie: n.n.bez.	92.25.21↔	TeleR Elektr LinBe, bis zu 2 BestrF: Oh bildg Einst
92.21.01↔	Oberflächenstrahlentherapie: Bis zu 2 Bestrahlungsfeldern	92.25.22↔	TeleR Elektr LinBe, me a 2 BestrF: Oh bildg Einst
92.21.02↔	Oberflächenstrahlentherapie: Mehr als 2 Bestrahlungsfelder	92.25.23↔	TeleR Elektr LinBe, 3-D gepl Best: Oh bildg Einst
92.22.00↔	Orthovoltstrahlentherapie: n.n.bez.	92.25.24↔	TeleR Elek LinBe, intMod Radiother: Oh bildg Einst
92.22.01↔	Orthovoltstrahlentherapie: Bis zu 2 Bestrahlungsfeldern	92.26.00↔	Teleradiotherapie mit anderen Partikelstrahlen, n.n.bez.
92.22.02↔	Orthovoltstrahlentherapie: Mehr als 2 Bestrahlungsfelder	92.26.10↔	Prtnnthrpie, bs z 2 Bstrfldr, oh bldgst Enst
92.22.11↔	Intraoperative Röntgenstrahlentherapie, bis 300 kV	92.26.11↔	Prtnnthrpie, bs z 2 Bstrfldr, m bldgst Enst
92.22.12↔	Intraoperative Röntgenstrahlentherapie, 300 kV - < 1 MV	92.26.20↔	Prtnnthrpie, mhr als 2 Bstrfldr, oh bldgst Enst
92.22.19↔	Intraoperative Röntgenstrahlentherapie, sonstige	92.26.21↔	Prtnnthrpie, mhr als 2 Bstrfldr, m bldgst Enst
92.23.00↔	Hochvoltstrahlentherapie, n.n.bez.	92.26.99↔	Teleradiotherapie mit anderen Partikelstrahlen, sonstige
92.23.01↔	Telekobaltgerät bis zu 2 Bestrahlungsfelder	92.27.00↔	Brachytherapie Körperoberfl, so od nnbez ApplikatOrt
92.23.02↔	Telekobaltgerät 3 bis 4 Bestrahlungsfelder	92.27.10↔	Brachytherapie weibl GeschlOrgane nnbez
92.23.03↔	Telekobaltger me a 4 BestrahlFeld od 3D-gep Bestr	92.27.11↔	Brachytherapie intrauterin
92.23.08↔	Hochvoltstrahlentherapie: andere Isotope	92.27.12↔	Brachytherapie intravaginal
92.23.09↔	Telekobaltgerät, Sonstige	92.27.13↔	Brachytherapie intrauterin u intravaginal kombiniert
92.24.00↔	Teleradiotherapie mit Photonen, Linearbeschleuniger, n.n.bez.	92.27.21↔	Brachytherapie Körperoberfläche
92.24.01↔	Teleradiotherapie m Photonen, Linearbeschl, Grossf	92.27.22↔	Brachytherapie intrakavitär
92.24.02↔	Teleradiotherapie m Elektr, Linearbeschl, Halbkörp	92.27.23↔	Brachytherapie intraluminal
92.24.03↔	Teleradiotherapie m Elektr, Linearbeschl, Ganzkörp	92.27.30↔	Brachytherapie Gefäss nnbez
92.24.04↔	TeleradTher mit Phot, LinBeschl, IntrOp StrahlTher	92.27.31↔	Brachytherapie Koronargefäss
92.24.09↔	Teleradiotherapie mit Photonen, Linearbeschleuniger, sonstige	92.27.39↔	Brachytherapie so Gefäss
92.24.11↔	TeleradTher Phot LinBe bis 2 BestrF: M bildg Einst	92.27.70↔	Radioaktive Moulagen, n.n.bez.
92.24.12↔	TelerTher Phot LiBe me a 2 BeF: M bildgest Einst	92.27.71↔	Konstrukt u Applikat v oberfl radioaktiven Moulagen
92.24.13↔	TelerTher Phot LiBe 3-D gepl Best: M bildgest Einst	92.27.72↔	Konstrukt u Applikat v ni auf d KöOberfl verw Applik
92.24.14↔	TeleR Phot intensMod RadTher: M bildgest Einst	92.27.73↔	Konstruktion und Applikation von Augenapplikatoren
92.24.21↔	TeleR Phot LinBe, bis zu 2 BestrF: Oh bildg Einst	92.27.79↔	Radioaktive Moulagen, sonstige
92.24.22↔	TeleR Phot LinBe, me a 2 BestrF: Oh bildg Einst	92.28.00↔	Injektion oder Instillation von Radioisotopen, n.n.bez.
92.24.23↔	TeleR Phot LinBe, 3-D gepl Best: Oh bildg Einst	92.28.01↔	Instillation von offenen Radionukliden in Gelenke
92.24.24↔	TelerTher Phot LinBe, intMod Radiother: Oh bildg Einst	92.28.02↔	Radiojodth bis 1,2 GBq ohne rh-TSH
92.24.25↔	Tlrdth m Pht: hchkmplx Rdiiother m spezialisir Assttng	92.28.03↔	Radiojodth bis 1,2 GBq mit rh-TSH
92.25.00↔	Teleradiotherapie mit Elektronen, Linearbeschleuniger, n.n.bez.	92.28.04↔	Radiojodth bis 5 GBq ohne rh-TSH
92.25.01↔	Teleradiotherapie m Elektr, Linearbeschl, Grossf	92.28.05↔	Radiojodth bis 5 GBq mit rh-TSH
92.25.02↔	Teleradiotherapie m Elektr, Linearbeschl, Halbkörp	92.28.06↔	Radiojodth über 5 GBq ohne rh-TSH
92.25.03↔	Teleradiotherapie m Elektr, Linearbeschl, Ganzkörp	92.28.07↔	Radiojodth über 5 GBq mit rh-TSH
92.25.04↔	TeleradTher mit Elektr, LinBeschl, IntrOp StrahlTher	92.28.11↔	Therapie mit offenen Radionukliden bei Knochenmetastasen
92.25.09↔	Teleradiotherapie mit Elektronen, Linearbeschleuniger, sonstige	92.28.12↔	Intrvnös plliatv Schmrzth m off Rdion b Knchmtstsn
92.25.11↔	TeleradTher Elektr LinBe, M bildg Einst	92.28.13↔	Radiorezeptortherapie mit DOTA-konjugierten Somatostatina-Analoga
92.25.12↔	TeleradTher Elektr LinBe b 2 BestrF: M bildg Einst	92.28.20↔	Radioimmuntherapie mit 90Y-lbritumomab-Tiuxetan, parenteral
92.25.13↔	TelerTher Elektr LiBe me a 2 BeF: M bildgest Einst	92.28.21↔	Gabe von Jod-131-MIBG (Metajodbenzylguanidin) parenteral
92.25.14↔	TelerTher Elek LiBe 3-D gepl Best: M bildgest Einst		

92.28.31↔	Sel Intravask Radiochemoembolisation m I131Lipiodol	92.29.74↔	BestrSim ext Bestr u Brachyth, Feldf m Sim, m 3D
92.28.32↔	SI Intrvsk Rdionkldthrpie(SIRT)Emb v Yttrium90mrkiertn Mkrkrsphäm	92.29.79↔	BestrSim ext Bestrahl u Brachyth, sonst
92.28.33↔	Endovaskuläre Brachytherapie mit Rhenium-188	92.29.80↔	BestrPI perk Bestrahl u Brachyth, nnbez
92.29.00↔	Brachytherapie mit umschlossenen Radionukliden, n.n. bez.	92.29.81↔	BestrahlPlan f d intensitätsmod RadioTher
92.29.09↔	Brachytherapie mit umschlossenen Radionukliden, sonstige	92.29.82↔	BestrPI perk Best u Brachyth, BestrPI m CT u MRT
92.29.11↔	Interst Brachyth m Impl entf Strahl i e E, nied Dos	92.29.83↔	BestrPI perk Best u Brachyth, BestrPI Brachyth, mi
92.29.12↔	Interst Brachyth m Impl entf Strahl i e E, gep Dos	92.29.84↔	BestrPI perk Best u Brachyth, BestrPI Brachyth, ko
92.29.13↔	Interst Brachyth m Impl entf Strahl i e E, ho Dos	92.29.85↔	BestrPI perk Best u Brachyth, BestrPI o ind Dos
92.29.19↔	Interst Brachyth m Impl entf Strahl i e E, sonst	92.29.86↔	BestrahlPlan f perkut Bestrahl, m individ Dosisplan
92.29.21↔	Interst Brachyth m Volimpl entf Strahl i m E, nd Dos	92.29.87↔	Bstrpl f Prkt Bstr u Brchyth, Bstrpl m Fsion v CT u PETBldm
92.29.22↔	Interst Brachyth m Volimpl entf Strahl i m E, gp Dos	92.29.88↔	Bstrpl f Prkt Bstr&Brchyth,Bstrpl m Fsion v CT,MRT&PETBldm
92.29.23↔	Interst Brachyth m Volimpl entf Strahl i m E, ho Dos	92.29.89↔	BestrPI perkutane Bestrahlung u Brachyth, sonst
92.29.29↔	Interst Brachyth m Volimpl entf Strahl i m E, sonst	92.30.00↔	Stereotaktische Bestrahlung, einzeitig, n.n.bez.
92.29.31↔	Interst Brachyth m Volimpl entf Strahl, bis 10 Q	92.30.01↔	Stereotaktische Bestrahlung, einzeitig: Zerebral, n.n.bez.
92.29.32↔	Interst Brachyth m Volimpl entf Strahl, m a 10 Q	92.30.02↔	Stereotaktische Bestrahlung, einzeitig: Extrazerebral, n.n.bez.
92.29.33↔	Intrst Brchyth m Implnt v prmn Str, v 16 bs 20 Quelln	92.30.20↔	Stereot Bestr, einzeit: Zerebral, intmod Radioth
92.29.34↔	Intrst Brchyth m Implnt v prmn Str, v 21 bs 25 Quelln	92.30.21↔	Stereot Bestr, einzeit: Zereb, intmod Bogenbestr (IMAT)
92.29.35↔	Intrst Brchyth m Implnt v prmn Str, v 26 bs bs 30 Quelln	92.30.22↔	Stereot Bestr, einzeit: Zerebral, bildgest Einst
92.29.36↔	Intrst Brchyth m Implnt v prmn Str, v 31 bs bs 35 Quelln	92.30.30↔	Stereot Bestr, einzeit: Extrazer, intmod Radioth
92.29.37↔	Intrst Brchyth m Implnt v prmn Str, v 36 bs bs 40 Quelln	92.30.31↔	Streot Bstr, einzeit: Extrzr, intmd Bgnbstr (IMAT)
92.29.38↔	Intrst Brchyth m Implnt v prmn Str, v 41 bs bs 45 Quelln	92.30.32↔	Stereot Bestr, einzeit: Extrazer, bildgest Einst
92.29.39↔	Intrst Brchyth m Implnt v prmn Str, v 46 bs bs 50 Quelln	92.30.99↔	Stereotaktische Bestrahlung, einzeitig, sonstige
92.29.3a↔	Intrst Brchyth m Implnt v prmn Str, v 51 bs bs 55 Quelln	92.31.00↔	Radiochirurgie mit Photonen n.n. bez., zerebral
92.29.3b↔	Intrst Brchyth m Implnt v prmn Str, v 56 bs bs 60 Quelln	92.31.10↔	Radiochirurgie mit Photonen n.n. bez., extrazerebral
92.29.3c↔	Intrst Brchyth m Implnt v prmn Str, v 61 bs bs 65 Quelln	92.32.00↔	Mehrquellige Photon-Radiochirurgie, n.n.bez.
92.29.3d↔	Intrst Brchyth m Implnt v prmn Str, v 66 bs bs 70 Quelln	92.32.01↔	Mehrquellige Photon-Radiochirurgie: Gamma-knife
92.29.3e↔	Intrst Brchyth m Implnt v prmn Str, mhr als 70 Quelln	92.33.00↔	Teilchen-Radiochirurgie, n.n.bez.
92.29.40↔	Brachytherapie mit Oberflächenapplikatoren, n.n.bez.	92.33.01↔	And HochvoltstrTh: Stereotakt Bestr, einzeit, zereb
92.29.49↔	Brachytherapie mit Oberflächenapplikatoren, sonstige	92.33.11↔	And HochvoltsTh: Stereot Bestr, einz, extrazereb
92.29.51↔	Entf v umschl Radionukl o inakt Appl unter Anästh	92.39.01↔	And Hochvstrth, Stereot Bestr, frakt,zerebral, n.n.bez.
92.29.60↔	Konst u Anp v Fix- u Bhdhliften b Str, Fix, nnbez	92.39.11↔	And Hchvstrth, Streot Bstr, frkt, Extrzr, n.n.bz.
92.29.61↔	Konst u Anp v Fix- u Bhdhliften b Str, Fix, einfach	92.39.20↔	And Hchvstrth, Streot Bstr, frkt: zrb, intmd Rdiioth
92.29.62↔	Konst u Anp v Fix- u Bhdhliften b Str, Fix, mittl SG	92.39.21↔	And Hchvstrth, Streot Bstr, frkt: zrb, intmd Bgnbstr (IMAT)
92.29.63↔	Konst u Anp v Fix- u Bhdhliften b Str, Fix, komplex	92.39.22↔	And Hchvstrth, Streot Bstr, frkt: zrb, bldgst Enst
92.29.64↔	Konst u Anp v Fix- u Bhdhliften b Str, Bhdhliften	92.39.29↔	And Hochvstrth, Stereot Bestr, frakt, zerebral, So
92.29.65↔	Konst u Anp v Fix- u Bhdhlifl b Str, ind BI o VK	92.39.30↔	And Hchvstrth, Streot Bstr, frkt: Extrzr, intmd Rdiioth
92.29.69↔	Konst u Anp v Fix- u Bhdhlifl b Strahlenth, sonst	92.39.31↔	And Hchvstrth, Streot Bstr, frkt: Extrzr, intmd Bgnbstr (IMAT)
92.29.70↔	BestrahlSim ext Bestrahl u Brachyth, nnbez	92.39.32↔	And Hchvstrth, Streot Bstr, frkt: Extrzr, bldgst Enst
92.29.71↔	BestrSim ext Bestrahl u Brachyth, CT-Sim ext Best	92.39.39↔	And Hochvstrth, Stereot Bestr, frakt, Extrazer, So
92.29.72↔	BestrSim ext Bestr u Brachyth, CT-Sim Brachyth	92.41↔	Intraoperative Strahlentherapie mit Elektronen
92.29.73↔	BestrSim ext Bestr u Brachyth, Feldf m Sim, o 3D		

Prozedur 901-3

01.12.00↔	Offene Biopsie an den Hirnhäuten, n.n.bez.	02.42.99↔	Ersetzen eines Ventrikelshunts, sonstige
01.12.10↔	Stereotaktische offene Biopsie an den Hirnhäuten	03.01.00↔	Entfernen eines Fremdkörpers vom Spinalkanal, n.n.bez.
01.12.99↔	Offene Biopsie an den Hirnhäuten, sonstige	03.01.10↔	Entfernen eines Fremdkörpers vom Spinalkanal, epidural
01.13.00↔	Geschlossene [perkutane] [Nadel-] Biopsie am Gehirn, n.n.bez.	03.01.99↔	Entfernen eines Fremdkörpers vom Spinalkanal, sonstige
01.13.10↔	Stereotaktische geschl [perkutane] [Nad] Biops a Hirn	03.02↔	Relaminektomie
01.13.99↔	Geschlossene [perkutane] [Nadel-] Biopsie am Gehirn, sonstige	03.09.00↔	Sonstige Exploration und Dekompression am Spinalkanal, n.n.bez.
01.14.00↔	Offene Biopsie am Gehirn, n.n.bez.	03.09.10↔	Zugang zur Halswirbelsäule, n.n.bez.
01.14.10↔	Stereotaktische offene Biopsie am Gehirn	03.09.11↔	Zugang zur Halswirbelsäule, ventral, 1 Segment
01.14.99↔	Offene Biopsie am Gehirn, sonstige	03.09.12↔	Zugang zur Halswirbelsäule, ventral, 2 Segmente
01.15↔	Biopsie am Schädel	03.09.13↔	Zugang zur Halswirbelsäule, ventral, 3 und mehr Segmente
01.18.20↔	Offene Biopsie an intrakraniell Blutgefäss	03.09.14↔	Zugang zur Hws (d Laminot o Hemilekt), dors, 1 Segment
01.18.21↔	Stereotaktische offene Biopsie an intrakraniell Blutgefäss	03.09.15↔	Zugang zur Hws (d Laminot o Hemilekt), dors, 2 Segmente
01.18.29↔	Offene Biopsie an intrakraniell Blutgefäss, sonstige	03.09.16↔	Zugang z Hws (d Laminot o Hemilekt), dors, 3 u mehr Seg
01.31.00↔	Inzision an den Hirnhäuten, n.n.bez.	03.09.17↔	Zugang zum kraniozervikalem Uebergang
01.31.10↔	Inzis an D Hirnh zur Entl e subduralen Hämat (Hygroms)	03.09.19↔	Zugang zur Halswirbelsäule, sonstige
01.31.11↔	Inzision an D Hirnhäuten zur Entl e subduralen Empyems	03.09.20↔	Zugang zur Brustwirbelsäule, n.n.bez.
01.31.20↔	Inzs an D Hrnh z Drain v sbd u sbchrnoidr Flüssgk	03.09.21↔	Zugang zur Brustwirbelsäule, ventral, 1 Segment
01.31.99↔	Inzision an den Hirnhäuten, sonstige	03.09.22↔	Zugang zur Brustwirbelsäule, ventral, 2 Segmente
02.41.00↔	Spülung und Exploration eines Ventrikelshunts, n.n.bez.	03.09.23↔	Zugang zur Brustwirbelsäule, ventral, 3 und mehr Segmente
02.41.10↔	Spülung und Exploration eines Ventrikelshunts, zentraler Teil	03.09.24↔	Zugang zur Bws (d Laminot o Hemilekt), dors, 1 Segment
02.41.20↔	Spülung und Exploration eines Ventrikelshunts, peripherer Teil	03.09.25↔	Zugang zur Bws (d Laminot o Hemilekt), dors, 2 Segmente
02.41.99↔	Spülung und Exploration eines Ventrikelshunts, sonstige	03.09.26↔	Zugang z Bws (d Laminot o Hemilekt), dors, 3 u mehr Seg
02.42.00↔	Ersetzen eines Ventrikelshunts, n.n.bez.	03.09.29↔	Zugang zur Brustwirbelsäule, sonstige
02.42.10↔	Ersetzen eines Ventrikelshunts, zentraler Teil	03.09.30↔	Zugang zur Lendenwirbelsäule, n.n.bez.
02.42.20↔	Ersetzen eines Ventrikelshunts, peripherer Teil		

03.09.31↔	Zugang zur Lendenwirbelsäule, ventral, 1 Segment	03.99.40↔	Rev (oh Ersetz) e Kath zur intrath und epiduralen Infus
03.09.32↔	Zugang zur Lendenwirbelsäule, ventral, 2 Segmente	03.99.99↔	So Op an Rm und Strukturen d Spinalkanals, So
03.09.33↔	Zugang zur Lendenwirbelsäule, ventral, 3 und mehr Segmente	04.02↔	Durchtrennung des N. trigeminus
03.09.34↔	Zug z Lendwirbs (d Laminot o Flavektomie), dors, 1 Segm	04.05.00↔	Exzision (und Destruktion) des Ganglion Gasseri, n.n.bez.
03.09.35↔	Zug z Lendwirbs (d Laminot o Flavektomie), dors, 2 Seg	04.05.10↔	Exzision des Ganglion Gasseri
03.09.36↔	Zg z Lndwrbs (d Lmnt o Flvktmie), drs, 3 u mhr Sg	04.05.20↔	Destruktion des Ganglion Gasseri
03.09.37↔	Zug z Lendwirbs, Zug zu Os sacrum u zu Os coccygis	04.05.99↔	Exzision (und Destruktion) des Ganglion Gasseri, sonstige
03.09.39↔	Zugang zur Lendenwirbelsäule, sonstige	33.34.00↔	Thorakoplastik, n.n.bez.
03.09.40↔	Inzis d Spinalkanals, Rm und Rmhaut, n.n.bez.	33.34.10↔	Thorakoplastik, partiell
03.09.41↔	Inzision des Spinalkanals zur Drainage epiduraler Flüssigkeit	33.34.20↔	Thorakoplastik, komplett
03.09.43↔	Inzis von Rm und Rückenmh zur Drain von subd Flüssigk	33.34.99↔	Thorakoplastik, sonstige
03.09.44↔	Inzis von Rm und Rückenmh zur Drain e intramed Hämat	54.95↔	Inzision des Peritoneums
03.09.45↔	Inzs v Rm u Rückenmh z Drain e intramedllärr Abszsss	56.92↔	Implantation eines elektronischen Ureterstimulators
03.09.49↔	Inzis d Spinalkanals, Rm und Rmhaut, sonstige	56.93↔	Ersetzen eines elektronischen Ureterstimulators
03.09.90↔	Sonstige Exploration des Spinalkanals	56.94↔	Entfernen eines elektronischen Ureterstimulators
03.09.91↔	Sonstige Dekompression des Spinalkanals	57.96↔	Implantation eines elektronischen Blasenstimulators
03.09.99↔	Sonstige Exploration und Dekompression am Spinalkanal, sonstige	57.97↔	Ersetzen eines elektronischen Blasenstimulators
03.1↔	Durchtrennung einer intraspinalen Nervenwurzel	57.98↔	Entfernen eines elektronischen Blasenstimulators
03.21↔	Perkutane Chordotomie	77.69.00↔	Lk Rs v Knchläs o Gw an and näh bz Knch, auss Gschk, n.n.bz.
03.29↔	Sonstige Chordotomie	77.69.10↔	Lok Resektion von Knochläs o Gew an Phalangen d Hand
03.4x.00↔	Exz o Destr e Läs an Rm o Rückenmarkshäuten, n.n.bez.	77.69.11↔	Lokale Resektion von Knochenläsion oder -gewebe an Wirbelkörpern
03.4x.10↔	Exz o Destr von Tumorgew an Rückenmark (intramedullär)	77.69.12↔	Lokale Resektion von Knochenläsion oder -gewebe am Becken
03.4x.11↔	Exz o Destr von Tumorgew an Rmhaut und Knoch	77.69.13↔	Lok Resektion von Knochläs o Gew an Phalangen d Fusses
03.4x.12↔	Exz o Destr v Tumorgew an intraspinalen Nervwurz u Ggl	77.69.20↔	Lk Rs Knchläs/Gw a.a.bz. Knch, auss Gschk, Dbr an PhlHnd
03.4x.19↔	Exz o Destr von Tumorgew an Rm o Rmhaut, sonstige	77.69.21↔	Lk Rs v Knchläs o Gw an and näh bz Knch, auss Gschk, Dbr an d Ws
03.4x.20↔	Exz o Destr e sonstigen Läs an Rm (intramedullär)	77.69.22↔	Lk Rs v Knchläs o Gw an and näh bz Knch, auss Gschk, Dbr a B
03.4x.21↔	Exz oder Destr e sonstigen Läsion an Rückenmarkshäuten	77.69.23↔	Lk RsKnchläs/Gw a.a.bz. Knch, auss Gschk, Dbr an PhlFsss
03.4x.22↔	Exz o Destr e sonst Läs an intraspinalen Nervwurz u Ggl	77.69.99↔	Lk Rs v Knchläs o Gw an and näh bz Knch, auss Gschk, S
03.4x.29↔	Exz o Destr e sonstigen Läs an Rm o Rmhaut, sonstige	77.89.00↔	S Prt Knchrs an and näh bz Knch, auss Gschk, n.n.bz.
03.4x.99↔	Exz o Destr e Läs an Rm o Rückenmarkshäuten, sonstige	77.89.10↔	Sonstige partielle Knochenresektion an Phalangen der Hand
03.51↔	Plastische Rekonstruktion an einer spinalen Meningozele	77.89.20↔	Sonstige Part Knochres an e Wirbelkörper, Densresektion
03.52↔	Plastische Rekonstruktion an einer spinalen Myelomeningozele	77.89.21↔	Sonstige partielle Knochenresektion an einem Wirbel, Corpus
03.53.11↔	Geschl Reposition e Wirbelfraktur mit externer Fix	77.89.22↔	Sonstige partielle Knochenresektion an e Wirbel, sonstige Teile
03.53.20↔	Offene Reposition einer Wirbelfraktur	77.89.30↔	Sonstige partielle Knochenresektion am Becken
03.59.00↔	So Plast Reko und Op an Strukt d Spinalkan, n.n.bez.	77.89.40↔	Sonstige partielle Knochenresektion an Phalangen des Fusses
03.59.10↔	S Plst Rk u Op an Strkt d Spnlkn, Vrschl e Diastmtmylie	77.89.99↔	So Part Knochres an and näh bez Knoch, auss Gschk, So
03.59.11↔	S Plst Rk u Op an Strkt d Spnlkn, Drchtr e Flm trmnl	77.99.00↔	Tt Knchrskt an and näh bz Knch, auss Gschk, n.n.bz.
03.59.12↔	S Plst Rk u Op an Strkt d Spnlkn, Vrschl e spn Fstl	77.99.10↔	Totale Knochenresektionen an Phalangen der Hand
03.59.13↔	S Plst Rk u Op an Strkt d Spnlkn, Spnl Drpl	77.99.20↔	Totale Resektion eines Wirbelkörpers
03.59.99↔	So Plast Reko und Op an Strukturen d Spinalkanals, So	77.99.30↔	Totale Knochenresektionen am Becken
03.6↔	Lösung von Adhäsionen an Rückenmark und Nervenwurzeln	77.99.40↔	Totale Knochenresektionen an Phalangen des Fußes
03.71↔	Subarachnoido-peritonealer Shunt am Spinalkanal	77.99.99↔	Totale Knochenresektion an and näh bez Knoch, auss Gschk, So
03.72↔	Subarachnoido-ureteraler Shunt am Spinalkanal	78.49.20↔	Wirbelkörperersatz (z.B. bei Kyphose), n.n.bez.
03.79↔	Sonstiger Shunt am Spinalkanal	78.49.21↔	Wirbelkers d Implant (z.B. b Kyphose): 1 Wirbelk
03.93.00↔	Implnt o Erstz d Elktrd(n) e spn Neurstm, n.n.bz.	78.49.22↔	Wirbelkers d Implant (z.B. b Kyphose): 2 Wirbelk
03.93.10↔	Implnt o Erstz d Elktrd(n) e tmp epd Neurstm, Enzlsys, Tstsm	78.49.23↔	Wirbelkers d Implant (z.B. b Kyphose): 3 Wirbelk
03.93.11↔	Implnt o Erstz d Elktrd(n) e tmp epd Neurstm, Mhrlsys, Tstsm	78.49.24↔	Wirbelkers d Implant (z.B. b Kyphose): 4 Wirbelk
03.93.20↔	Implnt/ErstzElktrdprmn epd Neurstm, Enzlsys, Dauerst, Prk	78.49.25↔	Wirbelkers d Implant (z.B. b Kyphose): 5 o mehr Wirbelk
03.93.21↔	Implnt o Erstz d Elktrd(n) prmn epd Neurstm, Mhrlsys, Dauerst, Prk	78.49.26↔	Wirbelkörperersatz d So Mat (z.B. b Kyphose), 1 Wirbelk
03.93.22↔	Implnt/ErstzElktrd(n)prmn epd Neurstm/Enzlsys/Dauerst, offn chr	78.49.27↔	Wirbelkörperersatz d So Mat (z.B. b Kyphose), 2 Wirbelk
03.93.23↔	Implnt/ErstzElktrd(n)prmn epd Neurstm/Mhrlsys/Dauerst, offn chr	78.49.28↔	Wirbelkörperersatz d So Mat (z.B. b Kyphose), 3 Wirbelk
03.93.30↔	Implant o Ersetz e subd Elektrod zur Vorderwstim	78.49.29↔	Wirbelkörperersatz (z.B. bei Kyphose), sonstige
03.93.99↔	Implant o Ersetz d Elektrod(n) e spinalen Neurostim, So	78.49.2a↔	Wirbelkers d So Mat (z.B. b Kyphose), 4 o mehr Wirbelk
03.97↔	Revision eines Shunts an den Rückenmarkshäuten	78.49.31↔	Kompl Reko d Ws (z.B. b Kyphose) d vord Abstützspan
03.98↔	Entfernen eines Shunts von den Rückenmarkshäuten	78.49.32↔	Kmpl Rk d Ws (z.B. b Kyphs) d Kyphktmie (z.B. n LndsthSlzr)
03.99.00↔	So Op an Rm und Strukturen d Spinalkanals, n.n.bez.	78.49.33↔	Kmpl Rk d Ws (z.B. b Kyphs) d Drs Krr oh vntrls Rleas
03.99.10↔	Op an intraspinalen Blutgef (z.B. Ligat, Destr, Res)	78.49.34↔	Kmpl Rk d Ws (z.B. b Kyphs) d Drs Krr m vntr Rleas
03.99.19↔	Sonstige Operationen an intraspinalen Blutgefässen	78.49.35↔	Kompl Reko d Ws (z.B. b Kyphose) d dorsoventrale Korr
03.99.20↔	Op a spin Liqsys, Anl e subkut Reserv a spin Liqsys	78.49.36↔	Klmnt u plysgmntl Drs Lrdsspnd (DLS) n Zielk (z.B. b Kyphs)
03.99.21↔	Op spn Lqsys, Rvsbkt Rsrv, Kth/e Mdkmntnmpmpintrth/epd Infz	78.49.37↔	Klmnt u tpl Subtrostt(zB n Thom/HYL, zB b Kyph)
03.99.22↔	Op a spin Lqsys, Entf e subkut Reserv a spin Lqsys	78.49.38↔	Klmnt u monseg zervth Lordsp(zB n Msn, Urst/Smmns, zB b Kyphs)
03.99.29↔	Sonstige Operationen am spinalen Liquorsystem	78.49.40↔	Kpl Rk Ws(zB Skl)wstl Epphysd mt Kl a FrmGdLg [SMA], 1 Kl
03.99.30↔	Rv (h Erstz) d Elktrd(n) e epd Neurstm, Stbl, Enzlsys	78.49.41↔	Kmpl Rk d Ws(zb Skl)wstl Epphysd mt Kl a FrmGdLg [SMA], 2 Kl
03.99.31↔	Rv (h Erstz) d Elktrd(n) e epd Neurstm, Stbl, Mhrlsys	78.49.42↔	Kmpl Rk d Ws(zb Skl)wstl Epphysd mt Kl a FrmGdLg [SMA], 3 Kl
03.99.32↔	Rv (h Erstz) d Elktrd(n) e epd Neurstm, Plttl, Enzlsys		
03.99.33↔	Rv (h Erstz) d Elktrd(n) e epd Neurstm, Plttl, Mhrlsys		

78.49.43↔	Kmpl Rk d Ws(zb Skl)wstl Epphysd mt Kl a FrmGdLg [SMA], 4 Kl	80.59.30↔	Sonstige Diskusdestruktion, Dekompression mit Nucleoplastik
78.49.44↔	Kmpl Rk d Ws(zb Skl)wstl Epphysd mt Kl a FrmGdLg [SMA], 5 Kl	80.59.40↔	S Dskdstr, Mnmlnvs Thrmmdltion d Bndscheib
78.49.45↔	Kmpl Rk d Ws(zb Skl)wstl Epphysd mt Kl a FrmGdLg [SMA], 6 Kl	80.59.50↔	S Dskdstr, Dsksrknstrktion m zllbsiertn Bndscheibnrstz
78.49.46↔	Kmpl Rk d Ws(zb Skl)wstl Epphysd mt Kl a FrmGdLg [SMA], 7 Kl	80.59.99↔	Sonstige Diskusdestruktion, sonstige
78.49.47↔	Kmpl Rk d Ws(zb Skl)wstl Epphysd mt Kl a FrmGdLg [SMA], 8 Kl	81.00↔	Spondylodese, n.n.bez.
78.49.48↔	Kmpl Rk d Ws(zb Skl)wstl Epphysd mt Kl a FrmGdLg [SMA], 9 Kl	81.01↔	Spondylodese an Atlas-Axis
78.49.4a↔	Kmpl Rk d Ws(zb Skl)wstl Epphysd mt Kl a FrmGdLg [SMA], 10 Kl	81.02↔	Sonstige zervikale Spondylodese mit ventralem Zugang
78.49.4b↔	Kpl Rk Ws(zb Skl)wstl Epphysd mt Kl a FrmGdLg [SMA], 11 Kl	81.03↔	Sonstige zervikale Spondylodese mit dorsalem Zugang
78.49.4c↔	Kpl Rk Ws(zB Skl)wstl Epphysd mt Kl a FrmGdLg [SMA], 12 Kl	81.04↔	Dorsale und dorsolumbale Spondylodese, ventraler Zugang
78.49.4d↔	Kpl Rk Ws(zB Skl)wstl Epphysd mt Kl a FrmGdLg [SMA], 13 mhr Kl	81.05↔	Dorsale und dorsolumbale Spondylodese, dorsaler Zugang
78.49.4e↔	Kompl Reko d Ws (z.B. b Skol) d dorsoventrale Epiphysod	81.06↔	Lumbale und lumbosakrale Spondylodese, ventraler Zugang
78.49.4f↔	Kmpl Rk d Ws (z.B. b Skl) d untrl Epphysd m drs Wrblfs	81.07↔	Lumbale und lumbosakrale Spondylodese, intratransversaler Zugang
78.49.4g↔	Kmpl Rk d Ws (z.B. b Skl) d btrl Epphysd m drs Wrblfs	81.08↔	Lumbale und lumbosakrale Spondylodese, dorsaler Zugang
78.49.50↔	Drs o vnt instrmnt Krrktrspndyl (z.B. b Skl), n.n.bz.	81.30↔	Reoperation einer Spondylodese, n.n.bez.
78.49.51↔	Drs instrmnt Krrktrspndyl (z.B. b Skl), N prmstb, 3 bs 6 Sg	81.31↔	Reoperation einer Spondylodese an Atlas-Axis
78.49.52↔	Drs instrmnt Krrktrspndyl (z.B. b Skl), N prmstb, 7 bs 10 Sg	81.32↔	ReOP einer sonst zerv Spondylodes mit ventr Zugang
78.49.53↔	Drs instrmnt Krrktrspndyl (z.B. b Skl), N prmstb, 11 o mhr Sg	81.33↔	ReOP einer sonst zerv Spondylodes mit dors Zugang
78.49.54↔	Drs instrmnt Krrktrspndyl (z.B. b Skl), prmstb, 3 bs 6 Sg	81.34↔	ReOP e dors und dorsolumb Spondylodes, ventr Zug
78.49.55↔	Drs instrmnt Krrktrspndyl (z.B. b Skl), prmstb, 7 bs 10 Sg	81.35↔	ReOP e dors und dorsolumb Spondylodes, dors Zug
78.49.56↔	Drs instrmnt Krrktrspndyl (z.B. b Skl), prmstb, 11 o mhr Sg	81.36↔	ReOP e lumb und lumbosakr Spondylodes, ventr Zug
78.49.57↔	Vnt instrmnt Krrktrspndyl (z.B. b Skl), N prmstb, 3 bs 6 Sg	81.37↔	ReOP e lumb u lumbosakr Spondylodes,intratransvZug
78.49.58↔	Vnt instrmnt Krrktrspndyl (z.B. b Skl), N prmstb, 7 bs 10 Sg	81.38↔	ReOP e lumb und lumbosakr Spondylodes, dors Zug
78.49.59↔	Drs o vnt instrmnt Krrktrspndyl (z.B. b Skl), S	81.39↔	Reoperation einer Spondylodese, n.a.klass.
78.49.5a↔	Vnt instrmnt Krrktrspndyl (z.B. b Skl), N prmstb, 11 o mhr Sg	81.62.00↔	Spondylodes o Reop e Spondylodes v 23 Wirb, n.n.bez.
78.49.5b↔	Vnt instrmnt Krrktrspndyl (z.B. b Skl), prmstb, 3 bs 6 Sg	81.62.10↔	Spondylodese von 2 Wirbeln, dorsal
78.49.5c↔	Vnt instrmnt Krrktrspndyl (z.B. b Skl), prmstb, 7 bs 10 Sg	81.62.11↔	Spondylodes v 2 Wirbeln, dors u ventral komb, interkorp
78.49.5d↔	Vnt instrmnt Krrktrspndyl (z.B. b Skl), prmstb, 11 o mhr Sg	81.62.12↔	Spondylodese von 2 Wirbeln, ventral, interkorporell
78.49.60↔	Drs u vnt kmb instrmnt Krrktrspndyl (z.B. b Skl), n.n.bz.	81.62.13↔	Spondylodese von 2 Wirbeln, dorsal, dynamisch
78.49.61↔	Dor/vent instrmnt Krrktrspndyl (b Skl), N prmstb, 3 bs 6 Sg	81.62.20↔	Spondylodese von 3 Wirbeln, dorsal
78.49.62↔	Drs/vnt kmb instrmnt Krrktrspndyl (b Skl), N prmstb, 7 bs 10 Sg	81.62.21↔	Spondylodes v 3 Wirbeln, dors u ventral komb, interkorp
78.49.63↔	Drs/vnt kmb instrmnt Krrktrspndyl (b Skl), N prmstb, 11/mhr Sg	81.62.22↔	Spondylodese von 3 Wirbeln, ventral, interkorporell
78.49.64↔	Drs u vnt kmb instrmnt Krrktrspndyl(zB b Skl)prmstb,3-6Sg	81.62.23↔	Spondylodese von 3 Wirbeln, dorsal, dynamisch
78.49.65↔	Drs u vnt kmb instrmnt Krrktrspndyl(zB b Skl),prmstb,7 bs 10 Sg	81.62.99↔	Spondylodese o Reop e Spondylodes von 23 Wirbeln, So
78.49.66↔	Dor/vent instrmnt Krrktrspndyl, prmstb, 11/mhr Segmente	81.63.00↔	Spondylodes o Reop e Spondylodes v 48 Wirb, n.n.bez.
78.49.69↔	Drs u vnt kmb instrmnt Krrktrspndyl (z.B. b Skl), S	81.63.10↔	Spondylodese von 4 - 6 Wirbeln, dorsal
78.49.70↔	Komplexe Rekonstruktion der Wirbelsäule, n.n.bez.	81.63.11↔	Spondylodes v 4 6 Wirb, dors u vent komb, interkorp
78.49.71↔	Kmpl Rk d Ws (z.B. b Skl) d sbkt HrrngtnInstrmnttion (b Knd)	81.63.12↔	Spondylodese von 4 - 6 Wirbeln, ventral, interkorporell
78.49.79↔	Komplexe Rekonstruktion der Wirbelsäule, sonstige	81.63.13↔	Spondylodese von 4 - 6 Wirbeln, dorsal, dynamisch
78.50.00↔	Inn Knochfix oh Reposition d Fx, oh Ang d Lok, n.n.bez.	81.63.20↔	Spondylodese von 7 - 8 Wirbeln, dorsal
78.50.11↔	Knochenfixation an der Wirbelsäule	81.63.21↔	Spondylodes v 7 8 Wirb, dors u vent komb, interkorp
78.50.30↔	Osteosyntheseverfahren an der Wirbelsäule, n.n.bez.	81.63.22↔	Spondylodese von 7 - 8 Wirbeln, ventral, interkorporell
78.50.31↔	Osteosynthese durch Schrauben an der Wirbelsäule	81.63.23↔	Spondylodese von 7 - 8 Wirbeln, dorsal, dynamisch
78.50.32↔	Osteosynthese durch Drahtcerclage an der Wirbelsäule	81.63.99↔	Spondylodese o Reop e Spondylodese von 48 Wirbeln, So
78.50.33↔	Osteosynthese durch Klammersystem an der Wirbelsäule	81.64.00↔	Spndyls o Reop e Spndyls v 9 o mhr Wrbl, n.n.bz.
78.50.34↔	Osteosynthese durch Hakenplatten an der Wirbelsäule	81.64.10↔	Spondylodese von 9 oder mehr Wirbeln, dorsal
78.50.35↔	Osteosynthese durch Schrauben-Stabsystem an der Wirbelsäule	81.64.11↔	Spndyls v 9 o mhr Wrbl, drs u vnt kmb, intrkrprl
78.50.36↔	Osteosyn d ventrales SchraubenPlattensystem an d Ws	81.64.99↔	Spondylodes o Reop e Spondylodes v 9 o mehr Wirbeln, So
78.50.37↔	Osteosyn d dorsales SchraubenPlattensystem an d Ws	81.65.00↔	Vertebroplastik, n.n.bez.
78.50.39↔	Osteosyntheseverfahren an der Wirbelsäule, sonstige	81.65.10↔	Vertebroplastik, 1 Wirbelkörper
78.50.99↔	Inn Knochfix oh Reposition d Fx, oh Ang d Lok, sonstige	81.65.11↔	Vertebroplastik, 2 Wirbelkörper
80.50↔	Exz oder Destr eines Discus intervertebr, n.n.bez.	81.65.12↔	Vertebroplastik, 3 Wirbelkörper
80.51.00↔	Exzision eines Discus intervertebralis, n.n.bez.	81.65.13↔	Vertebroplastik, 4 und mehr Wirbelkörper
80.51.10↔	Exzision eines Discus intervertebralis, offen chirurgisch	81.65.99↔	Vertebroplastik, sonstige
80.51.11↔	Exzision zweier Disci intervertebrales, offen chirurgisch	81.66.00↔	Kyphoplastik, n.n.bez.
80.51.12↔	Exz dreier oder mehr Disci intervertebrales, offen chir	81.66.10↔	Kyphoplastik, 1 Wirbelkörper
80.51.20↔	Exzision eines Discus intervertebralis, perkutan mit Endoskopie	81.66.11↔	Kyphoplastik, 2 Wirbelkörper
80.51.99↔	Exzision eines Discus intervertebralis, sonstige	81.66.12↔	Kyphoplastik, 3 Wirbelkörper
80.52↔	Intervertebrale Chemonukleolyse	81.66.13↔	Kyphoplastik, 4 und mehr Wirbelkörper
80.59.00↔	Sonstige Diskusdestruktion, n.n.bez.	81.66.99↔	Kyphoplastik, sonstige
80.59.10↔	Sonstige Diskusdestruktion, Entfernung eines freien Sequesters	84.51.00↔	Einsetzen von interkorporellen Implantaten, n.n.bez.
80.59.20↔	Sonstige Diskusdestruktion, Reoperation bei Rezidiv	84.51.10↔	Einsetzen von interkorporellen Cages, 1 Segment
80.59.21↔	Sonstige Diskdestr, Reop m Radikulolyse b Rezidiv	84.51.11↔	Einsetzen von interkorporellen Cages, 2 Segmente
		84.51.12↔	Einsetzen von interkorporellen Cages, 3 Segmente
		84.51.13↔	Einsetzen von interkorporellen Cages, 4 oder mehr Segmente
		84.51.99↔	Einsetzen von interkorporellen Implantaten, sonstige
		84.59↔	Einsetzen von sonstiger vertebralen Vorrichtung
		84.60↔	Einsetzen von Diskusprothese, nicht näher bezeichnet
		84.61↔	Einsetzen von partieller Diskusprothese, zervikal
		84.62↔	Einsetzen von totaler Diskusprothese, zervikal

84.63↔	Einsetzen von Diskusprothese, thorakal	86.94.20↔	Erstz v Plsgnrt e intrkr Neurstm m einz Leit, N wiedrauf
84.64↔	Einsetzen von partieller Diskusprothese, lumbosakral	86.94.21↔	Erstz v Plsgnrt e epd Neurstm m einz Leit, N wiedrauf
84.65↔	Einsetzen von totaler Diskusprothese, lumbosakral	86.94.22↔	Erstz v Plsgnrt e prph Neurstm m einz Leit, N wiedrauf
84.66.00↔	Rev o Ersetz von künstl Diskproth, zervikal, n.n.bez.	86.94.99↔	Enstz/ErstzPlsgnrtNeurstm einz Leit, N spzft ob auflb
84.66.10↔	Ersetzen von künstlicher Diskusprothese, zervikal	86.95.00↔	Enstz/ErstzPlsgnrtNeurstm dpp Leit, N spzft ob auflb, n.n.bz.
84.66.20↔	Revision von künstlicher Diskusprothese, zervikal	86.95.10↔	Enstz v Plsgnrt e intrkr Neurstm, MhrKnl Syst, N wiedrauf
84.66.99↔	Rev o Ersetz von künstl Diskproth, zervikal, sonstige	86.95.11↔	Enstz v Plsgnrt e epd Neurstm, MhrKnl Syst, N wiedrauf
84.67↔	Revision oder Ersetzen von künstlicher Diskusprothese, thorakal	86.95.12↔	Enstz v Plsgnrt e prph Neurstm, MhrKnl Syst, N wiedrauf
84.68.00↔	Rev o Ersetz von künstl Diskproth, lumbosakr, n.n.bez.	86.95.20↔	Erstz v Plsgnrt e intrkr Neurstm, MhrKnl Syst, N wiedrauf
84.68.10↔	Ersetzen von künstlicher Diskusprothese, lumbosakral	86.95.21↔	Erstz v Plsgnrt e epd Neurstm, MhrKnl Syst, N wiedrauf
84.68.20↔	Revision von künstlicher Diskusprothese, lumbosakral	86.95.22↔	Erstz v Plsgnrt e prph Neurstm, MhrKnl Syst, N wiedrauf
84.68.99↔	Rev o Ersetz von künstl Diskproth, lumbosakr, sonstige	86.95.99↔	Enstz o Erstz v Plsgnrt e Neurstm m dpp Leit, N spzft ob auflb, S
84.69.00↔	Revision oder Ersetzen von künstlicher Diskusprothese, n.n.bez.	86.96.00↔	Enstz o Erstz v snst Plsgnrt e Neurstm, n.n.bz.
84.69.10↔	Ersetzen von künstlicher Diskusprothese	86.96.10↔	Einsetzen von Pulsgenerator zur Vorderwurzelstimulation
84.69.20↔	Revision von künstlicher Diskusprothese	86.96.11↔	Einsetzen von Pulsgenerator zur Vagusnervstimulation
84.69.99↔	Revision oder Ersetzen von künstlicher Diskusprothese, sonstige	86.96.20↔	Ersetzen von Pulsgenerator zur Vorderwurzelstimulation
84.81.00↔	Revision von interspinösen Implantaten, n.n.bez.	86.96.21↔	Ersetzen von Pulsgenerator zur Vagusnervstimulation
84.81.20↔	Revision von interspinösen Implantaten	86.96.99↔	Einsetz o Ersetz von sonst Pulsgenerat e Neurostim, So
84.81.99↔	Revision von interspinösen Implantaten, sonstige	86.97↔	Einsetzen aufladb Neurostim, aufladb, 1L
84.82↔	Eins od Ersetz v Vorricht z dyn Stab m Pedikelschr	86.98.00↔	Enstz o Erstz v auflb Plsgnrt e Neurstm m dpp Leit, n.n.bz.
84.83↔	Revision v Vorricht z dyn Stab m Pedikelschr	86.98.10↔	Enstz v auflb Plsgnrt e intrkr Neurstm, Mhrksys
84.84↔	Einsetzen oder Ersetzen von Facetten-gelenksprothesen	86.98.11↔	Einsetz v auflb Pulsgenerat e epid Neurostim, Mehrksys
84.85↔	Revision von Facettengelenksprothesen	86.98.12↔	Enstz v auflb Plsgnrt e prph Neurstm, Mhrksys
86.94.00↔	Enstz/ErstzPlsgnrtNeurstm einz Leit, N spzft ob auflb, n.n.bz.	86.98.20↔	Erstz v auflb Plsgnrt e intrkr Neurstm, Mhrksys
86.94.10↔	Enstz v Plsgnrt e intrkr Neurstm m einz Leit, N wiedrauf	86.98.21↔	Ersetz v auflb Pulsgenerat e epid Neurostim, Mehrksys
86.94.11↔	Enstz v Plsgnrt e epd Neurstm m einz Leit, N wiedrauf	86.98.22↔	Erstz v auflb Plsgnrt e prph Neurstm, Mhrksys
86.94.12↔	Enstz v Plsgnrt e prph Neurstm m einz Leit, N wiedrauf	86.98.99↔	Enstz o Erstz v auflb Plsgnrt e Neurstm m dpp Leit, S

ADRG 902

Nicht ausgedehnte OR-Prozedur ohne Bezug zur Hauptdiagnose

Prozedur in Tabelle 902-1

DRG 902Z

Nicht ausgedehnte OR-Prozedur ohne Bezug zur Hauptdiagnose

Prozedur 902-1

04.06.00↔	Sonstige Exz von kran oder peripheren Ggl, n.n.bez.	04.44↔	Entlastung am Tarsaltunnel
04.06.10↔	Exzision von intrakraniellen Ganglien	04.49.00↔	So Dekompr o Lös v Adhäs an periph N o Gangl, n.n.bez.
04.06.20↔	Exzision von sonstigen peripheren Ganglien	04.49.10↔	Sonstige Dekompr oder Lösung von Adhäs a Plexus brachia
04.06.99↔	Sonstige Exz von kran oder peripheren Ggl, sonstige	04.49.11↔	Sonstige Dekompr oder Lös von Adhäs an Nn d Schulter
04.07.00↔	Sonstige Exz o Avuls von kran o peripheren Nn, n.n.bez.	04.49.12↔	Sonstige Dekompr oder Lös von Adhäs an Nerven d Armes
04.07.10↔	Exzision eines Nerven zur Transplantation	04.49.13↔	Sonstige Dekompr oder Lösung von Adhäs an Nerven d Hand
04.07.11↔	Entfernung eines Nerventransplantates	04.49.14↔	S Dkmp r o Lös v Adhäs a Plxs Imbsc, Leist u Bcknb
04.07.20↔	Sonstige Exzision oder Avulsion von intrakraniellen Nerven	04.49.15↔	Sonstige Dekompr oder Lös von Adhäs an Nerven d Beines
04.07.30↔	Sonstige Exzision oder Avulsion von extrakraniellen Hirnnerven	04.49.16↔	Sonstige Dekompr oder Lös von Adhäs an Nerven d Fußes
04.07.40↔	Sonstige Exzision oder Avulsion des Plexus brachialis	04.49.99↔	S Dkmp r o Lös v Adhäs an snst prph Nn o Gnglionj, sonst
04.07.41↔	Sonstige Exzision oder Avulsion von Nerven der Schulter	04.93.00↔	Entf d Elektrod(n) e peripheren Neurostim, n.n.bez.
04.07.42↔	Sonstige Exz oder Avuls von Nerven d Armes und d Hand	04.93.10↔	Entf d Elktrod(n) e prph Neurstm, Stbl, Enzlsys
04.07.43↔	So Exz o Avuls von Nn d Rumpfes und d unteren Extrem	04.93.11↔	Entf d Elktrod(n) e prph Neurstm, Stbl, Mhrksys
04.07.99↔	Sonstige Exz o Avuls von kran o peripheren Nn, sonstige	04.93.20↔	Entf d Elktrod(n) e prph Neurstm, Plttnl, Enzlsys
04.08.00↔	Optikusscheidenfensterung, n.n.bez.	04.93.21↔	Entf d Elktrod(n) e prph Neurstm, Plttnl, Mhrksys
04.08.10↔	Sonstige Operationen am N. opticus	04.93.40↔	Entfernen einer Vagusnervelektrode
04.08.99↔	Optikusscheidenfensterung, sonstige	04.93.99↔	Entf d Elektrod(n) e peripheren Neurostim, sonstige
04.2x.00↔	Destr von kran und peripheren Nerven und Ggl, n.n.bez.	05.89↔	Sonstige Operation an sympathischem Nerv oder Ganglion
04.2x.10↔	Destruktion von intrakraniellen Hirnnerven und Ganglien	05.9↔	Sonstige Operationen am Nervensystem
04.2x.20↔	Destruktion von extrakraniellen Hirnnerven	08.11.00↔	Biopsie am Augenlid, n.n.bez.
04.2x.30↔	Destruktion des Plexus brachialis	08.11.10↔	Geschlossene (Nadel-) Biopsie am Augenlid
04.2x.31↔	Destruktion von Nerven der Schulter	08.11.20↔	Offene Biopsie am Augenlid
04.2x.32↔	Destruktion von Nerven des Armes und der Hand	08.11.99↔	Biopsie am Augenlid, sonstige
04.2x.33↔	Destruktion von Nerven des Rumpfes und Plexus lumbosacralis	08.21↔	Exzision eines Chalazions
04.2x.34↔	Destruktion von Nerven des Beines und des Fußes	08.33↔	BehebBlephaPtos duRes/Verlage M.lev palp/o Aponeur
04.2x.39↔	Destruktion von sonstigen peripheren Nerven oder Ganglien	08.38↔	Korrektur einer Lidretraktion
04.2x.99↔	Destr von kran und peripheren Nerven und Ggl, sonstige	08.49.00↔	Sonstiger Eingr zur Korr e Entrop oder Ektrop, n.n.bez.
04.43.00↔	Entlastung am Karpaltunnel, n.n.bez.	08.49.10↔	S Eingr z Krr e Entrp o Ektrp, Op an D Ldrtrktrn
04.43.10↔	Entlastung am Karpaltunnel, endoskopisch	08.49.11↔	So Eingr zur Korr e Entrop o Ektrop, Rep e Lidlamelle
04.43.99↔	Entlastung am Karpaltunnel, sonstige	08.49.99↔	Sonstiger Eingr zur Korr e Entrop oder Ektrop, sonstige



08.52↔	Blepharorrhaphie	14.9x.22↔	Lgkrkrtr e str Appl an Rt, Chorioidea u hnt Agkm
08.70↔	Plastische Rekonstruktion des Augenlids, n.n.bez.	14.9x.23↔	Entf e str Appl an Ret, Chorioidea und hint Augkam
08.71↔	Den Lidrand umfass plast Reko des Lids, part Tiefe	14.9x.99↔	So Op an Ret, Chorioidea und hint Augkam, So
08.72↔	Sonstige plast Reko des Augenlids, partielle Tiefe	20.01↔	Myringotomie mit Paukenröhrcheneinlage
08.73.00↔	D Lidmd umfss Plst Rk d Lids, vll Tief, n.n.bz.	21.07↔	StillingEpistax duExzLMukos,Haut-Tx Sept/lat NasWand
08.73.10↔	Verschiebeplastik der Lidkante	21.1↔	Inzision an der Nase
08.73.99↔	D Lidrand umfassende Plast Reko d Lids, volle Tiefe, So	21.30↔	Lok Exz und Destr einer Läsion an der Nase, nnb.
08.74.00↔	Sonstige Plast Reko d Lids, volle Tiefe, n.n.bez.	21.31.00↔	Lokale Exzision und Destr e endonas Läsion, n.n.bez.
08.74.10↔	Oberlidverlängerung	21.31.10↔	Lokale Exzision einer endonasalen Läsion, Zugang endonasal
08.74.99↔	Sonstige Plast Reko d Lids, volle Tiefe, sonstige	21.31.12↔	Destruktion einer endonasalen Läsion
08.82↔	Versorg e Risswund dLids,dLidrand umfass,partTiefe	21.31.19↔	Lokale Exzision einer endonasalen Läsion, sonstige
08.83↔	So Versorg einer Risswund des Lids, part Tiefe	21.31.99↔	Lokale Exzision und Destr e endonas Läsion, sonstige
08.84↔	Versorg e Risswund dLids,dLidrand umfass,volleTief	21.32.00↔	Exz und lokale Destr e and Läsion an d Nase, n.n.bez.
08.85↔	Sonstige Versorgung einer Risswunde des Augenlids, volle Tiefe	21.32.10↔	Exz und Lok Destr e and Läs an d Nase, nicht hist kontr
08.86↔	Rhytidektomie am Unterlid	21.32.11↔	Exz und lokale Destr e and Läsion an d Nase, hist kontr
08.87↔	Rhytidektomie am Oberlid	21.32.99↔	Exz und lokale Destr e and Läsion an d Nase, sonstige
08.89.00↔	Sonstige plastische Rekonstruktion des Augenlids, n.n.bez.	21.4x.00↔	Resektion der Nase, n.n.bez.
08.89.10↔	Plast Reko d Lids, medialer o lateraler Lidwinkel	21.4x.10↔	Resektion der Nase, partiell, nicht histographisch kontrolliert
08.89.11↔	Plastische Rekonstruktion d Augenlids d Hebung d Augbr	21.4x.11↔	Resektion der Nase, partiell, histographisch kontrolliert
08.89.12↔	Plast Reko d Lids d Entf e Fettgewebeprolapses d Orb	21.4x.20↔	Resektion der Nase, subtotal, nicht histographisch kontrolliert
08.89.13↔	Plast Reko d Lids d Oberflächenbehandlung m Laser	21.4x.21↔	Resektion der Nase, subtotal, histographisch kontrolliert
08.89.14↔	Plast Reko d Lids d sonstige Oberlidverlängerung	21.4x.30↔	Resektion der Nase, total, nicht histographisch kontrolliert
08.89.15↔	Plastische Rekonstruktion d Lids d Unterlidverlängerung	21.4x.31↔	Resektion der Nase, total, histographisch kontrolliert
08.89.99↔	Sonstige plastische Rekonstruktion des Augenlids, sonstige	21.4x.99↔	Sonstige Resektion der Nase
09.20↔	Exzision einer Tränendrüse, n.n.bez.	21.5↔	Submuköse Resektion des Nasenseptums
09.21↔	Exzision einer Läsion der Tränendrüse	21.61↔	Konchektomie durch Kauterisation oder Kryochirurgie
09.22↔	Sonstige partielle Resektion einer Tränendrüse	21.62↔	Frakturierung der Nasenmuscheln
09.23↔	Totale Resektion einer Tränendrüse	21.69.00↔	Sonstige Konchektomie, n.n.bez.
10.6x.00↔	Versorgung einer Konjunktivaverletzung, n.n.bez.	21.69.10↔	Konchotomie und Abtragung von hinteren Enden
10.6x.10↔	Versorgung einer Konjunktivaverletzung, durch Naht	21.69.11↔	Submuköse Resektion (Turbinoplastik)
10.6x.99↔	Sonstige Versorgung einer Konjunktivaverletzung	21.69.12↔	Sonstige Operationen an der unteren Nasenmuschel
13.11↔	Intrakaps Extrakt der Linse durch inf tempor Zug	21.69.99↔	Sonstige Konchektomie, sonstige
13.19↔	Sonstige intrakapsuläre Extraktion der Linse	21.83.00↔	Totale plastische Nasenrekonstruktion, n.n.bez.
13.2↔	Extrakaps Extrakt der Linse durch linear ExtraktVerf	21.83.10↔	Septorhpl m Korrd Knorp o d Kn, m lok autog Tx
13.3↔	Extrakaps Extrakt dLins d einfAspir-(u Irrig-)Verf	21.83.11↔	Sptrhpl m Krr d Knrp o d Kn, m dst autg Tx, allg o xng Tx
13.41↔	Phakoemulsifikation und Aspiration eines Katarakts	21.83.12↔	Septorhinoplastik mit Korrektur des Knochens und des Knorpels
13.42↔	Mech Phakofragm und Aspir e Katarakt d post Zug	21.83.20↔	Tot Plast Nasenrekonstruktion m Implant von allopl Mat
13.43↔	Mech Phakofragm und andere Aspir eines Katarakts	21.83.99↔	Totale plastische Nasenrekonstruktion, sonstige
13.51↔	Extrakaps Extrakt der Linse durch inf tempor Zug	21.84↔	Revision einer Rhinoplastik
13.59↔	Sonstige extrakapsuläre Extraktion der Linse	21.85↔	Augmentationsrhinoplastik
13.64↔	Diszision einer Sekundärmembran [nach Katarakt]	21.86.00↔	Rhinoplastik der Nasenweichteile, n.n.bez.
13.65↔	Exzision einer Sekundärmembran [nach Katarakt]	21.86.10↔	Rhinoplastik der Nasenweichteile, äußere Nase
13.66↔	Mechanische Fragmentation einer Sekundärmembran [nach Katarakt]	21.86.11↔	Rhinoplastik mit lokalen oder distalen Lappen
13.69↔	Sonstige Kataraktextraktion	21.86.99↔	Rhinoplastik der Nasenweichteile, sonstige
13.8↔	Entfernen einer Intraokularlinse	21.87↔	Sonstige Rhinoplastik
13.90↔	Operation an der Linse, n.a.klass.	21.88.00↔	Sonstige Septumplastik, n.n.bez.
13.91↔	Einsetzen von intraokulärer teleskopischer Prothese	21.88.10↔	Septumplastik, Septumunterfütterung
13.92↔	Kapsulotomie an der Linse	21.88.11↔	Sptmpl, Vrschl e Sptmprfrtion m SchleimhVrschieblppn
13.93↔	Verschluss eines Defektes an der Linse mit Gewebekleber	21.88.12↔	Septumplastik, Plastische Korrektur ohne Resektion
13.99↔	Sonstige Operationen an der Linse, sonstige	21.88.13↔	Septumplastik, Plastische Korrektur mit Resektion
14.19↔	So diagnMassnahm a Ret/Chorioid/Glaskrp/hintAugKam	21.88.14↔	Sptmpl, Plst Rk d Nsnspt, m lk autg Tx (Austauschplstk)
14.26↔	Destruktion einer chorioretinalen Läsion durch Radiotherapie	21.88.15↔	Sptmpl, Plst Rk d Nsnspt, m dst autg Tx, allg o xng Tx
14.27↔	Destr e chorioret Läs d Implant e StrahlQuell	21.88.99↔	Sonstige Septumplastik, sonstige
14.71.00↔	Entfernen des Glaskörpers (anteriorer Zugang), n.n.bez.	21.89↔	Sonstige plastische Rekonstruktion und Operationen an der Nase
14.71.10↔	Vordere Vitrektomie über Pars plana	21.91↔	Lösung von Synechien der Nase
14.71.19↔	Sonstige Vitrektomie über Pars plana	26.21↔	Marsupialisation einer Speicheldrüsenzyste
14.71.99↔	Entfernen des Glaskörpers (anteriorer Zugang), sonstige	26.29.00↔	Sonstige Exzision einer Läsion an einer Speicheldrüse, n.n.bez.
14.72↔	Sonstiges Entfernen des Glaskörpers	26.29.10↔	Destruktion einer Speicheldrüse, n.n.bez.
14.73.00↔	Mechanische Vitrektomie (anteriorer Zugang), n.n.bez.	26.29.99↔	Sonstige Exzision einer Läsion an einer Speicheldrüse, sonstige
14.73.10↔	Mech Vitrekt (anteriorer Zugang), ParsplanaVitrekt	26.30↔	Sialoadenektomie, n.n.bez.
14.73.19↔	Mechanische Vitrektomie durch sonstigen anterioren Zugang	26.31.00↔	Partielle Sialoadenektomie, n.n.bez.
14.73.99↔	Mechanische Vitrektomie (anteriorer Zugang), sonstige	26.31.10↔	Partielle Parotidektomie ohne intraoperatives Fazialismonitoring
14.74↔	Sonstige mechanische Vitrektomie	26.31.11↔	Partielle Parotidektomie mit intraoperatives Fazialismonitoring
14.79↔	Sonstige Operationen am Glaskörper	26.31.99↔	Partielle Sialoadenektomie, sonstige
14.9x.00↔	So Op an Ret, Chorioidea und hint Augkam, n.n.bez.	26.32.00↔	Vollständige Sialoadenektomie, n.n.bez.
14.9x.10↔	Sontige Operation, Rotation der Netzhaut	26.32.10↔	Vollst Parotidekt m Erh d N. faz, oh intraop Fazialm
14.9x.20↔	Fxierng v Mrkl f d Strhlth an Rt, Chorioidea u hnt Agkm	26.32.11↔	Vollst Parotidekt m Erh d N. faz, m intraop Fazialm
14.9x.21↔	Entf v Mrkl f d Strhlth an Rt, Chorioidea u hnt Agkm	26.32.20↔	Vollständige Parotidekt m Resektion und Reko d N. faz
		26.32.30↔	Vollständige Resektion Glandula submandibularis

26.32.99↔	Vollständige Sialoadenektomie, sonstige	38.06.14↔	Inzision der A. lienalis
27.23.00↔	Biopsie an der Lippe, n.n.bez.	38.06.15↔	Inzision der A. renalis
27.23.10↔	Geschlossene (Nadel-) Biopsie an der Lippe	38.06.16↔	Inzision der A. mesenterialis
27.23.20↔	Offene Biopsie (mit Inzision) an der Lippe	38.06.17↔	Inzision der A. lumbalis
27.23.99↔	Biopsie an der Lippe, sonstige	38.06.18↔	Inzision der A. iliaca
28.6↔	Adenoidektomie ohne Tonsillektomie	38.06.19↔	Inzision von viszeralen Arterien, sonstige
28.7x.00↔	Blutstillung nach Tonsillektomie und Adenoidektomie, n.n.bez.	38.06.99↔	Inzision von abdominalen Arterien, sonstige
28.7x.10↔	Blutstillung nach Tonsillektomie	38.11↔	Endarterektomie von intrakraniellen Gefässen
28.7x.11↔	Blutstillung nach Adenoidektomie	38.51↔	Ligatur und Stripping von intrakraniellen Varizen
28.7x.99↔	Blutstillung nach Tonsillektomie und Adenoidektomie, sonstige	39.49.00↔	Sonstige Revision nach vaskulärem Eingriff, n.n.bez.
30.01↔	Marsupialisation einer Larynxzyste	39.49.10↔	Revision einer Gefäßanastomose
30.09.00↔	Sonstige Exz o Destr von Läs o Gew a Larynx, n.n.bez.	39.49.20↔	Revision eines vaskulären Implantates
30.09.10↔	Exz o Destr von Läs o Gew a Larynx ohne Thyreotomie	39.49.21↔	Wechsel eines vaskulären Implantates
30.09.11↔	Dekortikation / Stripping einer Stimmlippe, ohne Thyreotomie	39.49.22↔	Entfernung eines vaskulären Implantates
30.09.20↔	Exz oder Destr von Läs oder Gew a Larynx, d Thyreotomie	39.49.30↔	Ersatz eines kardialen Conduit
30.09.21↔	Dekortikation / Stripping einer Stimmlippe, durch Thyreotomie	39.49.99↔	Sonstige Revision nach vaskulärem Eingriff, sonstige
30.09.99↔	Sonstige Exz o Destr von Läs o Gew a Larynx, sonstige	40.0↔	Inzision an lymphatischen Strukturen
30.21↔	Epiglottidektomie	40.11.00↔	Biopsie an einer lymphatischen Struktur, n.n.bez.
30.22.00↔	Chordektomie, n.n.bez.	40.11.10↔	Off (Inzs) Biops e mdiast, praaortln, iliakln o plvnn Lymphkn
30.22.10↔	Chordektomie, endolaryngeal	40.11.11↔	Off (Inzs) Biops e zrv, sprklvklärn, axllärn o inguinln Lymphkn
30.22.11↔	Chordektomie, durch Thyreotomie	40.11.20↔	Geschlossene [perkutane] [Nadel-] Biopsie von Lymphknoten
30.22.99↔	Chordektomie, sonstige	40.11.99↔	Biopsie an einer lymphatischen Struktur, sonstige
31.45↔	Offene Biopsie an Larynx oder Trachea	40.19↔	Sonstige diagnostische Massnahmen an lymphatischen Strukturen
33.31↔	Destruktion des N. phrenicus für Lungenkollaps	40.21.00↔	Exzision eines tiefen zervikalen Lymphknotens, n.n.bez.
33.33↔	Pneumoperitoneum für Lungenkollaps	40.21.10↔	Exz einzelner Lk u Lymphgefäße, zervikal, oh Markierung
34.03↔	Rethorakotomie	40.21.11↔	Exz ez Lk Lg, zrv, Radionkldmrk Farbstffmrk (SntnlLekt)
34.23.00↔	Biopsie an der Brustwand, n.n.bez.	40.21.99↔	Exzision eines tiefen zervikalen Lymphknotens, sonstige
34.23.10↔	Geschlossene (Nadel-) Biopsie an der Brustwand	40.23.00↔	Exzision eines axillären Lymphknotens, n.n.bez.
34.23.20↔	Offene Biopsie an der Brustwand	40.23.10↔	Exzision eines axillären Lymphknotens, ohne Markierung
34.23.99↔	Biopsie an der Brustwand, sonstige	40.23.11↔	Exzision eines axillären Lymphknotens, mit Markierung
34.3x.00↔	Exz oder Destr von Läs oder Gew d Mdst, n.n.bez.	40.23.99↔	Exzision eines axillären Lymphknotens, sonstige
34.3x.10↔	Exzision von Läsion oder Gewebe des Mediastinums	40.24.00↔	Exzision eines inguinalen Lymphknotens, n.n.bez.
34.3x.20↔	Resektion von Läsion oder Gewebe des Mediastinums, n.n.bez.	40.24.10↔	Exz e inguinalen Lymphkn, offen chir, ohne Markierung
34.3x.21↔	Res von Läs o Gew d Mdst, oh Res an mediast Organen	40.24.11↔	Exz e inguinalen Lymphkn, offen chir, mit Markierung
34.3x.22↔	Rs v Läs o Gw d Mdst, m Lngnrs o Brstwndteilstktion	40.24.20↔	Exzision eines inguinalen Lymphknotens, laparoskopisch
34.3x.23↔	Resektion von Läs o Gew d Mdst, m Perikardteilresektion	40.24.99↔	Exzision eines inguinalen Lymphknotens, sonstige
34.3x.24↔	Resektion von Läs o Gew d Mdst, m prothetischem GefErs	40.29.00↔	Einfache Exzision einer anderen lymphatischen Struktur, n.n.bez.
34.3x.25↔	Resektion von Läs o Gew d Mdst, m Lungenres und GefErs	40.29.10↔	Exzision eines mediastinalen Lymphknotens, n.n.bez.
34.3x.26↔	Res von Läs o Gew d Mdst, m Lungenres und Perikardtres	40.29.11↔	Exzision eines mediastinalen Lymphknotens, offen chirurgisch
34.3x.27↔	Res von Läs o Gew d Mdst, m Perikardtres und GefErs	40.29.12↔	Exzision eines mediastinalen Lymphknotens, thorakoskopisch
34.3x.28↔	Rs v Läs an d Bruw, m Lngn u Prkrdtrs u GFers	40.29.19↔	Exzision eines mediastinalen Lymphknotens, sonstige
34.3x.29↔	Resektion von Läsion oder Gewebe des Mediastinums, sonstige	40.29.20↔	Exzision eines paraaortalen Lymphknotens
34.3x.30↔	Destruktion von Läsion oder Gewebe des Mediastinums	40.29.30↔	Exzision eines iliakalen Lymphknotens
34.3x.99↔	Exz oder Destr von Läs oder Gew d Mdst, sonstige	40.29.70↔	Exzision eines Lymphangioms oder Hygroma cysticum
34.4x.00↔	Exzision oder Destr einer Läsion an d Bruw, n.n.bez.	40.29.80↔	Exz mehrerer abd Lymphknst (mit Leberbiop), n.n.bez.
34.4x.10↔	Exzision einer Läsion an der Brustwand	40.29.81↔	Exz mhr abd Lymphknstt (m Lbrbiop), offn chr [StgLprt]
34.4x.20↔	Teilresektion einer Läsion an der Brustwand, n.n.bez.	40.29.82↔	Exz mhr abd Lymphknstt (m Lbrbiop), lprsk [StGLprskpie]
34.4x.21↔	Teilresektion einer Läsion an der Brustwand, ohne Rekonstruktion	40.29.89↔	Exz mehrerer abd Lymphknst (mit Leberbiop), sonstige
34.4x.22↔	Teilresektion einer Läsion an der Brustwand, mit Rekonstruktion	40.29.99↔	Einfache Exzision einer anderen lymphatischen Struktur, sonstige
34.4x.30↔	Res e Läs an d Bruw, komplette Res d Sternums, n.n.bez.	43.42↔	Lokale Exzision von anderer Läsion oder Gewebe am Magen
34.4x.31↔	Res e Läs an d Bruw, komplette Res d Sternums, oh Reko	43.49↔	Sonstige Destruktion von Läsion oder Gewebe am Magen
34.4x.32↔	Res e Läs an d Bruw, komplette Res d Sternums, m Reko	45.31↔	Sonstige lokale Exzision einer Läsion im Duodenum
34.4x.40↔	Destruktion einer Läsion an der Brustwand	45.32↔	Sonstige Destruktion einer Läsion im Duodenum
34.4x.99↔	Exzision oder Destr einer Läsion an d Bruw, sonstige	45.33↔	Lok Exz von Läsion oder Gewebe im Dünnd, auss Duod
34.85↔	Implantation eines Zwerchfellschrittmachers	45.34↔	Sonstige Destruktion einer Läsion im Dünndarm, ausser Duodenum
34.89.00↔	Sonstige Operationen am Zwerchfell, n.n.bez.	45.49↔	Sonstige Destruktion einer Läsion im Dickdarm
34.89.10↔	Sonstige Op a Zwerchfell, Inzis (Zwerchfellsplattung)	46.04↔	Resektion eines exteriorisierten Dickdarmsegments
34.89.99↔	Sonstige Operationen am Zwerchfell, sonstige	46.40↔	Revision eines intestinalen Stomas, n.n.bez.
37.31.00↔	Perikardektomie, n.n.bez.	46.43.00↔	Sonstige Revision eines künstlichen Dickdarstomas, n.n.bez.
37.31.10↔	Perikardektomie, partiell	46.43.10↔	So Rev e künstl Dickdarst, Plast Erw o Eineng e Kolost
37.31.20↔	Perikardektomie, total	46.43.11↔	So Rev e künstl Dickdarst, Neueinpflanzung e Kolost
37.31.30↔	Adhäsiolyse am Perikard	46.43.12↔	S Rv e künstl Dckdrmt, Abtr d vvril Teils e Klist
37.31.99↔	Perikardektomie, sonstige	46.43.20↔	S Rv e künstl Dckdrmt, Umwdl e Klist i ein kntn Strm
38.01↔	Inzision von intrakraniellen Gefässen	46.43.99↔	Sonstige Revision eines künstlichen Dickdarstomas, sonstige
38.06.00↔	Inzision von abdominalen Arterien, n.n.bez.	48.35.00↔	Lokale Exzision von rektaler Läsion oder Gewebe, n.n.bez.
38.06.10↔	Inzision von viszeralen Arterien, n.n.bez.	48.35.10↔	Lk Exz rkt Läs Gw, Lk Schlgr, sbm Exz Vlwzr rkt Läs Gw, endsk
38.06.11↔	Inzision des Truncus coeliacus		
38.06.12↔	Inzision der A. gastrica		
38.06.13↔	Inzision der A. hepatica		

48.35.11↔	Lk Exz rkt Läs Gw, Lk Schlgr, sbm Exz Vlwzx rkt Läs Gw, s Zg	57.59.20↔	Off Exz o Destr v and Läs o Gew an d Hrnbl, Myektomie
48.35.20↔	Lk Exz v rkt Läs o Gw, Lk Thrmoblition v rkt Läs o Gw	57.59.99↔	Off Exz o Destr von and Läs o Gew an d Hrnbl, sonstige
48.35.21↔	Lk Exz v rkt Läs o Gw, Phtdyn Thr v rkt Läs o Gw	57.82↔	Verschluss einer Zystostomie
48.35.29↔	Lok Exz v rekt Läs o Gew, So Lok Destr v rekt Läs o Gew	57.84.00↔	Verschluss einer anderen Harnblasenfistel, n.n.bez.
48.35.99↔	Lokale Exzision von rektaler Läsion oder Gewebe, sonstige	57.84.10↔	Vrschl e and Hrnblfst, (Vrschl e) vskvg Fstl, offn chr (bd)
48.36↔	[Endoskopische] Polypektomie am Rektum	57.84.11↔	Vrschl e and Hrnblfst, Vrschl e vskvg Fstl, vg
48.82↔	Exzision von Perirektalgewebe	57.84.12↔	Vrschl e and Hrnblfst, Vrschl e vskvg Fstl, trnsvs
49.02↔	Sonstige Inzision am Perianalgewebe	57.84.13↔	Vrschl e and Hrnblfst, Vrschl e vskvg Fstl, lprsk
49.03↔	Exzision von Marisken	57.84.20↔	Vrschl e and Hrnblfst, Vrschl e vskkt Fstl, offn chr
49.04↔	Sonstige Exzision am Perianalgewebe	57.84.21↔	Vrschl e and Hrnblfst, Vrschl e vskkt Fstl, lprsk
49.39↔	So lok Exz oder Destr von Läsion oder Gew am Anus	57.84.99↔	Verschluss einer anderen Harnblasenfistel, sonstige
49.43↔	Kauterisierung von Hämorrhoiden	57.89↔	Sonstige plastische Rekonstruktion an der Harnblase
49.44↔	Destruktion von Hämorrhoiden durch Kryotherapie	57.92↔	Dilatation am Harnblasenhals
49.45↔	Ligatur von Hämorrhoiden	58.0↔	Urethrotomie
49.46.00↔	Exzision von Hämorrhoiden, n.n.bez.	58.1↔	Urethrale Meatotomie
49.46.10↔	Exzision von Hämorrhoiden, Stapler-Hämorrhoidopexie	58.49.00↔	Sonstige plastische Rekonstruktion an der Urethra, n.n.bez.
49.46.11↔	Exzision von Hämorrhoiden, Ligatur einer A. haemorrhoidalis	58.49.10↔	S Plst Rk an d Urth, Enz Plst Rk d Urth, m Präp o Pnsh
49.46.12↔	Exz von Hämorrh, Exz von Hämorrh m plastischer Reko	58.49.11↔	S Plst Rk an d Urth, Enz Plst Rk d Urth, m Mnd o Hrnblschlh, S Rk
49.46.99↔	Exzision von Hämorrhoiden, sonstige	58.49.20↔	S Plst Rk an Urth, Zweiz Plst Rk Urth, erst Stzng, m Präp o Pnsh
49.6↔	Exzision am Anus	58.49.21↔	Plst Rk an Urth, Zweiz Plst Rk Urth, erst Stzng, Mnd/Hrnblschlh
54.0x.00↔	Inzision an der Bauchwand, n.n.bez.	58.49.29↔	S Plst Rk d Urth, zweizeitig, erst Stzng, S Rk
54.0x.10↔	Inzision an d Bauchw, Extraperitoneale Drain d Bauchw	58.49.99↔	Sonstige plastische Rekonstruktion an der Urethra, sonstige
54.0x.99↔	Inzision an der Bauchwand, sonstige	58.6↔	Dilatation der Urethra
54.21.00↔	Laparoskopie, n.n.bez.	58.91↔	Inzision am Periuethralgewebe
54.21.10↔	Laparoskopie, Diagnostische Laparoskopie	58.92↔	Exzision am Periuethralgewebe
54.21.20↔	Laparoskopie, Zugangsweg f Chir (Ther) Interventionen	59.02↔	Sonstige Lösung von perirenalen oder periureteralen Adhäsionen
54.21.30↔	Laparoskopie, Laparoskopie mit Drainage	59.95↔	Desintegration eines Harnsteins mit Ultraschall
54.21.99↔	Laparoskopie, sonstige	61.2↔	Exzision einer Hydrocele testis
54.22.00↔	Biopsie an Bauchwand oder Nabel, n.n.bez.	63.1↔	Exzision einer Varikozele und Hydrocele funiculi
54.22.10↔	Geschlossene [Nadel-] Biopsie an Bauchwand oder Nabel	63.2↔	Exzision einer Epididymis-Zyste
54.22.20↔	Offene Biopsie an Bauchwand oder Nabel	63.3↔	Exz von and Läs o Gew an Funic spermat und Epidid
54.22.99↔	Biopsie an Bauchwand oder Nabel, sonstige	63.94↔	Lösung von Adhäsionen am Funiculus spermaticus
54.3x.00↔	Exz o Destr von Läs o Gew an Bauchw o Nabel, n.n.bez.	64.0↔	Zirkumzision
54.3x.10↔	Exz o Dstr v Läs o Gw an Bauchw o Nbl, Omphlktmie	64.11.00↔	Biopsie am Penis, n.n.bez.
54.3x.19↔	Exz/DstrLäs/Gw an Bauchw/Nbl, ExzLäs/Gw an Bauchw/Nbl	64.11.10↔	Biopsie am Penis, perkutane (Nadel-) Biopsie
54.3x.20↔	Exz/DstrLäs/Gw an Bauchw/Nbl, DstrLäs/Gw an Bauchw/Nbl	64.11.11↔	Biopsie am Penis, durch Inzision
54.3x.99↔	Exz o Destr von Läs o Gew an Bauchw o Nabel, sonstige	64.11.99↔	Biopsie am Penis, sonstige
56.0x.00↔	Transurethrl Entf e Obstr von Uret u Nierenbec, n.n.bez.	64.2↔	Lokale Exzision oder Destruktion einer Läsion am Penis
56.0x.10↔	Trnsrthr Entf e Obstr v Urt u Niernbc, Entf e Hrnt	64.95↔	Einsetzen oder Ersetzen einer nicht-aufblasbaren Penisprothese
56.0x.11↔	Transurethrl Entf e Obstr v Uret u Nierenbec, Entf e Fk	64.96↔	Entfernen einer internen Penisprothese
56.0x.99↔	Transurethrl Entf e Obstr von Ureter und Nierenbec, So	64.97↔	Einsetzen oder Ersetzen einer aufblasbaren Penisprothese
56.1x.00↔	Ureterale Meatotomie, n.n.bez.	66.21↔	Bds endosk Tubenligatur und Quetsch [zur Sterilisation]
56.1x.10↔	Ureterale Meatotomie, perkutan-transvesikal	66.22.00↔	Bds endosk Ligat und Durchtr d Tubae uterinae, n.n.bez.
56.1x.11↔	Ureterale Meatotomie, transurethral	66.22.10↔	Bds endsk Lgt u Drchtr d Tb utr, m prt Slpngkt
56.1x.12↔	Ureterale Meatotomie, offen-chirurgisch	66.22.99↔	Bds endosk Ligat und Durchtr d Tubae uterinae, sonstige
56.1x.99↔	Ureterale Meatotomie, sonstige	66.29.00↔	So bds endosk Destr o Verschluss d Tub uter, n.n.bez.
56.2x.00↔	Ureterotomie, n.n.bez.	66.29.10↔	Bds endosk Destr o Verschluss d Tub uter, d Elektrokoag
56.2x.10↔	Ureterotomie, perkutan-transrenal	66.29.99↔	So bds endosk Destr o Verschluss d Tubae uterinae, So
56.2x.11↔	Ureterotomie, perkutantransrenal mit Entf e Harnst	66.31↔	Sonstige beidseitige Ligatur und Quetschung der Tubae uterinae
56.2x.20↔	Ureterotomie, ureterorenoskopisch	66.32.00↔	So bds Ligat und Durchtr d Tubae uterinae, n.n.bez.
56.2x.30↔	Ureterotomie, offen chirurgisch	66.32.10↔	So bds Ligat u Durchtr d Tub uter, m part Salpingekt
56.2x.40↔	Ureterotomie, laparoskopisch	66.32.99↔	So bds Ligat und Durchtr d Tubae uterinae, So
56.2x.99↔	Ureterotomie, sonstige	66.39.00↔	So bds Destr o Verschluss d Tubae uterinae, n.n.bez.
56.99.00↔	Sonstige Operationen an einem Ureter, n.n.bez.	66.39.10↔	So bds Destr o Verschluss d Tub uterinae, d Elektrokoag
56.99.10↔	Sonstige Op an e Ureter, Freil d Ureters (zur Explor)	66.39.99↔	So bds Destr o Verschluss d Tubae uterinae, So
56.99.20↔	So Op an e Uret, Revisionsoperation a Uret, offen chir	66.92↔	Einseitige Destruktion oder Verschluss einer Tuba uterina
56.99.21↔	So Op an e Uret, Revisionsoperation a Uret, So Zugang	67.11↔	Endozervikale Biopsie
56.99.30↔	So Op an e Ureter, Injekt b Ostiuminsuf, transurethral	67.12↔	Sonstige zervikale Biopsie
56.99.31↔	So Op an e Ureter, Injekt b Ostiuminsuf, offen chir	67.19↔	Sonstige diagnostische Massnahmen an der Zervix
56.99.32↔	So Op an e Ureter, Injekt b Ostiuminsuf, So Zugang	67.2↔	Konisation der Zervix
56.99.99↔	Sonstige Operationen an einem Ureter, sonstige	67.31↔	Marsupialisation einer Zervixzyste
57.33↔	Geschlossene [transurethrale] Biopsie der Harnblase	67.32↔	Destruktion einer Läsion an der Zervix durch Kauterisation
57.49.00↔	S trnsrthr Exz o Dstr v Läs o Gw d Hrnbl, n.n.bz.	67.33↔	Destruktion einer Läsion an der Zervix durch Kryochirurgie
57.49.10↔	S trnsrthr Exz o Dstr v Läs o Gw d Hrnbl, Exz, trnsrth	67.34↔	Destr von Läsion oder Gewebe an d Zervix d Elektrokoag
57.49.11↔	S trnsrthr Exz o Dstr v Läs o Gw d Hrnbl, Dstr, trnsrth	67.35↔	Destr von Läs oder Gew an d Zervix d Laserkoagulation
57.49.12↔	S trnsrthr Exz o Dstr v Läs o Gw d Hrnbl, Rs, trnsrth	67.39↔	So Exz oder Destr von Läsion oder Gew an der Zerv
57.49.99↔	So transurethrl Exz o Destr von Läs o Gew d Hrnbl, So	68.23↔	Endometrium-Abtragung
57.58↔	Laparosk Exz o Destr von and Läs o Gew an d Hrnbl	69.01↔	Dilatation und Curettage zur Beendigung einer Schwangerschaft
57.59.00↔	Off Exz o Destr von and Läs o Gew an d Hrnbl, n.n.bez.	69.09↔	Sonstige Dilatation und Curettage
57.59.10↔	Off Exz o Dstr v and Läs o Gw an d Hrnbl, Exz, offn chr		

69.51↔	AspCurret am Uterus zur Beendigung einer Grav	77.81.11↔	Sonstige partielle Knochenresektion an einer Rippe
69.59↔	Sonstige Aspirationscurettag am Uterus	77.81.12↔	Sonstige partielle Knochenresektion am Sternum
70.11↔	Hymenotomie	77.81.99↔	So Part Knochres an Skap, Klav, Rip und Sternum, So
70.13↔	Lösung von intraluminalen Adhäsionen der Vagina	77.91.00↔	Totale Res von Skapula, Klav, Rip und Sternum, n.n.bez.
70.24.00↔	Biopsie an der Vagina, n.n.bez.	77.91.10↔	Totale Resektion von Skapula und Klavikula
70.24.10↔	Perkutane (geschlossene) (Nadel-) Biopsie an der Vagina	77.91.11↔	Totale Resektion einer Rippe
70.24.11↔	Prkt (gschl) (Nd) Biops an d Vg m Steuer d bldg Vrf	77.91.12↔	Totale Resektion einer Halsrippe
70.24.20↔	Biopsie an der Vagina, durch Inzision	77.91.13↔	Totale Resektion des Sternums
70.24.99↔	Biopsie an der Vagina, sonstige	77.91.99↔	Totale Res von Skapula, Klav, Rip und Sternum, sonstige
70.31↔	Hymenexzision	78.21.00↔	Verkürzungsosteotomie an Skapula, Kalvikula, n.n.bez.
70.33.00↔	Exzision oder Destruktion einer Läsion an der Vagina, n.n.bez.	78.21.10↔	Temporäre Epiphyseodese an Skapula und Klavikula
70.33.10↔	Destruktion einer Läsion an der Vagina, n.n.bez.	78.21.11↔	Permanente Epiphyseodese an Skapula und Klavikula
70.33.11↔	Destruktion einer Läsion an der Vagina, Kauterisation	78.21.12↔	Therapeutische Epiphyseolyse an Skapula und Klavikula
70.33.12↔	Destruktion einer Läsion an der Vagina, Elektrokoagulation	78.21.99↔	Verkürzungsosteotomie an Skapula, Klavikula, sonstige
70.33.13↔	Destruktion einer Läsion an der Vagina, Laserkoagulation	78.28.00↔	Verkürzungsosteotomie an Tarsalia und Metatarsalia, n.n.bez.
70.33.14↔	Destruktion einer Läsion an der Vagina, Kryokoagulation	78.28.10↔	Temporäre Epiphyseodese an Tarsalia und Metatarsalia
70.33.99↔	Exzision oder Destruktion einer Läsion an der Vagina, sonstige	78.28.11↔	Permanente Epiphyseodese an Tarsalia und Metatarsalia
70.76↔	Hymenalplastik	78.28.12↔	Therapeutische Epiphyseolyse an Tarsalia und Metatarsalia
71.09↔	Sonstige Inzision an Vulva und Perineum	78.28.20↔	Sonstige Verkürzungsosteotomie am Calcaneus
71.11.00↔	Biopsie an der Vulva, n.n.bez.	78.28.21↔	Sonstige Verkürzungsosteotomie an sonstigen Tarsalia
71.11.10↔	Perkutane (geschlossene) (Nadel-) Biopsie an der Vulva	78.28.22↔	Sonstige Verkürzungsosteotomie an Metatarsalia
71.11.11↔	Prkt (gschl) (Nd) Biops an d Vlv m Steuer d bldg Vrf	78.28.99↔	Verkürzungsosteotomie an Tarsalia und Metatarsalia, sonstige
71.11.20↔	Biopsie an der Vulva durch Inzision	78.29.00↔	Verkürzungsosteotomie an and Ni näh bez Knoch, n.n.bez.
71.11.99↔	Biopsie an der Vulva, sonstige	78.29.10↔	Temporäre Epiphyseodese an Phalangen der Hand
71.22↔	Inzision einer Bartholin-Drüse (Zyste)	78.29.11↔	Permanente Epiphyseodese an Phalangen der Hand
71.23↔	Marsupialisation einer Bartholin-Drüse (Zyste)	78.29.12↔	Therapeutische Epiphyseolyse an Phalangen der Hand
71.24↔	Exzision oder andere Destruktion einer Bartholin-Drüse (Zyste)	78.29.19↔	Sonstige Verkürzungsosteotomie an Phalangen der Hand
71.29↔	Sonstige Operationen an einer Bartholin-Drüse	78.29.30↔	Temporäre Epiphyseodese am Becken
71.3↔	Sonstige lokale Exzision oder Destruktion an Vulva und Perineum	78.29.31↔	Permanente Epiphyseodese am Becken
71.4x.00↔	Operationen an der Klitoris, n.n.bez.	78.29.32↔	Therapeutische Epiphyseolyse am Becken
71.4x.10↔	Plastische Rekonstruktion der Klitoris (Zieharmonikaplastik)	78.29.39↔	Sonstige Verkürzungsosteotomie am Becken
71.4x.99↔	Operationen an der Klitoris, sonstige	78.29.40↔	Temporäre Epiphyseodese an Phalangen des Fußes
71.71↔	Naht einer Verletzung von Vulva oder Perineum	78.29.41↔	Permanente Epiphyseodese an Phalangen des Fußes
71.73↔	Konstruktion des Introitus vaginae	78.29.42↔	Therapeutische Epiphyseolyse an Phalangen des Fußes
71.79↔	Sonstige plastische Rekonstruktion an Vulva und Perineum	78.29.49↔	Sonstige Verkürzungsosteotomie an Phalangen des Fußes
77.28.00↔	Keilosteotomie an Tarsalia und Metatarsalia, n.n.bez.	78.29.90↔	Temporäre Epiphyseodese an and nicht näher bez Knochen
77.28.10↔	Keilosteot an Tarsalia und Metatars, Keilosteot a Talus	78.29.91↔	Permanente Epiphyseodese an and nicht näher bez Knochen
77.28.20↔	Keilosteot an Tarsal und Metatars, Keilosteot a Kalkan	78.29.92↔	Therapeutische Epiphyseolyse an and nicht näh bez Knoch
77.28.30↔	Keilsteot an Trsl u Mtrrs, Keilsteot an snst Trsl	78.29.99↔	Verkürzungsosteotomie an and Ni näh bez Knoch, sonstige
77.28.40↔	Keilsteot an Tarsal u Metatars, Keilsteot an Metatars	78.38.00↔	Verlängerungsosteotomie an Tarsalia und Metatarsalia, n.n.bez.
77.28.99↔	Keilosteotomie an Tarsalia und Metatarsalia, sonstige	78.38.10↔	Verlängerungsosteotomie am Calcaneus
77.29.00↔	S Keilsteot an and näh bz Knch, auss Gschk, n.n.bz.	78.38.19↔	Verlängerungsosteotomie an sonstigen Tarsalia
77.29.10↔	S Keilsteot aanbz Knch,auss Gschk,Keilsteot an Phl Hnd	78.38.20↔	Verlängerungsosteotomie an Metatarsalia
77.29.20↔	S Keilsteot an and näh bz Knch, auss Gschk, Keilsteot a Wrbl	78.38.99↔	Verlängerungsosteotomie an Tarsalia und Metatarsalia, sonstige
77.29.30↔	S Keilsteot an and näh bz Knch, auss Gschk, Keilsteot a Bcknkn	78.48↔	Sonstige plastische Rekonstruktion an Tarsalia und Metatarsalia
77.29.40↔	S Keilsteot aanbz Knch,auss Gschk,Keilsteot an Phl Fss	78.49.00↔	S Plast Rk an and näh bz Knch, auss Gschk, n.n.bez.
77.29.99↔	So Keilsteot an and näh bez Knoch, auss Gschk, So	78.49.10↔	Sonstige Plast Reko an and näh bez Knoch, n.n.bez.
77.38.00↔	So Knochdurchtr an Tarsalia und Metatars, n.n.bez.	78.49.11↔	Sonstige plastische Rekonstruktion an Phalangen der Hand
77.38.10↔	S Knchdrchtr an Trsl u Mtrrs, (D)Rtitionsstm an Trsl	78.49.12↔	Sonstige plastische Rekonstruktion am Becken
77.38.11↔	S Knchdrchtr an Trsl u Mtrrs, Krkt b Sgmtr an Trsl	78.49.13↔	Sonstige plastische Rekonstruktion an Phalangen des Fußes
77.38.12↔	S Knchdrchtr an Trsl&Mtrrs,Kmpl(mhrd)Osteot(m Achnkn)an Trsl	78.49.19↔	Sonstige Plast Reko an and näh bez Knoch, sonstige
77.38.19↔	S Knchdrchtr an Trsl u Mtrrs, S Knchdrchtr an Trsl	78.49.80↔	Knochtx u Verw v Knochenersmat an d Ws, n.n.bez.
77.38.29↔	S Knchdrchtr an Trsl u Mtrrs, S Knchdrchtr an Mtrrs	78.49.81↔	Tx v Spng(spänn) o krtrkspngösn Spänn (autgn) an d Ws
77.38.99↔	So Knochdurchtr an Tarsalia und Metatars, So	78.49.82↔	Vrw v Knchnrsmt an Ws aus Kllgnfs m Hydrxlpsbsch,oh Anr v Knwchsz
77.52↔	PlastReko Hallvalg mExostResekt/WeichtKorr/Arthrod	78.49.83↔	Vrw v Knchnrsmt an Ws aus Kllgnfs m Hydrxlpsbsch,m Anr v Knwchsz
77.53↔	PlastReko bHallux valg m andExostResek uWeichtKorr	78.49.84↔	Verw v keram Knochenersmat an d Ws, oh Anr v Knwchsz
77.54↔	Resektion oder Korrekturosteotomie bei Digitus quintus varus	78.49.85↔	Verw v keram Knochenersmat an d Ws, m Anr v Knwchsz
77.56↔	Plastische Rekonstruktion bei Hammerzehe	78.49.89↔	Knochtx u Verw v Knochenersmat an d Wirbelsäule,So
77.57↔	Plastische Rekonstruktion bei Krallenzehe	78.49.99↔	So Plast Reko an and näh bez Knoch, auss Gschk, So
77.58↔	Sonstige Res, Arthrod und plast Reko an Zehen	79.97↔	Ni näher bez OP an Verletz von Tarsal und Metatars
77.61.00↔	Lk Rs v Knchläs o Gw an Skp, Klv, Rp u Strm, n.n.bez.	79.99.00↔	Nicht näher bez Operation an e and bez Knoch, n.n.bez.
77.61.10↔	Lok Resektion von Knochläs o Gew an Skapula und Klav	79.99.10↔	Nicht näher bezeichnete Operation an Klavikula und Skapula
77.61.11↔	Lokale Resektion von Knochenläsion oder -gewebe an einer Rippe	79.99.20↔	Nicht näher bezeichnete Operation an der Wirbelsäule
77.61.12↔	Lokale Resektion von Knochenläsion oder -gewebe am Sternum	79.99.30↔	Nicht näher bezeichnete Operation an der Patella
77.61.20↔	Lk Rs v Knchläs o Gw an Skp, Klv, Rp u Strm, Dbr an Skp u Klv	79.99.40↔	Nicht näher bezeichnete Operation am Becken
77.61.99↔	Lok Res v Knochläs o Gew an Skap, Klav, Rip u Stern, So	79.99.99↔	Nicht näher bez Operation an e and bez Knoch, sonstige
77.81.00↔	So Part Knochres an Skap, Klav, Rip und Stern, n.n.bez.	80.26.00↔	Arthroskopie des Knies, n.n.bez.
77.81.10↔	Sonstige partielle Knochenresektion an Skapula und Klavikula	80.26.10↔	Arthroskopie des Knies, Diagnostische Arthroskopie

80.26.20↔	Arthr d Knies, Arthr assist Versorgung e Fx a Kniegel	80.89.12↔	S Lk Exz o Dstr e Glläs an and bz Lk, Zystxst a Strnklgl
80.26.99↔	Arthroskopie des Knies, sonstige	80.89.19↔	S Lk Exz o Dstr e Glläs an and bz Lk, S Lk Exz o Dstr a Strnklgl
80.36.00↔	Gelenkbiopsie am Knie, n.n.bez.	80.89.20↔	S Lk Exz/DstrGlläs an and bz Lk,Arthr Lk Exz/DstrGlläs a lliosgl
80.36.10↔	Gelenkbiopsie am Knie, Perkutane (Nadel-) Biopsie am Knie	80.89.21↔	S Lk Exz o Dstr e Glläs an and bz Lk, Débr a lliosgl
80.36.20↔	Gelenkbiopsie am Knie, Arthroskopische Gelenkbiopsie am Knie	80.89.22↔	S Lk Exz o Dstr e Glläs an and bz Lk, Zystxst a lliosgl
80.36.30↔	Gelenkbiopsie am Knie, Offene Gelenkbiopsie am Knie	80.89.29↔	S Lk Exz o Dstr e Glläs an and bz Lk, S Lk Exz o Dstr a lliosgl
80.36.99↔	Gelenkbiopsie am Knie, sonstige	80.89.30↔	S Lk Exz o Dstr e Glläs an and bz Lk, Débr an d Symphys
80.6x.00↔	Meniskektomie am Knie, n.n.bez.	80.89.31↔	S Lk Exz o Dstr e Glläs an and bz Lk, Zystxst an d Symphys
80.6x.10↔	Meniskektomie am Knie, arthroskopisch, partiell	80.89.39↔	S Lk Exz o Dstr Glläs an and bz Lk&S Lk Exz o Dstr an Symphys
80.6x.11↔	Meniskektomie am Knie, arthroskopisch, total	80.89.40↔	S Lk Exz/DstrGlläs and bz Lk,Arthr Lk Exz DstrGlläs and bz Lk
80.6x.20↔	Meniskektomie am Knie, offen chirurgisch, partiell	80.89.41↔	S Lk Exz o Dstr e Glläs an and bz Lk, Débr e Glläs an and bz Lk
80.6x.21↔	Meniskektomie am Knie, offen chirurgisch, total	80.89.42↔	S Lk Exz o Dstr e Glläs an and bz Lk, Zystxst an Gl and bz Lk
80.6x.99↔	Meniskektomie am Knie, sonstige	80.89.99↔	So Lok Exz o Destr e Gelläs an and bez Lok, So
80.81.00↔	Sonstige Lok Exz o Destr e Gelläs an d Schult, n.n.bez.	80.90.00↔	Sonstige Exzision an einem Gelenk, n.n.bez.
80.81.10↔	S Lk Exz o Dstr e Glläs an d Schlt, Débr a Hmrgl	80.90.10↔	Sonstige Exz an e Gelenk, Arthr Exz an e Gelenk
80.81.11↔	S Lk Exz o Dstr e Glläs an d Schlt, Zystxst a Hmrgl	80.90.99↔	Sonstige Exzision an einem Gelenk, sonstige
80.81.19↔	S Lk Exz o Dstr e Glläs an d Schlt, S Lk Exz o Dstr a Hmrgl	80.91.00↔	Sonstige Exzision an der Schulter, n.n.bez.
80.81.20↔	S Lk Exz o Dstr e Glläs an d Schlt, Débr a Akrmklvkggl	80.91.10↔	Sonstige Exz an d Schulter, Arthr Exz a Humerogel
80.81.21↔	S Lk Exz o Dstr e Glläs an d Schlt, Zystxst a Akrmklvkggl	80.91.11↔	Sonstige Exz an d Schulter, Sonstige Exz a Humerogel
80.81.29↔	S Lk Exz o Dstr e Glläs an d Schlt, S Lk Exz o Dstr a Akrmklvkggl	80.91.20↔	Sonstige Exz an d Schulter, Arthr Exz a Akromklavikgel
80.81.99↔	Sonstige Lok Exz o Destr e Gelläs an d Schult, sonstige	80.91.21↔	Sonstige Exz an d Schult, Sonstige Exz a Akromklavikgel
80.82.00↔	Sonstige Lok Exz oder Destr e Gelläs a Ellb, n.n.bez.	80.91.30↔	Sonstige Exz an d Schult, Entn e Knorpelxt an d Schult
80.82.10↔	S Lk Exz o Dstr Glläs a Ellb,Arthr Lk Exz o Dstr Glläs a Ellb	80.91.99↔	Sonstige Exzision an der Schulter, sonstige
80.82.11↔	So Lok Exz o Destr e Gelläs a Ellb, Débr a Ellbgel	80.92.00↔	Sonstige Exzision am Ellbogen, n.n.bez.
80.82.12↔	So Lok Exz o Destr e Gelläs a Ellb, Zystexst a Ellbgel	80.92.10↔	Sonstige Exzision a Ellbogen, Arthr Exzision a Ellbogen
80.82.99↔	Sonstige Lok Exz oder Destr e Gelläs a Ellb, sonstige	80.92.11↔	Sonstige Exz a Ellb, Entn e Knorpelxt a Ellbgel
80.83.00↔	Sonstige Lok Exz oder Destr e Gelläs a Hdgel, n.n.bez.	80.92.99↔	Sonstige Exzision am Ellbogen, sonstige
80.83.10↔	S Lk Exz o Dstr Glläs a Hdgl,Arthr Lk Exz o Dstr Glläs a Hdgl	80.93.00↔	Sonstige Exzision am Handgelenk, n.n.bez.
80.83.11↔	Sonstige Lok Exz o Destr e Gelläs a Hdgel, Débr a Hdgel	80.93.10↔	Sonstige Exz a Handgelenk, Arthr Exz a Handgelenk
80.83.12↔	So Lok Exz o Destr e Gelläs a Hdgel, Zystexst a Hdgel	80.93.11↔	Sonstige Exz a Hdgel, Entn e Knorpelxt a Hdgel
80.83.99↔	Sonstige Lok Exz oder Destr e Gelläs a Hdgel, sonstige	80.93.12↔	Sonstige Exz a Hdgel, Res d Disc triangularis a Hdgel
80.84.00↔	So Lok Exz o Destr e Gelläs an Hand und Fing, n.n.bez.	80.93.99↔	Sonstige Exzision am Handgelenk, sonstige
80.84.10↔	S Lk Exz o Dstr e Glläs an Hnd u Fng, Dbr an Gl d Hndwr	80.94↔	Sonstige Exzision an Hand- und Fingergelenk
80.84.20↔	S Lk Exz o Dstr e Glläs an Hnd u Fng, Dbr an snst Gl d Hnd u Fng	80.95.00↔	Sonstige Exzision am Hüftgelenk, n.n.bez.
80.84.99↔	So Lok Exz o Destr e Gelläs an Hand und Fing, So	80.95.10↔	Sonstige Exz a Hüftgelenk, Arthr Exz a Hüftgelenk
80.85.00↔	Sonstige Lok Exz o Destr e Gelläs an d Hüfte, n.n.bez.	80.95.11↔	Sonstige Exz a Hüftgel, Entn e Knorpelxt a Hüftgel
80.85.10↔	Lk Exz/DstrGlläs anHüft, Arthr Lk Exz/DstrGlläs anHüft	80.95.99↔	Sonstige Exzision am Hüftgelenk, sonstige
80.85.11↔	So Lok Exz o Destr e Gelläs an d Hüfte, Débr a Hüftgel	80.96.00↔	Sonstige Exzision am Knie, n.n.bez.
80.85.12↔	S Lk Exz o Dstr e Glläs an d Hüft, Zystxst a Hüftgl	80.96.10↔	Sonstige Exzision a Knie, Arthr Exzision a Kniegelenk
80.85.99↔	Sonstige Lok Exz o Destr e Gelläs an d Hüfte, sonstige	80.96.20↔	Sonstige Exz a Knie, Entn e Knorpelxt a Kniegel, arthr
80.86.00↔	Sonstige Lok Exz oder Destr e Gelläs a Knie, n.n.bez.	80.96.21↔	So Exz a Knie, Entn e Knorpelxt a Kniegel, offen chir
80.86.10↔	S Lk Exz o Dstr e Glläs a Knie, Arthr Lk Exz o Dstr a Kniegl	80.96.99↔	Sonstige Exzision am Knie, sonstige
80.86.11↔	So Lok Exz o Destr e Gelläs a Knie, Débr a Kniegel	80.97.00↔	Sonstige Exzision am Sprunggelenk, n.n.bez.
80.86.12↔	So Lok Exz o Destr e Gelläs a Knie, Zystexst a Kniegel	80.97.10↔	Sonstige Exz a Sg, Arthr Exz a ob Sg
80.86.13↔	S Lk Exz o Dstr e Glläs a Knie, Exz e Mnsksngnglions a Kniegl	80.97.11↔	Sonstige Exz a Sg, Sonstige Exz a ob Sg
80.86.99↔	Sonstige Lok Exz oder Destr e Gelläs a Knie, sonstige	80.97.20↔	Sonstige Exz a Sg, Arthr Exz a unteren Sg
80.87.00↔	Sonstige Lok Exz o Destr e Gelläs a Sg, n.n.bez.	80.97.21↔	Sonstige Exz a Sg, Sonstige Exz a unteren Sg
80.87.10↔	S Lk Exz o Dstr Glläs a Sg,Arthr Lk Exz o Dstr Glläs a ob Sg	80.97.30↔	Sonstige Exz a Sg, Entn e Knorpelxt a Sg
80.87.11↔	Sonstige Lok Exz o Destr e Gelläs a Sg, Débr a ob Sg	80.97.99↔	Sonstige Exzision am Sprunggelenk, sonstige
80.87.12↔	So Lok Exz o Destr e Gelläs a Sg, Zystexst a ob Sg	80.98.00↔	Sonstige Exzision an Fuss- und Zehengelenk, n.n.bez.
80.87.19↔	S Lk Exz o Dstr e Glläs a Sg, S Lk Exz o Dstr e Glläs a ob Sg	80.98.10↔	So Exz an Fuss u Zehengel, Arthr Exz an Fuss u Zehgel
80.87.20↔	S Lk Exz o Dstr Glläs a Sg,Arthr Lk Exz o Dstr Glläs a unt Sg	80.98.11↔	So Exz an Fuss und Zehengelenk, So Exz a Metatarsgel
80.87.21↔	So Lok Exz o Destr e Gelläs a Sg, Débr a unteren Sg	80.98.12↔	So Exz an Fuss u Zehengelenk, So Exz an sonst Fussgel
80.87.22↔	So Lok Exz o Destr e Gelläs a Sg, Zystexst a unt Sg	80.98.13↔	So Exz an Fuss und Zehengelenk, So Exz an Zehengel
80.87.29↔	S Lk Exz o Dstr e Glläs a Sg, S Lk Exz o Dstr e Glläs a unt Sg	80.98.99↔	Sonstige Exzision an Fuss- und Zehengelenk, sonstige
80.87.99↔	Sonstige Lok Exz o Destr e Gelläs a Sg, sonstige	80.99.00↔	Sonstige Exz an e Gel an and bez Lokalisation, n.n.bez.
80.88.00↔	So Lok Exz o Destr e Gelläs an Fuss und Zehen, n.n.bez.	80.99.10↔	So Exz an e Gel an and bez Lok, Arthr Exz a Sternokigel
80.88.10↔	S Lk Exz/DstrGlläs a Fs u Zh,Arthr Lk Exz/DstrGlläs a Fs u Zh	80.99.11↔	So Exz an e Gel an and bez Lok, So Exz a Sternokigel
80.88.20↔	S Lk Exz o Dstr e Glläs an Fss u Zh, Débr a Mtrtrsgl	80.99.20↔	So Exz an e Gel an and bez Lok, Arthr Exz a lliosgel
80.88.21↔	S Lk Exz o Dstr e Glläs an Fss u Zh, Zystxst a Mtrtrsgl	80.99.21↔	So Exz an e Gel an and bez Lok, So Exz a lliosgel
80.88.29↔	S Lk Exz o Dstr e Glläs an Fss u Zh, S Lk Exz o Dstr a Mtrtrsgl	80.99.30↔	So Exz an e Gel an and bez Lok, Arthr Exz an d Symphyse
80.88.30↔	S Lk Exz o Dstr e Glläs an Fss u Zh, Débr an Zhgl	80.99.31↔	So Exz an e Gel an and bez Lok, So Exz an d Symphyse
80.88.40↔	S Lk Exz o Dstr e Glläs an Fss u Zh, Débr an snst Fssgl	80.99.90↔	S Exz an e Gl an and bz Lk, Arthr Exz an e Gl an and bz Lk
80.88.50↔	S Lk Exz o Dstr Glläs an Fss&Zh,Zystxst an snst Gl v Fss&Zh	80.99.91↔	S Exz an e Gl an and bz Lk, Entn e Knrpltx an e Gl an and bz Lk
80.88.59↔	Lk Exz/DstrGlläs an Fss/Zh, Lk Exz/Dstr an snst GIFss/Zh	80.99.99↔	Sonstige Exz an e Gel an and bez Lokalisation, sonstige
80.88.99↔	So Lok Exz o Destr e Gelläs an Fuss und Zehen, So	81.11↔	Arthrodese am Sprunggelenk
80.89.00↔	So Lok Exz o Destr e Gelläs an and bez Lok, n.n.bez.	81.93.00↔	Naht an Kapsel oder Ligament der oberen Extremitäten, n.n.bez.
80.89.10↔	S Lk Exz/DstrGlläs aabz Lk,Arthr Lk Exz/DstrGlläs a Strnklgl	81.93.10↔	Nht an Kaps o Lig d oberen Extrem, Nht d Bandapp d Klav
80.89.11↔	S Lk Exz o Dstr e Glläs an and bz Lk, Débr a Strnklgl	81.93.20↔	Nht an Kps o Lg d ob Extrm, Nht d rdiouln Rngbnds

81.93.21↔	Nht an Kps o Lg d ob Extrm, Nht d dst rdiouln Bndpp	83.14.10↔	Fasziotomie oder Aponeurotomie, Kopf und Hals
81.93.30↔	Nht an Kaps o Lig d ob Extrem, Handwur und Mitthand	83.14.11↔	Fasziotomie oder Aponeurotomie, Schulter und Axilla
81.93.99↔	Naht an Kapsel oder Ligament der oberen Extremitäten, sonstige	83.14.12↔	Fasziotomie oder Aponeurotomie, Oberarm und Ellenbogen
82.03↔	Bursotomie an der Hand	83.14.13↔	Fasziotomie oder Aponeurotomie, Unterarm
82.09.00↔	Sonstige Inzision an den Weichteilen der Hand, n.n.bez.	83.14.14↔	Fasziotomie oder Aponeurotomie, Brustwand, Bauch und Rücken
82.09.10↔	S Inzs an D Weicht d Hnd, Shnfnchsplntg an d Hnd	83.14.15↔	Fasziotomie o Aponeurotomie, Leist u Genreg u Gesäss
82.09.99↔	Sonstige Inzision an den Weichteilen der Hand, sonstige	83.14.16↔	Fasziotomie oder Aponeurotomie, Untere Extremität
82.19.00↔	Sonstige Durchtrennung von Weichteilen der Hand, n.n.bez.	83.14.19↔	Fasziotomie oder Aponeurotomie, Andere Lokalisation
82.19.10↔	So Durchtr v Weichteilen d Hand, Durchtr v Mn d Hand	83.14.99↔	Fasziotomie oder Aponeurotomie, sonstige
82.19.99↔	Sonstige Durchtrennung von Weichteilen der Hand, sonstige	83.21.00↔	Biopsie an den Weichteilen, n.n.bez.
82.21↔	Exzision einer Läsion an einer Sehnscheide der Hand	83.21.10↔	Biops an D Weicht, Perkut (Nad) Biops an D Weicht
82.29↔	Exzision einer anderen Läsion an den Weichteilen der Hand	83.21.11↔	Offene Biopsie an den Weichteilen
82.35.00↔	Sonstige Fasziektomie der Hand, n.n.bez.	83.21.20↔	Biopsie an den Weichteilen, Perkutane (Nadel-) Biopsie am Muskel
82.35.10↔	Sonstige Fasziektomie der Hand, Fasziektomie der Hohlhand	83.21.21↔	Offene Biopsie am Muskel
82.35.11↔	So Faszieekt d Hand, Faszieekt d Hand u Fng m Neurolyls	83.21.30↔	Biopsie an den Weichteilen, Biopsie an einem Schleimbeutel
82.35.12↔	S Fszieekt d Hnd, Fszieekt d Hnd u Fng m Neurlys u Artriolyls	83.21.99↔	Biopsie an den Weichteilen, sonstige
82.35.13↔	S Fszieekt d Hnd, Fszieekt d Hnd u Fng m Arthrlyls	83.31.00↔	Exzision einer Läsion an einer Sehnscheide, n.n.bez.
82.35.99↔	Sonstige Fasziektomie der Hand, sonstige	83.31.10↔	Exzision einer Läsion an einer Sehnscheide, Kopf und Hals
82.39.00↔	Sonstige Exzision von Weichteilen der Hand, n.n.bez.	83.31.11↔	Exz e Läsion an e Sehnscheide, Schulter und Axilla
82.39.10↔	So Exz v Weicht d Hand, Exz v Sehnscheiden d Hand	83.31.12↔	Exzision e Läsion an e Sehnscheide, Oberarm und Ellb
82.39.99↔	Sonstige Exzision von Weichteilen der Hand, sonstige	83.31.13↔	Exzision einer Läsion an einer Sehnscheide, Unterarm
82.45↔	Sonstige Naht an einer anderen Sehne der Hand	83.31.14↔	Exz e Läs an e Sehnscheid, Brustawand, Bauch und Rücken
82.46.00↔	Naht an Muskel oder Faszie der Hand, n.n.bez.	83.31.15↔	Exz e Läs an e Sehnscheid, Leist und Genreg und Gesäss
82.46.10↔	Naht an Muskel oder Fasz d Hand, Naht an e Fasz d Hand	83.31.16↔	Exzision einer Läsion an einer Sehnscheide, Untere Extremität
82.46.20↔	Naht an M oder Fasz d Hand, Naht an e M d Hand	83.31.19↔	Exzision e Läsion an e Sehnscheide, And Lokalisation
82.46.99↔	Naht an Muskel oder Faszie der Hand, sonstige	83.31.99↔	Exzision einer Läsion an einer Sehnscheide, sonstige
82.52↔	Verkürzung einer Sehne der Hand	83.99.00↔	Andere Operationen an Muskel, Sehne, Faszie und Bursa, n.n.bez.
82.53↔	Reinsertion einer Sehne der Hand	83.99.10↔	And Op an M, Shn, Fsz u Brs, And Op an Shn, Kpf u H
82.54↔	Reinsertion eines Muskels der Hand	83.99.11↔	And Op an M, Shn, Fsz u Brs, And Op an Shn, Schlit u Axll
82.55↔	Sonstige Längenänderung an Muskel oder Sehne der Hand	83.99.12↔	And Op an M, Shn, Fsz u Brs, And Op an Shn, Ob u Ellb
82.56↔	Sonstiger Transfer oder Transplantation einer Sehne der Hand	83.99.13↔	And Op an M, Sehn, Fasz u Bursa, And Op an Sehn, Unta
82.58↔	Sonstiger Transfer oder Transplantation eines Handmuskels	83.99.14↔	And Op an M, Shn, Fsz u Brs, And Op an Shn, Brw, Bauch u Rücken
82.59↔	Sonstige Transposition eines Handmuskels	83.99.15↔	And Op an M, Shn, Fsz u Brs, And Op an Shn, Leist u Gnrg u Gsäß
82.72.00↔	Plast Op an d Hand m M o FaszTransplantat, n.n.bez.	83.99.16↔	And Op an M, Shn, Fsz u Brs, And Op an Shn, Unt Extrm
82.72.10↔	Plst Op an d Hnd m M o FszTx, Plst Op m M o FszTx, an e Fng	83.99.19↔	And Op an M, Shn, Fsz u Brs, And Op an Shn, And Lk
82.72.11↔	Plst Op anHndM/FszTx, Plst OpM/FszTx, an snst TeilHnd	83.99.20↔	And Op an M, Shn, Fsz u Brs, And Op an M, Fsz u Brs, Kpf u H
82.72.99↔	Plast Op an d Hand m M o FaszTransplantat, sonstiges	83.99.21↔	And Op an M,Shn,Fsz&BrS,And Op an M,Fsz&BrS,SchlIt&Axll
82.79↔	Plast OP an der Hand mit anderem Tx oder Implant	83.99.22↔	And Op an M, Shn, Fsz u Brs, And Op an M, Fsz u Brs, Ob u Ellb
82.82↔	Plastische Rekonstruktion einer Spalthand	83.99.23↔	And Op an M, Shn, Fsz u Brs, And Op an M, Fsz u Brs, Unt
82.83↔	Plastische Rekonstruktion bei Makrodaktylie	83.99.24↔	And Op an M/Shn/Fsz/BrS, And Op an M/Fsz/BrS, Brw, Bauch/Rücken
82.85↔	Sonstige Tenodese an der Hand	83.99.25↔	And Op an M, Shn, Fsz/BrS, And Op an M, Fsz/BrS, Leist/Gnrg/Gsäß
82.86.00↔	Sonstige Tenoplastik an der Hand, n.n.bez.	83.99.26↔	And Op an M, Shn, Fsz u Brs, And Op an M, Fsz u Brs, Unt Extrm
82.86.10↔	So Tenopl an d Hand, Tenopl von Beugesehnen d Hand	83.99.29↔	And Op an M, Shn, Fsz u Brs, And Op an M, Fsz u Brs, And Lk
82.86.11↔	S Tnpl an d Hnd, Schffng e Trnsplntgrs f Shn an d Hnd	83.99.30↔	Revision (ohne Ersetzen) eines Skelettmuskelstimulators
82.86.12↔	S Tnpl an d Hnd, Rv e Shnmppl an d Hnd (h Wchs)	83.99.99↔	Andere Operationen an Muskel, Sehne, Faszie und Bursa, sonstige
82.86.13↔	So Tenopl an d Hand, Wechsel e Sehnenimpl an d Hand	85.0x.00↔	Inzision an der Mamma, n.n.bez.
82.86.99↔	Sonstige Tenoplastik an der Hand, sonstige	85.0x.10↔	Inzis an d Mamma mit Durchtr d Kapsel b Mammoprothese
82.89.00↔	Sonstige plastische Operationen an der Hand, n.n.bez.	85.0x.11↔	Inzision an der Mamma, ohne weitere Massnahmen
82.89.10↔	So Plast Op an d Hand, Sehnscheidenplastik an d Hand	85.0x.99↔	Inzision an der Mamma, mit sonstigen weiteren Massnahmen
82.89.11↔	S Plst Op an d Hnd, Knöchrm Rf v Bändr d Hnd, Hndwr u Mtthnd	85.12↔	Offene Biopsie an der Mamma
82.89.12↔	S Plst Op an d Hnd, Knöchrm Rf v Bändr d Hnd, S Bändr d Hnd	85.20↔	Exzision oder Destruktion von Mammagewebe, n.n.bez.
82.89.13↔	S Plst Op an Hnd,Glübrgreifnd Weichteildstrktion b kng Anm Hnd	85.21.00↔	Lokale Exzision einer Läsion an der Mamma, n.n.bez.
82.89.14↔	So Plast Op an d Hand, Radialisatn b kong Anom d Hand	85.21.10↔	Lok Exz e Läs an d Mamma, ohne axilläre Lymphpekt
82.89.15↔	S Plst Op an d Hnd,RS v Schnürnrgm n plstschr Rk b kng Anm d Hnd	85.21.11↔	Lok Exz e Läs an d Mamma, mit axillärer Lymphpekt
82.89.16↔	So Plast Op an d Hand, Transfer e Zehe als Fingerersatz	85.21.99↔	Lokale Exzision einer Läsion an der Mamma, Sonstige
82.89.99↔	Sonstige plastische Operationen an der Hand, sonstige	85.24↔	Exzision von ektopischem Mammagewebe
83.03.00↔	Bursotomie, n.n.bez.	85.25↔	Exzision einer Brustwarze
83.03.10↔	Bursotomie, Kopf und Hals	85.50↔	Augmentationsmammoplastik, n.n.bez.
83.03.11↔	Bursotomie, Schulter und Axilla	85.51↔	Einseitige intramammäre Injektion zur Augmentation
83.03.12↔	Bursotomie, Oberarm und Ellenbogen	85.52↔	Beidseitige intramammäre Injektion zur Augmentation
83.03.13↔	Bursotomie, Unterarm		
83.03.14↔	Bursotomie, Brustwand, Bauch und Rücken		
83.03.15↔	Bursotomie, Leisten- und Genitalregion und Gesäss		
83.03.16↔	Bursotomie, Untere Extremität		
83.03.19↔	Bursotomie, Andere Lokalisation		
83.03.99↔	Bursotomie, sonstige		
83.14.00↔	Fasziotomie oder Aponeurotomie, n.n.bez.		

86.21↔	Exzision von Pilonidalzyste oder Sinus pilonidalis	86.75.16↔	Revision von gestielt o fr Lp o fr Hauttx d Bauchreg
86.25.00↔	Dermabrasion, n.n.bez.	86.75.17↔	Rev von gestielt o fr Lp o fr Hauttx d unteren Extrem
86.25.10↔	Kleinflächige Dermabrasion	86.75.19↔	Revision von gestielt oder fr Lp oder fr Hauttx and Lok
86.25.20↔	Großflächige Dermabrasion	86.75.99↔	Revision von gestieltem oder freiem Lappen, sonstige
86.25.99↔	Dermabrasion, sonstige	86.76.50↔	Großflächige Z-Plastik am Kopf (außer Lippe und Mund)
86.4x.00↔	Radikale Exzision einer Hautläsion, n.n.bez.	86.76.51↔	Großflächige Z-Plastik am Hals
86.4x.10↔	Radikale Exz e Hautlās a Kopf mit histgr Kontrolle	86.76.52↔	Großflächige Z-Plastik an Schulter und Oberarm
86.4x.11↔	Radikale Exz e Hautlās d Halses mit histgr Kontrolle	86.76.53↔	Großflächige Z-Plastik am Unterarm
86.4x.13↔	Rad Exz e Hautlās an Unterarm und Hand m histgr Kontr	86.76.54↔	Großflächige Z-Plastik an Brustwand und Rücken
86.4x.17↔	Rd Exz e Hautlās an Leist u Gnrg u Gsäß m hstgr Kntr	86.76.55↔	Großflächige Z-Plastik an der Bauchregion
86.4x.18↔	Radikale Exz e Hautlās d unteren Extrem m histgr Kontr	86.76.56↔	Großflächige Z-Plastik an der Leisten- und Genitalregion
86.4x.19↔	Radikale Exz e Hautlās and Lok mit histgr Kontr	86.76.57↔	Großflächige Z-Plastik am Gesäß
86.4x.20↔	Rad Exz e Hautlās a Kopf m Tx o Transp von Haut	86.76.58↔	Großflächige Z-Plastik an Oberschenkel und Unterschenkel
86.4x.21↔	Rad Exz e Hautlās d Halses m Tx o Transp von Haut	86.76.59↔	Großflächige Z-Plastik an andere Lokalisationen
86.4x.22↔	Rd Exz e Hautlās an Schlt u Axll m Tx o Trnsp v Haut	86.76.5a↔	Großflächige Z-Plastik am Fuß
86.4x.23↔	Rad Exz e Hautlās an Oba u Ellb m Tx o Transp von Haut	86.81↔	Straffungsoperation am Gesicht
86.4x.24↔	Rad Exz e Hautlās d Unterarmes m Tx o Transp von Haut	86.82↔	Rhytidektomie am Gesicht
86.4x.25↔	Rad Exz e Hautlās d Hand m Tx o Transp von Haut	86.83.00↔	Gewebereduktionsplastik, n.n.bez.
86.4x.26↔	Rad Exz e Hautlās an Bruw u Rücken m Tx o Transp v Haut	86.83.13↔	Gewebereduktionsplastik an Unterarm
86.4x.27↔	Rad Exz e Hautlās an d Bauchreg m Tx o Transp von Haut	86.83.14↔	Gewebereduktionsplastik an Hand
86.4x.28↔	Rad Exz e Hautlās d Leist u Genreg m Tx o Transp v Haut	86.83.15↔	Gewebereduktionsplastik an der Bauchregion
86.4x.29↔	Rad Exz e Hautlās and Lok m Tx o Transp von Haut	86.83.16↔	Gewebereduktionsplastik an d Leist u Genreg o a Gesäß
86.4x.2a↔	Rad Exz e Hautlās a Gesäß m Tx o Transp von Haut	86.83.17↔	Gewebereduktionsplastik an der unteren Extremität
86.4x.2b↔	Rad Exz e Hautlās d unt Extrem m Tx o Transp von Haut	86.83.19↔	Gewebereduktionsplastik an anderer Lokalisation
86.4x.30↔	Mkrgr Chr a Schnllschnnt (Mhs' Mkrgrphc Srgny)	86.83.99↔	Gewebereduktionsplastik, sonstige
86.4x.31↔	Mkrgr Chr a Prffnschnnt (3DHstlgie n Tübnggr Mthd)	86.84.00↔	Korrektur einer Narbenkontraktur oder Bride, n.n.bez.
86.4x.99↔	Radikale Exzision einer Hautläsion, sonstige	86.84.10↔	Korrektur einer Narbenkontraktur oder Bride am Kopf
86.75.00↔	Revision von gestieltem oder freiem Lappen, n.n.bez.	86.84.13↔	Korrektur einer Narbenkontraktur oder Bride an Unterarm
86.75.10↔	Revision von gestielt o fr Lp o fr Hauttx d Kopfes	86.84.14↔	Korrektur einer Narbenkontraktur oder Bride an der Hand
86.75.11↔	Revision von gestielt o fr Lp o fr Hauttx d Halses	86.84.17↔	Korr e Nrbnkntrktr o Brd an d Leist u Gnrg o a Gsäß
86.75.12↔	Rev von gestielt o fr Lp o fr Hauttx von Schult und Oba	86.84.18↔	Korr e Narbenkontraktur oder Bride an d unteren Extrem
86.75.13↔	Revision von gestielt o fr Lp o fr Hauttx d Unterarmes	86.84.19↔	Korr e Narbenkontraktur oder Bride an and Lokalisation
86.75.14↔	Revision von gestielt oder fr Lp oder fr Hauttx d Hand	86.84.99↔	Korrektur einer Narbenkontraktur oder Bride, sonstige
86.75.15↔	Rev von gestielt o fr Lp o fr Hauttx d Bruw und Rücken		

Funktion

Aufnahmegewicht

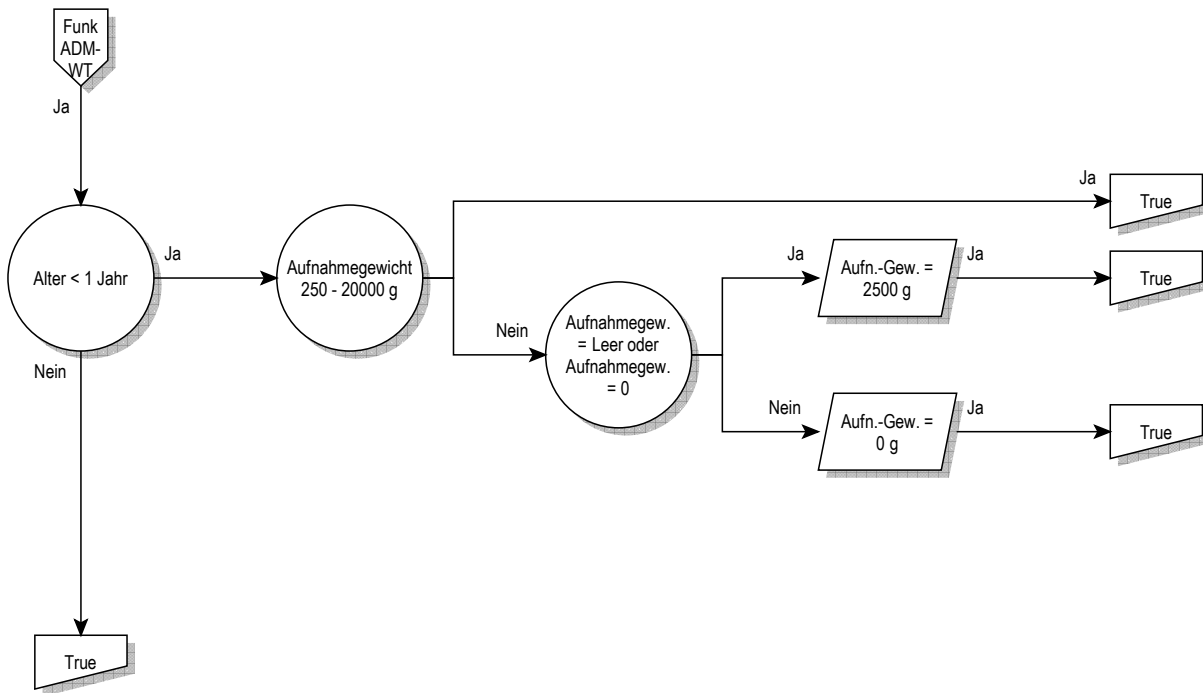

Aufnahmegewicht

Aufnahmegewicht

Alter < 1 Jahr

(Alter ist gleich 0 Jahre oder Alter (Jahre) ist leer) und Alter > 0 Tage und Alter < 366 Tage

Aufnahmegewicht 250 - 20000 g

Aufnahmegewicht >= 250 g und Aufnahmegewicht <= 19999 g

Aufnahmegewicht = 2500 g

Aufnahmegewicht (g) ist leer oder Aufnahmegewicht ist gleich 0 g

Funktion

Bestimmte OR-Prozeduren



Bestimmte OR-Prozeduren

Bestimmte OR-Prozeduren

Prozedur in Tabelle BORP-1

Prozedur BORP-1

00.50.00↔	Implnt e Rsynchrhrzsm oh Ang v Df, kompl Syst [CRTP], n.n.bz.	01.24.14↔	S Krniot, Entf v allpl Mtrialdr Mdräg aus Schädlnk o Epdraum
00.50.10↔	Implnt e Rsynchrtrtm oh Abgbn v Df m d Mögl d Frnüb (CRTP)	01.24.15↔	Sonstige Kraniot, Entf e Fk aus Schädlnk o Epidraum
00.50.51↔	Synchronisationssystem, liVent, 2-Kammer	01.24.16↔	So Kraniot, So Drain epid Flüssigk o aus sonst Gründen
00.50.52↔	Synchronisationssystem, liVent, 3-Kammer	01.24.20↔	Kraniotomie der Kalotte als Zugang, n.n.bez.
00.50.99↔	Implnt e Rsynchrhrzsm oh Ang v Df, kompl Syst [CRTP], S	01.24.21↔	Bohrlochtrepation der Kalotte als Zugang
00.51.00↔	Implant e Resynchrdefibr, kompl Syst [CRTD], n.n.bez.	01.24.22↔	Streotktsch geführt Schädldröfnng übr d Klft als Zg
00.51.10↔	Implnt e Rsynchrntionsdfbrlltrs m d Mögl d Frnüb (CRTD)	01.24.29↔	Kraniotomie der Kalotte als Zugang, sonstige
00.51.99↔	Implant e Resynchrdefibr, kompl System [CRTD], So	01.24.30↔	Zugang durch die Schädelbasis, n.n.bez.
00.52↔	Implant od Ersetz transv Elektrod li Ventr durch KoroSin	01.24.31↔	Zugang durch die Schädelbasis, transoral
00.53.00↔	Implnt o Erstz nr d Plsgnr e Rsynchrhrzschrm [CRTP], n.n.bz.	01.24.32↔	Zugang d d Schädelb, transoral m Spal d weichen Gaumens
00.53.11↔	Systemumstellung b ResynchrntionsHerzschrm [CRTP]	01.24.33↔	Zg d d Schädlnb, trnsr m Spl d weichn u hrtn Gaumns
00.53.99↔	Implnt o Erstz nr d Plsgnr e Rsynchrhrzschrm [CRTP], S	01.24.34↔	Zugang durch die Schädelbasis, transspheoidal
00.54.00↔	Implnt o Erstz nr d Plsgnr e Rsynchrdfbr [CRTD], n.n.bz.	01.24.35↔	Zugang durch die Schädelbasis, transthemoidal
00.54.10↔	Implant nur d Pulsgener e Resynchrdefibr [CRTD]	01.24.36↔	Zugang durch die Schädelbasis, transmastoidal
00.54.11↔	Systemumstellung bei Resynchrntionsdefibrillator [CRT-D]	01.24.37↔	Zugang durch die Schädelbasis, translabrynthär
00.54.12↔	Ersetz nur d Pulsgener e Resynchrdefibr [CRTD]	01.24.38↔	Zugang durch die Schädelbasis, transpyramidal
00.54.99↔	Implnt o Erstz nr d Plsgnr e Rsynchrdfbr [CRTD], S	01.24.39↔	Zugang durch die Schädelbasis, sonstige
00.56.00↔	Impl Drucksens z intrakard hämodyn Überw nnbez	01.24.3a↔	Zugang durch die Schädelbasis, transkondylär
00.57.00↔	Subkut Vorricht z intrakard hämodyn Überw nnbez	01.24.3b↔	Zugang durch die Schädelbasis, transorbital
00.57.10↔	Isolierte Sondenimplantation, epikard, offChir, LV	01.24.3c↔	Zugang durch die Schädelbasis, mit Le-Fort-I-Osteotomie
00.57.11↔	Isolierte Sondenimplantation, epikard, offChir, RV	01.24.99↔	Sonstige Kraniotomie, sonstige
00.70↔	Revision einer Hüftendoprothese, sowohl	01.25.00↔	Sonstige Kraniektomie, n.n.bez.
00.71↔	Revision einer Hüftendoprothese, azetabuläre Komponente	01.25.10↔	Sonstige Kraniektomie mit Dekompression
00.72↔	Revision einer Hüftendoprothese, femorale Komponente	01.25.11↔	Sonstige Kraniektomie zur Entleerung eines epiduralen Hämatoms
00.73↔	Revision von Hüftprothese, nur azetabulä	01.25.12↔	Sonstige Kraniektomie zur Entleerung eines epiduralen Empyems
00.80↔	Revision einer Knieprothese, total (alle Komponenten)	01.25.13↔	So Kraniekt zur Entf e Fk aus Schädlnk o Epidraum
00.81↔	Revision einer Knieprothese, Tibiakomponente	01.25.14↔	S Krniect m Enl v allpl Mt o e Mdräg i D Schädlnk o Epdraum
00.82↔	Revision einer Knieprothese, Femurkomponente	01.25.19↔	So Kraniect zur Drain epid Flüssigk o aus sonst Gründen
00.83↔	Revision einer Knieprothese, Patellarkomponente	01.25.20↔	Sonstige Kraniektomie, Rekraniotomie mit Einbr e Drain
00.84↔	Revision einer Knieprothese, Tibialiner	01.25.21↔	S Krniect,Rkrekt z Entf apl Mt/Mdrä a Schkn/Epdraums
00.85↔	Ersatz der Oberfläche Hüftgelenk total	01.25.99↔	Sonstige Kraniektomie, sonstige
00.86↔	Ersatz der Oberfläche Hüftgelenk, partiell, Femurkopf	01.26↔	Einsetz und Ersetz e Kath i d Schädelhöhle o Hirngew
00.87↔	Ersatz der Oberfläche Hüftgelenk, partiell, Azetabulum	01.28↔	Einsetzen von intrakraniellen Katheter(n) via Bohrloch(löcher)
01.12.00↔	Offene Biopsie an den Hirnhäuten, n.n.bez.	01.29.00↔	Rv (h Erstz) v Kth(n) aus Schädln o Hrngw, n.n.bz.
01.12.10↔	Stereotaktische offene Biopsie an den Hirnhäuten	01.29.10↔	Stereot Rev (oh Ersetz) v intrazer Kath z intrav Infus
01.12.99↔	Offene Biopsie an den Hirnhäuten, sonstige	01.29.99↔	Rev (oh Ersetz) von Kath(n) aus Schädelh o Hirngew, So
01.13.00↔	Geschlossene [perkutane] [Nadel-] Biopsie am Gehirn, n.n.bez.	01.31.00↔	Inzision an den Hirnhäuten, n.n.bez.
01.13.10↔	Stereotaktische geschl [perkutane] [Nad] Biops a Hirn	01.31.10↔	Inzis an D Hirnh zur Entl e subduralen Hämat (Hygroms)
01.13.99↔	Geschlossene [perkutane] [Nadel-] Biopsie am Gehirn, sonstige	01.31.11↔	Inzision an D Hirnhäuten zur Entl e subduralen Empyems
01.14.00↔	Offene Biopsie am Gehirn, n.n.bez.	01.31.20↔	Inzs an D Hrnh z Drain v sbd u sbrochroidlr Flüssgk
01.14.10↔	Stereotaktische offene Biopsie am Gehirn	01.31.99↔	Inzision an den Hirnhäuten, sonstige
01.14.99↔	Offene Biopsie am Gehirn, sonstige	01.32.00↔	Lobotomie und Traktotomie, n.n.bez.
01.15↔	Biopsie am Schädel	01.32.10↔	Lobotomie und Traktotomie, Zingulotomie
01.18.20↔	Offene Biopsie an intrakraniell Blutgefäss	01.32.11↔	Lobotomie und Traktotomie, Subpiale Transsektion
01.18.21↔	Stereotaktische offene Biopsie an intrakraniell Blutgefäss	01.32.12↔	Lobotomie und Traktotomie, Multiple Lobotomien
01.18.29↔	Offene Biopsie an intrakraniell Blutgefäss, sonstige	01.32.20↔	Lobotomie u Traktotomie, Stereot Untr von Bahnsystemen
01.21↔	Inzision und Drainage an den kranialen Sinus	01.32.99↔	Lobotomie und Traktotomie, sonstige
01.22↔	Entfernen der Elektrode(n) eines intrakr Neurostim	01.39.00↔	Sonstige Inzision am Gehirn, n.n.bez.
01.23.00↔	Rekraniotomie, n.n.bez.	01.39.10↔	Sonstige Inzision a Hirn zur Entl e intrazer Hämat
01.23.10↔	Rekraniotomie mit Einbringen einer Drainage	01.39.11↔	Sonstige Inzision a Hirn zur Entl e intrazer Abszesses
01.23.20↔	Rekrant m Entf von allpl Mat o Medträg aus d Schädelkn	01.39.19↔	So Inzis a Gehrin, Entl von So intrazerebraler Flüssigk
01.23.21↔	Rekrant m Entf von allpl Mat o Medträg aus d Epidraum	01.39.20↔	So Inzis a Hirn, Stereotaktische Entl e intrakr Hämat
01.23.29↔	Rekraniotomie mit Entfernen von sonstigen Material	01.39.21↔	So Inzis a Hirn, Stereot Entl e intrakr Abszesses
01.23.99↔	Rekraniotomie, sonstige	01.39.29↔	S Inzs a Hrn, Streot Entl S intrkniellr Flüssgk
01.24.00↔	Sonstige Kraniotomie, n.n.bez.	01.39.30↔	Sonstige Inzision a Gehirn, Entf e intrazerebralen Fk
01.24.10↔	Sonstige Kraniotomie mit Dekompression	01.39.40↔	Anl e ext Drain a Liqusys (z.B. ventr, zisternal, subd)
01.24.11↔	Sonstige Kraniotomie zur Entleerung eines epiduralen Hämatoms	01.39.41↔	Anl e Reserv a Liqusys (z.B. ventr, zisternal, subd)
01.24.12↔	Sonstige Kraniotomie zur Entleerung eines epiduralen Empyems	01.39.42↔	Entf e Reserv a Liqusys (z.B. ventr, zisternal, subd)
01.24.13↔	S Krniot, Enl v allpl Mt o Mdräg i D Schädlnk o Epdraum		

01.39.50↔	Entfernung eines intrakraniellen Implantates	02.39↔	Sonstige Operationen zum Einrichten einer Ventrikeldrainage
01.39.99↔	Sonstige Inzision am Gehirn, sonstige	02.41.00↔	Spülung und Exploration eines Ventrikelschunts, n.n.bez.
01.41↔	Operationen am Thalamus	02.41.10↔	Spülung und Exploration eines Ventrikelschunts, zentraler Teil
01.42↔	Operationen am Globus pallidum	02.41.20↔	Spülung und Exploration eines Ventrikelschunts, peripherer Teil
01.51.00↔	Exzision von Läsion oder Gewebe an den Hirnhäuten, n.n.bez.	02.41.99↔	Spülung und Exploration eines Ventrikelschunts, sonstige
01.51.10↔	Exz v Tmrgw an D Hrn h m Präprtion v infiltriertm Nchbrgw	02.42.00↔	Ersetzen eines Ventrikelschunts, n.n.bez.
01.51.99↔	Exzision von Läsion oder Gewebe an den Hirnhäuten, sonstige	02.42.10↔	Ersetzen eines Ventrikelschunts, zentraler Teil
01.52.00↔	Hemisphärektomie, n.n.bez.	02.42.20↔	Ersetzen eines Ventrikelschunts, peripherer Teil
01.52.10↔	Hemisphärektomie, hirneigenes intrazerebrales Tumorgewebe	02.42.99↔	Ersetzen eines Ventrikelschunts, sonstige
01.52.11↔	Hemisphärektomie, nicht hirneigenes intrazerebrales Tumorgewebe	02.43↔	Entfernen eines Ventrikelschunts
01.52.99↔	Hemisphärektomie, sonstige	02.91↔	Lösung von kortikalen Adhäsionen
01.53.00↔	Lobektomie am Gehirn, n.n.bez.	02.92↔	Plastische Rekonstruktion am Gehirn
01.53.10↔	Lobektomie am Gehirn, hirneigenes intrazerebrales Tumorgewebe	02.93.00↔	Implnt o Erztz d Elktrd(n) e intrkr Neurstm, n.n.bez.
01.53.11↔	Lobekt a Hirn, Ni hirneigenes intrazerebrales Tumorgew	02.93.10↔	Implant o Ersetz v temp Mikroel z monolok Abl u Stimul
01.53.99↔	Lobektomie am Gehirn, sonstige	02.93.11↔	Implant o Ersetz v temp Mikroel z multiok Abl u Stimul
01.59.00↔	Sonstige Exz o Destr von Läs o Gew a Hirn, n.n.bez.	02.93.20↔	Implnt o Erztz v prm n Mkoel z mnk Abl u Stml
01.59.10↔	Sonstige Exz von hirneig intrazer Tumorgew a Hirn	02.93.21↔	Implnt o Erztz v prm n Mkoel z mitk Abl u Stml
01.59.11↔	Sonstige Exz von Ni hirneig intrazer Tumorgew a Hirn	02.93.99↔	Implant o Ersetz d Elektrod(n) e intrkr Neurostim, So
01.59.12↔	So Exz von Läs o Gew a Hirn, Debr e Kontusion a Hirn	02.96↔	Einsetzen einer sphenoidalen Elektrode
01.59.19↔	Sonstige Exzision von Läsion oder Gewebe am Gehirn, sonstige	02.99.00↔	Sonstige Operation an Schädel, Gehirn und Hirnhäuten, n.n.bez.
01.59.20↔	Sonstige Destr von hirneig intrazer Tumorgew a Hirn	02.99.10↔	Stereotaktische Eingriffe am Liquorsystem
01.59.21↔	Sonstige Destr von Ni hirneig intrazer Tumorgew a Hirn	02.99.11↔	Streot Implnt u Explntion v rdioaktvm Mt als slbst Engr
01.59.29↔	Sonstige Destruktion von Läsion oder Gewebe am Gehirn, sonstige	02.99.12↔	Stereot Implant von Gew an Schäd, Hirn und Hirnh
01.59.99↔	Sonstige Exz o Destr von Läs o Gew a Hirn, sonstige	02.99.13↔	Stereotaktische Instill von Med als selbständiger Ingr
01.6x.00↔	Exzision und Destruktion einer Läsion am Schädel, n.n.bez.	02.99.14↔	Streot Implnt, Rv o Wchs v intrzr Kth z intrv Infz
01.6x.10↔	Exzision und Destruktion von Tumorgewebe an der Schädelbasis	02.99.20↔	Umwdl e Lquorshnts (Hrmwssrbleitung) i e Mhrfchbleitung
01.6x.11↔	Exzision und Destruktion von Tumorgewebe an der Kalotte	02.99.29↔	Sonstige Revision und Entfernung von Liquorableitungen
01.6x.20↔	Exz und Destr vom sonst erkrankten Gew an d Schädelb	02.99.30↔	Implantation oder Wechsel einer intrakraniellen Messsonde
01.6x.21↔	Exz und Destr von sonstigem erkrankten Gew an d Kalotte	02.99.31↔	Revision (ohne Wechsel) einer intrakraniellen Messsonde
01.6x.22↔	Exz u Destr v sonst erkrankten Gew an d Kalotte m Hirnh	02.99.40↔	Implantation oder Wechsel einer Neuroprothese
01.6x.99↔	Exzision und Destruktion einer Läsion am Schädel, sonstige	02.99.41↔	Revision (ohne Wechsel) einer Neuroprothese
02.01↔	Eröffnen einer Schädelnaht	02.99.50↔	Implant u Entf e KathBallonSyst zur intrazer Brachyth
02.02↔	Elevation von Frakturfragmenten vom Schädel	02.99.60↔	Streot Rv (h Erztz) d Elktrd(n) e intrkr Neurstm
02.03↔	Bildung eines Schädelknochenlappens	02.99.61↔	Sonstige Rev (oh Ersetz) d Elektrod e intrkr Neurostim
02.04.00↔	Knochen transplantation an den Schädel, n.n.bez.	02.99.90↔	Sonstige stereotaktische Op an Schädel, Hirn und Hirnh
02.04.10↔	Knochen transplantation an den Schädel, Schädeldach	02.99.99↔	Sonstige Operation an Schädel, Gehirn und Hirnhäuten, sonstige
02.04.99↔	Knochen transplantation an den Schädel, sonstige	03.01.00↔	Entfernen eines Fremdkörpers vom Spinalkanal, n.n.bez.
02.05.00↔	Einsetzen einer Schädelknochenplatte, n.n.bez.	03.01.10↔	Entfernen eines Fremdkörpers vom Spinalkanal, epidural
02.05.10↔	Enztz Schädlnpl(CADImplnt) an Hrnshch oh Bteil Gsschäd,Enf Df	03.01.99↔	Entfernen eines Fremdkörpers vom Spinalkanal, sonstige
02.05.11↔	Ens Schknpl(CADImp)a Hrnshch oh Bteil d Gsschäd,gr/kmpl Df	03.02↔	Relaminektomie
02.05.20↔	Eins Schknpl (CADImp) Hrnsh Bteil v Orb, Tprlr fr Sn (bz 2Reg)	03.09.00↔	Sonstige Exploration und Dekompression am Spinalkanal, n.n.bez.
02.05.30↔	Enztz Schädlnpl (CAD) an Hrnshch/Bteil mit RgGsschäd, ab 3 Rg	03.09.10↔	Zugang zur Halswirbelsäule, n.n.bez.
02.05.99↔	Einsetzen einer Schädelknochenplatte, sonstige	03.09.11↔	Zugang zur Halswirbelsäule, ventral, 1 Segment
02.06.00↔	Sonstige Osteoplastik am Schädel, n.n.bez.	03.09.12↔	Zugang zur Halswirbelsäule, ventral, 2 Segmente
02.06.10↔	Frontoorbitale Kranioplastik zur Verlagerung	03.09.13↔	Zugang zur Halswirbelsäule, ventral, 3 und mehr Segmente
02.06.20↔	Rk d Hrnshch oh Bteil d Gsschäd, m einf Implnt (Knmnt)	03.09.14↔	Zugang zur Hws (d Laminot o Hemilekt), dors, 1 Segment
02.06.30↔	Reko v Hirn u Gesschäd, m einf Implant (Knzement) o Tx	03.09.15↔	Zugang zur Hws (d Laminot o Hemilekt), dors, 2 Segmente
02.06.99↔	Sonstige Osteoplastik am Schädel (Kranioplastik), sonstige	03.09.16↔	Zugang z Hws (d Laminot o Hemilekt), dors, 3 u mehr Seg
02.07↔	Entfernen einer Schädelknochenplatte	03.09.17↔	Zugang zum kraniozervikalem Uebergang
02.11↔	Einfache Naht an der Dura mater des Gehirns	03.09.19↔	Zugang zur Halswirbelsäule, sonstige
02.12.00↔	Sonstige Rekonstruktion an den Hirnhäuten, n.n.bez.	03.09.20↔	Zugang zur Brustwirbelsäule, n.n.bez.
02.12.10↔	Sonstige Rekonstruktion an den Hirnhäuten ohne Kranioplastik	03.09.21↔	Zugang zur Brustwirbelsäule, ventral, 1 Segment
02.12.20↔	Sonstige Rekonstruktion an den Hirnhäuten mit Kranioplastik	03.09.22↔	Zugang zur Brustwirbelsäule, ventral, 2 Segmente
02.12.21↔	Sonstige Duraplastik mit Kranioplastik an der Konvexität	03.09.23↔	Zugang zur Brustwirbelsäule, ventral, 3 und mehr Segmente
02.12.22↔	So Durapl m Kranioplastik a kraniozervikalen Uebergang	03.09.24↔	Zugang zur Bws (d Laminot o Hemilekt), dors, 1 Segment
02.12.99↔	Sonstige Rekonstruktion an den Hirnhäuten, sonstige	03.09.25↔	Zugang zur Bws (d Laminot o Hemilekt), dors, 2 Segmente
02.13↔	Ligatur eines Gefässes der Hirnhäute	03.09.26↔	Zugang z Bws (d Laminot o Hemilekt), dors, 3 u mehr Seg
02.14↔	Exzision am Plexus chorioideus	03.09.29↔	Zugang zur Brustwirbelsäule, sonstige
02.2↔	Ventrikulostomie	03.09.30↔	Zugang zur Lendenwirbelsäule, n.n.bez.
02.31↔	Ventrikelschunt zu Strukturen in Kopf und Hals	03.09.31↔	Zugang zur Lendenwirbelsäule, ventral, 1 Segment
02.32↔	Ventrikelschunt zum Kreislaufsystem	03.09.32↔	Zugang zur Lendenwirbelsäule, ventral, 2 Segmente
02.33↔	Ventrikelschunt zur Thoraxhöhle	03.09.33↔	Zugang zur Lendenwirbelsäule, ventral, 3 und mehr Segmente
02.34↔	Ventrikelschunt zu Bauchhöhle und Bauchorganen	03.09.34↔	Zug z Lendwrbs (d Laminot o Flavektomie), dors, 1 Segm
02.35↔	Ventrikelschunt zum Harnwegssystem	03.09.35↔	Zug z Lendwrbs (d Laminot o Flavektomie), dors, 2 Seg
		03.09.36↔	Zug z Lndwrbs (d Lmnt o Flvktmie), drs, 3 u mhr Sg
		03.09.37↔	Zug z Lendwrbs, Zug zu Os sacrum u zu Os coccygis
		03.09.39↔	Zugang zur Lendenwirbelsäule, sonstige
		03.09.40↔	Inziz d Spinalkanals, Rm und Rmhaut, n.n.bez.



03.09.41↔	Inzision des Spinalkanals zur Drainage epiduraler Flüssigkeit	04.01.11↔	Exzision eines Akustikusneurinoms, Translabrynthärer Zugang
03.09.43↔	Inzis von Rm und Rückenmh zur Drain von subd Flüssigk	04.01.99↔	Exzision eines Akustikusneurinoms, sonstige
03.09.44↔	Inzis von Rm und Rückenmh zur Drain e intramed Hämat	04.02↔	Durchtrennung des N. trigeminus
03.09.45↔	Inzs v Rm u Rückenmh z Drain e intmdllärr Abszsss	04.05.00↔	Exzision (und Destruktion) des Ganglion Gasseri, n.n.bez.
03.09.49↔	Inzis d Spinalkanals, Rm und Rmhät, sonstige	04.05.10↔	Exzision des Ganglion Gasseri
03.09.90↔	Sonstige Exploration des Spinalkanals	04.05.20↔	Destruktion des Ganglion Gasseri
03.09.91↔	Sonstige Dekompression des Spinalkanals	04.05.99↔	Exzision (und Destruktion) des Ganglion Gasseri, sonstige
03.09.99↔	Sonstige Exploration und Dekompression am Spinalkanal, sonstige	04.06.00↔	Sonstige Exz von kran oder peripheren Ggl, n.n.bez.
03.1↔	Durchtrennung einer intraspinalen Nervenwurzel	04.06.10↔	Exzision von intrakraniellen Ganglien
03.21↔	Perkutane Chordotomie	04.06.20↔	Exzision von sonstigen peripheren Ganglien
03.29↔	Sonstige Chordotomie	04.06.99↔	Sonstige Exz von kran oder peripheren Ggl, sonstige
03.32.00↔	Biopsie an Rückenmark oder Rückenmarkshäuten, n.n.bez.	04.07.00↔	Sonstige Exz o Avuls von kran o peripheren Nn, n.n.bez.
03.32.10↔	Geschl [Perkut] [Nad] Biops an Rm o Rückenmarkshäuten	04.07.10↔	Exzision eines Nerven zur Transplantation
03.32.20↔	Offene Biopsie an Rückenmark oder Rückenmarkshäuten	04.07.11↔	Entfernung eines Nerventransplantates
03.32.99↔	Biopsie an Rückenmark oder Rückenmarkshäuten, sonstige	04.07.20↔	Sonstige Exzision oder Avulsion von intrakraniellen Nerven
03.39↔	So diagn Massnahm an RM und Strukt des Spinalkan	04.07.30↔	Sonstige Exzision oder Avulsion von extrakraniellen Hirnnerven
03.4x.00↔	Exz o Destr e Lös an Rm o Rückenmarkshäuten, n.n.bez.	04.07.40↔	Sonstige Exzision oder Avulsion des Plexus brachialis
03.4x.10↔	Exz o Destr von Tumorgew an Rückenmark (intramedullär)	04.07.41↔	Sonstige Exzision oder Avulsion von Nerven der Schulter
03.4x.11↔	Exz o Destr von Tumorgew an Rmhät und Knoch	04.07.42↔	Sonstige Exz oder Avuls von Nerven d Armes und d Hand
03.4x.12↔	Exz o Destr v Tumorgew an intraspinalen Nervwurz u Ggl	04.07.43↔	So Exz o Avuls von Nn d Rumpfes und d unteren Extrem
03.4x.19↔	Exz o Destr von Tumorgew an Rm o Rmhät, sonstige	04.07.99↔	Sonstige Exz o Avuls von kran o peripheren Nn, sonstige
03.4x.20↔	Exz o Destr e sonstigen Lös an Rm (intramedullär)	04.08.00↔	Optikusscheidenfensterung, n.n.bez.
03.4x.21↔	Exz oder Destr e sonstigen Läsion an Rückenmarkshäuten	04.08.10↔	Sonstige Operationen am N. opticus
03.4x.22↔	Exz o Destr e sonst Lös an intraspinalen Nervwurz u Ggl	04.08.99↔	Optikusscheidenfensterung, sonstige
03.4x.29↔	Exz o Destr e sonstigen Lös an Rm o Rmhät, sonstige	04.2x.00↔	Destr von kran und peripheren Nerven und Ggl, n.n.bez.
03.4x.99↔	Exz o Destr e Lös an Rm o Rückenmarkshäuten, sonstige	04.2x.10↔	Destruktion von intrakraniellen Hirnnerven und Ganglien
03.51↔	Plastische Rekonstruktion an einer spinalen Meningozele	04.2x.20↔	Destruktion von extrakraniellen Hirnnerven
03.52↔	Plastische Rekonstruktion an einer spinalen Myelomeningozele	04.2x.30↔	Destruktion des Plexus brachialis
03.53.11↔	Geschl Reposition e Wirbelfraktur mit externer Fix	04.2x.31↔	Destruktion von Nerven der Schulter
03.53.20↔	Offene Reposition einer Wirbelfraktur	04.2x.32↔	Destruktion von Nerven des Armes und der Hand
03.59.00↔	So Plast Reko und Op an Strukt d Spinalkan, n.n.bez.	04.2x.33↔	Destruktion von Nerven des Rumpfes und Plexus lumbosacralis
03.59.10↔	S Plast Rk u Op an Strkt d Spnlkn, Vrschl e Diastmtmylie	04.2x.34↔	Destruktion von Nerven des Beines und des Fußes
03.59.11↔	S Plast Rk u Op an Strkt d Spnlkn, Drchtr e Flm trmnl	04.2x.39↔	Destruktion von sonstigen peripheren Nerven und Ganglien
03.59.12↔	S Plast Rk u Op an Strkt d Spnlkn, Vrschl e spn Fstl	04.2x.99↔	Destr von kran und peripheren Nerven und Ggl, sonstige
03.59.13↔	S Plast Rk u Op an Strkt d Spnlkn, Spnl Drpl	04.3x.00↔	Naht an kranialen oder peripheren Nerven, n.n.bez.
03.59.99↔	So Plast Reko und Op an Strukturen d Spinalkanals, So	04.3x.10↔	Epineurale Naht von extrakraniellen Hirnnerven, primär
03.6↔	Lösung von Adhäsionen an Rückenmark und Nervenwurzeln	04.3x.11↔	Epineurale Naht des Plexus brachialis, primär
03.71↔	Subarachnoido-peritonealer Shunt am Spinalkanal	04.3x.12↔	Epineurale Naht von Nerven der Schulter, primär
03.72↔	Subarachnoido-ureteraler Shunt am Spinalkanal	04.3x.13↔	Epineurale Naht von Nerven am Arm, primär
03.79↔	Sonstiger Shunt am Spinalkanal	04.3x.14↔	Epineurale Naht von Nerven der Hand, primär
03.93.00↔	Implnt o Erstz d Elktrd(n) e spn Neurstm, n.n.bz.	04.3x.15↔	Epineurale Naht von Nerven des Rumpfes, primär
03.93.10↔	Implnt o Erstz d Elktrd(n) e tmp epd Neurstm, Enzlsys, Tstsm	04.3x.16↔	Epn Nht v Nn d Beins (nkl. Plxs lmbosc, Leist, Bcknb), pr
03.93.11↔	Implnt o Erstz d Elktrd(n) e tmp epd Neurstm, Mhrlsys, Tstsm	04.3x.17↔	Epineurale Naht von Nerven des Fußes, primär
03.93.20↔	Implnt/ErstzElktrdprmn epd Neurstm, Enzlsys, Dauerst, Prk	04.3x.19↔	Epin Nht von sonstigen kran oder peripheren Nn, primär
03.93.21↔	Implnt o Erstz d Elktrd(n) prmn epd Neurstm, Mhrlsys, Dauerst, Prk	04.3x.20↔	Epineurale Naht von extrakraniellen Hirnnerven, sekundär
03.93.22↔	Implnt/ErstzElktrd(n)prmn epd Neurstm/Enzlsys/Dauerst, offn chr	04.3x.21↔	Epineurale Naht des Plexus brachialis, sekundär
03.93.23↔	Implnt/ErstzElktrd(n)prmn epd Neurstm/Mhrlsys/Dauerst, offn chr	04.3x.22↔	Epineurale Naht von Nerven der Schulter, sekundär
03.93.30↔	Implant o Ersetz e subd Elektrod zur Vorderwstim	04.3x.23↔	Epineurale Naht von Nerven am Arm, sekundär
03.93.99↔	Implant o Ersetz d Elektrod(n) e spinalen Neurostim, So	04.3x.24↔	Epineurale Naht von Nerven an der Hand, sekundär
03.97↔	Revision eines Shunts an den Rückenmarkshäuten	04.3x.25↔	Epineurale Naht von Nerven des Rumpfes, sekundär
03.98↔	Entfernen eines Shunts von den Rückenmarkshäuten	04.3x.26↔	Epn Nht v Nn d Beins (nkl. Plxs lmbosc, Leist, Bcknb), sk
03.99.00↔	So Op an Rm und Strukturen d Spinalkanals, n.n.bez.	04.3x.27↔	Epineurale Naht von Nerven des Fußes, sekundär
03.99.10↔	Op an intraspinalen Blutgef (z.B. Ligat, Destr, Res)	04.3x.29↔	Epin Nht von sonstigen kran und peripheren Nn, sekundär
03.99.19↔	Sonstige Operationen an intraspinalen Blutgefässen	04.3x.30↔	Interfaszikuläre Naht von extrakraniellen Hirnnerven, primär
03.99.20↔	Op a spin Liqsys, Anl e subkut Reserv a spin Liqsys	04.3x.31↔	Interfaszikuläre Naht des Plexus brachialis, primär
03.99.21↔	Op spn Lqsys, Rvsbkt Rsr, Kth/e Mdkmntnmpmpintrth/epd Inf	04.3x.32↔	Interfaszikuläre Naht von Nerven der Schulter, primär
03.99.22↔	Op a spin Liqsys, Entf e subkut Reserv a spin Liqsys	04.3x.33↔	Interfaszikuläre Naht von Nerven am Arm, primär
03.99.29↔	Sonstige Operationen am spinalen Liquorsystem	04.3x.34↔	Interfaszikuläre Naht von Nerven an der Hand, primär
03.99.30↔	Rv (h Erstz) d Elktrd(n) e epd Neurstm, Stbl, Enzlsys	04.3x.35↔	Interfaszikuläre Naht von Nerven des Rumpfes, primär
03.99.31↔	Rv (h Erstz) d Elktrd(n) e epd Neurstm, Stbl, Mhrlsys	04.3x.36↔	Intrfsz Nht v Nn d Beins (nkl. Plxs lmbosc, Leist, Bcknb), pr
03.99.32↔	Rv (h Erstz) d Elktrd(n) e epd Neurstm, Plttnl, Enzlsys	04.3x.37↔	Interfaszikuläre Naht von Nerven des Fußes, primär
03.99.33↔	Rv (h Erstz) d Elktrd(n) e epd Neurstm, Plttnl, Mhrlsys	04.3x.39↔	Interfsz Nht von sonstigen kran und periph Nn, primär
03.99.40↔	Rev (oh Ersetz) e Kath zur intrath und epidularen Infus	04.3x.40↔	Interfaszikuläre Naht von extrakraniellen Hirnnerven, sekundär
03.99.99↔	So Op an Rm und Strukturen d Spinalkanals, So	04.3x.41↔	Interfaszikuläre Naht des Plexus brachialis, sekundär
04.01.00↔	Exzision eines Akustikusneurinoms, n.n.bez.	04.3x.42↔	Interfaszikuläre Naht von Nerven der Schulter, sekundär
04.01.10↔	Exzision eines Akustikusneurinoms durch Kraniotomie	04.3x.43↔	Interfaszikuläre Naht von Nerven am Arm, sekundär
		04.3x.44↔	Interfaszikuläre Naht von Nerven an der Hand, sekundär
		04.3x.45↔	Interfaszikuläre Naht von Nerven des Rumpfes, sekundär
		04.3x.46↔	Intrfsz Nht v Nn d Beins (nkl. Plxs lmbosc, Leist, Bcknb), sk
		04.3x.47↔	Interfaszikuläre Naht von Nerven des Fußes, sekundär

04.3x.49↔	Interfsz Nht von sonstigen kran und periph Nn, sekundär	04.79.99↔	Sonstige Neuroplastik , sonstige
04.3x.99↔	Naht an kranialen oder peripheren Nerven, sonstige	04.92.00↔	Implnt o Erstz d Elktrd(n) e prph Neurstm, n.n.bz.
04.41↔	Dekompression an der Wurzel des N. trigeminus	04.92.10↔	Implnt o Erstz d Elktrd(n) e tmp prph Neurstm, Enzlsys, Tstsm
04.42.00↔	Sonstige Dekompression an kranialen Nerven, n.n.bez.	04.92.11↔	Implnt o Erstz d Elktrd(n) e tmp prph Neurstm, Mhrlsys, Tstsm
04.42.10↔	Sonstige Dekompression an kranialen Nerven, intrakraniell	04.92.20↔	Implnt o Erstz d Elktrd(n) prmn prph Neurstm,Stbl,Enzlsys,Prk
04.42.20↔	Sonstige Dekompression an kranialen Nerven, extrakraniell	04.92.21↔	Implnt o Erstz Elktrd(n) prmn prph Neurstm,Stbl,Mhrlsys,Prk
04.42.99↔	Sonstige Dekompression an kranialen Nerven, sonstige	04.92.30↔	Implnt/Erstz Elktrd prmn prph Neurstm/Plttn/Enzlsys, offnchr
04.49.00↔	So Dekompr o Lös v Adhäs an periph N o Gangl, n.n.bez.	04.92.31↔	Implnt/ErstzElktrd(n)prmn prph Neurstm/Plttn/Mhrlsys, offn chr
04.49.10↔	Sonstige Dekompr oder Lösung von Adhäs a Plexus brachia	04.92.40↔	Implantation oder Ersetzen einer Vagusnervstimulationselektrode
04.49.11↔	Sonstige Dekompr oder Lös von Adhäs an Nn d Schulter	04.92.99↔	Implant o Ersetz d Elektrod(n) e periph Neurostim, So
04.49.12↔	Sonstige Dekompr oder Lös von Adhäs an Nerven d Armes	05.21↔	Exzision des Ganglion sphenopalatinum
04.49.13↔	Sonstige Dekompr oder Lösung von Adhäs an Nerven d Hand	05.22↔	Zervikale Sympathektomie
04.49.14↔	S Dkmp r o Lös v Adhäs a Plxs lmbasc, Leist u Bcknb	05.23↔	Lumbale Sympathektomie
04.49.15↔	Sonstige Dekompr oder Lös von Adhäs an Nerven d Beines	05.24↔	Präsakrale Sympathektomie
04.49.16↔	Sonstige Dekompr oder Lös von Adhäs an Nerven d Fußes	05.25↔	Periarterielle Sympathektomie
04.49.99↔	S Dkmp r o Lös v Adhäs an snst prph Nn o Gnglionj, sonst	05.29↔	Sonstige Sympathektomie und Exzision eines Ganglions
04.5x.00↔	Transplantation von kranialem oder peripherem Nerv, n.n.bez.	05.81↔	Plastische Rekonstruktion an sympathischem Nerv oder Ganglion
04.5x.10↔	Transplantation von extrakraniellen Hirnnerven	05.89↔	Sonstige Operation an sympathischem Nerv oder Ganglion
04.5x.11↔	Transplantation von Plexus brachialis und Nerven der Schulter	06.12↔	Offene Biopsie an der Schilddrüse
04.5x.12↔	Transplantation von Nerven des Armes und der Hand	06.13.00↔	Biopsie an der Nebenschilddrüse, n.n.bez.
04.5x.13↔	Transplantation von Nn d Rumpfes und d unteren Extrem	06.13.10↔	Gschl [Prkt] [Nd] Biops an d Nsd oh Steuer dch bldgb Vrf
04.5x.19↔	Transplantation von sonstigem kranialem oder peripherem Nerv	06.13.11↔	Gschl [Prkt] [Nd] Biops an d Nsd m Steuer dch bldgb Vrfhr
04.5x.99↔	Transplantation von kranialem oder peripherem Nerv, sonstige	06.13.12↔	Offene Biopsie an der Nebenschilddrüse
04.6x.00↔	Transposition von kranialen und peripheren Nerven, n.n.bez.	06.13.99↔	Biopsie an der Nebenschilddrüse, sonstige
04.6x.10↔	Transposition e extr Hirnnerven mit epin primärer Naht	06.2x.00↔	Unilaterale Hemithyreoidektomie, n.n.bez.
04.6x.11↔	Transposition e extr Hirner mit epin sekundärer Naht	06.2x.11↔	Unilaterale Hemithyreoidektomie, ohne Parathyreoidektomie
04.6x.12↔	Transp e extr Hirner m interfsz prim und sek Nht	06.2x.12↔	Unilaterale Hemithyreoidektomie, mit Parathyreoidektomie
04.6x.20↔	Transposition d Plexus brachia mit epin primärer Naht	06.2x.99↔	Sonstige unilaterale Hemithyreoidektomie
04.6x.21↔	Transposition d Plexus brachia mit epin sekundärer Naht	06.31↔	Exzision einer Läsion an der Schilddrüse
04.6x.22↔	Transposition d Plexus brachia m interfsz primärer Nht	06.39.00↔	Sonstige partielle Thyreoidektomie, n.n.bez.
04.6x.23↔	Transposition d Plexus brachia m interfsz sek Nht	06.39.10↔	Exzision eines Schilddrüsen Knotens
04.6x.30↔	Transposition e Nn d Schult m epin prim und sek Nht	06.39.11↔	Subtotale Sd Res einseitig m Exz e Knotens d Gegenseite
04.6x.31↔	Transposition e Nn d Schult m interfsz prim und sek Nht	06.39.12↔	Sbt Rs d Sd einseitig m Hmthyreoidktmie d Ggnseit
04.6x.40↔	Transposition e Nerven d Armes mit epin primärer Naht	06.39.13↔	Reexploration der Schilddrüse mit partieller Resektion
04.6x.41↔	Transposition e Nerven d Armes mit epin sekundärer Naht	06.39.14↔	Partielle Schilddrüsenresektion: Resektion des Isthmus
04.6x.42↔	Transposition e Nerven d Armes m interfsz primärer Naht	06.39.15↔	Subtotale Resektion der Schilddrüse
04.6x.43↔	Transposition e Nn d Armes m interfsz sekundärer Nht	06.39.99↔	Sonstige partielle Thyreoidektomie, sonstige
04.6x.50↔	Trmsp e Nn d Rmpfs u d unt Extrm m epn prm u sk Nht	06.4x.00↔	Vollständige (totale) Thyreoidektomie, n.n.bez.
04.6x.51↔	Trmsp e Nn d Rmpfs u d unt Extrm m intrfsz prm u sk Nht	06.4x.10↔	Vollständige (totale) Thyreoidektomie ohne Parathyreoidektomie
04.6x.60↔	Transposition e Nn d Hand m interfsz prim und sek Nht	06.4x.11↔	Vollständige (totale) Thyreoidektomie mit Parathyreoidektomie
04.6x.70↔	Transposition mit Neurolyse und Dekompr e extr Hirner	06.4x.99↔	Vollständige (totale) Thyreoidektomie, sonstige
04.6x.71↔	Trmsp m Neurlys u Dkmp r d Plxs brchia o e Nn d Schl	06.50.00↔	Substernale Thyreoidektomie, n.n.bez.
04.6x.72↔	Transposition m Neurolyse und Dekompr e Nerven d Armes	06.50.10↔	Substernale Thyreoidektomie durch Sternotomie
04.6x.73↔	Transposition mit Neurolyse und Dekompr e Nerven d Hand	06.50.99↔	Sonstige substernale Thyreoidektomie
04.6x.74↔	Trmsp m Neurlys u Dkmp r e Nn d Rmpfs u d unt Extrm	06.51.00↔	Partielle substernale Thyreoidektomie, n.n.bez.
04.6x.75↔	Transposition von sonstigen kranialen und peripheren Nerven	06.51.10↔	Partielle substernale Thyreoidektomie durch Sternotomie
04.6x.99↔	Transposition von kranialen und peripheren Nerven, sonstige	06.51.99↔	Partielle substernale Thyreoidektomie, sonstige
04.71↔	Hypoglossio-faziale Anastomose	06.52.00↔	Vollständige substernale Thyreoidektomie, n.n.bez.
04.72↔	Akzessorio-faziale Anastomose	06.52.10↔	Vollständige substernale Thyreoidektomie durch Sternotomie
04.73↔	Akzessorio-hypoglossale Anastomose	06.52.99↔	Vollständige substernale Thyreoidektomie, sonstige
04.74.00↔	Sonstige Anast e kran oder peripheren Nervs, n.n.bez.	06.6x.00↔	Exzision einer Thyreoidea lingualis, n.n.bez.
04.74.10↔	Fazio-faziale Nerven-Anastomose	06.6x.10↔	Exzision einer Thyreoidea lingualis, transoral
04.74.11↔	Interkosto-faszikuläre Nerven-Anastomose	06.6x.11↔	Exz e Thyrid ling Transzerv, oh Res d med Zungenbeines
04.74.99↔	Sonstige Anast e kran oder peripheren Nervs, sonstige	06.6x.12↔	Exz e Thyrid ling Transzerv, m Res d med Zungenbeines
04.75↔	Rev e früh plast Reko an e kran oder periph Nerv	06.6x.99↔	Exzision einer Thyreoidea lingualis, sonstige
04.76↔	Plast Reko alte traumat Verletz an kran u periphNn	06.7x.00↔	Exzision des Ductus thyreoglossus, n.n.bez.
04.79.00↔	Sonstige Neuroplastik, n.n.bez.	06.7x.10↔	Exz d Dct thyreogl: Exz e mdian Hlsz, oh Rs d md Zngnb
04.79.10↔	Transplantation und Transp e extr Hirner m epin Nht	06.7x.11↔	Exz d Dct thyreogl: Exz e mdian Hlsz, m Rs d md Zngnb
04.79.11↔	Transplantation und Transp d Plexus brachia m epin Nht	06.7x.12↔	Exz d Dct thyreogl: Exz e mdian Hlsf, oh Rs d md Zngnb
04.79.12↔	Transplantation und Transp von Nn d Schult m epin Nht	06.7x.13↔	Exz d Dct thyreogl: Exz e mdian Hlsf, m Rs d md Zngnb
04.79.13↔	Tx und Transp e Nn d Armes und d Hand m epin Nht	06.7x.14↔	Sek Eingr z Exz d Duct thyreogl: m Res d med Zungenb
04.79.14↔	Tx u Transp von Nn d Rumpfes u d unt Extrem m epin Nht	06.7x.15↔	Sek Eingr z Exz d Duct thyreogl: oh Res d med Zungenb
04.79.19↔	Transplantation und Transp e sonst Nervens m epin Nht	06.7x.99↔	Exzision des Ductus thyreoglossus, sonstige
04.79.20↔	Transplantation und Transposition e Nn m interfsz Nht	06.81.00↔	Vollständige Parathyreoidektomie, n.n.bez.
04.79.21↔	Tx und Transp e extr Hirner m interfsz Nht	06.81.10↔	Vollständige Parathyreoidektomie, ohne Replantation
04.79.22↔	Tx und Transp d Plexus brachia m interfsz Nht	06.81.13↔	Vollständige Parathyekt d Sternotomie, oh Replantation
04.79.23↔	Tx und Transp von Nn d Schult m interfsz Nht	06.81.99↔	Vollständige Parathyreoidektomie, sonstige
04.79.24↔	Tx und Transp e Nn d Armes und d Hand m interfsz Nht	06.89.10↔	Partielle Parathyreoidektomie, n.n.bez.
04.79.25↔	Tx u Trmsp v Nn d Rmpfs u d unt Extrm m intrfsz Nht		
04.79.29↔	Transplantation und Transp e sonst Nn m interfsz Nht		



06.89.11↔	Reexploration mit partieller Parathyreoidektomie	07.64↔	Totale Exzision der Hypophyse, transfrontaler Zugang
06.89.13↔	Sonstige Operationen an der Nebenschilddrüse durch Sternotomie	07.65↔	Totale Exzision der Hypophyse, transsphenoidaler Zugang
06.89.99↔	Partielle Parathyreoidektomie, sonstige	07.68↔	Totale Exzision der Hypophyse, anderer näher bezeichneter Zugang
06.91↔	Durchtrennung des Isthmus thyroideae	07.69↔	Totale Exzision der Hypophyse, nicht näher bezeichneter Zugang
06.92↔	Ligatur von Gefässen der Schilddrüse	07.71↔	Exploration der Fossa hypophysialis
06.93↔	Naht an der Schilddrüse	07.72↔	Inzision an der Hypophyse
06.94↔	Reimplantation von Schilddrüsengewebe	07.79↔	Sonstige Operation an der Hypophyse
06.95.00↔	Reimplantation von Nebenschilddrüsengewebe, n.n.bez.	07.80↔	Thymektomie, n.n.bez.
06.95.10↔	Vollständige Parathyreoidektomie, mit Replantation, n.n.bez.	07.81↔	Sonstige partielle Exzision am Thymus
06.95.11↔	Vollständige Parathyreoidektomie, mit Replantation orthotop	07.82↔	Sonstige totale Exzision des Thymus
06.95.12↔	Vollständige Parathyreoidektomie, mit Replantation heterotop	07.83↔	Thorakoskopische partielle Exzision am Thymus
06.95.20↔	Vollständige Parathyrekt d Sternotomie, m Repl, n.n.bez.	07.84↔	Thorakoskopische totale Exzision des Thymus
06.95.21↔	Vollständige Parathyrekt d Sternotomie, m Repl orthotop	07.91↔	Exploration im Gebiet des Thymus
06.95.22↔	Vollständige Parathyrekt d Sternotomie, m Repl heterotop	07.92↔	Sonstige Inzision am Thymus
06.95.99↔	Reimplantation von Nebenschilddrüsengewebe, sonstige	07.93↔	Plastische Rekonstruktion am Thymus
06.98.00↔	Sonstige Operationen an der Schilddrüse, n.n.bez.	07.94↔	Transplantation von Thymusgewebe
06.98.10↔	Plastische Rekonstruktion der Schilddrüse	07.95↔	Thorakoskopische Inzision am Thymus
06.98.99↔	Sonstige Operationen an der Schilddrüse, sonstige	07.98↔	So u nnbez thorakoskopische Operationen Thymus
06.99.00↔	Sonstige Operationen an der Nebenschilddrüse, n.n.bez.	07.99↔	Sonstige und nicht näher bezeichnete Operationen am Thymus
06.99.10↔	Plastische Rekonstruktion der Nebenschilddrüse	08.23.00↔	Exz e gröss Läsion a Augenlid, nicht durchgeh, n.n.bez.
06.99.99↔	Sonstige Operationen an der Nebenschilddrüse, sonstige	08.23.10↔	Exz e gröss Läs a Ld, N drchgh, N hst kntr (mkrg Chr)
07.00↔	Exploration im Gebiet der Nebenniere, n.n.bez.	08.23.11↔	Exz e gröss Läs a Ld, N drchgh, hst kntr (mkrg Chr)
07.01↔	Einseitige Exploration im Gebiet der Nebenniere	08.23.99↔	Exz e gröss Läsion a Augenlid, nicht durchgeh, sonstige
07.02↔	Beidseitige Exploration im Gebiet der Nebenniere	08.24.00↔	Exz e gröss Läsion a Augenlid, perforierend, n.n.bez.
07.11↔	Geschlossene [perkutane] [Nadel-] Biopsie an der Nebenniere	08.24.10↔	Exz e gröss Läs a Ld, prf, N hst kntr (mkrg Chr)
07.12↔	Offene Biopsie an der Nebenniere	08.24.11↔	Exz e gröss Läs a Lid, perf, hist kontr (mikrog Chir)
07.13.00↔	Biopsie an der Hypophyse, transfrontaler Zugang, n.n.bez.	08.24.99↔	Exz e gröss Läsion a Augenlid, perforierend, sonstige
07.13.10↔	Gschl [Prkt] [Nd] Biops an d Hypph d trnsfrntln Zg	08.31↔	Beheb einer BlephaPtos d M. front-Verf mit Naht
07.13.11↔	Offene Biopsie an der Hypophyse durch transfrontalen Zugang	08.32↔	Beheb e BlephaPtos d M. front-Verf mit FaszSchling
07.13.12↔	Stereot Biops an d Hypoph d transfrontalen Zugang	08.33↔	BehebBlephaPtos duRes/Verlage M.lev palp/o Aponeur
07.13.99↔	Biopsie an der Hypophyse, transfrontaler Zugang, sonstige	08.34↔	Beheb einer BlephaPtos d and Verf am M. levat palp
07.14.00↔	Biopsie an der Hypophyse, transsphenoidaler Zugang, n.n.bez.	08.35↔	Behebung einer Blepharoptose durch Tarsoplastik
07.14.10↔	Gschl [Prkt] [Nd] Biops an d Hypph d trnssphn Zg	08.36↔	Behebung einer Blepharoptose durch andere Verfahren
07.14.11↔	Offene Biopsie an der Hypophyse durch transsphenoidalen Zugang	08.37↔	Reduktion einer Ptosen-Überkorrektur
07.14.12↔	Stereot Biops an d Hypoph d trnssphenoidalen Zugang	08.38↔	Korrektur einer Lidretraktion
07.14.99↔	Biopsie an der Hypophyse, transsphenoidaler Zugang, sonstige	08.41↔	Behebung von Entropium oder Ektropium durch Thermokauterisation
07.15↔	Biopsie an der Hypophyse, nicht näher bezeichneter Zugang	08.42↔	Behebung von Entropium oder Ektropium durch Nahtverfahren
07.16.00↔	Biopsie am Thymus, n.n.bez.	08.43↔	Behebung von Entropium oder Ektropium durch Keilresektion
07.16.10↔	Geschlossene [perkutane] [Nadel-] Biopsie am Thymus	08.44.00↔	Behebung von Entropium oder Ektropium durch Lidplastik, n.n.bez.
07.16.11↔	Offene Biopsie am Thymus	08.44.10↔	Bhb v Entrp o Ektrp d Ldplst, hr Vrkl d Agnlids
07.16.99↔	Biopsie am Thymus, sonstige	08.44.99↔	Sonstige Behebung von Entropium oder Ektropium durch Lidplastik
07.17.00↔	Biopsie am Corpus pineale, n.n.bez.	08.49.00↔	Sonstiger Eingr zur Korr e Entrop oder Ektrp, n.n.bez.
07.17.10↔	Geschlossene [perkutane] [Nadel-] Biopsie am Corpus pineale	08.49.10↔	S Engr z Krr e Entrp o Ektrp, Op an D Ldrtrktrn
07.17.11↔	Offene Biopsie am Corpus pineale	08.49.11↔	So Eingr zur Korr e Entrop o Ektrp, Rep e Lidlamelle
07.17.12↔	Stereotaktische Biopsie am Corpus pineale	08.49.99↔	Sonstiger Eingr zur Korr e Entrop oder Ektrp, sonstige
07.17.99↔	Biopsie am Corpus pineale, sonstige	08.51↔	Kanthotomie
07.21↔	Exzision einer Läsion der Nebenniere	08.52↔	Blepharorrhaphie
07.22.00↔	Einseitige Adrenalectomie, n.n.bez.	08.59.00↔	Sonstige Anpassung der Lidposition, n.n.bez.
07.22.10↔	Einseitige Adrenalectomie, ohne Ovarrektomie	08.59.10↔	Kanthoplastik, n.n.bez.
07.22.11↔	Einseitige Adrenalectomie, mit Ovarrektomie	08.59.11↔	Kanthopexie
07.22.12↔	Einseitige Adrenalectomie, Rest-Adrenalectomie	08.59.12↔	Korrekturoperation bei Epikanthus
07.22.99↔	Einseitige Adrenalectomie, sonstige	08.59.99↔	Sonstige Anpassung der Lidposition, sonstige
07.29↔	Sonstige partielle Adrenalectomie	08.61.00↔	Plast Reko d Lids m Hautappen o transplantat, n.n.bez.
07.3↔	Beidseitige Adrenalectomie	08.61.10↔	Plastische Rekonstruktion des Augenlids mit Hautlappen
07.41↔	Inzision an einer Nebenniere	08.61.11↔	Plastische Rekonstruktion des Augenlids mit Hauttransplantat
07.42↔	Durchtrennung von afferenten Nerven der Nebennieren	08.61.99↔	Sonstige Plast Reko d Lids m Hautlap o transplantat
07.43↔	Ligatur von Gefässen der Nebennieren	08.62↔	Plast Reko des Lids mit Schleimhautlapp oder -Tx
07.44↔	Rekonstruktion an einer Nebenniere	08.63↔	Plastische Reko des Augenlids mit Haarfol-Tx
07.45↔	Reimplantation von Gewebe der Nebennieren	08.64↔	Plastische Reko des Augenlids mit tarsokonj Lappen
07.49↔	Sonstige OP an einer NN, deren Nerven oder Gef	08.69.00↔	So Plast Reko d Lids m Lp o Transplantaten, n.n.bez.
07.51↔	Exploration im Gebiet des Corpus pineale	08.69.10↔	Plastische Rekonstruktion des Augenlids mit Knorpel
07.52↔	Inzision am Corpus pineale	08.69.11↔	Plastische Rekonstruktion d Lids mit allopl Material
07.53↔	Partielle Exzision des Corpus pineale	08.69.12↔	Plast Reko d Lids m Verschiebe und Rotationspl d Lides
07.54↔	Totale Exzision des Corpus pineale	08.69.13↔	Plastische Rekonstruktion des Augenlids mit Oberlidverlängerung
07.59↔	Sonstige Operationen am Corpus pineale		
07.61↔	Partielle Exzision der Hypophyse, transfrontaler Zugang		
07.62↔	Partielle Exzision an der Hypophyse, transsphenoidaler Zugang		
07.63↔	Part Exz an der Hypoph, nicht näher bez Zugang		

08.69.19↔	Plast Reko d Lids m sonstigem Lp o Transplantaten	11.39.99↔	Sonstige Exzision eines Pterygiums, sonstige
08.69.99↔	So Plast Reko d Lids m Lp o Transplantaten, So	11.41↔	Mechanisches Entfernen von Korneaepithel
08.70↔	Plastische Rekonstruktion des Augenlids, n.n.bez.	11.42↔	Thermokauterisation einer Kornealäsion
08.71↔	Den Lidrand umfass plast Reko des Lids, part Tiefe	11.43↔	Kryotherapie einer Kornealäsion
08.72↔	Sonstige plast Reko des Augenlids, partielle Tiefe	11.49.00↔	Sonstiges Entfernen oder Destr e Kornealäsion, n.n.bez.
08.73.00↔	D Ldrnd umfss Plst Rk d Lds, vll Tief, n.n.bz.	11.49.10↔	Destruktion einer Kornealäsion, durch laserkoagulation
08.73.10↔	Verschiebeplastik der Lidkante	11.49.19↔	Sonstige Destruktion einer Kornealäsion
08.73.99↔	D Lidrand umfassende Plast Reko d Lids, volle Tiefe, So	11.49.20↔	Keratektomie einer Kornealäsion durch phototherapie
08.74.00↔	Sonstige Plast Reko d Lids, volle Tiefe, n.n.bez.	11.49.29↔	Sonstige Keratektomie einer Kornealäsion
08.74.10↔	Oberlidverlängerung	11.49.99↔	Sonstiges Entfernen oder Destruktion einer Kornealäsion,sonstige
08.74.99↔	Sonstige Plast Reko d Lids, volle Tiefe, sonstige	11.51↔	Naht einer Korneaverletzung
08.82↔	Versorg e Risswund dLids,dLidrand umfss,partTiefe	11.52↔	Korrektur einer postoperativen Wunddehizensz an der Kornea
08.83↔	So Versorg einer Risswund des Lids, part Tiefe	11.53↔	Versorg e KonrVerl oder -wunde mit KonjunktLapp
08.84↔	Versorg e Risswund dLids,dLidrand umfss,volleTief	11.59.00↔	Sonstige Rekonstruktion der Kornea, n.n.bez.
08.85↔	Sonstige Versorgung einer Risswunde des Augenlids, volle Tiefe	11.59.10↔	Rekonstruktion durch Deckung der Kornea, n.n.bez.
08.86↔	Rhytidektomie am Unterlid	11.59.11↔	Rekonstruktion durch Deckung der Kornea durch eine Amnionmembran
08.87↔	Rhytidektomie am Oberlid	11.59.12↔	Rekonstruktion durch sonstige Deckung der Kornea
08.89.00↔	Sonstige plastische Rekonstruktion des Augenlids, n.n.bez.	11.59.99↔	Sonstige Rekonstruktion der Kornea, sonstige
08.89.10↔	Plast Reko d Lids, medialer o lateraler Lidwinkel	11.60↔	Korneatransplantation, n.n.bez.
08.89.11↔	Plastische Rekonstruktion d Augenlids d Hebung d Augbr	11.61↔	Lamelläre Keratoplastik mit Autotransplantat
08.89.12↔	Plast Reko d Lids d Entf e Fettgewebeprolapses d Orb	11.62↔	Sonstige lamelläre Keratoplastik
08.89.13↔	Plast Reko d Lids d Oberflächenbehandlung m Laser	11.63↔	Penetrierende Keratoplastik mit Autotransplantat
08.89.14↔	Plast Reko d Lids d sonstige Oberlidverlängerung	11.64↔	Sonstige penetrierende Keratoplastik
08.89.15↔	Plastische Rekonstruktion d Lids d Unterlidverlängerung	11.69.00↔	Sonstige Korneatransplantation, n.n.bez.
08.89.99↔	Sonstige plastische Rekonstruktion des Augenlids, sonstige	11.69.10↔	Austausch-Keratoplastik
09.71↔	Korrektur eines evertierten Tränenpüktchens	11.69.20↔	Perforierende Korneatransplantation
09.72↔	Sonstige plastische Rekonstruktion am Tränenpüktchen	11.69.99↔	Sonstige Korneatransplantation, sonstige
09.73↔	Plastische Rekonstruktion eines Canaliculus lacrimalis	11.71↔	Keratomileusis
09.81↔	Dakryozystorhinostomie	11.72↔	Keratophakie
09.82↔	Konjunktivozystorhinostomie	11.73↔	Keratoprothese
09.83↔	Konjunktivozystorhinostomie mit Einsetzen von Tubus oder Stent	11.74↔	Thermokeratoplastik
09.99↔	Sonstige Operation am Tränensystem	11.75↔	Radiäre Keratotomie
10.0↔	Entf eines subkonj FK aus der Konjunkt durch Inzis	11.76↔	Epikeratophakie
10.1↔	Sonstige Inzision der Konjunktiva	11.79.00↔	S rknstrktv u rfrktv Engr an d Krn, n.n.bz.
10.31.00↔	Exzision von Läsion oder Gewebe der Konjunktiva, n.n.bez.	11.79.10↔	Photorefraktive Keratektomie
10.31.10↔	Exzision von Läsion oder Gewebe der Konjunktiva mit Plastik	11.79.20↔	Implantation eines intrastromalen Ringsegmentes an der Kornea
10.31.99↔	Exzision von Läsion oder Gewebe der Konjunktiva, sonstige	11.79.99↔	So rekonstruktive und refraktive Ingr an d Korn, So
10.32↔	Destruktion einer Läsion der Konjunktiva	11.91↔	Tätowierung der Kornea
10.33↔	Sonstige destruktive Massnahmen an der Konjunktiva	11.92↔	Entfernen eines künstlichen Korneaimplantats
10.41.00↔	Plast Reko e Symblepharons m fr Transplantat, n.n.bez.	12.00↔	Entf e intraokul FK aus der vorderen AugKam, nnb.
10.41.10↔	Plast Reko e Symblepharons m fr Transplantat, autogen	12.01↔	Entf e intraokul FK aus d vorderen AugKam mittMagn
10.41.11↔	Plast Reko e Symbleph m fr Transplantat, Ni autogen	12.02↔	Entf e intraokul FK aus d vorderen AugKam oh Magn
10.41.99↔	Sonstige Plast Reko e Symblepharons m fr Transplantat	12.11↔	Iridotomie mit Transfixation
10.42.00↔	Konjunktiv Fornixrekonstr mit fr Transplantat, n.n.bez.	12.12↔	Sonstige Iridotomie
10.42.10↔	Konjunktiv Fornixrekonstr mit fr Transplantat, autogen	12.13↔	Exzision einer prolabierten Iris
10.42.11↔	Konjunktiv Fornixrekonstr m fr Transplantat, Ni autogen	12.14↔	Sonstige Iridektomie
10.42.99↔	Sonstige Konjunktiv Fornixrekonstr mit fr Transplantat	12.22↔	Biopsie der Iris
10.43↔	Sonstige Rekonstruktion der konjunktivalen Fornix	12.31↔	Lösung von Goniosynechien
10.44.00↔	Sonstiges freies Transplantat an die Konjunktiva, n.n.bez.	12.32↔	Lösung von anderen vorderen Synechien
10.44.10↔	Sonstiges freies Transplantat an die Konjunktiva, autogen	12.33↔	Lösung von hinteren Synechien
10.44.11↔	Sonstiges freies Transplantat an die Konjunktiva, nicht autogen	12.34↔	Lösung von korneovitrealen Adhäsionen
10.44.99↔	Sonstiges freies Transplantat an die Konjunktiva, sonstige	12.35↔	Koreplastik
10.49.00↔	Sonstige Konjunktivoplastik, n.n.bez.	12.39.00↔	Sonstige Iridoplastik, n.n.bez.
10.49.10↔	Sonstige Konjunktivoplastik, Tenonplastik	12.39.10↔	Iridoplastik d Laser z Erleicht d intraokul Zirkulation
10.49.99↔	Sonstige Konjunktivoplastik, sonstige	12.39.99↔	Sonstige Iridoplastik, sonstige
10.5x.00↔	Lösung von Adhäsionen an Konjunktiva und Augenlid, n.n.bez.	12.40↔	Entfernen einer Läsion der vorderen Augenkammer, n.n.bez.
10.5x.10↔	Lös von Adhäs an Konjunkt und Lid mit Bindehautplastik	12.41↔	Destruktion einer Irisläsion ohne Exzision
10.5x.99↔	Sonstige Lösung von Adhäsionen an Konjunktiva und Augenlid	12.42↔	Exzision einer Irisläsion
10.6x.00↔	Versorgung einer Konjunktivaverletzung, n.n.bez.	12.43↔	Destruktion einer Läsion des Corpus ciliare, ohne Exzision
10.6x.10↔	Versorgung einer Konjunktivaverletzung, durch Naht	12.44↔	Exzision einer Läsion des Corpus ciliare
10.6x.99↔	Sonstige Versorgung einer Konjunktivaverletzung	12.51↔	Goniopunktion ohne Goniotomie
11.0↔	Entf eines intrakorn FK aus der Kornea mitt Magnet	12.52↔	Goniotomie ohne Goniopunktion
11.1↔	Inzision der Kornea	12.53↔	Goniotomie mit Goniopunktion
11.31↔	Transposition eines Pterygiums	12.54↔	Trabekulotomie ab externo
11.32↔	Exzision eines Pterygiums mit Korneatransplantat	12.55↔	Zyklodialyse
11.39.00↔	Sonstige Exzision eines Pterygiums, n.n.bez.	12.59.00↔	Sonstige Erleichterung der intraokulären Zirkulation, n.n.bez.
11.39.10↔	Exz e Pterygiums m (phototherapeutischer) Keratektomie	12.59.10↔	Erleicht d intraokl Zklt d Trbkplstk o Gnioplstk
11.39.11↔	Exzision eines Pterygiums mit sonstiger Bindehautplastik	12.59.11↔	Erleicht d intraokl Zklt d Aspr u Kürttg a Trblwrk

12.59.99↔	Sonstige Erleichterung der intraokulären Zirkulation, sonstige	13.59↔	Sonstige extrakapsuläre Extraktion der Linse
12.61.00↔	Trepanation der Sklera mit Iridektomie, n.n.bez.	13.64↔	Diszision einer Sekundärmembran [nach Katarakt]
12.61.10↔	Gedeckte Trepanation der Sklera mit Iridektomie	13.65↔	Exzision einer Sekundärmembran [nach Katarakt]
12.61.11↔	Nicht gedeckte Trepanation der Sklera mit Iridektomie	13.66↔	Mechanische Fragmentation einer Sekundärmembran [nach Katarakt]
12.61.99↔	Sonstige Trepanation der Sklera mit Iridektomie	13.69↔	Sonstige Kataraktextraktion
12.62↔	Thermokauterisation der Sklera mit Iridektomie	13.70↔	Einsetzen einer Intraokularlinse, n.n.bez.
12.63↔	Iridenkleisis und Iridotaxis	13.71↔	Einsetz e Intraokullinse bei eKataraktextr,einzeit
12.64.00↔	Trabekulektomie ab externo, n.n.bez.	13.72↔	Sekundäres Einsetzen einer Intraokularlinse
12.64.10↔	Gedeckte Trabekulektomie ab externo	13.8↔	Entfernen einer Intraokularlinse
12.64.11↔	Nicht gedeckte Trabekulektomie ab externo	13.90↔	Operation an der Linse, n.a.klass.
12.64.99↔	Sonstige Trabekulektomie ab externo	13.91↔	Einsetzen von intraokulärer teleskopischer Prothese
12.65↔	Sonstige Sklerafistulisierung mit Iridektomie	13.92↔	Kapsulotomie an der Linse
12.66↔	Postoperative Revision einer Sklerafistulisierungs-Massnahme	13.93↔	Verschluss eines Defektes an der Linse mit Gewebekleber
12.69.00↔	Sonstige Sklerafistulisierungs-Massnahme, n.n.bez.	13.99↔	Sonstige Operationen an der Linse, sonstige
12.69.10↔	Filterierende Operationen zur Senkung des Augeninnendruckes	14.00↔	Entf eines FK aus der hinteren AugKam, n.n.bez.
12.69.99↔	Sonstige Sklerafistulisierungs-Massnahme, sonstige	14.01↔	Entf eines FK aus der hint AugKam mittels Magnet
12.71↔	Zyklodiathermie	14.02↔	Entfernen Fremdkörper hintere Augenkammer ohne Magnet
12.72↔	Zyklokryotherapie	14.21↔	Destruktion einer chorioretinalen Läsion durch Diathermie
12.73↔	Zyklophotokoagulation	14.22↔	Destruktion einer chorioretinalen Läsion durch Kryotherapie
12.74↔	Verkleinerung des Corpus ciliare, n.n.bez.	14.23↔	Destr einer chorioret Läsion durch XenBogPhotokoag
12.79.00↔	Sonstige Glaukomoperationen, n.n.bez.	14.24↔	Destr einer chorioret Läsion durch Laser-Photokoag
12.79.10↔	Viskokanalostomie bei Glaukom	14.25↔	Destr einer chorioret Läs d ni näh bez Photokoag
12.79.11↔	Tiefe Sklerektomie bei Glaukom	14.26↔	Destruktion einer chorioretinalen Läsion durch Radiotherapie
12.79.99↔	Sonstige Glaukomoperationen, sonstige	14.27↔	Destr e chorioret Läs d Implant e StrahlQuell
12.81↔	Naht einer Skleraverletzung	14.29↔	Sonstige Destruktion einer chorioretinalen Läsion
12.82↔	Verschluss einer Sklerafistel	14.31↔	Versorgung eines Retinarisses durch Diathermie
12.83↔	Rev einer OPWunde der vorderen AugKam, n.a.kl.	14.32↔	Versorgung eines Retinarisses durch Kryotherapie
12.84↔	Exzision oder Destruktion einer Skleraläsion	14.33↔	Versorgung eines Retinarisses durch Xenon-Bogen-Photokoagulation
12.85↔	Versorgung eines skleralen Staphyloms mit Transplantat	14.34↔	Versorgung eines Retinarisses durch Laser-Photokoagulation
12.86↔	Sonstige Versorgung eines skleralen Staphyloms	14.35↔	Versorg eines RetRiss durch ni näher bez Photokoag
12.87↔	Skleraverstärkung mit Transplantat	14.39.00↔	Sonstige Versorgung eines Retinarisses, n.n.bez.
12.88↔	Sonstige Skleraverstärkung	14.39.10↔	Versorgung eines Retinarisses durch schwere Flüssigkeiten
12.89↔	Sonstige Operationen an der Sklera	14.39.99↔	Sonstige Versorgung eines Retinarisses, sonstige
12.91.00↔	Therapeutische Evakuierung der vorderen Augenkammer, n.n.bez.	14.41↔	Sklera-Cerclage mit Plombe
12.91.10↔	Vorderkammerspülung, n.n.bez.	14.49↔	Sonstige Sklera-Cerclage
12.91.11↔	Vorderkammerspülung mit Entfernung von Silikonöl	14.51↔	Behebung einer Amotio retinae durch Diathermie
12.91.19↔	Sonstige Vorderkammerspülung	14.52↔	Behebung einer Amotio retinae durch Kryotherapie
12.91.20↔	Parazentese der vorderen Augenkammer	14.53↔	Behebung einer Amotio retinae durch Xenon-Bogen-Photokoagulation
12.91.99↔	Therapeutische Evakuierung der vorderen Augenkammer, sonstige	14.54↔	Behebung einer Amotio retinae durch Laser-Photokoagulation
12.92.00↔	Injektion in die vordere Augenkammer, n.n.bez.	14.55↔	Beheb einer Amot ret durch ni näher bez Photokoag
12.92.10↔	Injekt von flüssiger Subst i d vordere Augkam, n.n.bez.	14.59.00↔	Sonstige Verfahren zur Behebung einer Amotio retinae, n.n.bez.
12.92.11↔	Injektion von Flüssigkeit in die vordere Augenkammer	14.59.10↔	Behebung einer Amotio retinae durch schwere Flüssigkeiten
12.92.12↔	Injektion von flüssigem Medikament in die Vordere Augenkammer	14.59.11↔	Behebung einer Amotio retinae durch Endotamponade (Gas)
12.92.19↔	So Injekt von flüssiger Substanz i d vordere Augkam	14.59.99↔	Sonstige Verfahren zur Behebung einer Amotio retinae, sonstige
12.92.20↔	Injektion von Gas in die vordere Augenkammer, n.n.bez.	14.6x.00↔	Entf von chir impl Material aus d hint Augkam, n.n.bez.
12.92.21↔	Injektion von Luft in die vordere Augenkammer	14.6x.10↔	Revision und Wechsel einer Sklera-Cerclage
12.92.29↔	Sonstige Injektion von Gas in die vordere Augenkammer	14.6x.20↔	Entfernung einer Sklera-Cerclage
12.92.99↔	Sonstige Injektion in die vordere Augenkammer	14.6x.99↔	Entf von chir impl Material aus d hint Augkam, sonstige
12.93↔	Exz oder Destr e Epithel einwuch in die vord AugKam	14.71.00↔	Entfernen des Glaskörpers (anteriorer Zugang), n.n.bez.
12.97↔	Sonstige Operationen an der Iris	14.71.10↔	Vordere Vitrektomie über Pars plana
12.98.00↔	Sonstige Operationen am Corpus ciliare, n.n.bez.	14.71.19↔	Sonstige Vitrektomie über Pars plana
12.98.10↔	Fixation des Ziliarkörpers	14.71.99↔	Entfernen des Glaskörpers (anteriorer Zugang), sonstige
12.98.99↔	Sonstige Operationen am Corpus ciliare, sonstige	14.72↔	Sonstiges Entfernen des Glaskörpers
12.99.00↔	Sonstige Operationen an der vorderen Augenkammer, n.n.bez.	14.73.00↔	Mechanische Vitrektomie (anteriorer Zugang), n.n.bez.
12.99.10↔	Entfernung einer Naht an der vorderen Augenkammer	14.73.10↔	Mech Vitrekt (anteriorer Zugang), ParsplanaVitrekt
12.99.99↔	Sonstige Operationen an der vorderen Augenkammer, sonstige	14.73.19↔	Mechanische Vitrektomie durch sonstigen anterioren Zugang
13.00↔	Entfernen eines Fremdkörpers aus der Linse, n.n.bez.	14.73.99↔	Mechanische Vitrektomie (anteriorer Zugang), sonstige
13.01↔	Entfernen eines Fremdkörpers aus der Linse mittels Magnet	14.74↔	Sonstige mechanische Vitrektomie
13.02↔	Entfernen eines Fremdkörpers aus der Linse ohne Magnet	14.9x.00↔	So Op an Ret, Chorioidea und hint Augkam, n.n.bez.
13.11↔	Intrakaps Extrakt der Linse durch inf tempor Zug	14.9x.10↔	Sontige Operation, Rotation der Netzhaut
13.19↔	Sonstige intrakapsuläre Extraktion der Linse	14.9x.20↔	Fxierng v Mrkpl f d Strhlth an Rt, Chorioidea u hnt Agkm
13.2↔	Extrakaps Extrakt der Lins durch linear ExtraktVerf	14.9x.21↔	Entf v Mrkpl f d Strhlth an Rt, Chorioidea u hnt Agkm
13.3↔	Extrakaps Extrakt dLins d einfAspir-(u Irrig-)Verf	14.9x.22↔	Lgkrkrtr e str Appl an Rt, Chorioidea u hnt Agkm
13.41↔	Phakoemulsifikation und Aspiration eines Katarakts	14.9x.23↔	Entf e str Appl an Ret, Chorioidea und hint Augkam
13.42↔	Mech Phakofragm und Aspir e Katarakt d post Zug	14.9x.99↔	So Op an Ret, Chorioidea und hint Augkam, So
13.43↔	Mech Phakofragm und andere Aspir eines Katarakts	15.01↔	Biopsie an äusserem Augenmuskel oder Sehne
13.51↔	Extrakaps Extrakt der Linse durch inf tempor Zug	15.11.00↔	Rücklagerung eines äusseren Augenmuskels, n.n.bez.

15.11.10↔	Rücklagerung eines äusseren geraden Augenmuskels	15.4x.21↔	Myp an mn 2 gr Agmsk m Op an mn 1 w Agmsk oh tmp Ablös v Agpf
15.11.11↔	Rücklagerung eines äusseren schrägen Augenmuskels	15.4x.99↔	Op an 2 od mehr äusseren Agmsk oh tmp Ablös v Agpf, sonst
15.11.99↔	Sonstige Rücklagerung eines äusseren Augenmuskels	15.5x.00↔	Transposition eines äusseren Augenmuskels, n.n.bez.
15.12.00↔	Vorverlagerung von einem äusseren Augenmuskel, n.n.bez.	15.5x.10↔	Transposition eines äusseren geraden Augenmuskels
15.12.10↔	Vorverlagerung von einem äusseren geraden Augenmuskel	15.5x.11↔	Transposition eines äusseren schrägen Augenmuskels
15.12.11↔	Vorverlagerung von einem äusseren schrägen Augenmuskel	15.5x.99↔	Sonstige Transposition eines äusseren Augenmuskels
15.12.99↔	Sonstige Vorverlagerung von einem äusseren Augenmuskel	15.6↔	Revision einer Operation an den äusseren Augenmuskeln
15.13.00↔	Resektion von einem äusseren Augenmuskel, n.n.bez.	15.7↔	Versorgung eines Traumas an einem äusseren Augenmuskel
15.13.10↔	Resektion von e äusseren Augmsk, an e geraden Augmsk	15.9↔	Sonstige Operationen an äusseren Augenmuskeln und Sehnen
15.13.11↔	Resektion von e äusseren Augmsk, an e schrägen Augmsk	16.01↔	Orbitotomie mit Knochenlappen
15.13.99↔	Sonstige Resektion von einem äusseren Augenmuskel	16.02↔	Orbitotomie mit Einsetzen eines orbitalen Implantats
15.19.00↔	S Op an e ässrn Agmsk m tmp Ablös v Agpf, n.n.bz.	16.09↔	Sonstige Orbitotomie
15.19.10↔	Verstärkende Eingriffe an Augenmuskeln, n.n.bez.	16.1↔	Entfernen eines penetr FK aus dem Auge, n.n.bez.
15.19.11↔	Verstärkende Eingriffe an einem geraden Augenmuskel	16.23↔	Biopsie an Orbita und Augapfel
15.19.12↔	Verstärkende Eingriffe an einem schrägen Augenmuskel	16.31↔	Entf des Augenhinh mit glz Implant in die SklSchale
15.19.19↔	Sonstige Verstärkende Eingriffe an Augenmuskeln	16.39↔	Sonstige Eviszeration des Augapfels
15.19.20↔	Schwächende Eingriffe an Augenmuskeln, n.n.bez.	16.41↔	Enukl dAugapf m glzImplant i dTenonKaps mAnheft Mm
15.19.21↔	Schwächende Eingriffe an einem geraden Augenmuskeln	16.42↔	Enukleation des Augapfels mit anderem gleichzeitigem Implantat
15.19.22↔	Schwächende Eingriffe an einem schrägen Augenmuskeln	16.49↔	Sonstige Enukleation des Augapfels
15.19.29↔	Sonstige Schwächende Eingriffe an Augenmuskeln	16.51.00↔	Exenteration d Orbita mit Entf ben Strukturen, n.n.bez.
15.19.30↔	Myopexie an geraden Augenmuskeln	16.51.10↔	Exent d Orb m Entf ben Strukturen, m Erhalt d Lidhaut
15.19.40↔	Chirurgie der Abrollstrecke	16.51.11↔	Exent d Orb m Entf ben Strukturen, oh Erhalt d Lidhaut
15.19.99↔	So Op an e äusseren Augmsk m temp Ablös vom Augapf, So	16.51.99↔	Sonstige Exenteration d Orbita mit Entf ben Strukturen
15.21.00↔	Verlängerungsverfahren an einem äusseren Augenmuskel, n.n.bez.	16.52.00↔	Exent d Orb m ther Entf von Orbknoch, n.n.bez.
15.21.10↔	Verlängerungsverfahren an e einz äusseren ger Augmsk	16.52.10↔	Exent d Orb m ther Entf v Orbknoch, m Erhalt d Lidhaut
15.21.11↔	Verlängverf an e einz äusseren schrägen Augmsk	16.52.11↔	Exent d Orb m ther Entf v Orbknoch, oh Erhalt d Lidhaut
15.21.99↔	Sonstige Verlängerungsverfahren an einem äusseren Augenmuskel	16.52.99↔	So Exent d Orb m therapeutischem Entf von Orbknoch
15.22.00↔	Verkürzungsverfahren an äusseren Augenmuskeln, n.n.bez.	16.59.00↔	Sonstige Exenteration der Orbita, n.n.bez.
15.22.10↔	Verkürzungsverfahren an e einz äusseren geraden Augmsk	16.59.10↔	Sonstige Exenteration der Orbita, mit Erhalt der Lidhaut
15.22.11↔	Verkürzungsverfahren an e einz äusseren schrägen Augmsk	16.59.11↔	Sonstige Exenteration der Orbita, ohne Erhalt der Lidhaut
15.22.99↔	Sonstige Verkürzungsverfahren an äusseren Augenmuskeln	16.59.99↔	Sonstige Exenteration der Orbita, sonstige
15.29.00↔	Sonstige Op an e einz äusseren Augmsk, n.n.bez.	16.61.00↔	Sekundäres Einsetzen eines Augenimplantats, n.n.bez.
15.29.01↔	Sonstige Operationen an e einz äusseren geraden Augmsk	16.61.10↔	Sekundäres Einsetz e Augenimplantats, HautFettgewTx
15.29.02↔	Sonstige Operationen an e einz äusseren schrägen Augmsk	16.61.99↔	Sekundäres Einsetzen eines Augenimplantats, sonstige
15.29.09↔	Sonstige Op an e einz äusseren Augmsk, sonstige	16.62.00↔	Revision und Reinsertion eines Augenimplantats, n.n.bez.
15.29.10↔	Adhäsioolyse an einem einzelnen äusseren Augenmuskeln, n.n.bez.	16.62.10↔	Revision eines Augenimplantats
15.29.11↔	Adhäsioolyse an einem einzelnen äusseren geraden Augenmuskel	16.62.20↔	Wchs e Agnmpntts, Enf e HautFitgwTrnsplntts
15.29.12↔	Adhäsioolyse an einem einzelnen äusseren schrägen Augenmuskel	16.62.29↔	Sonstiger Wechsel eines Augenimplantats
15.29.19↔	Sonstige Adhäsioolyse an einem einzelnen äusseren Augenmuskeln	16.62.99↔	Sonstige Revision und Reinsertion eines Augenimplantats
15.29.20↔	Entf e Muskelnahrt an e einz äusseren Augmsk, n.n.bez.	16.63↔	Revision einer Enukleationstasche mit Transplantat
15.29.21↔	Entf e Muskelnahrt an e einz äusseren geraden Augmsk	16.64↔	Sonstige Revision einer Enukleationstasche
15.29.22↔	Entf e Muskelnahrt an e einz äusseren schrägen Augmsk	16.65.00↔	Sekundäres Transplantat in eine Exenterationshöhle, n.n.bez.
15.29.29↔	Entf e Muskelnahrt an e einz äusseren Augmsk, sonstige	16.65.10↔	Sekundäres Tx i e Exenterationshöhle, HautFettgewTx
15.29.30↔	Absetzen eines einzelnen äusseren Augenmuskels, n.n.bez.	16.65.99↔	Sonstiges sekundäres Transplantat in eine Exenterationshöhle
15.29.31↔	Absetzen eines einzelnen äusseren geraden Augenmuskels	16.66↔	Sonstige Revision einer Exenterationshöhle
15.29.32↔	Absetzen eines einzelnen äusseren schrägen Augenmuskels	16.69↔	Sonstige sekundäre Massnahmen nach Entfernen des Augapfels
15.29.39↔	Absetzen eines einzelnen äusseren Augenmuskels, sonstige	16.71↔	Entfernen eines Augenimplantats
15.29.40↔	Refixation eines einzelnen äusseren Augenmuskels, n.n.bez.	16.72↔	Entfernen eines Orbitaimplantats
15.29.41↔	Refixation eines einzelnen äusseren geraden Augenmuskels	16.81↔	Versorgung einer Orbitawunde
15.29.42↔	Refixation eines einzelnen äusseren schrägen Augenmuskels	16.82↔	Versorgung einer Bulbusruptur
15.29.49↔	Sonstige Refixation eines einzelnen äusseren Augenmuskels	16.89↔	Sonstige Versorgung einer Verletzung von Orbita oder Augapfel
15.3x.00↔	Op an 2 o mhr ässrn Agmsk m tmp Ablös v Agpf, n.n.bz.	16.92↔	Exzision einer Orbitaläsion
15.3x.10↔	Op an 2 ger Augmsk m temporärer Ablös vom Augapf	16.98.00↔	Sonstige Operationen an der Orbita, n.n.bez.
15.3x.11↔	Op an min 3 schrägen Augmsk m temp Ablös vom Augapf	16.98.10↔	Rekonstruktion der Orbita, n.n.bez.
15.3x.12↔	Op an mn 2 gr u mn 2 schrägn Agmsk m tmp Ablös v Agpf	16.98.11↔	Rekonstruktion der Orbitawand mit mikrovaskulärem Lappen
15.3x.20↔	Myopexie an 2 ger Augmsk m temporärer Ablös vom Augapf	16.98.19↔	Sonstige Rekonstruktion der Orbitawand
15.3x.21↔	Myp an mn 2 gr Agmsk m Op an mn 1 w Agmsk m tmp Ablös v Agpf	16.98.20↔	Knöcherne Dekompression der Orbita
15.3x.99↔	So Op an 2 o mehr äusseren Augmsk m temp Ablös v Augapf	16.98.21↔	Resektion von Fettgewebe aus der Orbita
15.4x.00↔	Op an 2 o mhr ässrn Agmsk oh tmp Ablös v Agpf, n.n.bz.	16.98.22↔	Einlegen eines intraokularen Medikamententrägers
15.4x.10↔	Operation an 2 ger Augmsk oh temporäre Ablös von Augapf	16.98.23↔	Einlegen eines extrabulbären Medikamententrägers
15.4x.11↔	Op an min 3 schrägen Augmsk oh temp Ablös von Augapf	16.98.24↔	Operative temporäre intraokulare Druckerhöhung
15.4x.12↔	S Op an min 2 gr u min 2 schrägn Agmsk oh tmp Ablös v Agpf	16.98.25↔	Entfernung eines Implantats nach Glaukomoperation
15.4x.20↔	Myop an 2 ger Augmsk ohne temporäre Ablös von Augapf	16.98.99↔	Sonstige Operationen an der Orbita, sonstige
		16.99↔	Sonstige Operationen am Augapfel
		18.39.00↔	Sonstige Exzision am äusseren Ohr, n.n.bez.
		18.39.10↔	Resektion d Ohrmuschel, total, nicht hist kontrolliert
		18.39.11↔	Resektion der Ohrmuschel: total, histographisch kontrolliert



18.39.19↔	Sonstige Resektion der Ohrmuschel, sonstige	20.42.24↔	Mstoidkt: sbtt Rs d Flsnb (sbt Ptrskt) m obl v ftt u Mgw
18.39.99↔	Sonstige Exzision am äusseren Ohr, sonstige	20.42.30↔	Mastoidektomie: Partielle Resektion des Felsenbeins, n.n.bez.
18.5↔	Chirurgische Korrektur abstehender Ohren	20.42.31↔	Mastoidekt: Part Resektion d Felsenb oh obliteration
18.6x.00↔	Rekonstruktion des äusseren Gehörganges, n.n.bez.	20.42.32↔	Mastoidekt: Part Res d Felsenb m obli von fette Gew
18.6x.10↔	Erweiterung des äusseren Gehörganges	20.42.33↔	Mastoidekt: Partielle Resektion d Felsenb m obli Mgw
18.6x.20↔	Rekonstruktion eines (bestehenden) äusseren Gehörganges	20.42.34↔	Mastoidekt: Part Res d Felsenb m obli von fette u Mgw
18.6x.30↔	Konstruktion eines (nicht bestehenden) äusseren Gehörganges	20.42.99↔	Radikale Mastoidektomie, sonstige
18.6x.99↔	Rekonstruktion des äusseren Gehörganges, sonstige	20.49↔	Sonstige Mastoidektomie
18.71.00↔	Ohrmuschelaufbau, n.n.bez.	20.61.00↔	(Initiale) Fenestration am Innenohr, n.n.bez.
18.71.10↔	Ohrmuschelaufbau, partiell, n.n.bez.	20.61.10↔	Fenestration a Innhr, oh Implnt e Prth (ntials Vrfrn)
18.71.11↔	Ohrmuschelaufbau, partiell mit Gewebeexpander	20.61.99↔	(Initiale) Fenestration am Innenohr, sonstige
18.71.12↔	Ohrmuschelaufbau, partiell mit Galealappen	20.62.00↔	Revision einer Fenestration am Innenohr, n.n.bez.
18.71.13↔	Ohrmuschelaufbau, partiell mit Knorpeltransplantat	20.62.10↔	Revision e Fenestration a Innohr, oh Implant e Prothese
18.71.14↔	Ohrmuschelaufbau, partiell mit mikrovaskulärem Lappen	20.62.99↔	Revision einer Fenestration am Innenohr, sonstige
18.71.19↔	Ohrmuschelaufbau, partiell, sonstige	20.71↔	Endolymphatischer Shunt
18.71.20↔	Ohrmuschelaufbau, total, n.n.bez.	20.79.00↔	Sonstige Inzision, Exz und Destr a Innenohr, n.n.bez.
18.71.21↔	Ohrmuschelaufbau, total mit Gewebeexpander	20.79.10↔	Exzision einer Läsion am Labyrinth
18.71.22↔	Ohrmuschelaufbau, total mit Galealappen	20.79.11↔	Kochleosacotomie
18.71.23↔	Ohrmuschelaufbau, total mit Knorpeltransplantat	20.79.20↔	Labyrinthektomie, transtympanal
18.71.24↔	Ohrmuschelaufbau, total mit mikrovaskulärem Lappen	20.79.21↔	Labyrinthektomie, transmastoïdal
18.71.29↔	Ohrmuschelaufbau, total, sonstige	20.79.22↔	Labyrinthdestruktion, transtympanal
18.71.30↔	Implantation von allopl Materialien b Aufb e Ohrmuschel	20.79.23↔	Labyrinthdestruktion, transmastoïdal
18.71.99↔	Ohrmuschelaufbau, sonstige	20.79.99↔	Sonstige Inzision, Exz und Destr a Innenohr, sonstige
18.72↔	Reinsertion eines amputierten Ohres	20.8↔	Operationen an der Tuba auditiva
18.79↔	Sonstige plastische Rekonstruktion am äusseren Ohr	20.91↔	Tympanosympathektomie
19.0↔	Mobilisation des Stapes	20.92↔	Revision einer Mastoidektomie
19.11↔	Stapedektomie mit Einpassen einer Inkus-Prothese	20.93↔	Plastische Rekonstruktion am runden und ovalen Fenster
19.19.00↔	Sonstige Stapedektomie, n.n.bez.	20.95.00↔	Implantation eines elektromagnetischen Hörapparates, n.n.bez.
19.19.10↔	Stapedot m Einp e Autg StapesProth (Inkusstapedot)	20.95.10↔	Implnt o Wechs e aktvn Hörpp oh Untbr d Ghörknkt
19.19.11↔	Stpdt m Enp e allpstsch StpsPrth (Inksstpdt)	20.95.11↔	Implant o Wechs e aktiven Hörapp m Untbr d Gehörknkette
19.19.12↔	Malleo-Stapedotomie	20.95.99↔	Implantation eines elektromagnetischen Hörapparates, sonstige
19.19.99↔	Sonstige Stapedektomie, sonstige	20.96↔	Implantation oder Ersatz einer Kochleaprothese, n.n.bez.
19.21↔	Revision einer Stapedektomie mit Inkus-Ersatz	20.97↔	Implantation oder Ersatz einer einkanalen Kochleaprothese
19.29.00↔	Sonstige Revision einer Stapedektomie, n.n.bez.	20.98↔	Implantation oder Ersatz einer mehrkanalen Kochleaprothese
19.29.10↔	Sonstige Revision einer Stapedektomie mit Stapes-Prothese	20.99.00↔	Sonstige Operationen an Innen- und Mittelohr, n.n.bez.
19.29.11↔	Sonstige Revision e Stapedektomie m Autg StapesProth	20.99.10↔	Implantation von Knochenverankerungen am Mittel- oder Innenohr
19.29.12↔	So Rev e Stapedektomie m alloplastische StapesProth	20.99.20↔	Verschluss einer Labyrinthfistel
19.29.13↔	Sonstige Revision einer Stapesplastik (ohne Inkus-Ersatz)	20.99.30↔	Entf e Kochleaimplantates oder implantbar Hörgerätes
19.29.99↔	Sonstige Revision einer Stapedektomie, sonstige	20.99.99↔	Sonstige Operationen an Innen- und Mittelohr, sonstige
19.3↔	Sonstige Operationen an den Gehörknöchelchen	21.04↔	Stillung einer Epistaxis durch Ligatur der Aa. ethmoidales
19.4↔	Myringoplastik	21.05↔	Stillung e Epistax d (transantr) Ligat d A. maxill
19.52↔	Tympanoplastik Typ II	21.06↔	Stillung einer Epistaxis durch Ligatur der A. carotis externa
19.53↔	Tympanoplastik Typ III	21.07↔	StillungEpistax duExzMukos,Haut-Tx Sept/lat NasWand
19.54↔	Tympanoplastik Typ IV	21.4x.00↔	Resektion der Nase, n.n.bez.
19.55↔	Tympanoplastik Typ V	21.4x.10↔	Resektion der Nase, partiell, nicht histographisch kontrolliert
19.56.00↔	Tympanoplastik und Ossikuloplastik, n.n.bez.	21.4x.11↔	Resektion der Nase, partiell, histographisch kontrolliert
19.56.10↔	Typ I antr,Atkt,Attkoantr/Mstekt:Oh Imp Prth Imp autg Oskl	21.4x.20↔	Resektion der Nase, subtotal, nicht histographisch kontrolliert
19.56.11↔	Typ I m Antr,Atkt,Attkoantr/Mstekt:M Imp alpl,alg/xg Prot	21.4x.21↔	Resektion der Nase, subtotal, histographisch kontrolliert
19.56.20↔	Tympp I m AnIohrrdhöhl(ff Kvität):Oh ImplntPrth/m Imp autg Os	21.4x.30↔	Resektion der Nase, total, nicht histographisch kontrolliert
19.56.21↔	Tympp IAnIohrrdhöhl (ff Kvität):Implntallpl, allg/xng Prth	21.4x.31↔	Resektion der Nase, total, histographisch kontrolliert
19.56.99↔	Tympanoplastik und Ossikuloplastik, sonstige	21.4x.99↔	Sonstige Resektion der Nase
19.6↔	Revision einer Tympanoplastik	21.82↔	Verschluss einer Nasenfistel
19.9x.00↔	Sonstige plastische Rekonstruktion am Mittelohr, n.n.bez.	21.83.00↔	Totale plastische Nasenrekonstruktion, n.n.bez.
19.9x.10↔	Mikrochirurgische Operationen am Mittelohr, n.n.bez.	21.83.10↔	Septorhpl m Korr d Knorp o d Kn, m lok autog Tx
19.9x.11↔	Verkleinerung einer Radikalhöhle	21.83.11↔	Sptrhpl m Krr d Knrp o d Kn, m dst autg Tx, allg o xng Tx
19.9x.12↔	Reko d Mitthohres: Reimpl / Reko d hint Gehörgangswand	21.83.12↔	Septorhinoplastik mit Korrektur des Knochens und des Knorpels
19.9x.13↔	Rekonstruktion des Mittelohres	21.83.20↔	Tot Plast Nasenrekonstruktion m Implant von allopl Mat
19.9x.14↔	Verschluss einer Mastoid-Fistel	21.83.99↔	Totale plastische Nasenrekonstruktion, sonstige
19.9x.19↔	Mikrochirurgische Operationen am Mittelohr, sonstige	21.84↔	Revision einer Rhinoplastik
19.9x.99↔	Sonstige plastische Rekonstruktion am Mittelohr, sonstige	21.85↔	Augmentationsrhinoplastik
20.21↔	Inzision am Mastoid	21.86.00↔	Rhinoplastik der Nasenweichteile, n.n.bez.
20.22↔	Inzision an den Pyramidenzellen	21.86.10↔	Rhinoplastik der Nasenweichteile, äussere Nase
20.41↔	Einfache Mastoidektomie	21.86.11↔	Rhinoplastik mit lokalen oder distalen Lappen
20.42.00↔	Radikale Mastoidektomie, n.n.bez.	21.86.99↔	Rhinoplastik der Nasenweichteile, sonstige
20.42.10↔	Mastoidekt: M Freil d Fazialisk: Ohne Dekompr d Nerven	21.87↔	Sonstige Rhinoplastik
20.42.11↔	Mastoidektomie: M Freil d Fazialisk: M Dekompr d Nerven	21.89↔	Sonstige plastische Rekonstruktion und Operationen an der Nase
20.42.20↔	Mstoidkt: sbtt Rs d Flsnb (sbt Ptrskt), n.n.bez.	22.31↔	Radikale Kieferhöhlen-Operation
20.42.21↔	Mstoidkt: sbtt Rs d Flsnb (sbt Ptrskt) oh obl	22.41.00↔	Sinusotomie des Sinus frontalis, n.n.bez.
20.42.22↔	Mstoidkt: sbtt Rs d Flsnb (sbt Ptrskt) m obl v ftt Gw		
20.42.23↔	Mstoidkt: sbtt Rs d Flsnb (sbt Ptrskt) m obl v Mgw		

22.41.10↔	Sinusotomie des Sinus frontalis von außen	25.2x.53↔	Pelviglossomandibulektomie, Rekonstruktion mit myokutaner Lappe
22.41.11↔	Sinusotomie des Sinus frontalis, endonasal	25.2x.54↔	Pelviglossomekt, Reko m fr mikrovasikanast Transplantat
22.41.12↔	Sinusotomie des Sinus frontalis, Anlage einer Mediandrainage	25.2x.59↔	Pelviglossomandibulektomie, mit sonstiger Rekonstruktion
22.41.99↔	Sinusotomie des Sinus frontalis, sonstige	25.3x.00↔	Vollständige Glossektomie, n.n.bez.
22.42.00↔	Sinusektomie des Sinus frontalis, n.n.bez.	25.3x.09↔	Vollständige Glossektomie, sonstige
22.42.10↔	Osteoplastische Stirnhöhlenoperation mit Obliteration	25.3x.10↔	Vollständige Glossektomie, transoraler Zugang, n.n.bez.
22.42.11↔	Osteoplastische Stirnhöhlenoperation ohne Obliteration	25.3x.11↔	Vollständige Glossekt, transoraler Zugang, oh Reko
22.42.99↔	Sinusektomie des Sinus frontalis, sonstige	25.3x.12↔	Vollst Glossekt, transor Zugang, Reko m lok Schleimh
22.52↔	Sphenoidotomie	25.3x.13↔	Vollst Glossekt, transor Zugang, Reko m myokut Lappe
22.60↔	Sinusektomie, n.n.bez.	25.3x.14↔	Vllst Glsskt, trnsr Zg, Rk m fr mkrvsknst Tx
22.61↔	Exz e Läs am Sin maxill d den Zug nach Cald-Luc	25.3x.19↔	Vollständige Glossekt, transoraler Zugang, m So Reko
22.62↔	Exzision einer Läsion am Sinus maxillaris durch anderen Zugang	25.3x.20↔	Vollständige Glossektomie, transmandibularär Zugang, n.n.bez.
22.63.00↔	Ethmoidektomie, n.n.bez.	25.3x.21↔	Vollständige Glossekt, transmand Zugang, oh Reko
22.63.10↔	Ethmoidektomie von außen	25.3x.22↔	Vollst Glossekt, transmand Zugang, Reko m lok Schleimh
22.63.11↔	Ethmoidektomie, endonasal oder transmaxillär	25.3x.23↔	Vollst Glossekt, transmand Zugang, Reko m myokut Lappe
22.63.99↔	Ethmoidektomie, sonstige	25.3x.24↔	Vllst Glsskt, trnsmnd Zg, Rk m fr mkrvsknst Tx
22.64↔	Sphenoidektomie	25.3x.29↔	Vollständige Glossekt, transmand Zugang, m So Reko
22.71↔	Verschluss einer Nasennebenhöhlenfistel	25.3x.30↔	Vollständige Pelviglossektomie, transoraler Zugang, n.n.bez.
22.79.00↔	Rekonstruktion einer Nasennebenhöhle, n.n.bez.	25.3x.31↔	Vollständige Pelviglekt, transoraler Zugang, oh Reko
22.79.10↔	Rekonstruktion des Stirnbeins	25.3x.32↔	Vollst Pelviglekt, transor Zugang, Reko m lok Schleimh
22.79.11↔	Rekonstruktion oder Kranialisierung einer Stirnhöhlenwand	25.3x.33↔	Vollst Pelviglekt, transor Zugang, Reko m myokut Lappe
22.79.19↔	Sonstige Rekonstruktion einer Nasennebenhöhle	25.3x.34↔	Vllst Plvgllt, trnsr Zg, Rk m fr mkrvsknst Tx
23.6↔	Prothetisches Zahnimplantat	25.3x.39↔	Vollständige Pelviglekt, transoraler Zugang, m So Reko
24.2x.00↔	Gingivaplastik, n.n.bez.	25.3x.40↔	Vollständige Pelviglekt, transmand Zugang, n.n.bez.
24.2x.10↔	Gingivaplastik mit Transplantat oder Implantat	25.3x.41↔	Vollständige Pelviglekt, transmand Zugang, oh Reko
24.2x.99↔	Gingivaplastik, sonstige	25.3x.42↔	Vollst Pelviglekt, transmand Zug, Reko m lok Schleimh
24.4x.00↔	Exzision einer Zahnläsion am Kiefer, n.n.bez.	25.3x.43↔	Vollst Pelviglekt, transmand Zugang, Reko m myokut Lappe
24.4x.10↔	Exz e Zhnläsion a Kiefr m Eröffng v Kiefrhöhl o Nsnbdn	25.3x.44↔	Vllst Plvgllt, trnsmnd Zg, Rk m fr mkrvsknst Tx
24.4x.11↔	Exzision einer Zahnläsion am Kiefer mit Nervendarstellung	25.3x.49↔	Vollständige Pelviglekt, transmand Zugang, m So Reko
24.4x.99↔	Exzision einer Zahnläsion am Kiefer, sonstige	25.3x.50↔	Vollständige Pelviglossomandibulektomie, n.n.bez.
24.5x.00↔	Alveoloplastik, n.n.bez.	25.3x.51↔	Vollständige Pelviglossomandibulektomie, ohne Rekonstruktion
24.5x.10↔	Alveoloplastik mit Transplantat	25.3x.52↔	Vollständige Pelviglossomekt, Reko m lok Schleimhaut
24.5x.99↔	Alveoloplastik, sonstige	25.3x.53↔	Vollständige Pelviglossomekt, Reko m myokut Lappe
24.7↔	Anbringen einer orthodontischen Apparatur	25.3x.54↔	Vollst Pelviglossomekt, Reko m fr mikrovasikanast Tx
24.91.00↔	Extens o Vertiefung d Sulcus buccolab o ling, n.n.bez.	25.3x.59↔	Vollständige Pelviglossomekt, m sonstiger Reko
24.91.10↔	Vestibulumplastik	25.4x.00↔	Radikale Glossektomie, n.n.bez.
24.91.11↔	Mundbodensenkung	25.4x.10↔	Radikale Glossektomie, transoraler Zugang, n.n.bez.
24.91.99↔	Extens o Vertiefung d Sulcus buccolab o ling, sonstige	25.4x.11↔	Radikale Glossektomie, transoraler Zugang, ohne Rekonstruktion
25.2x.00↔	Partielle Glossektomie, n.n.bez.	25.4x.12↔	Rad Glossekt, transoraler Zugang, Reko m lok Schleimh
25.2x.09↔	Partielle Glossektomie, sonstige	25.4x.13↔	Rad Glossekt, transoraler Zugang, Reko m myokut Lappe
25.2x.10↔	Partielle Glossektomie, transoraler Zugang, n.n.bez.	25.4x.14↔	Rad Glossekt, transor Zug, Reko m fr mikrovasikanast Tx
25.2x.11↔	Partielle Glossektomie, transoraler Zugang, ohne Rekonstruktion	25.4x.19↔	Rad Glossekt, transoraler Zugang, m sonstiger Reko
25.2x.12↔	Part Glossekt, transoraler Zugang, Reko m lok Schleimh	25.4x.20↔	Radikale Glossektomie, transmandibularär Zugang, n.n.bez.
25.2x.13↔	Part Glossekt, transoraler Zugang, Reko m myokut Lappe	25.4x.21↔	Rad Glossekt, transmandibularär Zugang, oh Reko
25.2x.14↔	Part Glossekt, transor Zug, Reko m fr mikrovasikanast Tx	25.4x.22↔	Rad Glossekt, transmand Zugang, Reko m lok Schleimh
25.2x.19↔	Part Glossekt, transoraler Zugang, m sonstiger Reko	25.4x.23↔	Rad Glossekt, transmand Zugang, Reko m myokut Lappe
25.2x.20↔	Partielle Glossektomie, transmandibularär Zugang, n.n.bez.	25.4x.24↔	Rd Glsskt, trnsmnd Zg, Rk m fr mkrvsknst Tx
25.2x.21↔	Part Glossekt, transmandibularär Zugang, oh Reko	25.4x.29↔	Rad Glossekt, transmandibularär Zugang, m So Reko
25.2x.22↔	Part Glossekt, transmand Zugang, Reko m lok Schleimh	25.4x.30↔	Radikale Pelviglossektomie, transoraler Zugang, n.n.bez.
25.2x.23↔	Part Glossekt, transmand Zugang, Reko m myokut Lappe	25.4x.31↔	Rad Pelviglekt, transoraler Zugang, oh Rekonstruktion
25.2x.24↔	Prt Glsskt, trnsmnd Zg, Rk m fr mkrvsknst Tx	25.4x.32↔	Rad Pelviglekt, transoraler Zugang, Reko m lok Schleimh
25.2x.29↔	Part Glossekt, transmandibularär Zugang, m So Reko	25.4x.33↔	Rad Pelviglekt, transoraler Zugang, Reko m myokut Lappe
25.2x.30↔	Pelviglossektomie, transoraler Zugang, n.n.bez.	25.4x.34↔	Rd Plvgllt, trnsr Zg, Rk m fr mkrvsknst Tx
25.2x.31↔	Pelviglossektomie, transoraler Zugang, ohne Rekonstruktion	25.4x.39↔	Rad Pelviglekt, transoraler Zugang, m sonstiger Reko
25.2x.32↔	Pelviglekt, transoraler Zugang, Reko m lok Schleimhaut	25.4x.40↔	Radikale Pelviglossektomie, transmandibularär Zugang, n.n.bez.
25.2x.33↔	Pelviglekt, transoraler Zugang, Reko m myokut Lappe	25.4x.41↔	Rad Pelviglekt, transmandibularär Zugang, oh Reko
25.2x.34↔	Pelviglekt, transor Zug, Reko m fr mikrovasikanast Tx	25.4x.42↔	Rad Pelviglekt, transmand Zugang, Reko m lok Schleimh
25.2x.39↔	Pelviglekt, transoraler Zugang, m sonstiger Reko	25.4x.43↔	Rad Pelviglekt, transmand Zugang, Reko m myokut Lappe
25.2x.40↔	Pelviglossektomie, transmandibularär Zugang, n.n.bez.	25.4x.44↔	Rd Plvgllt, trnsmnd Zg, Rk m fr mkrvsknst Tx
25.2x.41↔	Pelviglossektomie, transmandibularär Zugang, ohne Rekonstruktion	25.4x.49↔	Rad Pelviglekt, transmandibularär Zugang, m So Reko
25.2x.42↔	Pelviglekt, transmand Zugang, Reko m lok Schleimh	25.4x.50↔	Radikale Pelviglossomandibulektomie, n.n.bez.
25.2x.43↔	Pelviglekt, transmand Zugang, Reko m myokut Lappe	25.4x.51↔	Radikale Pelviglossomandibulektomie, ohne Rekonstruktion
25.2x.44↔	Pelviglekt, transmand Zug, Reko m fr mikrovasikanast Tx	25.4x.52↔	Rad Pelviglossomekt, Rekonstruktion m lok Schleimhaut
25.2x.49↔	Pelviglekt, transmandibularär Zugang, m sonstiger Reko	25.4x.53↔	Radikale Pelviglossomekt, Rekonstruktion m myokut Lappe
25.2x.50↔	Pelviglossomandibulektomie, n.n.bez.	25.4x.54↔	Rad Pelviglossomekt, Reko m fr mikrovasikanast Tx
25.2x.51↔	Pelviglossomandibulektomie, ohne Rekonstruktion	25.4x.59↔	Radikale Pelviglossomekt, m sonstiger Rekonstruktion
25.2x.52↔	Pelviglossomekt, Rekonstruktion m lok Schleimhaut	25.4x.99↔	Radikale Glossektomie, sonstige.
		25.59.00↔	Sonstige Zungenrekonstruktion und Zungenplastik, n.n.bez.



25.59.10↔	Plastische Rekonstruktion der Zunge, n.n.bez.	27.59.41↔	Sonstige Plast Reko an Lip und Mund m gestielt Fernl
25.59.11↔	Reduktionsplastik der Zunge	27.59.50↔	Lappenstieldurchtrennung nach Hautplastik an der Lippe
25.59.99↔	Sonstige Zungenrekonstruktion und Zungenplastik, sonstige	27.59.60↔	Einsetzen eines Gewebeeexpanders an der Lippe
26.21↔	Marsupialisation einer Speicheldrüsenzyste	27.59.99↔	Sonstige plastische Rekonstruktion an Lippe und Mund, sonstige
26.29.00↔	Sonstige Exzision einer Läsion an einer Speicheldrüse, n.n.bez.	27.62.00↔	Korrektur einer Gaumenspalte, n.n.bez.
26.29.10↔	Destruktion einer Speicheldrüse, n.n.bez.	27.62.10↔	Korrektur einer Gaumenspalte, Kieferplastik
26.29.99↔	Sonstige Exzision einer Läsion an einer Speicheldrüse, sonstige	27.62.11↔	Korrektur einer Gaumenspalte, Kieferplastik mit Osteoplastik
26.30↔	Sialoadenektomie, n.n.bez..	27.62.20↔	Korrektur einer Gaumenspalte, Sekundäroperation der Kieferspalte
26.31.00↔	Partielle Sialoadenektomie, n.n.bez.	27.62.99↔	Korrektur einer Gaumenspalte, sonstige
26.31.10↔	Partielle Parotidektomie ohne intraoperatives Fazialismonitoring	27.63.00↔	Revision der Korrektur einer Gaumenspalte, n.n.bez.
26.31.11↔	Partielle Parotidektomie mit intraoperatives Fazialismonitoring	27.63.10↔	Revision der Korrektur einer Gaumenspalte, Kieferplastik
26.31.99↔	Partielle Sialoadenektomie, sonstige	27.63.11↔	Revision d Korr e Gaumenspalte, Kieferplastik m Osteopl
26.32.00↔	Vollständige Sialoadenektomie, n.n.bez.	27.63.20↔	Rv d Krr e Gaumnspit, Skndärprtion d Kiefersplt
26.32.10↔	Vollst Parotidekt m Erh d N. faz, oh intraop Fazialm	27.63.99↔	Revision der Korrektur einer Gaumenspalte, sonstige
26.32.11↔	Vollst Parotidekt m Erh d N. faz, m intraop Fazialm	27.64↔	Einsetzen eines Gaumenimplantates
26.32.20↔	Vollständige Parotidekt m Resektion und Reko d N. faz	27.69.00↔	Sonstige plastische Rekonstruktion am Gaumen, n.n.bez.
26.32.30↔	Vollständige Resektion Glandula submandibularis	27.69.10↔	Plastische Rekonstruktion am weichen Gaumen
26.32.99↔	Vollständige Sialoadenektomie, sonstige	27.69.11↔	Plastische Rekonstruktion am knöchernen Gaumen
26.41.00↔	Naht einer Risswunde an einer Speicheldrüse, n.n.bez.	27.69.99↔	Sonstige plastische Rekonstruktion am Gaumen, sonstige
26.41.10↔	Naht einer Risswunde an einem Speicheldrüsengang	27.73↔	Plastische Rekonstruktion an der Uvula
26.41.99↔	Naht einer Risswunde an einer Speicheldrüse, sonstige	27.79↔	Sonstige Operationen an der Uvula
26.42↔	Verschluss einer Speicheldrüsenfistel	28.2x.00↔	Tonsillektomie ohne Adenoidektomie, n.n.bez.
26.49.00↔	Sonstige Plast Reko an Speicheldrüse o gang, n.n.bez.	28.2x.10↔	Part Resektion d Tonsille [Tonsillotomie] oh Adenoidekt
26.49.10↔	Fistulisierung einer Speicheldrüse	28.2x.11↔	Total Tonsillektomie ohne Adenoidektomie
26.49.11↔	Transplantation einer Speichelgangöffnung	28.2x.12↔	Abszesssillektomie
26.49.12↔	Verlagerung eines Speicheldrüsenausführungsganges	28.2x.99↔	Tonsillektomie ohne Adenoidektomie, sonstige
26.49.99↔	Sonstige Plast Reko an Speicheldrüse o gang, sonstige	28.3↔	Tonsillektomie mit Adenoidektomie
27.31.00↔	Lok Exz o Destr von Läs o Gew a knöch Gaum, n.n.bez.	28.4↔	Exzision eines Tonsillenrestes
27.31.10↔	Lokale Exzision von Läsion oder Gewebe am knöchernen Gaumen	28.5x.00↔	Exzision der Zungengrundtonsille, n.n.bez.
27.31.20↔	Partielle Exzision von Läsion oder Gewebe am knöchernen Gaumen	28.5x.10↔	Exzision der Zungengrundtonsille, transoral
27.31.30↔	Destruktion von Läsion oder Gewebe am knöchernen Gaumen	28.5x.11↔	Exzision der Zungengrundtonsille, durch Pharyngotomie
27.31.99↔	Lok Exz o Destr von Läs o Gew a knöch Gaum, sonstige	28.5x.99↔	Exzision der Zungengrundtonsille, sonstige
27.32.00↔	Asgdhnt Exz o Dstr v Läs o Gw a knöch Gaum, n.n.bz.	28.6↔	Adenoidektomie ohne Tonsillektomie
27.32.10↔	Totale transorale Exst von Läsion oder Gew a knöch Gaum	28.91↔	Entf eines FK von Tons und Adenoid durch Inzision
27.32.11↔	Rd trnsmndblär Exz [EnblcRs] v Läs o Gw a knöch Gaum	28.92↔	Exzision einer Läsion an Tonsillen und Adenoiden
27.32.12↔	Rd trnsfzjal Exz [EnblcRs] v Läs o Gw a knöch Gaum	29.2x.00↔	Exz von branch Zyste oder Rest d Kiemenspalte, n.n.bez.
27.32.99↔	Aisgedehnt Exz o Destr von Läs o Gew a knöch Gaum, So	29.2x.10↔	Exzision einer laterale Halszyste
27.53↔	Verschluss einer Fistel im Mund	29.2x.11↔	Exz von branch Zyste o Rest d Kiemsplalt als sek Eingr
27.54.00↔	Plastische Rekonstruktion e (angeb) Lipsp, n.n.bez.	29.2x.20↔	Operation an Kiemengangsresten, n.n.bez.
27.54.10↔	Lippenplastik einer (angeborenen) Lippenspalte	29.2x.21↔	Operation an Kiemengangsresten, sekundärer Eingriff
27.54.11↔	Sekundäroperation einer (angeborenen) Lippenspalte	29.2x.99↔	Exz von branch Zyste oder Rest d Kiemenspalte, sonstige
27.54.99↔	Plastische Rekonstruktion e (angeb) Lipsp, sonstige	29.31↔	Krikopharyngeale Myotomie
27.55.00↔	Vollhauttransplantat an Lippe und Mund, n.n.bez.	29.32.00↔	Pharyngeale Divertikulektomie, n.n.bez.
27.55.10↔	Kleinflächiges Vollhauttransplantat an Lippe und Mund	29.32.10↔	Endoskopisches Diverticulostomie eines Zenker-Divertikels
27.55.20↔	Großflächiges Vollhauttransplantat an Lippe und Mund	29.32.11↔	Divertextomie eines Zenker-Divertikels
27.55.99↔	Vollhauttransplantat an Lippe und Mund, sonstige	29.32.99↔	Pharyngeale Divertikulektomie, sonstige
27.56.00↔	Sonstiges Hauttransplantat an Lippe und Mund, n.n.bez.	29.33.00↔	(Partielle) Pharyngektomie, n.n.bez.
27.56.10↔	Kleinflächiges Spalthauttransplantat an Lippe und Mund	29.33.10↔	Partielle Pharyngektomie, ohne Rekonstruktion
27.56.20↔	Großflächiges Spalthauttransplantat an Lippe und Mund	29.33.11↔	Part Pharyngekt, Rekonstruktion m gestielt reg o Fernl
27.56.30↔	Kleinflächige heterologe Hauttransplantation an die Lippe	29.33.12↔	Part Pharyngekt, Reko m fr mikrovaskanast Transplantat
27.56.40↔	Grossflächig heterologe Hauttransplantation an die Lippe	29.33.20↔	Totale Pharyngekt, Reko m gestielt reg o Fernl
27.56.50↔	Kleinflächige homologe Hauttransplantation an die Lippe	29.33.21↔	Tt Phryngkt, Rk m fr mkrvsknst Tx, fr Drmtr o Mgnhchzg
27.56.60↔	Grossflächig homologe Hauttransplantation an die Lippe	29.33.99↔	(Partielle) Pharyngektomie, sonstige
27.56.99↔	Sonstiges Hauttransplantat an Lippe und Mund, sonstige	29.4x.00↔	Plastische Rekonstruktion am Pharynx, n.n.bez.
27.57.00↔	Anbr e gestielt oder fr Lp an Lip und Mund, n.n.bez.	29.4x.10↔	Plast Reko a Phar, m lok Schleimhaut o fr Hautlap
27.57.10↔	Anbr e fr mikrovaskanast Transplantats an Lip und Mund	29.4x.11↔	Plast Rekonstruktion a Phar, m gestielt myokutanen Lp
27.57.11↔	Anbringen eines gestielten Fernlappens an Lippe und Mund	29.4x.12↔	Plst Rk a Phr, m mkrvsk anstmsiertm Tx, Drmtr o Mgnhchzg
27.57.99↔	Anbr e gestielt oder fr Lp an Lip und Mund, sonstige	29.4x.99↔	Plastische Rekonstruktion am Pharynx, sonstige
27.58↔	Rv e gstielt o fr Lp o fr Hauttrnsplntts an Lp u Mnd	29.52↔	Exzision einer branchiogenen Fistel
27.59.00↔	Sonstige plastische Rekonstruktion an Lippe und Mund, n.n.bez.	29.59↔	Sonstige plastische Rekonstruktion am Pharynx
27.59.10↔	Kleinflächiges temporäres Haut-Regenerationsgraft an die Lippe	29.99↔	Sonstige Operation am Pharynx
27.59.11↔	Grossflächiges temporäres Haut-Regenerationsgraft an die Lippe	30.1x.00↔	Hemilaryngektomie, n.n.bez.
27.59.20↔	Klfl Weichteildeckung d kult Keratinozyten an d Lippe	30.1x.10↔	Hemilaryngektomie, supraglottisch horizontal
27.59.21↔	Grofl Weichteildeckung d kult Keratinozyten an d Lippe	30.1x.11↔	Hemilaryngektomie, supraglottisch mit Zungengrundresektion
27.59.30↔	Klfl temp Weichteildeckung d Komb mehr Verf an d Lip	30.1x.99↔	Hemilaryngektomie, sonstige
27.59.31↔	Grossflächige temp Weichtd d Komb mehr Verf an d Lip	30.21↔	Epiglottidektomie
27.59.40↔	So Plast Reko an Lip und Mund m fr mikrovaskanast Tx	30.22.00↔	Chordektomie, n.n.bez.
		30.22.10↔	Chordektomie, endolaryngeal

30.22.11↔	Chordektomie, durch Thyreotomie	31.79.99↔	Sonstige plastische Rekonstruktion an der Trachea, sonstige
30.22.99↔	Chordektomie, sonstige	31.92↔	Lösung von Adhäsionen an Trachea oder Larynx
30.29.00↔	Sonstige partielle Laryngektomie, n.n.bez.	31.98↔	Sonstige Operationen am Larynx
30.29.10↔	Cricohyoidoepiglottopexy (CHEP)	31.99↔	Sonstige Operationen an der Trachea
30.29.11↔	Cricohyoidopexy (CHP)	32.09.00↔	So Lok Exz o Destr von Läs o Gew an e Bronch, n.n.bez.
30.29.20↔	Partielle Larynx-Pharynx-Resektion	32.09.10↔	So Lok Exz o Destr v Läs o Gew an e Bronch, d Thorakot
30.29.21↔	Partielle Laryngektomie frontale (Huet)	32.09.20↔	S Lk Exz o Dstr v Läs o Gw an e Brmch, d Thrkskpie
30.29.22↔	Partielle Laryngektomie frontolaterale (Leroux-Robert)	32.09.99↔	So Lok Exz o Destr von Läs o Gew an e Bronch, So
30.29.30↔	Arytenoidektomie	32.1x.00↔	Sonstige Exzision an einem Bronchus, n.n.bez.
30.29.99↔	Sonstige partielle Laryngektomie, sonstige	32.1x.10↔	Sonstige Exzision an einem Bronchus, Bifurkationsresektion
30.3x.00↔	Vollständige Laryngektomie, n.n.bez.	32.1x.20↔	So Exz an e Bronch, Rev e Bronchusstumpfsuffizien
30.3x.10↔	Vollständige Laryngektomie, ohne Rekonstruktion	32.1x.99↔	Sonstige Exzision an einem Bronchus, sonstige
30.3x.11↔	Vollständige Laryekt, Rekonstruktion m lok Schleimhaut	32.20↔	Thorakoskopische Exzision von Läsion oder Gewebe an der Lunge
30.3x.12↔	Vollständige Laryekt, Reko m Ni vaskularisiertem Tx	32.21↔	Plikatur einer Emphyseblase
30.3x.13↔	Vollständige Laryekt, Rekonstruktion m gestielt reg Lp	32.22↔	Chirurgische Lungenvolumenreduktion
30.3x.14↔	Vollständige Laryekt, Rekonstruktion m gestielt Fernl	32.23↔	Offene Exzision von Läsion oder Gewebe an der Lunge
30.3x.15↔	Vollständige Laryekt, Reko m fr mikrovaskanast Tx	32.25↔	Thorakoskopische Ablation von Läsion oder Gewebe an der Lunge
30.3x.16↔	Vollständige Laryekt, Rekonstruktion mit fr Darmtr	32.26↔	Sonstige Exzision von Läsion Lunge
30.3x.17↔	Vollständige Laryngektomie, Rekonstruktion mit Magenhochzug	32.28↔	Endosk Exz oder Destr von Läs oder Gew an der Lu
30.3x.19↔	Vollständige Laryngektomie, sonstige Rekonstruktion	32.29↔	So lok Exz oder Destr von Läs oder Gew an der Lu
30.3x.99↔	Vollständige Laryngektomie, sonstige	32.30↔	Thorakoskopische Segmentresektion der Lunge
30.4x.00↔	Radikale Laryngektomie, n.n.bez.	32.39↔	Sonstige und nicht näher bezeichnete Segmentresektion der Lunge
30.4x.10↔	Radikale Laryngektomie, mit Pharyngektomie, ohne Rekonstruktion	32.41.00↔	Thorakoskopische Lobektomie an der Lunge, n.n.bez.
30.4x.11↔	Rad Laryekt, m Pharyngekt, Reko m lok Schleimhaut	32.41.10↔	Lbkt an d L, thrksk, oh Ang e rd Lymphkt, n.n.bz.
30.4x.12↔	Rad Laryekt, m Pharyngekt, Reko m Ni vaskul Tx	32.41.11↔	Lbkt an d L,thrksk,oh Ang rd Lymphkt,oh brnchpl o angiopl Erw
30.4x.13↔	Rad Laryekt, m Pharyngekt, Reko m gestielt reg Lp	32.41.12↔	Lbkt an d L, thrksk, oh Ang e rd Lymphkt, m brnchpl Erw
30.4x.14↔	Rad Laryekt, m Pharyngekt, Rekonstruktion m gestielt Lp	32.41.13↔	Lbkt an d L, thrksk, oh Ang e rd Lymphkt, m angiopl Erw
30.4x.15↔	Rad Laryekt, m Pharyngekt, Reko m fr mikrovaskanast Tx	32.41.14↔	Lbkt an d L, thrksk, oh Ang e rd Lymphkt, m brnchpl u angiopl Erw
30.4x.16↔	Rad Laryekt, m Pharyngekt, Reko m fr fr Darmtr	32.41.19↔	Lobekt an d Lu, thoraksk, oh Ang e rad Lymphekt, So
30.4x.17↔	Rad Laryekt, m Pharyngekt, Reko m Magenhochzug	32.41.20↔	Lobekt an d Lu, thorakoskopisch, mit radikaler Lymphekt
30.4x.19↔	Radikale Laryekt, m Pharyngekt, sonstige Rekonstruktion	32.42.00↔	Lobektomie an der Lunge, offen chirurgisch, n.n.bez.
30.4x.20↔	Rad Laryekt, m Pharyngekt und Schilddres, oh Reko	32.42.10↔	Lbkt an d L, offn chr, oh Ang e rd Lymphkt, n.n.bz.
30.4x.21↔	Rd Lrykt, m Phryngkt u Schlddrs, Rk m lk Schleimh	32.42.11↔	Lbkt an L,offn chr,oh Ang rd Lymphkt,oh brnchpl o angiopl Erw
30.4x.22↔	Rd Lrykt, m Phryngkt u Schlddrs, Rk m N vskl Tx	32.42.12↔	Lbkt an d L, offn chr, oh Ang e rd Lymphkt, m brnchpl Erw
30.4x.23↔	Rd Lrykt, m Phryngkt u Schlddrs, Rk m gstielt rg Lp	32.42.13↔	Lbkt an d L, offn chr, oh Ang e rd Lymphkt, m angiopl Erw
30.4x.24↔	Rd Lrykt, m Phryngkt u Schlddrs, Rk m gstielt Lp	32.42.14↔	Lbkt an L,offn chr,oh Ang rd Lymphkt,m brnchpl&angiopl Erw
30.4x.25↔	Rd Lrykt, m Phryngkt u Schlddrs, Rk m fr mkrvsknst Tx	32.42.19↔	Lobekt an d Lu, offen chir, oh Ang e rad Lymphekt, So
30.4x.26↔	Rd Lrykt, m Phryngkt u Schlddrs, Rk m fr fr Drmtr	32.42.20↔	Lobekt an d Lu, offen chir, m radik Lymphekt, n.n.bez.
30.4x.27↔	Rd Lrykt, m Phryngkt u Schlddrs, Rk m Mgnhchzg	32.42.21↔	Lbkt an d L, offn chr, m rdk Lymphkt, oh brnchpl o angiopl Erw
30.4x.29↔	Rad Laryekt, m Pharyngekt und Schilddres, sonstige Reko	32.42.22↔	Lbkt an d L, offn chr, m rdk Lymphkt, m brnchpl Erw
30.4x.99↔	Radikale Laryngektomie, sonstige	32.42.23↔	Lbkt an d L, offn chr, m rdk Lymphkt, m angiopl Erw
31.61↔	Naht einer Rissverletzung am Larynx	32.42.24↔	Lbkt an d L, offn chr, m rdk Lymphkt, m brnchpl u angiopl Erw
31.62↔	Verschluss einer Larynxfistel	32.42.29↔	Lobekt an d Lu, offen chir, m radik Lymphekt, sonstige
31.63↔	Revision einer Laryngostomie	32.42.30↔	Lobektomie an der Lunge, erweitert
31.64↔	Versorgung einer Larynxfraktur	32.42.40↔	Lobektomie an der Lunge, Bilobektomie, n.n.bez.
31.69.00↔	Sonstige plastische Rekonstruktion am Larynx, n.n.bez.	32.42.41↔	Lobekt an d Lu, Bilobekt, ohne bronchopl o angiopl Erw
31.69.10↔	Laryngoplastik, n.n.bez.	32.42.42↔	Lobektomie an d Lunge, Bilobekt, mit bronchopl Erw
31.69.11↔	Medialisierung Laryngoplastik, n.n.bez.	32.42.43↔	Lobektomie an d Lunge, Bilobekt, mit angiopl Erw
31.69.12↔	Medialisierung Laryngoplastik, Thyroplastik Typ I	32.42.44↔	Lobekt an d Lu, Bilobekt, mit bronchopl und angiopl Erw
31.69.13↔	Medialisierung Laryngoplastik durch Injektion	32.42.49↔	Lobektomie an der Lunge, Bilobektomie, sonstige
31.69.14↔	Medialisierung Laryngoplastik, external Zugang	32.49↔	Sonstige Lobektomie an der Lunge
31.69.20↔	Erweiterungsplastik der Glottis (endolaryngeal)	32.50↔	Thorakoskopische Pneumonektomie
31.69.30↔	Cricothyroidopexie	32.59↔	Exzision der Lunge, n.n.bez.
31.69.31↔	Arytenoidopexie	32.6↔	Radikale Dissektion von Thoraxstrukturen
31.69.40↔	Konstruktion / Revision einer Neoglottis	33.0↔	Inzision an einem Bronchus
31.69.41↔	Plastische Rekonstruktion des Larynx	33.1↔	Inzision an der Lunge
31.69.42↔	Plastische Rekonstruktion einer Stimmlippe	33.20↔	Thorakoskopische Lungenbiopsie
31.69.99↔	Sonstige plastische Rekonstruktion am Larynx, sonstige	33.25↔	Offene Bronchusbiopsie
31.71↔	Naht einer Rissverletzung an der Trachea	33.28↔	Offene Lungenbiopsie
31.72↔	Verschluss einer äusseren trachealen Fistel	33.31↔	Destruktion des N. phrenicus für Lungenkollaps
31.73↔	Verschluss einer anderen trachealen Fistel	33.33↔	Pneumoperitoneum für Lungenkollaps
31.75↔	Reko der Trachea und Konstr eines künstl Larynx	33.34.00↔	Thorakoplastik, n.n.bez.
31.79.00↔	Sonstige plastische Rekonstruktion an der Trachea, n.n.bez.	33.34.10↔	Thorakoplastik, partiell
31.79.10↔	Erweiterungsplastik eines Tracheostoma	33.34.20↔	Thorakoplastik, komplett
31.79.11↔	Plastische Rekonstruktion (Tracheatransplantation)	33.34.99↔	Thorakoplastik, sonstige
31.79.12↔	Tracheopexie	33.39↔	Sonstiger chirurgischer Lungenkollaps
31.79.13↔	End-zu-End-Anastomose der Trachea (bei Ruptur)		
31.79.14↔	Cricotracheale Resektion		
31.79.15↔	Sonstige (Plast) Reko an d Trachea b Trachealstenose		

33.41↔	Naht eines Bronchusrisse	34.59.20↔	Sonstige Exzision an der Pleura, offen chirurgische Pleurektomie
33.42↔	Verschluss einer Bronchusfistel	34.59.99↔	Sonstige Exzision an der Pleura, sonstige
33.43↔	Verschluss einer Lungenverletzung	34.6x.00↔	Pleurodese, n.n.bez.
33.48↔	Sonstige und plastische Rekonstruktion an einem Bronchus	34.6x.11↔	Pleurodese, offen chirurgisch, ohne Dekortikation
33.49↔	Sonstige und plastische Rekonstruktion an der Lunge	34.6x.12↔	Pleurodese, offen chirurgisch, mit Dekortikation
33.50↔	Lungentransplantation, n.n.bez.	34.6x.19↔	Pleurodese, offen chirurgisch, sonstige
33.51↔	Einseitige Lungentransplantation	34.6x.20↔	Pleurodese, thorakoskopisch, n.n.bez.
33.52↔	Beidseitige Lungentransplantation	34.6x.21↔	Pleurodese, thorakoskopisch, ohne Dekortikation
33.53↔	LungenRetransplantation während dess stationären Aufnh	34.6x.22↔	Pleurodese, thorakoskopisch, mit Dekortikation
33.6x.00↔	Kombinierte Herz-Lungentransplantation, n.n.bez.	34.6x.29↔	Pleurodese, thorakoskopisch, sonstige
33.6x.10↔	Komb HerzLungenRetx während dess stationären Aufnh	34.6x.99↔	Pleurodese, sonstige
33.6x.99↔	Kombinierte Herz-Lungentransplantation, sonstige	34.71↔	Naht einer Brustwandverletzung
33.71.00↔	End Einsetz o Ersetz von Bronchialventil(en), n.n.bez.	34.72↔	Verschluss einer Thorakostomie
33.71.10↔	Endoskopisches Einsetzen von Bronchialventil(en), n.n.bez.	34.73↔	Verschluss anderer Thoraxfisteln
33.71.11↔	Endoskopisches Einsetzen von Bronchialventil(en), ein Ventil	34.74↔	Korrektur einer Brustwanddeformität
33.71.12↔	Endoskopisches Einsetzen von Bronchialventil(en), zwei Ventile	34.79.00↔	Sonstige plastische Rekonstruktion an der Brustwand, n.n.bez.
33.71.13↔	Endoskopisches Einsetzen von Bronchialventil(en), drei Ventile	34.79.10↔	So Plast Reko an d Bruw, sek Verschluss e Thorakotomie
33.71.14↔	Endoskopisches Einsetzen von Bronchialventil(en), vier Ventile	34.79.20↔	So Plast Reko an d Bruw, Stabilisierung, offen chir
33.71.15↔	End Einsetz von Bronchialventil(en), 5 und mehr Ventile	34.79.30↔	Sonstige Plast Reko an d Bruw, off Rep e Sternumfraktur
33.71.20↔	Endoskopisches Ersetzen von Bronchialventil(en), n.n.bez.	34.79.40↔	So Plast Reko an d Bruw, Knochenplastik und Knochtx
33.71.21↔	Endoskopisches Ersetzen von Bronchialventil(en), ein Ventil	34.79.99↔	Sonstige plastische Rekonstruktion an der Brustwand, sonstige
33.71.22↔	Endoskopisches Ersetzen von Bronchialventil(en), zwei Ventile	34.81↔	Exzision von Läsion oder Gewebe am Zwerchfell
33.71.23↔	Endoskopisches Ersetzen von Bronchialventil(en), drei Ventile	34.82↔	Naht eines Zwerchfellrisse
33.71.24↔	Endoskopisches Ersetzen von Bronchialventil(en), vier Ventile	34.83↔	Verschluss einer Zwerchfellfistel
33.71.25↔	End Ersetz von Bronchialventil(en), 5 und mehr Ventile	34.84↔	Sonstige plastische Rekonstruktion am Zwerchfell
33.71.99↔	End Einsetz o Ersetz von Bronchialventil(en), sonstige	34.85↔	Implantation eines Zwerchfellschrittmachers
33.79↔	Endoskop Impl sonst Bronchialvorricht	34.89.00↔	Sonstige Operationen am Zwerchfell, n.n.bez.
33.92↔	Ligatur eines Bronchus	34.89.10↔	Sonstige Op a Zwerchfell, Inzis (Zwerchfellsplattung)
33.98↔	Sonstige Operationen an einem Bronchus	34.89.99↔	Sonstige Operationen am Zwerchfell, sonstige
33.99↔	Sonstige Operationen an der Lunge	34.93↔	Plastische Rekonstruktion an der Pleura
34.02↔	Probethorakotomie	34.99.00↔	Sonstige Operationen am Thorax, n.n.bez.
34.03↔	Rethorakotomie	34.99.10↔	Entnahme von Rippenknorpel als Transplantat
34.1↔	Inzision des Mediastinums	34.99.99↔	Sonstige Operationen am Thorax, sonstige
34.21.00↔	Transpleurale Thorakoskopie, n.n.bez.	35.00↔	Valvulotomie am geschlossenen Herzen, Klappe nicht bezeichnet
34.21.10↔	Transpleurale Thorakoskopie, Ersteingriff	35.01↔	Valvulotomie am geschlossenen Herzen, Aortenklappe
34.21.20↔	Transpleurale Thorakoskopie, Reeingriff	35.02↔	Valvulotomie am geschlossenen Herzen, Mitralklappe
34.21.99↔	Transpleurale Thorakoskopie, sonstige	35.03↔	Valvulotomie am geschlossenen Herzen, Pulmonalklappe
34.26↔	Offene Biopsie am Mediastinum	35.04↔	Valvulotomie am geschlossenen Herzen, Trikuspidalklappe
34.27.00↔	Biopsie am Zwerchfell, n.n.bez.	35.10↔	ValvPlast am off Herz, ohne Ersatz, Klap nicht bez
34.27.10↔	Geschlossene (Nadel-) Biopsie am Zwerchfell	35.11.00↔	Valvuloplastik d Aortklapp a off Herz, oh Ers, n.n.bez.
34.27.20↔	Offene Biopsie am Zwerchfell	35.11.10↔	Valvulotomie der Aortenklappe am offenen Herzen
34.27.99↔	Biopsie am Zwerchfell, sonstige	35.11.20↔	Rk d Artklpp a off Hr, oh Ers, b kng Klppnm d Hr
34.3x.00↔	Exz oder Destr von Läs oder Gew d Mdst, n.n.bez.	35.11.99↔	Valvuloplastik d Aortklapp a off Herz, oh Ers, sonstige
34.3x.10↔	Exzision von Läsion oder Gewebe des Mediastinums	35.12.00↔	Valvuloplastik d Mitralkl a off Herz, oh Ers, n.n.bez.
34.3x.20↔	Resektion von Läsion oder Gewebe des Mediastinums, n.n.bez.	35.12.10↔	Valvulotomie der Mitralklappe am offenen Herzen
34.3x.21↔	Res von Läs o Gew d Mdst, oh Res an mediast Organen	35.12.11↔	Segelrekonstruktion der Mitralklappe am offenen Herzen
34.3x.22↔	Rs v Läs o Gw d Mdst, m Lngnrs o Brstwndteilrsktion	35.12.20↔	Rk d Mtrkl a off Hr, oh Ers, b kng Klppnm d Hr
34.3x.23↔	Resektion von Läs o Gew d Mdst, m Perikardteilresektion	35.12.99↔	Valvuloplastik d Mitralkl a off Herz, oh Ers, sonstige
34.3x.24↔	Resektion von Läs o Gew d Mdst, m prothetischem GefErs	35.13.00↔	Valvuloplastik d Pulmklapp a off Herz, oh Ers, n.n.bez.
34.3x.25↔	Resektion von Läs o Gew d Mdst, m Lungenres und GefErs	35.13.10↔	Valvulotomie der Pulmonalklappe am offenen Herzen
34.3x.26↔	Res von Läs o Gew d Mdst, m Lungenres und Perikardtres	35.13.20↔	Rk d Plmkpp a off Hr, oh Ers, b kng Klppnm d Hr
34.3x.27↔	Res von Läs o Gew d Mdst, m Perikardtres und GefErs	35.13.99↔	Valvuloplastik d Pulmklapp a off Herz, oh Ers, sonstige
34.3x.28↔	Rs v Läs o Gw d Mdst, m Lngn u Prkrdtrs u GfErs	35.14.00↔	Valvplast d Trikuspklap a off Herz, oh Ers, n.n.bez.
34.3x.29↔	Resektion von Läsion oder Gewebe des Mediastinums, sonstige	35.14.10↔	Valvulotomie der Trikuspidalklappe am offenen Herzen
34.3x.30↔	Destruktion von Läsion oder Gewebe des Mediastinums	35.14.11↔	Segelrekonstruktion der Trikuspidalklappe am offenen Herzen
34.3x.99↔	Exz oder Destr von Läs oder Gew d Mdst, sonstige	35.14.20↔	Rk d Trkspklp a off Hr, oh Ers, b kng Klppnm d Hr
34.4x.00↔	Exzision oder Destr einer Läsion an d Bruw, n.n.bez.	35.14.99↔	Valvuloplastik d Trikuspklap a off Herz, oh Ers, So
34.4x.10↔	Exzision einer Läsion an der Brustwand	35.19.00↔	Valvuloplastik a off Herz, oh Ers, So Klap, n.n.bez.
34.4x.20↔	Teilresektion einer Läsion an der Brustwand, n.n.bez.	35.19.10↔	Rk e AVKlp a off Hr, oh Ers, b kng Klppnm d Hr
34.4x.21↔	Teilresektion einer Läsion an der Brustwand, ohne Rekonstruktion	35.19.11↔	Rk e Trncsklpp a off Hr, oh Ers, b kng Klppnm d Hr
34.4x.22↔	Teilresektion einer Läsion an der Brustwand, mit Rekonstruktion	35.19.99↔	Valvuloplastik a off Herz, oh Ers, So Klap, So
34.4x.30↔	Res e Läs an d Bruw, komplette Res d Sternums, n.n.bez.	35.20↔	Herzklappenersatz, Klappe nicht bezeichnet
34.4x.31↔	Res e Läs an d Bruw, komplette Res d Sternums, oh Reko	35.21.00↔	Aortenklappenersatz mit Graft, n.n.bez.
34.4x.32↔	Res e Läs an d Bruw, komplette Res d Sternums, m Reko	35.21.10↔	Aortenklappenersatz mit Graft, Bioprothese
34.51↔	Dekortikation der Lunge	35.21.20↔	Implant e klappentragenden Gefprothese, biol Aortklapp
34.52↔	Thorakoskopische Dekortikation der Lunge	35.21.99↔	Aortenklappenersatz mit Graft, sonstige
34.59.00↔	Sonstige Exzision an der Pleura, n.n.bez.	35.22.00↔	Sonstiger Aortenklappenersatz, n.n.bez.
34.59.10↔	Sonstige Exzision an der Pleura, thorakoskopische Pleurektomie	35.22.10↔	Minimal-invasive Implantation einer Aortenklappe, n.n.bez.

35.22.11↔	Minimal-invasive Implantation einer Aortenklappe, transapikal	35.83↔	Totale Rekonstruktion des Truncus arteriosus
35.22.19↔	Minimal-invasive Implantation einer Aortenklappe, sonstige	35.84↔	Totalkorrektur d Transp d gross Gef, ni andorts klass
35.22.20↔	Aortenklappenersatz durch Autotransplantation [Ross-Operation]	35.91↔	Interatriale Transposition des venösen Rückflusses
35.22.30↔	Implant e klappentr Gefprothese, mechanische Aortklapp	35.92↔	Erzeug eines Cond zw rechtem Ventr und PulmonArt
35.22.99↔	Sonstiger Aortenklappenersatz, sonstige	35.93↔	Erzeugen eines Conduits zwischen linkem Ventrikel und Aorta
35.23↔	Mitralklappenersatz mit Graft	35.94↔	Erzeugen eines Conduits zwischen Vorhof und Pulmonalarterie
35.24↔	Sonstiger Mitralklappenersatz	35.95.00↔	Revision einer Korrekturoperation am Herzen, n.n.bez.
35.25.00↔	Pulmonalklappenersatz mit Graft, n.n.bez.	35.95.10↔	Prothesenrefixation eines Herzklappenersatzes, n.n.bez.
35.25.10↔	Pulmonalklappenersatz mit Graft, Bioprothese	35.95.11↔	Prothesenrefixation eines Aortenklappenersatzes
35.25.20↔	Implant e klappentr Gefprothese, biol Pulmonalklappe	35.95.12↔	Prothesenrefixation eines Mitralklappenersatzes
35.25.99↔	Pulmonalklappenersatz mit Graft, sonstige	35.95.13↔	Prothesenrefixation eines Pulmonalklappenersatzes
35.26.00↔	Sonstiger Pulmonalklappenersatz, n.n.bez.	35.95.14↔	Prothesenrefixation eines Trikuspidalklappenersatzes
35.26.10↔	Minimal-invasive Implantation einer Pulmonalklappe, n.n.bez.	35.95.19↔	Prothesenrefixation eines Herzklappenersatzes, sonstige
35.26.19↔	Minimal-invasive Implantation einer Pulmonalklappe, sonstige	35.95.99↔	Revision einer Korrekturoperation am Herzen, sonstige
35.26.20↔	Implant e klappentr Gefprothese, Mech Pulmonalklappe	35.98.00↔	Sonstige Operationen an Herzsepten, n.n.bez.
35.26.99↔	Sonstiger Pulmonalklappenersatz, sonstige	35.98.10↔	Prktnntnsmnln Vrschl e Vhsptmdfkt, n.n.bz.
35.27↔	Trikuspidalklappenersatz mit Graft	35.98.19↔	Perkutanentransluminalen Verschl e Vhseptumdefektes, So
35.28↔	Sonstiger Trikuspidalklappenersatz	35.98.30↔	Perkutanentransluminalen Verschl e Vsd
35.29.00↔	Herzklappenersatz, sonstige Klappe, n.n.bez.	35.98.99↔	Sonstige Operationen an Herzsepten, sonstige
35.29.10↔	Ers d AVKlappe b kongenitalen Klappenanomalien d Herz	35.99.00↔	Sonstige Operationen an Herzklappen, n.n.bez.
35.29.20↔	Ers d TruncusKlap b kongenitalen Klappenom d Herz	35.99.10↔	Sonstige Operationen b kong Klappenom d Herz, n.n.bez.
35.29.99↔	Herzklappenersatz, sonstige Klappe, sonstige	35.99.11↔	Sonstige Operationen b kong Klappenom d Herz, Aortklapp
35.31↔	Papillarmuskeloperation	35.99.12↔	Sonstige Operationen b kong Klappenom d Herz, Mitralkl
35.32↔	Sehnenfaden-Operation	35.99.13↔	Sonstige Op b kong Klappenom d Herz, Pulmonalklappe
35.33.00↔	Anuloplastik, n.n.bez.	35.99.14↔	Sonstige Op b kong Klappenom d Herz, Trikuspidalklappe
35.33.10↔	Anuloplastik der Mitralklappe, n.n.bez.	35.99.15↔	So Op b kong Klappenom d Herz, AV o Trunkusklappe
35.33.11↔	Anuloplastik der Mitralklappe, offen	35.99.19↔	Sonstige Op b kong Klappenom d Herz, sonstige Klap
35.33.19↔	Anuloplastik der Mitralklappe, sonstige	35.99.20↔	Sonstige Operationen an Herzklappen, minimal-invasiv
35.33.99↔	Anuloplastik, sonstige	35.99.99↔	Sonstige Operationen an Herzklappen, sonstige
35.34↔	Infundibulektomie	36.03↔	Koronarangioplastik am offenen Thorax
35.35.00↔	Operationen an den Trabeculae carneae cordis, n.n.bez.	36.09↔	Sonstige Koronararterien-Desobliteration
35.35.10↔	Subvalvuläre fibröse o muskuläre Res an d Aortklapp	36.10.00↔	Aortokoronarer Bypass zur Myokard-Revaskularisation, n.n.bez.
35.35.99↔	Operationen an den Trabeculae carneae cordis, sonstige	36.10.11↔	Aortokor Byp zur MyokRevaskularisation, konv Technik
35.39.00↔	Op an and an d Herzkl angrenz Strukturen, n.n.bez.	36.10.12↔	Aortokor Byp zur MyokRevask, d mininv Technik
35.39.10↔	Supravalvuläre Resektion, Herzklappe, n.n.bez.	36.10.19↔	Aortokor Byp zur MyokRevask, sonstige Technik
35.39.11↔	Supravalvuläre Resektion, Aortenklappe	36.10.99↔	Aortokoronarer Bypass zur Myokard-Revaskularisation, sonstige
35.39.12↔	Supravalvuläre Resektion, Pulmonalklappe	36.11.00↔	(Aorto)koronarer Byp an e einz Koronararterie, n.n.bez.
35.39.19↔	Supravalvuläre Resektion, sonstige Herzklappe	36.11.11↔	(Aorto)koronarer Byp an e einz Korart, konv Technik
35.39.99↔	Op an and an d Herzkl angrenz Strukturen, sonstige	36.11.12↔	(Aorto)koro Byp an e einz Korart, d mininv Technik
35.41.00↔	Vergrosserung eines bestehenden Vorhofseptumdefektes, n.n.bez.	36.11.19↔	(Aorto)koronarer Byp an e einz Korart, sonstige Technik
35.41.10↔	Vergrosserung e besteh Vorhofseptumdefektes, off Tech	36.11.99↔	(Aorto)koronarer Byp an e einz Koronararterie, sonstige Technik
35.41.20↔	Vergross e besteh Vorhofseptumdefektes, geschl Tech	36.12.00↔	(Aorto)koronarer Bypass an zwei Koronararterien, n.n.bez.
35.41.99↔	Vergrosserung eines bestehenden Vorhofseptumdefektes, sonstige	36.12.11↔	(Aorto)koronarer Byp an 2 Koronararterien, konv Technik
35.42.00↔	Bildung von Herzseptumdefekten, n.n.bez.	36.12.12↔	(Aorto)koro Byp an 2 Korart, d minimalinvasive Technik
35.42.10↔	Bildung von Herzseptumdefekten, offene Technik	36.12.19↔	(Aorto)koro (Aorto)koro Byp an 2 Korart, So Technik
35.42.20↔	Bildung von Herzseptumdefekten, geschlossene Technik	36.12.99↔	(Aorto)koronarer Bypass an zwei Koronararterien, sonstige
35.42.99↔	Bildung von Herzseptumdefekten, sonstige	36.13.00↔	(Aorto)koronarer Bypass an drei Koronararterien, n.n.bez.
35.43.00↔	Vergross e besteh Ventrikelseptumdefektes, n.n.bez.	36.13.11↔	(Aorto)koronarer Byp an 3 Koronararterien, konv Technik
35.43.10↔	Vergross e besteh Ventrikelseptumdefektes, off Tech	36.13.12↔	(Aorto)koro Byp an 3 Korart, d minimalinvasive Technik
35.43.20↔	Vergross e besteh Ventrikelseptumdefektes, geschl Tech	36.13.19↔	(Aorto)koronarer Byp an 3 Korart, sonstige Technik
35.43.99↔	Vergrosserung e besteh Ventrikelseptumdefektes, So	36.13.99↔	(Aorto)koronarer Bypass an drei Koronararterien, sonstige
35.50↔	Korr von nicht näher bez HerzseptDef mit Prothese	36.14.00↔	(Art)kr (Art)kr Byp an 4 u mhr Krrt, n.n.bz.
35.51↔	Korr eines VHSeptDef mit Prothese, offene Technik	36.14.11↔	(Aorto)koronarer Byp an 4 und mehr Korart, konv Technik
35.53↔	Korrektur Ventrikelseptumdefekt mit Prothese, offener Zugang	36.14.12↔	(Aorto)koro Byp an 4 und mehr Korart, d mininv Technik
35.54↔	Korrektur von Endokardkissendefekten (AV-Kanal) mit Prothese	36.14.19↔	(Aorto)koro (Aorto)koro Byp an 4 u mehr Korart, So Tech
35.60↔	Korr eines nicht bez HerzseptDef mit Bio-Graft	36.14.99↔	(Aorto)koro (Aorto)koro Byp an 4 und mehr Korart, So
35.61↔	Korrektur eines Vorhofseptumdefektes mit Bio-Graft	36.15↔	Einf Bypass zwischen A. mamma interna und KorArt
35.62↔	Korrektur eines Ventrikelseptumdefektes mit Bio-Graft	36.16↔	Zweifacher A. mamma interna-Koronararterien Bypass
35.63↔	Korrektur von Endokardkissendefekten (AV-Kanal) mit Bio-Graft	36.17↔	Abdomino-koronarer Arterien-Bypass
35.70↔	So ni näher bez Korr von ni näher bez HerzseptDef	36.19↔	Sonstige Bypass-Anastomose zur Myokard Revaskularisation
35.71↔	Sonstige nicht näher bez Korrektur eines VHSeptDef	36.2↔	Myokard-Revaskularisation mit Arterien-Implantat
35.72.00↔	Korrektur eines Ventrikelseptumdefektes, n.n.bez.	36.31↔	Transmyokardiale Revaskularisation am offenen Thorax
35.72.10↔	Verschluss eines erworbenen Ventrikelseptumdefektes	36.32.00↔	Sonstige transmyokardiale Revaskularisation, n.n.bez.
35.72.99↔	Korrektur eines Ventrikelseptumdefektes, sonstige	36.32.99↔	Sonstige transmyokardiale Revaskularisation, sonstige
35.73↔	So u ni näh bez Korr v Endokardkissendef (AV-Kan)	36.33↔	Endoskopische transmyokardiale Revaskularisation
35.81↔	Totalkorrektur einer Fallot-Tetralogie	36.34↔	Perkutane transmyokardiale Revaskularisation
35.82↔	Totalkorrektur von total falsch mündenden Pulmonalvenen	36.39.00↔	Sonstige Herz-Revaskularisation, n.n.bez.
		36.39.10↔	Herz-Revaskularisation durch Koronararterienpatch
		36.39.11↔	Revision eines Koronararterienbypass
		36.39.12↔	Neuanlage eines Koronararterienbypass



36.39.13↔	Transposition von Koronararterien	37.61.21↔	Dauer d BhdI m e Intraaort Ballopum: weniger als 48 Std
36.39.14↔	HerzRevasK m fr A. mamm intTx (IMATx)	37.61.22↔	Dauer d BhdI m e Intraaort Ballopum: 48 bis unt 96 Std
36.39.99↔	Sonstige Herz-Revaskularisation, sonstige	37.61.29↔	Dauer d BhdI mit e intraaortalen Ballopum: mehr Stunden
36.91↔	Korrektur eines Koronargefäss-Aneurysmas	37.61.99↔	Implantation einer intraaortalen Ballonpumpe, sonstige
36.99.00↔	Sonstige Operationen an Herzgefässen n.n.bez.	37.62↔	Einsetzen von nicht-implantierbarem herzunterstützenden System
36.99.10↔	Intrakoronare Stammzelltherapie, n.n.bez.	37.63.00↔	Reparatur von herzunterstützendem System, n.n.bez.
36.99.11↔	Intrakor Stammzth oh Anr v Stammzfrakt o kult Verm	37.63.10↔	Pumpenwechsel (n offn chr)extrk Pm, n.n.bz.
36.99.12↔	Intrakor Stammzth m Anr v Stammzfrakt o kult Vermehrung	37.63.11↔	Isl Pmpwch (N offn chr) extrk Pmp (zB Kreislp o Zntrpm), unvntr
36.99.19↔	Intrakoronare Stammzelltherapie, sonstige	37.63.12↔	Isl Pmpwch (N offn chr) extrk Pmp (zB Kreislp o Zntrpm), bvntr
36.99.20↔	Operationen bei kongenitalen Anomalien der Herzgefässe	37.63.19↔	Isl Pmpwch (N offn chr) e extrk Pmp (z.B. Kreislp o Zntrpm), S
36.99.30↔	Rekonstruktion des Koronarostiums	37.63.20↔	Isol Pumpwech (Ni offen chir) e parak Pumpe, n.n.bez.
36.99.40↔	Sympathektomie der Koronararterien	37.63.21↔	Isol Pumpwech (Ni offen chir) e parak Pumpe, univentr
36.99.99↔	Sonstige Operationen an Herzgefässen, sonstige	37.63.22↔	Isol Pumpwech (Ni offen chir) e parak Pumpe, biventr
37.10↔	Inzision am Herzen n.n.bez.	37.63.29↔	Isol Pumpwech (Ni offen chir) e parak Pumpe, sonstige
37.11.00↔	Kardiotomie, n.n.bez.	37.63.99↔	Reparatur von herzunterstützendem System, sonstige
37.11.10↔	Epikardiale, endokardiale und epimyokardiale Inzision	37.64.00↔	Entfernung von herzunterstützenden Systemen, n.n.bez.
37.11.99↔	Kardiotomie, sonstige	37.64.10↔	Entfernung einer intraaortalen Ballonpumpe
37.12↔	Perikardiotomie	37.64.20↔	Entfernung einer extrakorporalen Pumpe
37.24.00↔	Perikardbiopsie, n.n.bez.	37.64.30↔	Entfernung einer parakorporalen Pumpe
37.24.10↔	Geschlossene [perkutane] [Nadel-] Biopsie des Perikards	37.64.40↔	Entfernung eines kompletten Herzersatzsystems (Kunsthertz)
37.24.20↔	Offene Perikardbiopsie	37.64.50↔	Entfernung einer intrakorporalen Pumpe
37.24.99↔	Perikardbiopsie, sonstige	37.64.60↔	Entfernung eines äusseren Myokardunterstützungssystems
37.25.00↔	Herzbiopsie, n.n.bez.	37.64.70↔	Entf e transvasal platzierten axial Pumpe zur Kreisllunt
37.25.10↔	Geschlossene [perkutane] [Nadel-] Biopsie des Myokards	37.64.99↔	Entfernung von herzunterstützenden Systemen, sonstige
37.25.20↔	Transvasale Biopsie des Endokards, Myokards und Endomyokards	37.65.00↔	Implant von äusserlichem herzunterst System, n.n.bez.
37.25.30↔	Herzbiopsie, offen	37.65.10↔	Implnt (ffn chr) e extrk Pmp (z.B. Kreislp o Zntrpm), n.n.bz.
37.25.99↔	Herzbiopsie, sonstige	37.65.11↔	Implnt (ffn chr) e extrk Pmp (z.B. Kreislp o Zntrpm), unvntr
37.31.00↔	Perikardektomie, n.n.bez.	37.65.12↔	Implnt (ffn chr) e extrk Pmp (z.B. Kreislp o Zntrpm), bvntr
37.31.10↔	Perikardektomie, partiell	37.65.19↔	Implnt (ffn chr) e extrk Pmp (z.B. Kreislp o Zntrpm), S
37.31.20↔	Perikardektomie, total	37.65.20↔	Implant (offen chir) e parakorporalen Pumpe, n.n.bez.
37.31.30↔	Adhäsioyse am Perikard	37.65.21↔	Implant (offen chir) e parak Pumpe, univentrikulär
37.31.99↔	Perikardektomie, sonstige	37.65.22↔	Implant (offen chir) e parakorporalen Pumpe, biventr
37.32↔	Aneurysmektomie am Herzen	37.65.29↔	Implant (offen chir) e parakorporalen Pumpe, sonstige
37.33.00↔	Exz o Destr v and Läs o Gew d Herz, off Zug, n.n.bez.	37.65.50↔	Dauer d BhdI m e univentr extrak Pumpe, n.n.bez.
37.33.10↔	Exz o Destr a Reizleitungssystem, off Zugang, n.n.bez.	37.65.51↔	Dauer d BhdI m e unvntr extrk Pmp: wng als 48 Std
37.33.11↔	Exz o Dstr a Reizleitngssystem, off Zg, abltv Mssn b Tchyrrhythmie	37.65.52↔	Dauer d BhdI m e unvntr extrk Pmp: 48 bs unt 96 Std
37.33.19↔	Exz o Destr a Reizleitungssystem, off Zugang, sonstige	37.65.53↔	Dauer d BhdI m e univentr extrak Pumpe: 96 Std u läng
37.33.20↔	Exz von and Läsion oder Gew d Herzens, offener Zugang	37.65.60↔	Dauer d BhdI mit e biventr extrak Pumpe, n.n.bez.
37.33.30↔	Destr von and Läsion oder Gew d Herzens, offener Zugang	37.65.61↔	Dauer d BhdI m e biventr extrak Pumpe: wenig als 48 Std
37.33.99↔	Exz o Destr von and Läs o Gew d Herz, off Zugang, So	37.65.62↔	Dauer d BhdI m e bvntr extrk Pmp: 48 bs unt 96 Std
37.34.00↔	Exz o Destr v and Läs o Gew d Herz, So Zugang, n.n.bez.	37.65.69↔	Dauer d BhdI mit e biventr extrak Pumpe: mehr Stunden
37.34.10↔	Ablation bei Tachyarrhythmien, n.n.bez.	37.65.99↔	Implant von äusserlichem herzunterst System, sonstige
37.34.11↔	Konventionelle Radiofrequenz-Ablation	37.66.00↔	Einsetz von implantbar herzunterst System, n.n.bez.
37.34.12↔	Gekühlte Ablation	37.66.10↔	Implant (offen chir) e intrakorporalen Pumpe, n.n.bez.
37.34.13↔	Ablation mit anderen Energiequellen	37.66.11↔	Implant (offen chir) e intrakorp Pumpe, univentrikulär
37.34.14↔	Ablation mit Hilfe dreidimensionaler Mappingverfahren	37.66.12↔	Implant (offen chir) e intrakorporalen Pumpe, biventr
37.34.19↔	Sonstige Ablation bei Tachyarrhythmien	37.66.19↔	Implant (offen chir) e intrakorporalen Pumpe, sonstige
37.34.99↔	Exz o Destr von and Läs o Gew d Herz, So Zugang, So	37.66.99↔	Einsetz von implantbar herzunterst System, sonstige
37.35↔	Partielle Ventrikulektomie	37.67↔	Implantation eines herzmuskelsstimulierenden Systems
37.41↔	Implantation von prothetischem herzunterst Syst	37.70↔	Erstimplantation von Elektroden, n.n.bez.
37.49↔	Sonstige plastische Rekonstruktion am Herzen und Perikard	37.71↔	Erstimplantation von transvenösen Ventrikelektroden
37.4x.00↔	Plastische Rekonstruktion von Herz und Perikard, n.n.bez.	37.72↔	Erstimpl von transven Vorhof- und VentrikElektr
37.4x.10↔	Naht des Perikardes (nach Verletzung)	37.73↔	Erstimplantation von transvenösen Vorhofelektroden
37.4x.11↔	Plastische Rekonstruktion des Perikards, sonstige	37.74↔	Einsetzen oder Ersatz von Epikardelektroden am Epikard
37.4x.20↔	Naht des Myokardes (nach Verletzung)	37.75.00↔	Revision von Elektroden, n.n.bez.
37.4x.21↔	Plastische Rekonstruktion des Myokard, sonstige	37.75.10↔	Sondenkorrektur eines Herzschrittmachers oder Defibrillators
37.4x.99↔	Plastische Rekonstruktion von Herz und Perikard, sonstige	37.75.20↔	Kupplungskorrektur eines Herzschrittmachers oder Defibrillators
37.51.00↔	Herztransplantation, n.n.bez.	37.75.99↔	Revision von Elektroden, sonstige
37.51.10↔	Herztransplantation	37.76↔	Ersetzen von transvenösen Vorhof- und/oder Ventrikelektrode (n)
37.51.20↔	Herz-Retransplantation während desselben stationären Aufenthalts	37.79.01↔	Implantation eines Ereignis Rekorder
37.51.99↔	Herztransplantation, sonstige	37.79.10↔	Implnt o Aggrgwchs (h Ändrng d Snd) e EreignsRkrdrs, n.n.bz.
37.52↔	Implantation eines kompletten Herzersatzsystems	37.79.11↔	Aggregwechs (oh Änderung d Sonde) e EreignisRekorders
37.53↔	Ers o Repar d thor Einheit e kompl Herzersatzsyst	37.79.19↔	Implnt o Aggrgwchs (h Ändrng d Snd) e EreignsRkrdrs, S
37.54↔	Ers/Repar so implantb Bestandt komplHerzersatzsyst	37.80.00↔	Implnt e prmn Sm, int o Ers, Grättyp N spzf, n.n.bz.
37.61.00↔	Implantation einer intraaortalen Ballonpumpe, n.n.bez.	37.80.10↔	Implnt e prmn Sm, int o Ers, Grättyp N spzf, m d Mögl d Früb
37.61.10↔	Implantation einer intraaortalen Ballonpumpe, offen chirurgisch	37.80.99↔	Implnt e prmn Sm, int o Ers, Grättyp N spzf, S
37.61.20↔	Dauer d BhdI mit einer intraaortalen Ballopum, n.n.bez.	37.81.00↔	Erstimpl e EinkSm Ni spezif ob rate respons, n.n.bez.
		37.81.10↔	Erstimpl e EinkSm Ni spezifiziert ob rate respons

37.81.20↔	Systemst v Zweik o Dreiksys auf EnkmSyst, N spzf ob rt rspns	37.99.00↔	Sonstige Operationen an Herz und Perikard, n.n.bez.
37.81.99↔	Erstimpl e EinkSm Ni spezifiziert ob rate respons, So	37.99.10↔	Intramyokardiale Stammzelltherapie, n.n.bez.
37.82.00↔	Erstimpl e EinkSchrittmachers, rate respons, n.n.bez.	37.99.11↔	Intramyok Stammzth oh Anr v Stammzfrakt o kult Verm
37.82.10↔	Erstimplantation eines Einkammer-Schrittmachers, rate responsive	37.99.12↔	Intramyok Stammzth m Anr v Stammzfrakt o kult Verm
37.82.99↔	Erstimpl e EinkSchrittmachers, rate respons, sonstige	37.99.19↔	Intramyokardiale Stammzelltherapie, sonstige
37.83.00↔	Erstimplantation Zweikammer-SM, 1 Sonde	37.99.20↔	Operationen bei kongenitalen Anomalien des Herzens, n.n.bez.
37.83.10↔	Erstimplantation Zweikammer-SM, ohne antitachy	37.99.21↔	Korrektur eines Double-outlet-right-ventricle vom Fallot-Typ
37.83.11↔	Erstimplantation Zweikammer-SM, mit antitachy	37.99.22↔	Korrektur eines sonstigen Double-outlet-right-ventricle
37.83.12↔	Erstimpl e ZweikammerSchrittmachers m d Mögl d Fernüb	37.99.23↔	Op an e funktionell/morphologisch univentrikulären Herz
37.83.20↔	Systemst von Eink o Dreiksys auf Zweikammersystem	37.99.24↔	Korrektur eines Cor triatriatum
37.83.99↔	Erstimplantation eines Zweikammer-Schrittmachers, sonstige	37.99.25↔	Korrektur eines Absent Pulmonary Valve Syndrom
37.85.00↔	Erstz jgl EnkSchrttmVrtryp, N spzf ob rt rspns, n.n.bz.	37.99.29↔	Operationen bei kongenitalen Anomalien des Herzens, sonstige
37.85.10↔	Aggrgwchs jgl EnkSchrttmVrtryp, N spzf ob rt rspns	37.99.30↔	Ligatur eines Herzohres
37.85.20↔	Agg u Sndnwch jgl EnkSchrttmVrtryp, N spzf ob rt rspns	37.99.80↔	Reoperation an Herz und Perikard
37.85.99↔	Erstz jgl EnkSchrttmVrtryp, N spzf ob rt rspns, S	37.99.99↔	Sonstige Operationen an Herz und Perikard, sonstige
37.86.00↔	Ersetz jegl EinkSchrittmty, rate respons, n.n.bez.	38.01↔	Inzision von intrakraniellen Gefässen
37.86.10↔	Aggregwechs jegl EinkSchrittmachertypes, rate respons	38.02.00↔	Inzision von anderen Gefässen an Kopf und Hals, n.n.bez.
37.86.20↔	Agg u Sondenwech jegl EinkSchrittmty, rate respons	38.02.10↔	Inzision von extrakraniellen Arterien an Kopf und Hals
37.86.99↔	Ersetz jegl EinkSchrittmty, rate respons, sonstige	38.02.20↔	Inzision von extrakraniellen Venen an Kopf und Hals, n.n.bez.
37.87.00↔	Ersetzen jeglichen Zweikammer-Schrittmachertypes, n.n.bez.	38.02.21↔	Inzision der V. jugularis (externa) (interna)
37.87.10↔	Aggregatwechsl jeglichen Zweikammer-Schrittmachertypes	38.02.28↔	Inzis von sonstigen tiefen extrk Venen an Kopf und Ha
37.87.20↔	Agg und Sondenwechsl jegl ZweikammerSchrittmty	38.02.29↔	Inzision von extrakraniellen Venen an Kopf und Hals, sonstige
37.87.99↔	Ersetzen jeglichen Zweikammer-Schrittmachertypes, sonstiges	38.02.99↔	Inzision von anderen Gefässen an Kopf und Hals, sonstige
37.88.00↔	Implant e Dreikschrittm (biventr Stimulation), n.n.bez.	38.03.00↔	Inzision von Gefässen der oberen Extremität, n.n.bez.
37.88.10↔	Implnt e Dreikschrittm (bvnt Stml) m d Mögl d Frnüb	38.03.10↔	Inzision von Arterien der oberen Extremität, n.n.bez.
37.88.99↔	Implant e Dreikschrittm (biventr Stimulation), sonstige	38.03.11↔	Inzision der A. axillaris
37.89.00↔	Revision oder Entfernen eines Schrittmachers, n.n.bez.	38.03.19↔	Inzision von sonstigen Arterien des Oberarms
37.89.10↔	Rev e Sm, Defi, Synchronisationssysteme o Ereigrek	38.03.20↔	Inzision von Arterien des Unterarms
37.89.11↔	Systemst v Zweik o Dreiksys auf EnkmSyst, rt rspns	38.03.21↔	Inzision von Arterien der Hand
37.89.20↔	Systemst v EinkamSyst auf 2 resp. Dreiksys, n.n.bez.	38.03.30↔	Inzision von Venen der oberen Extremität, n.n.bez.
37.89.21↔	Systemumstellung von Einkammersystem auf Zweikammersystem	38.03.31↔	Inzision der V. axillaris
37.89.22↔	Systemumstellung von Einkammersystem auf Dreikammersystem	38.03.38↔	Inzision von sonstigen tiefen Venen der oberen Extremität
37.89.23↔	Systemumstellung von Zweikammersystem auf Dreikammersystem	38.03.39↔	Inzision von Venen der oberen Extremität, sonstige
37.89.29↔	Systemst von EinkamSyst auf 2 resp. Dreiksys, So	38.03.99↔	Inzision von Gefässen der oberen Extremität, sonstige
37.89.30↔	Revision von Dreikammerschrittmacher, n.n.bez.	38.04.00↔	Inzision der Aorta, n.n.bez.
37.89.31↔	Aggregwechs jegl DreikammerSchrittmty, n.n.bez.	38.04.10↔	Inzision von Aorta ascendens und Aortenbogen
37.89.39↔	Revision von Dreikammerschrittmacher, sonstige	38.04.20↔	Inzision der Aorta descendens
37.89.40↔	Entf von Herzschrm o Resynschrittm, n.n.bez.	38.04.30↔	Inzision der Aorta abdominalis
37.89.41↔	Entfernen von Herzschrittmacher	38.04.99↔	Inzision der Aorta, sonstige
37.89.42↔	Entfernen von Resynchronisationsherzschrittmacher	38.05.00↔	Inzision von anderen thorakalen Gefässen, n.n.bez.
37.89.49↔	Entf von Herzschrm o Resynschrittm, sonstige	38.05.10↔	Inzision von anderen thorakalen Arterien
37.89.50↔	Entf e Sm, Defi, Synchronisationssysteme o Ereigrek	38.05.20↔	Inzision von thorakalen Venen, n.n.bez.
37.89.99↔	Revision oder Entfernen eines Schrittmachers, sonstige	38.05.21↔	Inzision von thorakalen tiefen Venen
37.91↔	Offene Herzmassage	38.05.29↔	Inzision von thorakalen Venen, sonstige
37.94.00↔	Implantation oder Ersetzen eines Defibrillators, n.n.bez.	38.05.99↔	Inzision von anderen thorakalen Gefässen, sonstige
37.94.01↔	Implantation eines Defibrillators mit Einkammer-Stimulation	38.06.00↔	Inzision von abdominalen Arterien, n.n.bez.
37.94.02↔	Implantation eines Defibrillators mit Zweikammer-Stimulation	38.06.10↔	Inzision von viszeralen Arterien, n.n.bez.
37.94.03↔	Implantation eines Defibrillators, biventr	38.06.11↔	Inzision des Truncus coeliacus
37.94.04↔	ImplntDfzätzlchm Drcksnsrchtv Mssngrchtsvntklärm Drcks	38.06.12↔	Inzision der A. gastrica
37.94.10↔	Ersetzen eines Defibrillators, n.n.bez.	38.06.13↔	Inzision der A. hepatica
37.94.11↔	Ersetzen eines Defibrillators mit Einkammer-Stimulation	38.06.14↔	Inzision der A. lienalis
37.94.12↔	Ersetzen eines Defibrillators mit Zweikammer-Stimulation	38.06.15↔	Inzision der A. renalis
37.94.19↔	Ersetzen eines Defibrillators, sonstige	38.06.16↔	Inzision der A. mesenterialis
37.94.20↔	Systemst e Herzschrm auf Defi m EinkStimul, n.n.bez.	38.06.17↔	Inzision der A. lumbalis
37.94.21↔	Systemumstellung e Herzschrm auf Defi m EinkStimul	38.06.18↔	Inzision der A. iliaca
37.94.22↔	Systemst e Herzschrm o Defi auf Defi m ZweikStimul	38.06.19↔	Inzision von viszeralen Arterien, sonstige
37.94.29↔	Systemst e Hrschrm o Df auf Df m bvnt Stml, S	38.06.99↔	Inzision von abdominalen Arterien, sonstige
37.94.99↔	Implnt o Erstz e tt autm Krdiovr / DfSyst [AICD], S	38.07.00↔	Inzision von abdominalen Venen, n.n.bez.
37.95↔	Implant nur der Elektrod(n) e autom Kardiov/Defibr	38.07.10↔	Inzision von tiefen abdominalen Venen, n.n.bez.
37.96↔	Implant nur des Pulsgener e autom Kardiov/Defibr	38.07.11↔	Inzision der V. cava inferior
37.97↔	Ersetz nur der Elektrod(n) e autom Kardiov/Defibr	38.07.12↔	Inzision der V. iliaca
37.98.00↔	Ersetz nur d Pulsgener e autom Kardiov/Defi, n.n.bez.	38.07.19↔	Inzision von tiefen abdominalen Venen, sonstige
37.98.10↔	Erstz nr d Plsgnr e autm Krdiov/Df m EnkStml	38.07.99↔	Inzision von abdominalen Venen, sonstige
37.98.11↔	Erstz nr d Plsgnr e autm Krdiov/Df m Zweikmrmstmltion	38.08.00↔	Inzision von Arterien der unteren Extremität, n.n.bez.
37.98.12↔	Erstz nr d Plsgnr e autm Krdiov/Df m bvnt Stml	38.08.10↔	Inzision der A. femoralis (communis) (superficialis)
37.98.99↔	Ersetz nur d Pulsgener e autom Kardiov/Defi, sonstige	38.08.11↔	Inzision der A. profunda femoris
		38.08.12↔	Inzision der A. poplitea
		38.08.99↔	Inzision von Arterien der unteren Extremität, sonstige
		38.09.00↔	Inzision von Venen der unteren Extremität, n.n.bez.
		38.09.10↔	Inzision von tiefen Venen der unteren Extremität



38.09.99↔	Inzision von Venen der unteren Extremität, sonstige	38.35.99↔	Resektion von thorakalen Gefässen mit Anastomose, sonstige
38.10↔	Endarterektomie, Lokalisation n.n.bez.	38.36.00↔	Resektion von abdominalen Arterien mit Anastomose, n.n.bez.
38.11↔	Endarterektomie von intrakraniellen Gefässen	38.36.10↔	Resektion von viszeralen Arterien mit Anastomose, n.n.bez.
38.12↔	Endarterektomie von anderen Gefässen an Kopf und Hals	38.36.11↔	Resektion des Truncus coeliacus mit Anastomose
38.13↔	Endarterektomie von Gefässen der oberen Extremität	38.36.12↔	Resektion der A. gastrica mit Anastomose
38.14.00↔	Endarterektomie der Aorta, n.n.bez.	38.36.13↔	Resektion der A. hepatica mit Anastomose
38.14.10↔	Endarterektomie von Aorta ascendens und Aortenbogen	38.36.14↔	Resektion der A. lienalis mit Anastomose
38.14.20↔	Endarterektomie der Aorta descendens	38.36.15↔	Resektion der A. renalis mit Anastomose
38.14.30↔	Endarterektomie der Aorta abdominalis	38.36.16↔	Resektion der A. mesenterialis
38.14.99↔	Endarterektomie der Aorta, sonstige	38.36.17↔	Resektion der A. iliaca mit Anastomose
38.15.00↔	Endarterektomie der anderen thorakalen Gefässe, n.n.bez.	38.36.19↔	Resektion von viszeralen Arterien mit Anastomose, sonstige
38.15.10↔	Endarterektomie der A. subclavia	38.36.99↔	Resektion von abdominalen Arterien mit Anastomose, sonstige
38.15.20↔	Endarterektomie des Truncus brachiocephalicus	38.37.00↔	Resektion von abdominalen Venen mit Anastomose, n.n.bez.
38.15.30↔	Endarterektomie der A. pulmonalis	38.37.10↔	Resektion von tiefen abdominalen Venen mit Anastomose, n.n.bez.
38.15.40↔	Endarterektomie der V. pulmonalis	38.37.11↔	Resektion der V. cava inferior mit Anastomose
38.15.99↔	Endarterektomie der anderen thorakalen Gefässe, sonstige	38.37.12↔	Resektion der V.iliaca mit Anastomose
38.16.00↔	Endarterektomie von abdominalen Arterien, n.n.bez.	38.37.19↔	Resektion von tiefen abdominalen Venen mit Anastomose, sonstige
38.16.10↔	Endarterektomie von viszeralen Arterien, n.n.bez.	38.37.99↔	Resektion von abdominalen Venen mit Anastomose, sonstige
38.16.11↔	Endarterektomie des Truncus coeliacus	38.38.00↔	Resektion von Aa d unteren Extrem mit Anast, n.n.bez.
38.16.12↔	Endarterektomie der A. gastrica	38.38.10↔	Resektion d A. fem mit Anast (communis) (superficialis)
38.16.13↔	Endarterektomie der A. hepatica	38.38.11↔	Resektion der A. profunda femoris mit Anastomose
38.16.14↔	Endarterektomie der A. lienalis	38.38.12↔	Resektion der A. poplitea mit Anastomose
38.16.15↔	Endarterektomie der A. renalis	38.38.99↔	Resektion von Aa d unteren Extrem mit Anast, sonstige
38.16.16↔	Endarterektomie der A. mesenterialis	38.39.00↔	Resektion von Venen d unteren Extrem m Anast, n.n.bez.
38.16.17↔	Endarterektomie der A. lumbalis	38.39.10↔	Resektion von Venen der unteren Extremität mit Anastomose, tiefe
38.16.18↔	Endarterektomie der A. iliaca	38.39.99↔	Resektion von Venen d unteren Extrem m Anast, sonstige
38.16.19↔	Endarterektomie von viszeralen Arterien, sonstige	38.40↔	Resektion von Blutgefässen mit Ersatz, Lokalisation n.n.bez.
38.16.99↔	Endarterektomie von abdominalen Arterien, sonstige	38.41↔	Resektion von intrakraniellen Blutgefässen mit Ersatz
38.18.00↔	Endarterektomie von Gefässen der unteren Extremität, n.n.bez.	38.42↔	Resektion von anderen Blutgefässen an Kopf und Hals
38.18.10↔	Endarterektomie der A. femoralis (communis) (superficialis)	38.43.00↔	Resektion von Blutgef d oberen Extrem mit Ers, n.n.bez.
38.18.11↔	Endarterektomie der A. profunda femoris	38.43.10↔	Resektion von Arterien der oberen Extremität mit Ersatz
38.18.12↔	Endarterektomie der A. poplitea	38.43.11↔	Resektion der A. axillaris mit Ersatz
38.18.99↔	Endarterektomie von Gefässen der unteren Extremität, sonstige	38.43.20↔	Resektion von Venen der oberen Extremität mit Ersatz, n.n.bez.
38.30↔	Gefässresektion, Lokalisation n.n.bez.	38.43.21↔	Resektion der V. axillaris mit Ersatz
38.31↔	Resektion von intrakraniellen Gefässen mit Anastomose	38.43.28↔	Resektion von sonstigen tiefen Venen d ob Extrem m Ers
38.32.00↔	Resektion von and Gef a Kopf und Ha mit Anast, n.n.bez.	38.43.29↔	Resektion von Venen der oberen Extremität mit Ersatz, sonstige
38.32.10↔	Resektion von extrkr Aa an Kopf und Hals mit Anast	38.43.99↔	Resektion von Blutgef d oberen Extrem mit Ers, sonstige
38.32.20↔	Res von extrkr Venen an Kopf und Ha m Anast, n.n.bez.	38.44.00↔	Resektion der Aorta abdominalis mit Ersatz, n.n.bez.
38.32.21↔	Resektion der V. jugularis mit Anastomose	38.44.10↔	Resektion der Aorta abdominalis, suprarenal mit Ersatz
38.32.22↔	Resektion von oberfl extrkr Venen an Kopf und Ha m Anast	38.44.11↔	Resektion der Aorta abdominalis, infrarenal mit Ersatz
38.32.99↔	Resektion von and Gef an Kopf und Ha m Anast, sonstige	38.44.12↔	Resektion der Aorta abdominalis, juxtarenal mit Ersatz
38.33.00↔	Resektion von Gefässen der oberen Extremität, n.n.bez.	38.44.99↔	Resektion der Aorta abdominalis mit Ersatz, sonstige
38.33.10↔	Resektion von Aa d oberen Extrem mit Anast, n.n.bez.	38.45.00↔	Resektion von thorakalen Blutgefässen mit Ersatz, n.n.bez.
38.33.11↔	Resektion von Arterien des Oberarmes mit Anastomose	38.45.10↔	Resektion der thorakalen Aorta mit Ersatz, n.n.bez.
38.33.12↔	Resektion der A. ulnaris mit Anastomose	38.45.11↔	Resektion der Aorta ascendens oder des Aortenbogens mit Ersatz
38.33.13↔	Resektion von sonstigen Arterien des Unterarmes mit Anastomose	38.45.12↔	Resektion der Aorta thoracica mit Ersatz
38.33.14↔	Resektion von Arterien der Hand mit Anastomose	38.45.13↔	Resektion der Aorta thoracoabdominalis mit Ersatz
38.33.20↔	Resektion von Venen d oberen Extrem mit Anast, n.n.bez.	38.45.14↔	Resektion der thorakalen Aorta und Ersatz mit Hybridprothese
38.33.21↔	Resektion der V. axillaris mit Anastomose	38.45.19↔	Resektion der thorakalen Aorta mit Ersatz, sonstige
38.33.22↔	Res von sonstigen tiefen Venen d ob Extrem m Anast	38.45.20↔	Resektion sonstiger thorakaler Arterien mit Ersatz, n.n.bez.
38.33.23↔	Resektion von oberflächlichen Venen d ob Extrem m Anast	38.45.21↔	Resektion der A. pulmonalis mit Ersatz
38.33.99↔	Resektion von Gefässen der oberen Extremität, sonstige	38.45.22↔	Resektion des Truncus brachiocephalicus mit Ersatz
38.34.00↔	Resektion der Aorta mit Anastomose, n.n.bez.	38.45.29↔	Resektion sonstiger thorakaler Arterien mit Ersatz
38.34.10↔	Resektion d Aort ascendens und d Aortenbogens mit Anast	38.45.30↔	Resektion thorakaler Venen mit Ersatz, n.n.bez.
38.34.20↔	Resektion der Aorta descendens mit Anastomose	38.45.31↔	Resektion der V. cava superior mit Ersatz
38.34.30↔	Resektion der Aorta abdominalis mit Anastomose	38.45.38↔	Resektion sonstiger tiefer thorakaler Venen mit Ersatz
38.34.99↔	Resektion der Aorta mit Anastomose, sonstige	38.45.39↔	Resektion thorakaler Venen mit Ersatz, sonstige
38.35.00↔	Resektion von thorakalen Gefässen mit Anastomose, n.n.bez.	38.45.99↔	Resektion von thorakalen Blutgefässen mit Ersatz, sonstige
38.35.10↔	Resektion von thorakalen Arterien mit Anastomose, n.n.bez.	38.46↔	Resektion von abdominalen Arterien mit Ersatz
38.35.11↔	Resektion der A. subclavia mit Anastomose	38.47.00↔	Resektion von abdominalen Venen mit Ersatz, n.n.bez.
38.35.12↔	Resektion des Truncus brachiocephalicus mit Anastomose	38.47.10↔	Resektion von tiefen abdominalen Venen mit Ersatz, n.n.bez.
38.35.13↔	Resektion der A. pulmonalis mit Anastomose	38.47.11↔	Resektion der V. cava inferior mit Ersatz
38.35.19↔	Resektion von thorakalen Arterien mit Anastomose, sonstige	38.47.12↔	Resektion der V. iliaca mit Ersatz
38.35.20↔	Resektion von thorakalen Venen mit Anastomose, n.n.bez.	38.47.19↔	Resektion von tiefen abdominalen Venen mit Ersatz, sonstige
38.35.21↔	Resektion der V. pulmonalis mit Anastomose	38.47.99↔	Resektion von abdominalen Venen mit Ersatz, sonstige
38.35.22↔	Resektion der V. subclavia mit Anastomose	38.48.00↔	Resektion von Aa d unteren Extremität mit Ers, n.n.bez.
38.35.23↔	Resektion der V. cava superior mit Anastomose		
38.35.28↔	Res von thorakalen von sonstigen tiefen Venen m Anast		
38.35.29↔	Resektion von thorakalen Venen mit Anastomose, sonstige		

38.48.10↔	Resektion der A. femoralis mit Ersatz (communis) (superficials)	38.86.10↔	Sonstiger chir Verschluss von viszeralen Aa, n.n.bez.
38.48.11↔	Resektion der A. profunda femoris mit Ersatz	38.86.11↔	Sonstiger chirurgischer Verschluss des Truncus coeliacus
38.48.12↔	Resektion der A. poplitea mit Ersatz	38.86.12↔	Sonstiger chirurgischer Verschluss der A. gastrica
38.48.13↔	Resektion von Arterien des Unterschenkels mit Ersatz	38.86.13↔	Sonstiger chirurgischer Verschluss der A. hepatica
38.48.99↔	Resektion von Aa d unteren Extremität mit Ers, sonstige	38.86.14↔	Sonstiger chirurgischer Verschluss der A. lienalis
38.49.00↔	Resektion von Venen der unteren Extremität mit Ersatz, n.n.bez.	38.86.15↔	Sonstiger chirurgischer Verschluss der A. renalis
38.49.10↔	Resektion von tiefen Venen der unteren Extremität mit Ersatz	38.86.16↔	Sonstiger chirurgischer Verschluss der A. mesenterialis
38.49.99↔	Resektion von Venen der unteren Extremität mit Ersatz, sonstige	38.86.17↔	Sonstiger chirurgischer Verschluss der A. iliaca
38.51↔	Ligatur und Stripping von intrakraniellen Varizen	38.86.19↔	Sonstiger chir Verschluss von viszeralen Aa, sonstige
38.61↔	Sonstige Exzision von intrakraniellen Gefässen	38.86.99↔	Sonstiger chirurgischer Verschluss von abd Aa, sonstige
38.64.00↔	Sonstige Exzision der Aorta, n.n.bez.	38.87.00↔	Sonstiger chir Verschluss von abd Venen, n.n.bez.
38.64.10↔	Sonstige Exzision der thorakalen Aorta	38.87.10↔	So chir Verschluss von tiefen abd Venen, n.n.bez.
38.64.20↔	Sonstige Exzision der Aorta abdominalis	38.87.11↔	Sonstiger chirurgischer Verschluss der V. cava inferior
38.64.99↔	Sonstige Exzision der Aorta, sonstige	38.87.12↔	So chir Verschluss d V. iliaca communis u V. iliaca int
38.65.00↔	Sonstige Exzision von thorakalen Gefässen, n.n.bez.	38.87.19↔	So chir Verschluss von tiefen abd Venen, sonstige
38.65.10↔	Sonstige Exzision von thorakalen Arterien	38.87.99↔	Sonstiger chir Verschluss von abd Venen, sonstige
38.65.20↔	Sonstige Exzision von thorakalen Venen, n.n.bez.	39.0x.00↔	Shunt einer systemischen zur Pulmonalarterie, n.n.bez.
38.65.21↔	Sonstige Exzision der V. cava superior	39.0x.10↔	Anast zwischen A. subcl und A. pulmon (BlalockTaussig)
38.65.22↔	Sonstige Exzision von sonstigen tiefen thorakalen Venen	39.0x.11↔	Anast zw Aort u A. pulmon dextra (WaterstonCoolley)
38.65.29↔	Sonstige Exzision von thorakalen Venen, sonstige	39.0x.12↔	Anst zw Art dscndns u A. plmn snstr (PittsSmith)
38.65.99↔	Sonstige Exzision von thorakalen Gefässen, sonstige	39.0x.13↔	Anast zwischen A. pulmon sinistra und A. pulmon dextra
38.66.00↔	Sonstige Exzision von abdominalen Arterien, n.n.bez.	39.0x.20↔	Prothesenshunt zwischen A. pulmonalis und Aorta, zentral
38.66.10↔	Sonstige Exzision von viszeralen Arterien, n.n.bez.	39.0x.21↔	Prothesenshunt zwischen A. pulmonalis und Aorta, peripher
38.66.11↔	Sonstige Exzision des Truncus coeliacus	39.0x.22↔	Anlage eines ventrikulär-pulmonalarteriellen Conduit
38.66.12↔	Sonstige Exzision der A. gastrica	39.0x.23↔	Pulmonalarterielles Banding
38.66.13↔	Sonstige Exzision der A. hepatica	39.0x.24↔	Shunt e systemischen z Pulmonart, DamusKayStanselOp
38.66.14↔	Sonstige Exzision der A. lienalis	39.0x.99↔	Shunt einer systemischen zur Pulmonalarterie, sonstige
38.66.15↔	Sonstige Exzision der A. renalis	39.1↔	Intra-abdominaler venöser Shunt
38.66.16↔	Sonstige Exzision der A. mesenterialis	39.21.00↔	Anastomose von der V. cava zur A. pulmonalis, n.n.bez.
38.66.17↔	Sonstige Exzision der A. lumbalis	39.21.10↔	GlennOp an e funktionell/morphologisch univentr Herz
38.66.18↔	Sonstige Exzision der A. iliaca	39.21.99↔	Anastomose von der V. cava zur A. pulmonalis, sonstige
38.66.19↔	Sonstige Exzision viszeraler Arterien, sonstige	39.22.00↔	Bypass zwischen Aorta, A. subclavia und A. carotis, n.n.bez.
38.66.99↔	Sonstige Exzision abdominaler Arterien, sonstige	39.22.10↔	Bypass an der A. carotis, n.n.bez.
38.68.00↔	Sonstige Exzision von Arterien der unteren Extremität, n.n.bez.	39.22.11↔	Bypass zwischen A. carotis und A. carotis
38.68.10↔	Sonstige Exzision von Arterien des Oberschenkels	39.22.12↔	Bypass zwischen A. carotis und A. vertebralis
38.68.20↔	Sonstige Exzision von Arterien des Unterschenkels und des Fußes	39.22.13↔	Bypass zwischen A. carotis und A. subclavia
38.68.99↔	Sonstige Exzision von Arterien der unteren Extremität, sonstige	39.22.14↔	Bypass zwischen A. carotis und Aorta
38.7x.00↔	Unterbrechung der Vena cava, n.n.bez.	39.22.19↔	Bypass an der A. carotis, sonstige
38.7x.10↔	Unterbrechung des V. cava chirurgisch, n.n.bez.	39.22.20↔	Bypass an der A. subclavia, n.n.bez.
38.7x.11↔	Einsetzen eines Antiembolie-Schirmes in die V. cava, chirurgisch	39.22.21↔	Bypass zwischen A. subclavia und Aorta
38.7x.12↔	Entfernung e AntiembolieSchirmes in d V. cava, chir	39.22.29↔	Bypass an der A. subclavia, sonstige
38.7x.13↔	Ligatur oder Plicature der V. cava, chirurgische	39.22.99↔	Bypass zwischen Aorta, A. subclavia und A. carotis, sonstige
38.7x.19↔	Chirurgische Unterbrechung des V. cava, chirurgisch, sonstige	39.23↔	Sonstiger intrathorakaler, vaskulärer Shunt oder Bypass
38.7x.20↔	Unterbrechung des V. cava, perkutan transluminal, n.n.bez.	39.24↔	Aorto-renaler Bypass
38.7x.23↔	Ligatur oder Plikatur der V. cava, perkutan transluminal	39.25.00↔	Aorto-iliaco-femoraler Bypass, n.n.bez.
38.7x.29↔	Intrvntionnl Untbr d V. Cv, Prk trnsmnl, S	39.25.10↔	Aorto-iliaco-femoraler Bypass, aortal, n.n.bez.
38.7x.99↔	Unterbrechung der Vena cava, sonstige	39.25.11↔	Aorto-iliacaler Bypass
38.81↔	Sonstiger chirurgischer Verschluss von intrakraniellen Gefässen	39.25.12↔	Aorto-femoraler Bypass
38.84.00↔	Sonstiger chirurgischer Verschluss der Aorta, n.n.bez.	39.25.13↔	Aorto-poplitealer Bypass
38.84.10↔	Sonstiger chirurgischer Verschluss der thorakalen Aorta	39.25.14↔	Aorto-cruraler Bypass
38.84.20↔	Sonstiger chirurgischer Verschluss der Aorta abdominalis	39.25.19↔	Aorto-iliaco-femoraler Bypass, aortal, sonstige
38.84.99↔	Sonstiger chirurgischer Verschluss der Aorta, sonstige	39.25.20↔	Iliaco-femoraler Bypass, n.n.bez.
38.85.00↔	So chir Verschluss von and thorakalen Gef, n.n.bez.	39.25.21↔	Ilio-iliacaler Bypass
38.85.10↔	So chir Verschluss von and thorakalen Aa, n.n.bez.	39.25.22↔	Ilio-femoraler Bypass
38.85.11↔	Sonstiger chirurgischer Verschluss der A. subclavia	39.25.23↔	Ilio-poplitealer Bypass
38.85.12↔	Sonstiger chirurgischer Verschluss der A. pulmonalis	39.25.24↔	Ilio-cruraler Bypass
38.85.13↔	Sonstiger chirurgischer Verschluss des Truncus brachiocephalicus	39.25.29↔	Iliaco-femoraler Bypass, sonstige
38.85.19↔	So chir Verschluss von and thorakalen Aa, sonstige	39.25.30↔	Obturator-Bypass (extraanatomisch)
38.85.20↔	So chir Verschluss von thorakalen Venen, n.n.bez.	39.25.99↔	Aorto-iliaco-femoraler Bypass, sonstige
38.85.21↔	Sonstiger chirurgischer Verschluss der V. cava superior	39.26.00↔	Sonstiger intra-abdominaler Gefäss-Shunt oder -Bypass, n.n.bez.
38.85.22↔	Sonstiger chirurgischer Verschluss der V. pulmonalis	39.26.10↔	Sonstiger intraabd GefShunt o Byp, Viszeralarterien
38.85.23↔	Sonstiger chirurgischer Verschluss der V. subclavia	39.26.11↔	Sonstiger intra-abdominaler Gefäss-Shunt oder -Bypass, Aorta
38.85.28↔	So chir Verschluss von sonst tiefen thorakalen Venen	39.26.12↔	Sonstiger intraabd GefässShunt oder Byp, A. renalis
38.85.29↔	So chir Verschluss von thorakalen Venen, sonstige	39.26.19↔	So intraabd GefShunt o Byp, So Viszeralarterien
38.85.99↔	So chir Verschluss von and thorakalen Gef, sonstige	39.26.99↔	Sonstiger intra-abdominaler Gefäss-Shunt oder -Bypass, sonstige
38.86.00↔	Sonstiger chirurgischer Verschluss von abd Aa, n.n.bez.	39.28↔	Extrakraniell-intrakranieller Gefäss-Bypass
		39.29.00↔	Sonstiger (peripherer) Gefäss-Shunt oder -Bypass, n.n.bez.
		39.29.10↔	GefässShunt oder Byp an Aa d unteren Extrem, n.n.bez.



39.29.11↔	Femorofemorale Gefäß-Shunt oder -Bypass	39.49.22↔	Entfernung eines vaskulären Implantates
39.29.12↔	Femoropopliteale Gefäß-Shunt oder -Bypass	39.49.30↔	Ersatz eines kardialen Conduit
39.29.13↔	Femorocrurale Gefäß-Shunt oder -Bypass	39.49.99↔	Sonstige Revision nach vaskulärem Eingriff, sonstige
39.29.14↔	Femoropedale Gefäß-Shunt oder -Bypass	39.51.00↔	Aneurysma-Clipping, n.n.bez.
39.29.15↔	Popliteocrurale und popliteopedale Gefäß-Shunt oder -Bypass	39.51.11↔	Aneurysma-Clipping intrakraniell
39.29.16↔	GefShunt oder Byp an Aa d Unterschenkels und d Fußes	39.51.99↔	Aneurysma-Clipping, sonstige
39.29.19↔	GefäßShunt oder Byp an Aa d unteren Extrem, sonstige	39.52.00↔	Sonstige Korrektur eines Aneurysmas, n.n.bez.
39.29.20↔	Gefäß-Shunt oder Bypass an Arterien der oberen Extremität	39.52.10↔	So Korre e Aneur von Blutgefäßen an Kopf u Ha, n.n.bez.
39.29.30↔	S (prphrr) GfShnt o Byp, extraanatsch, n.n.bz.	39.52.11↔	Sonstige Korrektur e Aneur von intrakr Blutgefäßen
39.29.31↔	Subclaviafemorale Gefäß-Shunt oder Bypass	39.52.19↔	So Korre e Aneur von Blutgefäßen an Kopf und Ha, So
39.29.32↔	Axillofemorale Gefäß-Shunt oder Bypass	39.52.20↔	Sonstige Korrektur eines Aneurysmas der Aorta, n.n.bez.
39.29.33↔	Femorofemorale Cross-over-Bypass	39.52.21↔	S offn Chr Krr e Aneur d Art ascndns, d Artbnbgs u d thr Art
39.29.39↔	So (peripherer) GefShunt o Byp, extraanatomisch, So	39.52.22↔	Sonstige offen Chir Korrektur eines Aneur der Aort abd
39.29.40↔	Gefäß-Shunt oder -Bypass an Venen	39.52.29↔	Sonstige Korrektur eines Aneurysmas der Aorta, sonstige
39.29.80↔	Temporärer intraoperativer Shunt, n.n.bez.	39.52.99↔	Sonstige Korrektur eines Aneurysmas, sonstige
39.29.81↔	Temporärer intraoperativer Shunt, arterioarteriell	39.54.00↔	Re-entry Operation, n.n.bez.
39.29.82↔	Temporärer intraoperativer Shunt, arteriovenös	39.54.10↔	Re-entry Operation, thorakale Aorta
39.29.89↔	Temporärer intraoperativer Shunt, sonstige	39.54.20↔	Re-entry Operation, Aorta abdominalis
39.29.99↔	Sonstiger (peripherer) Gefäß-Shunt oder -Bypass, sonstige	39.54.99↔	Re-entry Operation, sonstige
39.31.00↔	Naht einer Arterie, n.n.bez.	39.55↔	Reimplantation eines aberrierenden Nierengefäßes
39.31.10↔	Naht einer Arterie an Kopf und Hals, n.n.bez.	39.56.00↔	Plast Rekonstruktion e Blutgef m GewPatch, n.n.bez.
39.31.11↔	Naht einer intrakraniellen Arterie	39.56.10↔	Plast Reko von Gef an Kopf und Ha m GewPatch, n.n.bez.
39.31.19↔	Naht einer Arterie an Kopf und Hals, sonstige	39.56.11↔	Plastische Rekonstruktion von intrakr Gef mit GewPatch
39.31.20↔	Naht einer Arterie des Oberarms, n.n.bez.	39.56.12↔	Plastische Rekonstruktion der V. jugularis mit Gewebe-Patch
39.31.21↔	Naht der A. axillaris	39.56.19↔	Plast Reko von Gef an Kopf und Ha m GewPatch, sonstige
39.31.22↔	Naht der A. brachialis	39.56.20↔	Plast Reko von Gef d ob Extrem m GewPatch, n.n.bez.
39.31.29↔	Naht einer Arterie des Oberarms, sonstige	39.56.21↔	Plast Rekonstruktion von Aa d ob Extrem m GewPatch
39.31.30↔	Naht einer Arterie des Unterarms	39.56.22↔	Plst Rk d V. sbcl, V. axll u V. brchiocphlc m GwPtch
39.31.40↔	Naht einer Arterie der Hand	39.56.23↔	Plast Reko von sonst tief Venen d ob Extrem m GewPatch
39.31.50↔	Naht einer Arterie der unteren Extremität	39.56.29↔	Plast Reko von Gef d ob Extrem m GewPatch, sonstige
39.31.60↔	Naht der Aorta, n.n.bez.	39.56.30↔	Plast Reko von thorakalen Gef m GewPatch, n.n.bez.
39.31.61↔	Naht der thorakalen Aorta	39.56.31↔	Plastische Rekonstruktion der thorakalen Aorta mit Gewebe-Patch
39.31.62↔	Naht der abdominalen Aorta	39.56.32↔	Plastische Rekonstruktion der V. pulmonalis mit Gewebe-Patch
39.31.69↔	Naht der Aorta, sonstige	39.56.33↔	Plastische Rekonstruktion der V. cava superior mit Gewebe-Patch
39.31.70↔	Naht von sonstigen thorakalen Arterien, n.n.bez.	39.56.39↔	Plast Reko von thorakalen Gef m GewPatch, sonstige
39.31.71↔	Naht der A. pulmonalis	39.56.40↔	Plastische Rekonstruktion abd Aa m GewPatch, n.n.bez.
39.31.72↔	Naht des Truncus brachiocephalicus	39.56.41↔	Plastische Rekonstruktion der abdominalen Aorta mit Gewebe-Patch
39.31.73↔	Naht der A. subclavia	39.56.42↔	Plastische Rekonstruktion des Truncus coeliacus mit Gewebe-Patch
39.31.79↔	Naht von thorakalen Arterien, sonstige	39.56.43↔	Plastische Rekonstruktion der A. gastrica mit Gewebe-Patch
39.31.80↔	Naht von abdominalen Arterien, n.n.bez.	39.56.44↔	Plastische Rekonstruktion der A. hepatica mit Gewebe-Patch
39.31.81↔	Naht des Truncus coeliacus	39.56.45↔	Plastische Rekonstruktion der A. lienalis mit Gewebe-Patch
39.31.82↔	Naht der A. gastrica	39.56.46↔	Plastische Rekonstruktion der A. renalis mit Gewebe-Patch
39.31.83↔	Naht der A. hepatica	39.56.47↔	Plastische Rekonstruktion der A. mesenterica mit Gewebe-Patch
39.31.84↔	Naht der A. lienalis	39.56.48↔	Plastische Rekonstruktion der A. iliaca mit Gewebe-Patch
39.31.85↔	Naht der A. renalis	39.56.49↔	Plastische Rekonstruktion abd Aa m GewPatch, sonstige
39.31.86↔	Naht der A. mesenterialis	39.56.50↔	Plast Rekonstruktion abd Venen m GewPatch, n.n.bez.
39.31.87↔	Naht der A. lumbalis	39.56.51↔	Plastische Rekonstruktion der V. cava inferior mit Gewebe-Patch
39.31.88↔	Naht der A. iliaca	39.56.52↔	Plastische Rekonstruktion der V. iliaca mit Gewebe-Patch
39.31.89↔	Naht von abdominalen Arterien, sonstige	39.56.59↔	Plast Rekonstruktion abd Venen m GewPatch, sonstige
39.31.99↔	Naht einer Arterie, sonstige	39.56.60↔	Plast Reko von Gef d unt Extrem m GewPatch, n.n.bez.
39.32.00↔	Naht einer Vene, n.n.bez.	39.56.61↔	Plast Reko von Aa d unteren Extrem m GewPatch
39.32.10↔	Naht einer Vene an Kopf und Hals, n.n.bez.	39.56.62↔	Plast Reko d V. fem und V.poplitea m GewPatch
39.32.11↔	Naht einer intrakraniellen Vene	39.56.63↔	Plast Reko v sonst tief Venen d unt Extrem m GewPatch
39.32.19↔	Naht einer Vene an Kopf und Hals, sonstige	39.56.64↔	Plast Reko von oberfl Venen d Oberschenkels m GewPatch
39.32.30↔	Naht einer thorakalen Vene, n.n.bez.	39.56.69↔	Plast Reko von Gef d unteren Extrem m GewPatch, So
39.32.31↔	Naht der V. cava superior	39.56.99↔	Plast Rekonstruktion e Blutgef m GewPatch, sonstige
39.32.32↔	Naht der V. brachiocephalica	39.57.00↔	Plast Reko m synthetischem Patch Graft, n.n.bez.
39.32.39↔	Naht einer thorakalen Vene, sonstige	39.57.10↔	Plst Rk v Gf an Kpf u H m synth Ptch Grft, n.n.bz.
39.32.40↔	Naht einer abdominalen Vene, n.n.bez.	39.57.11↔	Plast Reko von intrakr Gef m synthetischem Patch Graft
39.32.41↔	Naht der V. cava inferior	39.57.12↔	Plast Reko v extkr Aa an Kopf u Ha m synth Patch Graft
39.32.42↔	Naht der V. iliaca communis und V. iliaca interna	39.57.13↔	Plast Reko d V. jugularis m synthetischem Patch Graft
39.32.49↔	Naht einer abdominalen Vene, sonstige	39.57.19↔	Plast Reko von Gef an Kopf u Ha m synth Patch Graft, So
39.32.99↔	Naht einer Vene, sonstige	39.57.20↔	Plst Rk v Gf d ob Extrm m synth Ptch Grft, n.n.bz.
39.41↔	Stillung einer Blutung nach vaskulärem Eingriff	39.57.21↔	Plast Reko von Aa d ob Extrem m synth Patch Graft
39.42↔	Revision eines arteriovenösen Shunts zur Hämodialyse		
39.43↔	Entfernen eines arteriovenösen Shunts zur Hämodialyse		
39.49.00↔	Sonstige Revision nach vaskulärem Eingriff, n.n.bez.		
39.49.10↔	Revision einer Gefäßanastomose		
39.49.20↔	Revision eines vaskulären Implantates		
39.49.21↔	Wechsel eines vaskulären Implantates		

39.57.22↔	Plst Rk d V. sbcl, V. axill u V. brchiocphic m synth Ptch Grft	39.59.68↔	Sonstige plastische Rekonstruktion der A. iliaca
39.57.23↔	Plst Rk v snst tief Vv d ob Extrm m synth Ptch Grft	39.59.69↔	Sonstige plastische Rekonstruktion von abd Aa, sonstige
39.57.29↔	Plast Reko von Gef d ob Extrm m synth Patch Graft, So	39.59.70↔	Sonstige Plast Rekonstruktion von abd Venen, n.n.bez.
39.57.30↔	Plast Reko von thor Gef m synth Patch Graft, n.n.bez.	39.59.71↔	Sonstige plastische Rekonstruktion der V. cava inferior
39.57.31↔	Plast Reko d thorakalen Aort m synth Patch Graft	39.59.72↔	Sonstige plastische Rekonstruktion der V. iliaca
39.57.32↔	Plast Reko d V. pulmon m synthetischem Patch Graft	39.59.79↔	Sonstige Plast Rekonstruktion von abd Venen, sonstige
39.57.33↔	Plast Reko d V. cava superior m synth Patch Graft	39.59.80↔	Sonstige Plast Reko von Gef d unteren Extremit, n.n.bez.
39.57.39↔	Plast Reko von thorakalen Gef m synth Patch Graft, So	39.59.81↔	Sonstige Plast Rekonstruktion von Aa d unteren Extremit
39.57.40↔	Plast Reko abd Aa m synthetischem Patch Graft, n.n.bez.	39.59.82↔	Sonstige plastische Rekonstruktion der V. femoralis
39.57.41↔	Plast Reko d abd Aort m synthetischem Patch Graft	39.59.83↔	Sonstige plastische Rekonstruktion der V. poplitea
39.57.42↔	Plast Reko d Truncus coeliacus m synth Patch Graft	39.59.88↔	So Plast Reko von sonst tiefen Venen d unteren Extremit
39.57.43↔	Plast Reko d A. gastrica m synthetischem Patch Graft	39.59.89↔	Sonstige Plast Reko von Gef d unteren Extremit, sonstige
39.57.44↔	Plast Reko d A. hepatica m synthetischem Patch Graft	39.59.90↔	Sonstige Plast Reko e Gefässes, Venenklappenplastik
39.57.45↔	Plast Reko d A. lienalis m synthetischem Patch Graft	39.59.99↔	Sonstige plastische Rekonstruktion eines Gefässes, sonstige
39.57.46↔	Plast Reko d A. renalis m synthetischem Patch Graft	39.71.00↔	Endovask Implantation e Grafts in Aort abd, n.n.bez.
39.57.47↔	Plast Reko d A. mesenterica m synthetischem Patch Graft	39.71.10↔	Endvsk Implnt e Grfts i Art abd, aortoil, oh Fnstr o Seitn
39.57.48↔	Plast Reko d A. iliaca m synthetischem Patch Graft	39.71.11↔	Endvsk Implnt e Grfts i Art abd, aortoil, m Fnstr o Seitn
39.57.49↔	Plast Reko abd Aa m synthetischem Patch Graft, sonstige	39.71.12↔	Endvsk Implnt e Grfts i Art abd, Bfprt, aortb, oh Fnstr o Seitn
39.57.50↔	Plast Reko abd Venen m synth Patch Graft, n.n.bez.	39.71.13↔	Endvsk Implnt e Grfts i Art abd, Bfprt, aortb, m Fnstr o Seitn
39.57.51↔	Plast Reko d V. cava inferior m synth Patch Graft	39.71.99↔	Endovask Implantation e Grafts in Aort abd, sonstige
39.57.52↔	Plast Reko d V. iliaca m synthetischem Patch Graft	39.72.00↔	Endovask Plast Reko o Okkl v Gef a Kopf u Ha, n.n.bez.
39.57.59↔	Plast Reko abd Venen m synthetischem Patch Graft, So	39.72.10↔	Selektive Embolisation von intrakraniellen Gefässen, n.n.bez.
39.57.60↔	Plst Rk v Gf d unt Extrm m synth Ptch Grft, n.n.bz.	39.72.11↔	Selektive Emb von intrakr Gef m Partikeln oder Metasp
39.57.61↔	Plast Reko von Aa d unteren Extremit m synth Patch Graft	39.72.12↔	SI Emb v intrkr Gf m emb Flüssgk, ablösb Bllns o Schrmn
39.57.62↔	Plast Reko d V. fem und V.poplitea m synth Patch Graft	39.72.19↔	Selektive Embolisation von intrakraniellen Gefässen, sonstige
39.57.63↔	Plst Rk v snst tief Vv d unt Extrm m synth Ptch Grft	39.72.20↔	Sel Emb von extrk Gef d Kopfes und d Halses, n.n.bez.
39.57.64↔	Plst Rk v obrfl Vv d Obschnkls m synth Ptch Grft	39.72.21↔	Sel Emb v extrk Gef d Kopfes u d Halses m Part o Metasp
39.57.69↔	Plast Reko von Gef d unt Extremit m synth Patch Graft, So	39.72.22↔	SI Embextrk GfKpfs/d Hlssemb Flüssgk, ablösb Bllns/Schrmn
39.57.99↔	Plast Reko m synthetischem Patch Graft, sonstige	39.72.29↔	Sel Emb von extrk Gef d Kopfes und d Halses, sonstige
39.58↔	Plast Reko eines Blutgef mit Patch Graft n.n.bez.	39.72.30↔	Perkutantransluminale Emb e Gefmi d Mikrok, n.n.bez.
39.59.00↔	Sonstige plastische Rekonstruktion eines Gefässes, n.n.bez.	39.72.31↔	Perktranslum Emb e Gefmi d Mikrok Verw v ein Mikrkath
39.59.10↔	Transposition von Arterien, n.n.bez.	39.72.32↔	Perktranslum Emb e Gefmi d Mikrok Verw v 2 Mikrkath
39.59.11↔	Transposition der extrakraniellen A. vertebrales	39.72.33↔	Perktranslum Emb e Gefmi d Mikrok Verw v 3 Mikrkath
39.59.12↔	Transposition von sonstigen extrk Aa an Kopf und Hals	39.72.34↔	Perktranslum Emb e Gefmi d Mikrok Verw v 4 Mikrkath
39.59.13↔	Transposition von Arterien der oberen Extremität	39.72.35↔	Perktranslum Emb e Gefmi d Mikrok Verw v funf Mikrkath
39.59.14↔	Transposition von thorakalen Arterien	39.72.39↔	Perktranslum Emb e Gefmi d Mikrok Verw v merh Mikrkath
39.59.15↔	Transposition der A. gastrica, A. hepatica und A. lienalis	39.72.99↔	Endovask Plast Reko o Okkl von Gef a Kopf und Ha, So
39.59.16↔	Transposition der A. renalis	39.73.00↔	Endovask Implant e Graft an d thorakalen Aort, n.n.bez.
39.59.17↔	Transposition der A. mesenterica	39.73.10↔	Endvsk Implnt e Grfts i d Art thrcc, oh Fnstr o Seitn
39.59.18↔	Transposition sonstiger viszeraler Arterien	39.73.11↔	Endvsk Implnt e Grfts i d Art thrcc, m Fnstr o Seitn
39.59.19↔	Transposition der A. iliaca	39.73.20↔	Endovask Implant e Grafts i d Aort thoracoabdominalis
39.59.20↔	Transposition von sonstigen abdominalen Arterien	39.73.99↔	Endovask Implant e Graft an d thorakalen Aort, sonstige
39.59.21↔	Transposition von Arterien der unteren Extremität	39.79.00↔	So endovask Korr (von Aneur) an sonstigen Gef, n.n.bez.
39.59.29↔	Transposition von Arterien, sonstige	39.79.10↔	Endovask Implant e Grafts an sonstigen Gef, n.n.bez.
39.59.30↔	Sonstige Plast Reko von Gef an Kopf und Ha, n.n.bez.	39.79.11↔	Endovaskuläre Implantation eines Grafts an Viszeralgefässen
39.59.31↔	Sonstige plastische Rekonstruktion e intrakr Gefässes	39.79.12↔	Endovaskuläre Implantation eines Grafts an Gefässen des Beckens
39.59.32↔	Sonstige Plast Rekonstruktion d extrk A. vertebrales	39.79.13↔	Endovaskuläre Implantation eines Grafts an abdominalen Gefässen
39.59.33↔	So Plast Reko von extrk Aa an Kopf und Ha, So	39.79.19↔	Endovask Implant e Grafts an sonstigen Gef, sonstige
39.59.34↔	Sonstige plastische Rekonstruktion der V. jugularis	39.79.20↔	CoilEmb oder Verschluss von sonstigen Gef, n.n.bez.
39.59.39↔	Sonstige Plast Reko von Gef an Kopf und Ha, sonstige	39.79.21↔	CoilEmb oder Verschluss von Gefässen d oberen Extremit
39.59.40↔	Sonstige Plast Reko von Gef d ob Extremit, n.n.bez.	39.79.22↔	Coil-Embolisation oder -Verschluss der Aorta
39.59.41↔	Sonstige plastische Rekonstruktion von Aa d ob Extremit	39.79.23↔	Coil-Embolisation oder -Verschluss des Ductus arteriosus apertus
39.59.42↔	S Plst Rk d V. sbcl, V. axill u V. brchiocphic	39.79.24↔	Coil-Embolisation oder -Verschluss von thorakalen Gefässen
39.59.48↔	So Plast Reko von sonstigen tiefen Venen d ob Extremit	39.79.25↔	Coil-Embolisation oder -Verschluss von viszeralen Gefässen
39.59.49↔	Sonstige Plast Reko von Gef d ob Extremit, sonstige	39.79.26↔	Coil-Embolisation oder -Verschluss von abdominalen Gefässen
39.59.50↔	Sonstige Plast Reko von thorakalen Gef, n.n.bez.	39.79.27↔	CoilEmb oder Verschluss von Gefässen d unteren Extremit
39.59.51↔	Sonstige plastische Rekonstruktion der thorakalen Aorta	39.79.28↔	Coil-Embolisation oder -Verschluss von spinalen Gefässen
39.59.52↔	Sonstige plastische Rekonstruktion der A. pulmonalis	39.79.29↔	CoilEmb oder Verschluss von sonstigen Gef, sonstige
39.59.53↔	Sonstige Plast Reko von thorakalen Aa, sonstige	39.79.30↔	Sel Emb m emb Flüssgk von sonstigen Gef, n.n.bez.
39.59.54↔	Sonstige plastische Rekonstruktion der V. pulmonalis	39.79.31↔	Selektive Emb mit emb Flüssgk von Gef d oberen Extremit
39.59.55↔	Sonstige plastische Rekonstruktion der V. cava superior	39.79.32↔	Selektive Emb mit embolisierenden Flüssigkeiten d Aort
39.59.59↔	Sonstige Plast Reko von thorakalen Gef, sonstige	39.79.33↔	Selektive Emb mit emb Flüssgk d Duct arteriosus apertus
39.59.60↔	Sonstige plastische Rekonstruktion von abd Aa, n.n.bez.	39.79.34↔	Selektive Emb mit emb Flüssgk von thorakalen Gefässen
39.59.61↔	Sonstige plastische Rekonstruktion der abdominalen Aorta	39.79.35↔	Selektive Emb mit emb Flüssgk von viszeralen Gefässen
39.59.62↔	Sonstige plastische Rekonstruktion des Truncus coeliacus	39.79.36↔	Selektive Emb mit emb Flüssigkeiten von abd Gefässen
39.59.63↔	Sonstige plastische Rekonstruktion der A. gastrica	39.79.37↔	Selektive Emb mit emb Flüssgk von Gef d unteren Extremit
39.59.64↔	Sonstige plastische Rekonstruktion A. hepatica	39.79.38↔	Selektive Emb mit emb Flüssgk von spinalen Gefässen
39.59.65↔	Sonstige plastische Rekonstruktion der A. lienalis		
39.59.66↔	Sonstige plastische Rekonstruktion der A. renalis		
39.59.67↔	Sonstige plastische Rekonstruktion der A. mesenterica		



39.79.39↔	Sel Emb m emb Flüssigk von sonstigen Gef, sonstige	40.3x.11↔	Regionale Lymphadenektomie als selbständiger Eingriff, zervikal
39.79.40↔	Sel Emb m ablösb Ballons von sonstigen Gef, n.n.bez.	40.3x.12↔	Regionale Lymphadenektomie als selbständiger Eingriff, axillär
39.79.41↔	Selektive Emb m ablösb Ballons von Gef d oberen Extrem	40.3x.13↔	Rg Lymphkt als slbst Engr, praort, plvn, obtrtrsch o Iliakl
39.79.42↔	Selektive Embolisation mit ablösbaren Ballons der Aorta	40.3x.14↔	Reg Lymphekt als selbst Engr, inguinal, offen chir
39.79.43↔	Selektive Emb m ablösb Ballons d Duct arterios apertus	40.3x.15↔	Reg Lymphekt als selbst Engr, inguinale, laparask
39.79.44↔	Selektive Emb mit ablösb Ballons von thorakalen Gefäßen	40.3x.16↔	Reg Lymphekt als selbst Engr, mediast und peribr
39.79.45↔	Selektive Emb mit ablösb Ballons von viszeralen Gefäßen	40.3x.19↔	Regionale Lymphadenektomie als selbständiger Eingriff, sonstige
39.79.46↔	Selektive Emb mit ablösb Ballons von abd Gefäßen	40.3x.20↔	Regionale Lymphekt i Rahmen e and Engr, n.n.bez.
39.79.47↔	Selektive Emb mit ablösb Ballons von spinalen Gefäßen	40.3x.21↔	Regionale Lymphekt i Rahmen e and Engr, zervikal
39.79.48↔	Selektive Emb m ablösb Ballons von Gef d unteren Extrem	40.3x.22↔	Regionale Lymphekt i Rahmen e and Engr, axillär
39.79.49↔	Sel Emb m ablösb Ballons von sonstigen Gef, sonstige	40.3x.23↔	Rg Lymphkt i Rhmn e and Engr, praort, plvn o Iliakl
39.79.50↔	Selektive Emb mit Schirmen von sonstigen Gef, n.n.bez.	40.3x.24↔	Regionale Lymphekt i Rahmen e and Engr, obturatorisch
39.79.51↔	Selektive Emb mit Schirmen von Gefäßen d oberen Extrem	40.3x.25↔	Regionale Lymphekt i Rahmen e and Engr, inguinale
39.79.52↔	Selektive Embolisation mit Schirmen der Aorta	40.3x.26↔	Reg Lymphekt i Rahmen e and Engr, mediast und peribr
39.79.53↔	Selektive Emb mit Schirmen d Duct arterios apertus	40.3x.29↔	Regionale Lymphekt i Rahmen e and Engr, sonstige
39.79.54↔	Selektive Embolisation mit Schirmen von thorakalen Gefäßen	40.40↔	Radikale Neck dissection, n.n.bez.
39.79.55↔	Selektive Embolisation mit Schirmen von viszeralen Gefäßen	40.41.00↔	Radikale unilaterale Neck dissection, n.n.bez.
39.79.56↔	Selektive Embolisation mit Schirmen von abdominalen Gefäßen	40.41.10↔	Sel (funkt) Neck dissec, supraomohyoid (Reg IIII)
39.79.57↔	Selektive Emb mit Schirmen von Gefäßen d unteren Extrem	40.41.11↔	Selektive (funktionelle) Neck dissection, lateral (Region II-IV)
39.79.58↔	Selektive Embolisation mit Schirmen von spinalen Gefäßen	40.41.12↔	Selektive (funkt) Neck dissec, anterolateral (Reg IIIV)
39.79.59↔	Selektive Emb mit Schirmen von sonstigen Gef, sonstige	40.41.13↔	Sel (funkt) Neck dissec, posterolateral (Reg IIIV)
39.79.60↔	Selektive Emb mit Partikeln von sonstigen Gef, n.n.bez.	40.41.14↔	Selektive (funktionelle) Neck dissection, central (Region VI)
39.79.61↔	Selektive Emb mit Partikeln von Gefäßen d oberen Extrem	40.41.20↔	Radikale Neck dissection (inkl. modifiziert)
39.79.62↔	Selektive Embolisation mit Partikeln der Aorta	40.41.21↔	Extended Neck dissection
39.79.63↔	Selektive Emb mit Partikeln d Duct arterios apertus	40.41.99↔	Radikale unilaterale Neck dissection, sonstige
39.79.64↔	Selektive Embolisation mit Partikeln von thorakalen Gefäßen	40.42↔	Radikale bilaterale Neck dissection
39.79.65↔	Selektive Embolisation mit Partikeln von viszeralen Gefäßen	40.50↔	Radikale Exzision von Lymphknoten, n.n.bez.
39.79.66↔	Selektive Embolisation mit Partikeln von abdominalen Gefäßen	40.51.00↔	Radikale Exzision von axillären Lymphknoten, n.n.bez.
39.79.67↔	Selektive Emb mit Partikeln von Gef d unteren Extrem	40.51.10↔	Radikale Exz von axillären Lk als selbständiger Eingr
39.79.68↔	Selektive Embolisation mit Partikeln von spinalen Gefäßen	40.51.11↔	Radikale Exz von axillären Lk i Rahmen e and Eingr
39.79.69↔	Selektive Emb mit Partikeln von sonstigen Gef, sonstige	40.51.99↔	Radikale Exzision von axillären Lymphknoten, sonstige
39.79.70↔	Kthtrsch Vrschl v A mitt Lsr, snst Gef, n.n.bz.	40.52.00↔	Radikale Exzision von periaortalen Lymphknoten, n.n.bez.
39.79.71↔	Kathetertech Verschluss mitt Laser, an Aa d ob Extrem	40.52.10↔	Rd Exz v rtrprtn (praort, prk) u plvnn Lk als slbst Engr
39.79.72↔	Kathetertech Verschluss mittels Laser, an der Aorta	40.52.11↔	Rd Exz v rtrprtn (praort, prk) u plvnn Lk i Rhmn e and Engr
39.79.74↔	Kathetertech Verschluss mitt Radiofq an thorakalen Gef	40.52.99↔	Radikale Exzision von periaortalen Lymphknoten, sonstige
39.79.75↔	Kathetertech Verschluss mitt Laser, an Gef d unt Extrem	40.53.00↔	Radikale Exzision von iliakalen Lymphknoten, n.n.bez.
39.79.76↔	Kathetertech Verschluss mitt Laser, an viszeralen Gef	40.53.10↔	Radikale Exz von iliakalen Lk als selbständiger Eingr
39.79.77↔	Kathetertech Verschluss mittels Laser, an abd Gef	40.53.11↔	Radikale Exz von iliakalen Lk i Rahmen e and Eingr
39.79.79↔	Kathetertech Verschluss v Aa mitt Laser, sonst Gef, So	40.53.99↔	Radikale Exzision von iliakalen Lymphknoten, sonstige
39.79.80↔	Kthtrsch Vrschl v A mitt Rdiofq snst Gef, n.n.bz.	40.54.00↔	Radikale Exzision der Leistengegend, n.n.bez.
39.79.81↔	Kathetertech Verschluss mitt Radiofq an Aa d ob Extrem	40.54.10↔	Radikale Exzision der Leistengegend als selbständiger Eingriff
39.79.82↔	Kathetertech Verschluss mittels Radiofrequenz an d Aort	40.54.11↔	Radikale Exzision d Leistengegend im Rahmen e and Eingr
39.79.84↔	Kathetertech Verschluss mitt Radiofq an thorakalen Gef	40.54.99↔	Radikale Exzision der Leistengegend, sonstige
39.79.85↔	Kathetertech Verschl mitt Radiofq an Gef d unt Extrem	40.59.00↔	Radikale Exzision anderer Lymphknoten, n.n.bez.
39.79.86↔	Kathetertech Verschluss mitt Radiofq an viszeralen Gef	40.59.10↔	Radikale Exz and Lk als selbständiger Eingr, n.n.bez.
39.79.87↔	Kathetertech Verschluss mitt Radiofrequenz an abd Gef	40.59.11↔	Radikale Exz mediastinaler Lk als selbständiger Eingr
39.79.89↔	Kathetertech Verschluss mitt Radiofq an sonst Gef, So	40.59.12↔	Radikale Exz peribronchialer Lk als selbständiger Eingr
39.79.99↔	So endovask Korr (von Aneur) an sonstigen Gef, So	40.59.19↔	Radikale Exz and Lk als selbständiger Eingr, sonstige
39.8x.00↔	Op a Glom carot, Sin caroticus u and Paraggl, n.n.bez.	40.59.20↔	Radikale Exz and Lk i Rahmen e and Eingr, n.n.bez.
39.8x.10↔	Exploration des Glomus caroticum und anderer Paraganglien	40.59.21↔	Radikale Exz mediastinaler Lk i Rahmen e and Eingr
39.8x.11↔	Exzision des Glomus caroticum und anderer Paraganglien	40.59.22↔	Radikale Exz peribronchialer Lk i Rahmen e and Eingr
39.8x.99↔	Op a Glom carot, Sin caroticus und and Paraggl, So	40.59.29↔	Radikale Exz and Lk i Rahmen e and Eingr, sonstige
39.91↔	Freilegung eines Gefäßes	40.59.99↔	Radikale Exzision anderer Lymphknoten, sonstige
39.99.00↔	Sonstige Operationen an Blutgefäßen, n.n.bez.	40.62↔	Fistulierung des Ductus thoracicus
39.99.10↔	Aortopexie	40.63↔	Verschluss einer Fistel des Ductus thoracicus
39.99.20↔	Operationen bei kongenitalen Gefäßanomalien, n.n.bez.	40.64↔	Ligatur des Ductus thoracicus
39.99.21↔	Op b kngntr Anmie d Artnsthms (Stns) o b untrbrchnm Artbnbn	40.69↔	Sonstige Operationen am Ductus thoracicus
39.99.22↔	Op b kong Anom d A. o V. pulmonalis o b A. lusoria	40.9x.00↔	Sonstige Operationen an lymphatischen Strukturen, n.n.bez.
39.99.23↔	Operationen bei kongenitalen Anomalien der V. cava	40.9x.10↔	Anastomose zur Beseitigung eines Lymphödems
39.99.24↔	Op b kong Kollateralgefäßen und Unifokalisierung	40.9x.20↔	Inzision einer Lymphozele
39.99.30↔	Kathinterv Verschluss d Duct arterios Botalli, n.n.bez	40.9x.30↔	Drainage eines Lymphödems
39.99.31↔	Kathinterv Verschluss d Duct arterios Botalli, mit Coil	40.9x.40↔	Therapeutische perkutane Punktion einer Lymphozele
39.99.32↔	Kthntvr Vrschl d Dct artrios Btll, m AmpltzDctOcldr	40.9x.99↔	Sonstige Operationen an lymphatischen Strukturen, sonstige
39.99.38↔	Kathinterv Verschluss d Duct arterios Botalli, sonstige	41.00.00↔	Transplantation von Knochenmark Stammzellen n.n.bez.
39.99.39↔	Operationen bei sonstigen kongenitalen Gefäßanomalien	41.00.05↔	Transplantation von Knochenmarkstammzellen, Fremdbezug
39.99.99↔	Sonstige Operationen an Blutgefäßen, sonstige	41.00.09↔	Sonstige Transplantation von Knochenmark Stammzellen
40.3x.00↔	Exzision von regionalen Lymphknoten, n.n.bez.	41.00.11↔	STBoost na erf TrPI hämatop SZ, oh In-vitro-Aufb
40.3x.09↔	Exzision von regionalen Lymphknoten, sonstige	41.00.18↔	STBoost na erf TrPI hämatop SZ, na In-vitro-Aufb
40.3x.10↔	Regionale Lymphadenektomie als selbständiger Eingriff, n.n.bez.	41.01.01↔	TrPI von Knochenm SZ, autolog, oh In-vitro-Aufb

41.02.11↔	TrPI allo KM SZ n-HLA-id In-vitr-Auf Diff 1 AG v Sp	42.42.20↔	Tot Ösophagektomie, m Wiedhst d Kont, transmediastinal
41.02.12↔	TrPI allo KM SZ n-HLA-id In-vitr-Auf Diff 2-3 AG v Sp	42.42.21↔	Tot Ösophagektomie, m Wiedhst d Kont, thorakoabdominal
41.02.21↔	TrPI allo KM SZ n-HLA-id In-vitr-Auf AG n v Sp	42.42.29↔	Tot Ösophagektomie, m Wiedhst d Kont, So Zugang
41.02.31↔	TrPI allo KM SZ HLA-ident In-vitr-Auf AG verw Spen	42.42.99↔	Totale Ösophagektomie, sonstige
41.02.41↔	TrPI allo KM SZ HLA-ident In-vitr-Auf AG n v Sp	42.51.00↔	Intrathorakale Ösophagoösophagostomie, n.n.bez.
41.03.01↔	TrPI allo KM SZ n-HLA-ident oh In-vitr-Auf AG v Sp	42.51.10↔	Intrthr Össtom,Rk Öspssg b Atrsie Verskng östrach Fist
41.03.11↔	TrPI allo KM SZ n-HLA-id oh In-vitr-Auf AG n v Sp	42.51.99↔	Intrathorakale Ösophagoösophagostomie, sonstige
41.03.21↔	TrPI allo KM SZ HLA-ident oh In-vitr-Auf AG v Sp	42.52↔	Intrathorakale Ösophagogastrostomie
41.03.31↔	TrPI allo KM SZ HLA-ident oh In-vitr-Auf AG n v Sp	42.53↔	Intrathor ÖsophAnast mit IntPos von Dünndarm
41.04.01↔	Autolog hämatop SZ TrPI, ohne in-vitro-Aufbereitung	42.54↔	Sonstige intrathorakale Ösophagoenterostomie
41.05.01↔	Allo hämatop SZ TrPI, n-HLA-id, oh in-vitr-Auf v Sp	42.55↔	Intrathor ÖsophAnast mit IntPos von Dickdarm
41.05.11↔	Allo hämat SZ TrPI, n-HLA-id, oh in-vitr-Auf n v Sp	42.56↔	Sonstige intrathorakale Ösophagokolostomie
41.05.21↔	SZ-TX, allog, HLA-id, m in-vitro, verw	42.58↔	Intrathorakale Ösophagusanastomose mit anderer Interposition
41.05.31↔	SZ-TX, allog, HLA-id, oh in-vitr-Auf n v Sp	42.59↔	Sonstige intrathorakale Ösophagusanastomose
41.05.41↔	Allog periph hämatop Stammztl, Ni HLAident, Fremdbezug	42.61↔	Prästernale Ösophagoösophagostomie
41.05.51↔	Allog periph hämatop Stammzellen, HLAident, Fremdbezug	42.62↔	Prästernale Ösophagogastrostomie
41.06.00↔	Nabelschnurblut-Stammzell-Transplantation, n.n.bez.	42.63↔	Prästernale Ösophagusanastomose mit Interposition von Dünndarm
41.06.01↔	Transfusion von Nabelschnurblutstammzellen allogen unverwandt	42.64↔	Sonstige prästernale Ösophagoenterostomie
41.06.02↔	Transfusion von Nabelschnurblutstammzellen autogen	42.65↔	Prästernale Ösophagusanastomose mit Interposition von Dickdarm
41.06.03↔	Transfusion von Nabelschnurblutstammzellen allogen verwandt	42.66↔	Sonstige prästernale Ösophagokolostomie
41.06.04↔	Transfusion von Nabelschnurblutstammzellen, allogen, Fremdbezug	42.68↔	Sonstige prästernale Ösophagusanastomose mit Interposition
41.07.01↔	Autologe hämatop SZ TrPI, na in-vitro-Aufbereit	42.69↔	Sonstige prästernale Ösophagusanastomose
41.07.02↔	Autol hämatop SZ TrPI, SZSupport na Chemother	42.7x.00↔	Ösophagomyotomie, n.n.bez.
41.08.01↔	TrPI allo häm SZ n-HLA-id In-vitr-Auf Diff 1 AG v Sp	42.7x.11↔	Ösophagomyotomie, offen chirurgisch
41.08.02↔	TrPI allo häm SZ n-HLA-id I-vit-Auf Diff 2-3 AG v Sp	42.7x.12↔	Ösophagomyotomie, laparoskopisch
41.08.11↔	TrPI allo häm SZ n-HLA-id I-vi-Au n v Sp	42.7x.21↔	Ösophagomyotomie, pharyngozerivikal, offen chirurgisch
41.08.21↔	TrPI allo häm SZ HLA-id I-vi-Au v Sp	42.7x.22↔	Ösophagomyotomie, pharyngozerivikal, laparoskopisch
41.08.31↔	TrPI allo häm SZ HLA-id I-vi-Au nv Sp	42.7x.31↔	Ösophago-Gastrostomie, offen chirurgisch
41.09.01↔	TrPI Knochenm SZ, autolog, na In-vitro-Aufbereit	42.7x.32↔	Ösophago-Gastrostomie, laparoskopisch
41.2↔	Splenotomie	42.7x.99↔	Ösophagomyotomie, sonstige
41.33↔	Offene Milzbiopsie	42.81.20↔	Enstz u Wchs v e N slbpx Prth (prm Tb) i D Ösphgs, offn chr
41.41↔	Marsupialisation einer Milzzyste	42.81.21↔	Enstz u Wchs v 2 N slbpx Prth (prm Tb) i D Ösphgs, offn chr
41.42.00↔	Exz oder Destr von Läsion oder Gewebe d Milz, n.n.bez.	42.81.22↔	Enstz&Wchs v mhr als2N slbpx Prth(prm Tb) i D Ösphgs,offn chr
41.42.10↔	Exzision von Läsion oder Gewebe der Milz	42.81.30↔	Enstz u Wchs v e N slbpx Prth (prm Tb) i D Ösphgs, lprsk
41.42.20↔	Destruktion von Läsion oder Gewebe der Milz	42.81.31↔	Enstz u Wchs v 2 N slbpx Prth (prm Tb) i D Ösphgs, lprsk
41.42.99↔	Exz oder Destr von Läsion oder Gewebe d Milz, sonstige	42.81.32↔	Enstz u Wchs v mhr als 2 N slbpx Prth (prm Tb) i D Ösphgs, lprsk
41.43↔	Partielle Splenektomie	42.81.42↔	Enstz u Wchs v mhr als 2 slbpx Prth (prm Tb) i D Ösphgs, endsk
41.5↔	Totale Splenektomie	42.81.50↔	Enstz u Wchs e slbpx Prth (prm Tb) i D Ösphgs, offn chr
41.93↔	Exzision einer akzessorischen Milz	42.81.51↔	Enstz u Wchs v 2 slbpx Prth (prm Tb) i D Ösphgs, offn chr
41.94↔	Milztransplantation	42.81.52↔	Enstz&Wchs v mhr als2slbpx Prth(prm Tb) i D Ösphgs,offn chr
41.95.00↔	Plastische Rekonstruktion an der Milz, n.n.bez.	42.81.60↔	Enstz u Wchs e slbpx Prth (prm Tb) i D Ösphgs, lprsk
41.95.10↔	Plastische Rekonstruktion an der Milz, Naht	42.81.61↔	Enstz u Wchs v 2 slbpx Prth (prm Tb) i D Ösphgs, lprsk
41.95.99↔	Plastische Rekonstruktion an der Milz, sonstige	42.81.62↔	Enstz u Wchs v mhr als 2 slbpx Prth (prm Tb) i D Ösphgs, lprsk
41.99↔	Sonstige Operationen an der Milz	42.82↔	Naht einer Ösophagus-Verletzung
42.01↔	Inzision einer Ösophagealmembran	42.83↔	Verschluss einer Ösophagostomie
42.09.00↔	Andere Inzision am Ösophagus, n.n.bez.	42.85↔	Plastische Rekonstruktion an einer Ösophagusstenose
42.09.11↔	Andere Inzision am Ösophagus, offen chirurgisch	42.87↔	Sonstiges Transplantat am Ösophagus
42.09.12↔	Andere Inzision am Ösophagus, laparoskopisch	42.88.00↔	Entfernung von Prothesen aus dem Ösophagus, n.n.bez.
42.09.99↔	Andere Inzision am Ösophagus, sonstige	42.88.11↔	Entfernung von Prothesen aus dem Ösophagus, offen chirurgisch
42.10↔	Ösophagostomie, n.n.bez.	42.88.12↔	Entfernung von Prothesen aus dem Ösophagus, laparoskopisch
42.11↔	Zervikale Ösophagostomie	42.88.99↔	Entfernung von Prothesen aus dem Ösophagus, sonstige
42.12↔	Exteriorisation einer ösophagealen Tasche	42.89↔	Sonstige Rekonstruktion am Ösophagus
42.19↔	Sonstige Fistulisierung des Ösophagus nach aussen	42.91↔	Ligatur von Ösophagusvarizen
42.21↔	Operative Ösophagoskopie durch Inzision	42.99.00↔	Sonstige Operation am Ösophagus, n.n.bez.
42.25↔	Offene Biopsie am Ösophagus	42.99.10↔	Sonstige Operation am Ösophagus, Sperroperation am Ösophagus
42.31↔	Lokale Exzision eines Ösophagus-Divertikels	42.99.99↔	Sonstige Operation am Ösophagus, sonstige
42.32↔	Lokale Exzision von anderer Läsion oder Gewebe aus dem Ösophagus	43.0↔	Gastrostomie
42.39↔	Sonstige Destruktion von Läsion oder Gewebe aus dem Ösophagus	43.3↔	Pyloromyotomie
42.40↔	Ösophagektomie, n.n.bez.	43.42↔	Lokale Exzision von anderer Läsion oder Gewebe am Magen
42.41.00↔	Partielle Ösophagektomie, n.n.bez.	43.49↔	Sonstige Destruktion von Läsion oder Gewebe am Magen
42.41.10↔	Partielle Ösophagektomie ohne Wiederherstellung der Kontinuität	43.5↔	Partielle Gastrektomie mit Anastomose zum Ösophagus
42.41.20↔	Partielle Ösophagektomie mit Wiederherstellung der Kontinuität	43.6x.00↔	Partielle Gastrektomie mit Anastomose zum Duodenum, n.n.bez.
42.41.99↔	Partielle Ösophagektomie, sonstige	43.6x.10↔	Prt Gstrkt m Anst z Duod, Pylrsrsktion m Anst z Duod
42.42.00↔	Totale Ösophagektomie, n.n.bez.	43.6x.20↔	Partielle Gastrektomie mit Anastomose zum Duodenum, Billroth I
42.42.10↔	Totale Ösophagektomie, ohne Wiederherstellung der Kontinuität		



43.6x.99↔	Partielle Gastrektomie mit Anastomose zum Duodenum, sonstige	44.94↔	Entfernen eines Magenballons
43.7x.00↔	Partielle Gastrektomie mit Anastomose zum Jejunum, n.n.bez.	44.95↔	Laparoskopische restriktive Magenoperation
43.7x.10↔	Prt Gstrkt m Anst z Jjn, Prt Gstrkt (2/3Rs) m Anst z Jjn	44.96↔	Laparoskopische Revision von restriktiven Magenoperationen
43.7x.20↔	Prt Gstrkt m Anst z Jjn, Prt Gstrkt (4/5Rs) m Anst z Jjn	44.97↔	Laparosk Entf von Vorricht(en) einer MagRestr
43.7x.99↔	Partielle Gastrektomie mit Anastomose zum Jejunum, sonstige	44.98↔	(Laparosk) Anpassen von adjustbar MagRestrVorr
43.81↔	Partielle Gastrektomie mit Dünndarmtransposition	44.99.11↔	Sonstige Magenoperationen, Bougierung a Mag, offen chir
43.89.00↔	Sonstige partielle Gastrektomie, n.n.bez.	44.99.12↔	Sonstige Magenoperationen, Bougierung am Magen, laparoskopisch
43.89.10↔	Sonstige partielle Gastrektomie, Segmentresektion des Magens	44.99.21↔	Sonstige Magop, EndoLoop und Clippen a Mag, offen chir
43.89.20↔	S Prt Gstrkt, Bliopnkr Dvrs d Mgns n Scpnr, offn chr	44.99.22↔	Sonstige Magop, EndoLoop und Clippen a Mag, laparask
43.89.21↔	S Prt Gstrkt, Bliopnkr Dvrs d Mgns n Scpnr, lprsk	44.99.31↔	Sonstige Magenoperationen, Injektion am Magen, offen chirurgisch
43.89.30↔	S Prt Gstrkt, Bliopnkr Dvrs d Mgns m DuodSwtch, offn chr	44.99.32↔	Sonstige Magenoperationen, Injektion am Magen, laparoskopisch
43.89.31↔	S Prt Gstrkt, Bliopnkr Dvrs d Mgns m DuodSwtch, lprsk	44.99.41↔	So Magop, Transgastrale Drain e Pankrzyst, offen chir
43.89.40↔	Sonstige Part Gastrekt, Sleeve resection, offen chir	44.99.42↔	So Magop, Transgastrale Drain e Pankrzyst, laparask
43.89.41↔	Sonstige partielle Gastrekt, Sleeve resection, laparask	44.99.51↔	S Mgp, Enl o Wchs e N slbpx Prth a Mg, offn chr
43.89.50↔	S Prt Gstrkt, DuodSwtch n Sleeve rs (Zweiteingr), offn chr	44.99.52↔	S Mgp, Enl o Wchs e N slbpx Prth a Mg, lprsk
43.89.51↔	S Prt Gstrkt, DuodSwtch n Sleeve rs (Zweiteingr), lprsk	44.99.61↔	S Mgp, Enl o Wchs e slbpx Prth a Mg, offn chr
43.89.90↔	So Part Gastrekt, So atypische Part Gastrekt	44.99.62↔	So Magop, Einl o Wechs e selbex Proth a Mag, laparask
43.89.99↔	Sonstige partielle Gastrektomie, sonstige	44.99.71↔	Sonstige Magop, Entf e Prothese aus d Mag, offen chir
43.91↔	Totale Gastrektomie mit intestinaler Interposition	44.99.72↔	Sonstige Magop, Entf e Prothese aus d Mag, laparask
43.99↔	Sonstige totale Gastrektomie	44.99.80↔	S Mgp, Implnt u Wchs e Mgnschrttm (nkl. Sndn)
44.00↔	Vagotomie, n.n.bez.	44.99.81↔	So Magop, Rev (oh Wechs) e Magenschrittm (inkl. Sonden)
44.01↔	Trunkuläre Vagotomie	44.99.82↔	S Mgp, Entf d Aggrgts e Mgnschrttm (nkl. Sndn)
44.02↔	Superselektive Vagotomie	44.99.91↔	Sonstige Magenoperationen, Sonstige Operationen am Pylorus
44.03↔	Sonstige selektive Vagotomie	44.99.99↔	Sonstige Magenoperationen, sonstige
44.11↔	Transabdominale Gastroskopie	45.01↔	Inzision am Duodenum
44.15↔	Offene Biopsie am Magen	45.02↔	Sonstige Inzision am Dünndarm
44.21↔	Dilatation des Pylorus durch Inzision	45.03↔	Inzision am Dickdarm
44.29↔	Sonstige Pyloroplastik	45.11↔	Transabdominale Endoskopie am Dünndarm
44.31↔	Hoher Magen-Bypass	45.15↔	Offene Biopsie am Dünndarm
44.38↔	Laparoskopische Gastroenterostomie	45.21↔	Transabdominale Endoskopie an Dickdarm
44.39↔	Sonstige Gastroenterostomie	45.26↔	Offene Biopsie am Dickdarm
44.40↔	Übernähung eines peptischen Ulkus, n.n.bez.	45.27↔	Intestinale Biopsie an nicht näher bezeichneter Stelle
44.41↔	Übernähung eines Ulcus ventriculi	45.31↔	Sonstige lokale Exzision einer Läsion im Duodenum
44.42↔	Übernähung eines Ulcus duodeni	45.32↔	Sonstige Destruktion einer Läsion im Duodenum
44.49.00↔	Sonstige Blutstillung in Magen oder Duodenum, n.n.bez.	45.33↔	Lok Exz von Läsion oder Gewebe im Dünnd, auss Duod
44.49.10↔	S Bltstill i Mg o Duod, Sklrs v Fndsvr, offn chr	45.34↔	Sonstige Destruktion einer Läsion im Dünndarm, ausser Duodenum
44.49.11↔	S Bltstill i Mg o Duod, Sklrs v Fndsvr, lprsk	45.49↔	Sonstige Destruktion einer Läsion im Dickdarm
44.49.20↔	S Bltstill i Mg o Duod, Lgt v Fndsvr, offn chr	45.50↔	Isolation eines Darmsegments, n.n.bez.
44.49.21↔	So Bltstill i Mag o Duod, Ligat v Fundusvar, laparask	45.51↔	Isolation eines Dünndarmsegments
44.49.30↔	So Bltstill i Mag o Duod, Sperroperation a Fundus	45.52↔	Isolation eines Dickdarmsegments
44.49.99↔	Sonstige Blutstillung in Magen oder Duodenum, sonstige	45.61↔	Multiple Segmentresektion am Dünndarm
44.5x.00↔	Revision einer Magenanastomose, n.n.bez.	45.62↔	Sonstige Teilresektion am Dünndarm
44.5x.10↔	Rev e Magen Anast, Rev e Magen Anast na Billroth I u IIOP	45.63.00↔	Totalexstirpation des Dünndarms, n.n.bez.
44.5x.20↔	Rv e Mgnnst, Rv e Mgnnst n RouxYOp o m instnlr Intps	45.63.99↔	Totalexstirpation des Dünndarms, sonstige
44.5x.99↔	Revision einer Magenanastomose, sonstige	45.71↔	Multiple Segmentresektion am Dickdarm
44.61↔	Naht einer Magenverletzung	45.72↔	Zäkumresektion
44.63.00↔	Verschluss einer anderen Magenfistel, n.n.bez.	45.73↔	Hemikolektomie rechts
44.63.11↔	Verschluss einer anderen Magenfistel, offen chirurgisch	45.74↔	Resektion des Colon transversum
44.63.12↔	Verschluss einer anderen Magenfistel, laparoskopisch	45.75↔	Hemikolektomie links
44.63.99↔	Verschluss einer anderen Magenfistel, sonstige	45.76↔	Sigmoidektomie
44.64↔	Gastropexie	45.79.00↔	Sonstige Teilresektion am Dickdarm, n.n.bez.
44.65.00↔	Ösophagogastroplastik, n.n.bez.	45.79.10↔	Sonstige Teilresektion am Dickdarm, Segmentresektion am Dickdarm
44.65.10↔	Ösophagogastroplastik, Kardioplastik, offen chirurgisch	45.79.11↔	So Teilresektion a Dickd, Res mult Dickdarmsegmente
44.65.20↔	Ösophagogastroplastik, (Hemi-)Fundoplikatio, offen chirurgisch	45.79.12↔	Sonstige Teilresektion am Dickdarm, Subtotale Kolektomie
44.65.30↔	Ösphggstrplstk, Vrt Gstrpl n Msn, offn chr	45.79.20↔	Sonstige Teilresektion am Dickdarm, Erweiterte Sigmaresektion
44.65.99↔	Ösophagogastroplastik, sonstige	45.79.21↔	So Teilres a Dickd, Erw Hemikolektomie rechts und links
44.66↔	So Massnahm zur Reko der ösoph-gastr SpinktFunk	45.79.22↔	So Teilresektion a Dickd, Erw subtotale Kolonresektion
44.67.00↔	Lprsk Mssnhm z Rk d ösphggstrschn Spnktfnkt, n.n.bz.	45.79.29↔	So Teilresektion a Dickd, So Erw Teilresektion a Dickd
44.67.10↔	Lprsk Mssnhm z Rk d ösphggstrschn Spnktfnkt, Krdioplastk, lprsk	45.79.99↔	Sonstige Teilresektion am Dickdarm, sonstige
44.67.20↔	Lprsk Mssnhm z Rk d ösphggstrschn Spnktfnkt,(Hm) Fndplktio,lprsk	45.8x.00↔	Totale intraabdominelle Kolektomie, n.n.bez.
44.67.99↔	Lprsk Mssnhm z Rk d ösphggstrschn Spnktfnkt, S	45.8x.20↔	Totale intraabdominelle Kolektomie, Erweiterte totale Kolektomie
44.68.00↔	Laparoskopische Gastroplastik, n.n.bez.	45.8x.30↔	Totale intraabd Kolektomie, Erw totale Proktokolektomie
44.68.10↔	Laparosk Gastrop, Vert Gastrop na Mason, (laparask)	45.8x.99↔	Totale intraabdominelle Kolektomie, sonstige
44.68.99↔	Laparoskopische Gastroplastik, sonstige	45.90↔	Intestinale Anastomose, n.n.bez.
44.69↔	Sonstige Rekonstruktion am Magen	45.91↔	Dünndarm-Dünndarm-Anastomose
44.91↔	Offene Ligatur von Magenvarizen		
44.92↔	Intraoperative Manipulation am Magen		
44.93↔	Einsetzen eines Magenballons		

45.92↔	Anastomose des Dünndarms zum Rektumstumpf	46.79.99↔	Sonstige Rekonstruktion am Darm, sonstige
45.93↔	Sonstige Dünndarm-Dickdarm-Anastomose	46.80↔	Intra-abdominale Manipulation am Darm, n.n.bez.
45.94↔	Dickdarm-Dickdarm-Anastomose	46.81↔	Intra-abdominale Manipulation am Dünndarm
45.95↔	Anastomose zum Anus	46.82↔	Intra-abdominale Manipulation am Dickdarm
46.01↔	Exteriorisation des Dünndarms	46.91↔	Myotomie am Colon sigmoideum
46.02↔	Resektion eines exteriorisierten Dünndarmsegments	46.92↔	Myotomie am übrigen Kolon, ausser Sigmoid
46.03↔	Exteriorisation des Dickdarms	46.93↔	Revision einer Dünndarmanastomose
46.04↔	Resektion eines exteriorisierten Dickdarmsegments	46.94↔	Revision einer Dickdarmanastomose
46.10↔	Kolostomie, n.n.bez.	46.97.00↔	Darmtransplantation, n.n.bez.
46.11↔	Temporäre Kolostomie	46.97.10↔	Darmtransplantation, DünndRetx während dess stat Aufnh
46.13↔	Permanente Kolostomie	46.97.99↔	Darmtransplantation, sonstige
46.14↔	Verzögerte Eröffnung einer Kolostomie	46.99.41↔	So Op a Darm, Transduod Drain e Pankrzyst, offen chir
46.20↔	Ileostomie, n.n.bez.	46.99.42↔	So Op a Darm, Transduod Drain e Pankrzyst, laparask
46.21↔	Temporäre Ileostomie	47.01↔	Laparoskopische Appendektomie
46.22↔	Kontinente Ileostomie	47.09↔	Sonstige Appendektomie
46.23↔	Sonstige permanente Ileostomie	47.11↔	Laparoskopische inzidente Appendektomie
46.24↔	Verzögerte Eröffnung einer Ileostomie	47.19↔	Sonstige inzidente Appendektomie
46.31↔	Verzögerte Eröffnung einer anderen Enterostomie	47.2↔	Drainage eines Appendixabszesses
46.33↔	Anlage eines Duodenostomie	47.91↔	Appendikostomie
46.34↔	Offen chirurgische Anlage einer Jejunostomie	47.92↔	Verschluss einer Appendixfistel
46.39.00↔	Sonstige Enterostomie, n.n.bez.	47.99↔	Sonstige Operationen an der Appendix
46.39.10↔	Sonstige Enterostomie, Anlage einer Bishop-Koop-Anastomose	48.0↔	Proktotomie
46.39.99↔	Sonstige Enterostomie, sonstige	48.1↔	Proktostomie
46.40↔	Revision eines intestinalen Stomas, n.n.bez.	48.21↔	Transabdominale Rektosigmoidoskopie
46.41.00↔	Revision eines Dünndarm-Stomas, n.n.bez.	48.25↔	Offene Biopsie am Rektum
46.41.10↔	Rev e DünndStomas, Plast Erw o Eineng e DünndStomas	48.26↔	Biopsie am Perirektalgewebe
46.41.11↔	Revision e DünndStomas, Neueinpflanzung e DünndStomas	48.41↔	Submuköse Rektumresektion nach Soave
46.41.12↔	Rev e DünndStomas, Abtr d vorverl Teiles e DünndStomas	48.49↔	Sonstige Rektumresektion mit Durchzugsverfahren
46.41.20↔	Rv e DünndStms, Umwld e DünndStms i ein kntn Stm	48.5x.00↔	Abdominoperineale Rektumresektion, n.n.bez.
46.41.99↔	Revision eines Dünndarm-Stomas, sonstige	48.5x.10↔	Abdmpr Rktrs, Abdmpr, abdmskr u (skr) pmeal Rktrs
46.42↔	Plastische Rekonstruktion an einer Perikolostomie-Hernie	48.5x.11↔	Abdomper Rektres, Erw Abdomper und abdomsagr Rektres
46.43.00↔	Sonstige Revision eines künstlichen Dickdarstomas, n.n.bez.	48.5x.99↔	Abdominoperineale Rektumresektion, sonstige
46.43.10↔	So Rev e künstl Dickdarst, Plast Erw o Eineng e Kolost	48.61↔	Transsakrale Rektosigmoidektomie
46.43.11↔	So Rev e künstl Dickdarst, Neueinpflanzung e Kolost	48.62↔	Anteriore Rektumresektion mit gleichzeitiger Kolostomie
46.43.12↔	S Rv e künstl Dckdarst, Abtr d vvrfl Teils e Klist	48.63.00↔	Sonstige anteriore Rektumresektion, n.n.bez.
46.43.20↔	S Rv e künstl Dckdarst, Umwld e Klist i ein kntn Stm	48.63.10↔	Sonstige Ant Rektumresektion, Erweiterte Ant Resektion
46.43.99↔	Sonstige Revision eines künstlichen Dickdarstomas, sonstige	48.63.99↔	Sonstige anteriore Rektumresektion, sonstige
46.50↔	Verschluss eines intestinalen Stomas, n.n.bez.	48.64.00↔	Posteriore Rektumresektion, n.n.bez.
46.51.00↔	Verschluss eines Dünndarm-Stomas, n.n.bez.	48.64.10↔	Pst Rktrs, Pst Rktrs m Entrstm u Blindvrchlss
46.51.10↔	Verschluss eines doppelläufigen Dünndarm-Stomas	48.64.99↔	Posteriore Rektumresektion, sonstige
46.51.20↔	Verschluss eines endständigen Dünndarm-Stomas	48.65↔	Rektumresektion nach Duhamel
46.51.99↔	Verschluss eines Dünndarm-Stomas, sonstige	48.69.00↔	Sonstige Rektumresektion, n.n.bez.
46.52.00↔	Verschluss einer Kolostomie, n.n.bez.	48.69.10↔	So Rektres, So Rektres m Enterostoma u Blindverschluss
46.52.10↔	Verschluss einer doppelläufigen Kolostomie	48.69.11↔	So Rektres, So Rektres oh Sphinktererhaltung
46.52.20↔	Verschluss einer endständigen Kolostomie	48.69.99↔	Sonstige Rektumresektion, sonstige
46.52.99↔	Verschluss einer Kolostomie, sonstige	48.71↔	Naht einer Rektumverletzung
46.61↔	Fixierung des Dünndarms an der Bauchwand	48.72↔	Verschluss einer Proktostomie
46.62↔	Sonstige Fixierung des Dünndarms	48.73↔	Verschluss einer anderen rektalen Fistel
46.63↔	Fixierung des Dickdarms an der Bauchwand	48.74↔	Rektorektostomie
46.64↔	Sonstige Fixierung des Dickdarms	48.75↔	Abdominale Rektopexie
46.71↔	Naht einer Duodenalverletzung	48.76.00↔	Sonstige Rektopexie, n.n.bez.
46.72.11↔	Verschluss einer Duodenalfistel, offen chirurgisch	48.76.10↔	Sonstige Rektopexie, Rektopexie durch Rectotomia posterior
46.72.12↔	Verschluss einer Duodenalfistel, laparoskopisch	48.76.11↔	Sonstige Rektopexie, Extraanale Mukosaresektion (Rehn-Delorme)
46.73↔	Naht einer Dünndarmverletzung, ausgenommen Duodenum	48.76.99↔	Sonstige Rektopexie, sonstige
46.74.11↔	Verschluss einer Dünndfist, ausgen Duodenum, offen chir	48.79↔	Sonstige Rekonstruktion am Rektum
46.74.12↔	Verschluss einer Dünndfist, ausgen Duod, laparoskopisch	48.91↔	Inzision einer Rektumstriktur
46.75↔	Naht einer Dickdarmverletzung	48.92↔	Anorektale Myektomie
46.76.11↔	Verschluss einer Dickdarfistel, offen chirurgisch	48.93↔	Verschluss einer perirektalen Fistel
46.76.12↔	Verschluss einer Dickdarfistel, laparoskopisch	49.51↔	Links-laterale anale Sphinkterotomie
46.79.10↔	Sonstige Reko a Darm, Nht e sonstigen Darmverletzung	49.52↔	Posteriore anale Sphinkterotomie
46.79.21↔	So Reko a Darm, Verschl e sonst Darmfistel, offen chir	49.59↔	Sonstige anale Sphinkterotomie
46.79.22↔	So Reko a Darm, Verschluss e sonst Darmfistel, laparask	49.74↔	M. gracilis-Transposition bei Analinkontinenz
46.79.30↔	S Rk a Dm, Erweiterng Vrschmälnngsplstk a Dm	49.75↔	Implantation oder Revision eines künstlichen Analsphinkters
46.79.31↔	S Rk a Dm, Lngtdnl Drmvlängmng n Bianch	49.76↔	Entfernen eines künstlichen Analsphinkters
46.79.32↔	S Rk a Dm, Sriell trnsvrs Entrplstie [STEP]	49.79.00↔	Sonstige Rekonstruktion am Analsphinkter, n.n.bez.
46.79.39↔	Sonstige Rekonstruktion am Darm, Sonstige Darmverlängerung	49.79.10↔	Sonstige Rekonstruktion a Analsph, Anteriore Anorektpl
46.79.40↔	Sonstige Rekonstruktion a Darm, Anl e Reservoirs, Dünnd	49.79.11↔	Sonstige Reko a Analsph, Post sagittale Anorektpl
46.79.41↔	Sonstige Rekonstruktion a Darm, Anl e Reservoirs, Dickd	49.79.12↔	S Rk a Anlsph, Erw Pst sgt Anrktpl m Engrffn an Nchbrngn
46.79.50↔	Sonstige Reko a Darm, Revision e Reservoirs, Dünnd	49.79.13↔	S Rk a Anlsph, Abdmpr o skroabdmprmeal Drchzgsprtion
46.79.51↔	Sonstige Reko a Darm, Revision e Reservoirs, Dickd		

49.79.14↔	Sonstige Rekonstruktion am Analsphinkter, Anoproktoplastik	51.36↔	Choledochoenterostomie
49.79.15↔	So Reko a Analsph, So Plast Reko b anorektalen Anom	51.37↔	Anastomose zwischen Ductus hepaticus und Gastrointestinaltrakt
49.79.99↔	Sonstige Rekonstruktion am Analsphinkter, sonstige	51.39↔	Sonstige Gallenganganastomose
50.0↔	Hepatotomie	51.41↔	Exploration des Ductus choledochus zur Steinentfernung
50.12↔	Offene Biopsie an der Leber	51.42↔	Explor des Duct choledoch zur Beheb e and Obstr
50.21↔	Marsupialisation einer Leberläsion	51.43↔	Einsetzen eines choledHepat Katheters zur Dekompr
50.22.00↔	Partielle Hepatektomie, n.n.bez.	51.49↔	Inzision anderer Gallengänge zur Behebung einer Obstruktion
50.22.10↔	Prt Hptkt, Prkt Prt Hptkt (Lk Exz, Endzystnrsktion, Keilrs)	51.51↔	Exploration des Ductus choledochus
50.22.20↔	Partielle Hepatektomie, Endozystenresektion, offen chirurgisch	51.59↔	Inzision eines anderen Gallengangs
50.22.21↔	Partielle Hepatektomie, Endozystenresektion, laparoskopisch	51.61↔	Exzision eines Zystikusrestes
50.22.30↔	Partielle Hepatektomie, Keilresektion, offen chirurgisch	51.62↔	Exz der Amp Vateri (mit Reimpl des Duct choledoch)
50.22.31↔	Partielle Hepatektomie, Keilresektion, laparoskopisch	51.63↔	Sonstige Exzision am Ductus choledochus
50.22.40↔	Partielle Hepatektomie, Resektion eines Lebersegments	51.69↔	Exzision eines anderen Gallengangs
50.22.41↔	Part Hepatekt, Res mehr Ni zusammenhängender Leberseg	51.71↔	Einfache Naht am Ductus choledochus
50.22.42↔	Part Hepatekt, Part Hepatekt zur Transplantation	51.72↔	Choledochoplastik
50.22.99↔	Partielle Hepatektomie, sonstige	51.79↔	Plastische Rekonstruktion anderer Gallenwege
50.23↔	Offene Exzision von Läsion oder Gewebe an der Leber	51.81↔	Dilatation des Sphincter Oddii
50.25↔	Laparoskopische Exzision von Läsion oder Gewebe an der Leber	51.83↔	Plastische Rekonstruktion des Sphincter pancreaticus
50.26↔	Sonstige Exzision Läsion Leber	51.89↔	Sonstige Operationen am Sphincter Oddii
50.29.00↔	Sonstige Destruktion einer Läsion der Leber, n.n.bez.	51.91↔	Versorgung einer Gallenblasenverletzung
50.29.10↔	Sonstige Destr e Läs d Leb, Perkutane Destr e Läs d Leb	51.92↔	Verschluss einer Cholezystostomie
50.29.99↔	Sonstige Destruktion einer Läsion der Leber, sonstige	51.93↔	Verschluss einer anderen Gallenfistel
50.3x.00↔	Lobektomie der Leber, n.n.bez.	51.94↔	Revision einer Gallenwegsanastomose
50.3x.01↔	Lobekt/Hemihepa/Res mehr Lebersegm auss TrPI	51.95.20↔	Entfernen e Endoprothese aus d Gallengang, offen chir
50.3x.08↔	Lebersegmentresekt, sonstige oder nnbez, auss TrPI	51.95.21↔	Entfernen einer Endoprothese aus dem Gallengang, laparoskopisch
50.3x.11↔	Lobekt/Hemihepa/Res me Lebersegm z LebSpend	51.99.00↔	Sonstige Operation an den Gallenwegen, n.n.bez.
50.3x.18↔	So oder nnbez anatomische Leberresektion, z TrPI	51.99.10↔	So Op an D Gallwg, Extrakt v Stein aus and Gallgängen
50.4x.00↔	Totale Hepatektomie, n.n.bez.	51.99.11↔	Sonstige Op an D Gallwegen, Destr an D Gallgängen
50.4x.99↔	Totale Hepatektomie, sonstige	51.99.12↔	Sonstige Op an D Gallwegen, Einl e Drain i D Gallgang
50.51.00↔	Auxiliäre Lebertransplantation, n.n.bez.	51.99.13↔	Sonstige Op an D Gallwegen, Blutstill an D Gallgängen
50.51.10↔	Aux Lebextx, Aux LebRetx während dess stat Aufnh	51.99.14↔	Sonstige Op an D Gallwegen, Revision an D Gallgängen
50.51.99↔	Auxiliäre Lebertransplantation, sonstige	51.99.20↔	S Op an D Gllwg, Enl o Wchs e N slbpx Stnt (Prth), offn chr
50.59.00↔	Sonstige Lebertransplantation, n.n.bez.	51.99.21↔	S Op an D Gllwg, Enl o Wchs v mhr N slbpx Stnt (Prth), offn chr
50.59.10↔	Sonstige Lebextx, Lebextx, gesamtes Organ	51.99.30↔	S Op an D Gllwg, Enl o Wchs e N slbpx Stnt (Prth), lprsk
50.59.11↔	Sonstige Lebertransplantation, Lebertransplantation, Split-Leber	51.99.31↔	S Op an D Gllwg, Enl o Wchs v mhr N slbpx Stnt (Prth), lprsk
50.59.20↔	S Lbrtx, LbRtx, gsmts Orgn, währ dss stt Afnh	51.99.40↔	S Op an D Gllwg, Enl o Wchs e slbpx Stnt (Prth), offn chr
50.59.21↔	So Lebextx, LebRetx, SplitLeb, währ dss stat Aufnh	51.99.41↔	S Op an D Gllwg, Enl o Wchs v 2 slbpx Stnt (Prth), offn chr
50.59.99↔	Sonstige Lebertransplantation, sonstige	51.99.42↔	S Op an D Gllwg, Enl o Wchs v 3 slbpx Stnt (Prth), offn chr
50.61.00↔	Verschluss einer Leberverletzung, n.n.bez.	51.99.43↔	S Op an D Gllwg, Enl o Wchs v 4 slbpx Stnt (Prth), offn chr
50.61.10↔	Verschluss einer Leberverletzung, durch Naht	51.99.44↔	S Op an D Gllwg, Enl o Wchs v 5 slbpx Stnt (Prth), offn chr
50.61.11↔	Verschluss einer Leberverletzung, durch Tamponade	51.99.45↔	S Op an D Gllwg,Enl o Wchs v6o mhr slbpx Stnt(Prth),offn chr
50.61.12↔	Verschluss einer Leberverletzung, durch Omentumplastik	51.99.50↔	S Op an D Gllwg, Enl o Wchs e slbpx Stnt (Prth), lprsk
50.61.99↔	Verschluss einer Leberverletzung, sonstige	51.99.51↔	S Op an D Gllwg, Enl o Wchs v 2 slbpx Stnt (Prth), lprsk
50.69.00↔	Sonstige Rekonstruktion an der Leber, n.n.bez.	51.99.52↔	S Op an D Gllwg, Enl o Wchs v 3 slbpx Stnt (Prth), lprsk
50.69.10↔	Sonstige Rekonstruktion an der Leber durch Naht	51.99.53↔	S Op an D Gllwg, Enl o Wchs v 4 slbpx Stnt (Prth), lprsk
50.69.11↔	Sonstige Rekonstruktion an der Leber durch Tamponade	51.99.54↔	S Op an D Gllwg, Enl o Wchs v 5 slbpx Stnt (Prth), lprsk
50.69.12↔	Sonstige Rekonstruktion an der Leber durch Omentumplastik	51.99.55↔	S Op an D Gllwg, Enl o Wchs v 6 o mhr slbpx Stnt (Prth), lprsk
50.69.99↔	Sonstige Rekonstruktion an der Leber, sonstige	51.99.91↔	Sonstige Op an D Gallwegen, Sonstige Reko d Gallwegen
50.99.00↔	Sonstige Operation an der Leber, n.n.bez.	51.99.99↔	Sonstige Operation an den Gallenwegen, sonstige
50.99.10↔	S Op an d Lb, Implnt u Wchs e Kthvrwsys i Lbrtt u Pfrt	52.09.00↔	Sonstige Pankreatotomie, n.n.bez.
50.99.11↔	S Op an d Lb, Entf e Kthvrwsys aus Lbrtt u Pfrt	52.09.10↔	Sonstige Pankreatotomie, Inzision des Pankreas
50.99.99↔	Sonstige Operation an der Leber, sonstige	52.09.11↔	Sonstige Pankreatotomie, Inzision des Ductus pancreaticus
51.02↔	Cholezystostomie durch Trokar	52.09.99↔	Sonstige Pankreatotomie, sonstige
51.03↔	Sonstige Cholezystostomie	52.12↔	Offene Biopsie am Pankreas
51.04↔	Sonstige Cholezystotomie	52.22↔	So Exz o Destr v Läs o Gew an Pankr u anDuct pancr
51.13↔	Offene Biopsie an Gallenblase oder Gallengängen	52.3↔	Marsupialisation einer Pankreaszyste
51.21↔	Sonstige partielle Cholezystektomie	52.4↔	Interne Drainage einer Pankreaszyste
51.22.00↔	Cholezystektomie, n.n.bez.	52.51.00↔	Proximale Pankreatektomie, n.n.bez.
51.22.10↔	Cholezyekt, Cholezyekt oh operative Rev d Gallgänge	52.51.10↔	Proximale Pankreatektomie, pyloruserhaltend
51.22.11↔	Cholezyekt, Cholezyekt m operativer Rev d Gallgänge	52.51.20↔	Proximale Pankreatektomie, duodenumhaltend
51.22.12↔	Cholezystektomie, Erweiterte Cholezystektomie	52.51.99↔	Proximale Pankreatektomie, sonstige
51.22.99↔	Cholezystektomie, sonstige	52.52↔	Kaudale Pankreatektomie
51.23↔	Laparoskopische Cholezystektomie	52.53↔	Radikale subtotale Pankreatektomie
51.24↔	Partielle laparoskopische Cholezystektomie	52.59↔	Sonstige partielle Pankreatektomie
51.31↔	Anastomose zwischen Gallenblase und hepatischen Gängen	52.6x.00↔	Totale Pankreatektomie, n.n.bez.
51.32↔	Anastomose zwischen Gallenblase und Darm	52.6x.99↔	Totale Pankreatektomie, sonstige
51.33↔	Anastomose zwischen Gallenblase und Pankreas	52.7↔	Radikale Pankreatikoduodenektomie
51.34↔	Anastomose zwischen Gallenblase und Magen	52.80↔	Pankreastransplantation, n.n.bez.
51.35↔	Sonstige Anastomose der Gallenblase		

52.82↔	Homotransplantat des Pankreas	54.3x.00↔	Exz o Destr von Läs o Gew an Bauchw o Nabel, n.n.bez.
52.83.00↔	Heterotransplantat des Pankreas, n.n.bez.	54.3x.10↔	Exz o Dstr v Läs o Gw an Bauchw o Nbl, Omphlktmie
52.83.10↔	Hltrx d Pnkr, Rtx e Pnkreasgmnts währ dss stt Afnh	54.3x.19↔	Exz/DstrLäs/Gw an Bauchw/Nbl, ExzLäs/Gw an Bauchw/Nbl
52.83.11↔	Heterotx d Pankr, Retx d Pankr während dess stat Aufnh	54.3x.20↔	Exz/DstrLäs/Gw an Bauchw/Nbl, DstrLäs/Gw an Bauchw/Nbl
52.83.99↔	Heterotransplantat des Pankreas, sonstige	54.3x.99↔	Exz o Destr von Läs o Gew an Bauchw o Nabel, sonstige
52.84↔	Autotransplantation von Langerhans-Zellen	54.4x.00↔	Exzision oder Destruktion von Peritonealgewebe, n.n.bez.
52.85↔	Allotransplantation von Langerhans-Zellen	54.4x.10↔	Exz o Dstr v Prtnealgw, Exz v Appndcs eploicae
52.86↔	Transplantation von Langerhans-Zellen, nicht näher bezeichnet	54.4x.11↔	Exz oder Destr von Peritonealgew, Exz von Mesenterium
52.92↔	Sondierung des Ductus pancreaticus	54.4x.12↔	Exz oder Destr von Peritonealgewebe, Exz von Omentum
52.95.00↔	Sonstige Operation am Pankreas, n.n.bez.	54.4x.99↔	Exzision oder Destruktion von Peritonealgewebe, sonstige
52.95.10↔	S Op a Pnkr, Extrkt v Stein(n) aus d Dct pncr, offn chr	54.51↔	Laparoskopische Lösung von peritonealen Adhäsionen
52.95.11↔	S Op a Pnkr, Extrkt v Stein(n) aus d Dct pncr, lprsk	54.59↔	Sonstige Lösung von peritonealen Adhäsionen
52.95.20↔	Sonstige Op a Pankreas, Dilat d Duct pancr, laparask	54.61↔	Wiederverschluss einer postoperativen abdominalen Wunddehiszenz
52.95.30↔	So Op a Pankr, Einl e Drain i D Pankrgang, offen chir	54.62↔	Verzögerter Verschluss einer granulierenden Abdominalwunde
52.95.31↔	So Op a Pankr, Einl e Drain i D Pankrgang, laparask	54.71.00↔	Versorgung einer Gastroschisis, n.n.bez.
52.95.40↔	S Op a Pnkr, Enl o Wchs N slbxp Stnt(Prth)i Pnkrng, offn chr	54.71.10↔	Versorgung einer Gastroschisis, mit Transplantat oder Prothese
52.95.41↔	S Op a Pnkr, Enl o Wchs e N slbxp Stnt (Prth) i D Pnkrng, lprsk	54.71.99↔	Versorgung einer Gastroschisis, sonstige
52.95.50↔	S Op a Pnkr, Enl o Wchs slbxp Stnt(Prth)i D Pnkrng, offn chr	54.72↔	Sonstige Rekonstruktion an der Bauchwand
52.95.51↔	S Op a Pnkr, Enl o Wchs e slbxp Stnt (Prth) i D Pnkrng, lprsk	54.73↔	Sonstige Rekonstruktion am Peritoneum
52.95.60↔	Sonstige Op a Pankr, Plast Reko d Duct pancr, laparask	54.74↔	Sonstige Rekonstruktion am Omentum
52.95.70↔	Sonstige Op a Pankr, Plastische Rekonstruktion d Pankr	54.75↔	Sonstige Rekonstruktion am Mesenterium
52.95.90↔	Sonstige Op a Pankreas, Sonstige endoskop Op a Pankreas	54.92↔	Entfernen eines Fremdkörpers aus der Peritonealhöhle
52.95.99↔	Sonstige Operation am Pankreas, sonstige	54.94↔	Formung eines peritoneovaskulären Shunts
52.96↔	Anastomose des Pankreas	54.99.00↔	Sonstige Operationen in der Abdominal-Region, n.n.bez.
52.99.00↔	Sonstige offene Operation am Pankreas, n.n.bez.	54.99.30↔	S Op i d AbdRg, Rs v Gw i d Bauchrg oh schr Orgnzueordng
52.99.10↔	Sonstige off Op a Pankreas, Dilat d Duct pancreaticus	54.99.40↔	So Op i d AbdReg, Rev e kutperit Fistel (Kathverwsys)
52.99.20↔	Sonstige off Op a Pankr, Plast Reko d Duct pancr	54.99.41↔	S Op i d AbdRg, Entf o Vrschl e ktprt Fstl (Kthvrwsys)
52.99.99↔	Sonstige offene Operation am Pankreas, sonstige	54.99.50↔	So Op i d AbdReg, Anl e temp Bauchwandverschlusses
53.00↔	Einseitige Operation einer Inguinalhernie, n.n.bez.	54.99.60↔	Sonstige Operationen in der Abdominal-Region, Lumbotomie
53.01↔	Einseitige Operation einer direkten Inguinalhernie	54.99.61↔	Sonstige Operationen in der Abdominal-Region, Relumbotomie
53.02↔	Einseitige Operation einer indirekten Inguinalhernie	54.99.99↔	Sonstige Operationen in der Abdominal-Region, sonstige
53.03↔	eins OP einer dir IngHern mit Tx oder Prothese	55.01.11↔	Nephrotomie, offen chirurgisch
53.04↔	Operation einer indir IngHern mit Tx oder Prothese	55.01.12↔	Nephrotomie, offen chirurgisch zur Exploration
53.05↔	OP einer IngHern mit Tx oder Prothese, n.n.bez.	55.01.13↔	Nephrotomie, offen chirurgisch zur Punktion einer Zyste
53.10↔	Beidseitige Operation von Inguinalhernien, n.n.bez.	55.02.11↔	Nephrostomie, offen chirurgisch
53.11↔	Beidseitige Operation von direkten Inguinalhernien	55.12↔	Pyelostomie
53.12↔	Beidseitige Operation von indirekten Inguinalhernien	55.24↔	Offene Nierenbiopsie
53.13↔	Bds OP von IngHern, einer direkten und einer indir	55.31↔	Marsupialisation einer Läsion an der Niere
53.14↔	Bds OP von direkten IngHern mit Tx oder Prothese	55.32↔	Offene Exzision von Läsion oder Gewebe an der Niere
53.15↔	Bds OP von indir IngHern mit Tx oder Prothese	55.34↔	Laparoskopische Exzision von Läsion oder Gewebe an der Niere
53.16↔	Bds OP von IngHern, e dir und e indir m Tx o Proth	55.39.00↔	So Lok Exz o Destr von Läs o Gew an d Niere, n.n.bez.
53.17↔	Bds OP von IngHern mit Tx oder Prothese, n.n.bez.	55.39.10↔	S Lk Exz o Dstr v Läs o Gw an d Nier, Exz urtrnsk
53.21↔	eins Operation einer FemHern mit Tx oder Prothese	55.39.20↔	S Lk Exz o Dstr v Läs o Gw an d Nier, Dstr, Prktrnsrnl
53.29↔	Sonstige einseitige Operation einer Femoralhernie	55.39.21↔	S Lk Exz o Dstr v Läs o Gw an d Nier, Dstr, urtrnsk
53.31↔	Bds Operation einer FemHern mit Tx oder Prothese	55.39.22↔	S Lk Exz o Dstr v Läs o Gw an d Nier, Dstr, offn chr
53.39↔	Sonstige beidseitige Operation einer Femoralhernie	55.39.23↔	S Lk Exz o Dstr v Läs o Gw an d Nier, Dstr, lprsk
53.41↔	Operation einer Umbilikalhernie mit Transplantat oder Prothese	55.39.29↔	S Lk Exz o Dstr v Läs o Gw an d Nier, Dstr, S Zg
53.49↔	Sonstige Operation einer Umbilikalhernie	55.39.99↔	So Lok Exz o Destr von Läs o Gew an d Niere, So
53.51↔	Operation einer Narbenhernie	55.4↔	Partielle Nephrektomie
53.59↔	Operation einer anderen Hernie der ventralen Bauchwand	55.51.00↔	Nephroureterektomie, n.n.bez.
53.61↔	Operation einer Narbenhernie mit Transplantat oder Prothese	55.51.01↔	Nephroureterektomie, ausser zur Transplantation
53.69↔	OP einer anderen Hernie der ventr Bauchw mit Transpl od Proth	55.51.02↔	Nephrektomie zur Transplantation, Lebendspende
53.7↔	Operation einer Zwerchfellhernie, abdominaler Zugang	55.51.99↔	Nephroureterektomie, sonstige
53.80↔	OP einer ZwerchfHern durch thor Zugang, n.n.bez.	55.52↔	Nephrektomie einer belassenen Niere
53.81↔	Pliikatur des Zwerchfells	55.53↔	Entfernen einer transplantierten oder abgestossenen Niere
53.82↔	Operation einer parasternalen Hernie	55.54↔	Beidseitige Nephrektomie
53.9↔	Sonstige Operation einer Hernie	55.61↔	Autotransplantation einer Niere
54.11↔	Probeparotomie	55.69.00↔	Sonstige Nierentransplantation, n.n.bez.
54.12.00↔	Wiedereröffnung einer kürzlichen Laparotomie, n.n.bez.	55.69.10↔	Sonstige Nierentransplantation, allogene
54.12.10↔	Wiedereröffn e kürzlichen Laparot, SecondlookLaparot	55.69.20↔	Sonstige Nierentransplantation, syngene
54.12.99↔	Wiedereröffnung einer kürzlichen Laparotomie, sonstige	55.69.30↔	Sonstige Nierentransplantation, En-bloc-Transplantat
54.19.00↔	Sonstige Laparotomie, n.n.bez.	55.69.40↔	So Nierentx, NierenRetx während dess stationären Aufnh
54.19.10↔	Sonstige Laparotomie, Laparotomie mit Drainage	55.69.99↔	Sonstige Nierentransplantation, sonstige
54.19.99↔	Sonstige Laparotomie, sonstige	55.7↔	Nephropexie
54.21.00↔	Laparoskopie, n.n.bez.	55.81↔	Naht einer Rissverletzung an der Niere
54.21.10↔	Laparoskopie, Diagnostische Laparoskopie	55.82↔	Verschluss einer Nephrostomie und Pyelostomie
54.21.20↔	Laparoskopie, Zugangsweg f Chir (Ther) Interventionen	55.83↔	Verschluss von anderen Nierenfisteln
54.21.30↔	Laparoskopie, Laparoskopie mit Drainage	55.84↔	Reposition einer Nierenstiel-Torsion
54.21.99↔	Laparoskopie, sonstige		
54.23↔	Biopsie am Peritoneum		

55.85↔	Symphysiotomie einer Hufeisenniere	56.86↔	Entfernen einer Ureterligatur
55.86↔	Anastomose an der Niere	56.89↔	Sonstige plastische Rekonstruktion an einem Ureter
55.87↔	Plastische Rekonstruktion am pyeloureteralen Übergang	56.92↔	Implantation eines elektronischen Ureterstimulators
55.89↔	Sonstige plastische Rekonstruktion an der Niere	56.93↔	Ersetzen eines elektronischen Ureterstimulators
55.91↔	Nierendekapsulation	56.94↔	Entfernen eines elektronischen Ureterstimulators
55.99.00↔	Sonstige Operationen an der Niere, n.n.bez.	56.95↔	Ligatur an einem Ureter
55.99.10↔	Sonstige Op an d Niere, Revisionsoperation an d Niere	57.12↔	Lösung von intralum Adhäs mit Inzis an der Hambl
55.99.99↔	Sonstige Operationen an der Niere, sonstige	57.21↔	Vesikostomie
56.2x.00↔	Ureterotomie, n.n.bez.	57.22↔	Revision einer Vesikostomie
56.2x.10↔	Ureterotomie, perkutan-transrenal	57.34↔	Offene Biopsie der Hamblase
56.2x.11↔	Ureterotomie, perkutantransrenal mit Entf e Harnst	57.49.00↔	S trnsrthr Exz o Dstr v Läs o Gw d Hrmb, n.n.bez.
56.2x.20↔	Ureterotomie, ureterorenoskopisch	57.49.10↔	S trnsrthr Exz o Dstr v Läs o Gw d Hrmb, Exz, trnsrth
56.2x.30↔	Ureterotomie, offen chirurgisch	57.49.11↔	S trnsrthr Exz o Dstr v Läs o Gw d Hrmb, Dstr, trnsrth
56.2x.40↔	Ureterotomie, laparoskopisch	57.49.12↔	S trnsrthr Exz o Dstr v Läs o Gw d Hrmb, Rs, trnsrth
56.2x.99↔	Ureterotomie, sonstige	57.49.99↔	So transurethral Exz o Destr von Läs o Gew d Hrmb, So
56.34↔	Offene Ureterbiopsie	57.51↔	Exzision des Urachus
56.40↔	Ureterektomie, n.n.bez.	57.58↔	Laparosk Exz o Destr von and Läs o Gew an d Hrmb
56.41.00↔	Partielle Ureterektomie, n.n.bez.	57.59.00↔	Off Exz o Destr von and Läs o Gew an d Hrmb, n.n.bez.
56.41.10↔	Part Ureterektomie, Res d Ureterostiums, Perktransves	57.59.10↔	Off Exz o Dstr v and Läs o Gw an d Hrmb, Exz, offn chr
56.41.11↔	Part Ureterektomie, Res d Ureterostiums, transurethral	57.59.20↔	Off Exz o Destr v and Läs o Gew an d Hrmb, Myektomie
56.41.12↔	Part Ureterektomie, Res d Ureterostiums, offen chir	57.59.99↔	Off Exz o Destr von and Läs o Gew an d Hrmb, sonstige
56.41.20↔	Partielle Ureterektomie, offen chirurgisch	57.6x.00↔	Partielle Zystektomie, n.n.bez.
56.41.21↔	Partielle Ureterektomie, laparoskopisch	57.6x.10↔	Part Zystektomie, oh Ureterneointplantation, offen chir
56.41.30↔	Partielle Ureterektomie, Resektion eines Ureterstumpfes	57.6x.11↔	Part Zystektomie, oh Ureterneointplantation, laparask
56.41.40↔	Resektion einer Ureterozele, transurethral	57.6x.12↔	Part Zystekt, m eins o beids Ureterneointpl, offen chir
56.41.41↔	Resektion einer Ureterozele, offen chirurgisch	57.6x.13↔	Part Zystekt, m eins o beids Ureterneointpl, laparask
56.41.49↔	Resektion einer Ureterozele, sonstiger Zugang	57.6x.20↔	Prt Zystkt, Sprtrg o sbtt Rsktion, oh Urtneointpl, offn chr
56.41.99↔	Partielle Ureterektomie, sonstige	57.6x.21↔	Prt Zystkt, Sprtrg o sbtt Rs, oh Urtneointpl, lprsk
56.42↔	Totale Ureterektomie	57.6x.22↔	Prt Zystkt, Sprtrg o sbtt Rs m eins o beids Urtneointpl, offn chr
56.51.00↔	Aufbau einer kutanen Ureteroileostomie, n.n.bez.	57.6x.23↔	Prt Zystkt, Sprtrg o sbtt Rs m eins o beids Urtneointpl, lprsk
56.51.10↔	Aufbau einer kutanen Ureteroileostomie, n.n.bez.	57.6x.99↔	Partielle Zystektomie, sonstige
56.51.11↔	Aufbau einer kutanen Ureteroileostomie, n.n.bez.	57.71.00↔	Radikale Zystektomie, n.n.bez.
56.51.12↔	Aufbau einer kutanen Ureteroileostomie, n.n.bez.	57.71.10↔	Rad Zystektomie, oh Urethrektomie, b Mann, offen chir
56.51.20↔	Aufbau einer kutanen Ureteroileostomie, n.n.bez.	57.71.11↔	Rad Zystektomie, oh Urethrektomie, b Mann, laparask
56.51.30↔	Aufbau einer kutanen Ureteroileostomie, n.n.bez.	57.71.20↔	Rad Zystektomie, m Urethrektomie, b Mann, offen chir
56.51.99↔	Aufbau einer kutanen Ureteroileostomie, sonstige	57.71.21↔	Radikale Zystektomie, m Urethrektomie, b Mann, laparask
56.52.00↔	Revision einer kutanen Ureteroileostomie, n.n.bez.	57.71.30↔	Rad Zystektomie, oh Urethrektomie, b d Frau, offen chir
56.52.10↔	Revision einer kutanen Ureteroileostomie, n.n.bez.	57.71.31↔	Rad Zystektomie, oh Urethrektomie, b d Frau, laparask
56.52.20↔	Revision einer kutanen Ureteroileostomie, n.n.bez.	57.71.40↔	Rad Zystektomie, m Urethrektomie, b d Frau, offen chir
56.52.99↔	Revision einer kutanen Ureteroileostomie, sonstige	57.71.41↔	Rad Zystektomie, m Urethrektomie, b d Frau, laparask
56.61.00↔	Aufbau einer anderen kutanen Ureterostomie, n.n.bez.	57.71.50↔	Rad Zystekt, BeEviszeration (Exent) b Mann, offen chir
56.61.10↔	Aufbau einer anderen kutanen Ureterostomie, n.n.bez.	57.71.51↔	Rad Zystekt, BeEviszeration (Exent) b Mann, laparask
56.61.20↔	Aufbau einer anderen kutanen Ureterostomie, n.n.bez.	57.71.99↔	Radikale Zystektomie, sonstige
56.61.99↔	Aufbau einer anderen kutanen Ureterostomie, sonstige	57.79.00↔	Sonstige totale Zystektomie, n.n.bez.
56.62↔	Revision einer anderen kutanen Ureterostomie	57.79.10↔	So tot Zystekt, Einf Zystekt, b Mann, offen chir
56.71.00↔	Harnableitung in den Darm, n.n.bez.	57.79.11↔	So tot Zystektomie, Einf Zystektomie, b Mann, laparask
56.71.10↔	Harnableitung in den Darm, n.n.bez.	57.79.20↔	So tot Zystekt, Einf Zystekt, b d Frau, offen chir
56.71.11↔	Harnableitung in den Darm, n.n.bez.	57.79.21↔	So tot Zystekt, Einf Zystekt, b d Frau, laparask
56.71.20↔	Harnableitung in den Darm, n.n.bez.	57.79.99↔	Sonstige totale Zystektomie, sonstige
56.71.99↔	Harnableitung in den Darm, sonstige	57.81↔	Naht einer Harnblasenverletzung
56.72↔	Revision einer ureterointestinalen Anastomose	57.83↔	Verschluss einer vesikointestinalen Fistel
56.73↔	Nephrozystanastomose, n.n.bez.	57.84.00↔	Verschluss einer anderen Harnblasenfistel, n.n.bez.
56.74.00↔	Ureterozystoneostomie, n.n.bez.	57.84.10↔	Vrschl e and Hrmbfist, (Vrschl e) vskvg Fstl, offn chr (bd)
56.74.10↔	Ureterozystoneostomie, n.n.bez.	57.84.11↔	Vrschl e and Hrmbfist, Vrschl e vskvg Fstl, vg
56.74.11↔	Ureterozystoneostomie, n.n.bez.	57.84.12↔	Vrschl e and Hrmbfist, Vrschl e vskvg Fstl, trnsvs
56.74.20↔	Ureterozystoneostomie, mit Uretermodellage	57.84.13↔	Vrschl e and Hrmbfist, Vrschl e vskvg Fstl, lprsk
56.74.99↔	Ureterozystoneostomie, sonstige	57.84.20↔	Vrschl e and Hrmbfist, Vrschl e vskkt Fstl, offn chr
56.75↔	Transureteroureterostomie	57.84.21↔	Vrschl e and Hrmbfist, Vrschl e vskkt Fstl, lprsk
56.79↔	Sonstige Anastomose eines Ureters oder Harnableitung	57.84.99↔	Verschluss einer anderen Harnblasenfistel, sonstige
56.81↔	Lösung von intraluminalen Adhäsionen im Ureter	57.85↔	Zysturethroplast und plastische Reko am HamblHals
56.82↔	Naht einer Ureterverletzung	57.86↔	Plastische Rekonstruktion bei Exstrophie der Hamblase
56.83↔	Verschluss einer Ureterostomie	57.87.00↔	Rekonstruktion an der Hamblase, n.n.bez.
56.84.00↔	Verschluss einer anderen Ureterfistel, n.n.bez.	57.87.10↔	Reko an d Hrmb, m Ileum, Kolon o Mag, offen chir
56.84.10↔	Verschluss einer anderen Ureterfistel, n.n.bez.	57.87.11↔	Reko an d Hrmb, m Ileum, Kolon o Mag, laparask
56.84.11↔	Verschluss einer anderen Ureterfistel, n.n.bez.	57.87.20↔	Reko an d Hrmb, Umwdl e and sprvs Hrmb i e Ershrmb, offn chr
56.84.20↔	Verschluss einer anderen Ureterfistel, n.n.bez.	57.87.21↔	Reko an d Hrmb, Umwdl e and sprvs Hrmb i e Ershrmb, lprsk
56.84.21↔	Verschluss einer anderen Ureterfistel, n.n.bez.	57.87.30↔	Reko an d Hrmb, Reduktionsplastik d Hrmb, offn chr
56.84.22↔	Verschluss einer anderen Ureterfistel, n.n.bez.	57.87.31↔	Reko an d Hrmb, Reduktionsplastik d Hrmb, laparask
56.84.99↔	Verschluss einer anderen Ureterfistel, sonstige	57.87.40↔	Rekonstruktion an d Hrmb, Augm d Hrmb, offen chir
56.85↔	Ureteropexie	57.87.41↔	Rekonstruktion an d Hrmb, Augm d Hrmb, laparask

57.87.99↔	Rekonstruktion an der Harnblase, sonstige	60.61.00↔	Lokale Exzision einer Läsion an der Prostata, n.n.bez.
57.88↔	Sonstige Anastomose an der Harnblase	60.61.10↔	Lokale Exzision einer Läsion an der Prostata, transurethral
57.89↔	Sonstige plastische Rekonstruktion an der Harnblase	60.61.11↔	Lokale Exzision einer Läsion an der Prostata, suprapubischtransvesikal
57.91↔	Sphinkterotomie an der Harnblase	60.61.12↔	Lokale Exzision einer Läsion an der Prostata, retropubisch
57.96↔	Implantation eines elektronischen Blasenstimulators	60.61.13↔	Lokale Exzision einer Läsion an der Prostata, perineal
57.97↔	Ersetzen eines elektronischen Blasenstimulators	60.61.99↔	Lokale Exzision einer Läsion an der Prostata, sonstige
58.41↔	Naht einer Urethraverletzung	60.62↔	Perineale Prostatektomie
58.42↔	Verschluss einer Urethrostomie	60.69↔	Sonstige Prostatektomie
58.43.00↔	Verschluss einer anderen Urethrafiistel, n.n.bez.	60.72↔	Inzision an einer Vesicula seminalis
58.43.10↔	Vrschl e and Urthfst, Vrschl e urthrvg Fstl, offn chr (bd)	60.73↔	Exzision einer Vesicula seminalis
58.43.11↔	Vrschl e and Urthfst, Vrschl e urthrvg Fstl, lprsk	60.79↔	Sonstige Operationen an den Vesiculae seminales
58.43.12↔	Vrschl e and Urthfst, Vrschl e urthrvg Fstl, vg	60.81↔	Inzision am periprostatichen Gewebe
58.43.20↔	Vrschl e and Urthfst, Vrschl e urthrktnn Fstl	60.82↔	Exzision am periprostatichen Gewebe
58.43.30↔	Vrschl e and Urthfst, Vrschl e urthrktn Fstl	60.93↔	Plastische Rekonstruktion an der Prostata
58.43.99↔	Verschluss einer anderen Urethrafiistel, sonstige	60.95↔	Transurethrale Ballon-Dilatation einer prostatichen Urethra
58.44↔	Reanastomose der Urethra	60.96↔	Transurethrale Destr v prostatGew dMikrowellenwärmeth
58.45.00↔	Plast Rekonstruktion b Hypospad o Eüpispad, n.n.bez.	60.97↔	So transurethrale Destr v prostatGew dsonstWärmether
58.45.10↔	Plast Rekonstruktion b Hypospad o Eüpispad, b d Frau	60.99.00↔	Sonstige Operationen an der Prostata, n.n.bez.
58.45.20↔	Plist Rk b Hypspd o Eüpspd, b Mnn, Schftaufchtng u Chrdrktmie	60.99.10↔	S Op an d Prst, Trmsrktl u Prkt Dstr v Prstgw
58.45.21↔	Plast Reko b Hypospad o Eüpispad, b Mann, So Verfahren	60.99.99↔	Sonstige Operationen an der Prostata, sonstige
58.45.99↔	Plast Rekonstruktion b Hypospad o Eüpispad, sonstige	61.0x.00↔	Inzis u Drain an Skrot u Tunic vaginalis test, n.n.bez.
58.46.00↔	Sonstige Rekonstruktion der Urethra, n.n.bez.	61.0x.10↔	Inzis u Drain an Skrot u Tunic vag test, zur Fremdkentf
58.46.10↔	So Reko d Ureth, Reko d dist Teils d Ureth na Verletz	61.0x.99↔	Inzis und Drain an Skrot und Tunica vaginalis test, So
58.46.11↔	S Rk d Urth, Rk d Prs prsttc o d Prs mbrncea d Urth n Vrltz	61.2↔	Exzision einer Hydrocele testis
58.46.99↔	Sonstige Rekonstruktion der Urethra, sonstige	61.3x.00↔	Exz oder Destr von Läsion oder Gew a Skrotum, n.n. bez.
58.47↔	Urethrale Meatoplastik	61.3x.10↔	Exz o Destr von Läs o Gew a Skrotum, Part Resektion
58.49.00↔	Sonstige plastische Rekonstruktion an der Urethra, n.n.bez.	61.3x.11↔	Exz o Destr von Läs o Gew a Skrotum, totale Resektion
58.49.10↔	S Plist Rk an d Urth, Enz Plist Rk d Urth, m Präp o Pnsh	61.3x.12↔	Exz o Destr von Läs o Gew a Skrotum, radikale Resektion
58.49.11↔	S Plist Rk an d Urth, Enz Plist Rk d Urth, m Mnd o Hrmbischlh, S Rk	61.3x.99↔	Exz oder Destr von Läsion oder Gew a Skrotum, sonstige
58.49.20↔	S Plist Rk an Urth, Zweiz Plist Rk Urth, erst Stzng, m Präp o Pnsh	61.42↔	Verschluss einer Fistel am Skrotum
58.49.21↔	Plist Rk an Urth, Zweiz Plist Rk Urth, erst Stzng, Mnd/Hrmbischlh	61.49↔	So plast Reko an Skrotum und Tunica vag testis
58.49.29↔	S Plist Rk d Urth, zweizeitig, erst Stzng, S Rk	61.92↔	Exz e Läs an d Tunic vag test, mAusn eHydrocel test
58.49.99↔	Sonstige plastische Rekonstruktion an der Urethra, sonstige	61.99↔	Sonstige Operationen an Skrotum und Tunica vaginalis testis
58.93↔	Implantation eines künstlichen Harnblasensphinkters	62.0↔	Inzision am Hoden
58.94↔	Adjustierbare Haminkontinenztherapie	62.12↔	Offene Biopsie am Hoden
59.00↔	Retropitoneale Dissektion, n.n.bez.	62.2↔	Exzision oder Destruktion einer Läsion am Hoden
59.02↔	Sonstige Lösung von perirenenalen oder periureteralen Adhäsionen	62.3x.00↔	Einseitige Orchidektomie, n.n.bez.
59.03.00↔	Laparosk Lös von periren o periuret Adhäs, n.n.bez.	62.3x.10↔	Einseitige Orchidektomie, skrotal, ohne Epidymektomie
59.03.10↔	Lprsk Lös v prrn o priurt Adhäs, Urtrl oh intrpr Vrlg	62.3x.11↔	Einseitige Orchidektomie, skrotal, mit Epidymektomie
59.03.11↔	Lprsk Lös v prrn o priurt Adhäs, Urtrl m intrpr Vrlg	62.3x.20↔	Einseitige Orchidektomie, Inguinalhoden, ohne Epidymektomie
59.03.99↔	Laparosk Lös von periren o periuret Adhäs, sonstige	62.3x.21↔	Einseitige Orchidektomie, Inguinalhoden, mit Epidymektomie
59.09↔	Sonstige Inzision am perirenenalen oder periureteralen Gewebe	62.3x.30↔	Einseitige Orchidektomie, Abdominalhoden, offen chirurgisch
59.11↔	Sonstige Lösung von perivesikalen Adhäsionen	62.3x.31↔	Einseitige Orchidektomie, Abdominalhoden, laparoskopisch
59.12↔	Laparoskopische Lösung von perivesikalen Adhäsionen	62.3x.40↔	Einseitige Orchidektomie, radikal
59.21↔	Biopsie am perirenenalen oder perivesikalen Gewebe	62.3x.99↔	Einseitige Orchidektomie, sonstige
59.3↔	Plikatur am urethrovesikalen Übergang	62.41↔	Entfernen beider Hoden im gleichen Eingriff
59.4↔	Suprapubische Schlingensuspension	62.42↔	Entfernen eines belassenen Hodens
59.5↔	Retropubische urethrale Suspension	62.5↔	Orchidopexie
59.6↔	Paraurethrale Suspension	62.61↔	Naht einer Hodenverletzung
59.71↔	Levatorplastik zur urethrovesikalen Suspension	62.69↔	Sonstige plastische Rekonstruktion am Hoden
59.72↔	Implantat-Injektion in Urethra und/oder Harnblasenhals	62.99.00↔	Sonstige Operationen an den Hoden, n.n.bez.
59.79↔	Sonstige plastische Rekonstruktion bei Stressinkontinenz	62.99.10↔	Sonstige Op an D Hod, Explor b Kryptorch, inguinal
59.91↔	Exzision am perirenenalen oder perivesikalen Gewebe	62.99.11↔	So Op an D Hod, Explor b Kryptorch, abd, offen chir
59.92↔	Sonstige Operationen am perirenenalen oder perivesikalen Gewebe	62.99.12↔	Sonstige Op an D Hod, Explor b Kryptorch, abd, laparask
59.95↔	Desintegration eines Harnsteins mit Ultraschall	62.99.20↔	So Op an D Hod, Operative Verlagerung e Abdominalhoden
59.99↔	Sonstige Operationen an den Harnorganen	62.99.30↔	S Op an D Hd, Entn v Hd o Nbnhdngw z Afb f d künstlch Insmtion
60.0↔	Inzision an der Prostata	62.99.99↔	Sonstige Operationen an den Hoden, sonstige
60.12↔	Offene Biopsie an der Prostata	63.1↔	Exzision einer Varikozele und Hydrocele funiculi
60.14↔	Offene Biopsie an den Vesiculae seminales	63.2↔	Exzision einer Epididymis-Zyste
60.15↔	Biopsie am periprostatichen Gewebe	63.3↔	Exz von and Läs o Gew an Funic spermat und Epidid
60.21↔	Transurethral (US) geführte Laserind ProstEkt (TULIP)	63.4↔	Epididymektomie
60.29.00↔	Sonstige transurethrale Prostatektomie, n.n.bez.	63.51↔	Naht eines Risses an Funiculus spermaticus und Epididymis
60.29.10↔	So transurethrale Prostekt, Elektroresektion von Prostgew	63.53↔	Transplantation eines Funiculus spermaticus
60.29.20↔	S trmsrthr Prstkt, S trnsrthr Dstr v Prstgw	63.59↔	Sonstige plast Reko an Funic spermat und Epidid
60.29.99↔	Sonstige transurethrale Prostatektomie, sonstige	63.81↔	Naht einer Verletzung an Ductus deferens und Epididymis
60.3↔	Suprapubische Prostatektomie	63.82↔	Plast Reko eines chir durchgetr Ductus deferens
60.4↔	Retropubische Prostatektomie	63.83↔	Epididymovasostomie
60.5↔	Radikale Prostatektomie	63.84↔	Entfernen einer Ligatur vom Ductus deferens
		63.85↔	Entfernen eines Ventils vom Ductus deferens



63.89↔	Sonstige Rekonstruktion an Ductus deferens und Epididymis	65.89.00↔	So Lös von Adhäs von Ovar und Tuba uterina, n.n.bez.
63.92↔	Epididymotomie	65.89.10↔	So Lös von Adhäs von Ovar und Tuba uterina, offen chir
63.93↔	Inzision am Funiculus spermaticus	65.89.11↔	So Lös v Adhäs v Ovar u Tub uter, m mikrochir Versorg
63.94↔	Lösung von Adhäsionen am Funiculus spermaticus	65.89.12↔	S Lös v Adhäs v Ovr u Tb utr a Prtn d wbl Bckns, offn chr
63.95↔	Einsetzen eines Ventils in den Ductus deferens	65.89.13↔	S Lös v Adhäs v Ovr u Tb utr a Prtn d wbl Bckns, m mkrchr Vrsrg
63.99↔	So OP an Funic spermat, Epidid und Ductus def	65.89.99↔	So Lös von Adhäs von Ovar und Tuba uterina, So
64.3x.00↔	Amputation des Penis, n.n.bez.	65.92↔	Ovar-Transplantation
64.3x.10↔	Amputation des Penis, partiell	65.93↔	Manuelle Ruptur einer ovariellen Zyste
64.3x.11↔	Amputation des Penis, total	65.94↔	Denervation am Ovar
64.3x.12↔	Amputation des Penis, Emaskulation	65.95↔	Lösung einer Torsion am Ovar
64.3x.99↔	Amputation des Penis, sonstige	65.99↔	Sonstige Operationen am Ovar
64.41↔	Naht einer Penisverletzung	66.01↔	Salpingotomie
64.42↔	Lösung einer Chorda des Penis	66.02↔	Salpingostomie
64.43↔	Konstruktion eines Penis	66.11.00↔	Biopsie an den Tubae uterinae, n.n.bez.
64.44.00↔	Rekonstruktion des Penis, n.n.bez.	66.11.10↔	Biopsie an den Tubae uterinae, perkutane (Nadel-) Biopsie
64.44.10↔	Rekonstruktion des Penis, Streckung des Penisschaftes	66.11.11↔	Biops an D Tb utr, Prkt (Nd) Biops m Steuer d bldgb Vrf
64.44.11↔	RKpns, Krrpnskrtn Trmsp/e vgrbnn Pns (nceald pns/bried pns)	66.11.20↔	Biopsie an den Tubae uterinae durch Inzision (offen)
64.44.99↔	Rekonstruktion des Penis, sonstige	66.11.99↔	Biopsie an den Tubae uterinae, sonstige
64.45↔	Reimplantation des Penis	66.21↔	Bds endosk Tubenligatur und Quetsch [zur Sterilisation]
64.49↔	Sonstige plastische Rekonstruktion am Penis	66.22.00↔	Bds endosk Ligat und Durchtr d Tubae uterinae, n.n.bez.
64.5x.00↔	Operationen zur Geschlechtsumwandlung, n.n.bez.	66.22.10↔	Bds endosk Lgt u Drchtr d Tb utr, m prt Slpngkt
64.5x.10↔	Operationen zur Geschlummw, Geschlummw e Frau zum Mann	66.22.99↔	Bds endosk Ligat und Durchtr d Tubae uterinae, sonstige
64.5x.20↔	Operationen zur Geschlummw, Geschlummw e Mann zur Frau	66.29.00↔	So bds endosk Destr o Verschluss d Tub uter, n.n.bez.
64.5x.99↔	Operationen zur Geschlechtsumwandlung, sonstige	66.29.10↔	Bds endosk Destr o Verschluss d Tub uter, d Elektrokoag
64.95↔	Einsetzen oder Ersetzen einer nicht-aufblasbaren Penisprothese	66.29.99↔	So bds endosk Destr o Verschluss d Tubae uterinae, So
64.97↔	Einsetzen oder Ersetzen einer aufblasbaren Penisprothese	66.31↔	Sonstige beidseitige Ligatur und Quetschung der Tubae uterinae
64.98.00↔	Sonstige Operationen am Penis, n.n.bez.	66.32.00↔	So bds Ligat und Durchtr d Tubae uterinae, n.n.bez.
64.98.10↔	Sonstige Op a Penis, Reposition e Paraphimose i Narkose	66.32.10↔	So bds Ligat u Durchtr d Tub uter, m part Salpingekt
64.98.20↔	Op Pns Rvsklrsmgsprrtion/vnös Sprrprtion (b ekrktl Dysfktion)	66.32.99↔	So bds Ligat und Durchtr d Tubae uterinae, So
64.98.30↔	Sonstige Op a Penis, Shuntoperation a Corp cavernosum	66.39.00↔	So bds Destr o Verschluss d Tubae uterinae, n.n.bez.
64.98.40↔	Sonstige Op a Penis, Revision e int Penisprothese	66.39.10↔	So bds Destr o Verschluss d Tub uterinae, d Elektrokoag
64.98.99↔	Sonstige Operationen am Penis, sonstige	66.39.99↔	So bds Destr o Verschluss d Tubae uterinae, So
65.01↔	Laparoskopische Ovariectomie	66.4x.00↔	Totale einseitige Salpingektomie, n.n.bez
65.09↔	Sonstige Ovariectomie	66.4x.10↔	Totale einseitige Salpingektomie, offen chirurgisch (abdominal)
65.12↔	Sonstige Biopsie am Ovar	66.4x.20↔	Totale einseitige Salpingektomie, laparoskopisch
65.13↔	Laparoskopische Biopsie am Ovar	66.4x.99↔	Totale einseitige Salpingektomie, sonstige
65.14↔	Sonstige laparoskopische diagnostische Massnahmen am Ovar	66.51.00↔	Entfernen beider Tubae uterinae im gleichen Eingriff, n.n.bez
65.21↔	Marsupialisation einer ovariellen Zyste	66.51.10↔	Entf bd Tubae uterinae i gleich Eingr, offen chir (abd)
65.22↔	Keilresektion am Ovar	66.51.20↔	Entf bd Tubae uterinae im gleich Eingr, laparoskopisch
65.23↔	Laparoskopische Marsupialisation einer ovariellen Zyste	66.51.99↔	Entfernen beider Tubae uterinae im gleichen Eingriff, sonstige
65.24↔	Laparoskopische Keilresektion am Ovar	66.52↔	Entfernen einer belassenen Tuba uterina
65.25↔	Sonstige laparask lokale Exz oder Destr am Ovar	66.61.00↔	Exzision oder Destr e Läsion e Tuba uterina, n.n.bez.
65.29↔	Sonstige lokale Exzision oder Destruktion am Ovar	66.61.10↔	Exz oder Destr e Läs e Tuba uterina, offen chir (abd)
65.31↔	Laparoskopische einseitige Ovarektomie	66.61.20↔	Exzision oder Destr e Läsion e Tuba uterina, vaginal
65.39↔	Sonstige einseitige Ovarektomie	66.61.21↔	Exz o Destr e Läs e Tub uter, vaginal, laparask assist
65.41.00↔	Laparoskopische einseitige Salpingoovarektomie, n.n.bez.	66.61.30↔	Exz oder Destr e Läsion e Tuba uterina, laparoskopisch
65.41.10↔	Laparosk eins Ovarektomie, mit bds Salpingektomie	66.61.99↔	Exzision oder Destr e Läsion e Tuba uterina, sonstige
65.41.99↔	Laparoskopische einseitige Salpingoovarektomie, sonstige	66.62↔	Salpingektomie mit Entfernen einer Eileiterschwangerschaft
65.49.00↔	Sonstige einseitige Salpingoovarektomie, n.n.bez.	66.63.00↔	Beidseitige partielle Salpingektomie, n.n.bez.
65.49.10↔	Sonstige eins Salpingoovarektomie, m bds Salpingektomie	66.63.10↔	Bds partielle Salpingektomie, offen chirurgisch (abd)
65.49.99↔	Sonstige einseitige Salpingoovarektomie, sonstige	66.63.20↔	Beidseitige partielle Salpingektomie, vaginal
65.51↔	So Entfernen beider Ovarien während dess op Eingr	66.63.21↔	Bds partielle Salpingektomie, vaginal, laparask assist
65.52↔	Sonstiges Entfernen eines belassenen Ovars	66.63.30↔	Beidseitige partielle Salpingektomie, laparoskopisch
65.53↔	Laparosk Entf von beiden Ovar währ dess op Eingr	66.63.99↔	Beidseitige partielle Salpingektomie, sonstige
65.54↔	Laparoskopisches Entfernen eines belassenen Ovars	66.69.00↔	Partielle Salpingektomie, n.n.bez.
65.61↔	So Entf bd Ovar und Tubae uter währ dess op Eingr	66.69.10↔	Partielle Salpingektomie, offen chirurgisch (abdominal)
65.62↔	Sonstiges Entfernen von belassenem Ovar und Tuba uterina	66.69.20↔	Partielle Salpingektomie, vaginal
65.63↔	Laparosk Entf v bdOvar uTub uter währ dess opEingr	66.69.21↔	Partielle Salpingektomie, vaginal, laparoskopisch assistiert
65.64↔	Laparoskopisches Entfernen von belassenem Ovar und Tuba uterina	66.69.30↔	Partielle Salpingektomie, laparoskopisch
65.71↔	Sonstige einfache Naht am Ovar	66.69.99↔	Partielle Salpingektomie, sonstige
65.72↔	Sonstige Reimplantation eines Ovars	66.71↔	Einfache Naht an einer Tuba uterina
65.73↔	Sonstige Salpingoovarioplastik	66.72↔	Salpingoovariostomie
65.74↔	Laparoskopische einfache Naht am Ovar	66.73↔	Salpingosalpingostomie
65.75↔	Laparoskopische Reimplantation eines Ovars	66.74↔	Salpingouterostomie
65.76↔	Laparoskopische Salpingoovarioplastik	66.79.00↔	Sonstige Plast Reko an d Tuba uterina, n.n. bez.
65.79↔	Sonstige plastische Rekonstruktion am Ovar	66.79.10↔	Sonstige Plast Reko an d Tuba uterina, offen chir (abd)
65.81.00↔	Laparosk Lös von Adhäs an Ovar u Tub uterina, n.n.bez.	66.79.20↔	Sonstige plastische Rekonstruktion an der Tuba uterina, vaginal
65.81.10↔	Lprsk Lös v Adhäs an Ovr u Tb utr a Prtn d wbl Bckns	66.79.21↔	So Plast Reko an d Tub uter, vaginal, laparask assist
65.81.99↔	Laparosk Lös von Adhäs an Ovar und Tuba uterina, So	66.79.30↔	Sonstige Plast Reko an d Tuba uterina, laparask

66.79.99↔	Sonstige plastische Rekonstruktion an der Tuba uterina, sonstige	68.41.10↔	Laparosk totale abd Hystekt m Salpingovekt, n.n.bez.
66.92↔	Einseitige Destruktion oder Verschluss einer Tuba uterina	68.41.11↔	Laparosk totale abd Hystekt m eins Salpingoovarektomie
66.93↔	Implantation oder Ersetzen einer Tuba uterina-Prothese	68.41.12↔	Laparosk totale abd Hystekt m beids Salpingoovarektomie
66.94↔	Entfernen einer Tuba uterina-Prothese	68.41.19↔	Laparosk totale abd Hystekt m Salpingovekt, sonstige
66.96↔	Dilatation einer Tuba uterina	68.49.00↔	So und Ni näherbezeichnete totale Hystekt, n.n.bez.
66.97↔	Fimbrienimplantation in die Uteruswand	68.49.09↔	Sonstige und nicht näher bez totale Hystekt, sonstige
66.99↔	Sonstige Operation an einer Tuba uterina	68.49.10↔	Sonstige und Ni näh bez totale Hystekt oh Salpingovekt
67.4x.00↔	Zervixamputation, n.n.bez.	68.49.20↔	So und Ni näh bez tot Hystekt m Salpingovekt, n.n.bez.
67.4x.10↔	Radikale Zervixstumpfextirpation, n.n.bez.	68.49.21↔	So und Ni näh bez totale Hystekt m eins Salpingovekt
67.4x.11↔	Rad Zervixstekt, oh Lymphekt, offen chir (abd)	68.49.22↔	So und Ni näh bez totale Hystekt m beids Salpingovekt
67.4x.12↔	Radikale Zervixstumpfextirpation, ohne Lymphadenektomie, vaginal	68.49.29↔	So und Ni näh bez totale Hystekt m Salpingovekt, So
67.4x.13↔	Rad Zervixstekt, oh Lymphekt, vag, laparask unbst	68.51.00↔	Laparask unterstützte vaginale Hystekt (LAVH), n.n.bez.
67.4x.14↔	Radikale Zervixstumpfextirpation, oh Lymphekt, laparask	68.51.10↔	Lprsk unbst vg Hystkt (LAVH), oh Slpngvkt, n.n.bz.
67.4x.20↔	Radikale Zervixstumpfextirpation, mit Lymphadenektomie, n.n.bez.	68.51.19↔	Laparask unbst vag Hystekt (LAVH), oh Salpingovekt, So
67.4x.21↔	Rad Zervixstekt, m Lymphekt, offen chir (abd)	68.51.20↔	Lprsk unbst vg Hystkt (LAVH), m Slpngvkt, n.n.bz.
67.4x.22↔	Radikale Zervixstumpfextirpation, mit Lymphadenektomie, vaginal	68.51.21↔	Laparask unbst vag Hystekt (LAVH), m eins Salpingovekt
67.4x.23↔	Rad Zervixstekt, m Lymphekt, vag, laparask unbst	68.51.22↔	Laparask unbst vag Hystekt (LAVH), m beids Salpingovekt
67.4x.24↔	Radikale Zervixstumpfextirpation, m Lymphekt, laparask	68.51.29↔	Laparask unbst vag Hystekt (LAVH), m Salpingovekt, So
67.4x.29↔	Radikale Zervixstumpfextirpation, mit Lymphadenektomie, sonstige	68.51.99↔	Laparask unterstützte vaginale Hystekt (LAVH), sonstige
67.4x.30↔	Exzision eines Stumpfes an der Zervix	68.59.00↔	So und Ni näherbezeichnete vaginale Hystekt, n.n.bez.
67.4x.99↔	Zervixamputation, sonstige	68.59.10↔	So u Ni näh bez vag Hystekt, oh Salpingovekt, n.n.bez.
67.51↔	Transabdominale Cerclage der Zervix	68.59.19↔	So und Ni näh bez vaginale Hystekt, oh Salpingovekt, So
67.59↔	Sonstige Rekonstruktion am inneren Muttermund	68.59.20↔	So u Ni näh bez vag Hystekt, m Salpingovekt, n.n.bez.
67.61↔	Naht eines Zervixrisses	68.59.21↔	So und Ni näh bez vaginale Hystekt, m eins Salpingovekt
67.62↔	Verschluss einer zervikalen Fistel	68.59.22↔	So u Ni näh bez vaginale Hystekt, m beids Salpingovekt
67.69↔	Sonstige plastische Rekonstruktion an der Zervix	68.59.29↔	So und Ni näh bez vaginale Hystekt, m Salpingovekt, So
68.0↔	Hysterotomie	68.59.99↔	So und Ni näherbezeichnete vaginale Hystekt, So
68.13↔	Offene Biopsie am Uterus	68.61↔	Laparoskopische radikale abdominale Hysterektomie
68.14↔	Offene Biopsie an den uterinen Ligamenten	68.69.00↔	So und Ni näherbezeichnete Rad abd Hystekt, n.n.bez.
68.21.10↔	Durchtrennung von endometrialen Synechien, n.n.bez.	68.69.10↔	Sonstige und Ni näh bez Rad abd Hystekt, oh Lymphekt
68.21.11↔	Durchtrennung von endometrialen Synechien, hysteroskopisch	68.69.11↔	Sonstige und Ni näh bez Rad abd Hystekt, m Lymphekt
68.21.99↔	Durchtrennung von endometrialen Synechien, sonstige	68.69.99↔	Sonstige und Ni näh bez radikale abd Hystekt, sonstige
68.22.00↔	Inzis oder Exz e kong uterinen Septums, n.n.bez.	68.71↔	Laparoskopische radikale vaginale Hysterektomie [LRVH]
68.22.10↔	Inzis oder Exz e kongenitalen uterinen Septums, vaginal	68.79↔	Sonstige radikale vag Hysterektomie
68.22.11↔	Inzis o Exz e kong uterinen Sept, hysterosk, oh Kontr	68.8↔	Becken-Eviszeration
68.22.12↔	Inzs o Exz e kng utr Spt, hystersk, lprsk asst	68.9↔	Sonstige und nicht näher bezeichnete Hysterektomie
68.22.13↔	Inzs o Exz e kng utr Spt, hystersk, sngprsch asst	69.01↔	Dilatation und Curettage zur Beendigung einer Schwangerschaft
68.22.99↔	Inzis oder Exz e kong uterinen Septums, sonstige	69.02↔	Dilatation und Curettage im Anschluss an Geburt oder Abort
68.29.00↔	Sonst Exzision oder Destruktion einer Uterusläsion, n.n.bez.	69.19↔	So Exz oder Destr an Uterus und uter Halteapp
68.29.10↔	Exzision oder Destruktion einer Uterusläsion, n.n.bez.	69.21↔	Operation mit Interposition
68.29.11↔	Exz oder Destruktion e Uterusläsion, offen chir (abd)	69.22↔	Sonstige uterine Suspensionsoperation
68.29.12↔	Exzision oder Destruktion einer Uterusläsion, vaginal	69.23↔	Plast Reko bei chron Inversio uteri mit vag Zugang
68.29.13↔	Exz o Destruktion e Uterläs, vaginal, laparask assist	69.29↔	Sonstige plast Reko an Uterus und uter Halteapp
68.29.14↔	Exzision oder Destruktion einer Uterusläsion, laparoskopisch	69.3↔	Parazervikale Uterusdenervation
68.29.15↔	Exzision oder Destruktion einer Uterusläsion, hysteroskopisch	69.41↔	Naht eines Risses am Uterus
68.29.19↔	Exzision oder Destruktion einer Uterusläsion, sonstige	69.42↔	Verschluss einer Uterusfistel
68.29.20↔	Enukleation eines Myoms des Uterus, n.n.bez.	69.49.00↔	Sonstige Plast Reko a Uterus und Metroplastik, n.n.bez.
68.29.21↔	Enukleation eines Myoms des Uterus, offen chir (abd)	69.49.10↔	So Plast Reko a Uterus u Metroplastik, offen chir (abd)
68.29.22↔	Enukleation eines Myoms des Uterus, vaginal	69.49.20↔	Sonstige Plast Reko a Uterus und Metroplastik, vaginal
68.29.23↔	Enukl e Myoms d Uterus, vaginal, laparoskopisch assist	69.49.21↔	S Plast Rk a Utr u Mtrplstik, vg, lprsk asst
68.29.24↔	Enukleation eines Myoms des Uterus, laparoskopisch	69.49.30↔	Sonstige Plast Reko a Uterus und Metroplastik, laparask
68.29.25↔	Enukleation eines Myoms des Uterus, hysteroskopisch	69.49.99↔	Sonstige Plast Reko a Uterus und Metroplastik, sonstige
68.29.29↔	Enukleation eines Myoms des Uterus, sonstige	69.51↔	AspCurett am Uterus zur Beendigung einer Grav
68.29.30↔	Myomektomie am Uterus, n.n.bez.	69.52↔	Aspirationscurettage im Anschluss an Geburt oder Abort
68.29.31↔	Myomektomie am Uterus, offen chirurgisch (abdominal)	69.6↔	Chir Massnahmen zur Prov oder Regul der Menstr
68.29.32↔	Myomektomie am Uterus, vaginal	69.91↔	Einsetzen einer therapeutischen Uteruseinlage
68.29.33↔	Myomektomie am Uterus, vaginal, laparoskopisch assistiert	69.93↔	Einsetzen von Laminarien
68.29.34↔	Myomektomie am Uterus, laparoskopisch	69.98↔	Sonstige Operationen am uterinen Halteapparat
68.29.35↔	Myomektomie am Uterus, hysteroskopisch	69.99↔	Sonstige Operationen an Zervix und Uterus
68.29.39↔	Myomektomie am Uterus, sonstige	70.12↔	Kuldotomie
68.29.99↔	So Exzision oder Destruktion einer Uterusläsion, sonstige	70.13↔	Lösung von intraluminalen Adhäsionen der Vagina
68.31↔	Laparoskopische suprazervikale Hysterektomie [LSH]	70.14↔	Sonstige Kolpotomie
68.39↔	So u nnbez subtotale abdominale Hysterektomie	70.23↔	Biopsie am Douglasraum
68.41.00↔	Laparoskopische totale abdominale Hysterektomie, n.n.bez.	70.24.00↔	Biopsie an der Vagina, n.n.bez.
68.41.09↔	Laparoskopische totale abdominale Hysterektomie, sonstige	70.24.10↔	Perkutane (geschlossene) (Nadel-) Biopsie an der Vagina
		70.24.11↔	Prkt (gschl) (Nd) Biops an d Vg m Steuer d bldgb Vrf
		70.24.20↔	Biopsie an der Vagina, durch Inzision
		70.24.99↔	Biopsie an der Vagina, sonstige
		70.4x.00↔	Obliteration und totale Exstirpation der Vagina, n.n.bez.
		70.4x.10↔	Kolpektomie, subtotal



70.4x.20↔	Kolpektomie, total	76.31.29↔	Partielle Mandibulektomie mit sonstiger Rekonstruktion
70.4x.30↔	Kolpektomie, erweitert (radikal)	76.31.99↔	Partielle Mandibulektomie, sonstige
70.4x.99↔	Obliteration und totale Exstirpation der Vagina, sonstige	76.39.00↔	Partielle Osteotomie an anderen Gesichtsschädelknochen, n.n.bez.
70.50↔	Raffung von Zystozele und Rektozele	76.39.10↔	Part Osteotomie an and Gschk, Reko m mikrovaskanast Tx
70.51↔	Raffung einer Zystozele	76.39.11↔	Part Osteotomie an and Gschk, Reko von Weich und Hartgew
70.52.00↔	Raffung einer Rektozele, n.n.bez.	76.39.19↔	Partielle Osteotomie an and Gschk, sonstige Rekonstruktion
70.52.10↔	Douglasplastik	76.39.99↔	Partielle Osteotomie an anderen Gesichtsschädelknochen, sonstige
70.52.99↔	Raffung einer Rektozele, sonstige	76.41.00↔	Totale Mandibulektomie mit glz Rekonstruktion, n.n.bez.
70.53↔	Raffung Zystozele u Rektozele m TrPl od Proth	76.41.10↔	Tot Mandekt m glz Reko, Reko m mikrovaskanast Tx
70.54↔	Korrektur einer Zystozele mit Transplantat oder Prothese	76.41.99↔	Totale Mandibulektomie mit glz Rekonstruktion, sonstige
70.55↔	Korrektur einer Rektozele mit Transplantat oder Prothese	76.42↔	Sonstige totale Mandibulektomie
70.61.00↔	Konstruktion einer Vagina, n.n.bez.	76.43.00↔	Sonstige Rekonstruktion der Mandibula, n.n.bez.
70.61.11↔	Konstr e Vag m gestielter Haut d Penis (zur Geschlunw)	76.43.10↔	Sonstige Reko d Mand m mikrovaskanast Transplantat
70.61.99↔	Konstruktion einer Vagina, sonstige	76.43.11↔	Plast Rekonstruktion Einf Defekte d Mand d CADImplant
70.62↔	Rekonstruktion der Vagina	76.43.12↔	Plast Reko großer o kompl Defekte d Mand d CADImplant
70.63↔	Konstruktion einer Vagina mit Transplantat oder Prothese	76.43.99↔	Sonstige Rekonstruktion der Mandibula, sonstige
70.64↔	Rekonstruktion der Vagina mit Transplantat oder Prothese	76.44.00↔	Totale Osteotomie an and Gschk m glz Reko, n.n.bez.
70.72.00↔	Verschluss einer kolovaginalen Fistel, n.n.bez.	76.44.10↔	Tot Osteotomie an and Gschk, Reko m mikrovaskanast Tx
70.72.10↔	Verschluss einer kolovaginalen Fistel, offen chir (abd)	76.44.11↔	Tot Osteotomie an and Gschk, Reko m Ni vaskularisiertem Tx
70.72.20↔	Verschluss einer kolovaginalen Fistel, vaginal	76.44.19↔	Totale Osteotomie an and Gschk m sonstiger Rekonstruktion
70.72.30↔	Verschluss einer kolovaginalen Fistel, laparoskopisch	76.44.99↔	Totale Osteotomie an and Gschk m glz Reko, sonstige
70.72.99↔	Verschluss einer kolovaginalen Fistel, sonstige	76.45↔	Sonstige totale Osteotomie an anderen Gesichtsschädelknochen
70.73.00↔	Verschluss einer rektovaginalen Fistel, n.n.bez.	76.46.00↔	Sonstige Rekonstruktion an and Gschk, n.n.bez.
70.73.10↔	Verschluss e rektovaginalen Fistel, offen chir (abd)	76.46.10↔	So Reko an and Gschk m mikrovaskanast Transplantat
70.73.20↔	Verschluss einer rektovaginalen Fistel, vaginal	76.46.99↔	Sonstige Rekonstruktion an and Gschk, sonstige
70.73.30↔	Verschluss einer rektovaginalen Fistel, laparoskopisch	76.5x.00↔	Temporomandibuläre Arthroplastik, n.n.bez.
70.73.99↔	Verschluss einer rektovaginalen Fistel, sonstige	76.5x.10↔	Tempo Arthropl, Kondylekt a Kiefergel m Reko
70.74↔	Verschluss einer vaginointestinalen Fistel	76.5x.19↔	Temporomandibuläre Arthropl, So Kondylekt a Kiefergel
70.75↔	Verschluss einer anderen Vaginalfistel	76.5x.20↔	Tempo Arthropl, Diskopl a Kiefergel, m Reko
70.77↔	Suspension und Fixation der Vagina	76.5x.29↔	Temporomandibuläre Arthropl, So Diskopl a Kiefergel
70.78↔	Suspension u Fixat Vagina m Transplant od Proth	76.5x.30↔	Tempo Arthropl, Exst d Disc articul a Kiefergel, m Reko
70.79.00↔	Sonstige plastische Rekonstruktion an der Vagina, n.n.bez.	76.5x.39↔	Tempo Arthropl, So Exst d Disc articul a Kiefergel
70.79.10↔	Sonstige vaginale Kolporrhaphie mit Beckenbodenplastik	76.5x.40↔	Tempo Arthropl, Res a Tuberculum articulare d Kiefergel
70.79.99↔	Sonstige plastische Rekonstruktion an der Vagina, sonstige	76.5x.41↔	Temporomandibuläre Arthropl, Plast Reko a Kiefergel
70.8↔	Obliteration des Scheidengewölbes	76.5x.42↔	Tmp Arthropl, Glnkstblsiemg (bwngnseinschränkd) d Kiefrgl
70.93↔	So Operat Douglasraum m Transplantat od Proth	76.5x.50↔	Tempo Arthropl, Arthr Entf e fr Gelkörp a Kiefergel
71.5↔	Radikale Vulvektomie	76.5x.59↔	Tempo Arthropl, So Entf e fr Gelkörp a Kiefergel
71.61↔	Partielle Vulvektomie	76.5x.60↔	Tempo Arthropl, Implant e Endoproth a Kiefergel
71.62↔	Totale Vulvektomie	76.5x.61↔	Tempo Arthropl, Wechsel e Endoproth a Kiefergel
71.72↔	Verschluss einer Fistel an Vulva oder Perineum	76.5x.90↔	Tempo Arthropl, So Tempo Arthropl o Diskopl a Kiefergel
71.73↔	Konstruktion des Introitus vaginae	76.5x.99↔	Temporomandibuläre Arthroplastik, sonstige
71.79↔	Sonstige plastische Rekonstruktion an Vulva und Perineum	76.61.00↔	Geschl Osteoplastik [Osteotomie] a Ramus mand, n.n.bez.
73.94↔	Symphysiotomie zur Geburtserleichterung	76.61.10↔	Geschl Osteopl [Osteotomie] a Ramus mand, oh Distrak
74.0↔	Klassische Sectio caesarea	76.61.20↔	Geschl Osteopl [Osteotomie] a Ramus mand, m Distrak
74.1↔	Tiefe zervikale Sectio caesarea	76.61.99↔	Geschl Osteoplastik [Osteotomie] a Ramus mand, sonstige
74.2↔	Extraperitoneale Sectio caesarea	76.62.00↔	Offene Osteoplastik [Osteotomie] am Ramus mandibulae, n.n.bez.
74.3↔	Entfernen einer extratubaren, ektopischen Schwangerschaft	76.62.10↔	Off Osteopl [Osteotomie] a Ramus mand, oh Disktraktion
74.4↔	Sectio caesarea eines anderen näher bezeichneten Typs	76.62.20↔	Off Osteoplastik [Osteotomie] a Ramus mand, m Distrak
74.99↔	Sonstige nicht näher bezeichnete Typen der Sectio caesarea	76.62.99↔	Offene Osteoplastik [Osteotomie] am Ramus mandibulae, sonstige
75.36↔	Korrektur eines fetalen Defektes	76.63.00↔	Osteoplastik [Osteotomie] am Corpus mandibulae, n.n.bez.
75.50↔	Naht eines frischen geburtsbedingten Uterusrisses, n.n.bez.	76.63.10↔	Ostpl [Ostt] i seilt Alvkb/m ftr Kontdgt d Mnd oh Dstrk
75.51↔	Naht eines frischen geburtsbedingten Risses der Cervix	76.63.11↔	Osteopl[Osteot]i frnt Alveokbr o m Kntdrchr a hr Mndst oh Dstrk
75.52↔	Naht eines frischen geburtsbedingten Risses des Corpus uteri	76.63.12↔	Osteoplastik [Osteotomie] zur Kinnverlagerung ohne Distraktion
75.61↔	Naht e frisch geburtsbed Riss von Hambl und Ureth	76.63.20↔	Verlag d Alveolarfortsatzes d hor Distrak na Osteot
75.93↔	Chirurgische Korrektur einer Inversio uteri	76.63.21↔	Verlagerung d Mand d Distrak na Osteot i hor Mandast
76.01↔	Sequestrektomie an Gesichtsschädelknochen	76.63.99↔	Osteoplastik [Osteotomie] am Corpus mandibulae, sonstige
76.09.00↔	Sonstige Inzision an Gesichtsschädelknochen, n.n.bez.	76.64↔	Sonstige orthognathische Chirurgie an der Mandibula
76.09.10↔	Reosteotomie nach Frakturposition	76.65.00↔	Segmentale Osteoplastik [Osteotomie] der Maxilla, n.n.bez.
76.09.99↔	Sonstige Inzision an Gesichtsschädelknochen, sonstige	76.65.10↔	Segmentale Osteopl [Osteotomie] d Maxilla, oh Distrak
76.2x.00↔	Lokale Exz oder Destr e Läsion an Gschk, n.n.bez.	76.65.20↔	Osteotomie d Maxilla im front Alveokber, mit Distrak
76.2x.10↔	Dekortikation eines Gesichtsschädelknochens	76.65.21↔	Osteotomie d Maxilla i seitlichen Alveokber, m Distrak
76.2x.11↔	Exzision von periostalem Gewebe an Gesichtsschädelknochen	76.65.22↔	Osteot d Mxli i frnt u seilt Alveokbr i mhr Sgmntn, m Dstrk
76.2x.12↔	Abtragung (modellierende Osteotomie) an Gesichtsschädelknochen	76.65.99↔	Segmentale Osteoplastik [Osteotomie] der Maxilla, sonstige
76.2x.20↔	Destruktion einer Läsion an Gesichtsschädelknochen	76.66.00↔	Totale Osteoplastik [Osteotomie] der Maxilla, n.n.bez.
76.2x.99↔	Lokale Exz oder Destr e Läsion an Gschk, sonstige	76.66.10↔	Totale Osteoplastik [Osteotomie] der Maxilla ohne Distraktion
76.31.00↔	Partielle Mandibulektomie, n.n.bez.		
76.31.10↔	Partielle Mandibulektomie ohne Rekonstruktion		
76.31.20↔	Part Mandekt, Reko m mikrovaskanast Transplantat		
76.31.21↔	Part Mandekt, m Kontdurchtr und alloplastischer Reko		

76.66.20↔	Osteot d Maxilla i d LeFortIEbene i e Stück m Distrak	77.04.11↔	Sepuestrekt an Karpal und Metakarpal, m Einl e Medträg
76.66.21↔	Osteot d Maxilla i d LeFortIEbene i 2 Stücken m Distrak	77.04.99↔	Sequestrektomie an Karpalia und Metakarpalia, sonstige
76.66.22↔	Osteot d Mxll i d LFrtIEbn i 3 o mhr Stückn m Dstrk	77.05.00↔	Sequestrektomie an Femur, n.n.bez
76.66.30↔	Plast Reko und Augm d Maxilla d tot Auflagerungsplastik	77.05.10↔	Sequestrektomie an Femur, ohne Einlage eines Medikamententrägers
76.66.99↔	Totale Osteoplastik [Osteotomie] der Maxilla, sonstige	77.05.11↔	Sequestrektomie an Femur, mit Einlage eines Medikamententrägers
76.67↔	Reduktionsgenioplastik	77.05.99↔	Sequestrektomie an Femur, sonstige
76.68↔	Augmentationsgenioplastik	77.06.00↔	Sequestrektomie an der Patella, n.n.bez.
76.69.00↔	Sonstige plastische Rekonstruktion an Gschk, n.n.bez.	77.06.10↔	Sequestrektomie an d Patella, ohne Einl e Medträg
76.69.10↔	Osteot z Vrlg d Mtgtschts i d LFrtII o LFrtIIIEbn oh Dstrk	77.06.11↔	Sequestrektomie an d Patella, m Einl e Medträg
76.69.20↔	Osteot z Vrlg d Mtgtschts i d LFrtIIIEbn m Dstrk	77.06.99↔	Sequestrektomie an der Patella, sonstige
76.69.21↔	Osteot z Vrlg d Mtgtschts i d LFrtIIIEbn,kmb m and Osteot m Dstrk	77.07.00↔	Sequestrektomie an Tibia und Fibula, n.n.bez.
76.69.30↔	Osteot z Vrlg d Mtgtschts i d LFrtIIIEbn m Dstrk	77.07.10↔	Sequestrektomie an Tibia und Fib, ohne Einl e Medträg
76.69.40↔	Osteot z Vrlg d Mtgtschts i d LFrtIIIEbn, kmb m LFrtIEbn m Dstrk	77.07.11↔	Sequestrektomie an Tibia und Fib, m Einl e Medträg
76.69.90↔	Sonstige Osteotomie zur Verlagerung des Mittelgesichtes	77.07.99↔	Sequestrektomie an Tibia und Fibula, sonstige
76.69.99↔	Sonstige plastische Rekonstruktion an Gschk, sonstige	77.08.00↔	Sequestrektomie an Tarsalia und Metatarsalia, n.n.bez.
76.70↔	Reposition einer Gesichtsschädelfraktur, n.n.bez.	77.08.10↔	Sepuestrekt an Tarsalia und Metatars, oh Einl e Medträg
76.72↔	Offene Reposition einer Jochbein- und Jochbogenfraktur	77.08.11↔	Sepuestrekt an Tarsalia und Metatars, m Einl e Medträg
76.74↔	Offene Reposition einer Maxillafraktur	77.08.99↔	Sequestrektomie an Tarsalia und Metatarsalia, sonstige
76.76.00↔	Offene Reposition einer Mandibulafraktur, n.n.bez.	77.09.00↔	Sepuestrekt an and näh bez Knoch, oh Gschk, n.n.bez.
76.76.10↔	Offene Reposition einer Einfachfraktur des Corpus mandibulae	77.09.10↔	Sqekt aanbz Kn,oh Gschk,Sqekt a d Phl d Hnd,oh EnlMdrträg
76.76.11↔	Offene Reposition einer Mehrfachfraktur des Corpus mandibulae	77.09.11↔	Sqekt aanbz Kn,oh Gschk,Sqekt a d Phl d Hnd,m EnlMdrträg
76.76.20↔	Off Rep (von außen) e Einf o Merfachfx d Ram mand	77.09.20↔	Spuestrkt a.a.bz. Knch, oh Gschk, Spuestrkt anWs, oh Mdrträg
76.76.21↔	Off Rep (transoral) e Einf o Merfachfx d Ram mand	77.09.21↔	Spuestrkt a.a.bz. Knch, oh Gschk, Spuestrkt anWs,EnlMdrträg
76.76.30↔	Off Rep (transoral von außen) e Fx d Proc articul mand	77.09.30↔	Sqekt aanbz Kn,oh Gschk,Sqekt a Bcknkn,oh EnlMdrträg
76.76.99↔	Offene Reposition einer Mandibulafraktur, sonstige	77.09.31↔	Sequesstrkt a.a.bz. Knch, oh Gschk, Spuestrkt a Bcknkn, Mdrträg
76.77.00↔	Offene Reposition einer Processus alveolaris-Fraktur, n.n.bez.	77.09.40↔	Sqekt aanbz Kn,oh Gschk,Sqekt a d Phl d Fs,oh EnlMdr
76.77.10↔	Offene Reposition einer Processus alveolaris-Fraktur der Maxilla	77.09.41↔	Sqekt aanbz Kn,oh Gschk,Sqekt a d Phl d Fs,m EnlMdr
76.77.11↔	Offene Reposition einer Processus alveolaris-Fraktur	77.09.90↔	Sqekt and nbz Kn,oh Gschk,Sqekt so nbz Kn,oh Enl Mdrträg
76.77.99↔	Offene Reposition einer Processus alveolaris-Fraktur, sonstige	77.09.91↔	Sqekt and nbz Kn,oh Gschk,Sqekt n sbz Kn,m Enl Mdrträg
76.78.00↔	Sonstige geschl Reposition e Gesichtsschäfx, n.n.bez.	77.09.99↔	Sepuestrekt an and näh bez Knoch, oh Gschk, sonstige
76.78.10↔	Geschlossene Reposition einer Stirnhöhlenvorderwandfraktur	77.10↔	So Knochnlzis ohne Knochnldurchtr, ohne Ang der Lok
76.78.11↔	Endoskopische Reposition einer Strinhöhlenvorderwandfraktur	77.11.00↔	S Knchnzs oh Knchnrdchr an Skp, Klv, Rp u Strn, n.n.bz.
76.78.20↔	Geschlossene Reposition einer Orbitafraktur	77.11.10↔	S Kniz oh Kndtr a Skp,Klv,Rp,Strn,Kniz a Skp,Klv,Explr u Knb
76.78.21↔	Endoskopische Reposition einer Orbitafraktur	77.11.11↔	S Kniz oh Kndtr an Skp,Klv,Rp u Strn,Kniz an Skp u Klv,Frmdkntf
76.78.99↔	Sonstige geschl Reposition e Gesichtsschäfx, sonstige	77.11.12↔	S Kniz oh Kndtr a Skp,Klv,Rp,Strn,Kniz a Skp,Klv,Enl Entf Mdr
76.79.00↔	Sonstige offene Reposition e Gesichtsschäfx, n.n.bez.	77.11.13↔	S Kniz oh Kndtr an Skp,Klv,Rp u Strn,Kniz an Skp u Klv,Drain
76.79.10↔	Sonstige offene Reposition einer Fraktur des Orbitadaches	77.11.20↔	S Kniz oh Kndtr Skp,Klv,Rp,Strn,Kniz a Rp,Strn,Explr u Knb
76.79.11↔	Sonstige offene Reposition e Fx d lateralen Orbitawand	77.11.21↔	S Kniz oh Kndtr an Skp,Klv,Rp u Strn,Kniz an Rp u Strn,Frmdkntf
76.79.19↔	Sonstige offene Reposition einer sonstigen Orbitafraktur	77.11.22↔	S Kniz oh Kndtr a Skp,Klv,Rp,Strn,Kniz a Rp,Strn,Enl Entf Mdr
76.79.20↔	Sonstige offene Reposition einer Stirnhöhlenvorderwandfraktur	77.11.23↔	S Kniz oh Kndtr an Skp,Klv,Rp u Strn,Kniz an Rp u Strn,Drain
76.79.30↔	Sonstige off Rep e nasoethmoidalen Mittgesichtsfraktur	77.11.99↔	S Knchnzs oh Knchnrdchr an Skp, Klv, Rp u Strn, S
76.79.31↔	Sonstige off Rep e zentralateralen Mittgesichtsfraktur	77.12.00↔	Sonstige Knochnlzis ohne Knochnldurchtr a Hum, n.n.bez.
76.79.39↔	Sonstige off Rep e sonstigen lat Mittgesichtsfraktur	77.12.10↔	So Knochnlzis oh Knochnldurchtr a Hum, Explor u Knochenbo
76.79.40↔	S off Rp kmbnriert Mtgtschtsfrktrn (Mrfchfx)	77.12.11↔	Sonstige Knochnlzis ohne Knochnldurchtr a Hum, Fremdkentf
76.79.99↔	Sonstige offene Reposition e Gesichtsschäfx, sonstige	77.12.12↔	S Knchnzs oh Knchnrdchr a Hm, Enl u Entf e Mdrträg
76.91.00↔	Knochentransplantat an Gesichtsschädelknochen, n.n.bez.	77.12.13↔	Sonstige Knocheninzision ohne Knochnldurchtr a Hum, Drain
76.91.10↔	Transplantat an Gesichtsschädelknochen	77.12.99↔	Sonstige Knochnlzis ohne Knochnldurchtr a Hum, sonstige
76.91.11↔	Knochentransplantat an Gesichtsschädelknochen, gefäßgestielt	77.13.00↔	So Knochnlzis oh Knochnldurchtr an Rad und Ulna, n.n.bez.
76.91.99↔	Knochentransplantat an Gesichtsschädelknochen, sonstige	77.13.10↔	S Knchnzs oh Knchnrdchr an Rd u Uln, Explr u Knchnb
76.94↔	Offene Reposition einer Kiefergelenksluxation	77.13.11↔	So Knochnlzis oh Knochnldurchtr an Rad u Ulna, Fremdkentf
76.97↔	Entfernen von internem OsteosynthMat vom GSchK	77.13.12↔	S Knchnzs oh Knchnrdchr an Rd u Uln, Enl o Entf e Mdrträg
77.00↔	Sequestrektomie, ohne Angabe der Lokalisation	77.13.13↔	So Knochnlzis oh Knochnldurchtr an Rad und Ulna, Drain
77.01.00↔	Sepuestrekt an Skapula, Klav, Rip und Sternum, n.n.bez.	77.13.99↔	So Knochnlzis oh Knochnldurchtr an Rad und Ulna, So
77.01.10↔	Spuestrkt an Skp/Klv/Rp/Strn/Spuestrkt an Skp/Klv, oh EnlMdrträg	77.14.00↔	S Knchnzs oh Knchnrdchr an Krpl u Mtkrpl, n.n.bz.
77.01.11↔	Spuestrkt an Skp, Klv, Rp/Strn, Spuestrkt an Skp/Klv,EnlMdrträg	77.14.10↔	S Knchnzs oh Knchnrdchr an Krpl u Mtkrpl, Explr u Knchnb
77.01.20↔	Spuestrkt an Skp/Klv/Rp/Strn, Spuestrkt an Rp/Strn,/Mdrträg	77.14.11↔	S Knchnzs oh Knchnrdchr an Krpl u Mtkrpl, Frmdkntf
77.01.21↔	Spuestrkt an Skp, Klv, Rp/Strn, Spuestrkt an Rp/Strn,EnlMdrträg	77.14.12↔	S Knchnzs oh Knchnrdchr an Krpl u Mtkrpl, Enl u Entf e Mdrträg
77.01.99↔	Sepuestrekt an Skapula, Klav, Rip und Sternum, sonstige	77.14.13↔	S Knchnzs oh Knchnrdchr an Krpl u Mtkrpl, Drain
77.02.00↔	Sequestrektomie am Humerus, n.n.bez.	77.14.99↔	S Knchnzs oh Knchnrdchr an Krpl u Mtkrpl, S
77.02.10↔	Sequestrektomie a Hum, ohne Einl e Medikamententrägers	77.15.00↔	Sonstige Knochnlzis ohne Knochnldurchtr a Fem, n.n.bez.
77.02.11↔	Sequestrektomie a Hum, mit Einl e Medikamententrägers	77.15.10↔	S Knchnzs oh Knchnrdchr a (snst) Fm, Explr u Knchnb
77.02.99↔	Sequestrektomie am Humerus, sonstige	77.15.11↔	Sonstige Knochnlzis ohne Knochnldurchtr a Fem, Fremdkentf
77.03.00↔	Sequestrektomie an Radius und Ulna, n.n.bez.	77.15.12↔	S Knchnzs oh Knchnrdchr a Fem, Enl u Entf e Mdrträg
77.03.10↔	Sequestrektomie an Radius und Ulna, ohne Einl e Medträg	77.15.13↔	Sonstige Knocheninzision ohne Knochnldurchtr a Fem, Drain
77.03.11↔	Sequestrektomie an Radius und Ulna, m Einl e Medträg	77.15.20↔	S Knchnzs oh Knchnrdchr a Fem, Explr u Knchnb a Schnklh
77.03.99↔	Sequestrektomie an Radius und Ulna, sonstige		
77.04.00↔	Sequestrektomie an Karpalia und Metakarpalia, n.n.bez.		
77.04.10↔	Sepuestrekt an Karpal und Metakarpal, oh Einl e Medträg		

Funk
BORG

- 77.15.99↔ Sonstige Knochinzis ohne Knochdurchtr a Fem, sonstige
77.16.00↔ So Knochinzis oh Knochdurchtr an d Patel, n.n.bez.
77.16.10↔ S Knchnzs oh Knchdrchr an d Ptl, Explr u Knchnb
77.16.11↔ So Knochinzis oh Knochdurchtr an d Patel, Fremdkentf
77.16.12↔ S Knchnzs oh Knchdrchr an d Ptl, Enl u Entf e Mdrträ
77.16.13↔ Sonstige Knochinzis oh Knochdurchtr an d Patella, Drain
77.16.99↔ So Knochinzis oh Knochdurchtr an d Patel, So
77.17.00↔ So Knochinzis oh Knochdurchtr an Tib und Fib, n.n.bez.
77.17.10↔ S Knchnzs oh Knchdrchr an Tb u Fb, Explr u Knchnb
77.17.11↔ So Knochinzis oh Knochdurchtr an Tib u Fib, Fremdkentf
77.17.12↔ S Knchnzs oh Knchdrchr an Tb u Fb, Enl u Entf e Mdrträ
77.17.13↔ So Knochinzis oh Knochdurchtr an Tibia und Fib, Drain
77.17.99↔ So Knochinzis oh Knochdurchtr an Tibia und Fib, So
77.18.00↔ S Knchnzs oh Knchdrchr an Trsl u Mtrrs, n.n.bez.
77.18.10↔ Sonstige Knochinzis ohne Knochdurchtr a Talus, n.n.bez.
77.18.11↔ S Knchnzs oh Knchdrchr a Tls, Explr u Knchnb
77.18.12↔ Sonstige Knochinzis oh Knochdurchtr a Talus, Fremdkentf
77.18.13↔ S Knchnzs oh Knchdrchr a Tls, Enl u Entf e Mdrträ
77.18.14↔ Sonstige Knochinzis ohne Knochdurchtr a Talus, Drain
77.18.19↔ Sonstige Knochinzis ohne Knochdurchtr a Talus, sonstige
77.18.20↔ Sonstige Knochinzis oh Knochdurchtr a Kalkan, n.n.bez.
77.18.21↔ S Knchnzs oh Knchdrchr a Klkn, Explr u Knchnb
77.18.22↔ So Knochinzis oh Knochdurchtr a Kalkan, Fremdkentf
77.18.23↔ S Knchnzs oh Knchdrchr a Klkn, Enl u Entf e Mdrträ
77.18.24↔ Sonstige Knochinzis ohne Knochdurchtr a Kalkan, Drain
77.18.29↔ Sonstige Knochinzis oh Knochdurchtr a Kalkan, sonstige
77.18.30↔ So Knochinzis oh Knochdurchtr an sonst Tarsal, n.n.bez.
77.18.31↔ S Knchnzs oh Knchdrchr an snst Trsl, Explr u Knchnb
77.18.32↔ S Knchnzs oh Knchdrchr an snst Trsl, Frmdkntf
77.18.33↔ S Knchnzs oh Knchdrchr an snst Trsl, Enl u Entf e Mdrträ
77.18.34↔ So Knochinzis oh Knochdurchtr an sonst Tarsalia, Drain
77.18.39↔ So Knochinzis oh Knochdurchtr an sonstigen Tarsalia, So
77.18.40↔ So Knochinzis oh Knochdurchtr an Metatars, n.n.bez.
77.18.41↔ S Knchnzs oh Knchdrchr an Mtrrs, Explr u Knchnb
77.18.42↔ So Knochinzis oh Knochdurchtr an Metatars, Fremdkentf
77.18.43↔ S Knchnzs oh Knchdrchr an Mtrrs, Enl u Entf e Mdrträ
77.18.44↔ Sonstige Knochinzis oh Knochdurchtr an Metatars, Drain
77.18.49↔ So Knochinzis oh Knochdurchtr an Metatars, So
77.18.99↔ So Knochinzis oh Knochdurchtr an Tarsal u Metatars, So
77.19.00↔ Knochinzis an and näher bez Knoch, ohne Gschk, n.n.bez.
77.19.10↔ Knchnzs a.a.bz. Knch, oh Gschk, Knchnzs an PhlHnd, Explr/Knchnb
77.19.11↔ Knchnzs aanbz Knch,oh Gschk,Knchnzs an Phl Hnd,Frmdkntf
77.19.12↔ Kniz aanbz Kn,oh Gschk,Kniz a d Phl d Hnd,Enl u EntfMdr
77.19.13↔ Knchnzs aanbz Knch,oh Gschk,Knchnzs an Phl d Hnd,Drain
77.19.19↔ Knchnzs an and näh bz Knch, oh Gschk, S Knchnzs an Phl d Hnd
77.19.20↔ Knchnzs a.a.bz. Knch, oh Gschk, Knchnzs anWs, Explr/Knchnb
77.19.21↔ Knchnzs an and näh bz Knch, oh Gschk, Knchnzs an d Ws, Frmdkntf
77.19.22↔ Knchnzs a.a.bz. Knch, oh Gschk, Knchnzs anWs, Enl/EntfMdr
77.19.23↔ Knchnzs an and näh bz Knch, oh Gschk, Knchnzs an d Ws, Drain
77.19.29↔ Knchnzs an and näh bz Knch, oh Gschk, S Knchnzs an d Ws
77.19.30↔ Knchnzs a.a.bz. Knch, oh Gschk, Knchnzs Bcknkn, Explr/Knchnb
77.19.31↔ Knchnzs an and näh bz Knch, oh Gschk, Knchnzs a Bcknkn, Frmdkntf
77.19.32↔ Knchnzs a.a.bz. Knch, oh Gschk, Knchnzs Bcknkn, Enl/EntfMdr
77.19.33↔ Knchnzs an and näh bz Knch, oh Gschk, Knchnzs a Bcknkn, Drain
77.19.39↔ Knchnzs an and näh bz Knch, oh Gschk, S Knchnzs a Bcknkn
77.19.40↔ Kniz aanbz Kn,oh Gschk,Kniz an D Phl d Fsss,Explr u Knb
77.19.41↔ Knchnzs a.a.bz. Knch oh Gschk, Knchnzs anPhlFsss, Frmdkntf
77.19.42↔ Kniz aanbz Kn,oh Gschk,Kniz a d Phl d Fs,Enl EntfMdr
77.19.43↔ Knchnzs aanbz Knch,oh Gschk,Knchnzs an Phl d Fsss,Drain
77.19.49↔ Knchnzs an and näh bz Knch, oh Gschk, S Knchnzs an D Phl d Fsss
77.19.90↔ Kniz aanbz Kn,oh Gschk,Kniz an snst näh bz Kn,Explr u Knb
77.19.91↔ Kniz aanbz Kn,oh Gschk,Kniz an snst näh bz Kn,Frmdkntf
77.19.92↔ Kniz aanbz Kn,oh Gschk,Kniz s nbz Kn,Enl u EntfMdr
77.19.93↔ Knchnzs a.a.bz. Knch, oh Gschk, Knchnzs an s.n.bz Knch, Drain
77.19.99↔ Knochinzis an and näher bez Knoch, ohne Gschk, sonstige
77.20↔ Keilosteotomie, ohne Angabe der Lokalisation
77.21.00↔ Keilosteot an Skapula, Klav, Rip und Sternum, n.n.bez.
77.21.10↔ Keilsteot an Skp, Klv, Rp u Strn, Keilsteot an Skp
77.21.11↔ Keilsteot an Skp, Klv, Rp u Strn, Keilsteot an Klv
77.21.20↔ Keilsteot an Skp, Klv, Rp u Strn, Keilsteot an e Rpp
77.21.21↔ Keilsteot an Skp, Klv, Rp u Strn, Keilsteot a Strn
77.21.99↔ Keilosteot an Skapula, Klav, Rip und Sternum, sonstige
77.22↔ Keilosteotomie am Humerus
77.23↔ Keilosteotomie an Radius und Ulna
77.24↔ Keilosteotomie an Karpalia und Metakarpalia
77.25.00↔ Keilosteotomie am Femur, n.n.bez.
77.25.10↔ Keilosteotomie am Femur, Keilosteotomie am Schenkelhals
77.25.20↔ Keilosteotomie am Femur, Keilosteotomie am sonstigen Femur
77.25.99↔ Keilosteotomie am Femur, sonstige
77.27.00↔ Keilosteotomie an Tibia und Fibula, n.n.bez.
77.27.10↔ Keilosteotomie an Tibia und Fibula, Keilosteotomie an der Tibia
77.27.20↔ Keilosteotomie an Tibia und Fibula, Keilosteotomie an der Fibula
77.27.99↔ Keilosteotomie an Tibia und Fibula, sonstige
77.28.00↔ Keilosteotomie an Tarsalia und Metatarsalia, n.n.bez.
77.28.10↔ Keilosteot an Tarsalia und Metatars, Keilosteot a Talus
77.28.20↔ Keilosteot an Tarsal und Metatars, Keilosteot a Kalkan
77.28.30↔ Keilsteot an Trsl u Mtrrs, Keilsteot an snst Trsl
77.28.40↔ Keilosteot an Tarsal u Metatars, Keilosteot an Metatars
77.28.99↔ Keilosteotomie an Tarsalia und Metatarsalia, sonstige
77.29.10↔ S Keilsteot aanbz Knch,auss Gschk,Keilsteot an Phl Hnd
77.29.20↔ S Keilsteot an and näh bz Knch, auss Gschk, Keilsteot a Wrbl
77.29.30↔ S Keilsteot an and näh bz Knch, auss Gschk, Keilsteot a Bcknkn
77.29.40↔ S Keilsteot aanbz Knch,auss Gschk,Keilsteot an Phl Fss
77.30↔ Sonstige Knochendurchtrennung, ohne Angabe der Lokalisation
77.31.00↔ So Knochdurchtr an Skap, Klav, Rip und Stern, n.n.bez.
77.31.10↔ S Knchdrchr an Skp, Klv, Rp u Strn, S Knchdrchr an Skp
77.31.11↔ S Knchdrchr an Skp, Klv, Rp u Strn, S Knchdrchr an Klv
77.31.20↔ S Knchdrchr an Skp, Klv, Rp u Strn, S Knchdrchr an d Rpp
77.31.21↔ S Knchdrchr an Skp, Klv, Rp u Strn, S Knchdrchr a Strn
77.31.99↔ So Knochdurchtr an Skap, Klav, Rip und Sternum, So
77.32.10↔ So Knochdurchtr a Hum, Kortikot b Segmenttra a Hum
77.33.00↔ Sonstige Knochendurchtrennung an Radius und Ulna, n.n.bez.
77.33.10↔ S Knchdrchr an Rd u Uln, Krtkt b Sgmnttr an Rd u Uln
77.33.20↔ S Knchdrchr an Rd u Uln, Knchdrchr an dstir Uln u Ulnschft
77.33.99↔ Sonstige Knochendurchtrennung an Radius und Ulna, sonstige
77.34.00↔ So Knochdurchtr an Karpal und Metakarpal, n.n.bez.
77.34.10↔ S Knchdrchr an Krpl u Mtkrpl, (D)Rtitionssttm an Krpl u Mtkrpl
77.34.11↔ S Knchdrchr an Krpl&Mtkrpl,Kmpl(mhrd)Osteot an Krpl&Mtkrpl
77.34.99↔ So Knochdurchtr an Karpal und Metakarpal, So
77.35.00↔ Sonstige Knochendurchtrennung am Femur, n.n.bez.
77.35.10↔ So Knochdurchtr a Fem, (De)Rotationsosttom a Schenkelh
77.35.11↔ S Knchdrchr a Fm, Krtkt b Sgmnttr a Schnkli
77.35.12↔ S Knchdrchr a Fm, Kmpl (mhrd) Osteot (m Achsnk) a Schnkli
77.35.19↔ So Knochdurchtr a Fem, So Knochdurchtr a Schenkelh
77.35.20↔ S Knchdrchr a Fm, (D)Rtitionssttm an snst Teil d Fmrs
77.35.21↔ S Knchdrchr a Fm, Krtkt b Sgmnttr an snst Teil d Fmrs
77.35.22↔ S Knchdrchr a Fm,Kmpl(mhrd)Osteot(m Achsnk)an snst Teil d Fmrs
77.35.23↔ S Knchdrchr a Fm, S Knchdrchr an snst Teil d Fmrs
77.35.99↔ Sonstige Knochendurchtrennung am Femur, sonstige
77.37.00↔ Sonstige Knochendurchtrennung an Tibia und Fibula, n.n.bez.
77.37.10↔ S Knchdrchr an Tb u Fb, (D)Rtitionssttm an d Tb
77.37.11↔ S Knchdrchr an Tb u Fb,Vlgsiernd o vrsiernd(D)Rtitionssttm an Tb
77.37.12↔ S Knchdrchr an Tb u Fb, Krtkt b Sgmnttr an d Tb
77.37.13↔ S Knchdrchr an Tb u Fb, Kmpl (mhrd) Osteot (m Achsnk) an d Tb
77.37.19↔ So Knochdurchtr an Tib u Fib, So Knochdurchtr an d Tib
77.37.20↔ S Knchdrchr an Tb u Fb, (D)Rtitionssttm an d Fb
77.37.21↔ S Knchdrchr an Tb u Fb, Krtkt b Sgmnttr an d Fb
77.37.22↔ S Knchdrchr an Tb u Fb, Kmpl (mhrd) Osteot (m Achsnk) an d Fb

77.37.29↔	So Knochdurchtr an Tib u Fib, So Knochdurchtr an d Fib	77.84↔	Sonstige partielle Knochenresektion an Karpalia und Metakarpalia
77.37.99↔	Sonstige Knochendurchtrennung an Tibia und Fibula, sonstige	77.85↔	Sonstige partielle Knochenresektion am Femur
77.38.00↔	So Knochdurchtr an Tarsalia und Metatars, n.n.bez.	77.86↔	Sonstige partielle Knochenresektion aus der Patella
77.38.10↔	S Knochdrchr an Trsl u Mttrs, (D)Rtitionssttm an Trsl	77.87.00↔	Sonstige partielle Knoches an Tibia und Fib, n.n.bez.
77.38.11↔	S Knochdrchr an Trsl u Mttrs, Krtkt b Sgmnttr an Trsl	77.87.10↔	Sonstige partielle Knochenresektion an Tibia
77.38.12↔	S Knochdrchr an Trsl&Mttrs,Kmpl(mhrd)Osteot(m Achsnk)an Trsl	77.87.11↔	Sonstige partielle Knochenresektion an Fibula
77.38.19↔	S Knochdrchr an Trsl u Mttrs, S Knochdrchr an Trsl	77.87.99↔	Sonstige partielle Knoches an Tibia und Fib, sonstige
77.38.29↔	S Knochdrchr an Trsl u Mttrs, S Knochdrchr an Mttrs	77.88↔	Sonstige partielle Knochenresektion an Tarsalia und Metatarsalia
77.38.99↔	So Knochdurchtr an Tarsalia und Metatars, So	77.89.10↔	Sonstige partielle Knochenresektion an Phalangen der Hand
77.39.00↔	S Knochdrchr an and näh bz Knch, auss Gschk, n.n.bz.	77.89.20↔	Sonstige Part Knoches an e Wirbelkörper, Densresektion
77.39.10↔	Knchdrchr a.a.bz. Knch, auss Gschk, (D)Rtitionssttm an PhIHnd	77.89.21↔	Sonstige partielle Knochenresektion an einem Wirbel, Corpus
77.39.19↔	Knchdrchr a.a.bz. Knch, auss Gschk, Knchdrchr an PhIHnd	77.89.22↔	Sonstige partielle Knoches an e Wirbel, sonstige Teile
77.39.30↔	S Knochdrchr an and näh bz Knch, auss Gschk, (D)Rtitionssttm a B	77.89.30↔	Sonstige partielle Knochenresektion am Becken
77.39.31↔	S Knochdrchr an and näh bz Knch, auss Gschk, Krtkt b Sgmnttr a B	77.89.40↔	Sonstige partielle Knochenresektion an Phalangen des Fusses
77.39.32↔	S Kndtr aanbz Kn,auss Gschk,Kmpl(md)Osteot(m Achsnk)a B	77.90↔	Totale Knochenresektion, ohne Angabe der Lokalisation
77.39.39↔	S Knochdrchr an and näh bz Knch, auss Gschk, S Knochdrchr a B	77.91.00↔	Totale Res von Skapula, Klav, Rip und Sternum, n.n.bez.
77.39.40↔	S Knochdrchr an and näh bz Knch, auss Gschk, Krtt an Phl d Fsss	77.91.10↔	Totale Resektion von Skapula und Klavikula
77.39.49↔	Knchdrchr a.a.bz. Knch, auss Gschk, Knchdrchr an PhIFsss	77.91.11↔	Totale Resektion einer Rippe
77.39.99↔	So Knochdurchtr an and näh bez Knoch, auss Gschk, So	77.91.12↔	Totale Resektion einer Halsrippe
77.51↔	PlastReko Hallvalg mExostRskt/WeichtKorr/OsteotOml	77.91.13↔	Totale Resektion des Sternums
77.52↔	PlastReko Hallvalg mExostResekt/WeichtKorr/Arthrod	77.91.99↔	Totale Res von Skapula, Klav, Rip und Sternum, sonstige
77.53↔	PlastReko bHallux valg m andExostResek uWeichtKorr	77.92↔	Totale Humerusresektion
77.54↔	Resektion oder Korrekturosteotomie bei Digitus quintus varus	77.93↔	Totale Resektion von Radius und Ulna
77.56↔	Plastische Rekonstruktion bei Hammerzehe	77.94↔	Totale Resektion von Karpalia und Metakarpalia
77.57↔	Plastische Rekonstruktion bei Krallenzehe	77.95↔	Totale Femur-Resektion
77.58↔	Sonstige Res, Arthrod und plast Reko an Zehen	77.96↔	Totale Patella-Resektion
77.59↔	Sonstige Exostosenresektion bei Hallux valgus	77.97.00↔	Totale Resektion von Tibia und Fibula, n.n.bez.
77.60↔	Lok Res von KnochLäs oder -gew, ohne Ang der Lok	77.97.10↔	Totale Resektion von Tibia
77.61.10↔	Lok Resektion von Knochläs o Gew an Skapula und Klav	77.97.11↔	Totale Resektion von Fibula
77.61.11↔	Lokale Resektion von Knochenläsion oder -gewebe an einer Rippe	77.97.99↔	Totale Resektion von Tibia und Fibula, sonstige
77.61.12↔	Lokale Resektion von Knochenläsion oder -gewebe am Sternum	77.98.00↔	Totale Resektion von Tarsalia und Metatarsalia, n.n.bez.
77.61.20↔	Lk Rs v Knchläs o Gw an Skp, Klv, Rp u Strm, Dbr an Skp u Klv	77.98.10↔	Totale Resektion von Tarsalia
77.62.00↔	Lokale Resektion von Knochläs oder Gew a Hum, n.n.bez.	77.98.11↔	Totale Resektion von Metatarsalia
77.62.20↔	Lok Resektion von Knochläs oder Gew a Hum, Debr a Hum	77.98.99↔	Totale Resektion von Tarsalia und Metatarsalia, sonstige
77.62.99↔	Lokale Resektion von Knochläs oder Gew a Hum, sonstige	77.99.00↔	Tt Knchrskt an and näh bz Knch, auss Gschk, n.n.bz.
77.63.00↔	Lok Res von Knochläs o Gew an Rad und Ulna, n.n.bez.	77.99.10↔	Totale Knochenresektionen an Phalangen der Hand
77.63.20↔	Lk Rs v Knchläs o Gw an Rd u Uln, Dbr an Rd u Uln	77.99.20↔	Totale Resektion eines Wirbelkörpers
77.63.99↔	Lok Res von Knochläs o Gew an Rad und Ulna, sonstige	77.99.30↔	Totale Knochenresektionen am Becken
77.64.00↔	Lk Rs v Knchläs o Gw an Krpl u Mtkrpl, n.n.bz.	77.99.40↔	Totale Knochenresektionen an Phalangen des Fußes
77.64.20↔	Lk Rs v Knchläs o Gw an Krpl u Mtkrpl, Dbr an Krpl u Mtkrpl	77.99.99↔	Totale Knochenresekt an and näh bez Knoch, auss Gschk, So
77.64.99↔	Lok Res von Knochläs o Gew an Karpal u Metakarpal, So	78.00↔	Knochen transplantation, ohne Angabe der Lokalisation
77.65.00↔	Lokale Resektion von Knochläs oder Gew a Fem, n.n.bez.	78.01.00↔	Knochtx an Skapula, Klav, Rippen und Sternum, n.n.bez.
77.65.20↔	Lok Resektion von Knochläs oder Gew a Fem, Debr a Fem	78.01.10↔	Knochtx an Skap und Klav, Gefgestielt m mikrovask Anast
77.65.99↔	Lokale Resektion von Knochläs oder Gew a Fem, sonstige	78.01.11↔	Knochtx an Skap u Klav, Gefgestielt oh mikrovask Anast
77.68.00↔	Lok Res v Knochläs o Gew an Tarsal u Metatars, n.n.bez.	78.01.12↔	Knochen transplantation an Skapula und Klavikula, allogene
77.68.10↔	Lokale Resektion von Knochenläsion oder -gewebe an Tarsalia	78.01.13↔	Knorpel-Knochen transplantation an Skapula und Klavikula
77.68.11↔	Lokale Resektion von Knochenläsion oder -gewebe an Metatarsalia	78.01.19↔	Knchtx an Skp u Klv, S (z.B. Spng, krtksp Spn, N Gfgstielt Tx)
77.68.20↔	Lk Rs v Knchläs o Gw an Trsl u Mttrs, Dbr an Trsl	78.01.20↔	Knochen transplantation an Rippen und Sternum, alle Eingriffe
77.68.21↔	Lk Rs v Knchläs o Gw an Trsl u Mttrs, Dbr an Mttrs	78.01.99↔	Knochtx an Skapula, Klav, Rippen und Sternum, sonstige
77.68.99↔	Lok Res von Knochläs o Gew an Tarsal und Metatars, So	78.02.00↔	Knochen transplantation am Humerus, n.n.bez.
77.69.10↔	Lok Resektion von Knochläs o Gew an Phalangen d Hand	78.02.10↔	Knochtx a Hum, Gefgestielt mit mikrovaskulärer Anast
77.69.11↔	Lokale Resektion von Knochenläsion oder -gewebe an Wirbelkörpern	78.02.11↔	Knochtx a Hum, Gefgestielt ohne mikrovaskuläre Anast
77.69.12↔	Lokale Resektion von Knochenläsion oder -gewebe am Becken	78.02.12↔	Knochen transplantation am Humerus, allogene
77.69.13↔	Lok Resektion von Knochläs o Gew an Phalangen d Fusses	78.02.13↔	Knorpel-Knochen transplantation am Humerus
77.69.20↔	Lk Rs Knchläs/Gw a.a.bz. Knch, auss Gschk, Dbr an PhIHnd	78.02.14↔	S Knchtx a Hm (z.B. Atg Spng, krtksp Spn, N Gfgstielt Tx)
77.69.21↔	Lk Rs v Knchläs o Gw an and näh bz Knch, auss Gschk, Dbr an d Ws	78.02.99↔	Knochen transplantation am Humerus, sonstige
77.69.22↔	Lk Rs v Knchläs o Gw an and näh bz Knch, auss Gschk, Dbr a B	78.03.00↔	Knochen transplantation an Radius und Ulna, n.n.bez.
77.69.23↔	Lk RsKnchläs/Gw a.a.bz. Knch, auss Gschk, Dbr an PhIFsss	78.03.10↔	Knochtx an Rad und Ulna, Gefgestielt m mikrovask Anast
77.81.11↔	Sonstige partielle Knochenresektion an einer Rippe	78.03.11↔	Knochtx an Rad und Ulna, Gefgestielt oh mikrovask Anast
77.81.12↔	Sonstige partielle Knochenresektion am Sternum	78.03.12↔	Knochen transplantation an Radius und Ulna, allogene
77.82↔	Sonstige partielle Knochenresektion am Humerus	78.03.13↔	Knorpel-Knochen transplantation an Radius und Ulna
77.83↔	Sonstige partielle Knochenresektion an Radius und Ulna	78.03.19↔	S Knchtx an Rd&Uln(zB Atg Spng,krtksp Spn,N Gfgstielt Tx)
		78.03.99↔	Knochen transplantation an Radius und Ulna, sonstige
		78.04.00↔	Knochen transplantation an Karpalia und Metakarpalia, n.n.bez.
		78.04.10↔	Knchtx an Krpl u Mtkrpl, Gfgstielt m mkrvsk Anst
		78.04.11↔	Knchtrnsp an Krpl u Mtkrpl, Gfgstielt oh mkrvsk Anst
		78.04.12↔	Knochen transplantation an Karpalia und Metakarpalia, allogene
		78.04.13↔	Knorpel-Knochen transplantation an Karpalia und Metakarpalia

78.04.19↔	Knchtx an Krpl/Mtkrpl (Atg Spng, krtksp Spn, N Gfgstiels Tx)	78.13.00↔	Anl e Fixat ext an Rad u Uln (inkl. Rep v Fx), n.n.bez.
78.04.99↔	Knochen transplantation an Karpalia und Metakarpalia, sonstige	78.13.10↔	Geschl Reposition e dist Radfx m Knochfix d Fixat ext
78.05.00↔	Knochen transplantation am Femur, n.n.bez.	78.13.11↔	Geschl Rep e sonstigen Radfx m Knochfix d Fixat ext
78.05.10↔	Knochtx a Fem, Gefgestielt mit mikrovaskulärer Anast	78.13.12↔	Off Reposition e dist Radfx m Knochfix d Fixat ext
78.05.11↔	Knochtx a Fem, Gefgestielt, ohne mikrovaskuläre Anast	78.13.13↔	Off Reposition e sonstigen Radfx m Knochfix d Fixat ext
78.05.12↔	Knochen transplantation am Femur, allogene	78.13.20↔	Geschl Reposition e Ulnafraktur m Knochfix d Fixat ext
78.05.13↔	Knorpel-Knochen transplantation am Femur	78.13.99↔	Anl e Fixat ext an Rad und Ulna (inkl. Rep von Fx), So
78.05.19↔	S Knchtx a Fm (z.B. Atg Spng, krtksp Spn, N Gfgstiels Tx)	78.14.00↔	Anl e Fxt ext an Krpl u Mtkrpl (inkl. Rp v Fx), n.n.bz.
78.05.99↔	Knochen transplantation am Femur, sonstige	78.14.10↔	Geschl Rp e Fx an Krpl u Mtkrpl m Knchfx d Fxt ext
78.06.00↔	Knochen transplantation an der Patella, n.n.bez.	78.14.11↔	Off Rp e Fx an Krpl u Mtkrpl m Knchfx d Fxt ext
78.06.10↔	Knochtx an d Patella, Gefgestielt m mikrovask Anst	78.14.99↔	Anl e Fxt ext an Krpl u Mtkrpl (inkl. Rp v Fx), S
78.06.12↔	Knochen transplantation an der Patella, allogene	78.15.00↔	Anl e Fixat ext a Fem (inkl. Rep von Fx), n.n.bez.
78.06.19↔	S Knchtx an d Ptl (z.B. Atg Spng, krtksp Spn, N Gfgstiels Tx)	78.15.10↔	Off Rep e Schhfx u prox Femurfx m Knochfix d Fixat ext
78.06.20↔	Knchtx an d Ptl, Knchtrnsp, Gfgstielt, oh mkrvsk Anst	78.15.20↔	Off Rep e Femurschaffraktur m Knochfix d Fixat ext
78.06.99↔	Knochen transplantation an der Patella, sonstige	78.15.30↔	Geschl Reposition e dist Femurfx m Knochfix d Fixat ext
78.07.00↔	Knochen transplantation an Tibia und Fibula, n.n.bez.	78.15.31↔	Offene Reposition e dist Femurfx m Knochfix d Fixat ext
78.07.10↔	Knochtx an d Tibia, Gefgestielt m mikrovaskulärer Anast	78.15.40↔	Geschl Rep e sonstigen Femurfx m Knochfix d Fixat ext
78.07.11↔	Knochtx an d Tibia, Gefgestielt ohne mikrovask Anst	78.15.99↔	Anl e Fixat ext a Fem (inkl. Rep von Fx), sonstige
78.07.12↔	Knochen transplantation an der Tibia, allogene	78.16.00↔	Anl e Fixat ext an d Patel (inkl. Rep von Fx), n.n.bez.
78.07.13↔	Knorpel-Knochen transplantation an der Tibia	78.16.10↔	Geschl Reposition e Fx d Patella m Knochfix d Fixat ext
78.07.19↔	S Knchtx an d Tb (z.B. Atg Spng, krtksp Spn, N Gfgstiels Tx)	78.16.11↔	Offene Reposition e Fx d Patella m Knochfix d Fixat ext
78.07.20↔	Knochtx an d Fib, Gefgestielt mit mikrovaskulärer Anast	78.17.00↔	Anl e Fixat ext an Tib u Fib (inkl. Rep v Fx), n.n.bez.
78.07.21↔	Knochtx an d Tibia, Gefgestielt ohne mikrovaskuläre Anast	78.17.10↔	Geschl Rep e Fx d prox Tibia m Knochfix d Fixat ext
78.07.22↔	Knochen transplantation an der Fibula, allogene	78.17.11↔	Off Rep e einf Fx d prox Tibia m Knochfix d Fixat ext
78.07.23↔	Knorpel-Knochen transplantation an der Fibula	78.17.12↔	Off Rep e Mehrfragmfx d prox Tib m Knochfix d Fixat ext
78.07.29↔	S Knchtx an d Fb (z.B. Atg Spng, krtksp Spn, N Gfgstiels Tx)	78.17.13↔	Off Rp e einf Tbiaschfftrkr m Knchfx d Fxt ext
78.07.99↔	Knochen transplantation an Tibia und Fibula, sonstige	78.17.14↔	Off Rep e einf Fx d dist Tibia m Knochfix d Fixat ext
78.08.00↔	Knochen transplantation an Tarsalia und Metatarsalia, n.n.bez.	78.17.15↔	Geschl Rep e sonst Tibiafraktur m Knochfix d Fixat ext
78.08.10↔	Knochtx an Trsl u Mttrs, Gfgstielt m mkrvsk Anst	78.17.16↔	Off Rp e Mhrfrgmfx S Teil d Tb m Knchfx d Fxt ext
78.08.11↔	Knchtx an Trsl u Mttrs, Gfgstielt oh mkrvsk Anst	78.17.20↔	Off Rep e einf Fx d prox Fib m Knochfix d Fixat ext
78.08.12↔	Knochen transplantation an Tarsalia und Metatarsalia, allogene	78.17.21↔	Off Rep e Mehrfragmfx d prox Fib m Knochfix d Fixat ext
78.08.13↔	Knorpel-Knochen transplantation an Tarsalia und Metatarsalia	78.17.22↔	Off Rep e einf Fx d Fibulasch m Knochfix d Fixat ext
78.08.19↔	Knchtx an Trsl/Mttrs (Atg Spng, krtksp Spn, n Gfgstiels Tx)	78.17.23↔	Off Rp e Mhrfrgmfx d Fblsch m Knchfx d Fxt ext
78.08.99↔	Knochen transplantation an Tarsalia und Metatarsalia, sonstige	78.17.24↔	Geschl Rep e dist Fibulafx m Knochfix d Fixat ext
78.09.00↔	Knochtx an And näher bez Knoch, auss Gschk, n.n.bez.	78.17.25↔	Off Rep e einf Fx d dist Fib m Knochfix d Fixat ext
78.09.10↔	Knochtx an Phal d Hand, Gefgestielt m mikrovask Anst	78.17.26↔	Off Rep e Mehrfragmfx d dist Fib m Knochfix d Fixat ext
78.09.11↔	Knochtx an Phal d Hand, Gefgestielt oh mikrovask Anst	78.17.27↔	Geschl Rep e sonstigen Fibulafx m Knochfix d Fixat ext
78.09.12↔	Knochen transplantation an Phalangen der Hand, allogene	78.17.99↔	Anl e Fixat ext an Tibia und Fib (inkl. Rep von Fx), So
78.09.19↔	S Knchtx an Phl Hnd(zB Atg Spng,krtksp Spn,N Gfgstiels Tx)	78.18.00↔	Anl e Fxt ext an Trsl u Mttrs (inkl. Rp v Fx), n.n.bz.
78.09.30↔	Knochtx a Be, Gefgestielt mit mikrovaskulärer Anast	78.18.10↔	Geschl Rep e Kalkaneusfraktur m Knochfix d Fixat ext
78.09.31↔	Knochtx a Be, Gefgestielt ohne mikrovaskuläre Anast	78.18.11↔	Geschl Rp e Fx S Trsl u Mttrs m Knchfx d Fxt ext
78.09.32↔	Knochen transplantation am Becken, allogene	78.18.12↔	Off Rp e einf Fx an snst Trsl u Mttrs m Knchfx d Fxt ext
78.09.33↔	Knorpel-Knochen transplantation am Becken	78.18.13↔	Off Rep e Fx an Kalkan und Talus m Knochfix d Fixat ext
78.09.39↔	S Knchtx a B (z.B. Atg Spng, krtksp Spn, N Gfgstiels Tx)	78.18.14↔	Off Rp e Mhrfrgmfx an snst Trsl m Knchfx d Fxt ext
78.09.40↔	Knochtx an Phal d Fußes, Gefgestielt m mikrovask Anst	78.18.15↔	Off Rp e Mhrfrgmfx an Mttrs m Knchfx d Fxt ext
78.09.41↔	Knochtx an Phal d Fußes, Gefgestielt oh mikrovask Anst	78.18.99↔	Anl e Fxt ext an Trsl u Mttrs (inkl. Rp v Fx), S
78.09.42↔	Knorpel-Knochen transplantation an Phalangen des Fußes	78.19.10↔	Geschl Rep e Fx von Phal d Hand m Knochfix d Fixat ext
78.09.49↔	S Knchtx an Phl Fßs(zB Atg Spng,krtksp Spn,N Gfgstiels Tx)	78.19.11↔	Off Rep e Fx von Phal d Hand m Knochfix d Fixat ext
78.09.90↔	Knchtx an And näh bz Knch, auss Gschk, Gfgstielt m mkrvsk Anst	78.19.20↔	Geschl Reposition e Fx d Beckens m Knochfix d Fixat ext
78.09.91↔	Knchtx an And näh bz Knch, auss Gschk, Gfgstielt oh mkrvsk Anst	78.19.21↔	Off Rp e Fx d Actblms m Knchfx / Trnsfxion d Fxt ext
78.09.92↔	Knochtx an And näher bez Knoch, auss Gschk, allog	78.19.22↔	Off Rep e Fx So Teile d Beckens m Knochfix d Fixat ext
78.09.98↔	S Kntx a ad nbz Kn,auss Gschk (zB Atg Spng,ksp Span,n Gfgst Tx)	78.19.30↔	Geschl Rep e Fx v Phal d Fusses m Knochfix d Fixat ext
78.09.99↔	Knochtx an And näher bez Knoch, auss Gschk, sonstige	78.19.31↔	Off Rep e Fx von Phal d Fusses m Knochfix d Fixat ext
78.10↔	Anlegen eines Fixateur externe, ohne Angabe der Lokalisation	78.19.90↔	Geschl Rep e Fx So bez Knoch m Knochfix d Fixat ext
78.11.00↔	Anl e Fxt ext an Skp, Klv, Rp u Strn (inkl. Rp v Fx), n.n.bz.	78.19.91↔	Off Rep e Fx sonstiger bez Knoch m Knochfix d Fixat ext
78.11.10↔	Geschl Rep e Fx von Skap u Klav m Knochfix d Fixat ext	78.19.99↔	Anl e Fxt ext an And näh bz Knch, auss Gschk (Inkl. Rp v Fx), S
78.11.11↔	Off Rep e einf Fx v Skap u Klav m Knochfix d Fixat ext	78.20↔	Verkürzungsosteotomie, ohne Angabe der Lokalisation
78.11.12↔	Off Rp e Mhrfrgmfx v Klv u Skp m Knchfx d Fxt ext	78.21.00↔	Verkürzungsosteotomie an Skapula, Kalvikula, n.n.bez.
78.11.20↔	Geschl Rep e Fx von Rip u Stern m Knochfix d Fixat ext	78.21.10↔	Permanente Epiphyseodese an Skapula und Klavikula
78.11.21↔	Off Rep e Fx von Rip und Sternum m Knochfix d Fixat ext	78.21.11↔	Permanente Epiphyseodese an Skapula und Klavikula
78.11.99↔	Anl e Fxt ext an Skp, Klv, Rp u Strn (inkl. Rp v Fx), S	78.21.12↔	Therapeutische Epiphyseolyse an Skapula und Klavikula
78.12.00↔	Anl e Fixat ext a Hum (inkl. Rep von Fx), n.n.bez.	78.21.99↔	Verkürzungsosteotomie an Skapula, Klavikula, sonstige
78.12.10↔	Geschl Reposition e prox Humfx m Knochfix d Fixat ext	78.22.00↔	Verkürzungsosteotomie am Humerus, n.n.bez.
78.12.11↔	Off Reposition e prox Humfx m Knochfix d Fixat ext	78.22.10↔	Temporäre Epiphyseodese am Humerus
78.12.90↔	Geschl Rep e sonstigen Humfx m Knochfix d Fixat ext	78.22.11↔	Permanente Epiphyseodese am Humerus
78.12.91↔	Off Reposition e sonstigen Humfx m Knochfix d Fixat ext	78.22.12↔	Therapeutische Epiphyseolyse am Humerus
78.12.99↔	Anl e Fixat ext a Hum (inkl. Rep von Fx), sonstige	78.22.99↔	Verkürzungsosteotomie am Humerus, sonstige
		78.23.00↔	Verkürzungsosteotomie an Radius und Ulna, n.n.bez
		78.23.10↔	Temporäre Epiphyseodese an Radius und Ulna
		78.23.11↔	Permanente Epiphyseodese an Radius und Ulna

78.23.12↔	Therapeutische Epiphyseolyse an Radius und Ulna	78.41.20↔	Sonstige plastische Rekonstruktion an Rippen und Sternum
78.23.99↔	Verkürzungsosteotomie an Radius und Ulna, sonstige	78.41.30↔	S Plst Rk a Skp,Klv,Rp,Strn,Imp vrtkl n exp prot Ttrp [VEPTR]
78.24.00↔	Verkürzungsosteotomie an Karpalia und Metakarpalia, n.n.bez.	78.41.99↔	So Plast Reko an Skap, Klav, Rip und Sternum, So
78.24.10↔	Temporäre Epiphyseodese an Karpalia und Metakarpalia	78.42↔	Sonstige plastische Rekonstruktion am Humerus
78.24.11↔	Permanente Epiphyseodese an Karpalia und Metakarpalia	78.43↔	Sonstige plastische Rekonstruktion an Radius und Ulna
78.24.12↔	Therapeutische Epiphyseolyse an Karpalia und Metakarpalia	78.44↔	Sonstige plastische Rekonstruktion an Karpalia und Metakarpalia
78.24.99↔	Verkürzungsosteotomie an Karpalia und Metakarpalia, sonstige	78.45↔	Sonstige plastische Rekonstruktion am Femur
78.25.00↔	Verkürzungsosteotomie am Femur, n.n.bez.	78.47.00↔	Sonstige plastische Rekonstruktion an Tibia und Fibula, n.n.bez.
78.25.10↔	Temporäre Epiphyseodese am Schenkelhals	78.47.10↔	Sonstige plastische Rekonstruktion an Tibia
78.25.11↔	Permanente Epiphyseodese am Schenkelhals	78.47.20↔	Sonstige plastische Rekonstruktion an Fibula
78.25.12↔	Therapeutische Epiphyseolyse am Schenkelhals	78.47.99↔	Sonstige plastische Rekonstruktion an Tibia und Fibula, sonstige
78.25.19↔	Sonstige Verkürzungsosteotomie am Schenkelhals	78.48↔	Sonstige plastische Rekonstruktion an Tarsalia und Metatarsalia
78.25.20↔	Temporäre Epiphyseodese an sonstigen Teilen des Femur	78.49.12↔	Sonstige plastische Rekonstruktion am Becken
78.25.21↔	Permanente Epiphyseodese an sonstigen Teilen des Femur	78.49.13↔	Sonstige plastische Rekonstruktion an Phalangen des Fußes
78.25.22↔	Therapeutische Epiphyseolyse an sonstigen Teilen des Femur	78.49.20↔	Wirbelkörperersatz (z.B. bei Kyphose), n.n.bez.
78.25.99↔	Verkürzungsosteotomie am Femur, sonstige	78.49.21↔	Wirbelk d Implant (z.B. b Kyphose): 1 Wirbelk
78.27.00↔	Verkürzungsosteotomie an Tibia und Fibula, n.n.bez.	78.49.22↔	Wirbelk d Implant (z.B. b Kyphose): 2 Wirbelk
78.27.10↔	Temporäre Epiphyseodese an der Tibia	78.49.23↔	Wirbelk d Implant (z.B. b Kyphose): 3 Wirbelk
78.27.11↔	Permanente Epiphyseodese an der Tibia	78.49.24↔	Wirbelk d Implant (z.B. b Kyphose): 4 Wirbelk
78.27.12↔	Therapeutische Epiphyseolyse an der Tibia	78.49.25↔	Wirbelk d Implant (z.B. b Kyphose): 5 o mehr Wirbelk
78.27.19↔	Sonstige Verkürzungsosteotomie an der Tibia	78.49.26↔	Wirbelkörperersatz d So Mat (z.B. b Kyphose), 1 Wirbelk
78.27.20↔	Temporäre Epiphyseodese an der Fibula	78.49.27↔	Wirbelkörperersatz d So Mat (z.B. b Kyphose), 2 Wirbelk
78.27.21↔	Permanente Epiphyseodese an der Fibula	78.49.28↔	Wirbelkörperersatz d So Mat (z.B. b Kyphose), 3 Wirbelk
78.27.22↔	Therapeutische Epiphyseolyse an der Fibula	78.49.29↔	Wirbelkörperersatz (z.B. bei Kyphose), sonstige
78.27.29↔	Sonstige Verkürzungsosteotomie an der Fibula	78.49.2a↔	Wirbelk d So Mat (z.B. b Kyphose), 4 o mehr Wirbelk
78.27.99↔	Verkürzungsosteotomie an Tibia und Fibula, sonstige	78.49.31↔	Kompl Reko d Ws (z.B. b Kyphose) d vord Abstützspan
78.28.00↔	Verkürzungsosteotomie an Tarsalia und Metatarsalia, n.n.bez.	78.49.32↔	Kmpl Rk d Ws (z.B. b Kyphs) d Kyphktmie (z.B. n LndsthSlzr)
78.28.10↔	Temporäre Epiphyseodese an Tarsalia und Metatarsalia	78.49.33↔	Kmpl Rk d Ws (z.B. b Kyphs) d Drs Krr oh vntrls Rleas
78.28.11↔	Permanente Epiphyseodese an Tarsalia und Metatarsalia	78.49.34↔	Kmpl Rk d Ws (z.B. b Kyphs) d Drs Krr m vntr Rleas
78.28.12↔	Therapeutische Epiphyseolyse an Tarsalia und Metatarsalia	78.49.35↔	Kompl Reko d Ws (z.B. b Kyphose) d dorsoventrale Korr
78.28.20↔	Sonstige Verkürzungsosteotomie am Calcaneus	78.49.36↔	Klmnt u plysgmntl Drs Lrdsspnd (DLs) n Zielk (z.B. b Kyphs)
78.28.21↔	Sonstige Verkürzungsosteotomie an sonstigen Tarsalia	78.49.37↔	Klmnt u tpl Subtrostt(zB n Thom/HYL,zB b Kyph)
78.28.22↔	Sonstige Verkürzungsosteotomie an Metatarsalia	78.49.38↔	Klmnt u monseg zervth Lordsp(zB n Msn,Urst/Smmns,zB b Kyphs)
78.28.99↔	Verkürzungsosteotomie an Tarsalia und Metatarsalia, sonstige	78.49.40↔	Kpl Rk Ws(zB Skl)wstl Epphysd mt Kl a FrmGdLg [SMA], 1 Kl
78.29.10↔	Temporäre Epiphyseodese an Phalangen der Hand	78.49.41↔	Kmpl Rk d Ws(zb Skl)wstl Epphysd mt Kl a FrmGdLg [SMA], 2 Kl
78.29.11↔	Permanente Epiphyseodese an Phalangen der Hand	78.49.42↔	Kmpl Rk d Ws(zb Skl)wstl Epphysd mt Kl a FrmGdLg [SMA], 3 Kl
78.29.12↔	Therapeutische Epiphyseolyse an Phalangen der Hand	78.49.43↔	Kmpl Rk d Ws(zb Skl)wstl Epphysd mt Kl a FrmGdLg [SMA], 4 Kl
78.29.19↔	Sonstige Verkürzungsosteotomie an Phalangen der Hand	78.49.44↔	Kmpl Rk d Ws(zb Skl)wstl Epphysd mt Kl a FrmGdLg [SMA], 5 Kl
78.29.30↔	Temporäre Epiphyseodese am Becken	78.49.45↔	Kmpl Rk d Ws(zb Skl)wstl Epphysd mt Kl a FrmGdLg [SMA], 6 Kl
78.29.31↔	Permanente Epiphyseodese am Becken	78.49.46↔	Kmpl Rk d Ws(zb Skl)wstl Epphysd mt Kl a FrmGdLg [SMA], 7 Kl
78.29.32↔	Therapeutische Epiphyseolyse am Becken	78.49.47↔	Kmpl Rk d Ws(zb Skl)wstl Epphysd mt Kl a FrmGdLg [SMA], 8 Kl
78.29.39↔	Sonstige Verkürzungsosteotomie am Becken	78.49.48↔	Kmpl Rk d Ws(zb Skl)wstl Epphysd mt Kl a FrmGdLg [SMA], 9 Kl
78.29.40↔	Temporäre Epiphyseodese an Phalangen des Fußes	78.49.4a↔	Kmpl Rk d Ws(zb Skl)wstl Epphysd mt Kl a FrmGdLg [SMA], 10 Kl
78.29.41↔	Permanente Epiphyseodese an Phalangen des Fußes	78.49.4b↔	Kpl Rk Ws(zb Skl)wstl Epphysd mt Kl a FrmGdLg [SMA], 11 Kl
78.29.42↔	Therapeutische Epiphyseolyse an Phalangen des Fußes	78.49.4c↔	Kpl Rk Ws(zb Skl)wstl Epphysd mt Kl a FrmGdLg [SMA], 12 Kl
78.29.49↔	Sonstige Verkürzungsosteotomie an Phalangen des Fußes	78.49.4d↔	Kpl Rk Ws(zb Skl)wstl Epphysd mt Kl a FrmGdLg [SMA], 13 mhr Kl
78.29.99↔	Verkürzungsosteotomie an and Ni näh bez Knoch, sonstige	78.49.4e↔	Kompl Reko d Ws (z.B. b Skol) d dorsoventrale Epiphysod
78.30↔	VerläOsteot an Extrem, ohne Angabe der Lok	78.49.4f↔	Kmpl Rk d Ws (z.B. b Skl) d untrlr Epphysd m drs Wrblfs
78.31↔	Verlängerungsosteotomie an Skapula und Klavikula	78.49.4g↔	Kmpl Rk d Ws (z.B. b Skl) d bitrl Epphysd m drs Wrblfs
78.32↔	Verlängerungsosteotomie am Humerus	78.49.50↔	Drs o vnt instrmnt Krrktrspndyl (z.B. b Skl), n.n.bz.
78.33↔	Verlängerungsosteotomie an Radius und Ulna	78.49.51↔	Drs instrmnt Krrktrspndyl (z.B. b Skl), N prmstb, 3 bs 6 Sg
78.34↔	Verlängerungsosteotomie an Karpalia und Metakarpalia	78.49.52↔	Drs instrmnt Krrktrspndyl (z.B. b Skl), N prmstb, 7 bs 10 Sg
78.35.00↔	Verlängerungsosteotomie am Femur, n.n.bez.	78.49.53↔	Drs instrmnt Krrktrspndyl (z.B. b Skl), N prmstb, 11 o mhr Sg
78.35.10↔	Verlängerungsosteotomie am Schenkelhals	78.49.54↔	Drs instrmnt Krrktrspndyl (z.B. b Skl), prmstb, 3 bs 6 Sg
78.35.19↔	Verlängerungsosteotomie an sonstigen Teilen des Femur	78.49.55↔	Drs instrmnt Krrktrspndyl (z.B. b Skl), prmstb, 7 bs 10 Sg
78.35.99↔	Verlängerungsosteotomie am Femur, sonstige	78.49.56↔	Drs instrmnt Krrktrspndyl (z.B. b Skl), prmstb, 11 o mhr Sg
78.37↔	Verlängerungsosteotomie an Tibia und Fibula	78.49.57↔	Vnt instrmnt Krrktrspndyl (z.B. b Skl), N prmstb, 3 bs 6 Sg
78.38.00↔	Verlängerungsosteotomie an Tarsalia und Metatarsalia, n.n.bez.	78.49.58↔	Vnt instrmnt Krrktrspndyl (z.B. b Skl), N prmstb, 7 bs 10 Sg
78.38.10↔	Verlängerungsosteotomie am Calcaneus	78.49.59↔	Drs o vnt instrmnt Krrktrspndyl (z.B. b Skl), S
78.38.19↔	Verlängerungsosteotomie an sonstigen Tarsalia		
78.38.20↔	Verlängerungsosteotomie an Metatarsalia		
78.38.99↔	Verlängerungsosteotomie an Tarsalia und Metatarsalia, sonstige		
78.39.00↔	Verlängerungsosteotomie an and näh bez Knoch, n.n.bez.		
78.39.10↔	Verlängerungsosteotomie an Phalangen der Hand		
78.39.20↔	Verlängerungsosteotomie am Becken		
78.39.30↔	Verlängerungsosteotomie an Phalangen des Fußes		
78.39.99↔	Verlängerungsosteotomie an and näh bez Knoch, sonstige		
78.40↔	So plast Reko an Knochen, ohne Angabe der Lok		
78.41.00↔	So Plast Reko an Skap, Klav, Rip und Sternum, n.n.bez.		
78.41.10↔	Sonstige plastische Rekonstruktion an Skapula und Klavikula		



78.49.5a↔	Vnt instrmnt Krrktrspndyl (z.B. b Skl), N prmstb, 11 o mhr Sg	78.62.05↔	Knimplentf a Hum, Entf e Knoch(teil)ersatzes a Hum
78.49.5b↔	Vnt instrmnt Krrktrspndyl (z.B. b Skl), prmstb, 3 bs 6 Sg	78.62.08↔	Entf Impl Humerus: sonst OSmat
78.49.5c↔	Vnt instrmnt Krrktrspndyl (z.B. b Skl), prmstb, 7 bs 10 Sg	78.62.99↔	Knochenimplantatenentfernung am Humerus, sonstige
78.49.5d↔	Vnt instrmnt Krrktrspndyl (z.B. b Skl), prmstb, 11 o mhr Sg	78.63.00↔	Knochenimplantatenentfernung an Radius und Ulna, n.n.bez.
78.49.60↔	Drs u vnt kmb instrmnt Krrktrspndyl (z.B. b Skl), n.n.bz.	78.63.01↔	Knochenimplantatenentf Radius u Ulna: intramed Draht
78.49.61↔	Dor/vent instrmnt Krrktrspndyl (b Skl), N prmstb, 3 bs 6 Sg	78.63.05↔	Knmplntf an Rd u Uln, Entf e Knch(teil)rstzs an Rd u Uln
78.49.62↔	Drs/vnt kmb instrmnt Krrktrspndyl (b Skl), N prmstb, 7 bs 10 Sg	78.63.08↔	Entf Impl Radius u Ulna: sonst
78.49.63↔	Drs/vnt kmb instrmnt Krrktrspndyl (b Skl), N prmstb, 11/mhr Sg	78.63.99↔	Knochenimplantatenentfernung an Radius und Ulna, sonstige
78.49.64↔	Drs u vnt kmb instrmnt Krrktrspndyl(zB b Skl)prmstb,3-6Sg	78.64.00↔	Entf Impl Karpalia und Metakarpalia nbez
78.49.65↔	Drs u vnt kmb instrmnt Krrktrspndyl(zB b Skl),prmstb,7 bs 10 Sg	78.64.01↔	Entf Impl Karp u Metakarp intramed Draht
78.49.66↔	Dor/vent instrmnt Krrktrspndyl, prmstb, 11/mhr Segmente	78.64.05↔	Knmplntf an Krpl&Mtkrpl,Entf Knch(teil)rstzs an Krpl&Mtkrpl
78.49.69↔	Drs u vnt kmb instrmnt Krrktrspndyl (z.B. b Skl), S	78.64.08↔	Entf Impl Karp u Metakarp sonst OSmat
78.49.70↔	Komplexe Rekonstruktion der Wirbelsäule, n.n.bez.	78.64.99↔	Knimplentf an Karpal und Metakarpalia, sonstige
78.49.71↔	Kmpl Rk d Ws (z.B. b Skl) d sbkt HrrngtnInstrmtion (b Knd)	78.65.00↔	Knochenimplantatenentfernung am Femur, n.n.bez.
78.49.79↔	Komplexe Rekonstruktion der Wirbelsäule, sonstige	78.65.01↔	Entf Impl Femur: Draht, intramedull Draht
78.50.00↔	Inn Knochfix oh Reposition d Fx, oh Ang d Lok, n.n.bez.	78.65.02↔	Entf Impl Femur ausser Schaft, Marknagel
78.50.11↔	Knochenfixation an der Wirbelsäule	78.65.03↔	Entf Impl Femur (Schaft): Marknagel
78.50.30↔	Osteosyntheseverfahren an der Wirbelsäule, n.n.bez.	78.65.04↔	Entf Impl Femur ausser Schaft, Ringfixateur
78.50.31↔	Osteosynthese durch Schrauben an der Wirbelsäule	78.65.05↔	Knimplentf a Fem, Entf e Knoch(teil)ersatzes a Fem
78.50.32↔	Osteosynthese durch Drahtcerclage an der Wirbelsäule	78.65.08↔	Entf Impl Femur: sonst OSmat
78.50.33↔	Osteosynthese durch Klammersystem an der Wirbelsäule	78.65.99↔	Knochenimplantatenentfernung am Femur, sonstige
78.50.34↔	Osteosynthese durch Hakenplatten an der Wirbelsäule	78.66.00↔	Knochenimplantatenentfernung an der Patella, n.n.bez.
78.50.35↔	Osteosynthese durch Schrauben-Stabsystem an der Wirbelsäule	78.66.01↔	Entf Impl der Patella: intramed Draht, Schraub
78.50.36↔	Osteosyn d ventrales SchraubenPlattensystem an d Ws	78.66.05↔	Knmplntf an d Ptl, Entf e Knch(teil)rstzs an d Ptl
78.50.37↔	Osteosyn d dorsales SchraubenPlattensystem an d Ws	78.66.08↔	Entf Impl der Patella: sonst OSmat
78.50.39↔	Osteosyntheseverfahren an der Wirbelsäule, sonstige	78.66.99↔	Knochenimplantatenentfernung an der Patella, sonstige
78.50.99↔	Inn Knochfix oh Reposition d Fx, oh Ang d Lok, sonstige	78.67.00↔	Knochenimplantatenentfernung an Tibia und Fibula, n.n.bez.
78.51.00↔	Inn Knchfx oh Rp d Fx an Skp, Kl, Rp u Strn, n.n.bz.	78.67.01↔	Entf Impl Tibia/Fibula: intramed Draht, Schr
78.51.99↔	Inn Knochfix oh Rep d Fx an Skap, Klav, Rip u Stern, So	78.67.05↔	Knmplntf an Tb u Fb, Entf e Knch(teil)rstzs an Tb u Fb
78.52.00↔	Inn Knochfix ohne Reposition d Fx a Hum, n.n.bez.	78.67.11↔	Entf Impl der Tibia: winkelstab Platte
78.52.10↔	Revision von Osteosynthesematerial (oh Matwechs) a Hum	78.67.12↔	Entf Impl der Tibia: Marknagel
78.52.99↔	Inn Knochfix ohne Reposition d Fx a Hum, sonstige	78.67.13↔	Entf Impl der Tibia: dyn KomprSchr
78.53.00↔	Inn Knochfix oh Rep d Fx an Rad und Ulna, n.n.bez.	78.67.21↔	Knochenimplantatenentfernung an der Fibula: (winkelstabile) Platte
78.53.10↔	Revision von Osteosynthmat (oh Matwechs) an Radius	78.67.22↔	Entf Impl der Fibula: Marknagel
78.53.20↔	Revision von Osteosynthmat (oh Matwechs) an Ulna	78.67.28↔	Entf Impl Tibia/Fibula: sonst OSmat
78.53.99↔	Inn Knochfix oh Rep d Fx an Rad und Ulna, sonstige	78.67.99↔	Knochenimplantatenentfernung an Tibia und Fibula, sonstige
78.54.00↔	Inn Knchfx oh Rp d Fx an Krpl u Mtkrpl, n.n.bz.	78.68.00↔	Entf Impl Tarsalia und Metatarsalia nbez
78.54.10↔	Rv v Osteosynthmt (h Mtwchs) an Krpl u Mtkrpl	78.68.01↔	Entf Impl Tars u MetaTars: intramed
78.54.99↔	Inn Knochfix oh Rep d Fx an Karpal und Metakarpal, So	78.68.05↔	Knmplntf an Trsl u Mttrs, Entf e Knch(teil)rstzs an Tls u Klkn
78.55.00↔	Inn Knochfix ohne Reposition d Fx a Fem, n.n.bez.	78.68.06↔	Knmplntf an Trsl/Mttrs, EntfKnch(teil)erstzs an Trslia/Mttrs
78.55.10↔	Revision von Osteosynthesematerial (oh Matwechs) a Fem	78.68.08↔	Entf Impl Tars u MetaTars: sonst Osteosyn
78.55.99↔	Inn Knochfix ohne Reposition d Fx a Fem, sonstige	78.68.99↔	Knimplentf an Tarsalia und Metatarsalia, sonstige
78.56.00↔	Inn Knochfix oh Reposition d Fx an d Patella, n.n.bez.	78.69.00↔	Entf Impl and näh bez Kn, auss GSchKn nbez
78.56.10↔	Revision von Osteosynthmat (oh Matwechs) an d Patella	78.69.11↔	Entf Impl Phal Hand: intramed Draht
78.56.99↔	Inn Knochfix oh Reposition d Fx an d Patella, sonstige	78.69.15↔	Knimpent aanbz Kn,auss Gschk,EntfKn(teil)ers a Phl d Hnd
78.57.00↔	Inn Knochfix oh Rep d Fx an Tibia und Fib, n.n.bez.	78.69.18↔	Entf Impl Phal Hand: sonst OSmat
78.57.10↔	Revision von Osteosynthmat (oh Matwechs) an d Tibia	78.69.21↔	Entf Impl Becken: Draht, Schr, Cerclage
78.57.20↔	Revision von Osteosynthmat (oh Matwechs) an d Fib	78.69.22↔	Knochenimplantatenentfernung am Becken: (winkelstabile) Platte
78.57.99↔	Inn Knochfix oh Rep d Fx an Tibia und Fib, sonstige	78.69.25↔	Knmplntf aanbz Knch,auss Gschk,Entf Knch(teil)rstzs a B
78.58.00↔	Inn Knochfix oh Rep d Fx an Tarsal u Metatars, n.n.bez.	78.69.28↔	Entf Impl Becken: sonst OSmat
78.58.10↔	Rev v Osteosynthmat (oh Matwechs) an Tarsal u Metatars	78.69.31↔	Entf Impl Talus/Kalkaneus: intramed Draht
78.58.99↔	Inn Knochfix oh Rep d Fx an Tarsalia und Metatars, So	78.69.38↔	Entf Impl Talus u Kalkaneus: sonst OSm
78.59.10↔	Revision von Osteosynthmat (oh Matwechs) an Phal d Hand	78.69.41↔	Entf Impl Phal Fuss: intramed Draht
78.59.20↔	Rev von Osteosynthmat (oh Matwechs) an d Wirbelsäule	78.69.45↔	KnImpent aanbz Kn,auss Gschk,EntfKn(teil)es a Phl d Fs
78.59.30↔	Revision von Osteosynthesematerial (ohne Matwechs) a Be	78.69.48↔	Entf Impl Phal Fuss: sonst OSmat
78.59.40↔	Rev von Osteosynthmat (oh Matwechs) an Phal d Fußes	78.69.51↔	Entf Impl an and Knochen: Draht
78.60.00↔	Knimplentf, ohne Ang d Lokalisation, n.n.bez.	78.69.52↔	Knochenimplantatenentf an and nbez Knochen
78.60.05↔	Knimplentf, ohne Ang d Lok, Entf e Knoch(teil)ersatzes	78.69.53↔	Entf Impl an and Knochen: Winkelplatte
78.60.08↔	Entfernung int KnochVerlängSystem	78.69.55↔	Knimpent aanbz Kn,auss Gschk,Entf Kn(teil)rstzs a snst nbz Kn
78.60.99↔	Knimplentf, ohne Ang d Lokalisation, sonstige	78.69.58↔	Entf Impl an and Knochen: sonst OSmat
78.61.00↔	Entf Impl Skap, Klav, Rippen, Sternum nbez	78.69.61↔	Entfernung von Osteosynthesematerial an Wirbelsäule
78.61.01↔	Entf Impl Skap u Klav: Draht, intramedull	78.69.65↔	Knmplntf a.a.bz. Knch, auss Gschk, EntfKnch(teil)rstzs an Ws
78.61.05↔	Knimpent a Skp,Klv,Rp,Strn,Entf Kn(teil)ers a Skp,Klv,Rp,Strn	78.69.71↔	Arthroskopische Entfernung von Osteosynthesematerial
78.61.08↔	Entf Impl Skap u Klav: sonst OS	78.69.99↔	Knimplentf an and näher bez Knoch, auss Gschk, sonstige
78.61.11↔	Knochenimplantatenentfernung an Rippen und Sternum	78.90↔	Einsetz eines KnochWachstStimul, ohne Ang der Lok
78.61.99↔	Knimplentf an Skapula, Klav, Rip und Sternum, sonstige	78.91↔	Einsetz e KnochWachstStimul anSkap,Klav,Rip uStern
78.62.00↔	Knochenimplantatenentfernung am Humerus, n.n.bez	78.92↔	Einsetzen eines Knochenwachstumsstimulators am Humerus
78.62.01↔	Entf Impl Humerus: intramed Draht, Schr	78.93↔	Einsetzen eines Knochenwachstumsstimulators an Radius und Ulna
78.62.02↔	Entf Impl Humerus: dyn KomprSchr	78.94↔	Einsetz e KnochWachstStimul an Karpal u Metakarpal

78.95↔	Einsetzen eines Knochenwachstumsstimulators am Femur	79.22.10↔	Off Reposition e dist Radiusfraktur ohne Inn Knochfix
78.96↔	Einsetzen eines Knochenwachstumsstimulators an der Patella	79.22.19↔	Off Reposition e sonstigen Radfx oh Inn Knochfix
78.97↔	Einsetzen eines Knochenwachstumsstimulators an Tibia und Fibula	79.22.20↔	Offene Reposition einer Ulnafraktur ohne innere Knochenfixation
78.98↔	Einsetz e KnochWachstStimul an Tarsal und Metatars	79.22.99↔	Off Rep e Fx an Rad und Ulna oh Inn Knochfix, sonstige
78.99↔	Einsetz KnochWachstStimul andnähbezKnoch,aussGSchK	79.23↔	Off Rep e Fx an Karpal u Metakarpal oh innKnochFix
79.10↔	Geschl Rep e Fx mit inn KnochFix, ohne Ang der Lok	79.24↔	Offene Rep einer FingFx ohne innere KnochFix
79.11.00↔	Geschl Reposition e Humfx mit inn Knochfix, n.n.bez.	79.25↔	Offene Reposition einer Femurfraktur ohne innere Knochenfixation
79.11.10↔	Gschl Rp prx Hmfx m inn Knchfx d Mrkn/Vrrng o Wnkpl/Kndylnpl	79.26.00↔	Off Rep e Fx an Tibia und Fib oh Inn Knochfix, n.n.bez.
79.11.19↔	Gschl Rep prox Hmfx m s in Knfx(zB d Schraub,Dt,Zgg/Crcl,wst Pl)	79.26.10↔	Off Reposition e prox Tibiafraktur oh Inn Knochfix
79.11.20↔	Gschl Rp snst Hmfx m inn Knchfx d Mrkn/Vrrng o Wnkpl,Kndylnpl	79.26.11↔	Off Reposition e Tibiaschafffraktur ohne Inn Knochfix
79.11.29↔	Gschl Rp s Hmfx m s in Knfx(zBSchraub,Drht,Zgg/Crcl,wnkst Pl)	79.26.12↔	Offene Reposition e dist Tibiafraktur ohne Inn Knochfix
79.11.99↔	Geschl Reposition e Humfx mit inn Knochfix, sonstige	79.26.20↔	Off Reposition e proximalen Fibulafx ohne Inn Knochfix
79.12.00↔	Geschl Rep e Fx an Rad u Ulna m inn Knochfix, n.n.bez.	79.26.21↔	Off Reposition e Fibulaschafffraktur ohne Inn Knochfix
79.12.10↔	Gschl Rp e dst Rdfx m inn Knchfx d Drht o Zgg/Crcl	79.26.22↔	Offene Reposition e dist Fibulafx ohne Inn Knochfix
79.12.11↔	Geschl Rep e dist Radfx m inn Knochfix d intramed Draht	79.26.99↔	Off Rep e Fx an Tibia und Fib oh Inn Knochfix, sonstige
79.12.12↔	Geschl Reposition e dist Radfx m inn Knochfix d Markn	79.27.00↔	Off Rp e Fx an Trsl u Mttrs oh Inn Knchfx, n.n.bz.
79.12.19↔	Gschl Rp e dst Rdfx m S inn Knchfx (z.B. d Schraub, Pl)	79.27.10↔	Off Rep e Talus und Kalkaneusfraktur oh Inn Knochfix
79.12.20↔	Geschl Rep e sonstigen Radfx d Draht o Zuggurtung/Cercl	79.27.11↔	Off Rep e einf Fx So Tarsal u Metatars oh Inn Knochfix
79.12.21↔	Gschl Rp e snst Rdfx m inn Knchfx d intrmd Drht	79.27.12↔	Off Rp e Mhrfrmfx S Trsl u Mttrs oh Inn Knchfx
79.12.22↔	Geschl Rep e sonstigen Radfx m inn Knochfix d Markn	79.27.99↔	Off Rep e Fx an Tarsal und Metatars oh Inn Knochfix, So Offene Reposition einer Zehenfraktur ohne innere Knochenfixation
79.12.29↔	Gschl Rp e snst Rdfx m S inn Knchfx (z.B. d Schraub, Pl)	79.28↔	
79.12.30↔	Geschl Rep e Ulnafx m inn Knochfix d Draht o Zugg/Cercl	79.29.00↔	Off Rep e Fx and bez Knoch oh Inn Knochfix, n.n.bez.
79.12.31↔	Geschl Rep e Ulnafx m inn Knochfix d intramed Draht	79.29.10↔	Off Rep e einf Fx d Klav und Skapula oh Inn Knochfix
79.12.32↔	Geschl Reposition e Ulnafraktur m inn Knochfix d Markn	79.29.11↔	Off Rep e Mehrfragmfx d Klav und Skap oh Inn Knochfix
79.12.39↔	Gschl Rp e Ulnfx m S inn Knchfx (z.B. d Schraub, Pl)	79.29.20↔	Offene Reposition e Fx d Beckens ohne Inn Knochfix
79.12.99↔	Geschl Rep e Fx an Rad und Ulna m inn Knochfix, So	79.29.30↔	Offene Reposition e Fx d Patella ohne Inn Knochfix
79.13.00↔	Gschl Rp e Fx an Krpl u Mtkrpl m inn Knchfx, n.n.bz.	79.29.99↔	Off Rep e Fx and bez Knoch oh Inn Knochfix, sonstige
79.13.10↔	Gschl Rp e Fx an Krpl u Mtkrpl m inn Knchfx d wnkst Pl	79.30↔	Off Rep e Fx mit inn KnochFix, ohne Ang der Lok
79.13.19↔	Gschl RpFx an Krpl/Mtkrplinn Knchfx (d Schraub, Pl, Drht)	79.31.00↔	Offene Reposition e Humfx mit inn Knochfix, n.n.bez.
79.13.99↔	Gschl Rp e Fx an Krpl u Mtkrpl m inn Knchfx, S	79.31.10↔	Off Rp e einf prx Hmfx m inn Knchfx d Mrkn,wnkst Pl o(Wnk)Pl
79.14.00↔	Geschl Reposition e Fingfx mit inn Knochfix, n.n.bez.	79.31.11↔	Off Rp e einf prx Hmfx m S inn Knchfx (z.B. Schraub, Drht)
79.14.10↔	Geschl Rep e Fingfx m inn Knochfix d winkelstabile Pl	79.31.12↔	Off Reposition e Mehrfragmfx d prox Hum m inn Knochfix
79.14.19↔	Gschl Rp e Fngfx m S inn Knchfx (z.B. d Schraub, Pl, Drht)	79.31.20↔	Off Rep e einf Humerusschafffraktur m inn Knochfix
79.14.99↔	Geschl Reposition e Fingfx mit inn Knochfix, sonstige	79.31.30↔	Off Rp einf dst Hmfx m inn Knchfx Mrkn,wnkst Pl o(Wnk)Pl
79.15.00↔	Geschl Reposition e Femurfx mit inn Knochfix, n.n.bez.	79.31.31↔	Off Rp e einf dst Hmfx m S inn Knchfx (z.B. Schraub, Drht)
79.15.10↔	Geschl Reposition e dist Femurfx mit inn Knochfix	79.31.90↔	Off Rep e Mehrfragmfx So Teile d Hum m inn Knochfix
79.15.20↔	Geschl Reposition e sonstigen Femurfx mit inn Knochfix	79.31.99↔	Offene Reposition e Humfx mit inn Knochfix, sonstige
79.15.99↔	Geschl Reposition e Femurfx mit inn Knochfix, sonstige	79.32.00↔	Off Rep e Fx an Rad und Ulna m inn Knochfix, n.n.bez.
79.16.00↔	Geschl Rep e Fx an Tib und Fib m inn Knochfix, n.n.bez.	79.32.10↔	Offene Reposition e dist Radiusfraktur mit inn Knochfix
79.16.10↔	Geschl Rep e prox Tibiafraktur m inn Knochfix d Markn	79.32.19↔	Off Reposition e sonstigen Radiusfraktur m inn Knochfix
79.16.29↔	Gschl Rp e dst Tbiafx m S inn Knchfx (z.B. d Schraub, Pl, Drht)	79.32.29↔	Offene Reposition einer Ulnafraktur mit innerer Knochenfixation
79.16.30↔	Geschl Rep e sonst Tibiafraktur m inn Knochfix d Markn	79.32.99↔	Off Rep e Fx an Rad und Ulna m inn Knochfix, sonstige
79.16.39↔	Gschl Rp e snst Tbiafx m S inn Knchfx (z.B. d Schraub, Pl, Drht)	79.33.00↔	Off Rp e Fx an Krpl u Mtkrpl m inn Knchfx, n.n.bz.
79.16.40↔	Geschl Rep e dist Fibulafx m inn Knochfix d Markn	79.33.10↔	Off Rp e Fx an Krpl u Mtkrpl m inn Knchfx d (Blount)Klm
79.16.49↔	Gschl Rp e dst Fblfx m S inn Knchfx (z.B. d Schraub, Pl, Drht)	79.33.19↔	Off Rep e Fx an Karpal und Metakarpal m So inn Knochfix
79.16.50↔	Geschl Rep e sonstigen Fibulafx m inn Knochfix d Markn	79.33.99↔	Off Rep e Fx an Karpal u Metakarpal m inn Knochfix, So
79.16.59↔	Gschl Rp e snst Fblfx m S inn Knchfx (z.B. d Schraub, Pl, Drht)	79.34↔	Offene Rep einer FingFx mit innerer KnochFix
79.16.99↔	Geschl Rep e Fx an Tibia und Fib m inn Knochfix, So	79.35.00↔	Offene Reposition e Femurfx mit inn Knochfix, n.n.bez.
79.17.00↔	Gschl Rp e Fx an Trsl u Mttrs m inn Knchfx, n.n.bz.	79.35.10↔	Offene Reposition e Hüftkopffraktur mit inn Knochfix
79.17.10↔	Geschl Rep e Fx d Kalkan m inn Knochfix d winkst Pl	79.35.11↔	Off Rep e Schfx und prox Femurfx m inn Knochfix
79.17.19↔	Gschl Rp e Fx d Klkn m S inn Knchfx (z.B. d Schraub, Pl, Drht)	79.35.12↔	Offene Reposition e Femurschafffraktur mit inn Knochfix
79.17.29↔	Gschl Rp Fx so Trsl u Mttrs m in Knfx(zB Schb,(wnkst)Pl,Drht)	79.35.13↔	Offene Reposition e dist Femurfx mit inn Knochfix
79.17.99↔	Geschl Rep e Fx an Tarsal u Metatars m inn Knochfix, So	79.35.99↔	Offene Reposition e Femurfx mit inn Knochfix, sonstige
79.18↔	Geschl Reposition einer ZehFx mit innerer KnochFix	79.36.00↔	Off Rep e Fx an Tibia und Fib m inn Knochfix, n.n.bez.
79.19.00↔	Geschl Rep e Fx and bez Knoch m inn Knochfix, n.n.bez.	79.36.10↔	Off Rp einf Fx prx Tb m inn Knchfx d(Blount)Klm o intrmd Drht
79.19.10↔	Geschl Rep e Fx von Klav und Skapula m inn Knochfix	79.36.11↔	Off Rep e einf Fx d prox Tib m inn Knochfix d Schraube
79.19.20↔	Geschl Reposition e Fx d Beckens mit inn Knochfix	79.36.12↔	Off Rep e einf Fx d prox Tibia m sonstiger inn Knochfix
79.19.30↔	Geschl Reposition e Fx d Patella mit inn Knochfix	79.36.13↔	Off Rp e Mhrfrmfx d prx Tb m inn Knchfx d (Blount)Klm
79.19.99↔	Geschl Rep e Fx and bez Knoch m inn Knochfix, sonstige	79.36.14↔	Off Rep e Mehrfragmfx d prox Tibia m So inn Knochfix
79.20↔	Off Rep e Fx ohne inn KnochFix, ohne Ang der Lok	79.36.20↔	Off Reposition e einf Tibiaschafffraktur m inn Knochfix
79.21.00↔	Offene Reposition e Humfx ohne Inn Knochfix, n.n.bez.	79.36.30↔	Off Rp e einf Fx d dst Tb m inn Knchfx d Mrkn o wnkst Pl
79.21.10↔	Offene Reposition e proximalen Humfx ohne Inn Knochfix	79.36.31↔	Off Rep e einf Fx d distaln Tib m inn Knochfix d So Pl
79.21.11↔	Off Reposition e Humerusschafffraktur ohne Inn Knochfix	79.36.32↔	Off Rep e einf Fx d dist Tibia m sonstiger inn Knochfix
79.21.12↔	Offene Reposition e dist Humfx ohne Inn Knochenfixation	79.36.40↔	Off Rep e Mehrfragmfx So Teile d Tibia m inn Knochfix
79.21.99↔	Offene Reposition e Humfx ohne Inn Knochfix, sonstige	79.36.50↔	Off Reposition e einf Fx d prox Fib m inn Knochfix
79.22.00↔	Off Rep e Fx an Rad und Ulna oh Inn Knochfix, n.n.bez.	79.36.51↔	Off Reposition e Mehrfragmfx d prox Fib m inn Knochfix
		79.36.60↔	Off Rp e einf Fblschfffrktr m inn Knchfx d Mrkn
		79.36.61↔	Off Rep e einf Fibulaschafffraktur m So inn Knochfix



79.36.62↔	Off Rp e Mhrfrgmfx d Fblschfts m inn Knchfx d (wnkst) Pl	79.87.20↔	Offene Reposition einer Luxation des unteren Sprunggelenkes
79.36.63↔	Off Rep e Mehrfragmfx d Fibulaschafts m So inn Knochfx	79.87.99↔	Offene Reposition einer Luxation des Sprunggelenkes, sonstige
79.36.70↔	Off Rp e einf Fx d dst Fb m inn Knchfx d (Blount)Klm	79.88.00↔	Offene Reposition einer Luxation von Fuss und Zehen, n.n.bez.
79.36.71↔	Off Reposition e einf Fx d dist Fib m inn Knochfx d Pl	79.88.10↔	Offene Reposition einer Luxation eines Zehengelenkes
79.36.72↔	Off Rep e einf Fx d dist Fib m sonstiger inn Knochfx	79.88.20↔	Offene Reposition e Lux e Metatarsophalangealgelenkes
79.36.73↔	Off Reposition e Mehrfragmfx d dist Fib m inn Knochfx	79.88.99↔	Offene Reposition einer Luxation von Fuss und Zehen, sonstige
79.36.99↔	Off Rep e Fx an Tibia und Fib m inn Knochfx, sonstige	79.89.00↔	Offene Reposition e Luxation an and bez Lok, n.n.bez.
79.37.00↔	Off Rp e Fx an Trsl u Mtrrs m inn Knchfx, n.n.bz.	79.89.10↔	Offene Reposition einer Luxation des Sternoklavikulargelenkes
79.37.10↔	Off Rep e Fx an Kalkan und Talus m inn Knochfx d Pl	79.89.20↔	Offene Reposition einer Luxation der Iliosakralgelenkes
79.37.11↔	Off Rep e Fx an Kalkan und Talus m So inn Knochfx	79.89.30↔	Offene Reposition einer Luxation der Symphyse
79.37.20↔	Off Rp e Mhrfrgmfx an snst Trsl m inn Knchfx d Pl	79.89.99↔	Offene Reposition e Luxation an and bez Lok, sonstige
79.37.21↔	Off Rep e Mehrfragmfx an sonst Tarsal m So inn Knochfx	79.90↔	Nicht näher bez OP an Fraktur, ohne Angabe der Lok
79.37.30↔	Off Reposition e Mehrfragmfx an Metatars m inn Knochfx	79.91↔	Nicht näher bezeichnete Operation an Verletzung des Humerus
79.37.40↔	Off Rp e einf Fx an snst Trsl u Mtrrs m inn Knchfx	79.92↔	Nicht näher bez OP an Verletz von Radius und Ulna
79.37.99↔	Off Rep e Fx an Tarsal und Metatars m inn Knochfx, So	79.93↔	Ni näh bez OP an Verletz von Karpal und Metakarpal
79.38↔	Offene Reposition einer Zehenfraktur mit innerer Knochenfixation	79.94↔	Nicht näher bez Operation an Verletz der FingKnoch
79.39.00↔	Off Rep e Fx and bez Knoch m inn Knochfx, n.n.bez.	79.95↔	Nicht näher bezeichnete Operation an Verletzung des Femur
79.39.10↔	Off Rep e einf Fx von Klav und Skapula m inn Knochfx	79.96.00↔	Ni näh bez Op an Verletzung von Tibia und Fib, n.n.bez.
79.39.11↔	Off Rep e Mehrfragmfx von Klav und Skap m inn Knochfx	79.96.10↔	Nicht näher bezeichnete Operation an Verletzung der Tibia
79.39.20↔	Offene Reposition e Fx d Acetabulums mit inn Knochfx	79.96.20↔	Nicht näher bezeichnete Operation an Verletzung der Fibula
79.39.29↔	Off Rep e Fx sonstiger Teile d Beckens m inn Knochfx	79.96.99↔	Ni näh bez Op an Verletzung von Tibia und Fib, sonstige
79.39.40↔	Offene Reposition e Fx d Patella mit inn Knochfx	79.97↔	Ni näher bez OP an Verletz von Tarsal und Metatars
79.39.99↔	Off Rep e Fx and bez Knoch m inn Knochfx, sonstige	79.98↔	Nicht näher bezeichnete Operation an Verletzung der Zehenknochen
79.50↔	Offene Rep einer EpiphysDiast, ohne Angabe der Lok	80.00↔	Arthrotomie zur ProthEntf, ohne Angabe der Lok
79.51↔	Offene Reposition einer Epiphysdiastase am Humerus	80.01.00↔	Arthrotomie zur Prothesenentfernung an der Schulter, n.n.bez.
79.52.00↔	Off Reposition e Epiphysdiast an Rad und Ulna, n.n.bez.	80.01.10↔	Arthrot z Prothentf an d Schult, Entf e Humeruskprot
79.52.10↔	Offene Reposition einer Epiphysdiastase am distalen Radius	80.01.11↔	Arthrt z Prthntf an d Schlit, Entf e Tp d Schltrgl
79.52.20↔	Off Reposition e sonstigen Epiphysdiast an Rad und Ulna	80.01.99↔	Arthrotomie zur Prothesenentfernung an der Schulter, sonstige
79.52.99↔	Off Reposition e Epiphysdiast an Rad und Ulna, sonstige	80.02↔	Arthrotomie zur Prothesenentfernung am Ellbogen
79.55↔	Offene Reposition einer Epiphysdiastase am Femur	80.03↔	Arthrotomie zur Prothesenentfernung am Handgelenk
79.56.00↔	Off Rep e Epiphysdiast an Tibia und Fib, n.n.bez.	80.04.00↔	Arthrot z Prothentf an Hand und Fng, n.n.bez.
79.56.10↔	Offene Reposition e Epiphysdiast an d proximalen Tibia	80.04.10↔	Arthrt z Prthntf an Hnd u Fng, Entf e Daumstglprt
79.56.11↔	Offene Reposition einer Epiphysdiastase an der distale Tibia	80.04.11↔	Arthrt z Prthntf an Hnd u Fng, Entf e snst Fngrglndprt
79.56.20↔	Offene Reposition e Epiphysdiast an d proximalen Fibula	80.04.99↔	Arthrot z Prothentf an Hand und Fng, sonstige
79.56.21↔	Offene Reposition einer Epiphysdiastase an der distalen Fibula	80.05.00↔	Arthrotomie zur Prothesenentfernung der Hüfte, n.n.bez.
79.56.99↔	Off Rep e Epiphysdiast an Tibia und Fib, sonstige	80.05.10↔	Arthrot z Prothentf d Hüfte, Entf e Femurkopfkappe
79.59.00↔	Off Rep e Epiphysdiast an and bez Knoch, n.n.bez.	80.05.11↔	Arthrt z Prthntf d Hüft, Entf e Glnkpfnprths
79.59.10↔	Offene Reposition einer Epiphysdiastase an der Patella	80.05.12↔	Arthrt z Prthntf d Hüft, Entf e Glnfnstüsch u GlschnPfn
79.59.99↔	Off Rep e Epiphysdiast an and bez Knoch, sonstige	80.05.13↔	Arthrt z Prthntf d Hüft, Entf e Fmrkrp, Duokpfrth o Tp
79.60↔	Débridement einer offenen Fraktur, ohne Angabe der Lokalisation	80.05.14↔	Arthrt z Prthntf d Hüft, Entf e snst Endprt d Hüft
79.61↔	Débridement einer offenen Humerusfraktur	80.05.99↔	Arthrotomie zur Prothesenentfernung der Hüfte, sonstige
79.62↔	Débridement einer offenen Fraktur an Radius und Ulna	80.06↔	Arthrotomie zur Prothesenentfernung am Knie
79.63↔	Débridement einer offenen Fraktur an Karpalia und Metakarpalia	80.07↔	Arthrotomie zur Prothesenentfernung am Sprunggelenk
79.64↔	Débridement einer offenen Fingerfraktur	80.08↔	Arthrotomie zur Prothesenentfernung an Fuss und Zehen
79.65↔	Débridement einer offenen Femurfraktur	80.09↔	Arthrotomie zur ProthEntf an anderer bez Lok
79.66↔	Débridement einer offenen Fraktur an Tibia und Fibula	80.10.00↔	Sonstige Arthrotomie, ohne Angabe der Lokalisation, n.n.bez.
79.67↔	Débridement einer offenen Fraktur an Tarsalia und Metatarsalia	80.10.10↔	S Arthrt, oh Ang d Lk, Arthr Arthrt oh Ang d Lk, Glsp m Drain
79.68↔	Débridement einer offenen Zehenfraktur	80.10.12↔	S Arthrt,oh Ang Lk,Arthr Arthrt oh Ang Lk,Enl o Entf Mdrtrg
79.69↔	Débridement off Fx and nbez Kn, auss GesichtsschKn	80.10.13↔	So Arthrot, oh Ang d Lok, So Gelsp m Drain oh Ang d Lok
79.80↔	Offene Reposition einer Luxation an nicht bez Lok	80.10.99↔	Sonstige Arthrotomie, ohne Angabe der Lokalisation, sonstige
79.81.00↔	Offene Reposition einer Luxation der Schulter, n.n.bez.	80.11.00↔	Sonstige Arthrotomie der Schulter, n.n.bez.
79.81.10↔	Offene Reposition einer Luxation im Humeroglenoidalgelenk	80.11.10↔	S Arthrt d Schlit, Arthr Arthrt d Hmrglgl, Glsp m Drain
79.81.20↔	Offene Reposition einer Luxation im Akromioklavikulargelenk	80.11.11↔	S Arthrt d Schlit, Arthr Arthrt d Hmrglgl, Entf freier Glkörper
79.81.99↔	Offene Reposition einer Luxation der Schulter, sonstige	80.11.12↔	S Arthrt d Schlit, Arthrt d Hmrglgl, Glsp m Drain
79.82↔	Offene Reposition einer Luxation des Ellbogens	80.11.13↔	S Arthrt d Schlit, Arthrt d Hmrglgl, Entf freier Glkörper
79.83.00↔	Offene Reposition einer Luxation des Handgelenks, n.n.bez.	80.11.19↔	So Arthrot d Schult, So Arthrot d Humeroglgel
79.83.10↔	Offene Reposition einer Luxation des distales Radioulnargelenks	80.11.20↔	S Arthrt d Schlit, Arthr Arthrt d Akrmioklvgl, Glsp m Drain
79.83.99↔	Offene Reposition einer Luxation des Handgelenks, sonstige	80.11.21↔	S Arthrt d Schlit, Arthr Arthrt d Akrmioklvgl, Entf freier Glkörper
79.84↔	Offene Reposition einer Luxation von Hand und Fingern	80.11.22↔	S Arthrt d Schlit, Arthrt d Akrmioklvgl, Glsp m Drain
79.85↔	Offene Reposition einer Luxation der Hüfte	80.11.23↔	S Arthrt d Schlit, Arthrt d Akrmioklvgl, Entf freier Glkörper
79.86.00↔	Offene Reposition einer Luxation des Knies, n.n.bez.	80.11.29↔	So Arthrot d Schult, So Arthrot d Akromioklavgel
79.86.10↔	Off Reposition e Lux d proximalen Tibiofibulargelenks	80.11.99↔	Sonstige Arthrotomie der Schulter, sonstige
79.86.19↔	Offene Reposition einer Luxation des Kniegelenks	80.12.00↔	Sonstige Arthrotomie des Ellbogens, n.n.bez.
79.86.99↔	Offene Reposition einer Luxation des Knies, sonstige	80.12.10↔	So Arthrot d Ellb, Arthr Arthrot d Ellb, Gelsp m Drain
79.87.00↔	Offene Reposition einer Luxation des Sprunggelenkes, n.n.bez.	80.12.11↔	S Arthrt d Ellb, Arthr Arthrt d Ellb, Entf freier Glkörper
79.87.10↔	Offene Reposition einer Luxation des oberen Sprunggelenkes	80.12.12↔	S Arthrt d Ellb, Arthr Arthrt d Ellb, Enl o Entf e Mdrtrg
		80.12.20↔	Sonstige Arthrot d Ellb, Arthrot d Ellb, Gelsp m Drain
		80.12.21↔	So Arthrot d Ellb, Arthrot d Ellb, Entf freier Gelkörper
		80.12.99↔	Sonstige Arthrotomie des Ellbogens, sonstige

80.13.00↔	Sonstige Arthrotomie des Handgelenks, n.n.bez.	80.41.99↔	Durchtr von Gelkaps, Lig o Knorp an d Schult, sonstige
80.13.10↔	S Arthrt d Hdgl, Arthr Arthrt d Hndgl, Glsp m Drain	80.42↔	Durchtr von Gelkaps, Lig oder Knorpel am Ellbog
80.13.11↔	S Arthrt d Hdgl, Arthr Arthrt d Hndgl, Entf freier Glkorp	80.43.00↔	Durchtr von Gelkap, Lig oder Knorp a Hdgel, n.n.bez.
80.13.12↔	S Arthrt d Hdgl, Arthr Arthrt d Hndgl, Enl o Entf e Mdrträ	80.43.10↔	Drchtr v Glkp, Lg o Knrp a Hdgl, Drchtr d Bändr d Hndwr
80.13.20↔	So Arthrot d Hdgel, Arthrot d Handgel, Gelsp m Drain	80.43.20↔	Drchtr v Glkp, Lg o Knrp a Hdgl, Exz v Bändr d Hndwr
80.13.21↔	S Arthrt d Hdgl, Arthrt d Hndgl, Entf freier Glkorp	80.43.90↔	Drchtr v Glkp, Lg o Knrp a Hdgl, S Op an Bändr d Hndwr
80.13.99↔	Sonstige Arthrotomie des Handgelenks, sonstige	80.43.99↔	Durchtr von Gelkap, Lig oder Knorp a Hdgel, sonstige
80.14.00↔	Sonstige Arthrotomie von Hand und Fingern, n.n.bez.	80.44.00↔	Durchtr v Gelkap, Lig o Knorp an Hand u Fing, n.n.bez.
80.14.10↔	S Arthrt v Hnd u Fng, Arthrt v Hnd u Fng, Glsp m Drain	80.44.10↔	Drchtr v Glkp, Lg o Knrp an Hnd u Fng, Drchtr d Bändr d Mtthnd
80.14.99↔	Sonstige Arthrotomie von Hand und Fingern, sonstige	80.44.11↔	Drchtr v Glkp, Lg o Knrp an Hnd u Fng, Drchtr d Bändr d Mtthnd
80.15.00↔	Sonstige Arthrotomie der Hüfte, n.n.bez.	80.44.20↔	Drchtr v Glkp, Lg o Knrp an Hnd u Fng, Exz v Bändr d Mtthnd
80.15.10↔	S Arthrt d Hüft, Arthr Arthrt d Hüft, Glsp m Drain	80.44.21↔	Drchtr v Glkp, Lg o Knrp an Hnd u Fng, Exz v snst Bändr d Hnd
80.15.11↔	S Arthrt d Hüft, Arthr Arthrt d Hüft, Entf freier Glkorp	80.44.90↔	Drchtr v Glkp, Lg o Knrp an Hnd u Fng, S Op an Bändr d Mtthnd
80.15.12↔	S Arthrt d Hüft, Arthr Arthrt d Hüft, Enl o Entf e Mdrträ	80.44.91↔	Drchtr v Glkp, Lg o Knrp an Hnd u Fng, S Op an snst Bändr d Hnd
80.15.20↔	So Arthrot d Hüfte, Arthrot d Hüfte, Gelsp m Drain	80.44.99↔	Durchtr von Gelkap, Lig o Knorp an Hand und Fing, So
80.15.21↔	S Arthrt d Hüft, Arthrt d Hüft, Entf freier Glkorp	80.46.00↔	Durchtr von Gelkaps, Lig oder Knorp a Knie, n.n.bez.
80.15.99↔	Sonstige Arthrotomie der Hüfte, sonstige	80.46.10↔	Durchtr von Gelkaps, Lig oder Knorp a Knie, a Kniegel
80.16.00↔	Sonstige Arthrotomie des Knies, n.n.bez.	80.46.20↔	Drchtr v Glkps, Lg o Knrp a Knie, a prx Tbiofngl
80.16.10↔	S Arthrt d Knies, Arthr Arthrt d Kniegl, Glsp m Drain	80.46.99↔	Durchtr von Gelkaps, Lig oder Knorp a Knie, sonstige
80.16.11↔	S Arthrt d Knies, Arthr Arthrt d Kniegl, Entf freier Glkorp	80.47.00↔	Durchtr von Gelkaps, Lig o Knorp a Sg, n.n.bez.
80.16.12↔	S Arthrt d Knies, Arthr Arthrt d Kniegl, Enl o Entf e Mdrträ	80.47.10↔	Durchtr von Gelkaps, Lig o Knorp a Sg, a ob Sg
80.16.20↔	So Arthrot d Knies, Arthrot d Kniegel, Gelsp m Drain	80.47.20↔	Durchtr von Gelkaps, Lig o Knorp a Sg, a unteren Sg
80.16.21↔	S Arthrt d Knies, Arthrt d Kniegl, Entf freier Glkorp	80.47.99↔	Durchtr von Gelkaps, Lig o Knorp a Sg, sonstige
80.16.99↔	Sonstige Arthrotomie des Knies, sonstige	80.48.00↔	Durchtr v Gelkaps, Lig o Knorp an Fuss u Zeh, n.n.bez.
80.17.00↔	Sonstige Arthrotomie des Sprunggelenks, n.n.bez.	80.48.10↔	Drchtr v Glkps, Lg o Knrp an Fss u Zh, a Mttrsgl
80.17.10↔	S Arthrt d Sprnggl, Arthr Arthrt d ob Sg, Glsp m Drain	80.48.20↔	Drchtr v Glkps, Lg o Knrp an Fss u Zh, an e Zhngl
80.17.11↔	S Arthrt d Sprnggl, Arthr Arthrt d ob Sg, Entf freier Glkorp	80.48.99↔	Durchtr von Gelkaps, Lig o Knorp an Fuss und Zehen, So
80.17.12↔	S Arthrt d Sprnggl, Arthr Arthrt d ob Sg, Enl o Entf e Mdrträ	80.49.00↔	Durchtr von Gelkaps, Lig o Knorp and bez Lok, n.n.bez.
80.17.20↔	So Arthrot d Sprunggel, Arthrot d ob Sg, Gelsp m Drain	80.49.10↔	Drchtr v Glkps, Lg o Knrp and bz Lk, a Strnklvkluarnglnk
80.17.21↔	S Arthrt d Sprnggl, Arthrt d ob Sg, Entf freier Glkorp	80.49.20↔	Durchtr v Gelkaps, Lig o Knorp and bez Lok, a lliosgel
80.17.29↔	So Arthrot d Sprunggelenks, So Arthrot d ob Sg	80.49.30↔	Drchtr v Glkps, Lg o Knrp and bz Lk, an d Synophys
80.17.30↔	S Arthrt d Sprnggl, Arthr Arthrt d unt Sg, Glsp m Drain	80.49.99↔	Durchtr von Gelkaps, Lig o Knorp and bez Lok, sonstige
80.17.31↔	S Arthrt d Sprnggl, Arthr Arthrt d unt Sg, Entf freier Glkorp	80.50↔	Exz oder Destr eines Discus intervertebr, n.n.bez.
80.17.32↔	S Arthrt d Sprnggl, Arthr Arthrt d unt Sg, Enl o Entf e Mdrträ	80.51.00↔	Exzision eines Discus intervertebralis, n.n.bez.
80.17.40↔	So Arthrot d Sprunggel, Arthrot d unt Sg, Gelsp u Drain	80.51.10↔	Exzision eines Discus intervertebralis, offen chirurgisch
80.17.41↔	S Arthrt d Sprnggl, Arthrt d unt Sg, Entf freier Glkorp	80.51.11↔	Exzision zweier Disci intervertebrales, offen chirurgisch
80.17.49↔	So Arthrot d Sprunggelenks, So Arthrot d unteren Sg	80.51.12↔	Exz dreier oder mehr Disci intervertebrales, offen chir
80.17.99↔	Sonstige Arthrotomie des Sprunggelenks, sonstige	80.51.20↔	Exzision eines Discus intervertebralis, perkutan mit Endoskopie
80.18.00↔	Sonstige Arthrotomie von Fuss und Zehen, n.n.bez.	80.51.99↔	Exzision eines Discus intervertebralis, sonstige
80.18.10↔	S Arthrt v Fss u Zh, Arthr Arthrt v Fss u Zh, Glsp m Drain	80.52↔	Intervertebrale Chemonukleolyse
80.18.11↔	S Arthrt v Fss u Zh, Arthr Arthrt v Fss u Zh, Entf freier Glkorp	80.59.00↔	Sonstige Diskusdestruktion, n.n.bez.
80.18.12↔	S Arthrt v Fss&Zh, Arthr Arthrt v Fss&Zh, Enl o Entf e Mdrträ	80.59.10↔	Sonstige Diskusdestruktion, Entfernung eines freien Sequesters
80.18.20↔	S Arthrt v Fss u Zh, Arthrt v Fss u Zh, Glsp m Drain	80.59.20↔	Sonstige Diskusdestruktion, Reoperation bei Rezidiv
80.18.21↔	S Arthrt v Fss u Zh, Arthrt v Fss u Zh, Entf freier Glkorp	80.59.21↔	Sonstige Diskdestr, Reop m Radikulolyse b Rezidiv
80.18.99↔	Sonstige Arthrotomie von Fuss und Zehen, sonstige	80.59.30↔	Sonstige Diskusdestruktion, Dekompression mit Nucleoplastik
80.19.00↔	Sonstige Arthrotomie an and bez Lokalisation, n.n.bez.	80.59.40↔	S Dskdstr, Mnmlnvs Thrmmdltion d Bndscheib
80.19.10↔	S Arthrt an and bz Lk, Arthr Arthrt d Strnklgl, Glsp m Drain	80.59.50↔	S Dskdstr, Dsksrknstrktion m zilbsiertn Bndscheibnrstz
80.19.11↔	S Arthrt an and bz Lk, Arthr Arthrt Strnklgl, Entf freier Glkorp	80.59.99↔	Sonstige Diskusdestruktion, sonstige
80.19.12↔	S Arthrt an and bz Lk, Arthr Arthrt Strnklgl, Enl o Entf Mdrträ	80.6x.00↔	Meniskektomie am Knie, n.n.bez.
80.19.20↔	S Arthrt an and bz Lk, Arthrt d Strnklgl, Glsp m Drain	80.6x.10↔	Meniskektomie am Knie, arthroskopisch, partiell
80.19.21↔	S Arthrt an and bz Lk, Arthrt d Strnklgl, Entf freier Glkorp	80.6x.11↔	Meniskektomie am Knie, arthroskopisch, total
80.19.29↔	So Arthrot an and bez Lok, So Arthrot d Sternoklgel	80.6x.20↔	Meniskektomie am Knie, offen chirurgisch, partiell
80.19.30↔	S Arthrt an and bz Lk, Arthr Arthrt d llioskrgl, Glsp m Drain	80.6x.21↔	Meniskektomie am Knie, offen chirurgisch, total
80.19.31↔	S Arthrt an and bz Lk, Arthr Arthrt llioskrgl, Entf fr Glkorp	80.6x.99↔	Meniskektomie am Knie, sonstige
80.19.32↔	S Arthrt an and bz Lk, Arthr Arthrt d llioskrgl, Enl o Entf Mdrträ	80.70.00↔	Synovektomie, ohne Angabe der Lokalisation, n.n.bez.
80.19.40↔	S Arthrt an and bz Lk, Arthrt d llioskrgl, Glsp m Drain	80.70.10↔	Synovektomie, ohne Ang d Lok, Arthr Synovektomie
80.19.41↔	S Arthrt an and bz Lk, Arthrt d llioskrgl, Entf freier Glkorp	80.70.20↔	Synovektomie, ohne Angabe der Lokalisation, Offene Synovektomie
80.19.49↔	So Arthrot an and bez Lok, So Arthrot d lliosakrgel	80.70.99↔	Synovektomie, ohne Angabe der Lokalisation, sonstige
80.19.52↔	Arthrt a.a.bz. Lk, Arthr Arthrt anSymphys, Enl/EntfMdrträ	80.71.00↔	Synovektomie an der Schulter, n.n.bez.
80.19.59↔	So Arthrot an and bez Lok, So Arthrot an d Symphyse	80.71.10↔	Synovektomie an der Schulter, Humeroglenoidalgelenk
80.19.90↔	S Arthrt an and bz Lk, Arthr Arthrt an and bz Lk, Glsp m Drain	80.71.11↔	Synovektomie an der Schulter, Akromioklavikulargelenk
80.19.91↔	S Arthrt an and bz Lk, Arthr Arthrt an and bz Lk, Entf fr Glkorp	80.71.99↔	Synovektomie an der Schulter, sonstige
80.19.92↔	Arthrt a.a.bz. Lk, Arthr Arthrt a.a.bz. Lk, Enl/EntfMdrträ	80.72.00↔	Synovektomie am Ellbogen, n.n.bez.
80.19.93↔	S Arthrt an and bz Lk, Arthrt an and bz Lk, Glsp m Drain	80.72.10↔	Synovektomie a Ellbogen, Arthr Synovektomie a Ellbogen
80.19.94↔	S Arthrt an and bz Lk, Arthrt an and bz Lk, Entf fr Glkorp	80.72.20↔	Synovektomie am Ellbogen, Offene Synovektomie am Ellbogen
80.19.99↔	Sonstige Arthrotomie an and bez Lokalisation, sonstige	80.72.99↔	Synovektomie am Ellbogen, sonstige
80.40↔	Durchtr von Gelkaps, Lig o Knorp, oh Ang der Lok	80.73.00↔	Synovektomie am Handgelenk, n.n.bez.
80.41.00↔	Durchtr von Gelkaps, Lig o Knorp an d Schult, n.n.bez.		
80.41.10↔	Durchtr von Gelkaps, Lig o Knorp an d Schult, Humerogel		
80.41.20↔	Drchtr v Glkps, Lg o Knrp an d Schlt, Akrmklvklgl		



80.73.10↔	Synovektomie a Hdgel, Arthr Synovektomie a Hdgel	80.86.00↔	Sonstige Lok Exz oder Destr e Gelläs a Knie, n.n.bez.
80.73.20↔	Synovektomie am Handgelenk, Offene Synovektomie am Handgelenk	80.86.10↔	S Lk Exz o Dstr e Glläs a Knie, Arthr Lk Exz o Dstr a Kniegl
80.73.99↔	Synovektomie am Handgelenk, sonstige	80.86.11↔	So Lok Exz o Destr e Gelläs a Knie, Débr a Kniegel
80.75.00↔	Synovektomie an der Hüfte, n.n.bez.	80.86.12↔	So Lok Exz o Destr e Gelläs a Knie, Zystextst a Kniegel
80.75.10↔	Synovektomie an d Hüfte, Arthr Synovektomie an d Hüfte	80.86.13↔	S Lk Exz o Dstr e Glläs a Knie, Exz e Mnsksgngliions a Kniegl
80.75.20↔	Synovektomie an der Hüfte, Offene Synovektomie an der Hüfte	80.86.99↔	Sonstige Lok Exz oder Destr e Gelläs a Knie, sonstige
80.75.99↔	Synovektomie an der Hüfte, sonstige	80.87.00↔	Sonstige Lok Exz o Destr e Gelläs a Sg, n.n.bez.
80.76.00↔	Synovektomie am Knie, n.n.bez.	80.87.10↔	S Lk Exz o Dstr Glläs a Sg,Arthr Lk Exz o Dstr Glläs a ob Sg
80.76.10↔	Synovektomie am Knie, Arthroskopische Synovektomie am Kniegelenk	80.87.11↔	Sonstige Lok Exz o Destr e Gelläs a Sg, Débr a ob Sg
80.76.11↔	Synovekt a Knie, Arthr Synovekt a prox Tibiofibgel	80.87.12↔	So Lok Exz o Destr e Gelläs a Sg, Zystextst a ob Sg
80.76.20↔	Synovektomie am Knie, Offene Synovektomie am Kniegelenk	80.87.19↔	S Lk Exz o Dstr e Glläs a Sg, S Lk Exz o Dstr e Glläs a ob Sg
80.76.21↔	Synovekt a Knie, Off Synovekt a prox Tibiofibulargelenk	80.87.20↔	S Lk Exz o Dstr Glläs a Sg,Arthr Lk Exz o Dstr Glläs a unt Sg
80.76.99↔	Synovektomie am Knie, sonstige	80.87.21↔	So Lok Exz o Destr e Gelläs a Sg, Débr a unteren Sg
80.77.00↔	Synovektomie am Sprunggelenk, n.n.bez.	80.87.22↔	So Lok Exz o Destr e Gelläs a Sg, Zystextst a unt Sg
80.77.10↔	Synovektomie a Sg, Arthr Synovektomie a ob Sg	80.87.29↔	S Lk Exz o Dstr e Glläs a Sg, S Lk Exz o Dstr e Glläs a unt Sg
80.77.11↔	Synovektomie a Sg, Arthr Synovektomie a unteren Sg	80.87.99↔	Sonstige Lok Exz o Destr e Gelläs a Sg, sonstige
80.77.20↔	Synovektomie a Sg, Off Synovektomie a ob Sg	80.88.00↔	So Lok Exz o Destr e Gelläs an Fuss und Zehen, n.n.bez.
80.77.21↔	Synovektomie a Sg, Off Synovektomie a unteren Sg	80.88.10↔	S Lk Exz/DstrGlläs a Fs u Zh,Arthr Lk Exz/DstrGlläs a Fs u Zh
80.77.99↔	Synovektomie am Sprunggelenk, sonstige	80.88.20↔	S Lk Exz o Dstr e Glläs an Fss u Zh, Débr a Mtrrschl
80.78.00↔	Synovektomie am Fuss und Zehen, n.n.bez.	80.88.21↔	S Lk Exz o Dstr e Glläs an Fss u Zh, Zystextst a Mtrrschl
80.78.10↔	Synovekt an Fuss und Zehen, Arthr Synovekt a Tarsomgel	80.88.29↔	S Lk Exz o Dstr e Glläs an Fss u Zh, S Lk Exz o Dstr a Mtrrschl
80.78.11↔	Synovekt an Fuss u Zehen, Arthr Synovekt a Metatarsgel	80.88.30↔	S Lk Exz o Dstr e Glläs an Fss u Zh, Débr an Zhgl
80.78.19↔	Synovekt an Fuss u Zeh, So Arthr Synovekt an Fuss u Zeh	80.88.40↔	S Lk Exz o Dstr e Glläs an Fss u Zh, Débr an snst Fsschl
80.78.20↔	Synovekt an Fuss und Zehen, Off Synovekt a Tarsomgel	80.88.50↔	S Lk Exz o Dstr Glläs an Fss&Zh,Zystextst an snst Gl v Fss&Zh
80.78.21↔	Synovekt an Fuss und Zehen, Off Synovekt a Metatarsgel	80.88.59↔	Lk Exz/DstrGlläs an Fss/Zh, Lk Exz/Dstr an snst GIfss/Zh
80.78.29↔	Synovekt an Fuss u Zeh, So off Synovekt an Fuss u Zeh	80.88.99↔	So Lok Exz o Destr e Gelläs an Fuss und Zehen, So
80.78.99↔	Synovektomie an Fuss und Zehen, sonstige	80.89.00↔	So Lok Exz o Destr e Gelläs an and bez Lok, n.n.bez.
80.79.00↔	Synovektomie an and näher bez Lokalisationen, n.n.bez.	80.89.10↔	S Lk Exz/DstrGlläs aabz Lk,Arthr Lk Exz/DstrGlläs a Strnklgl
80.79.10↔	Synvkt an and näh bz Lk, Arthr Synvkt a Strnklgl	80.89.11↔	S Lk Exz o Dstr e Glläs an and bz Lk, Débr a Strnklgl
80.79.11↔	Synovekt an and näh bez Lok, Arthr Synovekt a Iliosgel	80.89.12↔	S Lk Exz o Dstr e Glläs an and bz Lk, Zystextst a Strnklgl
80.79.19↔	Synvkt an and näh bz Lk, Arthr Synvkt an and näh bz Lk	80.89.19↔	S Lk Exz o Dstr e Glläs an and bz Lk, S Lk Exz o Dstr a Strnklgl
80.79.20↔	Synovekt an and näh bez Lok, Off Synovekt a Sternokligel	80.89.20↔	S Lk Exz/DstrGlläs an and bz Lk,Arthr Lk Exz/DstrGlläs a Iliosgl
80.79.21↔	Synovekt an and näh bez Lok, Off Synovekt a Iliosgel	80.89.21↔	S Lk Exz o Dstr e Glläs an and bz Lk, Débr a Iliosgl
80.79.22↔	Synovekt an and näh bez Lok, Off Synovekt an d Symphys	80.89.22↔	S Lk Exz o Dstr e Glläs an and bz Lk, Zystextst a Iliosgl
80.79.29↔	Synvkt an and näh bz Lk, Off Synvkt an and näh bz Lk	80.89.29↔	S Lk Exz o Dstr e Glläs an and bz Lk, S Lk Exz o Dstr a Iliosgl
80.79.99↔	Synovektomie an and näher bez Lokalisationen, sonstige	80.89.41↔	S Lk Exz o Dstr e Glläs an and bz Lk, Débr e Glläs an and bz Lk
80.80.00↔	Sonstige lokale Exz oder Destr e Gelläs, n.n.bez.,	80.89.42↔	S Lk Exz o Dstr e Glläs an and bz Lk, Zystextst an Gl and bz Lk
80.80.10↔	Sonstige lokale Exz oder Destr e Gelenkläsion, arthr	80.89.99↔	So Lok Exz o Destr e Gelläs an and bez Lok, So
80.80.11↔	Sonstige lokale Exz oder Destr e Gelenkläsion, Débr	80.90.00↔	Sonstige Exzision an einem Gelenk, n.n.bez.
80.80.99↔	Sonstige lokale Exz oder Destr e Gelläs, sonstige	80.90.10↔	Sonstige Exz an e Gelenk, Arthr Exz an e Gelenk
80.81.00↔	Sonstige Lok Exz o Destr e Gelläs an d Schult, n.n.bez.	80.90.99↔	Sonstige Exzision an einem Gelenk, sonstige
80.81.10↔	S Lk Exz o Dstr e Glläs an d Schlt, Débr a Hmrgl	80.91.00↔	Sonstige Exzision an der Schulter, n.n.bez.
80.81.11↔	S Lk Exz o Dstr e Glläs an d Schlt, Zystextst a Hmrgl	80.91.10↔	Sonstige Exz an d Schulter, Arthr Exz a Humerogel
80.81.19↔	S Lk Exz o Dstr e Glläs an d Schlt, S Lk Exz o Dstr a Hmrgl	80.91.11↔	Sonstige Exz an d Schulter, Sonstige Exz a Humerogel
80.81.20↔	S Lk Exz o Dstr e Glläs an d Schlt, Débr a Akrmklvkggl	80.91.20↔	Sonstige Exz an d Schulter, Arthr Exz a Akromklavikgel
80.81.21↔	S Lk Exz o Dstr e Glläs an d Schlt, Zystextst a Akrmklvkggl	80.91.21↔	Sonstige Exz an d Schult, Sonstige Exz a Akromklavikgel
80.81.29↔	S Lk Exz o Dstr e Glläs an d Schlt, S Lk Exz o Dstr a Akrmklvkggl	80.91.30↔	Sonstige Exz an d Schult, Entn e Knorpeltx an d Schult
80.81.99↔	Sonstige Lok Exz o Destr e Gelläs an d Schult, sonstige	80.91.99↔	Sonstige Exzision an der Schulter, sonstige
80.82.00↔	Sonstige Lok Exz oder Destr e Gelläs a Ellb, n.n.bez.	80.92.00↔	Sonstige Exzision am Ellbogen, n.n.bez.
80.82.10↔	S Lk Exz o Dstr Glläs a Ellb,Arthr Lk Exz o Dstr Glläs a Ellb	80.92.10↔	Sonstige Exzision a Ellbogen, Arthr Exzision a Ellbogen
80.82.11↔	So Lok Exz o Destr e Gelläs a Ellb, Débr a Ellbgel	80.92.99↔	Sonstige Exzision am Ellbogen, sonstige
80.82.12↔	So Lok Exz o Destr e Gelläs a Ellb, Zystextst a Ellbgel	80.93.00↔	Sonstige Exzision am Handgelenk, n.n.bez.
80.82.99↔	Sonstige Lok Exz oder Destr e Gelläs a Ellb, sonstige	80.93.10↔	Sonstige Exz a Handgelenk, Arthr Exz a Handgelenk
80.83.00↔	Sonstige Lok Exz oder Destr e Gelläs a Hdgel, n.n.bez.	80.93.11↔	Sonstige Exz a Hdgel, Entn e Knorpeltx a Hdgel
80.83.10↔	S Lk Exz o Dstr Glläs a Hdgl,Arthr Lk Exz o Dstr Glläs a Hdgl	80.93.12↔	Sonstige Exz a Hdgel, Res d Disc triangularis a Hdgel
80.83.11↔	Sonstige Lok Exz o Destr e Gelläs a Hdgel, Débr a Hdgel	80.93.99↔	Sonstige Exzision am Handgelenk, sonstige
80.83.12↔	So Lok Exz o Destr e Gelläs a Hdgel, Zystextst a Hdgel	80.94↔	Sonstige Exzision an Hand- und Fingergelenk
80.83.99↔	Sonstige Lok Exz oder Destr e Gelläs a Hdgel, sonstige	80.95.00↔	Sonstige Exzision am Hüftgelenk, n.n.bez.
80.84.00↔	So Lok Exz o Destr e Gelläs an Hand und Fing, n.n.bez.	80.95.10↔	Sonstige Exz a Hüftgelenk, Arthr Exz a Hüftgelenk
80.84.10↔	S Lk Exz o Dstr e Glläs an Hnd u Fng, Dbr an Gl d Hndwr	80.95.11↔	Sonstige Exz a Hüftgel, Entn e Knorpeltx a Hüftgel
80.84.20↔	S Lk Exz o Dstr e Glläs an Hnd u Fng, Dbr an snst Gl d Hnd u Fng	80.95.99↔	Sonstige Exzision am Hüftgelenk, sonstige
80.84.99↔	So Lok Exz o Destr e Gelläs an Hand und Fing, So	80.96.00↔	Sonstige Exzision am Knie, n.n.bez.
80.85.00↔	Sonstige Lok Exz o Destr e Gelläs an d Hüfte, n.n.bez.	80.96.10↔	Sonstige Exzision a Knie, Arthr Exzision a Kniegelenk
80.85.10↔	Lk Exz/DstrGlläs anHüft, Arthr Lk Exz/DstrGlläs anHüft	80.96.20↔	Sonstige Exz a Knie, Entn e Knorpeltx a Kniegel, arthr
80.85.11↔	So Lok Exz o Destr e Gelläs an d Hüfte, Débr a Hüftgel	80.96.21↔	So Exz a Knie, Entn e Knorpeltx a Kniegel, offen chir
80.85.12↔	S Lk Exz o Dstr e Glläs an d Hüft, Zystextst a Hüftgl	80.96.99↔	Sonstige Exzision am Knie, sonstige
80.85.99↔	Sonstige Lok Exz o Destr e Gelläs an d Hüfte, sonstige	80.97.00↔	Sonstige Exzision am Sprunggelenk, n.n.bez.
		80.97.10↔	Sonstige Exz a Sg, Arthr Exz a ob Sg
		80.97.11↔	Sonstige Exz a Sg, Sonstige Exz a ob Sg

80.97.20↔	Sonstige Exz a Sg, Arthr Exz a unteren Sg	81.40.13↔	Reko a Hüftgel, Subchondrale Spongplast, offen chir
80.97.21↔	Sonstige Exz a Sg, Sonstige Exz a unteren Sg	81.40.14↔	Rk a Hüftgl, Knrpltx u Implnt v ivt hrg Gwklt, arthr
80.97.30↔	Sonstige Exz a Sg, Entn e Knorpeltx a Sg	81.40.15↔	Rk a Hüftgl, Knrpltx u Implnt v ivt hrg Gwklt, ofn chr
80.97.99↔	Sonstige Exzision am Sprunggelenk, sonstige	81.40.16↔	Rekonstruktion am Hüftgelenk, Knorpelglättung, arthroskopisch
80.98.00↔	Sonstige Exzision an Fuss- und Zehengelenk, n.n.bez.	81.40.17↔	Rekonstruktion am Hüftgelenk, Knorpelglättung, offen chirurgisch
80.98.10↔	So Exz an Fuss u Zehengel, Arthr Exz an Fuss u Zehgel	81.40.18↔	Reko a Hüftgel, Subchondrale Knocheröff, arthr
80.98.11↔	So Exz an Fuss und Zehengelenk, So Exz a Metatarsgel	81.40.19↔	Reko a Hüftgel, Subchondrale Knocheröff, offen chir
80.98.12↔	So Exz an Fuss u Zehengelenk, So Exz an sonst Fussgel	81.40.20↔	Rk a Hüftgl, Sbch Knchröff m Enbr e azll Impl, arthr
80.98.13↔	So Exz an Fuss und Zehengelenk, So Exz an Zehengel	81.40.30↔	Rk a Hüftgl, Arthrpl a Hüftgl m Osteot d Bckns, S Osteot
80.98.99↔	Sonstige Exzision an Fuss- und Zehengelenk, sonstige	81.40.31↔	Rk a Hüftgl, Arthrpl a Hüftgl m Osteot d Bckns, Trplsteotmie
80.99.00↔	Sonstige Exz an e Gel an and bez Lokalisation, n.n.bez.	81.40.32↔	Rekonstruktion am Hüftgelenk, Pfannendachplastik am Hüftgelenk
80.99.10↔	So Exz an e Gel an and bez Lok, Arthr Exz a Sternoklgel	81.40.33↔	Reko a Hüftgel, GirdlestoneResektion a Hüftgel, pri
80.99.11↔	So Exz an e Gel an and bez Lok, So Exz a Sternoklgel	81.40.99↔	Rekonstruktion am Hüftgelenk, sonstige
80.99.20↔	So Exz an e Gel an and bez Lok, Arthr Exz a Iliosgel	81.42↔	Five in one Rekonstruktion am Kniegelenk
80.99.21↔	So Exz an e Gel an and bez Lok, So Exz a Iliosgel	81.43↔	Rekonstruktion am Kniegelenk nach unhappy triad
80.99.30↔	So Exz an e Gel an and bez Lok, Arthr Exz an d Symphyse	81.44.00↔	Stabilisierung der Patella, n.n.bez.
80.99.31↔	So Exz an e Gel an and bez Lok, So Exz an d Symphyse	81.44.10↔	Stabilisierung der Patella, Retinakulumspaltung, lateral
80.99.90↔	S Exz an e Gl an and bz Lk, Arthr Exz an e Gl an and bz Lk	81.44.11↔	Stb d Ptl, Rtnklmsplntng, ltrl m Züglngsprtion
80.99.91↔	S Exz an e Gl an and bz Lk, Entn e Knrpltx an e Gl an and bz Lk	81.44.12↔	Stab d Patel, Verlagerung d Patellarsehnenansatzes
80.99.99↔	Sonstige Exz an e Gel an and bez Lokalisation, sonstige	81.44.13↔	Stb d Ptl, Vrlg d Ptlrshnnstz m Knchsnspn
81.00↔	Spondylodese, n.n.bez.	81.44.99↔	Stabilisierung der Patella, sonstige
81.01↔	Spondylodese an Atlas-Axis	81.45.00↔	Sonstige Rekonstruktion an den Kreuzbändern, n.n.bez.
81.02↔	Sonstige zervikale Spondylodese mit ventralem Zugang	81.45.19↔	So Reko an D Kreuzb, So Reko an D Kreuzb, arthr
81.03↔	Sonstige zervikale Spondylodese mit dorsalem Zugang	81.45.20↔	S Rk an D Kreuzb, Rk d vrd Kreuzb m aut Ptshn, ofn chr
81.04↔	Dorsale und dorsolumbale Spondylodese, ventraler Zugang	81.45.21↔	S Rk an D Kreuzb, Rk d hnt Kreuzb m aut Ptshn, ofn chr
81.05↔	Dorsale und dorsolumbale Spondylodese, dorsaler Zugang	81.45.29↔	So Reko an D Kreuzb, So Reko an D Kreuzb, offen chir
81.06↔	Lumbale und lumbosakrale Spondylodese, ventraler Zugang	81.45.99↔	Sonstige Rekonstruktion an den Kreuzbändern, sonstige
81.07↔	Lumbale und lumbosakrale Spondylodese, intratransversaler Zugang	81.46↔	Sonstige Rekonstruktion am Kollateralband
81.08↔	Lumbale und lumbosakrale Spondylodese, dorsaler Zugang	81.47.00↔	Sonstige Rekonstruktion am Kniegelenk, n.n.bez.
81.11↔	Arthrodes am Sprunggelenk	81.47.10↔	Sonstige Rekonstruktion a Kniegel, Ref e osteoch Fragm
81.12.00↔	Arthrodes Double, n.n.bez.	81.47.11↔	Sonstige Reko a Kniegel, Ref e osteoch Fragm, arthr
81.12.10↔	Arthrod Double, Arthrod Ob Sg m unterem Sg	81.47.12↔	Sonstige Reko a Kniegel, Subchondrale Spongiosaplastik
81.12.11↔	Arthrd Doubl, Arthrd Ob Sg m untrm Sg u Chprtglnk	81.47.13↔	So Reko a Kniegel, Subchondrale Spongiosaplastik, arthr
81.12.12↔	Arthrod Double, Arthrod Unt Sg, 2 Sprunggelenkshammern	81.47.14↔	Sonstige Rekonstruktion am Kniegelenk, Meniskusrefixation
81.12.13↔	Arthrod Double, Arthrod Unt Sg, 3 Sprunggelenkshammern	81.47.15↔	Sonstige Reko a Kniegel, Meniskusrefixation, arthr
81.12.99↔	Arthrodes Double, sonstige	81.47.16↔	Sonstige Rekonstruktion am Kniegelenk, Meiniskustransplantation
81.13↔	Subtalare Arthrodes	81.47.17↔	S Rk a Kniegl, Knrpltx u Implnt v ivt hrg Gwklt
81.14↔	Mediotarsale Arthrodes	81.47.18↔	S Rk a Kniegl, Knrpltx u Implnt v ivt hrg Gwklt, arthr
81.15↔	Tarsometatarsale Arthrodes	81.47.19↔	So Reko a Kniegel, Knöcherne Ref e Kreuzb, offen chir
81.16↔	Metatarsophalangeale Arthrodes	81.47.20↔	Sonstige Reko a Kniegel, Knöcherne Ref e Kreuzb, arthr
81.17↔	Sonstige Arthrodes am Fuss	81.47.21↔	Sonstige Rekonstruktion am Kniegelenk, Knorpelglättung
81.18↔	Arthrorise am subtalaren Gelenk	81.47.22↔	Sonstige Rekonstruktion a Kniegel, Knorpelgl, arthr
81.20↔	Arthrodes an nicht bezeichneten Gelenken	81.47.23↔	Sonstige Reko a Kniegel, Subchondrale Knocheröff
81.21↔	Hüft-Arthrodes	81.47.24↔	Sonstige Reko a Kniegel, Subchondrale Knocheröff, arthr
81.22↔	Knies-Arthrodes	81.47.25↔	S Rk a Kniegl, Sbch Knchröff m Enbr e azll Impl, arthr
81.23↔	Schulter-Arthrodes	81.47.26↔	Rk a Kniegl, Implntptientndvduelln metal Knrplrstz a Kniegl
81.24↔	Ellbogen-Arthrodes	81.47.27↔	Sonstige Reko a Kniegel, Resektpl a Kniegel
81.25↔	Arthrodes am Radiokarpalgelenk	81.47.30↔	So Reko a Kniegel, So Ref u Nht a Kapselbapp d Kniegel
81.26↔	Arthrodes am Karpometakarpalgelenk	81.47.31↔	So Reko a Kniegel, So Bandplastik a Kniegel, offen chir
81.27↔	Arthrodes am Metakarpophalangealgelenk	81.47.40↔	Sonstige Reko a Kniegel, Patel und ihr Halteapp
81.28↔	Interphalangeal-Arthrodes	81.47.90↔	Sonstige Rekonstruktion am Kniegelenk, arthroskopisch
81.29.00↔	Arthrodes an anderen näher bezeichneten Gelenken, n.n.bez.	81.47.99↔	Sonstige Rekonstruktion am Kniegelenk, sonstige
81.29.10↔	Arthrod an and näher bez Gel, Arthrod a Iliosgel	81.49.00↔	Sonstige Rekonstruktion am Sprunggelenk, n.n.bez.
81.29.20↔	Arthrod an and näher bez Gel, Arthrod an d Symphyse	81.49.10↔	Sonstige Reko a Sg, Ref e osteoch Fragm, Ob Sg, arthr
81.29.99↔	Arthrodes an anderen näher bezeichneten Gelenken, sonstige	81.49.11↔	So Reko a Sg, Ref e osteoch Fragm, Ob Sg, offen chir
81.30↔	Reoperation einer Spondylodese, n.n.bez.	81.49.12↔	So Reko a Sg, Ref e osteoch Fragm, Unteres Sg, arthr
81.31↔	Reoperation einer Spondylodese an Atlas-Axis	81.49.13↔	So Reko a Sg, Ref e osteoch Fragm, Unt Sg, offen chir
81.32↔	ReOP einer sonst zerv Spondylodes mit ventr Zugang	81.49.14↔	So Reko a Sg, Subchondrale Spongplast, Ob Sg, arthr
81.33↔	ReOP einer sonst zerv Spondylodes mit dors Zugang	81.49.15↔	So Reko a Sg, Subch Spongplast, Ob Sg, offen chir
81.34↔	ReOP e dors und dorsolumb Spondylodes, ventr Zug	81.49.16↔	So Reko a Sg, Subch Spongplast, Unteres Sg, arthr
81.35↔	ReOP e dors und dorsolumb Spondylodes, dors Zug	81.49.17↔	So Reko a Sg, Subch Spongplast, Unteres Sg, offen chir
81.36↔	ReOP e lumb und lumbosakr Spondylodes, ventr Zug	81.49.18↔	S Rk a Sg, Knrpltx u Implnt v ivt hrg Gwklt, Ob Sg, arthr
81.37↔	ReOP e lumb und lumbosakr Spondylodes, intratransvZug	81.49.19↔	S Rk a Sg, Knrpltx u Implnt v ivt hrg Gwklt, Ob Sg, ofn chr
81.38↔	ReOP e lumb und lumbosakr Spondylodes, dors Zug	81.49.20↔	S Rk a Sg, Knrpltx u Implnt v ivt hrg Gwklt, Unt Sg, arthr
81.39↔	Reoperation einer Spondylodese, n.a.klass.	81.49.21↔	S Rk a Sg, Knrpltx u Implnt v ivt hrg Gwklt, Unt Sg, ofn chr
81.40.00↔	Rekonstruktion am Hüftgelenk, n.n.bez.	81.49.22↔	Sonstige Reko a Sg, Knorpelgl, Ob Sg, arthr
81.40.10↔	Rekonstruktion a Hüftgel, Ref e osteoch Fragm, arthr	81.49.23↔	Sonstige Reko a Sg, Knorpelgl, Ob Sg, offen chir
81.40.11↔	Reko a Hüftgel, Ref e osteoch Fragm, offen chir		
81.40.12↔	Reko a Hüftgel, Subchondrale Spongiosaplastik, arthr		



81.49.24↔	Sonstige Reko a Sg, Knorpelgl, Unteres Sg, arthr	81.64.00↔	Spndylids o Reop e Spndylids v 9 o mhr Wrb, n.n.bz.
81.49.25↔	Sonstige Reko a Sg, Knorpelgl, Unteres Sg, offen chir	81.64.10↔	Spndylodese von 9 oder mehr Wirbeln, dorsal
81.49.26↔	So Reko a Sg, Subchondrale Knocheröff, Ob Sg, arthr	81.64.11↔	Spndylids v 9 o mhr Wrb, drs u vnt kmb, intrkrpl
81.49.27↔	So Reko a Sg, Subch Knocheröff, Ob Sg, offen chir	81.64.99↔	Spndylodes o Reop e Spndylodes v 9 o mehr Wirbeln, So
81.49.28↔	So Reko a Sg, Subch Knocheröff, Unteres Sg, arthr	81.65.00↔	Vertebroplastik, n.n.bez.
81.49.29↔	So Reko a Sg, Subch Knocheröff, Unteres Sg, offen chir	81.65.10↔	Vertebroplastik, 1 Wirbelkörper
81.49.30↔	S Rk a Sg, Sbch Knchröff m Enbr e azll Impl, Ob Sg, arthr	81.65.11↔	Vertebroplastik, 2 Wirbelkörper
81.49.31↔	S Rk a Sg, Sbch Knchröff m Enbr e azll Impl, Unt Sg, arthr	81.65.12↔	Vertebroplastik, 3 Wirbelkörper
81.49.32↔	Sonstige Reko a Sprunggelenk, Resektpl a Sprunggelenk	81.65.13↔	Vertebroplastik, 4 und mehr Wirbelkörper
81.49.33↔	Sonstige Reko a Sg, Ref und Plast a Kapselbapp d ob Sg	81.65.99↔	Vertebroplastik, sonstige
81.49.99↔	Sonstige Rekonstruktion am Sprunggelenk, sonstige	81.66.00↔	Kyphoplastik, n.n.bez.
81.51.00↔	Totalendoprothese des Hüftgelenks, n.n.bez.	81.66.10↔	Kyphoplastik, 1 Wirbelkörper
81.51.10↔	Totalendoprothese des Hüftgelenks, Sonderprothese	81.66.11↔	Kyphoplastik, 2 Wirbelkörper
81.51.99↔	Totalendoprothese des Hüftgelenks, sonstige	81.66.12↔	Kyphoplastik, 3 Wirbelkörper
81.52.00↔	Partielle Hüftarthroplastik, n.n.bez.	81.66.13↔	Kyphoplastik, 4 und mehr Wirbelkörper
81.52.10↔	Partielle Hüftarthpl, Femurkprot und Duokopfproth	81.66.99↔	Kyphoplastik, sonstige
81.52.11↔	Partielle Hüftarthpl, Gelpfannstüsch und GelschnPfanne	81.71.00↔	Arthropl m Implant a Metakarpophal und lpg, n.n.bez.
81.52.99↔	Partielle Hüftarthroplastik, sonstige	81.72↔	Arthropl ohne Implantat am Metakarpophal- und lpg
81.53.00↔	Revision einer Hüftendoprothese, n.n.bez.	81.73↔	Totaler Handgelenkersatz
81.53.10↔	Revision einer Hüftendoprothese, ohne Wechsel	81.74.00↔	Arthropl mit Implant a Karpok oder Karpomgel, n.n.bez.
81.53.11↔	Rv e Hüftndprth, Rv e Obrfrsprt a Hüftgl u Neuimpl e Hüftndprth	81.74.10↔	Implantation einer Daumensattelgelenkendoprothese
81.53.12↔	Rv e Hüftndprth, Rv e Duokopfprth u Neuimpl e Hüftndprth	81.74.99↔	Arthropl mit Implant a Karpok oder Karpomgel, sonstige
81.53.13↔	Rv e Hüftndprth, Rv e snst Hüftndprth u Neuimpl e Hüftndprth	81.75↔	Arthropl ohne Implantat am Karpokarpal- oder KMKG
81.53.99↔	Revision einer Hüftendoprothese, sonstige	81.79.10↔	Implantation einer sonstigen Fingergelenkendoprothese
81.54.00↔	Totalendoprothese des Kniegelenks, n.n.bez.	81.79.99↔	Arthropl m Implant a Metakarpophal und lpg, sonstige
81.54.10↔	Tep d Kniegel, Unikondyläre Schlittenprothese	81.80↔	Totalprothese des Schultergelenks
81.54.11↔	Totalendoprothese d Kniegel, Bikondyläre Oberflersprot	81.81↔	Partielle Prothese des Schultergelenks
81.54.12↔	Totalendoprothese des Kniegelenks, Schamierendoprothese	81.82.00↔	Plast Reko b rezidivierender Schulterluxation, n.n.bez.
81.54.13↔	Totalendoprothese des Kniegelenks, Patellaersatz	81.82.10↔	Plst Rk b rz Schllx, Rf d Lbrm glinoid, arthr
81.54.14↔	Totalendoprothese des Kniegelenks, Sonderprothese	81.82.11↔	Plst Rk b rz Schllx, Kpslrf m Fx a Glnoid, arthr
81.54.99↔	Totalendoprothese des Kniegelenks, sonstige	81.82.19↔	Plast Reko b rez Schulterluxation, sonstige, arthr
81.55.00↔	Revision einer Knieprothese, n.n.bez.	81.82.20↔	Plast Reko b rez Schullux, Ref d Limbus, offen chir
81.55.10↔	Revision einer Knieprothese, ohne Wechsel	81.82.21↔	Plst Rk b rz Schllx, Vrd u hnt Pfnnrndplst
81.55.11↔	Rv e Knieprth, Rv e Knieprth u Wchs e Pllaersts	81.82.22↔	Plast Reko b rez Schullux, Vordere u hint Kapselplastik
81.55.12↔	Rv e Knieprth, Rv e Knieprth u Neuimpl e Knieendprths	81.82.29↔	Plast Reko b rez Schulterluxation, sonstige, offen chir
81.55.99↔	Revision einer Knieprothese, sonstige	81.82.99↔	Plast Reko b rezidivierender Schulterluxation, sonstige
81.56↔	Totalprothese des oberen Sprunggelenks	81.83.00↔	Sonstiger Eingriff am Schultergelenk, n.n.bez.
81.57.00↔	Gelenkersatz an Fuss und Zehen, n.n.bez.	81.83.10↔	S Engr a Schltgl, Rf e osteoch Frgm, Hmrgl, arthr
81.57.10↔	Gelenkersatz an Fuss und Zehen, Fußwurzelendoprothese	81.83.11↔	S Engr a Schltgl, Rf e osteoch Frgm, Hmrgl, offn chr
81.57.11↔	Gelenkersatz an Fuss und Zehen, Vorfuß- oder Zehenendoprothese	81.83.12↔	S Engr a Schltgl, Rf e osteoch Frgm, Akrmklvkg, arthr
81.57.99↔	Gelenkersatz an Fuss und Zehen, sonstige	81.83.13↔	S Engr a Schltgl, Rf e osteoch Frgm, Akrmklvkg, offn chr
81.59.00↔	Revision des Gelenkersatzes der unteren Extremitäten, n.n.bez.	81.83.14↔	S Engr a Schltgl, Sbch Spngplst, Hmrgl, arthr
81.59.10↔	Revision d Gellers d unteren Extrem, ohne Wechsel	81.83.15↔	S Engr a Schltgl, Sbch Spngplst, Hmrgl, offn chr
81.59.11↔	Rv d Glrs d unt Extrm, Rv u Wchs e Sprngglknndprths	81.83.16↔	S Engr a Schltgl, Sbch Spngplst, Akrmklvkg, arthr
81.59.12↔	Rv d Glrs d unt Extrm, Rv u Wchs e Fsswrzldndprths	81.83.17↔	S Engr a Schltgl, Sbch Spngplst, Akrmklvkg, offn chr
81.59.13↔	Rv d Glrs d unt Extrm, Rv u Wchs e Vrfss Zhndprt	81.83.18↔	S Engr a Schltgl, Knrpltx u Implnt v ivt hrg Gwklt, Hmrgl, arthr
81.59.99↔	Revision des Gelenkersatzes der unteren Extremitäten, sonstige	81.83.19↔	S Engr a Schltgl, Knrpltx&Implnt v ivt hrg Gwklt, Hmrgl, offn chr
81.62.00↔	Spndylodes o Reop e Spndylodes v 23 Wirb, n.n.bez.	81.83.20↔	S Engr a Schltgl, Knrpltx/Implntivt hrg Gwklt, Akrmklvkg, arthr
81.62.10↔	Spndylodese von 2 Wirbeln, dorsal	81.83.21↔	Engr Schltgl, Knrpltx/Implntivt hrg Gwklt, Akrmklvkg, offn chr
81.62.11↔	Spndylodes v 2 Wirbeln, dors u ventral komb, interkorp	81.83.22↔	So Ingr a Schultgel, Knorpelgl, Humerogel, arthr
81.62.12↔	Spndylodese von 2 Wirbeln, ventral, interkorporell	81.83.23↔	So Ingr a Schultgel, Knorpelgl, Humerogel, offen chir
81.62.13↔	Spndylodese von 2 Wirbeln, dorsal, dynamisch	81.83.24↔	So Ingr a Schultgel, Knorpelgl, Akromklavikgel, arthr
81.62.20↔	Spndylodese von 3 Wirbeln, dorsal	81.83.25↔	S Engr a Schltgl, Knrplgl, Akrmklvkg, offn chr
81.62.21↔	Spndylodes v 3 Wirbeln, dors u ventral komb, interkorp	81.83.26↔	S Engr a Schltgl, Sbch Knchröff, Hmrgl, arthr
81.62.22↔	Spndylodese von 3 Wirbeln, ventral, interkorporell	81.83.27↔	S Engr a Schltgl, Sbch Knchröff, Hmrgl, offn chr
81.62.23↔	Spndylodese von 3 Wirbeln, dorsal, dynamisch	81.83.28↔	S Engr a Schltgl, Sbch Knchröff, Akrmklvkg, arthr
81.62.99↔	Spndylodese o Reop e Spndylodese von 23 Wirbeln, So	81.83.29↔	S Engr a Schltgl, Sbch Knchröff, Akrmklvkg, offn chr
81.63.00↔	Spndylodes o Reop e Spndylodes v 48 Wirb, n.n.bez.	81.83.30↔	S Engr a Schltgl, Sbch Knchröff m Enbr e azll Impl, Hmrgl, arthr
81.63.10↔	Spndylodese von 4 - 6 Wirbeln, dorsal	81.83.31↔	Engr Schltgl, Sbch Knchröff&Enbrzll Impl, Akrmklvkg, arthr
81.63.11↔	Spndylodes v 4 6 Wirb, dors u vent komb, interkorp	81.83.32↔	So Ingr a Schultgel, Ref d Labrum glenoidale, arthr
81.63.12↔	Spndylodese von 4 - 6 Wirbeln, ventral, interkorporell	81.83.33↔	So Ingr a Schultgel, Erw d subakromialen Raumes, arthr
81.63.13↔	Spndylodese von 4 - 6 Wirbeln, dorsal, dynamisch	81.83.34↔	So Ingr a Schultgel, Kapselraf m Fix a Glenoid, arthr
81.63.20↔	Spndylodese von 7 - 8 Wirbeln, dorsal	81.83.39↔	S Engr a Schltgl, Arthr Rf u Plst a Kpslbbp d Schltgl, S, arthr
81.63.21↔	Spndylodes v 7 8 Wirb, dors u vent komb, interkorp	81.83.40↔	Sonstiger Ingr a Schultgel, Resektpl a Schultgel
81.63.22↔	Spndylodese von 7 - 8 Wirbeln, ventral, interkorporell	81.83.41↔	Sonstiger Ingr a Schultgel, Ref d Limbus, offen chir
81.63.23↔	Spndylodese von 7 - 8 Wirbeln, dorsal, dynamisch	81.83.42↔	So Ingr a Schultgel, Vordere u Hint Pfannenrandplastik
81.63.99↔	Spndylodese o Reop e Spndylodese von 48 Wirbeln, So	81.83.43↔	So Ingr a Schultgel, Vordere und Hint Kapselplastik
		81.83.44↔	Engr Schltgl, Akrmioplst&Drchr Lgmntm crooacrmial, offn chr
		81.83.49↔	S Engr a Schltgl, Rf u Plst a Kpslbbp d Schltgl, S, offn chr
		81.83.99↔	Sonstiger Eingriff am Schultergelenk, sonstige

81.84↔	Totalprothese des Ellbogens	81.96.32↔	S Rk an Gl, Iliosgl, Rf e osteoch Frgm, offn chr
81.85.00↔	Sonstige Rekonstruktion am Ellbogen, n.n.bez.	81.96.33↔	So Reko an Gel, Iliosgel, Subch Spongplast, arthr
81.85.10↔	Sonstige Reko a Ellb, Ref e osteoch Frgm, arthr	81.96.34↔	So Reko an Gel, Iliosgel, Subch Spongplast, offen chir
81.85.11↔	Sonstige Reko a Ellb, Ref e osteoch Frgm, offen chir	81.96.35↔	S Rk an Gl, Iliosgl, Knrpltx u Implnt v ivt hrg Gwklt, arthr
81.85.12↔	So Reko a Ellb, Subchondrale Spongiosoplastik, arthr	81.96.36↔	S Rk an Gl, Iliosgl, Knrpltx u Implnt v ivt hrg Gwklt, offn chr
81.85.13↔	So Reko a Ellb, Subchondrale Spongplast, offen chir	81.96.37↔	Sonstige Reko an Gel, Iliosgel, Knorpelgl, arthr
81.85.14↔	S Rk a Ellb, Knrpltx u Implnt v ivt hrg Gwklt, arthr	81.96.38↔	Sonstige Reko an Gel, Iliosgel, Knorpelgl, offen chir
81.85.15↔	S Rk a Ellb, Knrpltx u Implnt v ivt hrg Gwklt, offn chr	81.96.39↔	Sonstige Rekonstruktion an Gelenken, Iliosakralgelenk, sonstige
81.85.16↔	Sonstige Rekonstruktion a Ellb, Knorpelglättung, arthr	81.96.3a↔	So Reko an Gel, Iliosgel, Subch Knocheneröf, arthr
81.85.17↔	Sonstige Rekonstruktion a Ellb, Knorpelgl, offen chir	81.96.3b↔	So Reko an Gel, Iliosgel, Subch Knocheneröf, offen chir
81.85.18↔	Sonstige Reko a Ellb, Subchondrale Knocheröf, arthr	81.96.3c↔	S Rk an Gl, Iliosgl, Sbch Knchnröf m Enbr e azll Impl, arthr
81.85.19↔	So Reko a Ellb, Subchondrale Knocheröf, offen chir	81.96.40↔	Sonstige Reko an Gel, Prox Tibiofibulargelenk, n.n.bez.
81.85.20↔	S Rk a Ellb, Sbch Knchnröf m Enbr e azll Impl, arthr	81.96.41↔	S Rk an Gl, Prx Tibiofbgl, Rf e osteoch Frgm, arthr
81.85.21↔	Sonstige Reko a Ellb, Resektionsarthroplastik a Ellbgel	81.96.42↔	S Rk an Gl, Prx Tibiofbgl, Rf e osteoch Frgm, offn chr
81.85.30↔	S Rk a Ellb, prhtschr Ers d dst Hmrsnglnklfläch	81.96.43↔	S Rk an Gl, Prx Tibiofbgl, Sbch Spngplst, arthr
81.85.31↔	Sonstige Rekonstruktion am Ellbogen, Radiuskopprothese	81.96.44↔	S Rk an Gl, Prx Tibiofbgl, Sbch Spngplst, offn chr
81.85.32↔	Sonstige Rekonstruktion am Ellbogen, Ulnakopprothese	81.96.45↔	S Rk an Gl, Prx Tibiofbgl, Knrpltx&Impl v ivt hrg Gwklt, arthr
81.85.99↔	Sonstige Rekonstruktion am Ellbogen, sonstige	81.96.46↔	S Rk an Gl, Prx Tibiofbgl, Knrpltx u Impl v ivt hrg Gwklt, offn chr
81.90.00↔	Chondrozytentransplantation, n.n.bez.	81.96.47↔	So Reko an Gel, Prox Tibiofbgl, Knorpelgl, arthr
81.90.20↔	Autg matrixinduzierte Chondrozyttx an Gel, offen chir	81.96.48↔	So Reko an Gel, Prox Tibiofbgl, Knorpelgl, offen chir
81.90.99↔	Chondrozytentransplantation, sonstige	81.96.49↔	Sonstige Reko an Gel, Prox Tibiofibulargelenk, sonstige
81.93.00↔	Naht an Kapsel oder Ligament der oberen Extremitäten, n.n.bez.	81.96.4a↔	S Rk an Gl, Prx Tibiofbgl, Sbch Knchnröf, arthr
81.93.10↔	Nht an Kaps o Lig d oberen Extrem, Nht d Bandapp d Klav	81.96.4b↔	S Rk an Gl, Prx Tibiofbgl, Sbch Knchnröf, offn chr
81.93.20↔	Nht an Kps o Lg d ob Extrm, Nht d rdiouln Rngbnds	81.96.4c↔	S Rk an Gl, Prx Tibiofbgl, Sbch Knchnröf m Enbr e azll Impl, arthr
81.93.21↔	Nht an Kps o Lg d ob Extrm, Nht d dst rdiouln Bndpp	81.96.50↔	Sonstige Rekonstruktion an Gel, Metatarsgel, n.n.bez.
81.93.30↔	Nht an Kaps o Lig d ob Extrem, Handwur und Mitthand	81.96.51↔	So Reko an Gel, Metatarsgel, Ref e osteoch Frgm, arthr
81.93.99↔	Naht an Kapsel oder Ligament der oberen Extremitäten, sonstige	81.96.52↔	S Rk an Gl, Mttrsgl, Rf e osteoch Frgm, offn chr
81.94↔	Naht an Kapsel oder Ligament von Sprunggelenk oder Fuss	81.96.53↔	So Reko an Gel, Metatarsgel, Subch Spongplast, arthr
81.95.00↔	Nht an Kaps oder Lig d übrigen unteren Extrem, n.n.bez.	81.96.54↔	S Rk an Gl, Mttrsgl, Sbch Spngplst, offn chr
81.95.10↔	Nht an Kps o Lg d übrgn unt Extrm, Nht d vrd Kreuzb, arthr	81.96.55↔	S Rk an Gl, Mttrsgl, Knrpltx u Implnt v ivt hrg Gwklt, arthr
81.95.11↔	Nht an Kps o Lg d übrgn unt Extrm, Nht d vrd Kreuzb, offn chr	81.96.56↔	S Rk an Gl, Mttrsgl, Knrpltx u Implnt v ivt hrg Gwklt, offn chr
81.95.12↔	Nht an Kps o Lg d übrgn unt Extrm, Nht d hnt Kreuzb, arthr	81.96.57↔	Sonstige Reko an Gel, Metatarsgel, Knorpelgl, arthr
81.95.13↔	Nht an Kps o Lg d übrgn unt Extrm, Nht d hnt Kreuzb, offn chr	81.96.58↔	So Reko an Gel, Metatarsgel, Knorpelgl, offen chir
81.95.14↔	Nht an Kps/Lgübrgn unt Extrm, Nhtmd KpslpppEngr Mnsks, arthr	81.96.59↔	Sonstige Rekonstruktion an Gel, Metatarsgel, sonstige
81.95.15↔	Nht Kps/Lg d übr unt Extr, Nht d md Kbapp m Egr a Mnsks, of chr	81.96.5a↔	So Reko an Gel, Metatarsgel, Subch Knocheneröf, arthr
81.95.16↔	Nht an Kps o Lg d übrgn unt Extrm, Nht d lt Kpslpp, arthr	81.96.5b↔	S Rk an Gl, Mttrsgl, Sbch Knchnröf, offn chr
81.95.17↔	Nht an Kps o Lg d übrgn unt Extrm, Nht d lt Kpslpp, offn chr	81.96.5c↔	S Rk an Gl, Mttrsgl, Sbch Knchnröf m Enbr e azll Impl, arthr
81.95.18↔	Nht an Kps o Lg d übrgn unt Extrm, Nht d drs Kpslpp, offn chr	81.96.60↔	Sonstige Rekonstruktion an Gelenken, Zehengelenk, n.n.bez.
81.95.99↔	Nht an Kaps oder Lig d übrigen unteren Extrem, sonstige	81.96.61↔	So Reko an Gel, Zehengelenk, Ref e osteoch Frgm, arthr
81.96.00↔	Sonstige Rekonstruktion an Gelenken, n.n.bez.	81.96.62↔	S Rk an Gl, Zhngl, Rf e osteoch Frgm, offn chr
81.96.10↔	Sonstige Reko an Gel, Sternoklavikulargelenk, n.n.bez.	81.96.63↔	So Reko an Gel, Zehengelenk, Subch Spongplast, arthr
81.96.11↔	So Reko an Gel, Sternoklgel, Ref e osteoch Frgm, arthr	81.96.64↔	So Reko an Gel, Zehengel, Subch Spongplast, offen chir
81.96.12↔	S Rk an Gl, Strnklgl, Rf e osteoch Frgm, offn chr	81.96.65↔	S Rk an Gl, Zhngl, Knrpltx u Implnt v ivt hrg Gwklt, arthr
81.96.13↔	So Reko an Gel, Sternoklgel, Subch Spongplast, arthr	81.96.66↔	S Rk an Gl, Zhngl, Knrpltx u Implnt v ivt hrg Gwklt, offn chr
81.96.14↔	S Rk an Gl, Strnklgl, Sbch Spngplst, offn chr	81.96.67↔	Sonstige Reko an Gel, Zehengelenk, Knorpelgl, arthr
81.96.15↔	S Rk an Gl, Strnklgl, Knrpltx u Implnt v ivt hrg Gwklt, arthr	81.96.68↔	So Reko an Gel, Zehengelenk, Knorpelgl, offen chir
81.96.16↔	S Rk an Gl, Strnklgl, Knrpltx u Implnt v ivt hrg Gwklt, offn chr	81.96.69↔	Sonstige Rekonstruktion an Gelenken, Zehengelenk, sonstige
81.96.17↔	So Reko an Gel, Sternoklgel, Knorpelgl, arthr	81.96.6a↔	So Reko an Gel, Zehengelenk, Subch Knocheneröf, arthr
81.96.18↔	So Reko an Gel, Sternoklgel, Knorpelgl, offen chir	81.96.6b↔	So Reko an Gel, Zehengel, Subch Knocheneröf, offen chir
81.96.19↔	Sonstige Reko an Gel, Sternoklavikulargelenk, sonstige	81.96.6c↔	S Rk an Gl, Zhngl, Sbch Knchnröf m Enbr e azll Impl, arthr
81.96.1a↔	So Reko an Gel, Sternoklgel, Subch Knocheröf, arthr	81.96.70↔	Sonstige Reko an Gel, sonstige Gel d Fusses, n.n.bez.
81.96.1b↔	S Rk an Gl, Strnklgl, Sbch Knchnröf, offn chr	81.96.71↔	S Rk an Gl, S Gl d Fsss, Rf e osteoch Frgm, arthr
81.96.1c↔	S Rk an Gl, Strnklgl, Sbch Knchnröf m Enbr azllläm Impl, arthr	81.96.72↔	S Rk an Gl, S Gl d Fsss, Rf e osteoch Frgm, offn chr
81.96.20↔	Sonstige Rekonstruktion an Gelenken, Handgelenk, n.n.bez.	81.96.73↔	S Rk an Gl, S Gl d Fsss, Sbch Spngplst, arthr
81.96.21↔	Sonstige Reko an Gel, Hdgel, Ref e osteoch Frgm, arthr	81.96.74↔	S Rk an Gl, S Gl d Fsss, Sbch Spngplst, offn chr
81.96.22↔	So Reko an Gel, Hdgel, Ref e osteoch Frgm, offen chir	81.96.75↔	S Rk an Gl, S Gl d Fsss, Knrpltx u Implnt v ivt hrg Gwklt, arthr
81.96.23↔	So Reko an Gel, Hdgel, Subchondrale Spongplast, arthr	81.96.76↔	S Rk an Gl, S Gl Fss, Knrpltx&Impl v ivt hrg Gwklt, offn chr
81.96.24↔	So Reko an Gel, Hdgel, Subch Spongplast, offen chir	81.96.77↔	So Reko an Gel, So Gel d Fusses, Knorpelgl, arthr
81.96.25↔	S Rk an Gl, Hdgl, Knrpltx u Implnt v ivt hrg Gwklt, arthr	81.96.78↔	So Reko an Gel, So Gel d Fusses, Knorpelgl, offen chir
81.96.26↔	S Rk an Gl, Hdgl, Knrpltx u Implnt v ivt hrg Gwklt, offn chr	81.96.79↔	Sonstige Reko an Gel, sonstige Fuss und Zehen, sonstige
81.96.27↔	Sonstige Rekonstruktion an Gel, Hdgel, Knorpelgl, arthr	81.96.7a↔	S Rk an Gl, S Gl d Fsss, Sbch Knchnröf, arthr
81.96.28↔	Sonstige Reko an Gel, Hdgel, Knorpelgl, offen chir	81.96.7b↔	S Rk an Gl, S Gl d Fsss, Sbch Knchnröf, offn chr
81.96.29↔	Sonstige Rekonstruktion an Gelenken, Handgelenk, sonstige	81.96.7c↔	S Rk an Gl, S Gl d Fsss, Sbch Knchnröf m Enbr e azll Impl, arthr
81.96.2a↔	So Reko an Gel, Hdgel, Subchondrale Knocheröf, arthr	81.96.80↔	Sonstige Rekonstruktion an and näher bez Gel, n.n.bez.
81.96.2b↔	So Reko an Gel, Hdgel, Subch Knocheneröf, offen chir	81.96.81↔	So Reko an and näh bez Gel, Ref e osteoch Frgm, arthr
81.96.2c↔	S Rk an Gl, Hdgl, Sbch Knchnröf m Enbr e azll Impl, arthr	81.96.82↔	S Rk an and näh bz Gl, Rf e osteoch Frgm, offn chr
81.96.30↔	Sonstige Rekonstruktion an Gelenken, Iliosakralgelenk, n.n.bez.	81.96.83↔	So Reko an and näh bez Gel, Subch Spongplast, arthr
81.96.31↔	So Reko an Gel, Iliosgel, Ref e osteoch Frgm, arthr	81.96.84↔	S Rk an and näh bz Gl, Sbch Spngplst, offn chr
		81.96.85↔	S Rk an and näh bz Gl, Knrpltx u Implnt v ivt hrg Gwklt, arthr
		81.96.86↔	S Rk aanbz Gl, Knrpltx&Implnt v ivt hrg Gwklt, offn chr



81.96.87↔	Sonstige Reko an and näh bez Gel, Knorpelgl, arthr	81.99.34↔	Arthroskopische Operation am Gelenkknorpel, Ellbogen
81.96.88↔	Sonstige Reko an and näh bez Gel, Knorpelgl, offen chir	81.99.35↔	Arthroskopische Operation am Gelenkknorpel, Handgelenk
81.96.89↔	Sonstige Rekonstruktion an and näher bez Gel, sonstige	81.99.36↔	Arthroskopische Operation am Gelenkknorpel, Iliosakralgelenk
81.96.8a↔	So Reko an and näh bez Gel, Subch Knocheneröf, arthr	81.99.37↔	Arthroskopische Operation am Gelenkknorpel, Symphyse
81.96.8b↔	S Rk an and näh bz Gl, Sbch Knchnröf, offn chr	81.99.38↔	Arthroskopische Operation am Gelenkknorpel, Hüftgelenk
81.96.8c↔	S Rk an and näh bz Gl, Sbch Knchnröf m Enbr e azll Impl, arthr	81.99.3a↔	Arthr Operation a Gelkn und an D Menisken, Kniegelenk
81.96.90↔	Sonstige gelenkrekonstruktive und gelpl Eingr, n.n.bez.	81.99.3b↔	Arthr Operation a Gelkn, Proximales Tibiofibulargelenk
81.96.91↔	So gelrek u gelpl Eingr, Nht e Kaps o Kollateralbandes	81.99.3c↔	Arthroskopische Operation am Gelenkknorpel, Oberes Sprunggelenk
81.96.92↔	So gelrek und gelpl Eingr, Ref a Kapselbapp and Gel	81.99.3d↔	Arthroskopische Operation am Gelenkknorpel, Unteres Sprunggelenk
81.96.93↔	So gelrek und gelpl Eingr, Implant/Entf e Kollagenmen	81.99.3e↔	Arthr Operation a Gelkn, Fuss und Zehengelenk sonstige
81.96.94↔	S glrk u gpl Engr, Implnt/Entf e Klgnmn, arthr	81.99.3f↔	Arthr Operation a Gelkn, Metatarsophalangealgelenk
81.96.95↔	S glrk u gpl Engr Implnt e Endprth an Gl d ob Extrm, S	81.99.3g↔	Arthroskopische Operation am Gelenkknorpel, Zehengelenk
81.96.96↔	S glrk u gpl Engr, Enbr v Abstdshltn (z.B. n Entf e Endprth)	81.99.41↔	Offen Chir Operation a Gelkn, Humeroglenoidalgelenk
81.96.97↔	S glk gpl Eg,Kpl Erstipl Wchslp Glendpr Vbg Kners Ers bn Gl	81.99.42↔	Offen Chir Operation a Gelenkknorpel, Akromklavikgel
81.96.98↔	Sonstige gelrek und gelpl Eingr, Resektpl a Hdgel	81.99.43↔	Offen Chir Operation a Gelkn, Sternoklavikulargelenk
81.96.99↔	Sonstige Rekonstruktion an Gelenken, sonstige	81.99.44↔	Offen chirurgische Operation am Gelenkknorpel, Ellbogen
81.96.9a↔	So gelrek und gelpl Eingr, Resektpl an Gel d Fusses	81.99.45↔	Offen chirurgische Operation am Gelenkknorpel, Handgelenk
81.96.9b↔	Sonstige gelrek und gelpl Eingr, sonstige gelpl Eingr	81.99.46↔	Offen chirurgische Operation am Gelenkknorpel, Iliosakralgelenk
81.97.00↔	Revision einer Gelenkprothese an der oberen Extremität, n.n.bez.	81.99.47↔	Offen chirurgische Operation am Gelenkknorpel, Symphyse
81.97.10↔	Revision e Gelproth an d oberen Extrim, ohne Wechsel	81.99.48↔	Offen chirurgische Operation am Gelenkknorpel, Hüftgelenk
81.97.11↔	Rv e Glprth an d ob Extrm, Rv u Wchs e Tprtd d Schltrglnks	81.99.49↔	Offen chirurgische Operation am Gelenkknorpel, sonstige
81.97.12↔	Rv e Glprth an d ob Extrm, Rv u Wchs e Hmrskprtd	81.99.4a↔	Offen Chir Operation a Gelkn und an D Menisken, Kniegel
81.97.13↔	Rv e Glprth an d ob Extrm, Rv u Wchs e Tprtd d Ellbnbglnks	81.99.4b↔	Offen Chir Op a Gelkn, Proximales Tibiofibulargelenk
81.97.14↔	Rv e Glprth an d ob Extrm, Rv u Wchs e Rdiuskpfrth	81.99.4c↔	Offen Chir Operation a Gelkn, Oberes Sprunggelenk
81.97.15↔	Rv e Glprth an d ob Extrm, Rv u Wchs e Hndglnkndprth	81.99.4d↔	Offen Chir Operation a Gelkn, Unteres Sprunggelenk
81.97.16↔	Rv e Glprth an d ob Extrm, Rv u Wchs e Daumstglprtd	81.99.4e↔	Offen Chir Op a Gelkn, Fuss und Zehengelenk sonstige
81.97.17↔	Rv e Glprth an d ob Extrm, Rv u Wchs e snst Fngrglndprtd	81.99.4f↔	Offen Chir Operation a Gelkn, Metatarsophalangealgelenk
81.97.99↔	Revision einer Gelenkprothese an der oberen Extremität, sonstige	81.99.4g↔	Offen chirurgische Operation am Gelenkknorpel, Zehengelenk
81.99.11↔	Arthroskopische Revision eines Gelenkes, Humeroglenoidalgelenk	81.99.51↔	Arthr und Temporäre Fix e Gel, Humeroglenoidalgelenk
81.99.12↔	Arthroskopische Revision eines Gelenkes, Akromioklavikulargelenk	81.99.52↔	Arthr und Temporäre Fixation e Gelenkes, Akromioklavikgel
81.99.13↔	Arthroskopische Revision eines Gelenkes, Sternoklavikulargelenk	81.99.53↔	Arthr und Temporäre Fix e Gel, Sternoklavikulargelenk
81.99.14↔	Arthroskopische Revision eines Gelenkes, Ellbogen	81.99.54↔	Arthrorise und Temporäre Fixation eines Gelenkes, Ellbogen
81.99.15↔	Arthroskopische Revision eines Gelenkes, Handgelenk	81.99.55↔	Arthrorise und Temporäre Fixation eines Gelenkes, Handgelenk
81.99.16↔	Arthroskopische Revision eines Gelenkes, Iliosakralgelenk	81.99.56↔	Arthr und Temporäre Fix e Gelenkes, Iliosakralgelenk
81.99.17↔	Arthroskopische Revision eines Gelenkes, Symphyse	81.99.57↔	Arthrorise und Temporäre Fixation eines Gelenkes, Symphyse
81.99.18↔	Arthroskopische Revision eines Gelenkes, Hüftgelenk	81.99.58↔	Arthrorise und Temporäre Fixation eines Gelenkes, Hüftgelenk
81.99.1a↔	Arthroskopische Revision eines Gelenkes, Kniegelenk	81.99.5a↔	Arthrorise und Temporäre Fixation eines Gelenkes, Kniegelenk
81.99.1b↔	Arthr Revision e Gel, Proximales Tibiofibulargelenk	81.99.5b↔	Arthr und Temporäre Fix e Gel, Prox Tibiofibulargelenk
81.99.1c↔	Arthroskopische Revision eines Gelenkes, Oberes Sprunggelenk	81.99.5c↔	Arthr und Temporäre Fix e Gelenkes, Oberes Sprunggelenk
81.99.1d↔	Arthroskopische Revision eines Gelenkes, Unteres Sprunggelenk	81.99.5d↔	Arthr und Temporäre Fix e Gel, Unteres Sprunggelenk
81.99.1e↔	Arthr Revision e Gel, Fuss und Zehengelenk sonstige	81.99.5e↔	Arthr und Temporäre Fix e Gel, Fuss und Zehen, sonstige
81.99.1f↔	Arthr Revision e Gelenkes, Metatarsophalangealgelenk	81.99.5f↔	Arthr und Temporäre Fix e Gel, Metatarsgel
81.99.1g↔	Arthroskopische Revision eines Gelenkes, Zehengelenk	81.99.5g↔	Arthrorise und Temporäre Fixation eines Gelenkes, Zehengelenk
81.99.21↔	Offen Chir Revision e Gelenkes, Humeroglenoidalgelenk	81.99.81↔	Sonstige Arthr Op an Gel und Gelstrukt, Handglenk
81.99.22↔	Offen Chir Revision eines Gelenkes, Akromioklavikgel	81.99.82↔	Sonstige Arthr Op an Gel und Gelstrukt, Kniegel
81.99.23↔	Offen Chir Revision e Gelenkes, Sternoklavikulargelenk	81.99.83↔	Sonstige Arthr Op an Gel und Gelstrukt, Ob Sprunggelenk
81.99.24↔	Offen chirurgische Revision eines Gelenkes, Ellbogen	81.99.91↔	Sonstige offen Chir Op an Gel und Gelkn, Humerogel
81.99.25↔	Offen chirurgische Revision eines Gelenkes, Handgelenk	81.99.92↔	Sonstige offen Chir Op an Gel und Gelkn, Akromioklavikgel
81.99.26↔	Offen chirurgische Revision eines Gelenkes, Iliosakralgelenk	81.99.93↔	So offen Chir Op an Gel und Gelkn, Sternoklavigel
81.99.27↔	Offen chirurgische Revision eines Gelenkes, Symphyse	81.99.94↔	Sonstige offen Chir Operationen an Gel und Gelkn, Ellb
81.99.28↔	Offen chirurgische Revision eines Gelenkes, Hüftgelenk	81.99.95↔	So offen Chir Op an Gel u Gelkn, Prox Radioulnargelenk
81.99.29↔	Offen chirurgische Revision eines Gelenkes, sonstige	81.99.96↔	Sonstige offen Chir Operationen an Gel und Gelkn, Hdgel
81.99.2a↔	Offen chirurgische Revision eines Gelenkes, Kniegelenk	81.99.97↔	Sonstige offen Chir Op an Gel und Gelkn, Iliosgel
81.99.2b↔	Offen Chir Revision e Gel, Prox Tibiofibulargelenk	81.99.98↔	Sonstige offen Chir Op an Gel und Gelkn, Hüftgel
81.99.2c↔	Offen chirurgische Revision eines Gelenkes, Oberes Sprunggelenk	81.99.9a↔	So offen Chir Op an Gel und Gelkn, Prox Tibiofibgel
81.99.2d↔	Offen chirurgische Revision eines Gelenkes, Unteres Sprunggelenk	81.99.9b↔	Sonstige offen Chir Op an Gel und Gelkn, Ob Sg
81.99.2e↔	Offen Chir Rev e Gel, Fuss und Zehengelenk sonstige	81.99.9c↔	So offen Chir Op an Gel und Gelkn, Unteres Sprunggelenk
81.99.2f↔	Offen Chir Revision e Gel, Metatarsophalangealgelenk	81.99.9e↔	So offen Chir Op an Gel und Gelkn, Fuss und Zehen, So
81.99.2g↔	Offen chirurgische Revision eines Gelenkes, Zehengelenk	81.99.9f↔	Sonstige offen Chir Op an Gel und Gelkn, Metatarsgel
81.99.31↔	Arthr Operation a Gelenkknorpel, Humeroglenoidalgelenk	81.99.9g↔	Sonstige offen Chir Op an Gel und Gelkn, Zehengelenk
81.99.32↔	Arthr Operation a Gelenkknorpel, Akromioklavikgel	82.01.00↔	Exploration an der Handsehnnenscheide, n.n.bez.
81.99.33↔	Arthr Operation a Gelenkknorpel, Sternoklavikulargelenk	82.01.10↔	Exploration an der Handsehnnenscheide, Extensoren
		82.01.11↔	Exploration an der Handsehnnenscheide, Flexoren
		82.01.99↔	Exploration an der Handsehnnenscheide, sonstige
		82.02↔	Myotomie an der Hand
		82.03↔	Bursotomie an der Hand
		82.04↔	Inzision und Drainage von Palmar- oder Thenarraum

82.09.00↔	Sonstige Inzision an den Weichteilen der Hand, n.n.bez.	82.89.13↔	S Plast Op an Hnd,Glübgreifnd Weichteildstrktion b kng Anm Hnd
82.09.10↔	S Inzs an D Weicht d Hnd, Shnfnchsplntng an d Hnd	82.89.14↔	So Plast Op an d Hand, Radialisatn b kong Anom d Hand
82.09.99↔	Sonstige Inzision an den Weichteilen der Hand, sonstige	82.89.15↔	S Plast Op an d Hnd, Rs v Schnürmgng m plstschr Rk b kng Anm d Hnd
82.11.00↔	Tenotomie der Hand, n.n.bez.	82.89.16↔	So Plast Op an d Hand, Transfer e Zehe als Fingerersatz
82.11.10↔	Tenotomie der Hand, Handgelenk, perkutan	82.89.99↔	Sonstige plastische Operationen an der Hand, sonstige
82.11.11↔	Tenotomie der Hand, Finger, perkutan	82.91↔	Lösung von Adhäsionen an der Hand
82.11.20↔	Tenotomie der Hand, offen chirurgisch	82.99.00↔	Sonstige Op an M, Sehne und Fasz d Hand, n.n.bez.
82.11.99↔	Tenotomie der Hand, sonstige	82.99.10↔	So Op an M, Sehn und Fasz d Hand, So Op an Sehn d Hand
82.12↔	Fasziotomie der Hand	82.99.20↔	So Op an M, Sehn und Fasz d Hand, So Op an Fasz d Hand
82.19.00↔	Sonstige Durchtrennung von Weichteilen der Hand, n.n.bez.	82.99.30↔	So Op an M, Sehn und Fasz d Hand, So Op an Mn d Hand
82.19.10↔	So Durchtr v Weichteilen d Hand, Durchtr v Mn d Hand	82.99.99↔	Sonstige Op an M, Sehne und Fasz d Hand, sonstige
82.19.99↔	Sonstige Durchtrennung von Weichteilen der Hand, sonstige	83.01.00↔	Exploration einer Sehnnenscheide, n.n.bez.
82.21↔	Exzision einer Läsion an einer Sehnnenscheide der Hand	83.01.10↔	Exploration einer Sehnnenscheide, Kopf- und Hals
82.22↔	Exzision einer Läsion an einem Handmuskel	83.01.11↔	Exploration einer Sehnnenscheide, Schulter und Axilla
82.29↔	Exzision einer anderen Läsion an den Weichteilen der Hand	83.01.12↔	Exploration einer Sehnnenscheide, Oberarm und Ellenbogen
82.31↔	Bursektomie an der Hand	83.01.13↔	Exploration einer Sehnnenscheide, Unterarm
82.32↔	Exzision einer Handsehne zur Transplantation	83.01.14↔	Exploration einer Sehnnenscheide, Brustwand und Rücken
82.33↔	Sonstige Tenonektomie an der Hand	83.01.15↔	Explor e Sehnnenscheide, Leisten und Genreg und Gesäß
82.34↔	Exzision von Muskel oder Faszie der Hand zur Transplantation	83.01.16↔	Exploration einer Sehnnenscheide, Untere Extremität
82.35.00↔	Sonstige Fasziektomie der Hand, n.n.bez.	83.01.19↔	Exploration einer Sehnnenscheide, Andere Lokalisation
82.35.10↔	Sonstige Fasziektomie der Hand, Fasziektomie der Hohlhand	83.01.99↔	Exploration einer Sehnnenscheide, sonstige
82.35.11↔	So Faszieekt d Hand, Faszieekt d Hand u Fng m Neurolysis	83.02.00↔	Myotomie, n.n.bez.
82.35.12↔	S Fszieekt d Hnd, Fszieekt d Hnd u Fng m Neurolysis u Artriolyis	83.02.10↔	Myotomie, Kopf und Hals
82.35.13↔	S Fszieekt d Hnd, Fszieekt d Hnd u Fng m Arthrlyis	83.02.11↔	Myotomie, Schulter und Axilla
82.35.99↔	Sonstige Fasziektomie der Hand, sonstige	83.02.12↔	Myotomie, Oberarm und Ellenbogen
82.36↔	Sonstige Myektomie der Hand	83.02.13↔	Myotomie, Unterarm
82.41↔	Naht an einer Sehnnenscheide der Hand	83.02.14↔	Myotomie, Brustwand, Bauch und Rücken
82.42↔	Sekundäre Naht an einer Beugesehne der Hand	83.02.15↔	Myotomie, Leisten- und Genitalregion und Gesäss
82.43↔	Sekundäre Naht an einer anderen Sehne der Hand	83.02.16↔	Myotomie, Untere Extremität
82.44↔	Sonstige Naht an einer Beugesehne der Hand	83.02.19↔	Myotomie, Andere Lokalisation
82.45↔	Sonstige Naht an einer anderen Sehne der Hand	83.02.99↔	Myotomie, sonstige
82.46.00↔	Naht an Muskel oder Faszie der Hand, n.n.bez.	83.03.00↔	Bursotomie, n.n.bez.
82.46.10↔	Naht an Muskel oder Fasz d Hand, Naht an e Fasz d Hand	83.03.10↔	Bursotomie, Kopf und Hals
82.46.20↔	Naht an M oder Fasz d Hand, Naht an e M d Hand	83.03.11↔	Bursotomie, Schulter und Axilla
82.46.99↔	Naht an Muskel oder Faszie der Hand, sonstige	83.03.12↔	Bursotomie, Oberarm und Ellenbogen
82.51↔	Verlängerung einer Sehne der Hand	83.03.13↔	Bursotomie, Unterarm
82.52↔	Verkürzung einer Sehne der Hand	83.03.14↔	Bursotomie, Brustwand, Bauch und Rücken
82.53↔	Reinsertion einer Sehne der Hand	83.03.15↔	Bursotomie, Leisten- und Genitalregion und Gesäss
82.54↔	Reinsertion eines Muskels der Hand	83.03.16↔	Bursotomie, Untere Extremität
82.55↔	Sonstige Längenänderung an Muskel oder Sehne der Hand	83.03.19↔	Bursotomie, Andere Lokalisation
82.56↔	Sonstiger Transfer oder Transplantation einer Sehne der Hand	83.03.99↔	Bursotomie, sonstige
82.57.00↔	Sonstige Transposition einer Sehne der Hand, n.n.bez.	83.09.00↔	Sonstige Inzision an den Weichteilen, n.n.bez.
82.57.10↔	So Transp e Sehn d Hand, Transp e Beugesehne d Hand	83.09.10↔	S Inzs an D Weicht, Frmdkntf aus M, Shn o Fsz, Kpf u H
82.57.99↔	Sonstige Transposition einer Sehne der Hand, sonstige	83.09.11↔	S Inzs an D Weicht, Frmdkntf aus M, Shn o Fsz, Schl u Axll
82.58↔	Sonstiger Transfer oder Transplantation eines Handmuskels	83.09.12↔	S Inzs an D Weicht, Frmdkntf aus M, Shn o Fsz, Ob u Ellb
82.59↔	Sonstige Transposition eines Handmuskels	83.09.13↔	S Inzs an D Weicht, Frmdkntf aus M, Shn o Fsz, Unt
82.61↔	Pollisation mit Übertragung von Nerven und Blutversorgung	83.09.14↔	S Inzs an D Weicht, Frmdkntf aus M, Shn o Fsz, Brw, Bauch & Rückn
82.69↔	Sonstige Rekonstruktion des Daumens	83.09.15↔	S Inzs an D Weicht, Frmdkntf aus M, Shn o Fsz, Leist & Gnrg u Gsäss
82.71↔	Rekonstruktion eines Ringbandes	83.09.16↔	S Inzs an D Weicht, Frmdkntf aus M, Shn o Fsz, Unt Extrm
82.72.00↔	Plast Op an d Hand m M o FaszTransplantat, n.n.bez.	83.09.19↔	S Inzs an D Weicht, Frmdkntf aus M, Shn o Fsz, And Lk
82.72.10↔	Plst Op an d Hnd m M o FszTx, Plst Op m M o FszTx, an e Fng	83.09.90↔	Sonstige Inzision an den Weichteilen, Kopf und Hals
82.72.11↔	Plst Op anHndM/FszTx, Plst OpM/FszTx, an snst TeilHnd	83.09.91↔	Sonstige Inzision an den Weichteilen, Schulter und Axilla
82.72.99↔	Plast Op an d Hand m M o FaszTransplantat, sonstiges	83.09.92↔	Sonstige Inzision an den Weichteilen, Oberarm und Ellenbogen
82.79↔	Plast OP an der Hand mit anderem Tx oder Implant	83.09.93↔	Sonstige Inzision an den Weichteilen, Unterarm
82.81↔	Transfer eines Fingers, ausgenommen Daumen	83.09.94↔	Sonstige Inzis an D Weichteilen, Bruw, Bauch und Rücken
82.82↔	Plastische Rekonstruktion einer Spalthand	83.09.95↔	So Inzis an D Weichteilen, Leist und Genreg und Gesäss
82.83↔	Plastische Rekonstruktion bei Makrodaktylie	83.09.96↔	Sonstige Inzision an den Weichteilen, Untere Extremität
82.84↔	Plastische Rekonstruktion bei Mallet-Finger	83.09.97↔	Sonstige Inzision an den Weichteilen, Andere Lokalisation
82.85↔	Sonstige Tenodese an der Hand	83.09.99↔	Sonstige Inzision an den Weichteilen, sonstige
82.86.00↔	Sonstige Tenoplastik an der Hand, n.n.bez.	83.11↔	Tenotomie der Achillessehne
82.86.10↔	So Tenopl an d Hand, Tenopl von Beugesehnen d Hand	83.12↔	Tenotomie der Hüft-Adduktoren
82.86.11↔	S Tnpl an d Hnd, Schffng e Trnsplntlgrs f Shn an d Hnd	83.13.00↔	Sonstige Tenotomie, n.n.bez.
82.86.12↔	S Tnpl an d Hnd, Rv e Shnmppl an d Hnd (h Wechs)	83.13.10↔	Sonstige Tenotomie, Inzision einer Sehne, Kopf und Hals
82.86.13↔	So Tenopl an d Hand, Wechsel e Sehnenimpl an d Hand	83.13.11↔	Sonstige Tenotomie, Inzision einer Sehne, Schulter und Axilla
82.86.99↔	Sonstige Tenoplastik an der Hand, sonstige	83.13.12↔	Sonstige Tenotomie, Inzision einer Sehne, Oberarm und Ellenbogen
82.89.00↔	Sonstige plastische Operationen an der Hand, n.n.bez.		
82.89.10↔	So Plast Op an d Hand, Sehnnenscheidenplastik an d Hand		
82.89.11↔	S Plast Op an d Hnd, Knöchrm Rf v Bändr d Hnd, Hndwr u Mthnd		
82.89.12↔	S Plast Op an d Hnd, Knöchrm Rf v Bändr d Hnd, S Bändr d Hnd		



83.13.13↔	Sonstige Tenotomie, Inzision einer Sehne, Unterarm	83.31.19↔	Exzision e Läsion an e Sehnenscheide, And Lokalisation
83.13.14↔	So Tenotomie, Inzis e Sehn, Bruw, Bauch und Rücken	83.31.99↔	Exzision einer Läsion an einer Sehnenscheide, sonstige
83.13.15↔	So Tenotom, Inzis e Sehn, Leist und Genreg und Gesäss	83.32.00↔	Exzision einer Läsion an einem Muskel, n.n.bez.
83.13.16↔	Sonstige Tenotomie, Inzision einer Sehne, Untere Extremität	83.32.10↔	Exzision einer Läsion an einem Muskel, Kopf und Hals
83.13.19↔	Sonstige Tenotomie, Inzision einer Sehne, Andere Lokalisation	83.32.11↔	Exzision einer Läsion an einem Muskel, Schulter und Arm
83.13.20↔	Sonstige Tenotomie, Durchtrennung einer Sehne, Kopf und Hals	83.32.12↔	Exzision e Läsion an e Muskel, Bruw, Bauch und Rücken
83.13.21↔	Sonstige Tenotomie, Durchtr e Sehne, Schult und Axilla	83.32.13↔	Exz e Läs an e Muskel, Leisten und Genreg und Gesäss
83.13.22↔	Sonstige Tenotomie, Durchtr e Sehne, Oberarm und Ellb	83.32.14↔	Exzision einer Läsion an einem Muskel, Untere Extremität
83.13.23↔	Sonstige Tenotomie, Durchtrennung einer Sehne, Unterarm	83.32.19↔	Exzision einer Läsion an einem Muskel, Andere Lokalisation
83.13.24↔	So Tenotomie, Durchtr e Sehn, Bruw, Bauch und Rücken	83.32.99↔	Exzision einer Läsion an einem Muskel, sonstige
83.13.25↔	So Tenotom, Durchtr e Sehn, Leist u GenReg u Gesäss	83.39.00↔	Exzision einer Läsion an anderen Weichteilen, n.n.bez.
83.13.26↔	Sonstige Tenotomie, Durchtrennung einer Sehne, Untere Extremität	83.39.11↔	Exz e Läs an and Weicht, Exz e Läs an e Shn, Schl u Arm
83.13.29↔	Sonstige Tenotomie, Durchtr e Sehne, And Lokalisation	83.39.12↔	Exz e Läs an and Weicht, Exz e Läs an e Shn, Brw, Bauch u Rücken
83.13.99↔	Sonstige Tenotomie, sonstige	83.39.13↔	Exz e Läs an and Weicht, Exz e Läs an e Shn, Leist&Gnrg&Gsäss
83.14.00↔	Fasziotomie oder Aponeurotomie, n.n.bez.	83.39.14↔	Exz e Läs an and Weicht, Exz e Läs an e Shn, Unt Extrm
83.14.10↔	Fasziotomie oder Aponeurotomie, Kopf und Hals	83.39.19↔	Exz e Läs an and Weicht, Exz e Läs an e Sehn, And Lok
83.14.11↔	Fasziotomie oder Aponeurotomie, Schulter und Axilla	83.39.20↔	Exz e Läs an and Weicht, Exz e Läs an e Fasz, Kopf u Ha
83.14.12↔	Fasziotomie oder Aponeurotomie, Oberarm und Ellenbogen	83.39.21↔	Exz e Läs an and Weicht, Exz e Läs an e Fsz, Schl u Arm
83.14.13↔	Fasziotomie oder Aponeurotomie, Unterarm	83.39.22↔	Exz e Läs an and Weicht, Exz e Läs an e Fsz, Brw, Bauch u Rücken
83.14.14↔	Fasziotomie oder Aponeurotomie, Brustwand, Bauch und Rücken	83.39.23↔	Exz e Läs an and Weicht, Exz e Läs an e Fsz, Leist&Gnrg&Gsäss
83.14.15↔	Fasziotomie o Aponeurotomie, Leist u Genreg u Gesäss	83.39.24↔	Exz e Läs an and Weicht, Exz e Läs an e Fsz, Unt Extrm
83.14.16↔	Fasziotomie oder Aponeurotomie, Untere Extremität	83.39.29↔	Exz e Läs an and Weicht, Exz e Läs an e Fasz, And Lok
83.14.19↔	Fasziotomie oder Aponeurotomie, Andere Lokalisation	83.39.99↔	Exzision einer Läsion an anderen Weichteilen, sonstige
83.14.99↔	Fasziotomie oder Aponeurotomie, sonstige	83.41↔	Exzision einer Sehne zur Transplantation
83.19.00↔	Sonstige Durchtrennung von Weichteilen, n.n.bez.	83.42.00↔	Sonstige Tenonektomie, n.n.bez.
83.19.10↔	So Durchtr von Weichteilen, Durchtr e Ms, Kopf und Ha	83.42.10↔	Sonstige Tenonektomie, Kopf und Hals
83.19.11↔	So Durchtr v Weicht, Durchtr e Ms, Schult u Axilla	83.42.11↔	Sonstige Tenonektomie, Schulter und Axilla
83.19.12↔	So Durchtr von Weichteilen, Durchtr e Ms, Oba und Ellb	83.42.12↔	Sonstige Tenonektomie, Oberarm und Ellenbogen
83.19.13↔	So Durchtr von Weichteilen, Durchtr e Ms, Unterarm	83.42.13↔	Sonstige Tenonektomie, Unterarm
83.19.14↔	So Durchtr v Weicht, Durchtr e Ms, Bruw, Bauch u Rücken	83.42.14↔	Sonstige Tenonektomie, Brustwand, Bauch und Rücken
83.19.15↔	S Drchtr v Weicht, Drchtr e Ms, Leist u Gnrg u Gsäss	83.42.15↔	Sonstige Tenonektomie, Leisten- und Genitalregion und Gesäss
83.19.16↔	So Durchtr von Weichteilen, Durchtr e Ms, Unt Extrem	83.42.16↔	Sonstige Tenonektomie, Untere Extremität
83.19.19↔	So Durchtr von Weichteilen, Durchtr e Ms, And Lok	83.42.19↔	Sonstige Tenonektomie, Andere Lokalisation
83.19.20↔	So Durchtr v Weicht, Desins v M, Sehn u Fasz, Kopf u Ha	83.42.99↔	Sonstige Tenonektomie, sonstige
83.19.21↔	S Drchtr v Weicht, Dsns v M, Shn u Fsz, Schl u Axll	83.43.00↔	Exzision von Muskel oder Faszie zur Transplantation, n.n.bez.
83.19.22↔	S Drchtr v Weicht, Dsns v M, Shn u Fsz, Ob u Ellb	83.43.10↔	Exz von M o Fasz zur Tx, Entn e myokutanen Lp zur Tx
83.19.23↔	So Durchtr v Weicht, Desins v M, Sehn u Fasz, Unterarm	83.43.11↔	Exz v M o Fasz z Tx, Entn e osteom o osteofasz Lp z Tx
83.19.24↔	S Drchtr v Weicht, Dsns v M, Shn u Fsz, Brw, Bauch u Rücken	83.43.12↔	Exz v M o Fsz z Tx, Entn e snst Lppntx m mkrvsk Anst aus M o Fsz
83.19.25↔	S Drchtr v Weicht, Dsns v M, Shn u Fsz, Leist u Gnrg u Gsäss	83.43.99↔	Exzision von Muskel oder Faszie zur Transplantation, sonstige
83.19.26↔	S Drchtr v Weicht, Dsns v M, Shn u Fsz, Unt Extrm	83.49.00↔	Sonstige Exzision von Weichteilen, n.n.bez.
83.19.29↔	So Durchtr v Weicht, Desins v M, Sehn u Fasz, And Lok	83.49.10↔	So Exz von Weichteilen, Exz e Sehnscheid, Kopf und Ha
83.19.30↔	S Drchtr v Weicht, Lppnstdrcht n Lppnpl, Kpf u H	83.49.11↔	So Exz v Weichteilen, Exz e Sehnscheid, Schult u Axilla
83.19.31↔	S Drchtr v Weicht, Lppnstdrcht n Lppnpl, Schl u Axll	83.49.12↔	So Exz von Weichteilen, Exz e Sehnscheid, Oba und Ellb
83.19.32↔	S Drchtr v Weicht, Lppnstdrcht n Lppnpl, Ob u Ellb	83.49.13↔	So Exz von Weichteilen, Exz e Sehnscheid, Unterarm
83.19.33↔	S Drchtr v Weicht, Lppnstdrcht n Lppnpl, Untrm	83.49.14↔	So Exz von Weichteilen, Exz e Sehnscheid, Bruw u Rücken
83.19.34↔	S Drchtr v Weicht, Lppnstdrcht n Lppnpl, Brw, Bauch u Rücken	83.49.15↔	S Exz v Weicht, Exz e Shnscheid, Leist u Gnrg u Gsäss
83.19.35↔	S Drchtr v Weicht, Lppnstdrcht n Lppnpl, Leist u Gnrg u Gsäss	83.49.16↔	So Exz von Weichteilen, Exz e Sehnscheid, Untere Extrem
83.19.36↔	S Drchtr v Weicht, Lppnstdrcht n Lppnpl, Unt Extrm	83.49.19↔	Sonstige Exz von Weichteilen, Exz e Sehnscheid, And Lok
83.19.39↔	S Drchtr v Weicht, Lppnstdrcht n Lppnpl, And Lk	83.49.20↔	Sonstige Exz von Weichteilen, Kompres, Kopf und Ha
83.19.90↔	Sonstige Durchtrennung von Weichteilen, Kopf und Hals	83.49.21↔	So Exz von Weichteilen, Kompres, Schult und Axilla
83.19.91↔	Sonstige Durchtrennung von Weichteilen, Schulter und Axilla	83.49.22↔	Sonstige Exz von Weichteilen, Kompres, Oberarm und Ellb
83.19.92↔	Sonstige Durchtrennung von Weichteilen, Oberarm und Ellenbogen	83.49.23↔	Sonstige Exz von Weichteilen, Kompres, Unterarm
83.19.93↔	Sonstige Durchtrennung von Weichteilen, Unterarm	83.49.24↔	So Exz von Weichteilen, Kompres, Bruw, Bauch und Rücken
83.19.94↔	So Durchtr von Weichteilen, Bruw, Bauch und Rücken	83.49.25↔	So Exz v Weichteilen, Kompres, Leist u Genreg u Gesäss
83.19.95↔	So Durchtr von Weichteilen, Leist u Genreg u Gesäss	83.49.26↔	Sonstige Exz von Weichteilen, Kompres, Untere Extrem
83.19.96↔	Sonstige Durchtrennung von Weichteilen, Untere Extremität	83.49.29↔	Sonstige Exz von Weichteilen, Kompres, And Lokalisation
83.19.97↔	Sonstige Durchtrennung von Weichteilen, Andere Lokalisation	83.49.30↔	Sonstige Exzision von Weichteilen, Kopf und Hals
83.19.99↔	Sonstige Durchtrennung von Weichteilen, sonstige	83.49.31↔	Sonstige Exzision von Weichteilen, Schulter und Axilla
83.31.00↔	Exzision einer Läsion an einer Sehnenscheide, n.n.bez.	83.49.32↔	Sonstige Exzision von Weichteilen, Oberarm und Ellenbogen
83.31.10↔	Exzision einer Läsion an einer Sehnenscheide, Kopf und Hals	83.49.33↔	Sonstige Exzision von Weichteilen, Unterarm
83.31.11↔	Exz e Läsion an e Sehnenscheide, Schulter und Axilla	83.49.34↔	Sonstige Exzision von Weichteilen, Brustwand, Bauch und Rücken
83.31.12↔	Exzision e Läsion an e Sehnenscheide, Oberarm und Ellb	83.49.35↔	So Exz von Weichteilen, Leist und Genreg und Gesäss
83.31.13↔	Exzision einer Läsion an einer Sehnenscheide, Unterarm	83.49.36↔	Sonstige Exzision von Weichteilen, Untere Extremität
83.31.14↔	Exz e Läs an e Sehnscheid, Brustawand, Bauch und Rücken	83.49.39↔	Sonstige Exzision von Weichteilen, Andere Lokalisation
83.31.15↔	Exz e Läs an e Sehnscheid, Leist und Genreg und Gesäss	83.49.99↔	Sonstige Exzision von Weichteilen, sonstige
83.31.16↔	Exzision einer Läsion an einer Sehnenscheide, Untere Extremität		

83.5x.00↔	Bursektomie, n.n.bez.	83.72.15↔	Sehnenverkürzung, Leisten- und Genitalregion und Gesäss
83.5x.10↔	Bursektomie, Kopf und Hals	83.72.16↔	Sehnenverkürzung, Untere Extremität
83.5x.11↔	Bursektomie, Schulter und Axilla	83.72.19↔	Sehnenverkürzung, Andere Lokalisation
83.5x.12↔	Bursektomie, Oberarm und Ellenbogen	83.72.99↔	Sehnenverkürzung, sonstige
83.5x.13↔	Bursektomie, Unterarm	83.73.00↔	Reinsertion einer Sehne, n.n.bez.
83.5x.14↔	Bursektomie, Brustwand, Bauch und Rücken	83.73.10↔	Reinsertion einer Sehne, Kopf und Hals
83.5x.15↔	Bursektomie, Leisten- und Genitalregion und Gesäss	83.73.11↔	Reinsertion einer Sehne, Schulter und Axilla
83.5x.16↔	Bursektomie, Untere Extremität	83.73.12↔	Reinsertion einer Sehne, Oberarm und Ellenbogen
83.5x.19↔	Bursektomie, Andere Lokalisation	83.73.13↔	Reinsertion einer Sehne, Unterarm
83.5x.99↔	Bursektomie, sonstige	83.73.14↔	Reinsertion einer Sehne, Brustwand, Bauch und Rücken
83.61.00↔	Naht einer Sehnenscheide, n.n.bez.	83.73.15↔	Reinsertion einer Sehne, Leisten- und Genitalregion und Gesäss
83.61.10↔	Naht einer Sehnenscheide, Kopf und Hals	83.73.16↔	Reinsertion einer Sehne, Untere Extremität
83.61.11↔	Naht einer Sehnenscheide, Schulter und Axilla	83.73.19↔	Reinsertion einer Sehne, Andere Lokalisation
83.61.12↔	Naht einer Sehnenscheide, Oberarm und Ellenbogen	83.73.99↔	Reinsertion einer Sehne, sonstige
83.61.13↔	Naht einer Sehnenscheide, Unterarm	83.74.00↔	Reinsertion eines Muskels, n.n.bez.
83.61.14↔	Naht einer Sehnenscheide, Brustwand, Bauch und Rücken	83.74.10↔	Reinsertion eines Muskels, Kopf und Hals
83.61.15↔	Naht einer Sehnenscheide, Leisten- und Genitalregion und Gesäss	83.74.11↔	Reinsertion eines Muskels, Schulter und Axilla
83.61.16↔	Naht einer Sehnenscheide, Untere Extremität	83.74.12↔	Reinsertion eines Muskels, Oberarm und Ellenbogen
83.61.19↔	Naht einer Sehnenscheide, Andere Lokalisation	83.74.13↔	Reinsertion eines Muskels, Unterarm
83.61.99↔	Naht einer Sehnenscheide, sonstige	83.74.14↔	Reinsertion eines Muskels, Brustwand, Bauch und Rücken
83.62.00↔	Sekundäre Naht einer Sehne, n.n.bez.	83.74.15↔	Reinsertion eines Muskels, Leisten- und Genitalregion
83.62.10↔	Sekundäre Naht einer Sehne, Kopf und Hals	83.74.16↔	Reinsertion eines Muskels, Untere Extremität
83.62.11↔	Sekundäre Naht einer Sehne, Schulter und Axilla	83.74.19↔	Reinsertion eines Muskels, Andere Lokalisation
83.62.12↔	Sekundäre Naht einer Sehne, Oberarm und Ellenbogen	83.74.99↔	Reinsertion eines Muskels, sonstige
83.62.13↔	Sekundäre Naht einer Sehne, Unterarm	83.75.00↔	Sehnentransfer oder -transplantation, n.n.bez.
83.62.14↔	Sekundäre Naht einer Sehne, Brustwand, Bauch und Rücken	83.75.10↔	Sehnentransfer oder -transplantation, Kopf und Hals
83.62.15↔	Sekundäre Naht e Sehne, Leisten und Genreg und Gesäss	83.75.11↔	Sehnentransfer oder -transplantation, Schulter und Axilla
83.62.16↔	Sekundäre Naht einer Sehne, Untere Extremität	83.75.12↔	Sehnentransfer oder -transplantation, Oberarm und Ellenbogen
83.62.19↔	Sekundäre Naht einer Sehne, Andere Lokalisation	83.75.13↔	Sehnentransfer oder -transplantation, Unterarm
83.62.99↔	Sekundäre Naht einer Sehne, sonstige	83.75.14↔	Sehnentransfer o Tx, Bruw, Bauch und Rücken
83.63↔	Plastische Rekonstruktion der Rotatorenmanschette	83.75.15↔	Sehnentransfer o Tx, Leist und Genreg und Gesäss
83.64.00↔	Sonstige Naht einer Sehne, n.n.bez.	83.75.16↔	Sehnentransfer oder -transplantation, Untere Extremität
83.64.10↔	Sonstige Naht einer Sehne, Kopf und Hals	83.75.19↔	Sehnentransfer oder -transplantation, Andere Lokalisation
83.64.11↔	Sonstige Naht einer Sehne, Schulter und Axilla	83.75.99↔	Sehnentransfer oder -transplantation, sonstige
83.64.12↔	Sonstige Naht einer Sehne, Oberarm und Ellenbogen	83.76.00↔	Sonstige Sehnentransposition, n.n.bez.
83.64.13↔	Sonstige Naht einer Sehne, Unterarm	83.76.10↔	Sonstige Sehnentransposition, Kopf und Hals
83.64.14↔	Sonstige Naht einer Sehne, Brustwand, Bauch und Rücken	83.76.11↔	Sonstige Sehnentransposition, Schulter und Axilla
83.64.15↔	Sonstige Naht einer Sehne, Leisten- und Genitalregion und Gesäss	83.76.12↔	Sonstige Sehnentransposition, Oberarm und Ellenbogen
83.64.16↔	Sonstige Naht einer Sehne, Untere Extremität	83.76.13↔	Sonstige Sehnentransposition, Unterarm
83.64.19↔	Sonstige Naht einer Sehne, Andere Lokalisation	83.76.14↔	Sonstige Sehnentransposition, Brustwand und Rücken
83.64.99↔	Sonstige Naht einer Sehne, sonstige	83.76.15↔	So Sehnentransposition, Leist und Genreg und Gesäss
83.65.00↔	Sonstige Naht an Muskel oder Faszie, n.n.bez.	83.76.16↔	Sonstige Sehnentransposition, Untere Extremität
83.65.10↔	Sonstige Naht an Muskel oder Faszie, Kopf und Hals	83.76.19↔	Sonstige Sehnentransposition, Andere Lokalisation
83.65.11↔	Sonstige Naht an Muskel oder Faszie, Schulter und Axilla	83.76.99↔	Sonstige Sehnentransposition, sonstige
83.65.12↔	Sonstige Naht an Muskel oder Faszie, Oberarm und Ellenbogen	83.77.00↔	Muskeltransfer oder -transplantation, n.n.bez.
83.65.13↔	Sonstige Naht an Muskel oder Faszie, Unterarm	83.77.10↔	Muskeltransfer oder -transplantation, Kopf und Hals
83.65.14↔	Sonstige Naht an Muskel oder Faszie, Brustwand, Bauch und Rücken	83.77.11↔	Muskeltransfer oder -transplantation, Schulter und Axilla
83.65.15↔	Sonstige Nht an M o Fasz, Leist und Genreg und Gesäss	83.77.12↔	Muskeltransfer oder -transplantation, Oberarm und Ellenbogen
83.65.16↔	Sonstige Naht an Muskel oder Faszie, Untere Extremität	83.77.13↔	Muskeltransfer oder -transplantation, Unterarm
83.65.19↔	Sonstige Naht an Muskel oder Faszie, Andere Lokalisation	83.77.14↔	Mtransfer o transplantation, Bruw, Bauch und Rücken
83.65.99↔	Sonstige Naht an Muskel oder Faszie, sonstige	83.77.15↔	MTransf o Tx, Leist und Genreg und Gesäss
83.71.00↔	Sehnenverlängerung, n.n.bez.	83.77.16↔	Muskeltransfer oder -transplantation, Untere Extremität
83.71.10↔	Sehnenverlängerung, Kopf und Hals	83.77.19↔	Muskeltransfer oder -transplantation, Andere Lokalisation
83.71.11↔	Sehnenverlängerung, Schulter und Axilla	83.77.99↔	Muskeltransfer oder -transplantation, sonstige
83.71.12↔	Sehnenverlängerung, Oberarm und Ellenbogen	83.79↔	Sonstige Muskeltransposition
83.71.13↔	Sehnenverlängerung, Unterarm	83.81.00↔	Sehnentransplantation, n.n.bez.
83.71.14↔	Sehnenverlängerung, Brustwand, Bauch und Rücken	83.81.10↔	Sehnentransplantation, Kopf und Hals
83.71.15↔	Sehnenverlängerung, Leisten- und Genitalregion und Gesäss	83.81.11↔	Sehnentransplantation, Schulter und Axilla
83.71.16↔	Sehnenverlängerung, Untere Extremität	83.81.12↔	Sehnentransplantation, Oberarm und Ellenbogen
83.71.19↔	Sehnenverlängerung, Andere Lokalisation	83.81.13↔	Sehnentransplantation, Unterarm
83.71.99↔	Sehnenverlängerung, sonstige	83.81.14↔	Sehnentransplantation, Brustwand, Bauch und Rücken
83.72.00↔	Sehnenverkürzung, n.n.bez.	83.81.15↔	Sehnentransplantation, Leisten- und Genitalregion und Gesäss
83.72.10↔	Sehnenverkürzung, Kopf und Hals	83.81.16↔	Sehnentransplantation, Untere Extremität
83.72.11↔	Sehnenverkürzung, Schulter und Axilla	83.81.19↔	Sehnentransplantation, Andere Lokalisation
83.72.12↔	Sehnenverkürzung, Oberarm und Ellenbogen	83.81.99↔	Sehnentransplantation, sonstige
83.72.13↔	Sehnenverkürzung, Unterarm	83.82.00↔	Muskel- oder Faszientransplantation, n.n.bez.
83.72.14↔	Sehnenverkürzung, Brustwand, Bauch und Rücken	83.82.10↔	Muskel oder Fasztz, Fasztz, Kopf und Hals
		83.82.11↔	Muskel oder Fasztz, Fasztz, Schulter und Axilla
		83.82.12↔	Muskel oder Fasztz, Fasztz, Oberarm und Ellb
		83.82.13↔	Muskel oder Fasztz, Fasztz, Unterarm

83.82.14↔	Muskel oder Fasztx, Fasztx, Bruw, Bauch und Rücken	83.87.96↔	Sonstige plastische Operationen am Muskel, Untere Extremität
83.82.15↔	M oder Fasztx, Fasztx, Leist und Genreg und Gesäss	83.87.97↔	Sonstige plastische Operationen am Muskel, Andere Lokalisation
83.82.16↔	Muskel oder Fasztx, Fasztx, Untere Extrem	83.87.99↔	Sonstige plastische Operationen am Muskel, sonstige
83.82.19↔	Muskel oder Fasztx, Fasztx, And Lokalisation	83.88.00↔	Sonstige plastische Operationen an der Sehne, n.n.bez.
83.82.20↔	M o Fasztx, Tx e lok M o Faszlap, Kopf und Ha	83.88.10↔	Sonstige Plast Op an d Sehne, Augm e Sehne, Kopf und Ha
83.82.21↔	M o Fasztx, Tx e lok M o Faszlap, Schult und Axilla	83.88.11↔	So Plast Op an d Sehn, Augm e Sehn, Schult und Axilla
83.82.22↔	M o Fasztx, Tx e lok M o Faszlap, Oba und Ellb	83.88.12↔	Sonstige Plast Op an d Sehn, Augm e Sehn, Oba und Ellb
83.82.23↔	M o Fasztx, Tx e lok M o Faszlap, Unterarm	83.88.13↔	Sonstige Plast Op an d Sehne, Augm e Sehne, Unterarm
83.82.24↔	M o Fasztx, Tx e lok M o Faszlap, Bruw, Bauch u Rücken	83.88.14↔	S Plst Op an d Shn, Agm e Shn, Brw, Bauch u Rückn
83.82.25↔	M o Fsztx, Tx e lk M o Fszlp, Leist u Gnrg u Gsäss	83.88.15↔	S Plst Op an d Shn, Agm e Shn, Leist u Gnrg u Gsäß
83.82.26↔	M o Fasztx, Tx e lok M o Faszlap, Untere Extrem	83.88.16↔	Sonstige Plast Op an d Sehn, Augm e Sehn, Untere Extrem
83.82.29↔	M o Fasztx, Tx e lok M o Faszlap, And Lok	83.88.19↔	Sonstige Plast Op an d Sehne, Augm e Sehne, And Lok
83.82.30↔	M o Fasztx, Tx e osteom o osteofasz Lp, Kopf und Ha	83.88.20↔	Sonstige Plast Op an d Sehn, Sehnenerspl, Kopf und Ha
83.82.31↔	M o Fasztx, Tx e osteom o osteofasz Lp, Schult u Axilla	83.88.21↔	So Plast Op an d Sehn, Sehnenerspl, Schult und Axilla
83.82.32↔	M o Fasztx, Tx e osteom o osteofasz Lp, Oba und Ellb	83.88.22↔	Sonstige Plast Op an d Sehn, Sehnenerspl, Oba und Ellb
83.82.33↔	M o Fasztx, Tx e osteom o osteofasz Lp, Unterarm	83.88.23↔	Sonstige Plast Op an d Sehn, Sehnenerspl, Unterarm
83.82.34↔	M o Fsztx, Tx e osteom o osteofsz Lp, Brw, Bauch u Rückn	83.88.24↔	S Plst Op an d Shn, Shnrspl, Brw, Bauch u Rückn
83.82.35↔	M o Fsztx, Tx e osteom o osteofsz Lp, Leist u Gnrg u Gsäss	83.88.25↔	S Plst Op an d Shn, Shnrspl, Leist u Gnrg u Gsäß
83.82.36↔	M o Fasztx, Tx e osteom o osteofasz Lp, Untere Extrem	83.88.26↔	Sonstige Plast Op an d Sehn, Sehnenerspl, Untere Extrem
83.82.39↔	M o Fasztx, Tx e osteom o osteofasz Lp, And Lok	83.88.29↔	Sonstige Plast Op an d Sehn, Sehnenerspl, And Lok
83.82.40↔	M o Fsztx, Tx e snst Lppntx m mkrvsk Anst aus M o Fsz, Kpf u H	83.88.30↔	So Plast Op an d Sehn, Schaffung e Sehntxlag, Kopf u Ha
83.82.41↔	M o Fsztx, Tx e snst Lppntx m mkrvsk Anst aus M o Fsz, Schl&Axll	83.88.31↔	S Plst Op an d Shn, Schffng e Shntxlg, Schl u Axll
83.82.42↔	M o Fsztx, Tx e snst Lppntx m mkrvsk Anst aus M o Fsz, Ob u Ellb	83.88.32↔	S Plst Op an d Shn, Schffng e Shntxlg, Ob u Ellb
83.82.43↔	M o Fsztx, Tx e snst Lppntx m mkrvsk Anst aus M o Fsz, Unt	83.88.33↔	So Plast Op an d Sehn, Schaffung e Sehntxlag, Unterarm
83.82.44↔	Musk/Fassztx, Tx Lppntx mkrvsk Anst aus M/Fsz, Brw/Bauch/Rückn	83.88.34↔	S Plst Op an d Shn, Schffng e Shntxlg, Brw, Bauch u Rückn
83.82.45↔	M/Fsztx, Txsnst Lppntxmkrvsk Anst aus M/Fsz, Leist/Gnrg/Gsäß	83.88.35↔	S Plst Op an d Shn, Schffng e Shntxlg, Leist u Gnrg u Gsäß
83.82.46↔	M o Fsztx, Tx e snst Lppntx m mkrvsk Anst aus M o Fsz, Unt Extrm	83.88.36↔	S Plst Op an d Shn, Schffng e Shntxlg, Unt Extrm
83.82.47↔	M o Fsztx, Tx e snst Lppntx m mkrvsk Anst aus M o Fsz, And Lk	83.88.39↔	So Plast Op an d Sehn, Schaffung e Sehntxlag, And Lok
83.82.99↔	Muskel- oder Faszientransplantation, sonstige	83.88.40↔	Sonstige Plast Op an d Sehne, Tenodese, Kopf und Ha
83.83↔	Plastische Rekonstruktion eines Ringbandes	83.88.41↔	So Plast Op an d Sehn, Tenodese, Schult und Axilla
83.84↔	Lösung eines Klumpfusses, n.a.klass.	83.88.42↔	Sonstige Plast Op an d Sehne, Tenodese, Oba und Ellb
83.85.00↔	Sonstige Längenänderung an Muskel oder Sehne, n.n.bez.	83.88.43↔	Sonstige plastische Operationen an der Sehne, Tenodese, Unterarm
83.85.10↔	So LängÄnd an M o Sehn, Verl v M o Sehn, Kopf u Ha	83.88.44↔	So Plast Op an d Sehn, Tenodese, Bruw, Bauch und Rücken
83.85.11↔	S LängÄnd an M o Shn, Vrl v M o Shn, Schl u Axll	83.88.45↔	So Plast Op an d Sehn, Tenodese, Leist u Genreg u Gesäß
83.85.12↔	So LängÄnd an M o Sehn, Verl v M o Sehn, Oba u Ellb	83.88.46↔	Sonstige Plast Op an d Sehne, Tenodese, Untere Extrem
83.85.13↔	So LängÄnd an M o Sehn, Verlängerung von M o Sehn, Unta	83.88.49↔	Sonstige plastische Op an d Sehne, Tenodese, And Lok
83.85.14↔	S LängÄnd an M o Shn, Vrl v M o Shn, Brw, Bauch u Rückn	83.88.90↔	Sonstige plastische Operationen an der Sehne, Kopf und Hals
83.85.15↔	S LängÄnd an M o Shn, Vrl v M o Shn, Leist u Gnrg u Gsäß	83.88.91↔	Sonstige plastische Op an d Sehne, Schulter und Axilla
83.85.16↔	So LängÄnd an M o Sehn, Verl v M o Sehn, Unt Extrem	83.88.92↔	Sonstige plastische Op an d Sehne, Oba und Ellb
83.85.19↔	S LängÄnd an M o Shn, Vrl v M o Shn, And Lokstion	83.88.93↔	Sonstige plastische Operationen an der Sehne, Unterarm
83.85.20↔	So LängÄnd an M o Sehn, Verk v M o Sehn, Kopf u Ha	83.88.94↔	Sonstige Plast Op an d Sehne, Bruw, Bauch und Rücken
83.85.21↔	S LängÄnd an M o Shn, Vrk v M o Shn, Schl u Axll	83.88.95↔	So Plast Op an d Sehn, Leist und Genreg und Gesäß
83.85.22↔	So LängÄnd an M o Sehn, Verk v M o Sehn, Oba u Ellb	83.88.96↔	Sonstige plastische Operationen an der Sehne, Untere Extremität
83.85.23↔	So LängÄnd an M o Sehn, Verkürzung von M o Sehn, Unta	83.88.97↔	Sonstige plastische Operationen an d Sehne, And Lok
83.85.24↔	S LängÄnd an M o Shn, Vrk v M o Shn, Brw, Bauch u Rückn	83.88.99↔	Sonstige plastische Operationen an der Sehne, sonstige
83.85.25↔	S LängÄnd an M o Shn, Vrk v M o Shn, Leist u Gnrg u Gsäß	83.89.00↔	Sonstige plastische Operationen an der Faszie, n.n.bez.
83.85.26↔	So LängÄnd an M o Sehn, Verk v M o Sehn, Unt Extrem	83.89.10↔	S Plst Op an d Fsz, Vrl, Vrk u Dpp e Fsz, Kpf u H
83.85.29↔	So LängÄnd an M o Sehn, Verkürzung v M o Sehn, And Lok	83.89.11↔	S Plst Op an d Fsz, Vrl, Vrk u Dpp e Fsz, Schl u Axll
83.85.99↔	Sonstige Längenänderung an Muskel oder Sehne, sonstige	83.89.12↔	S Plst Op an d Fsz, Vrl, Vrk u Dpp e Fsz, Ob u Ellb
83.86↔	Quadrizepssehnen-Rekonstruktion	83.89.13↔	So Plast Op an d Fasz, Verl, Verk u Dopp e Fasz, Unta
83.87.00↔	Sonstige plastische Operationen am Muskel, n.n.bez.	83.89.14↔	S Plst Op an d Fsz, Vrl, Vrk u Dpp e Fsz, Brw, Bauch u Rückn
83.87.10↔	Sonstige plastische Op a M, Mplastik, Kopf und Ha	83.89.15↔	S Plst Op an d Fsz, Vrl, Vrk u Dpp e Fsz, Leist u Gnrg u Gsäß
83.87.11↔	Sonstige Plast Op a M, Mplastik, Schulter und Axilla	83.89.16↔	S Plst Op an d Fsz, Vrl, Vrk u Dpp e Fsz, Unt Extrm
83.87.12↔	Sonstige plastische Op a M, Mplastik, Oba und Ellb	83.89.19↔	S Plst Op an d Fsz, Vrl, Vrk u Dpp e Fsz, And Lk
83.87.13↔	Sonstige plastische Op a M, Mplastik, Unterarm	83.89.20↔	S Plst Op an d Fsz, Dckng e Df an e Fsz, Kpf u H
83.87.14↔	Sonstige Plast Op a M, MPlast, Bruw, Bauch und Rücken	83.89.21↔	S Plst Op an d Fsz, Dckng e Df an e Fsz, Schl u Axll
83.87.15↔	So Plast Op a M, MPlast, Leist und Genreg und Gesäß	83.89.22↔	S Plst Op an d Fsz, Dckng e Df an e Fsz, Ob u Ellb
83.87.16↔	Sonstige plastische Op a M, Mplastik, Untere Extrem	83.89.23↔	So Plast Op an d Fasz, Deckung e Def an e Fasz, Unta
83.87.19↔	Sonstige plastische Operationen a M, Mplastik, And Lok	83.89.24↔	S Plst Op an d Fsz, Dckng e Df an e Fsz, Brw, Bauch u Rückn
83.87.90↔	Sonstige plastische Operationen am Muskel, Kopf und Hals	83.89.25↔	S Plst Op an d Fsz, Dckng e Df an e Fsz, Leist u Gnrg u Gsäß
83.87.91↔	Sonstige plastische Operationen am Muskel, Schulter und Axilla	83.89.26↔	S Plst Op an d Fsz, Dckng e Df an e Fsz, Unt Extrm
83.87.92↔	Sonstige plastische Operationen a M, Oberarm und Ellb	83.89.29↔	So Plast Op an d Fasz, Deckung e Def an e Fasz, And Lok
83.87.93↔	Sonstige plastische Operationen am Muskel, Unterarm	83.89.90↔	Sonstige plastische Operationen an der Faszie, Kopf und Hals
83.87.94↔	Sonstige plastische Op a M, Bruw, Bauch und Rücken	83.89.91↔	Sonstige plastische Op an d Fasz, Schulter und Axilla
83.87.95↔	Sonstige plastische Op a M, Leist und Genreg und Gesäß	83.89.92↔	Sonstige plastische Operationen an d Fasz, Oba und Ellb
		83.89.93↔	Sonstige plastische Operationen an der Faszie, Unterarm
		83.89.94↔	Sonstige Plast Op an d Fasz, Bruw, Bauch und Rücken

83.89.95↔	So Plast Op an d Fasz, Leist und Genreg und Gesäß	84.25↔	Zehen-Replantation
83.89.96↔	Sonstige plastische Operationen an der Faszie, Untere Extremität	84.26↔	Fuss-Replantation
83.89.97↔	Sonstige plastische Operationen an d Fasz, And Lok	84.27.00↔	Replantation von Unterschenkel oder Sprunggelenk, n.n.bez.
83.89.99↔	Sonstige plastische Operationen an der Faszie, sonstige	84.27.10↔	Repl von Us o Sg, Repl vom Us i Kniebereich
83.91.00↔	Lös von Adhäs von M, Sehne, Fasz und Bursa, n.n.bez.	84.27.99↔	Replantation von Unterschenkel oder Sprunggelenk, sonstige
83.91.10↔	Lös von Adhäs von M, Sehne, Fasz und Bursa, Kopf und Ha	84.28↔	Oberschenkel-Replantation
83.91.11↔	Lös v Adhäs v M, Sehn, Fasz u Bursa, Schult u Axilla	84.29.00↔	Sonstige Replantation, n.n.bez.
83.91.12↔	Lös von Adhäs von M, Sehn, Fasz und Bursa, Oba und Ellb	84.29.10↔	Sonstige Replantation, Obere Extremität
83.91.13↔	Lös von Adhäs von M, Sehne, Fasz und Bursa, Unterarm	84.29.20↔	Sonstige Replantation, Untere Extremität
83.91.14↔	Lös v Adhäs v M, Shn, Fsz u Brs, Brw, Bauch u Rückn	84.29.99↔	Sonstige Replantation, sonstige
83.91.15↔	Lös v Adhäs v M, Shn, Fsz u Brs, Leist u Gnrg u Gsäß	84.3x.00↔	Revision eines Amputationsstumpfes, n.n.bez.
83.91.16↔	Lös von Adhäs von M, Sehn, Fasz u Bursa, Untere Extrim	84.3x.10↔	Revision eines Amputationsstumpfes, Schulter- und Oberarmregion
83.91.19↔	Lös von Adhäs von M, Sehne, Fasz und Bursa, And Lok	84.3x.11↔	Revision eines Amputationsstumpfes, Unterarmregion
83.91.99↔	Lös von Adhäs von M, Sehne, Fasz und Bursa, sonstige	84.3x.12↔	Revision eines Amputationsstumpfes, Handregion
83.99.00↔	Andere Operationen an Muskel, Sehne, Faszie und Bursa, n.n.bez.	84.3x.13↔	Revision eines Amputationsstumpfes, Untere Extremität
83.99.10↔	And Op an M, Shn, Fsz u Brs, And Op an Shn, Kpf u H	84.3x.19↔	Revision eines Amputationsstumpfes, Andere Lokalisation
83.99.11↔	And Op an M, Shn, Fsz u Brs, And Op an Shn, Schl u Axil	84.3x.99↔	Revision eines Amputationsstumpfes, sonstige
83.99.12↔	And Op an M, Shn, Fsz u Brs, And Op an Shn, Ob u Ellb	84.51.00↔	Einsetzen von interkorporellen Implantaten, n.n.bez.
83.99.13↔	And Op an M, Sehn, Fasz u Bursa, And Op an Sehn, Unta	84.51.10↔	Einsetzen von interkorporellen Cages, 1 Segment
83.99.14↔	And Op an M, Shn, Fsz u Brs, And Op an Shn, Brw, Bauch u Rückn	84.51.11↔	Einsetzen von interkorporellen Cages, 2 Segmente
83.99.15↔	And Op an M, Shn, Fsz u Brs, And Op an Shn, Leist u Gnrg u Gsäß	84.51.12↔	Einsetzen von interkorporellen Cages, 3 Segmente
83.99.16↔	And Op an M, Shn, Fsz u Brs, And Op an Shn, Unt Extrim	84.51.13↔	Einsetzen von interkorporellen Cages, 4 oder mehr Segmente
83.99.19↔	And Op an M, Shn, Fsz u Brs, And Op an Shn, And Lk	84.51.99↔	Einsetzen von interkorporellen Implantaten, sonstige
83.99.20↔	And Op an M, Shn, Fsz u Brs, And Op an M, Fsz u Brs, Kpf u H	84.53.00↔	Implnt v int Verlängvrr d Extrim m knt Trkt, n.n.bz.
83.99.21↔	And Op an M,Shn,Fsz&Brs,And Op an M,Fsz&Brs,Schl&Axil	84.53.10↔	Imp int Vrlvr d Extrim m knt Trkt,ImplntN mtr int Vrl/Kntnrspsys
83.99.22↔	And Op an M, Shn, Fsz u Brs, And Op an M, Fsz u Brs, Ob u Ellb	84.53.11↔	Imp int Vlvrr d Extrim m knt Trkt,Imp mtr int Vrl/Kntnrspsys
83.99.23↔	And Op an M, Shn, Fsz u Brs, And Op an M, Fsz u Brs, Unt	84.53.99↔	Implant v int Verlängvorr d Extrim m kinet Trakt, So
83.99.24↔	And Op an M/Shn/Fsz/Brs, And Op an M/Fsz/Brs, Brw, Bauch/Rückn	84.54↔	Implant von sonst internen VerlängVorr der Extrim
83.99.25↔	And Op an M, Shn, Fsz/Brs, And Op an M, Fsz/Brs, Leist/Gnrg/Gsäß	84.55.00↔	Einsetzen von Knochenersatzmaterial, n.n.bez.
83.99.26↔	And Op an M, Shn, Fsz u Brs, And Op an M, Fsz u Brs, Unt Extrim	84.55.10↔	Einsetz von Knochenersmat, Skap, Klav, Rip und Sternum
83.99.29↔	And Op an M, Shn, Fsz u Brs, And Op an M, Fsz u Brs, And Lk	84.55.11↔	Einsetzen von Knochenersatzmaterial, Humerus
83.99.30↔	Revision (ohne Ersetzen) eines Skelettmuskelstimulators	84.55.12↔	Einsetzen von Knochenersatzmaterial, Radius und Ulna
83.99.99↔	Andere Operationen an Muskel, Sehne, Faszie und Bursa, sonstige	84.55.13↔	Einsetzen von Knochenersatzmaterial, Karpalia und Metakarpalia
84.00↔	Amputation an der oberen Extremität, n.n.bez.	84.55.14↔	Einsetzen von Knochenersatzmaterial, Phalangen der Hand
84.01↔	Amput und Exartikulat an e Fing (ausgen am Daum)	84.55.15↔	Einsetzen von Knochenersatzmaterial, Becken
84.02↔	Amputation und Exartikulation am Daumen	84.55.16↔	Einsetzen von Knochenersatzmaterial, Femur
84.03.00↔	Hand-Amputation, n.n.bez.	84.55.17↔	Einsetzen von Knochenersatzmaterial, Patella
84.03.10↔	HandAmput, Komplette HandAmput an Handwur o Mitthand	84.55.18↔	Einsetzen von Knochenersatzmaterial, Tibia
84.03.99↔	Hand-Amputation, sonstige	84.55.19↔	Einsetzen von Knochenersatzmaterial, Fibula
84.04↔	Handgelenks-Exartikulation	84.55.20↔	Einsetzen von Knochenersatzmaterial, Tarsalia und Metatarsalia
84.05↔	Vorderarm-Amputation	84.55.21↔	Einsetzen von Knochenersatzmaterial, Phalangen des Fußes
84.06↔	Ellbogen-Exartikulation	84.55.29↔	Einsetzen von Knochenersatzmaterial, Andere Lokalisation
84.07↔	Oberarm-Amputation	84.55.30↔	Enstz v Knchnrsmt, Implnt, Rv o Wchs e Knchnteilstz
84.08↔	Schultergelenk-Exartikulation	84.55.99↔	Einsetzen von Knochenersatzmaterial, sonstige
84.09↔	Interthorakoskapuläre Amputation	84.56↔	Einsetzen von Spacer (Zement)
84.10↔	Amputation der unteren Extremität, n.n.bez.	84.57↔	Entfernen von Spacer (Zement)
84.11↔	Zehenamputation	84.59↔	Einsetzen von sonstiger vertebralen Vorrichtung
84.12↔	Amputation durch Fuss	84.60↔	Einsetzen von Diskusprothese, nicht näher bezeichnet
84.13↔	Exartikulation im Sprunggelenk	84.61↔	Einsetzen von partieller Diskusprothese, zervikal
84.14↔	Transmalleoläre Amputation im Sprunggelenk	84.62↔	Einsetzen von totaler Diskusprothese, zervikal
84.15↔	Sonstige Unterschenkel-Amputation	84.63↔	Einsetzen von Diskusprothese, thorakal
84.16↔	Knie-Exartikulation	84.64↔	Einsetzen von partieller Diskusprothese, lumbosakral
84.17↔	Oberschenkel-Amputation	84.65↔	Einsetzen von totaler Diskusprothese, lumbosakral
84.18↔	Hüft-Exartikulation	84.66.00↔	Rev o Ersetz von künstl Diskproth, zervikal, n.n.bez.
84.19↔	Abdominopelvine Amputation	84.66.10↔	Ersetzen von künstlicher Diskusprothese, zervikal
84.21↔	Daumen-Replantation	84.66.20↔	Revision von künstlicher Diskusprothese, zervikal
84.22↔	Finger-Replantation (ausser Daumen)	84.66.99↔	Rev o Ersetz von künstl Diskproth, zervikal, sonstige
84.23.00↔	Replantation von Vorderarm, Handgelenk oder Hand, n.n.bez.	84.67↔	Revision oder Ersetzen von künstlicher Diskusprothese, thorakal
84.23.10↔	Repl von Vorderarm, Hdgel o Hand, Repl von Vorderarm	84.68.00↔	Rev o Ersetz von künstl Diskproth, lumbosakr, n.n.bez.
84.23.11↔	Repl von Vorderarm, Hdgel o Hand, Repl von Hdgel o Hand	84.68.10↔	Ersetzen von künstlicher Diskusprothese, lumbosakral
84.23.99↔	Replantation von Vorderarm, Handgelenk oder Hand, sonstige	84.68.20↔	Revision von künstlicher Diskusprothese, lumbosakral
84.24↔	Oberarm-Replantation	84.68.99↔	Rev o Ersetz von künstl Diskproth, lumbosakr, sonstige
		84.69.00↔	Revision oder Ersetzen von künstlicher Diskusprothese, n.n.bez.
		84.69.10↔	Ersetzen von künstlicher Diskusprothese
		84.69.20↔	Revision von künstlicher Diskusprothese
		84.69.99↔	Revision oder Ersetzen von künstlicher Diskusprothese, sonstige
		84.71↔	Anlegen einer externen Fixationsvorrichtung, eindimensional



84.72↔	Anlegen einer externen Fixationsvorrichtung, Ringsystem	85.87.00↔	Sonstige Operation an der Brustwarze, n.n.bez.
84.73↔	Anlegen einer gemischten Vorrichtung	85.87.10↔	Naht an der Brustwarze (nach Verletzung)
84.80.00↔	Einsetzen oder Ersetzen von interspinösen Implantaten, n.n.bez.	85.87.11↔	Plastische Rekonstruktion d Brustwarz d Hauttx
84.80.10↔	Einsetzen eines interspinösen Spreizers, 1 Segment	85.87.12↔	Plastische Rekonstruktion der Brustwarze durch Tätowierung
84.80.11↔	Einsetzen von interspinösen Spreizern, 2 oder mehr Segmente	85.87.13↔	Chirurgische Eversion einer invertierten Brustwarze
84.80.20↔	Ersetzen eines interspinösen Spreizers, 1 Segment	85.87.14↔	Plastische Rekonstruktion eines Warzenhofes (durch Tätowierung)
84.80.21↔	Ersetzen von interspinösen Spreizern, 2 oder mehr Segmente	85.87.99↔	Sonstige Operation an der Brustwarze, sonstige
84.80.99↔	Einsetzen oder Ersetzen von interspinösen Implantaten, sonstige	85.89.00↔	Sonstige Mammoplastik, n.n.bez.
84.81.00↔	Revision von interspinösen Implantaten, n.n.bez.	85.89.10↔	Mammoplastik mit freiem Haut-Muskel-Transplantat
84.81.20↔	Revision von interspinösen Implantaten	85.89.11↔	Mammopl m gestielt HautMTx (myokut Lp), oh Prothimpl
84.81.99↔	Revision von interspinösen Implantaten, sonstige	85.89.12↔	Mammopl m gestielt HautMTx (myokut Lp), m Prothimpl
84.82↔	Eins od Ersetz v Vorricht z dyn Stab m Pedikelschr	85.89.13↔	Mammoplastik mit Omentumlappen
84.83↔	Revision v Vorricht z dyn Stab m Pedikelschr	85.89.99↔	Sonstige Mammoplastik, sonstige
84.84↔	Einsetzen oder Ersetzen von Facetten-gelenksprothesen	85.93↔	Revision eines Mammaimplantats
84.85↔	Revision von Facettengelenksprothesen	85.94↔	Entfernen eines Mammaimplantats
84.91↔	Amputation, n.n.bez.	85.95↔	Einsetzen eines Gewebeexpanders in die Mamma
84.92↔	Trennung von eineiigen siamesischen Zwillingen	86.4x.00↔	Radikale Exzision einer Hautläsion, n.n.bez.
84.93↔	Trennung von zweieiigen siamesischen Zwillingen	86.4x.10↔	Radikale Exz e Hautläs a Kopf mit histgr Kontrolle
85.22.00↔	Quadrantenresektion der Mamma, n.n.bez.	86.4x.11↔	Radikale Exz e Hautläs d Halses mit histgr Kontrolle
85.22.10↔	Quadrantenresektion der Mamma, ohne axilläre Lymphadenektomie	86.4x.13↔	Rad Exz e Hautläs an Unterarm und Hand m histgr Kontr
85.22.11↔	Quadrantenresektion der Mamma, mit axillärer Lymphadenektomie	86.4x.17↔	Rd Exz e Hautläs an Leist u Gnrg u Gsäß m histgr Kntr
85.22.99↔	Quadrantenresektion der Mamma, Sonstige	86.4x.18↔	Radikale Exz e Hautläs d unteren Extrem m histgr Kontr
85.23.00↔	Subtotale Mastektomie, n.n.bez.	86.4x.19↔	Radikale Exz e Hautläs and Lok mit histgr Kontr
85.23.10↔	Subtotale Mastektomie, ohne axilläre Lymphadenektomie	86.4x.20↔	Rad Exz e Hautläs a Kopf m Tx o Transp von Haut
85.23.11↔	Subtotale Mastektomie, mit axillärer Lymphadenektomie	86.4x.21↔	Rad Exz e Hautläs d Halses m Tx o Transp von Haut
85.23.12↔	Subtotale Mastekt b Gynäkomastie, oh axilläre Lymphekt	86.4x.22↔	Rd Exz e Hautläs an Schl t u Axll m Tx o Trnsp v Haut
85.23.13↔	Subtotale Mastekt b Gynäkomastie, m axillärer Lymphekt	86.4x.23↔	Rad Exz e Hautläs an Oba u Ellb m Tx o Transp von Haut
85.23.99↔	Subtotale Mastektomie, sonstige	86.4x.24↔	Rad Exz e Hautläs d Unterarmes m Tx o Transp von Haut
85.24↔	Exzision von ektopischem Mammagewebe	86.4x.25↔	Rad Exz e Hautläs d Hand m Tx o Transp von Haut
85.25↔	Exzision einer Brustwarze	86.4x.26↔	Rad Exz e Hautläs an Bruw u Rücken m Tx o Transp v Haut
85.31↔	Einseitige Mammareduktionsplastik	86.4x.27↔	Rad Exz e Hautläs an d Bauchreg m Tx o Transp von Haut
85.32↔	Beidseitige Mammareduktionsplastik	86.4x.28↔	Rad Exz e Hautläs d Leist u Genreg m Tx o Transp v Haut
85.33↔	Einseitige subkutane Mastekt mit glz Prothimplant	86.4x.29↔	Rad Exz e Hautläs and Lok m Tx o Transp von Haut
85.34↔	Sonstige einseitige subkutane Mastektomie	86.4x.2a↔	Rad Exz e Hautläs a Gesäß m Tx o Transp von Haut
85.35↔	Beidseitige subkutane Mastekt mit glz Prothimplant	86.4x.2b↔	Rad Exz e Hautläs d unt Extrem m Tx o Transp von Haut
85.36↔	Sonstige beidseitige subkutane Mastektomie	86.4x.30↔	Mkrg Chr a Schnllschntt (Mhs' Mcrgrphc Srgr)
85.41↔	Einseitige einfache Mastektomie	86.4x.31↔	Mkrg Chr a Prffnschntt (3DHstglic n Tübng Mthd)
85.42↔	Beidseitige einfache Mastektomie	86.4x.99↔	Radikale Exzision einer Hautläsion, sonstige
85.43↔	Einseitige modifizierte radikale Mastektomie	86.60↔	Freies Hauttransplantat, n.n.bez.
85.44↔	Beidseitige modifizierte radikale Mastektomie	86.61.00↔	Vollhauttransplantat an die Hand, n.n.bez.
85.45.00↔	Einseitige radikale Mastektomie, n.n.bez.	86.61.10↔	Kleinflächiges Vollhauttransplantat an die Hand
85.45.10↔	Ens Rd Mstkt oh Brstwndteilrsktion, oh Lymphkt	86.61.20↔	Großflächiges Vollhauttransplantat an die Hand
85.45.11↔	Eins Rad Mastekt m Brustwandteilresektion, oh Lymphekt	86.61.99↔	Vollhauttransplantat an die Hand, sonstige
85.45.12↔	Eins Rad Mastekt oh Brustwandteilresektion, m Lymphekt	86.62.00↔	Sonstiges Hauttransplantat an die Hand, n.n.bez.
85.45.13↔	Eins Rad Mastekt m Brustwandteilresektion, m Lymphekt	86.62.10↔	Kleinflächiges Spalthauttransplantat an die Hand
85.45.99↔	Einseitige radikale Mastektomie, sonstige	86.62.20↔	Großflächiges Spalthauttransplantat an die Hand
85.46↔	Beidseitige radikale Mastektomie	86.62.99↔	Sonstiges Hauttransplantat an die Hand, sonstiges
85.47↔	Einseitige erweiterte radikale Mastektomie	86.63.00↔	Vollhauttransplantat an andere Lokalisationen, n.n.bez.
85.48↔	Beidseitige erweiterte radikale Mastektomie	86.63.10↔	Kleinfl VollhautTx an D Kopf (auss Lip und Mund)
85.50↔	Augmentationsmammoplastik, n.n.bez.	86.63.11↔	Kleinflächiges Vollhauttransplantat an den Hals
85.51↔	Einseitige intramammäre Injektion zur Augmentation	86.63.12↔	Kleinflächiges Vollhauttransplantat an Schulter und Oberarm
85.52↔	Beidseitige intramammäre Injektion zur Augmentation	86.63.13↔	Kleinflächiges Vollhauttransplantat an den Unterarm
85.53.00↔	Einseitige Prothesenimplantation an der Mamma, n.n.bez.	86.63.15↔	Kleinfl Vollhauttransplantat an Bruw, Bauch und Rücken
85.53.10↔	Einseitige Prothesenimplantation an der Mamma, nach Mastektomie	86.63.16↔	Kleinfl Vollhauttransplantat an d Leisten und Genreg
85.53.99↔	Einseitige Prothesenimplantation an der Mamma, sonstige	86.63.17↔	Kleinflächiges Vollhauttransplantat an das Gesäß
85.54.00↔	Beidseitige Prothesenimplantation an der Mamma, n.n.bez.	86.63.18↔	Kleinfl Vollhauttransplantat an Os und Unterschenkel
85.54.10↔	Beidseitige Prothesenimplantation an der Mamma, nach Mastektomie	86.63.19↔	Kleinflächiges Vollhauttransplantat an andere Lokalisation
85.54.99↔	Beidseitige Prothesenimplantation an der Mamma, sonstige	86.63.1a↔	Kleinflächiges Vollhauttransplantat an den Fuß
85.6↔	Mastopexie	86.63.20↔	Groß VollhautTx an D Kopf (auss Lip und Mund)
85.7↔	Totale plastische Rekonstruktion der Mamma	86.63.21↔	Großflächiges Vollhauttransplantat an den Hals
85.82↔	Spalthauttransplantat an die Mamma	86.63.22↔	Großflächiges Vollhauttransplantat an Schulter und Oberarm
85.83↔	Vollhauttransplantat an die Mamma	86.63.23↔	Großflächiges Vollhauttransplantat an den Unterarm
85.84↔	Mammarekonstruktion mit gestieltem Hautlappen	86.63.25↔	Groß Vollhauttransplantat an Bruw, Bauch und Rücken
85.85↔	Mammarekonstruktion mit gestielten Muskelhautlappen	86.63.26↔	Groß Vollhauttransplantat an d Leisten und Genreg
85.86↔	Transplantation einer Brustwarze	86.63.27↔	Großflächiges Vollhauttransplantat an das Gesäß
		86.63.28↔	Groß Vollhauttransplantat an Os und Unterschenkel
		86.63.29↔	Großflächiges Vollhauttransplantat an andere Lokalisation
		86.63.2a↔	Großflächiges Vollhauttransplantat an den Fuß
		86.63.99↔	Vollhauttransplantat an andere Lokalisation, sonstige

86.65.00↔	Heterologe Hauttransplantation, n.n.bez.	86.69.13↔	Kleinflächige Spalthauttransplantation an den Unterarm
86.65.10↔	Kleinflächige heterologe Hauttransplantation an den Kopf	86.69.14↔	Kleinflächige Spalthauttransplantation an die Hand
86.65.11↔	Kleinflächige heterologe Hauttransplantation an den Hals	86.69.15↔	Kleinflächige Spalthauttransplantation an Brustwand und Rücken
86.65.12↔	Kleinflächige heterologe Hauttransplantation an Schulter und Oberarm	86.69.16↔	Kleinflächige Spalthauttransplantation an der Bauchregion
86.65.13↔	Kleinflächige heterologe Hauttransplantation an den Unterarm	86.69.17↔	Klfl Spalthauttransplantation an d Leisten und Genreg
86.65.14↔	Kleinflächige heterologe Hauttransplantation an die Hand	86.69.18↔	Klfl Spalthauttransplantation an Os und Unterschenkel
86.65.15↔	Kleinflächige heterologe Hauttx an Bruw und Rücken	86.69.19↔	Kleinflächige Spalthauttransplantation an andere Lokalisation
86.65.16↔	Kleinflächige heterologe Hauttransplantation an die Bauchregion	86.69.1a↔	Kleinflächige Spalthauttransplantation an den Fuß
86.65.17↔	Kleinflächige heterologe Hauttx an d untere Extrem	86.69.20↔	Grofl Spalthauttx an D Kopf (auss Lip und Mund)
86.65.19↔	Kleinflächige heterologe Hauttx an And Lokalisation	86.69.21↔	Großflächige Spalthauttransplantation an den Hals
86.65.20↔	Großflächige heterologe Hauttransplantation an den Kopf	86.69.22↔	Großflächige Spalthauttransplantation an Schulter und Oberarm
86.65.21↔	Großflächige heterologe Hauttransplantation an den Hals	86.69.23↔	Großflächige Spalthauttransplantation an den Unterarm
86.65.22↔	Grofl heterologe Hauttx an Schulter und Oberarm	86.69.24↔	Großflächige Spalthauttransplantation an die Hand
86.65.23↔	Großflächige heterologe Hauttransplantation an den Unterarm	86.69.25↔	Großflächige Spalthauttransplantation an Brustwand und Rücken
86.65.24↔	Großflächige heterologe Hauttransplantation an die Hand	86.69.26↔	Großflächige Spalthauttransplantation an die Bauchregion
86.65.25↔	Grofl heterologe Hauttransplantation an Bruw und Rücken	86.69.27↔	Grofl Spalthauttransplantation an d Leisten und Genreg
86.65.26↔	Großflächige heterologe Hauttransplantation an Bauchregion	86.69.28↔	Großflächige Spalthauttransplantation an das Gesäß
86.65.27↔	Grofl heterologe Hauttransplantation an d untere Extrem	86.69.29↔	Großflächige Spalthauttransplantation an andere Lokalisation
86.65.29↔	Grofl heterologe Hauttx an And Lokalisation	86.69.2a↔	Grofl Spalthauttransplantation an Os und Unterschenkel
86.65.30↔	Transplantation von Schweinehaut	86.69.2b↔	Großflächige Spalthauttransplantation an den Fuß
86.65.40↔	Pm Hautrstz d zweischchtgs DrmsEpdrmsErstzmtrial	86.69.99↔	Sonstige Hauttransplantation an andere Lokalisationen, sonstige
86.65.99↔	Heterologe Hauttransplantation, sonstige	86.70↔	Gestielte oder freie Lappen, n.n.bez.
86.66.00↔	Homologe Hauttransplantation, n.n.bez.	86.71↔	Harauspräg und Vorbereit von gestielt oder fr Lp
86.66.10↔	Kleinflächige homologe Hauttransplantation an den Kopf	86.72↔	Verschiebung eines gestielten Lappens
86.66.11↔	Kleinflächige homologe Hauttransplantation an den Hals	86.73.00↔	Anbr von gestieltem oder fr Lappen an d Hand, n.n.bez.
86.66.12↔	Kleinflächige homologe Hauttx an Schulter und Oberarm	86.73.10↔	Kleinflächige Dehnungsplastik an die Hand
86.66.13↔	Kleinflächige homologe Hauttransplantation an den Unterarm	86.73.11↔	Kleinflächige Verschiebe-Rotationsplastik an die Hand
86.66.14↔	Kleinflächige homologe Hauttransplantation an die Hand	86.73.12↔	Kleinflächige Transpositionsplastik an die Hand
86.66.15↔	Kleinflächige homologe Hauttx an Bruw und Rücken	86.73.13↔	Kleinflächige Insellappenplastik an die Hand
86.66.16↔	Kleinflächige homologe Hauttransplantation an die Bauchregion	86.73.14↔	Kleinflächige Z-Plastik an die Hand
86.66.17↔	Kleinflächige homologe Hauttx an d untere Extrem	86.73.20↔	Großflächige Dehnungsplastik an die Hand
86.66.19↔	Kleinflächige homologe Hauttx an And Lokalisation	86.73.21↔	Großflächige Verschiebe-Rotationsplastik an die Hand
86.66.20↔	Großflächige homologe Hauttransplantation an den Kopf	86.73.22↔	Großflächige Transpositionsplastik an die Hand
86.66.21↔	Großflächige homologe Hauttransplantation an den Hals	86.73.23↔	Großflächige Insellappenplastik an die Hand
86.66.22↔	Grofl homologe Hauttx an Schulter und Oberarm	86.73.24↔	Großflächige Z-Plastik an die Hand
86.66.23↔	Großflächige homologe Hauttransplantation an den Unterarm	86.73.29↔	Sonstige lokale Lappenplastik an die Hand
86.66.24↔	Großflächige homologe Hauttransplantation an die Hand	86.73.30↔	Anbr von fr Lappen mit mikrovasulärer Anast an d Hand
86.66.25↔	Grofl homologe Hauttransplantation an Bruw und Rücken	86.73.40↔	Anbr von gestielt regionalem o gestielt Fernl an d Hand
86.66.26↔	Großflächige homologe Hauttransplantation an die Bauchregion	86.73.80↔	Kombinierte plastische Eingriffe an Haut und Unterhaut der Hand
86.66.27↔	Grofl homologe Hauttransplantation an d untere Extrem	86.73.99↔	Anbr von gestielten oder fr Lappen an d Hand, sonstige
86.66.29↔	Großflächige homologe Hauttransplantation an andere Lokalisation	86.74.00↔	Anbr von gestielt oder fr Lappen an And Lok, n.n.bez.
86.66.99↔	Homologe Hauttransplantation, sonstige	86.74.10↔	Kleinflächige Dehnungsplastik am Kopf (außer Lippe und Mund)
86.67.00↔	Haut-Regenerationsgraft, n.n.bez.	86.74.11↔	Kleinflächige Dehnungsplastik am Hals
86.67.10↔	Kleinflächiges temporäres Haut-Regenerationsgraft an den Kopf	86.74.12↔	Kleinflächige Dehnungsplastik an Schulter und Oberarm
86.67.11↔	Kleinflächiges temporäres Haut-Regenerationsgraft an den Hals	86.74.13↔	Kleinflächige Dehnungsplastik am Unterarm
86.67.12↔	Kleinfl temporäres HautRegenergraft an Schult und Oba	86.74.14↔	Kleinflächige Dehnungsplastik an Brustwand und Rücken
86.67.13↔	Kleinfl temporäres HautRegenergraft an D Unterarm	86.74.15↔	Kleinflächige Dehnungsplastik an der Bauchregion
86.67.14↔	Kleinflächiges temporäres Haut-Regenerationsgraft an die Hand	86.74.16↔	Kleinflächige Dehnungsplastik an der Leisten- und Genitalregion
86.67.15↔	Kleinfl temporäres HautRegenergraft an Bruw und Rücken	86.74.17↔	Kleinflächige Dehnungsplastik am Gesäß
86.67.16↔	Kleinfl temporäres HautRegenergraft an d Bauchreg	86.74.18↔	Kleinflächige Dehnungsplastik an Oberschenkel und Unterschenkel
86.67.17↔	Kleinfl temporäres HautRegenergraft an d untere Extrem	86.74.19↔	Kleinflächige Dehnungsplastik, an andere Lokalisationen
86.67.19↔	Kleinfl temporäres HautRegenerationsgraft an And Lok	86.74.1a↔	Kleinflächige Dehnungsplastik am Fuß
86.67.20↔	Großflächiges temporäres Haut-Regenerationsgraft an den Kopf	86.74.20↔	Klfl VerschiebeRotationspl a Kopf (auss Lip und Mund)
86.67.21↔	Großflächiges temporäres Haut-Regenerationsgraft an den Hals	86.74.21↔	Kleinflächige Verschiebe-Rotationsplastik am Hals
86.67.22↔	Grofl temporäres HautRegenergraft an Schulter und Oba	86.74.22↔	Klfl VerschiebeRotationsplastik an Schulter und Oba
86.67.23↔	Großflächiges temporäres Haut-Regenerationsgraft an den Unterarm	86.74.23↔	Kleinflächige Verschiebe-Rotationsplastik am Unterarm
86.67.24↔	Großflächiges temporäres Haut-Regenerationsgraft an die Hand	86.74.24↔	Kleinflächige Verschiebe-Rotationsplastik an der Hand
86.67.25↔	Grofl temporäres HautRegenergraft an Bruw und Rücken	86.74.25↔	Klfl VerschiebeRotationsplastik an Bruw und Rücken
86.67.26↔	Grofl temporäres HautRegenerationsgraft an d Bauchreg	86.74.26↔	Kleinflächige Verschiebe-Rotationsplastik an der Bauchregion
86.67.27↔	Grofl temporäres HautRegenergraft an d untere Extrem	86.74.27↔	Klfl VerschiebeRotationsplastik an d Leist und Genreg
86.67.29↔	Grofl temporäres HautRegenerationsgraft an And Lok	86.74.28↔	Kleinflächige Verschiebe-Rotationsplastik am Gesäß
86.67.30↔	Permanenter Hautersatz durch Epidermisersatzmaterial	86.74.29↔	Klfl VerschiebeRotationsplastik, an And Lokalisationen
86.67.31↔	Permanenter Hautersatz durch Dermisersatzmaterial	86.74.2a↔	Klfl VerschiebeRotationspl an Os und Unterschenkel
86.67.99↔	Haut-Regenerationsgraft, sonstige	86.74.2b↔	Kleinflächige Verschiebe-Rotationsplastik am Fuß
86.69.00↔	Sonstige Hauttransplantation an andere Lokalisationen, n.n.bez.	86.74.30↔	Klfl Transpositionsplastik a Kopf (auss Lippe und Mund)
86.69.10↔	Klfl Spalthauttx an D Kopf (auss Lip und Mund)	86.74.31↔	Kleinflächige Transpositionsplastik am Hals
86.69.11↔	Kleinflächige Spalthauttransplantation an den Hals		
86.69.12↔	Kleinflächige Spalthauttransplantation an Schulter und Oberarm		



86.74.32↔	Kleinflächige Transpositionsplastik an Schulter und Oberarm	86.76.2a↔	Großflächige Verschiebe-Rotationsplastik am Fuß
86.74.33↔	Kleinflächige Transpositionsplastik am Unterarm	86.76.30↔	Groß Transpositionsplastik a Kopf (auss Lip und Mund)
86.74.34↔	Kleinflächige Transpositionsplastik an Brustwand und Rücken	86.76.31↔	Großflächige Transpositionsplastik am Hals
86.74.35↔	Kleinflächige Transpositionsplastik an der Bauchregion	86.76.32↔	Großflächige Transpositionsplastik an Schulter und Oberarm
86.74.36↔	Klfl Transpositionsplastik an d Leisten und Genreg	86.76.33↔	Großflächige Transpositionsplastik am Unterarm
86.74.37↔	Kleinflächige Transpositionsplastik am Gesäß	86.76.34↔	Großflächige Transpositionsplastik an Brustwand und Rücken
86.74.38↔	Klfl Transpositionsplastik an Os und Unterschenkel	86.76.35↔	Großflächige Transpositionsplastik an der Bauchregion
86.74.39↔	Kleinflächige Transpositionsplastik, an andere Lokalisationen	86.76.36↔	Groß Transpositionsplastik an d Leisten und Genreg
86.74.3a↔	Kleinflächige Transpositionsplastik am Fuß	86.76.37↔	Großflächige Transpositionsplastik am Gesäß
86.74.40↔	Kleinflächige Insellappenplastik am Kopf (außer Lippe und Mund)	86.76.38↔	Groß Transpositionsplastik an Os und Unterschenkel
86.74.41↔	Kleinflächige Insellappenplastik am Hals	86.76.39↔	Großflächige Transpositionsplastik an andere Lokalisation
86.74.42↔	Kleinflächige Insellappenplastik an Schulter und Oberarm	86.76.3a↔	Großflächige Transpositionsplastik am Fuß
86.74.43↔	Kleinflächige Insellappenplastik am Unterarm	86.76.40↔	Großflächige Insellappenplastik am Kopf (außer Lippe und Mund)
86.74.44↔	Kleinflächige Insellappenplastik an Brustwand und Rücken	86.76.41↔	Großflächige Insellappenplastik am Hals
86.74.45↔	Kleinflächige Insellappenplastik an der Bauchregion	86.76.42↔	Großflächige Insellappenplastik an Schulter und Oberarm
86.74.46↔	Kleinflächige Insellappl an d Leisten und Genreg	86.76.43↔	Großflächige Insellappenplastik am Unterarm
86.74.47↔	Kleinflächige Insellappenplastik am Gesäß	86.76.44↔	Großflächige Insellappenplastik an Brustwand und Rücken
86.74.48↔	Klfl Insellappl an Oberschenkel und Unterschenkel	86.76.45↔	Großflächige Insellappenplastik an der Bauchregion
86.74.49↔	Kleinflächige Insellappenplastik, an andere Lokalisationen	86.76.46↔	Groß Insellappenplastik an d Leisten und Genreg
86.74.4a↔	Kleinflächige Insellappenplastik am Fuß	86.76.47↔	Großflächige Insellappenplastik am Gesäß
86.74.50↔	Kleinflächige Z-Plastik am Kopf (außer Lippe und Mund)	86.76.48↔	Groß Insellappl an Oberschenkel und Unterschenkel
86.74.51↔	Kleinflächige Z-Plastik am Hals	86.76.49↔	Großflächige Insellappenplastik, an andere Lokalisationen
86.74.52↔	Kleinflächige Z-Plastik an Schulter und Oberarm	86.76.4a↔	Großflächige Insellappenplastik am Fuß
86.74.53↔	Kleinflächige Z-Plastik am Unterarm	86.76.99↔	Anbr von gestielt o fr Lp an And Lok, GroFl, sonstige
86.74.54↔	Kleinflächige Z-Plastik an Brustwand und Rücken	86.77.00↔	Anbringen von sonstiger lokaler Lappenplastik, n.n.bez.
86.74.55↔	Kleinflächige Z-Plastik an der Bauchregion	86.77.10↔	Sonstige lokale Lappenplastik am Kopf (außer Lippe und Mund)
86.74.56↔	Kleinflächige Z-Plastik an der Leisten- und Genitalregion	86.77.11↔	Sonstige lokale Lappenplastik am Hals
86.74.57↔	Kleinflächige Z-Plastik am Gesäß	86.77.12↔	Sonstige lokale Lappenplastik an Schulter und Oberarm
86.74.58↔	Kleinflächige Z-Plastik an Oberschenkel und Unterschenkel	86.77.13↔	Sonstige lokale Lappenplastik am Unterarm
86.74.59↔	Kleinflächige Z-Plastik, an andere Lokalisationen	86.77.14↔	Sonstige lokale Lappenplastik an Brustwand und Rücken
86.74.5a↔	Kleinflächige Z-Plastik am Fuß	86.77.15↔	Sonstige lokale Lappenplastik an der Bauchregion
86.74.99↔	Anbr von gestielt oder fr Lappen an And Lok, sonstige	86.77.16↔	Sonstige lokale Lappenplastik an der Leisten- und Genitalregion
86.75.00↔	Revision von gestieltem oder freiem Lappen, n.n.bez.	86.77.17↔	Sonstige lokale Lappenplastik am Gesäß
86.75.10↔	Revision von gestielt o fr Lp o fr Hauttx d Kopfes	86.77.18↔	Sonstige lokale Lappenplastik an Oberschenkel und Unterschenkel
86.75.11↔	Revision von gestielt o fr Lp o fr Hauttx d Halses	86.77.19↔	Sonstige lokale Lappenplastik, an andere Lokalisationen
86.75.12↔	Rev von gestielt o fr Lp o fr Hauttx von Schult und Oba	86.77.1a↔	Sonstige lokale Lappenplastik am Fuß
86.75.13↔	Revision von gestielt o fr Lp o fr Hauttx d Unterarmes	86.77.99↔	Anbringen von sonstiger lokaler Lappenplastik, sonstige
86.75.14↔	Revision von gestielt oder fr Lp oder fr Hauttx d Hand	86.78.00↔	Sonstige Lappenplastiken, n.n.bez.
86.75.15↔	Rev von gestielt o fr Lp o fr Hauttx d Bruw und Rücken	86.78.10↔	Anbr v fr Lp m mikrovask Anast a Kopf (auss Lip u Mund)
86.75.16↔	Revision von gestielt o fr Lp o fr Hauttx d Bauchreg	86.78.11↔	Anbr von freiem Lappen mit mikrovaskulärer Anast a Hals
86.75.17↔	Rev von gestielt o fr Lp o fr Hauttx d unteren Extrem	86.78.12↔	Anbr von fr Lp m mikrovask Anast an Schulter und Oba
86.75.19↔	Revision von gestielt oder fr Lp oder fr Hauttx and Lok	86.78.13↔	Anbr von fr Lappen mit mikrovaskulärer Anast a Unterarm
86.75.99↔	Revision von gestieltem oder freiem Lappen, sonstige	86.78.14↔	Anbr von fr Lp m mikrovask Anast an Bruw und Rücken
86.76.00↔	Anbr von gestielt o fr Lp an And Lok, GroFl, n.n.bez.	86.78.15↔	Anbr von fr Lp mit mikrovaskulärer Anast an Bauchreg
86.76.10↔	Großflächige Dehnungsplastik am Kopf (außer Lippe und Mund)	86.78.16↔	Anbr von fr Lp m mikrovask Anast an d Leist und Genreg
86.76.11↔	Großflächige Dehnungsplastik am Hals	86.78.17↔	Anbr von fr Lappen mit mikrovaskulärer Anast a Gesäß
86.76.12↔	Großflächige Dehnungsplastik an Schulter und Oberarm	86.78.18↔	Anbr von fr Lp m mikrovask Anast an d unteren Extrem
86.76.13↔	Großflächige Dehnungsplastik am Unterarm	86.78.19↔	Anbr von fr Lappen mit mikrovaskulärer Anast an And Lok
86.76.14↔	Großflächige Dehnungsplastik an Brustwand und Rücken	86.78.20↔	Anbr v gestielt rg Lp o gstielt Fml a Kpf (auss Lp u Mnd)
86.76.15↔	Großflächige Dehnungsplastik an der Bauchregion	86.78.21↔	Anbr von gestielt regionalem Lp o gestielt Fernl a Ha
86.76.16↔	Großflächige Dehnungsplastik an der Leisten- und Genitalregion	86.78.22↔	Anbr v gestielt reg Lp o gestielt Fernl an Schult u Oba
86.76.17↔	Großflächige Dehnungsplastik am Gesäß	86.78.23↔	Anbr von gestielt reg Lp o gestielt Fernl a Unterarm
86.76.19↔	Großflächige Dehnungsplastik, an andere Lokalisationen	86.78.24↔	Anbr v gestielt rg Lp o gstielt Fml an Brw u Rückn
86.76.1a↔	Großflächige Dehnungsplastik an Oberschenkel und Unterschenkel	86.78.25↔	Anbr von gestielt reg Lp o gestielt Fernl an d Bauchreg
86.76.1b↔	Großflächige Dehnungsplastik am Fuß	86.78.26↔	Anbr v gestielt rg Lp o gstielt Fml an d Leist u Gnrg
86.76.20↔	Groß VerschiebeRotationspl a Kopf (auss Lip und Mund)	86.78.27↔	Anbr von gestielt reg Lp o gestielt Fernl a Gesäß
86.76.21↔	Großflächige Verschiebe-Rotationsplastik am Hals	86.78.28↔	Anbr v gestielt reg Lp o gestielt Fernl an d unt Extrem
86.76.22↔	Großflächige Verschiebe-Rotationsplastik an Schulter und Oberarm	86.78.29↔	Anbr von gestielt reg Lp o gestielt Fernl an And Lok
86.76.23↔	Großflächige Verschiebe-Rotationsplastik am Unterarm	86.78.30↔	Komb Plst Ingr an Haut u Unth d Kpfs (auss Lp u Mnd)
86.76.24↔	Großflächige Verschiebe-Rotationsplastik an Brustwand und Rücken	86.78.31↔	Komb plastische Ingr an Haut und Unterhaut d Halses
86.76.25↔	Großflächige Verschiebe-Rotationsplastik an der Bauchregion	86.78.32↔	Komb Plast Ingr an Haut u Unterhaut von Schult u Oba
86.76.26↔	Groß VerschiebeRotationspl an d Leist und Genreg	86.78.33↔	Komb Plast Ingr an Haut und Unterhaut d Unterarmes
86.76.27↔	Großflächige Verschiebe-Rotationsplastik am Gesäß	86.78.34↔	Komb Plast Ingr an Haut u Unterhaut von Bruw u Rücken
86.76.28↔	Groß VerschiebeRotationspl an Os und Unterschenkel	86.78.35↔	Komb Plast Ingr an Haut und Unterhaut von Bauchreg
86.76.29↔	Großflächige Verschiebe-Rotationsplastik an andere Lokalisation	86.78.36↔	Komb Plast Ingr an Haut u Unterhaut d Leist u Genreg
		86.78.37↔	Komb plastische Ingr an Haut und Unterhaut d Gesäßes
		86.78.38↔	Komb Plast Ingr an Haut und Unterhaut d unteren Extrem
		86.78.39↔	Komb plastische Ingr an Haut und Unterhaut and Lok

86.78.40↔	Anbr v sonst gestielt o fr Lp a Kopf (auss Lip u Mund)	86.88.93↔	Sonstige temporäre Weichteildeckung am Unterarm
86.78.41↔	Anbringen von sonstigem gestielten oder freien Lappen am Hals	86.88.94↔	Sonstige temporäre Weichteildeckung an der Hand
86.78.42↔	Anbr von sonstigem gestielt o fr Lp an Schulter und Oba	86.88.95↔	Sonstige temporäre Weichteildeckung an Brustwand und Rücken
86.78.43↔	Anbr von sonstigem gestielten oder fr Lappen a Unterarm	86.88.96↔	Sonstige temporäre Weichteildeckung an der Bauchregion
86.78.44↔	Anbr von sonstigem gestielt o fr Lp an Bruw und Rücken	86.88.97↔	Sonstige temporäre Weichteildeckung an der unteren Extremität
86.78.45↔	Anbr von sonstigem gestielt oder fr Lp an d Bauchreg	86.88.99↔	Sonstige temporäre Weichteildeckung, sonstige
86.78.46↔	Anbr von sonst gestielt o fr Lp an d Leist und Genreg	86.89.00↔	Sonstige Plast Reko an Haut und Subkutangew, n.n.bez.
86.78.47↔	Anbringen von sonstigem gestielten oder freien Lappen am Gesäß	86.89.10↔	Lappenstieldurchtrennung nach Hautplastik am Kopf
86.78.48↔	Anbr von sonstigem gestielt o fr Lp an d unteren Extrem	86.89.11↔	Lappenstieldurchtrennung nach Hautplastik am Hals
86.78.49↔	Anbr von sonstigem gestielt oder fr Lappen an And Lok	86.89.12↔	Lappenstieldurchtrennung nach Hautplastik an Schulter und Axilla
86.78.99↔	Sonstige Lappenplastiken, sonstige	86.89.13↔	Lappenstdurcht nach Hautpl an Oberarm und Ellb
86.81↔	Straffungsoperation am Gesicht	86.89.14↔	Lappenstieldurchtrennung nach Hautplastik am Unterarm
86.82↔	Rhytidektomie am Gesicht	86.89.15↔	Lappenstieldurchtrennung nach Hautplastik an der Hand
86.83.00↔	Gewebereduktionsplastik, n.n.bez.	86.89.16↔	Lappenstdurcht nach Hautpl an Bruw, Bauch und Rücken
86.83.13↔	Gewebereduktionsplastik an Unterarm	86.89.17↔	Lappenstdurcht nach Hautpl an d Leisten und Genreg
86.83.14↔	Gewebereduktionsplastik an Hand	86.89.18↔	Lappenstieldurchtrennung nach Hautplastik am Gesäß
86.83.15↔	Gewebereduktionsplastik an der Bauchregion	86.89.19↔	Lappenstdurcht nach Hautpl an and Lokalisation
86.83.16↔	Gewebereduktionsplastik an d Leist u Genreg o a Gesäß	86.89.1a↔	Lappenstdurcht nach Hautpl an Oberschenkel und Knie
86.83.17↔	Gewebereduktionsplastik an der unteren Extremität	86.89.1b↔	Lappenstdurcht nach Hautpl an Unterschenkel und Fuß
86.83.19↔	Gewebereduktionsplastik an anderer Lokalisation	86.89.80↔	Revision einer Hautplastik am Kopf
86.83.99↔	Gewebereduktionsplastik, sonstige	86.89.84↔	Revision einer Hautplastik am Unterarm
86.85.00↔	Korrektur einer Syndaktylie, n.n.bez.	86.89.85↔	Revision einer Hautplastik an der Hand
86.85.30↔	Tr e kmpl Syndkt m Vrschpl, Kppnpl o Seitnbrk, d Hnd	86.89.87↔	Revision e Hautpl an d Leisten und Genreg und a Gesäß
86.85.40↔	Tr e kmpl Syndkt m Vrschpl, Kppnpl o Seitnbrk, d Fsss	86.89.88↔	Revision einer Hautplastik an der unteren Extremität
86.85.50↔	Res gedop Ant b Syndaktylie o Polydakt m Gelrek, d Hand	86.89.89↔	Revision einer Hautplastik an anderer Lokalisation
86.85.60↔	Res gedop Ant b Syndakt o Polydakt m Gelrek, d Fusses	86.89.99↔	Sonstige Plast Reko an Haut und Subkutangew, sonstige
86.85.70↔	Korrektur e Polysyndaktylie d Fusion gedop Ant, d Hand	86.91↔	Exzision von Haut zur Transplantation
86.85.80↔	Korr e Polysyndaktylie d Fusion gedop Ant, d Fusses	86.93.00↔	Einsetzen eines Gewebeexpanders, n.n.bez.
86.85.99↔	Korrektur einer Syndaktylie, sonstige	86.93.10↔	Einsetzen eines Gewebeexpanders am Kopf
86.88.00↔	Sonstige (temporäre) Weichteildeckung, n.n.bez.	86.93.11↔	Einsetzen eines Gewebeexpanders am Hals
86.88.10↔	Klfl Weichteildeckung d kult Keratinozyten a Kopf	86.93.12↔	Einsetzen eines Gewebeexpanders an Schulter und Oberarm
86.88.11↔	Klfl Weichteildeckung d kultivierte Keratinozyten a Ha	86.93.13↔	Einsetzen eines Gewebeexpanders am Unterarm
86.88.12↔	Klfl Weichtd d kult Keratinozyten an Schult u Oba	86.93.14↔	Einsetzen eines Gewebeexpanders an der Hand
86.88.13↔	Klfl Weichteildeckung d kult Keratinozyten a Unterarm	86.93.15↔	Einsetzen eines Gewebeexpanders an Brustwand und Rücken
86.88.14↔	Klfl Weichteildeckung d kult Keratinozyten an d Hand	86.93.16↔	Einsetzen eines Gewebeexpanders an der Bauchregion
86.88.15↔	Klfl Weichtd d kult Keratinozyten a Bruw u Rücken	86.93.18↔	Einsetzen eines Gewebeexpanders an der unteren Extremität
86.88.16↔	Klfl Weichtd d kult Keratinozyten an d Bauchreg	86.93.99↔	Einsetzen eines Gewebeexpanders, sonstige
86.88.17↔	Klfl Weichtd d kult Keratinozyten an d unt Extrem	92.20↔	Infusion von flüssigem Radioisotop
86.88.19↔	Klfl Weichteildeckung d kult Keratinozyten an and Lok	92.21.00↔	Oberflächenstrahlentherapie: n.n.bez.
86.88.20↔	Klfl temp Weichteildeckung d Komb mehr Verfahren a Kopf	92.21.01↔	Oberflächenstrahlentherapie: Bis zu 2 Bestrahlungsfeldern
86.88.21↔	Klfl temp Weichteildeckung d Komb mehr Verfahren a Ha	92.21.02↔	Oberflächenstrahlentherapie: Mehr als 2 Bestrahlungsfelder
86.88.22↔	Klfl temp Weichtd d Komb mehr Verf an Schult u Oba	92.22.00↔	Orthovoltstrahlentherapie: n.n.bez.
86.88.23↔	Klfl temp Weichteildeckung d Komb mehr Verfahren a Unta	92.22.01↔	Orthovoltstrahlentherapie: Bis zu 2 Bestrahlungsfeldern
86.88.24↔	Klfl temp Weichteildeckung d Komb mehr Verf an d Hand	92.22.02↔	Orthovoltstrahlentherapie: Mehr als 2 Bestrahlungsfelder
86.88.25↔	Klfl temp Weichtd d Komb mehr Verf an Bruw u Rücken	92.22.11↔	Intraoperative Röntgenstrahlentherapie, bis 300 kV
86.88.26↔	Klfl temp Weichtd d Komb mehr Verf an d Bauchreg	92.22.12↔	Intraoperative Röntgenstrahlentherapie, 300 kV - < 1 MV
86.88.27↔	Klfl temp Weichtd d Komb mehr Verf an d unt Extrem	92.22.19↔	Intraoperative Röntgenstrahlentherapie, sonstige
86.88.29↔	Klfl temp Weichteildeckung d Komb mehr Verf an and Lok	92.23.00↔	Hochvoltstrahlentherapie, n.n.bez.
86.88.30↔	Grofl Weichtd d kult Keratinozyten an and Teil d Kopfes	92.23.01↔	Telekobaltgerät bis zu 2 Bestrahlungsfelder
86.88.31↔	Grofl Weichteildeckung d kultivierte Keratinozyten a Ha	92.23.02↔	Telekobaltgerät 3 bis 4 Bestrahlungsfelder
86.88.32↔	Grofl Weichtd d kult Keratinozyten an Schult u Oba	92.23.03↔	Telekobaltger me a 4 BestrahlFeld od 3D-gep Bestr
86.88.33↔	Grofl Weichteildeckung d kult Keratinozyten a Unterarm	92.23.08↔	Hochvoltstrahlentherapie: andere Isotope
86.88.34↔	Grofl Weichteildeckung d kult Keratinozyten an d Hand	92.23.09↔	Telekobaltgerät, Sonstige
86.88.35↔	Grofl Weichtd d kult Keratinozyten an Bruw u Rücken	92.24.00↔	Teleradiotherapie mit Photonen, Linearbeschleuniger, n.n.bez.
86.88.36↔	Grofl Weichtd d kult Keratinozyten an d Bauchreg	92.24.01↔	Teleradiotherapie m Photonen, Linearbeschl, Grossf
86.88.37↔	Grofl Weichtd d kult Keratinozyten an d unt Extrem	92.24.02↔	Teleradiotherapie m Elektr, Linearbeschl, Halbkörp
86.88.39↔	Grofl Weichteildeckung d kult Keratinozyten an and Lok	92.24.03↔	Teleradiotherapie m Elektr, Linearbeschl, Ganzkörp
86.88.40↔	Grfl tmp Weichtd d Kmb mhr Vrf an and Teil d Kpfs	92.24.04↔	TeleradTher mit Phot, LinBeschl, IntrOp StrahlTher
86.88.41↔	Grofl temp Weichteildeckung d Komb mehr Verfahren a Ha	92.24.09↔	Teleradiotherapie mit Photonen, Linearbeschleuniger, sonstige
86.88.42↔	Grofl temp Weichtd d Komb mehr Verf an Schult u Oba	92.24.11↔	TeleradTher Phot LinBe bis 2 BestrF: M bildg Einst
86.88.43↔	Grofl temp Weichteildeckung d Komb mehr Verf a Unta	92.24.12↔	TelerTher Phot LiBe me a 2 BeF: M bildgest Einst
86.88.44↔	Grofl temp Weichteildeckung d Komb mehr Verf an d Hand	92.24.13↔	TelerTher Phot LiBe 3-D gepl Best: M bildgest Einst
86.88.45↔	Grofl temp Weichtd d Komb mehr Verf an Bruw u Rücken	92.24.14↔	TeleR Phot intensMod RadTher: M bildgest Einst
86.88.46↔	Grofl temp Weichtd d Komb mehr Verf an d Bauchreg	92.24.21↔	TeleR Phot LinBe, bis zu 2 BestrF: Oh bildg Einst
86.88.47↔	Grofl temp Weichtd d Komb mehr Verf an d unt Extrem	92.24.22↔	TeleR Phot LinBe, me a 2 BestrF: Oh bildg Einst
86.88.49↔	Grofl temp Weichteildeckung d Komb mehr Verf an and Lok	92.24.23↔	TeleR Phot LinBe, 3-D gepl Best: Oh bildg Einst
86.88.90↔	Sonstige temporäre Weichteildeckung am Kopf	92.24.24↔	TeleR Phot LinBe, intMod Radiother: Oh bildg Einst
86.88.91↔	Sonstige temporäre Weichteildeckung am Hals	92.24.25↔	Tlrdth m Pht: hchkmplx Rdiotr m spezialisier Assntng
86.88.92↔	Sonstige temporäre Weichteildeckung an Schulter und Oberarm		



92.25.00↔	Teleradiotherapie mit Elektronen, Linearbeschleuniger, n.n.bez.	92.29.34↔	Intrst Brchyth m Implnt v prmn Str, v 21 bs 25 Quelln
92.25.01↔	Teleradiotherapie m Elektr, Linearbeschl, Grossf	92.29.35↔	Intrst Brchyth m Implnt v prmn Str, v 26 bs bs 30 Quelln
92.25.02↔	Teleradiotherapie m Elektr, Linearbeschl, Halbkörp	92.29.36↔	Intrst Brchyth m Implnt v prmn Str, v 31 bs bs 35 Quelln
92.25.03↔	Teleradiotherapie m Elektr, Linearbeschl, Ganzkörp	92.29.37↔	Intrst Brchyth m Implnt v prmn Str, v 36 bs bs 40 Quelln
92.25.04↔	TeleradTher mit Elektr, LinBeschl, IntrOp StrahlTher	92.29.38↔	Intrst Brchyth m Implnt v prmn Str, v 41 bs bs 45 Quelln
92.25.09↔	Teleradiotherapie mit Elektronen, Linearbeschleuniger, sonstige	92.29.39↔	Intrst Brchyth m Implnt v prmn Str, v 46 bs bs 50 Quelln
92.25.11↔	TeleradTher Elektr LinBe, M bildg Einst	92.29.3a↔	Intrst Brchyth m Implnt v prmn Str, v 51 bs bs 55 Quelln
92.25.12↔	TeleradTher Elektr LinBe b 2 BestrF: M bildg Einst	92.29.3b↔	Intrst Brchyth m Implnt v prmn Str, v 56 bs bs 60 Quelln
92.25.13↔	TelerTher Elektr LiBe me a 2 BeF: M bildgest Einst	92.29.3c↔	Intrst Brchyth m Implnt v prmn Str, v 61 bs bs 65 Quelln
92.25.14↔	TelerTher Elek LiBe 3-D gepl Best: M bildgest Einst	92.29.3d↔	Intrst Brchyth m Implnt v prmn Str, v 66 bs bs 70 Quelln
92.25.15↔	TeleR Elektr intensMod RadTher: M bildgest Einst	92.29.3e↔	Intrst Brchyth m Implnt v prmn Str, mhr als 70 Quelln
92.25.21↔	TeleR Elektr LinBe, bis zu 2 BestrF: Oh bildg Einst	92.29.40↔	Brachytherapie mit Oberflächenapplikatoren, n.n.bez.
92.25.22↔	TeleR Elektr LinBe, me a 2 BestrF: Oh bildg Einst	92.29.49↔	Brachytherapie mit Oberflächenapplikatoren, sonstige
92.25.23↔	TeleR Elektr LinBe, 3-D gepl Best: Oh bildg Einst	92.29.51↔	Entf v umschl Radionukl o inakt Appl unter Anästh
92.25.24↔	TeleR Elek LinBe, intMod Radiother: Oh bildg Einst	92.29.60↔	Konst u Anp v Fix- u Bhdhlfen b Str, Fix, nnbez
92.26.00↔	Teleradiotherapie mit anderen Partikelstrahlen, n.n.bez.	92.29.61↔	Konst u Anp v Fix- u Bhdhlfen b Str, Fix, einfach
92.26.10↔	Prtnnthrpie, bs z 2 Bstrfldr, oh bldgst Enst	92.29.62↔	Konst u Anp v Fix- u Bhdhlfen b Str, Fix, mittl SG
92.26.11↔	Prtnnthrpie, bs z 2 Bstrfldr, m bldgst Enst	92.29.63↔	Konst u Anp v Fix- u Bhdhlfen b Str, Fix, komplex
92.26.20↔	Prtnnthrpie, mhr als 2 Bstrfldr, oh bldgst Enst	92.29.64↔	Konst u Anp v Fix- u Bhdghlfen b Str, Bhdghlfen
92.26.21↔	Prtnnthrpie, mhr als 2 Bstrfldr, m bldgst Enst	92.29.65↔	Konst u Anp v Fix- u Bhdghlf b Str, ind Bl o VK
92.26.99↔	Teleradiotherapie mit anderen Partikelstrahlen, sonstige	92.29.69↔	Konst u Anp v Fix- u Bhdghlf b Strahlenth, sonst
92.27.00↔	Brachytherapie Körperoberfl, so od nnbez ApplikatOrt	92.29.70↔	BestrahlSim ext Bestrahl u Brachyth, nnbez
92.27.10↔	Brachytherapie weibl GeschlOrgane nnbez	92.29.71↔	BestrSim ext Bestrahl u Brachyth, CT-Sim ext Best
92.27.11↔	Brachytherapie intrauterin	92.29.72↔	BestrSim ext Bestr u Brachyth, CT-Sim Brachyth
92.27.12↔	Brachytherapie intravaginal	92.29.73↔	BestrSim ext Bestr u Brachyth, Feldf m Sim, o 3D
92.27.13↔	Brachytherapie intrauterin u intravaginal kombiniert	92.29.74↔	BestrSim ext Bestr u Brachyth, Feldf m Sim, m 3D
92.27.21↔	Brachytherapie Körperoberfläche	92.29.79↔	BestrSim ext Bestrahl u Brachyth, sonst
92.27.22↔	Brachytherapie intrakavitär	92.29.80↔	BestrPI perk Bestrahl u Brachyth, nnbez
92.27.23↔	Brachytherapie intraluminal	92.29.81↔	BestrahlPlan f d intensitätsmod RadioTher
92.27.30↔	Brachytherapie Gefäss nnbez	92.29.82↔	BestrPI perk Best u Brachyth, BestrPI m CT u MRT
92.27.31↔	Brachytherapie Koronargefäss	92.29.83↔	BestrPI perk Best u Brachyth, BestrPI Brachyth, mi
92.27.39↔	Brachytherapie so Gefäss	92.29.84↔	BestrPI perk Best u Brachyth, BestrPI Brachyth, ko
92.27.70↔	Radioaktive Moulagen, n.n.bez.	92.29.85↔	BestrPI perk Best u Brachyth, BestrPI o ind Dos
92.27.71↔	Konstrukt u Applikat v oberfl radioaktiven Moulagen	92.29.86↔	BestrahlPlan f perkut Bestrahl, m individ Dosisplan
92.27.72↔	Konstrukt u Applikat v ni auf d KöOberfl verw Applik	92.29.87↔	Bstrpl f Prkt Bstr u Brchyth, Bstrpl m Fsion v CT u PETBldm
92.27.73↔	Konstruktion und Applikation von Augenapplikatoren	92.29.88↔	Bstrpl f Prkt Bstr&Brchyth, Bstrpl m Fsion v CT, MRT&PETBldm
92.27.79↔	Radioaktive Moulagen, sonstige	92.29.89↔	BestrPI perkutane Bestrahlung u Brachyth, sonst
92.28.00↔	Injektion oder Instillation von Radioisotopen, n.n.bez.	92.30.00↔	Stereotaktische Bestrahlung, einzeitig, n.n.bez.
92.28.01↔	Instillation von offenen Radionukliden in Gelenke	92.30.01↔	Stereotaktische Bestrahlung, einzeitig: Zerebral, n.n.bez.
92.28.02↔	Radiojodth bis 1,2 GBq ohne rh-TSH	92.30.02↔	Stereotaktische Bestrahlung, einzeitig: Extrazerebral, n.n.bez.
92.28.03↔	Radiojodth bis 1,2 GBq mit rh-TSH	92.30.20↔	Stereot Bestr, einzeit: Zerebral, intmod Radioth
92.28.04↔	Radiojodth bis 5 GBq ohne rh-TSH	92.30.21↔	Stereot Bestr, einzeit: Zereb, intmod Bogenbestr (IMAT)
92.28.05↔	Radiojodth bis 5 GBq mit rh-TSH	92.30.22↔	Stereot Bestr, einzeit: Zerebral, bildgest Einst
92.28.06↔	Radiojodth über 5 GBq ohne rh-TSH	92.30.30↔	Stereot Bestr, einzeit: Extrazer, intmod Radioth
92.28.07↔	Radiojodth über 5 GBq mit rh-TSH	92.30.31↔	Streot Bstr, einzeit: Extrzr, intmd Bgnbstr (IMAT)
92.28.11↔	Therapie mit offenen Radionukliden bei Knochenmetastasen	92.30.32↔	Stereot Bestr, einzeit: Extrazer, bildgest Einst
92.28.12↔	Intrvnös plliatv Schmrzth m off Rdion b Knchmststsn	92.30.99↔	Stereotaktische Bestrahlung, einzeitig, sonstige
92.28.13↔	Radiorezeptortherapie mit DOTA-konjugierten Somatostatin-Analoga	92.31.00↔	Radiochirurgie mit Photonen n.n. bez., zerebral
92.28.20↔	Radioimmuntherapie mit 90Y-lbritumomab-Tiuxetan, parenteral	92.31.10↔	Radiochirurgie mit Photonen n.n. bez., extrazerebral
92.28.21↔	Gabe von Jod-131-MIBG (Metajodbenzylguanidin) parenteral	92.32.00↔	Mehrquellige Photon-Radiochirurgie, n.n.bez.
92.28.31↔	Sel Intravask Radiochemoembolisation m I131Lipiodol	92.32.01↔	Mehrquellige Photon-Radiochirurgie: Gamma-knife
92.28.32↔	SI Intrvsk Rdionkldthrpie(SIRT)Emb v Yttrium90mrkiertn Mkrsphärm	92.33.00↔	Teilchen-Radiochirurgie, n.n.bez.
92.28.33↔	Endovaskuläre Brachytherapie mit Rhenium-188	92.33.01↔	And HochvoltstrTh: Stereotakt Bestr, einzeit, zereb
92.29.00↔	Brachytherapie mit umschlossenen Radionukliden, n.n. bez.	92.33.11↔	And HochvoltsTh: Stereot Bestr, einz, extrazereb
92.29.09↔	Brachytherapie mit umschlossenen Radionukliden, sonstige	92.39.00↔	Sonstige stereotaktische Radiochirurgie, n.n.bez.
92.29.11↔	Interst Brachyth m Impl entf Strahl i e E, nied Dos	92.39.01↔	And Hochvstrth, Stereot Bestr, frakt,zerebral, n.n.bez.
92.29.12↔	Interst Brachyth m Impl entf Strahl i e E, gep Dos	92.39.11↔	And Hchvstrth, Streot Bstr, frkt, Extrzr, n.n.bz.
92.29.13↔	Interst Brachyth m Impl entf Strahl i e E, ho Dos	92.39.20↔	And Hchvstrth, Streot Bstr, frkt: zrb, intmd Rdiioth
92.29.19↔	Interst Brachyth m Impl entf Strahl i e E, sonst	92.39.21↔	And Hchvstrth, Streot Bstr, frkt: zrb, intmd Bgnbstr (IMAT)
92.29.21↔	Interst Brachyth m Volimpl entf Strahl i m E, nd Dos	92.39.22↔	And Hchvstrth, Streot Bstr, frkt: zrb, bldgst Enst
92.29.22↔	Interst Brachyth m Volimpl entf Strahl i m E, gp Dos	92.39.29↔	And Hochvstrth, Stereot Bestr, frakt, zerebral, So
92.29.23↔	Interst Brachyth m Volimpl entf Strahl i m E, ho Dos	92.39.30↔	And Hchvstrth, Streot Bstr, frkt: Extrzr, intmd Rdiioth
92.29.29↔	Interst Brachyth m Volimpl entf Strahl i m E, sonst	92.39.31↔	And Hchvstrth, Streot Bstr, frkt: Extrzr, intmd Bgnbstr (IMAT)
92.29.31↔	Interst Brachyth m Volimpl entf Strahl, bis 10 Q	92.39.32↔	And Hchvstrth, Streot Bstr, frkt: Extrzr, bldgst Enst
92.29.32↔	Interst Brachyth m Volimpl entf Strahl, m a 10 Q	92.39.39↔	And Hochvstrth, Stereot Bestr, frakt, Extrazer, So
92.29.33↔	Intrst Brchyth m Implnt v prmn Str, v 16 bs 20 Quelln	92.41↔	Intraoperative Strahlentherapie mit Elektronen

Funktion

Komplexe OR-Prozeduren



Komplexe OR-Prozeduren

Komplexe OR-Prozeduren

Komplexe OR-Prozeduren

Prozedur in Tabelle KORP-1 oder Prozedur in Tabelle KORP-2 und Dauer der maschinellen Beatmung < 96 Stunden

Prozedur KORP-1

00.54.00↔	Implnt o Erstz nr d Plsgnr e Rsynchrdfbr [CRTD], n.n.bz.	02.06.30↔	Reko v Hirn u Gesschäd, m einf Implant (Knzement) o Tx
00.54.10↔	Implant nur d Pulsgener e Resynchrdfibr [CRTD]	02.06.99↔	Sonstige Osteoplastik am Schädel (Kranioplastik), sonstige
00.54.11↔	Systemumstellung bei Resynchronisationsdefibrillator [CRT-D]	02.11↔	Einfache Naht an der Dura mater des Gehirns
00.54.12↔	Ersetz nur d Pulsgener e Resynchrdfibr [CRTD]	02.12.00↔	Sonstige Rekonstruktion an den Hirnhäuten, n.n.bez.
00.54.99↔	Implnt o Erstz nr d Plsgnr e Rsynchrdfbr [CRTD], S	02.12.10↔	Sonstige Rekonstruktion an den Hirnhäuten ohne Kranioplastik
00.62.00↔	Prkt Angiopl o Athrkt an intrkr(n) Gef(n), n.n.bz.	02.12.20↔	Sonstige Rekonstruktion an den Hirnhäuten mit Kranioplastik
00.62.10↔	Perkutane Ballonangioplastie an intrakraniellem(n) Gefäss(en)	02.12.21↔	Sonstige Duraplastik mit Kranioplastik an der Konvexität
00.62.20↔	Perkutane Bladeangioplastie an intrakraniellem(n) Gefäss(en)	02.12.22↔	So Durapl m Kranioplastik a kraniozervikalen Übergang
00.62.30↔	Perkutane Laserangioplastie an intrakraniellem(n) Gefäss(en)	02.12.99↔	Sonstige Rekonstruktion an den Hirnhäuten, sonstige
00.62.40↔	Perkutane Atherektomie an intrakraniellem(n) Gefäss(en)	02.13↔	Ligatur eines Gefässes der Hirnhäute
00.62.50↔	Perkutane Thrombektomie an intrakraniellem(n) Gefäss(en)	02.14↔	Exzision am Plexus chorioideus
00.62.60↔	Perkutane Rotationstherombektomie an intrakr(n) Gef(en)	02.2↔	Ventrikulostomie
00.62.99↔	Perkut Angiopl o Atherekt an intrakr(n) Gef(en), So	02.31↔	Ventrikelschunt zu Strukturen in Kopf und Hals
00.65.00↔	Prkt Enstz v snst(n) intrkr vsk Stnt(s), n.n.bz.	02.32↔	Ventrikelschunt zum Kreislaufsystem
00.65.11↔	Perktranslum Einsetz v intrakr vaskulären Mikrostents	02.33↔	Ventrikelschunt zur Thoraxhöhle
00.65.99↔	Perkut Einsetz v sonst(n) intrakr vask Stent(s), So	02.34↔	Ventrikelschunt zu Bauchhöhle und Bauchorganen
01.23.00↔	Rekraniotomie, n.n.bez.	02.35↔	Ventrikelschunt zum Harnwegssystem
01.23.10↔	Rekraniotomie mit Einbringen einer Drainage	02.91↔	Lösung von kortikalen Adhäsionen
01.23.20↔	Rekrant m Entf von allopl Mat o Medträg aus d Schädelkn	02.92↔	Plastische Rekonstruktion am Gehirn
01.23.21↔	Rekrant m Entf von allopl Mat o Medträg aus d Epidraum	02.93.00↔	Implnt o Erstz d Elktrd(n) e intrkr Neurstm, n.n.bz.
01.23.29↔	Rekraniotomie mit Entfernen von sonstigen Material	02.93.10↔	Implant o Ersetz v temp Mikroel z monolok Abl u Stimul
01.23.99↔	Rekraniotomie, sonstige	02.93.11↔	Implant o Ersetz v temp Mikroel z multilok Abl u Stimul
01.32.00↔	Lobotomie und Traktotomie, n.n.bez.	02.93.20↔	Implnt o Erstz v prm n Mikroel z mnlk Abl u Stml
01.32.10↔	Lobotomie und Traktotomie, Zingulotomie	02.93.21↔	Implnt o Erstz v prm n Mikroel z mltk Abl u Stml
01.32.11↔	Lobotomie und Traktotomie, Subpiale Transsektion	02.93.99↔	Implant o Ersetz d Elektrode(n) e intrakr Neurostim, So
01.32.12↔	Lobotomie und Traktotomie, Multiple Lobotomien	02.96↔	Einsetzen einer sphenoidalen Elektrode
01.32.20↔	Lobotomie u Traktotomie, Stereot Untbr von Bahnsystemen	04.01.00↔	Exzision eines Akustikusneurinoms, n.n.bez.
01.32.99↔	Lobotomie und Traktotomie, sonstige	04.01.10↔	Exzision eines Akustikusneurinoms durch Kraniotomie
01.41↔	Operationen am Thalamus	04.01.11↔	Exzision eines Akustikusneurinoms, Translabrynthärer Zugang
01.42↔	Operationen am Globus pallidum	04.01.99↔	Exzision eines Akustikusneurinoms, sonstige
01.51.00↔	Exzision von Läsion oder Gewebe an den Hirnhäuten, n.n.bez.	04.41↔	Dekompression an der Wurzel des N. trigeminus
01.51.10↔	Exz v Tmrgw an D Hrnh m Präprtio n v infiltriertm Nchbrgw	07.51↔	Exploration im Gebiet des Corpus pineale
01.51.99↔	Exzision von Läsion oder Gewebe an den Hirnhäuten, sonstige	07.52↔	Inzision am Corpus pineale
01.52.00↔	Hemisphärektomie, n.n.bez.	07.53↔	Partielle Exzision des Corpus pineale
01.52.10↔	Hemisphärektomie, hirneigenes intrazerebrales Tumorgewebe	07.54↔	Totale Exzision des Corpus pineale
01.52.11↔	Hemisphärektomie, nicht hirneigenes intrazerebrales Tumorgewebe	07.59↔	Sonstige Operationen am Corpus pineale
01.52.99↔	Hemisphärektomie, sonstige	07.61↔	Partielle Exzision der Hypophyse, transfrontaler Zugang
01.53.00↔	Lobektomie am Gehirn, n.n.bez.	07.62↔	Partielle Exzision an der Hypophyse, transsphenoidaler Zugang
01.53.10↔	Lobektomie am Gehirn, hirneigenes intrazerebrales Tumorgewebe	07.63↔	Part Exz an der Hypoph, nicht näher bez Zugang
01.53.11↔	Lobekt a Hirn, Ni hirneigenes intrazerebrales Tumorgew	07.64↔	Totale Exzision der Hypophyse, transfrontaler Zugang
01.53.99↔	Lobektomie am Gehirn, sonstige	07.65↔	Totale Exzision der Hypophyse, transsphenoidaler Zugang
02.01↔	Eröffnen einer Schädelnaht	07.68↔	Totale Exzision der Hypophyse, anderer näher bezeichneter Zugang
02.02↔	Elevation von Frakturfragmenten vom Schädel	07.69↔	Totale Exzision der Hypophyse, nicht näher bezeichneter Zugang
02.03↔	Bildung eines Schädelknochenlappens	07.71↔	Exploration der Fossa hypophysialis
02.04.00↔	Knochentransplantation an den Schädel, n.n.bez.	07.72↔	Inzision an der Hypophyse
02.04.10↔	Knochentransplantation an den Schädel, Schädeldach	07.79↔	Sonstige Operation an der Hypophyse
02.04.99↔	Knochentransplantation an den Schädel, sonstige	07.80↔	Thymektomie, n.n.bez.
02.05.00↔	Einsetzen einer Schädelknochenplatte, n.n.bez.	07.81↔	Sonstige partielle Exzision am Thymus
02.05.10↔	Enstz Schädelknp(CADImplnt) an Hmsch oh Bteil Gsschäd,Enf Df	07.82↔	Sonstige totale Exzision des Thymus
02.05.11↔	Ens Schknp(CADImp)a Hmsch oh Bteil d Gsschäd,gr/kmpl Df	07.83↔	Thorakoskopische partielle Exzision am Thymus
02.05.20↔	Eins Schknp(CADImp) Hmsch Bteil v Orb, Tprlr fr Sn (bz 2Reg)	07.84↔	Thorakoskopische totale Exzision des Thymus
02.05.30↔	Enstz Schädelknp(CAD) an Hmsch/Bteil mit RgGsschäd, ab 3 Rg	07.91↔	Exploration im Gebiet des Thymus
02.05.99↔	Einsetzen einer Schädelknochenplatte, sonstige	07.92↔	Sonstige Inzision am Thymus
02.06.00↔	Sonstige Osteoplastik am Schädel, n.n.bez.	07.93↔	Plastische Rekonstruktion am Thymus
02.06.10↔	Frontoorbitale Kranioplastik zur Verlagerung	07.95↔	Thorakoskopische Inzision am Thymus
02.06.20↔	Rk d Hmsch oh Bteil d Gsschäd, m einf Implnt (Knzmnt)	07.98↔	So u nnbez thorakoskopische Operationen Thymus
		07.99↔	Sonstige und nicht näher bezeichnete Operationen am Thymus
		16.01↔	Orbitotomie mit Knochenlappen

16.02↔	Orbitotomie mit Einsetzen eines orbitalen Implantats	25.3x.11↔	Vollständige Glossekt, transoraler Zugang, oh Reko
16.09↔	Sonstige Orbitotomie	25.3x.12↔	Vollst Glossekt, transor Zugang, Reko m lok Schleimh
16.51.00↔	Exenteration d Orbita mit Entf ben Strukturen, n.n.bez.	25.3x.13↔	Vollst Glossekt, transor Zugang, Reko m myokut Lappe
16.51.10↔	Exent d Orb m Entf ben Strukturen, m Erhalt d Lidhaut	25.3x.14↔	Vllst Glsskt, trnsr Zg, Rk m fr mkrvsknst Tx
16.51.11↔	Exent d Orb m Entf ben Strukturen, oh Erhalt d Lidhaut	25.3x.19↔	Vollständige Glossekt, transoraler Zugang, m So Reko
16.51.99↔	Sonstige Exenteration d Orbita mit Entf ben Strukturen	25.3x.20↔	Vollständige Glossektomie, transmandibularär Zugang, n.n.bez.
16.52.00↔	Exent d Orb m ther Entf von Orbknoch, n.n.bez.	25.3x.21↔	Vollständige Glossekt, transmand Zugang, oh Reko
16.52.10↔	Exent d Orb m ther Entf v Orbknoch, m Erhalt d Lidhaut	25.3x.22↔	Vollst Glossekt, transmand Zugang, Reko m lok Schleimh
16.52.11↔	Exent d Orb m ther Entf v Orbknoch, oh Erhalt d Lidhaut	25.3x.23↔	Vollst Glossekt, transmand Zugang, Reko m myokut Lappe
16.52.99↔	So Exent d Orb m therapeutischem Entf von Orbknoch	25.3x.24↔	Vllst Glsskt, trnsmdnd Zg, Rk m fr mkrvsknst Tx
16.59.00↔	Sonstige Exenteration der Orbita, n.n.bez.	25.3x.29↔	Vollständige Glossekt, transoraler Zugang, m So Reko
16.59.10↔	Sonstige Exenteration der Orbita, mit Erhalt der Lidhaut	25.3x.30↔	Vollständige Pelviglossektomie, transoraler Zugang, n.n.bez.
16.59.11↔	Sonstige Exenteration der Orbita, ohne Erhalt der Lidhaut	25.3x.31↔	Vollständige Pelviglekt, transoraler Zugang, oh Reko
16.59.99↔	Sonstige Exenteration der Orbita, sonstige	25.3x.32↔	Vollst Pelviglekt, transor Zugang, Reko m lok Schleimh
16.63↔	Revision einer Erukulationstasche mit Transplantat	25.3x.33↔	Vollst Pelviglekt, transor Zugang, Reko m myokut Lappe
16.64↔	Sonstige Revision einer Erukulationstasche	25.3x.34↔	Vllst Plvglkt, trnsr Zg, Rk m fr mkrvsknst Tx
16.66↔	Sonstige Revision einer Exenterationshöhle	25.3x.39↔	Vollständige Pelviglekt, transoraler Zugang, m So Reko
18.71.00↔	Ohrmuschelaufbau, n.n.bez.	25.3x.40↔	Vollständige Pelviglekt, transmand Zugang, n.n.bez.
18.71.10↔	Ohrmuschelaufbau, partiell, n.n.bez.	25.3x.41↔	Vollständige Pelviglekt, transmand Zugang, oh Reko
18.71.11↔	Ohrmuschelaufbau, partiell mit Gewebeexpander	25.3x.42↔	Vollst Pelviglekt, transmand Zug, Reko m lok Schleimh
18.71.12↔	Ohrmuschelaufbau, partiell mit Galealappen	25.3x.43↔	Vollst Pelviglekt, transmand Zug, Reko m myokut Lappe
18.71.13↔	Ohrmuschelaufbau, partiell mit Knorpeltransplantat	25.3x.44↔	Vllst Plvglkt, trnsmdnd Zg, Rk m fr mkrvsknst Tx
18.71.14↔	Ohrmuschelaufbau, partiell mit mikrovaskulärem Lappen	25.3x.49↔	Vollständige Pelviglekt, transmand Zugang, m So Reko
18.71.19↔	Ohrmuschelaufbau, partiell, sonstige	25.3x.50↔	Vollständige Pelviglossomandibulektomie, n.n.bez.
18.71.20↔	Ohrmuschelaufbau, total, n.n.bez.	25.3x.51↔	Vollständige Pelviglossomandibulektomie, ohne Rekonstruktion
18.71.21↔	Ohrmuschelaufbau, total mit Gewebeexpander	25.3x.52↔	Vollständige Pelviglossomekt, Reko m lok Schleimhaut
18.71.22↔	Ohrmuschelaufbau, total mit Galealappen	25.3x.53↔	Vollständige Pelviglossomekt, Reko m myokut Lappe
18.71.23↔	Ohrmuschelaufbau, total mit Knorpeltransplantat	25.3x.54↔	Vllst Pelviglossomekt, Reko m fr mikrovaskanast Tx
18.71.24↔	Ohrmuschelaufbau, total mit mikrovaskulärem Lappen	25.3x.59↔	Vollständige Pelviglossomekt, m sonstiger Reko
18.71.29↔	Ohrmuschelaufbau, total, sonstige	25.4x.00↔	Radikale Glossektomie, n.n.bez.
18.71.30↔	Implantation von allopl Materialien b Aufb e Ohrmuschel	25.4x.10↔	Radikale Glossektomie, transoraler Zugang, n.n.bez.
18.71.99↔	Ohrmuschelaufbau, sonstige	25.4x.11↔	Radikale Glossektomie, transoraler Zugang, ohne Rekonstruktion
25.2x.00↔	Partielle Glossektomie, n.n.bez.	25.4x.12↔	Rad Glossekt, transoraler Zugang, Reko m lok Schleimh
25.2x.09↔	Partielle Glossektomie, sonstige	25.4x.13↔	Rad Glossekt, transoraler Zugang, Reko m myokut Lappe
25.2x.10↔	Partielle Glossektomie, transoraler Zugang, n.n.bez.	25.4x.14↔	Rad Glossekt, transor Zug, Reko m fr mikrovaskanast Tx
25.2x.11↔	Partielle Glossektomie, transoraler Zugang, ohne Rekonstruktion	25.4x.19↔	Rad Glossekt, transoraler Zugang, m sonstiger Reko
25.2x.12↔	Part Glossekt, transoraler Zugang, Reko m lok Schleimh	25.4x.20↔	Radikale Glossektomie, transmandibularär Zugang, n.n.bez.
25.2x.13↔	Part Glossekt, transoraler Zugang, Reko m myokut Lappe	25.4x.21↔	Rad Glossekt, transmandibularär Zugang, oh Reko
25.2x.14↔	Part Glossekt, transor Zug, Reko m fr mikrovaskanast Tx	25.4x.22↔	Rad Glossekt, transmand Zugang, Reko m lok Schleimh
25.2x.19↔	Part Glossekt, transoraler Zugang, m sonstiger Reko	25.4x.23↔	Rad Glossekt, transmand Zugang, Reko m myokut Lappe
25.2x.20↔	Partielle Glossektomie, transmandibularär Zugang, n.n.bez.	25.4x.24↔	Rd Glsskt, trnsmdnd Zg, Rk m fr mkrvsknst Tx
25.2x.21↔	Part Glossekt, transmandibularär Zugang, oh Reko	25.4x.29↔	Rad Glossekt, transmandibularär Zugang, m So Reko
25.2x.22↔	Part Glossekt, transmand Zugang, Reko m lok Schleimh	25.4x.30↔	Radikale Pelviglossektomie, transoraler Zugang, n.n.bez.
25.2x.23↔	Part Glossekt, transmand Zugang, Reko m myokut Lappe	25.4x.31↔	Rad Pelviglekt, transoraler Zugang, oh Rekonstruktion
25.2x.24↔	Prt Glsskt, trnsmdnd Zg, Rk m fr mkrvsknst Tx	25.4x.32↔	Rad Pelviglekt, transoraler Zugang, Reko m lok Schleimh
25.2x.29↔	Part Glossekt, transmandibularär Zugang, m So Reko	25.4x.33↔	Rad Pelviglekt, transoraler Zugang, Reko m myokut Lappe
25.2x.30↔	Pelviglossektomie, transoraler Zugang, n.n.bez.	25.4x.34↔	Rd Plvglkt, trnsr Zg, Rk m fr mkrvsknst Tx
25.2x.31↔	Pelviglossektomie, transoraler Zugang, ohne Rekonstruktion	25.4x.39↔	Rad Pelviglekt, transoraler Zugang, m sonstiger Reko
25.2x.32↔	Pelviglekt, transoraler Zugang, Reko m lok Schleimhaut	25.4x.40↔	Radikale Pelviglossektomie, transmandibularär Zugang, n.n.bez.
25.2x.33↔	Pelviglekt, transoraler Zugang, Reko m myokut Lappe	25.4x.41↔	Rad Pelviglekt, transmandibularär Zugang, oh Reko
25.2x.34↔	Pelviglekt, transor Zug, Reko m fr mikrovaskanast Tx	25.4x.42↔	Rad Pelviglekt, transmand Zugang, Reko m lok Schleimh
25.2x.39↔	Pelviglekt, transoraler Zugang, m sonstiger Reko	25.4x.43↔	Rad Pelviglekt, transmand Zugang, Reko m myokut Lappe
25.2x.40↔	Pelviglossektomie, transmandibularär Zugang, n.n.bez.	25.4x.44↔	Rd Plvglkt, trnsmdnd Zg, Rk m fr mkrvsknst Tx
25.2x.41↔	Pelviglossektomie, transmandibularär Zugang, ohne Rekonstruktion	25.4x.49↔	Rad Pelviglekt, transmandibularär Zugang, m So Reko
25.2x.42↔	Pelviglekt, transmand Zugang, Reko m lok Schleimh	25.4x.50↔	Radikale Pelviglossomandibulektomie, n.n.bez.
25.2x.43↔	Pelviglekt, transmand Zugang, Reko m myokut Lappe	25.4x.51↔	Radikale Pelviglossomandibulektomie, ohne Rekonstruktion
25.2x.44↔	Pelviglekt, transmand Zug, Reko m fr mikrovaskanast Tx	25.4x.52↔	Rad Pelviglossomekt, Rekonstruktion m lok Schleimhaut
25.2x.49↔	Pelviglekt, transmandibularär Zugang, m sonstiger Reko	25.4x.53↔	Radikale Pelviglossomekt, Rekonstruktion m myokut Lappe
25.2x.50↔	Pelviglossomandibulektomie, n.n.bez.	25.4x.54↔	Rad Pelviglossomekt, Reko m fr mikrovaskanast Tx
25.2x.51↔	Pelviglossomandibulektomie, ohne Rekonstruktion	25.4x.59↔	Radikale Pelviglossomekt, m sonstiger Rekonstruktion
25.2x.52↔	Pelviglossomekt, Rekonstruktion m lok Schleimhaut	25.4x.99↔	Radikale Glossektomie, sonstige.
25.2x.53↔	Pelviglossomandibulektomie, Rekonstruktion mit myokutaner Lappe	27.57.00↔	Anbr e gestielt oder fr Lp an Lip und Mund, n.n.bez.
25.2x.54↔	Pelviglossomekt, Reko m fr mikrovaskanast Transplantat	27.57.10↔	Anbr e fr mikrovaskanast Transplantats an Lip und Mund
25.2x.59↔	Pelviglossomandibulektomie, mit sonstiger Rekonstruktion	27.57.11↔	Anbringen eines gestielten Fernlappens an Lippe und Mund
25.3x.00↔	Vollständige Glossektomie, n.n.bez.	27.57.99↔	Anbr e gestielt oder fr Lp an Lip und Mund, sonstige
25.3x.09↔	Vollständige Glossektomie, sonstige	29.31↔	Krikopharyngeale Myotomie
25.3x.10↔	Vollständige Glossektomie, transoraler Zugang, n.n.bez.	29.33.00↔	(Partielle) Pharyngektomie, n.n.bez.
		29.33.10↔	Partielle Pharyngektomie, ohne Rekonstruktion
		29.33.11↔	Part Pharyngekt, Rekonstruktion m gestielt reg o Fernl



29.33.12↔	Part Pharyngekt, Reko m fr mikrovaskanast Transplantat	33.42↔	Verschluss einer Bronchusfistel
29.33.20↔	Totale Pharyngekt, Reko m gestielt reg o Fernl	33.43↔	Verschluss einer Lungenverletzung
29.33.21↔	Tt Phryngkt, Rk m fr mkrvsknst Tx, fr Drmtr o Mgnhczg	33.48↔	Sonstige und plastische Rekonstruktion an einem Bronchus
29.33.99↔	(Partielle) Pharyngektomie, sonstige	33.49↔	Sonstige und plastische Rekonstruktion an der Lunge
31.73↔	Verschluss einer anderen trachealen Fistel	33.71.00↔	End Einsetz o Ersetz von Bronchialventil(en), n.n.bez.
32.09.00↔	So Lok Exz o Destr von Läs o Gew an e Bronch, n.n.bez.	33.71.10↔	Endoskopisches Einsetzen von Bronchialventil(en), n.n.bez.
32.09.10↔	So Lok Exz o Destr v Läs o Gew an e Bronch, d Thorakot	33.71.11↔	Endoskopisches Einsetzen von Bronchialventil(en), ein Ventil
32.09.20↔	S Lk Exz o Dstr v Läs o Gw an e Brnch, d Thrkskpie	33.71.12↔	Endoskopisches Einsetzen von Bronchialventil(en), zwei Ventile
32.09.99↔	So Lok Exz o Destr von Läs o Gew an e Bronch, So	33.71.13↔	Endoskopisches Einsetzen von Bronchialventil(en), drei Ventile
32.1x.00↔	Sonstige Exzision an einem Bronchus, n.n.bez.	33.71.14↔	Endoskopisches Einsetzen von Bronchialventil(en), vier Ventile
32.1x.10↔	Sonstige Exzision an einem Bronchus, Bifurkationsresektion	33.71.15↔	End Einsetz von Bronchialventil(en), 5 und mehr Ventile
32.1x.20↔	So Exz an e Bronch, Rev e Bronchusstumpfsuffizienz	33.71.20↔	Endoskopisches Ersetzen von Bronchialventil(en), n.n.bez.
32.1x.99↔	Sonstige Exzision an einem Bronchus, sonstige	33.71.21↔	Endoskopisches Ersetzen von Bronchialventil(en), ein Ventil
32.20↔	Thorakoskopische Exzision von Läsion oder Gewebe an der Lunge	33.71.22↔	Endoskopisches Ersetzen von Bronchialventil(en), zwei Ventile
32.21↔	Plikatur einer Emphyseblase	33.71.23↔	Endoskopisches Ersetzen von Bronchialventil(en), drei Ventile
32.22↔	Chirurgische Lungenvolumenreduktion	33.71.24↔	Endoskopisches Ersetzen von Bronchialventil(en), vier Ventile
32.23↔	Offene Exzision von Läsion oder Gewebe an der Lunge	33.71.25↔	End Ersetz von Bronchialventil(en), 5 und mehr Ventile
32.24↔	Perkutane Exzision von Läsion oder Gewebe an der Lunge	33.71.99↔	End Einsetz o Ersetz von Bronchialventil(en), sonstige
32.25↔	Thorakoskopische Ablation von Läsion oder Gewebe an der Lunge	33.79↔	Endoskop Impl sonst Bronchialvorricht
32.26↔	Sonstige Exzision von Läsion Lunge	33.92↔	Ligatur eines Bronchus
32.28↔	Endosk Exz oder Destr von Läs oder Gew an der Lu	33.98↔	Sonstige Operationen an einem Bronchus
32.29↔	So lok Exz oder Destr von Läs oder Gew an der Lu	33.99↔	Sonstige Operationen an der Lunge
32.30↔	Thorakoskopische Segmentresektion der Lunge	34.02↔	Probethorakotomie
32.39↔	Sonstige und nicht näher bezeichnete Segmentresektion der Lunge	34.03↔	Rethorakotomie
32.41.00↔	Thorakoskopische Lobektomie an der Lunge, n.n.bez.	34.3x.00↔	Exz oder Destr von Läs oder Gew d Mdst, n.n.bez.
32.41.10↔	Lbkt an d L, thrksk, oh Ang e rd Lymphkt, n.n.bz.	34.3x.10↔	Exzision von Läsion oder Gewebe des Mediastinums
32.41.11↔	Lbkt an d L,thrksk,oh Ang rd Lymphkt,oh brnchpl o angiopl Erw	34.3x.20↔	Resektion von Läsion oder Gewebe des Mediastinums, n.n.bez.
32.41.12↔	Lbkt an d L, thrksk, oh Ang e rd Lymphkt, m brnchpl Erw	34.3x.21↔	Res von Läs o Gew d Mdst, oh Res an mediast Organen
32.41.13↔	Lbkt an d L, thrksk, oh Ang e rd Lymphkt, m angiopl Erw	34.3x.22↔	Rs v Läs o Gw d Mdst, m Lngnrs o Prkrdrts u GfERS
32.41.14↔	Lbkt an d L, thrksk, oh Ang e rd Lymphkt, m brnchpl u angiopl Erw	34.3x.23↔	Resektion von Läs o Gew d Mdst, m Perikardteilresektion
32.41.19↔	Lobekt an d Lu, thoraksk, oh Ang e rad Lymphekt, So	34.3x.24↔	Resektion von Läs o Gew d Mdst, m prothetischem GefERS
32.41.20↔	Lobekt an d Lu, thorakoskopisch, mit radikaler Lymphekt	34.3x.25↔	Resektion von Läs o Gew d Mdst, m Lungenres und GefERS
32.42.00↔	Lobektomie an der Lunge, offen chirurgisch, n.n.bez.	34.3x.26↔	Res von Läs o Gew d Mdst, m Lungenres und Perikardtres
32.42.10↔	Lbkt an d L, offn chr, oh Ang e rd Lymphkt, n.n.bz.	34.3x.27↔	Res von Läs o Gew d Mdst, m Perikardtres und GefERS
32.42.11↔	Lbkt an L, offn chr, oh Ang rd Lymphkt,oh brnchpl o angiopl Erw	34.3x.28↔	Rs v Läs o Gw d Mdst, m Lngn u Prkrdrts u GfERS
32.42.12↔	Lbkt an d L, offn chr, oh Ang e rd Lymphkt, m brnchpl Erw	34.3x.29↔	Resektion von Läsion oder Gewebe des Mediastinums, sonstige
32.42.13↔	Lbkt an d L, offn chr, oh Ang e rd Lymphkt, m angiopl Erw	34.3x.30↔	Destruktion von Läsion oder Gewebe des Mediastinums
32.42.14↔	Lbkt an L, offn chr, oh Ang rd Lymphkt, m brnchpl&angiopl Erw	34.3x.99↔	Exz oder Destr von Läs oder Gew d Mdst, sonstige
32.42.19↔	Lobekt an d Lu, offen chir, oh Ang e rad Lymphekt, So	34.51↔	Dekortikation der Lunge
32.42.20↔	Lobekt an d Lu, offen chir, m radik Lymphekt, n.n.bez.	34.52↔	Thorakoskopische Dekortikation der Lunge
32.42.21↔	Lbkt an d L, offn chr, m rdk Lymphkt, oh brnchpl o angiopl Erw	34.59.00↔	Sonstige Exzision an der Pleura, n.n.bez.
32.42.22↔	Lbkt an d L, offn chr, m rdk Lymphkt, m brnchpl Erw	34.59.10↔	Sonstige Exzision an der Pleura, thorakoskopische Pleurektomie
32.42.23↔	Lbkt an d L, offn chr, m rdk Lymphkt, m angiopl Erw	34.59.20↔	Sonstige Exzision an der Pleura, offen chirurgische Pleurektomie
32.42.24↔	Lbkt an d L, offn chr, m rdk Lymphkt, m brnchpl u angiopl Erw	34.59.99↔	Sonstige Exzision an der Pleura, sonstige
32.42.29↔	Lobekt an d Lu, offen chir, m radik Lymphekt, sonstige	34.6x.00↔	Pleurodese, n.n.bez.
32.42.30↔	Lobektomie an der Lunge, erweitert	34.6x.11↔	Pleurodese, offen chirurgisch, ohne Dekortikation
32.42.40↔	Lobektomie an der Lunge, Bilobektomie, n.n.bez.	34.6x.12↔	Pleurodese, offen chirurgisch, mit Dekortikation
32.42.41↔	Lobekt an d Lu, Bilobekt, ohne bronchopl o angiopl Erw	34.6x.19↔	Pleurodese, offen chirurgisch, sonstige
32.42.42↔	Lobektomie an d Lunge, Bilobekt, mit bronchopl Erw	34.6x.20↔	Pleurodese, thorakoskopisch, n.n.bez.
32.42.43↔	Lobektomie an d Lunge, Bilobekt, mit angiopl Erw	34.6x.21↔	Pleurodese, thorakoskopisch, ohne Dekortikation
32.42.44↔	Lobekt an d Lu, Bilobekt, mit bronchopl und angiopl Erw	34.6x.22↔	Pleurodese, thorakoskopisch, mit Dekortikation
32.42.49↔	Lobektomie an der Lunge, Bilobektomie, sonstige	34.6x.29↔	Pleurodese, thorakoskopisch, sonstige
32.49↔	Sonstige Lobektomie an der Lunge	34.6x.99↔	Pleurodese, sonstige
32.50↔	Thorakoskopische Pneumonektomie	34.72↔	Verschluss einer Thorakostomie
32.59↔	Exzision der Lunge, n.n.bez.	34.73↔	Verschluss anderer Thoraxfisteln
32.6↔	Radikale Dissektion von Thoraxstrukturen	34.74↔	Korrektur einer Brustwanddeformität
32.9↔	Sonstige Exzision an der Lunge	34.79.00↔	Sonstige plastische Rekonstruktion an der Brustwand, n.n.bez.
33.0↔	Inzision an einem Bronchus	34.79.10↔	So Plast Reko an d Bruw, sek Verschluss e Thorakotomie
33.1↔	Inzision an der Lunge	34.79.20↔	So Plast Reko an d Bruw, Stabilisierung, offen chir
33.20↔	Thorakoskopische Lungenbiopsie	34.79.30↔	Sonstige Plast Reko an d Bruw, off Rep e Sternumfraktur
33.34.00↔	Thorakoplastik, n.n.bez.	34.79.40↔	So Plast Reko an d Bruw, Knochenplastik und Knochtix
33.34.10↔	Thorakoplastik, partiell	34.79.99↔	Sonstige plastische Rekonstruktion an der Brustwand, sonstige
33.34.20↔	Thorakoplastik, komplett	34.81↔	Exzision von Läsion oder Gewebe am Zwerchfell
33.34.99↔	Thorakoplastik, sonstige	34.82↔	Naht eines Zwerchfellrisses
33.39↔	Sonstiger chirurgischer Lungenkollaps	34.83↔	Verschluss einer Zwerchfellfistel
33.41↔	Naht eines Bronchusrisses	34.84↔	Sonstige plastische Rekonstruktion am Zwerchfell
		35.10↔	ValvPlast am off Herz, ohne Ersatz, Klap nicht bez
		35.11.00↔	Valvuloplastik d Aortklapp a off Herz, oh Ers, n.n.bez.
		35.11.10↔	Valvulotomie der Aortenklappe am offenen Herzen

35.11.20↔	Rk d Artklpp a off Hrzt, oh Ers, b kng Klppnm d Hrzt	35.41.20↔	Vergröss e besteh Vorhofseptumdefektes, geschl Tech
35.11.99↔	Valvuloplastik d Aortklapp a off Herz, oh Ers, sonstige	35.41.99↔	Vergrosserung eines bestehenden Vorhofseptumdefektes, sonstige
35.12.00↔	Valvuloplastik d Mitralkl a off Herz, oh Ers, n.n.bez.	35.42.00↔	Bildung von Herzseptumdefekten, n.n.bez.
35.12.10↔	Valvulotomie der Mitralklappe am offenen Herzen	35.42.10↔	Bildung von Herzseptumdefekten, offene Technik
35.12.11↔	Segelrekonstruktion der Mitralklappe am offenen Herzen	35.42.20↔	Bildung von Herzseptumdefekten, geschlossene Technik
35.12.20↔	Rk d Mtrkl a off Hrzt, oh Ers, b kng Klppnm d Hrzt	35.42.99↔	Bildung von Herzseptumdefekten, sonstige
35.12.99↔	Valvuloplastik d Mitralkl a off Herz, oh Ers, sonstige	35.43.00↔	Vergröss e besteh Ventrikelseptumdefektes, n.n.bez.
35.13.00↔	Valvuloplastik d Pulmklapp a off Herz, oh Ers, n.n.bez.	35.43.10↔	Vergröss e besteh Ventrikelseptumdefektes, off Tech
35.13.10↔	Valvulotomie der Pulmonalklappe am offenen Herzen	35.43.20↔	Vergröss e besteh Ventrikelseptumdefektes, geschl Tech
35.13.20↔	Rk d Plmkipp a off Hrzt, oh Ers, b kng Klppnm d Hrzt	35.43.99↔	Vergrosserung e besteh Ventrikelseptumdefektes, So
35.13.99↔	Valvuloplastik d Pulmklapp a off Herz, oh Ers, sonstige	35.50↔	Korr von nicht näher bez HerzseptDef mit Prothese
35.14.00↔	Valvplast d Trikusklap a off Herz, oh Ers, n.n.bez.	35.51↔	Korr eines VHSeptDef mit Prothese, offene Technik
35.14.10↔	Valvulotomie der Trikuspidalklappe am offenen Herzen	35.53↔	Korrektur Ventrikelseptumdefekt mit Prothese, offener Zugang
35.14.11↔	Segelrekonstruktion der Trikuspidalklappe am offenen Herzen	35.54↔	Korrektur von Endokardkissendefekten (AV-Kanal) mit Prothese
35.14.20↔	Rk d Trkspklp a off Hrzt, oh Ers, b kng Klppnm d Hrzt	35.60↔	Korr eines nicht bez HerzseptDef mit Bio-Graft
35.14.99↔	Valvuloplastik d Trikusklap a off Herz, oh Ers, So	35.61↔	Korrektur eines Vorhofseptumdefektes mit Bio-Graft
35.19.00↔	Valvuloplastik a off Herz, oh Ers, So Klap, n.n.bez.	35.62↔	Korrektur eines Ventrikelseptumdefektes mit Bio-Graft
35.19.10↔	Rk e AVKlp a off Hrzt, oh Ers, b kng Klppnm d Hrzt	35.63↔	Korrektur von Endokardkissendefekten (AV-Kanal) mit Bio-Graft
35.19.11↔	Rk e Trncsklpp a off Hrzt, oh Ers, b kng Klppnm d Hrzt	35.70↔	So ni näher bez Korr von ni näher bez HerzseptDef
35.19.99↔	Valvuloplastik a off Herz, oh Ers, So Klap, So	35.71↔	Sonstige nicht näher bez Korrektur eines VHSeptDef
35.20↔	Herzklappenersatz, Klappe nicht bezeichnet	35.72.00↔	Korrektur eines Ventrikelseptumdefektes, n.n.bez.
35.21.00↔	Aortenklappenersatz mit Graft, n.n.bez.	35.72.10↔	Verschluss eines erworbenen Ventrikelseptumdefektes
35.21.10↔	Aortenklappenersatz mit Graft, Bioprothese	35.72.99↔	Korrektur eines Ventrikelseptumdefektes, sonstige
35.21.20↔	Implant e klappentragenden Gefprothese, biol Aortklapp	35.73↔	So u ni näh bez Korr v Endokardkissendef (AV-Kan)
35.21.99↔	Aortenklappenersatz mit Graft, sonstige	35.81↔	Totalkorrektur einer Fallot-Tetralogie
35.22.00↔	Sonstiger Aortenklappenersatz, n.n.bez.	35.82↔	Totalkorrektur von total falsch mündenden Pulmonalvenen
35.22.10↔	Minimal-invasive Implantation einer Aortenklappe, n.n.bez.	35.83↔	Totale Rekonstruktion des Truncus arteriosus
35.22.11↔	Minimal-invasive Implantation einer Aortenklappe, transapikal	35.84↔	Totalkorr d Transp d gross Gef, ni andorts klass
35.22.19↔	Minimal-invasive Implantation einer Aortenklappe, sonstige	35.91↔	Interatriale Transposition des venösen Rückflusses
35.22.20↔	Aortenklappenersatz durch Autotransplantation [Ross-Operation]	35.92↔	Erzeug eines Cond zw rechtem Ventr und PulmonArt
35.22.30↔	Implant e klappentr Gefprothese, mechanische Aortklapp	35.93↔	Erzeugen eines Conduits zwischen linkem Ventrikel und Aorta
35.22.99↔	Sonstiger Aortenklappenersatz, sonstige	35.94↔	Erzeugen eines Conduits zwischen Vorhof und Pulmonalarterie
35.23↔	Mitralklappenersatz mit Graft	35.95.00↔	Revision einer Korrekturoperation am Herzen, n.n.bez.
35.24↔	Sonstiger Mitralklappenersatz	35.95.10↔	Prothesenrefixation eines Herzklappenersatzes, n.n.bez.
35.25.00↔	Pulmonalklappenersatz mit Graft, n.n.bez.	35.95.11↔	Prothesenrefixation eines Aortenklappenersatzes
35.25.10↔	Pulmonalklappenersatz mit Graft, Bioprothese	35.95.12↔	Prothesenrefixation eines Mitralklappenersatzes
35.25.20↔	Implant e klappentr Gefprothese, biol Pulmonalklappe	35.95.13↔	Prothesenrefixation eines Pulmonalklappenersatzes
35.25.99↔	Pulmonalklappenersatz mit Graft, sonstige	35.95.14↔	Prothesenrefixation eines Trikuspidalklappenersatzes
35.26.00↔	Sonstiger Pulmonalklappenersatz, n.n.bez.	35.95.19↔	Prothesenrefixation eines Herzklappenersatzes, sonstige
35.26.10↔	Minimal-invasive Implantation einer Pulmonalklappe, n.n.bez.	35.95.99↔	Revision einer Korrekturoperation am Herzen, sonstige
35.26.19↔	Minimal-invasive Implantation einer Pulmonalklappe, sonstige	35.98.00↔	Sonstige Operationen an Herzsepten, n.n.bez.
35.26.20↔	Implant e klappentr Gefprothese, Mech Pulmonalklappe	35.98.10↔	Prktntrntsmnln Vrschl e Vhsptmdfkt, n.n.bz.
35.26.99↔	Sonstiger Pulmonalklappenersatz, sonstige	35.98.19↔	Perkutanentransluminalen Verschl e Vhseptumdefektes, So
35.27↔	Trikuspidalklappenersatz mit Graft	35.98.30↔	Perkutanentransluminalen Verschl e Vsd
35.28↔	Sonstiger Trikuspidalklappenersatz	35.98.99↔	Sonstige Operationen an Herzsepten, sonstige
35.29.00↔	Herzklappenersatz, sonstige Klappe, n.n.bez.	35.99.00↔	Sonstige Operationen an Herzklappen, n.n.bez.
35.29.10↔	Ers d AVKlappe b kongenitalen Klappenanomalien d Herz	35.99.10↔	Sonstige Operationen b kong Klappanom d Herz, n.n.bez.
35.29.20↔	Ers d TruncusKlap b kongenitalen Klappanom d Herz	35.99.11↔	Sonstige Operationen b kong Klappanom d Herz, Aortklapp
35.29.99↔	Herzklappenersatz, sonstige Klappe, sonstige	35.99.12↔	Sonstige Operationen b kong Klappanom d Herz, Mitralkl
35.31↔	Papillarmuskeloperation	35.99.13↔	Sonstige Op b kong Klappanom d Herz, Pulmonalklappe
35.32↔	Sehnenfaden-Operation	35.99.14↔	Sonstige Op b kong Klappanom d Herz, Trikuspidalklappe
35.33.00↔	Anuloplastik, n.n.bez.	35.99.15↔	So Op b kong Klappanom d Herz, AV o Trunkusklappe
35.33.10↔	Anuloplastik der Mitralklappe, n.n.bez.	35.99.19↔	Sonstige Op b kong Klappanom d Herz, sonstige Klap
35.33.11↔	Anuloplastik der Mitralklappe, offen	35.99.20↔	Sonstige Operationen an Herzklappen, minimal-invasiv
35.33.19↔	Anuloplastik der Mitralklappe, sonstige	35.99.99↔	Sonstige Operationen an Herzklappen, sonstige
35.33.99↔	Anuloplastik, sonstige	36.03↔	Koronarangioplastik am offenen Thorax
35.34↔	Infundibulektomie	36.10.00↔	Aortokoronarer Bypass zur Myokard-Revaskularisation, n.n.bez.
35.35.00↔	Operationen an den Trabeculae carneae cordis, n.n.bez.	36.10.11↔	Aortokor Byp zur MyokRevaskularisation, konv Technik
35.35.10↔	Subvalvuläre fibröse o muskuläre Res an d Aortklapp	36.10.12↔	Aortokor Byp zur MyokRevask, d mininv Technik
35.35.99↔	Operationen an den Trabeculae carneae cordis, sonstige	36.10.19↔	Aortokor Byp zur MyokRevask, sonstige Technik
35.39.00↔	Op an and an d Herzkl angrenz Strukturen, n.n.bez.	36.10.99↔	Aortokoronarer Bypass zur Myokard-Revaskularisation, sonstige
35.39.10↔	Supravalvuläre Resektion, Herzklappe, n.n.bez.	36.11.00↔	(Aorto)koronarer Byp an e einz Koronararterie, n.n.bez.
35.39.11↔	Supravalvuläre Resektion, Aortenklappe	36.11.11↔	(Aorto)koronarer Byp an e einz Korart, konv Technik
35.39.12↔	Supravalvuläre Resektion, Pulmonalklappe	36.11.12↔	(Aorto)koro Byp an e einz Korart, d mininv Technik
35.39.19↔	Supravalvuläre Resektion, sonstige Herzklappe	36.11.19↔	(Aorto)koronarer Byp an e einz Korart, sonstige Technik
35.39.99↔	Op an and an d Herzkl angrenz Strukturen, sonstige	36.11.99↔	(Aorto)koronarer Byp an e einz Koronararterie, sonstige
35.41.00↔	Vergrosserung eines bestehenden Vorhofseptumdefektes, n.n.bez.	36.12.00↔	(Aorto)koronarer Bypass an zwei Koronararterien, n.n.bez.
35.41.10↔	Vergrosserung e besteh Vorhofseptumdefektes, off Tech	36.12.11↔	(Aorto)koronarer Byp an 2 Koronararterien, konv Technik
		36.12.12↔	(Aorto)koro Byp an 2 Korart, d minimalinvasive Technik



36.12.19↔	(Aorto)koro (Aorto)koro Byp an 2 Korart, So Technik	37.65.29↔	Implant (offen chir) e parakorporalen Pumpe, sonstige
36.12.99↔	(Aorto)koronarar Bypass an zwei Koronararterien, sonstige	37.65.50↔	Dauer d Bhdl m e univentr extrak Pumpe, n.n.bez.
36.13.00↔	(Aorto)koronarar Bypass an drei Koronararterien, n.n.bez.	37.65.51↔	Dauer d Bhdl m e unvnt extrk Pmp: wng als 48 Std
36.13.11↔	(Aorto)koronarar Byp an 3 Koronararterien, konv Technik	37.65.52↔	Dauer d Bhdl m e unvnt extrk Pmp: 48 bs unt 96 Std
36.13.12↔	(Aorto)koro Byp an 3 Korart, d minimalinvasive Technik	37.65.53↔	Dauer d Bhdl m e univentr extrak Pumpe: 96 Std u läng
36.13.19↔	(Aorto)koronarar Byp an 3 Korart, sonstige Technik	37.65.60↔	Dauer d Bhdl mit e biventr extrak Pumpe, n.n.bez.
36.13.99↔	(Aorto)koronarar Bypass an drei Koronararterien, sonstige	37.65.61↔	Dauer d Bhdl m e biventr extrak Pumpe: wenig als 48 Std
36.14.00↔	(Art)kr (Art)kr Byp an 4 u mhr Krrt, n.n.bz.	37.65.62↔	Dauer d Bhdl m e bvnt extrk Pmp: 48 bs unt 96 Std
36.14.11↔	(Aorto)koronarar Byp an 4 und mehr Korart, konv Technik	37.65.69↔	Dauer d Bhdl mit e biventr extrak Pumpe: mehr Stunden
36.14.12↔	(Aorto)koro Byp an 4 und mehr Korart, d mininv Technik	37.65.99↔	Implant von äusserlichem herzunterst System, sonstige
36.14.19↔	(Aorto)koro (Aorto)koro Byp an 4 u mehr Korart, So Tech	37.66.00↔	Einsetz von implantbar herzunterst System, n.n.bez.
36.14.99↔	(Aorto)koro (Aorto)koro Byp an 4 und mehr Korart, So	37.66.10↔	Implant (offen chir) e intrakorporalen Pumpe, n.n.bez.
36.15↔	Einf Bypass zwischen A. mamm interna und KorArt	37.66.11↔	Implant (offen chir) e intrakorp Pumpe, univentrikulär
36.16↔	Zweifacher A. mamma interna-Koronararterien Bypass	37.66.12↔	Implant (offen chir) e intrakorporalen Pumpe, biventr
36.19↔	Sonstige Bypass-Anastomose zur Myokard Revaskularisation	37.66.19↔	Implant (offen chir) e intrakorporalen Pumpe, sonstige
36.31↔	Transmyokardiale Revaskularisation am offenen Thorax	37.66.99↔	Einsetz von implantbar herzunterst System, sonstige
36.32.00↔	Sonstige transmyokardiale Revaskularisation, n.n.bez.	37.67↔	Implantation eines herzmuskelstimulierenden Systems
36.32.99↔	Sonstige transmyokardiale Revaskularisation, sonstige	37.91↔	Offene Herzmassage
36.33↔	Endoskopische transmyokardiale Revaskularisation	37.94.00↔	Implantation oder Ersetzen eines Defibrillators, n.n.bez.
36.34↔	Perkutane transmyokardiale Revaskularisation	37.94.01↔	Implantation eines Defibrillators mit Einkammer-Stimulation
36.39.00↔	Sonstige Herz-Revaskularisation, n.n.bez.	37.94.02↔	Implantation eines Defibrillators mit Zweikammer-Stimulation
36.39.10↔	Herz-Revaskularisation durch Koronararterienpatch	37.94.03↔	Implantation eines Defibrillators, biventr
36.39.11↔	Revision eines Koronararterienbypass	37.94.04↔	ImplntDfzsätzlchm Drcksnsrchtv Mssngrchtsvntkrklrm Drcks
36.39.12↔	Neuanlage eines Koronararterienbypass	37.94.10↔	Ersetzen eines Defibrillators, n.n.bez.
36.39.13↔	Transposition von Koronararterien	37.94.11↔	Ersetzen eines Defibrillators mit Einkammer-Stimulation
36.39.14↔	HerzRevas k m fr A. mamm intTx (IMATx)	37.94.12↔	Ersetzen eines Defibrillators mit Zweikammer-Stimulation
36.39.99↔	Sonstige Herz-Revaskularisation, sonstige	37.94.19↔	Ersetzen eines Defibrillators, sonstige
37.11.00↔	Kardiotomie, n.n.bez.	37.94.20↔	Systemst e Herzschr m auf Defi m EinkStimul, n.n.bez.
37.11.10↔	Epikardiale, endokardiale und epimyokardiale Inzision	37.94.21↔	Systemumstellung e Herzschr m auf Defi m EinkStimul
37.11.99↔	Kardiotomie, sonstige	37.94.22↔	Systemst e Herzschr m o Defi auf Defi m ZweikStimul
37.12↔	Perikardiotomie	37.94.29↔	Systemst e Herzschr m o Df auf Df m bvnt Stml, S
37.31.00↔	Perikardektomie, n.n.bez.	37.94.99↔	Implnt o Erstz e tt autm Krdivotr / DfSyst [AICD], S
37.31.10↔	Perikardektomie, partiell	37.96↔	Implant nur des Pulsgener e autom Kardiov/Defibr
37.31.20↔	Perikardektomie, total	37.98.00↔	Ersetz nur d Pulsgener e autom Kardiov/Defi, n.n.bez.
37.31.30↔	Adhäsiolyse am Perikard	37.98.10↔	Erstz nr d Plsgnr e autm Krdivo/Df m EnkStml
37.31.99↔	Perikardektomie, sonstige	37.98.11↔	Erstz nr d Plsgnr e autm Krdivo/Df m Zweikmrmstmltion
37.32↔	Aneurysmektomie am Herzen	37.98.12↔	Erstz nr d Plsgnr e autm Krdivo/Df m bvnt Stml
37.33.00↔	Exz o Destr v and Lös o Gew d Herz, off Zug, n.n.bez.	37.98.99↔	Ersetz nur d Pulsgener e autom Kardiov/Defi, sonstige
37.33.10↔	Exz o Destr a Reizleitungssystem, off Zugang, n.n.bez.	37.99.10↔	Intramyokardiale Stammzelltherapie, n.n.bez.
37.33.11↔	Exz o Dstr a Reizleitngssystem, off Zg, abltv Mssn b Tchyrrhythmie	37.99.11↔	Intramyok Stammzth oh Anr v Stammzfrakt o kult Verm
37.33.19↔	Exz o Destr a Reizleitungssystem, off Zugang, sonstige	37.99.12↔	Intramyok Stammzth m Anr v Stammzfrakt o kult Verm
37.33.20↔	Exz von and Lösung oder Gew d Herzens, offener Zugang	37.99.19↔	Intramyokardiale Stammzelltherapie, sonstige
37.33.30↔	Destr von and Lösung oder Gew d Herzens, offener Zugang	37.99.21↔	Korrektur eines Double-outlet-right-ventricle vom Fallot-Typ
37.33.99↔	Exz o Destr von and Lös o Gew d Herz, off Zugang, So	37.99.22↔	Korrektur eines sonstigen Double-outlet-right-ventricle
37.35↔	Partielle Ventrikulektomie	37.99.23↔	Op an e funktionell/morphologisch univentrikulären Herz
37.41↔	Implantation von prothetischem herzunterst Syst	37.99.24↔	Korrektur eines Cor triatriatum
37.52↔	Implantation eines kompletten Herzersatzsystems	37.99.25↔	Korrektur eines Absent Pulmonary Valve Syndrom
37.53↔	Ers o Repar d thor Einheit e kompl Herzersatzsyst	38.04.00↔	Inzision der Aorta, n.n.bez.
37.54↔	Ers/Repar so implantb Bestandt komplHerzersatzsyst	38.04.10↔	Inzision von Aorta ascendens und Aortenbogen
37.62↔	Einsetzen von nicht-implantierbarem herzunterstützenden System	38.04.20↔	Inzision der Aorta descendens
37.63.00↔	Reparatur von herzunterstützendem System, n.n.bez.	38.04.30↔	Inzision der Aorta abdominalis
37.63.10↔	Pumpenwechsel (n offn chr)extrk Pm, n.n.bz.	38.04.99↔	Inzision der Aorta, sonstige
37.63.11↔	Isl Pmpwch (N offn chr) extrk Pmp (zB Kreislp o Zntmpmp),unvnt	38.15.00↔	Endarterektomie der anderen thorakalen Gefässe, n.n.bez.
37.63.12↔	Isl Pmpwch(N offn chr) extrk Pmp(zB Kreislp o Zntmpmp),bvnt	38.15.10↔	Endarterektomie der A. subclavia
37.63.19↔	Isl Pmpwch (N offn chr) e extrk Pmp (z.B. Kreislp o Zntmpmp), S	38.15.20↔	Endarterektomie des Truncus brachiocephalicus
37.63.20↔	Isol Pumpwech (Ni offen chir) e parak Pumpe, n.n.bez.	38.15.30↔	Endarterektomie der A. pulmonalis
37.63.21↔	Isol Pumpwech (Ni offen chir) e parak Pumpe, univentr	38.15.40↔	Endarterektomie der V. pulmonalis
37.63.22↔	Isol Pumpwech (Ni offen chir) e parak Pumpe, biventr	38.15.99↔	Endarterektomie der anderen thorakalen Gefässe, sonstige
37.63.29↔	Isol Pumpwech (Ni offen chir) e parak Pumpe, sonstige	38.31↔	Resektion von intrakraniellen Gefässen mit Anastomose
37.63.99↔	Reparatur von herzunterstützendem System, sonstige	38.34.00↔	Resektion der Aorta mit Anastomose, n.n.bez.
37.65.00↔	Implant von äusserlichem herzunterst System, n.n.bez.	38.34.10↔	Resektion d Aort ascendens und d Aortenbogens mit Anast
37.65.10↔	Implnt (ffn chr) e extrk Pmp (z.B. Kreislp o Zntmpmp), n.n.bez.	38.34.20↔	Resektion der Aorta descendens mit Anastomose
37.65.11↔	Implnt (ffn chr) e extrk Pmp (z.B. Kreislp o Zntmpmp), unvnt	38.34.30↔	Resektion der Aorta abdominalis mit Anastomose
37.65.12↔	Implnt (ffn chr) e extrk Pmp (z.B. Kreislp o Zntmpmp), bvnt	38.34.99↔	Resektion der Aorta mit Anastomose, sonstige
37.65.19↔	Implnt (ffn chr) e extrk Pmp (z.B. Kreislp o Zntmpmp), S	38.35.00↔	Resektion von thorakalen Gefässen mit Anastomose, n.n.bez.
37.65.20↔	Implant (offen chir) e parakorporalen Pumpe, n.n.bez.	38.35.10↔	Resektion von thorakalen Arterien mit Anastomose, n.n.bez.
37.65.21↔	Implant (offen chir) e parak Pumpe, univentrikulär	38.35.11↔	Resektion der A. subclavia mit Anastomose
37.65.22↔	Implant (offen chir) e parakorporalen Pumpe, biventr	38.35.12↔	Resektion des Truncus brachiocephalicus mit Anastomose
		38.35.13↔	Resektion der A. pulmonalis mit Anastomose
		38.35.19↔	Resektion von thorakalen Arterien mit Anastomose, sonstige

38.35.20↔	Resektion von thorakalen Venen mit Anastomose, n.n.bez.	38.85.12↔	Sonstiger chirurgischer Verschluss der A. pulmonalis
38.35.21↔	Resektion der V. pulmonalis mit Anastomose	38.85.13↔	Sonstiger chirurgischer Verschluss des Truncus brachiocephalicus
38.35.22↔	Resektion der V. subclavia mit Anastomose	38.85.19↔	So chir Verschluss von and thorakalen Aa, sonstige
38.35.23↔	Resektion der V. cava superior mit Anastomose	38.85.20↔	So chir Verschluss von thorakalen Venen, n.n.bez.
38.35.28↔	Res von thorakalen von sonstigen tiefen Venen m Anast	38.85.21↔	Sonstiger chirurgischer Verschluss der V. cava superior
38.35.29↔	Resektion von thorakalen Venen mit Anastomose, sonstige	38.85.22↔	Sonstiger chirurgischer Verschluss der V. pulmonalis
38.35.99↔	Resektion von thorakalen Gefässen mit Anastomose, sonstige	38.85.23↔	Sonstiger chirurgischer Verschluss der V. subclavia
38.36.00↔	Resektion von abdominalen Arterien mit Anastomose, n.n.bez.	38.85.28↔	So chir Verschluss von sonst tiefen thorakalen Venen
38.36.10↔	Resektion von viszeralen Arterien mit Anastomose, n.n.bez.	38.85.29↔	So chir Verschluss von thorakalen Venen, sonstige
38.36.11↔	Resektion des Truncus coeliacus mit Anastomose	38.85.99↔	So chir Verschluss von and thorakalen Gef, sonstige
38.36.12↔	Resektion der A. gastrica mit Anastomose	39.0x.00↔	Shunt einer systemischen zur Pulmonalarterie, n.n.bez.
38.36.13↔	Resektion der A. hepatica mit Anastomose	39.0x.10↔	Anast zwischen A. subcl und A. pulmon (BlalockTaussig)
38.36.14↔	Resektion der A. lienalis mit Anastomose	39.0x.11↔	Anast zw Aort u A. pulmon dextra (WaterstonCooley)
38.36.15↔	Resektion der A. renalis mit Anastomose	39.0x.12↔	Anst zw Art dscndns u A. plmn snstr (PittsSmth)
38.36.16↔	Resektion der A. mesenterialis	39.0x.13↔	Anast zwischen A. pulmon sinistra und A. pulmon dextra
38.36.17↔	Resektion der A. iliaca mit Anastomose	39.0x.20↔	Prothesenshunt zwischen A. pulmonalis und Aorta, zentral
38.36.19↔	Resektion von viszeralen Arterien mit Anastomose, sonstige	39.0x.21↔	Prothesenshunt zwischen A. pulmonalis und Aorta, peripher
38.36.99↔	Resektion von abdominalen Arterien mit Anastomose, sonstige	39.0x.22↔	Anlage eines ventrikulär-pulmonalarteriellen Conduit
38.41↔	Resektion von intrakraniellen Blutgefässen mit Ersatz	39.0x.23↔	Pulmonalarteriell Banding
38.45.00↔	Resektion von thorakalen Blutgefässen mit Ersatz, n.n.bez.	39.0x.24↔	Shunt e systemischen z Pulmonart, DamusKayStanselOp
38.45.10↔	Resektion der thorakalen Aorta mit Ersatz, n.n.bez.	39.0x.99↔	Shunt einer systemischen zur Pulmonalarterie, sonstige
38.45.11↔	Resektion der Aorta ascendens oder des Aortenbogens mit Ersatz	39.1↔	Intra-abdominaler venöser Shunt
38.45.12↔	Resektion der Aorta thoracica mit Ersatz	39.21.00↔	Anastomose von der V. cava zur A. pulmonalis, n.n.bez.
38.45.13↔	Resektion der Aorta thoracoabdominalis mit Ersatz	39.21.10↔	GlennOp an e funktionell/morphologisch univentr Herz
38.45.14↔	Resektion der thorakalen Aorta und Ersatz mit Hybridprothese	39.21.99↔	Anastomose von der V. cava zur A. pulmonalis, sonstige
38.45.19↔	Resektion der thorakalen Aorta mit Ersatz, sonstige	39.28↔	Extrakraniell-intrakranieller Gefäss-Bypass
38.45.20↔	Resektion sonstiger thorakaler Arterien mit Ersatz, n.n.bez.	39.49.00↔	Sonstige Revision nach vaskulärem Eingriff, n.n.bez.
38.45.21↔	Resektion der A. pulmonalis mit Ersatz	39.49.10↔	Revision einer Gefäßanastomose
38.45.22↔	Resektion des Truncus brachiocephalicus mit Ersatz	39.49.20↔	Revision eines vaskulären Implantates
38.45.29↔	Resektion sonstiger thorakaler Arterien mit Ersatz	39.49.21↔	Wechsel eines vaskulären Implantates
38.45.30↔	Resektion thorakaler Venen mit Ersatz, n.n.bez.	39.49.22↔	Entfernung eines vaskulären Implantates
38.45.31↔	Resektion der V. cava superior mit Ersatz	39.49.30↔	Ersatz eines kardialen Conduit
38.45.38↔	Resektion sonstiger tiefer thorakaler Venen mit Ersatz	39.49.99↔	Sonstige Revision nach vaskulärem Eingriff, sonstige
38.45.39↔	Resektion thorakaler Venen mit Ersatz, sonstige	39.51.00↔	Aneurysma-Clipping, n.n.bez.
38.45.99↔	Resektion von thorakalen Blutgefässen mit Ersatz, sonstige	39.51.11↔	Aneurysma-Clipping intrakraniell
38.47.00↔	Resektion von abdominalen Venen mit Ersatz, n.n.bez.	39.51.99↔	Aneurysma-Clipping, sonstige
38.47.10↔	Resektion von tiefen abdominalen Venen mit Ersatz, n.n.bez.	39.52.00↔	Sonstige Korrektur eines Aneurysmas, n.n.bez.
38.47.11↔	Resektion der V. cava inferior mit Ersatz	39.52.10↔	So Korre e Aneur von Blutgefässen an Kopf u Ha, n.n.bez.
38.47.12↔	Resektion der V. iliaca mit Ersatz	39.52.11↔	Sonstige Korrektur e Aneur von intrakr Blutgefässen
38.47.19↔	Resektion von tiefen abdominalen Venen mit Ersatz, sonstige	39.52.19↔	So Korre e Aneur von Blutgefässen an Kopf und Ha, So
38.47.99↔	Resektion von abdominalen Venen mit Ersatz, sonstige	39.52.20↔	Sonstige Korrektur eines Aneurysmas der Aorta, n.n.bez.
38.61↔	Sonstige Exzision von intrakraniellen Gefässen	39.52.21↔	S offn Chr Krr e Aneur d Art ascndns, d Artbnbgs u d thr Art
38.63.00↔	Sonstige Exzision von Gefässen der oberen Extremität, n.n.bez.	39.52.22↔	Sonstige offen Chir Korrektur eines Aneur der Aort abd
38.63.10↔	Sonstige Exzision von Arterien der oberen Extremität, n.n.bez.	39.52.29↔	Sonstige Korrektur eines Aneurysmas der Aorta, sonstige
38.63.11↔	Sonstige Exzision von Arterien der Hand	39.52.99↔	Sonstige Korrektur eines Aneurysmas, sonstige
38.63.19↔	Sonstige Exzision von Arterien der oberen Extremität, sonstige	39.53↔	Verschluss einer arteriovenösen Fistel
38.63.20↔	Sonstige Exzision von Venen der oberen Extremität, n.n.bez.	39.54.00↔	Re-entry Operation, n.n.bez.
38.63.21↔	Sonstige Exzision von tiefen Venen der oberen Extremität	39.54.10↔	Re-entry Operation, thorakale Aorta
38.63.29↔	Sonstige Exzision von Venen der oberen Extremität, sonstige	39.54.20↔	Re-entry Operation, Aorta abdominalis
38.63.99↔	Sonstige Exzision von Gefässen der oberen Extremität, sonstige	39.54.99↔	Re-entry Operation, sonstige
38.64.00↔	Sonstige Exzision der Aorta, n.n.bez.	39.56.00↔	Plast Rekonstruktion e Blutgef m GewPatch, n.n.bez.
38.64.10↔	Sonstige Exzision der thorakalen Aorta	39.56.10↔	Plast Reko von Gef an Kopf und Ha m GewPatch, n.n.bez.
38.64.20↔	Sonstige Exzision der Aorta abdominalis	39.56.11↔	Plastische Rekonstruktion von intrakr Gef mit GewPatch
38.64.99↔	Sonstige Exzision der Aorta, sonstige	39.56.12↔	Plastische Rekonstruktion der V. jugularis mit Gewebe-Patch
38.65.00↔	Sonstige Exzision von thorakalen Gefässen, n.n.bez.	39.56.19↔	Plast Reko von Gef an Kopf und Ha m GewPatch, sonstige
38.65.10↔	Sonstige Exzision von thorakalen Arterien	39.56.20↔	Plast Reko von Gef d ob Extrem m GewPatch, n.n.bez.
38.65.20↔	Sonstige Exzision von thorakalen Venen, n.n.bez.	39.56.21↔	Plast Rekonstruktion von Aa d ob Extrem m GewPatch
38.65.21↔	Sonstige Exzision der V. cava superior	39.56.22↔	Plst Rk d V. sbcl, V. axill u V. brchiocphic m GwPtch
38.65.22↔	Sonstige Exzision von sonstigen tiefen thorakalen Venen	39.56.23↔	Plast Reko von sonst tief Venen d ob Extrem m GewPatch
38.65.29↔	Sonstige Exzision von thorakalen Venen, sonstige	39.56.29↔	Plast Reko von Gef d ob Extrem m GewPatch, sonstige
38.65.99↔	Sonstige Exzision von thorakalen Gefässen, sonstige	39.56.30↔	Plast Reko von thorakalen Gef m GewPatch, n.n.bez.
38.81↔	Sonstiger chirurgischer Verschluss von intrakraniellen Gefässen	39.56.31↔	Plastische Rekonstruktion der thorakalen Aorta mit Gewebe-Patch
38.84.00↔	Sonstiger chirurgischer Verschluss der Aorta, n.n.bez.	39.56.32↔	Plastische Rekonstruktion der V. pulmonalis mit Gewebe-Patch
38.84.10↔	Sonstiger chirurgischer Verschluss der thorakalen Aorta	39.56.33↔	Plastische Rekonstruktion der V. cava superior mit Gewebe-Patch
38.84.20↔	Sonstiger chirurgischer Verschluss der Aorta abdominalis	39.56.39↔	Plast Reko von thorakalen Gef m GewPatch, sonstige
38.84.99↔	Sonstiger chirurgischer Verschluss der Aorta, sonstige	39.56.40↔	Plastische Rekonstruktion abd Aa m GewPatch, n.n.bez.
38.85.00↔	So chir Verschluss von and thorakalen Gef, n.n.bez.		
38.85.10↔	So chir Verschluss von and thorakalen Aa, n.n.bez.		
38.85.11↔	Sonstiger chirurgischer Verschluss der A. subclavia		



- 39.56.41↔ Plastische Rekonstruktion der abdominalen Aorta mit Gewebe-Patch
- 39.56.42↔ Plastische Rekonstruktion des Truncus coeliacus mit Gewebe-Patch
- 39.56.43↔ Plastische Rekonstruktion der A. gastrica mit Gewebe-Patch
- 39.56.44↔ Plastische Rekonstruktion der A. hepatica mit Gewebe-Patch
- 39.56.45↔ Plastische Rekonstruktion der A. lienalis mit Gewebe-Patch
- 39.56.46↔ Plastische Rekonstruktion der A. renalis mit Gewebe-Patch
- 39.56.47↔ Plastische Rekonstruktion der A. mesenterica mit Gewebe-Patch
- 39.56.48↔ Plastische Rekonstruktion der A. iliaca mit Gewebe-Patch
- 39.56.49↔ Plastische Rekonstruktion abd Aa m GewPatch, sonstige
- 39.56.50↔ Plast Rekonstruktion abd Venen m GewPatch, n.n.bez.
- 39.56.51↔ Plastische Rekonstruktion der V. cava inferior mit Gewebe-Patch
- 39.56.52↔ Plastische Rekonstruktion der V. iliaca mit Gewebe-Patch
- 39.56.59↔ Plast Rekonstruktion abd Venen m GewPatch, sonstige
- 39.56.60↔ Plast Reko von Gef d unt Extrem m GewPatch, n.n.bez.
- 39.56.61↔ Plast Reko von Aa d unteren Extrem m GewPatch
- 39.56.62↔ Plast Reko d V. fem und V.poplitea m GewPatch
- 39.56.63↔ Plast Reko v sonst tief Venen d unt Extrem m GewPatch
- 39.56.64↔ Plast Reko von oberfl Venen d Oberschenkels m GewPatch
- 39.56.69↔ Plast Reko von Gef d unteren Extrem m GewPatch, So
- 39.56.99↔ Plast Rekonstruktion e Blutgef m GewPatch, sonstige
- 39.57.00↔ Plast Reko m synthetischem Patch Graft, n.n.bez.
- 39.57.10↔ Plst Rk v Gf an Kpf u H m synth Ptch Grft, n.n.bz.
- 39.57.11↔ Plast Reko von intrakr Gef m synthetischem Patch Graft
- 39.57.12↔ Plast Reko v extkr Aa an Kopf u Ha m synth Patch Graft
- 39.57.13↔ Plast Reko d V. jugularis m synthetischem Patch Graft
- 39.57.19↔ Plast Reko von Gef an Kopf u Ha m synth Patch Graft, So
- 39.57.20↔ Plst Rk v Gf d ob Extrm m synth Ptch Grft, n.n.bz.
- 39.57.21↔ Plast Reko von Aa d ob Extrem m synth Patch Graft
- 39.57.22↔ Plst Rk d V. sbcl, V. axil u V. brchiocphlc m synth Ptch Grft
- 39.57.23↔ Plst Rk v snst tief Vv d ob Extrm m synth Ptch Grft
- 39.57.29↔ Plast Reko von Gef d ob Extrem m synth Patch Graft, So
- 39.57.30↔ Plast Reko von thor Gef m synth Patch Graft, n.n.bez.
- 39.57.31↔ Plast Reko d thorakalen Aort m synth Patch Graft
- 39.57.32↔ Plast Reko d V. pulmon m synthetischem Patch Graft
- 39.57.33↔ Plast Reko d V. cava superior m synth Patch Graft
- 39.57.39↔ Plast Reko von thorakalen Gef m synth Patch Graft, So
- 39.57.40↔ Plast Reko abd Aa m synthetischem Patch Graft, n.n.bez.
- 39.57.41↔ Plast Reko d abd Aort m synthetischem Patch Graft
- 39.57.42↔ Plast Reko d Truncus coeliacus m synth Patch Graft
- 39.57.43↔ Plast Reko d A. gastrica m synthetischem Patch Graft
- 39.57.44↔ Plast Reko d A. hepatica m synthetischem Patch Graft
- 39.57.45↔ Plast Reko d A. lienalis m synthetischem Patch Graft
- 39.57.46↔ Plast Reko d A. renalis m synthetischem Patch Graft
- 39.57.47↔ Plast Reko d A. mesenterica m synthetischem Patch Graft
- 39.57.48↔ Plast Reko d A. iliaca m synthetischem Patch Graft
- 39.57.49↔ Plast Reko abd Aa m synthetischem Patch Graft, sonstige
- 39.57.50↔ Plast Reko abd Venen m synth Patch Graft, n.n.bez.
- 39.57.51↔ Plast Reko d V. cava inferior m synth Patch Graft
- 39.57.52↔ Plast Reko d V. iliaca m synthetischem Patch Graft
- 39.57.59↔ Plast Reko abd Venen m synthetischem Patch Graft, So
- 39.57.60↔ Plst Rk v Gf d unt Extrm m synth Ptch Grft, n.n.bz.
- 39.57.61↔ Plast Reko von Aa d unteren Extrem m synth Patch Graft
- 39.57.62↔ Plast Reko d V. fem und V.poplitea m synth Patch Graft
- 39.57.63↔ Plst Rk v snst tief Vv d unt Extrm m synth Ptch Grft
- 39.57.64↔ Plst Rk v obrfl Vv d Obschnkls m synth Ptch Grft
- 39.57.69↔ Plast Reko von Gef d unt Extrem m synth Patch Graft, So
- 39.57.99↔ Plast Reko m synthetischem Patch Graft, sonstige
- 39.58↔ Plast Reko eines Blutgef mit Patch Graft n.n.bez.
- 39.59.00↔ Sonstige plastische Rekonstruktion eines Gefässes, n.n.bez.
- 39.59.10↔ Transposition von Arterien, n.n.bez.
- 39.59.11↔ Transposition der extrakraniellen A. vertebrales
- 39.59.12↔ Transposition von sonstigen extkr Aa an Kopf und Hals
- 39.59.13↔ Transposition von Arterien der oberen Extremität
- 39.59.14↔ Transposition von thorakalen Arterien
- 39.59.15↔ Transposition der A. gastrica, A. hepatica und A. lienalis
- 39.59.16↔ Transposition der A. renalis
- 39.59.17↔ Transposition der A. mesenterica
- 39.59.18↔ Transposition sonstiger viszeraler Arterien
- 39.59.19↔ Transposition der A. iliaca
- 39.59.20↔ Transposition von sonstigen abdominalen Arterien
- 39.59.21↔ Transposition von Arterien der unteren Extremität
- 39.59.29↔ Transposition von Arterien, sonstige
- 39.59.30↔ Sonstige Plast Reko von Gef an Kopf und Ha, n.n.bez.
- 39.59.31↔ Sonstige plastische Rekonstruktion e intrakr Gefässes
- 39.59.32↔ Sonstige Plast Rekonstruktion d extkr A. vertebrales
- 39.59.33↔ So Plast Reko von extkr Aa an Kopf und Ha, So
- 39.59.34↔ Sonstige plastische Rekonstruktion der V. jugularis
- 39.59.39↔ Sonstige Plast Reko von Gef an Kopf und Ha, sonstige
- 39.59.40↔ Sonstige Plast Reko von Gef d ob Extrem, n.n.bez.
- 39.59.41↔ Sonstige plastische Rekonstruktion von Aa d ob Extrem
- 39.59.42↔ S Plst Rk d V. sbcl, V. axil u V. brchiocphlc
- 39.59.48↔ So Plast Reko von sonstigen tiefen Venen d ob Extrem
- 39.59.49↔ Sonstige Plast Reko von Gef d ob Extrem, sonstige
- 39.59.50↔ Sonstige Plast Reko von thorakalen Gef, n.n.bez.
- 39.59.51↔ Sonstige plastische Rekonstruktion der thorakalen Aorta
- 39.59.52↔ Sonstige plastische Rekonstruktion der A. pulmonalis
- 39.59.53↔ Sonstige Plast Reko von thorakalen Aa, sonstige
- 39.59.54↔ Sonstige plastische Rekonstruktion der V. pulmonalis
- 39.59.55↔ Sonstige plastische Rekonstruktion der V. cava superior
- 39.59.59↔ Sonstige Plast Reko von thorakalen Gef, sonstige
- 39.59.60↔ Sonstige plastische Rekonstruktion von abd Aa, n.n.bez.
- 39.59.61↔ Sonstige plastische Rekonstruktion der abdominalen Aorta
- 39.59.62↔ Sonstige plastische Rekonstruktion des Truncus coeliacus
- 39.59.63↔ Sonstige plastische Rekonstruktion der A. gastrica
- 39.59.64↔ Sonstige plastische Rekonstruktion A. hepatica
- 39.59.65↔ Sonstige plastische Rekonstruktion der A. lienalis
- 39.59.66↔ Sonstige plastische Rekonstruktion der A. renalis
- 39.59.67↔ Sonstige plastische Rekonstruktion der A. mesenterica
- 39.59.68↔ Sonstige plastische Rekonstruktion der A. iliaca
- 39.59.69↔ Sonstige plastische Rekonstruktion von abd Aa, sonstige
- 39.59.70↔ Sonstige Plast Rekonstruktion von abd Venen, n.n.bez.
- 39.59.71↔ Sonstige plastische Rekonstruktion der V. cava inferior
- 39.59.72↔ Sonstige plastische Rekonstruktion der V. iliaca
- 39.59.79↔ Sonstige Plast Rekonstruktion von abd Venen, sonstige
- 39.59.80↔ Sonstige Plast Reko von Gef d unteren Extrem, n.n.bez.
- 39.59.81↔ Sonstige Plast Rekonstruktion von Aa d unteren Extrem
- 39.59.82↔ Sonstige plastische Rekonstruktion der V. femoralis
- 39.59.83↔ Sonstige plastische Rekonstruktion der V. poplitea
- 39.59.88↔ So Plast Reko von sonst tiefen Venen d unteren Extrem
- 39.59.89↔ Sonstige Plast Reko von Gef d unteren Extrem, sonstige
- 39.59.90↔ Sonstige Plast Reko e Gefässes, Venenklappenplastik
- 39.59.99↔ Sonstige plastische Rekonstruktion eines Gefässes, sonstige
- 39.61.00↔ Extrakorporelle Zirkulation (ECC), n.n.bez.
- 39.61.10↔ Extrkrp Zklt (ECC) unt Nrmthmie (mhr als 35° C)
- 39.61.11↔ Extrakorp Zikulat (ECC) unt milder Hypthrm (32 35° C)
- 39.61.12↔ Extrkrp Zklt (ECC) unt mdtr Hypthrm (26 bs unt 32° C)
- 39.61.13↔ Extrkrp Zklt (ECC) unt tiefr Hypthrm (20 bs unt 26° C)
- 39.61.14↔ Extrkrp Zklt (ECC) unt prfndr Hypthrm (nt 20° C)
- 39.61.99↔ Extrakorporelle Zirkulation (ECC), sonstige
- 39.66↔ Perkutaner kardiopulmonaler Bypass
- 39.72.00↔ Endovask Plast Reko o Okkl v Gef a Kopf u Ha, n.n.bez.
- 39.72.10↔ Selektive Embolisation von intrakraniellen Gefässen, n.n.bez.
- 39.72.11↔ Selektive Emb von intrakr Gef m Partikeln oder Metasp
- 39.72.12↔ Sl Emb v intrkr Gf m emb Flüssgk, ablösb Bllns o Schrmn
- 39.72.19↔ Selektive Embolisation von intrakraniellen Gefässen, sonstige
- 39.72.20↔ Sel Emb von extkr Gef d Kopfes und d Halses, n.n.bez.
- 39.72.21↔ Sel Emb v extkr Gef d Kopfes u d Halses m Part o Metasp
- 39.72.22↔ Sl Embextkr GfKpfs/d Hlssemb Flüssgk, ablösb Bllns/Schrmn
- 39.72.29↔ Sel Emb von extkr Gef d Kopfes und d Halses, sonstige
- 39.72.30↔ Perkutantransluminale Emb e Gefmi d Mikrok, n.n.bez.
- 39.72.31↔ Perktranslum Emb e Gefmi d Mikrok Verw v ein Mikrkath
- 39.72.32↔ Perktranslum Emb e Gefmi d Mikrok Verw v 2 Mikrkath
- 39.72.33↔ Perktranslum Emb e Gefmi d Mikrok Verw v 3 Mikrkath
- 39.72.34↔ Perktranslum Emb e Gefmi d Mikrok Verw v 4 Mikrkath
- 39.72.35↔ Perktranslum Emb e Gefmi d Mikrok Verw v funf Mikrkath
- 39.72.39↔ Perktranslum Emb e Gefmi d Mikrok Verw v merh Mikrkath

39.72.99↔	Endovask Plast Reko o Okkl von Gef a Kopf und Ha, So	39.79.82↔	Kathetertech Verschluss mittels Radiofrequenz an d Aort
39.79.00↔	So endovask Korr (von Aneur) an sonstigen Gef, n.n.bez.	39.79.84↔	Kathetertech Verschluss mitt Radiofq an thorakalen Gef
39.79.10↔	Endovask Implant e Grafts an sonstigen Gef, n.n.bez.	39.79.85↔	Kathetertech Verschl mitt Radiofq an Gef d unt Extrem
39.79.11↔	Endovaskuläre Implantation eines Grafts an Viszeralgefäßen	39.79.86↔	Kathetertech Verschluss mitt Radiofq an viszeralem Gef
39.79.12↔	Endovaskuläre Implantation eines Grafts an Gefäßen des Beckens	39.79.87↔	Kathetertech Verschluss mitt Radiofrequenz an abd Gef
39.79.13↔	Endovaskuläre Implantation eines Grafts an abdominalen Gefäßen	39.79.89↔	Kathetertech Verschluss mitt Radiofq an sonst Gef, So
39.79.19↔	Endovask Implant e Grafts an sonstigen Gef, sonstige	39.79.99↔	So endovask Korr (von Aneur) an sonstigen Gef, So
39.79.20↔	CoilEmb oder Verschluss von sonstigen Gef, n.n.bez.	40.51.00↔	Radikale Exzision von axillären Lymphknoten, n.n.bez.
39.79.21↔	CoilEmb oder Verschluss von Gefäßen d oberen Extrem	40.51.10↔	Radikale Exz von axillären Lk als selbständiger Eingr
39.79.22↔	Coil-Embolisation oder -Verschluss der Aorta	40.51.11↔	Radikale Exz von axillären Lk i Rahmen e and Eingr
39.79.23↔	Coil-Embolisation oder -Verschluss des Ductus arteriosus apertus	40.51.99↔	Radikale Exzision von axillären Lymphknoten, sonstige
39.79.24↔	Coil-Embolisation oder -Verschluss von thorakalen Gefäßen	40.52.00↔	Radikale Exzision von periaortalen Lymphknoten, n.n.bez.
39.79.25↔	Coil-Embolisation oder -Verschluss von viszeralem Gefäßen	40.52.10↔	Rd Exz v rtrprtn (praort, prk) u plvnn Lk als slbst Engr
39.79.26↔	Coil-Embolisation oder -Verschluss von abdominalen Gefäßen	40.52.11↔	Rd Exz v rtrprtn (praort, prk) u plvnn Lk i Rhmn e and Engr
39.79.27↔	CoilEmb oder Verschluss von Gefäßen d unteren Extrem	40.52.99↔	Radikale Exzision von periaortalen Lymphknoten, sonstige
39.79.28↔	Coil-Embolisation oder -Verschluss von spinalen Gefäßen	40.53.00↔	Radikale Exzision von iliakalen Lymphknoten, n.n.bez.
39.79.29↔	CoilEmb oder Verschluss von sonstigen Gef, sonstige	40.53.10↔	Radikale Exz von iliakalen Lk als selbständiger Eingr
39.79.30↔	Sel Emb m emb Flüssigk von sonstigen Gef, n.n.bez.	40.53.11↔	Radikale Exz von iliakalen Lk i Rahmen e and Eingr
39.79.31↔	Selektive Emb mit emb Flüssigk von Gef d oberen Extrem	40.53.99↔	Radikale Exzision von iliakalen Lymphknoten, sonstige
39.79.32↔	Selektive Emb mit embolisierenden Flüssigkeiten d Aort	40.54.00↔	Radikale Exzision der Leistengegend, n.n.bez.
39.79.33↔	Selektive Emb mit emb Flüssigk d Duct arteriosus apertus	40.54.10↔	Radikale Exzision der Leistengegend als selbständiger Eingriff
39.79.34↔	Selektive Emb mit emb Flüssigk von thorakalen Gefäßen	40.54.11↔	Radikale Exzision d Leistengegend im Rahmen e and Eingr
39.79.35↔	Selektive Emb mit emb Flüssigk von viszeralem Gefäßen	40.54.99↔	Radikale Exzision der Leistengegend, sonstige
39.79.36↔	Selektive Emb mit emb Flüssigkeiten von abd Gefäßen	40.62↔	Fistulierung des Ductus thoracicus
39.79.37↔	Selektive Emb mit emb Flüssigk von Gef d unteren Extrem	40.63↔	Verschluss einer Fistel des Ductus thoracicus
39.79.38↔	Selektive Emb mit emb Flüssigk von spinalen Gefäßen	40.64↔	Ligatur des Ductus thoracicus
39.79.39↔	Sel Emb m emb Flüssigk von sonstigen Gef, sonstige	40.69↔	Sonstige Operationen am Ductus thoracicus
39.79.40↔	Sel Emb m ablösb Ballons von sonstigen Gef, n.n.bez.	42.10↔	Ösophagostomie, n.n.bez.
39.79.41↔	Selektive Emb m ablösb Ballons von Gef d oberen Extrem	42.11↔	Zervikale Ösophagostomie
39.79.42↔	Selektive Embolisation mit ablösbaren Ballons der Aorta	42.12↔	Exteriorisation einer ösophagealen Tasche
39.79.43↔	Selektive Emb m ablösb Ballons d Duct arteriosus apertus	42.19↔	Sonstige Fistulisierung des Ösophagus nach aussen
39.79.44↔	Selektive Emb mit ablösb Ballons von thorakalen Gefäßen	42.40↔	Ösophagektomie, n.n.bez.
39.79.45↔	Selektive Emb mit ablösb Ballons von viszeralem Gefäßen	42.41.00↔	Partielle Ösophagektomie, n.n.bez.
39.79.46↔	Selektive Emb mit ablösb Ballons von abd Gefäßen	42.41.10↔	Partielle Ösophagektomie ohne Wiederherstellung der Kontinuität
39.79.47↔	Selektive Emb mit ablösb Ballons von spinalen Gefäßen	42.41.20↔	Partielle Ösophagektomie mit Wiederherstellung der Kontinuität
39.79.48↔	Selektive Emb m ablösb Ballons von Gef d unteren Extrem	42.41.99↔	Partielle Ösophagektomie, sonstige
39.79.49↔	Sel Emb m ablösb Ballons von sonstigen Gef, sonstige	42.42.00↔	Totale Ösophagektomie, n.n.bez.
39.79.50↔	Selektive Emb mit Schirmen von sonstigen Gef, n.n.bez.	42.42.10↔	Totale Ösophagektomie, ohne Wiederherstellung der Kontinuität
39.79.51↔	Selektive Emb mit Schirmen von Gefäßen d oberen Extrem	42.42.20↔	Tot Ösophagektomie, m Wiedhst d Kont, transmediastinal
39.79.52↔	Selektive Embolisation mit Schirmen der Aorta	42.42.21↔	Tot Ösophagektomie, m Wiedhst d Kont, thorakoabdominal
39.79.53↔	Selektive Emb mit Schirmen d Duct arteriosus apertus	42.42.29↔	Tot Ösophagektomie, m Wiedhst d Kont, So Zugang
39.79.54↔	Selektive Embolisation mit Schirmen von thorakalen Gefäßen	42.42.99↔	Totale Ösophagektomie, sonstige
39.79.55↔	Selektive Embolisation mit Schirmen von viszeralem Gefäßen	42.51.00↔	Intrathorakale Ösophagoösophagostomie, n.n.bez.
39.79.56↔	Selektive Embolisation mit Schirmen von abdominalen Gefäßen	42.51.10↔	Intrthr Össtom,Rk Öspssg b Atrsie Verskng östrach Fist
39.79.57↔	Selektive Emb mit Schirmen von Gefäßen d unteren Extrem	42.51.99↔	Intrathorakale Ösophagoösophagostomie, sonstige
39.79.58↔	Selektive Embolisation mit Schirmen von spinalen Gefäßen	42.52↔	Intrathorakale Ösophagogastronomie
39.79.59↔	Selektive Emb mit Schirmen von sonstigen Gef, sonstige	42.53↔	Intrathor ÖsophAnast mit IntPos von Dünndarm
39.79.60↔	Selektive Emb mit Partikeln von sonstigen Gef, n.n.bez.	42.54↔	Sonstige intrathorakale Ösophagoenterostomie
39.79.61↔	Selektive Emb mit Partikeln von Gefäßen d oberen Extrem	42.55↔	Intrathor ÖsophAnast mit IntPos von Dickdarm
39.79.62↔	Selektive Embolisation mit Partikeln der Aorta	42.56↔	Sonstige intrathorakale Ösophagokolostomie
39.79.63↔	Selektive Emb mit Partikeln d Duct arteriosus apertus	42.58↔	Intrathorakale Ösophagusanastomose mit anderer Interposition
39.79.64↔	Selektive Embolisation mit Partikeln von thorakalen Gefäßen	42.59↔	Sonstige intrathorakale Ösophagusanastomose
39.79.65↔	Selektive Embolisation mit Partikeln von viszeralem Gefäßen	42.61↔	Prästernale Ösophagoösophagostomie
39.79.66↔	Selektive Embolisation mit Partikeln von abdominalen Gefäßen	42.62↔	Prästernale Ösophagogastronomie
39.79.67↔	Selektive Emb mit Partikeln von Gef d unteren Extrem	42.63↔	Prästernale Ösophagusanastomose mit Interposition von Dünndarm
39.79.68↔	Selektive Embolisation mit Partikeln von spinalen Gefäßen	42.64↔	Sonstige prästernale Ösophagoenterostomie
39.79.69↔	Selektive Emb mit Partikeln von sonstigen Gef, sonstige	42.65↔	Prästernale Ösophagusanastomose mit Interposition von Dickdarm
39.79.70↔	Kthtrrch Vrschl v A mitt Lsr, snst Gef, n.n.bez.	42.66↔	Sonstige prästernale Ösophagokolostomie
39.79.71↔	Kathetertech Verschluss mitt Laser, an Aa d ob Extrem	42.68↔	Sonstige prästernale Ösophagusanastomose mit Interposition
39.79.72↔	Kathetertech Verschluss mittels Laser, an der Aorta	42.69↔	Sonstige prästernale Ösophagusanastomose
39.79.74↔	Kathetertech Verschluss mitt Laser, an thorakalen Gef	42.7x.00↔	Ösophagomyotomie, n.n.bez.
39.79.75↔	Kathetertech Verschluss mitt Laser, an Gef d unt Extrem	42.7x.11↔	Ösophagomyotomie, offen chirurgisch
39.79.76↔	Kathetertech Verschluss mitt Laser, an viszeralem Gef	42.7x.12↔	Ösophagomyotomie, laparoskopisch
39.79.77↔	Kathetertech Verschluss mittels Laser, an abd Gef	42.7x.21↔	Ösophagomyotomie, pharyngozerikal, offen chirurgisch
39.79.79↔	Kathetertech Verschluss v Aa mitt Laser, sonst Gef, So	42.7x.22↔	Ösophagomyotomie, pharyngozerikal, laparoskopisch
39.79.80↔	Kthtrrch Vrschl v A mitt Rdiofq snst Gef, n.n.bez.	42.7x.31↔	Ösophago-Gastromyotomie, offen chirurgisch
39.79.81↔	Kathetertech Verschluss mitt Radiofq an Aa d ob Extrem	42.7x.32↔	Ösophago-Gastromyotomie, laparoskopisch



42.7x.99↔	Ösophagomyotomie, sonstige	44.65.30↔	Ösphggstrplstk, Vrt Gstrpl n Msn, offn chr
42.81.20↔	Enstz u Wchs v e N slbpx Prth (prm Tb) i D Ösphgs, offn chr	44.65.99↔	Ösophagogastroplastik, sonstige
42.81.21↔	Enstz u Wchs v 2 N slbpx Prth (prm Tb) i D Ösphgs, offn chr	44.66↔	So Massnahm zur Reko der ösoph-gastr SpinktFunkt
42.81.22↔	Enstz&Wchs v mhr als2N slbpx Prth(prm Tb)i D Ösphgs,offn chr	44.67.00↔	Lprsk Mssnhm z Rk d ösphggstrschn Spnktfnkt, n.n.bez.
42.81.30↔	Enstz u Wchs v e N slbpx Prth (prm Tb) i D Ösphgs, lprsk	44.67.10↔	Lprsk Mssnhm z Rk d ösphggstrschn Spnktfnkt, Krdioplastk, lprsk
42.81.31↔	Enstz u Wchs v 2 N slbpx Prth (prm Tb) i D Ösphgs, lprsk	44.67.20↔	Lprsk Mssnhm z Rk d ösphggstrschn Spnktfnkt,(Hm) Fndplktio,lprsk
42.81.32↔	Enstz u Wchs v mhr als 2 N slbpx Prth (prm Tb) i D Ösphgs, lprsk	44.67.99↔	Lprsk Mssnhm z Rk d ösphggstrschn Spnktfnkt, S
42.81.42↔	Enstz u Wchs v mhr als 2 slbpx Prth (prm Tb) i D Ösphgs, endsk	44.68.00↔	Laparoskopische Gastroplastik, n.n.bez.
42.81.50↔	Enstz u Wchs e slbpx Prth (prm Tb) i D Ösphgs, offn chr	44.68.10↔	Laparosk Gastropl, Vert Gastropl na Mason, (laparask)
42.81.51↔	Enstz u Wchs v 2 slbpx Prth (prm Tb) i D Ösphgs, offn chr	44.68.99↔	Laparoskopische Gastroplastik, sonstige
42.81.52↔	Enstz&Wchs v mhr als2slbpx Prth(prm Tb)i D Ösphgs,offn chr	44.95↔	Laparoskopische restriktive Magenoperation
42.81.60↔	Enstz u Wchs e slbpx Prth (prm Tb) i D Ösphgs, lprsk	44.96↔	Laparoskopische Revision von restriktiven Magenoperationen
42.81.61↔	Enstz u Wchs v 2 slbpx Prth (prm Tb) i D Ösphgs, lprsk	44.97↔	Laparosk Entf von Vorricht(en) einer MagRestr
42.81.62↔	Enstz u Wchs v mhr als 2 slbpx Prth (prm Tb) i D Ösphgs, lprsk	44.98↔	(Laparosk) Anpassen von adjustbar MagRestrVorr
42.82↔	Naht einer Ösophagus-Verletzung	44.99.41↔	So Magop, Transgastrale Drain e Pankrzyst, offen chir
42.83↔	Verschluss einer Ösophagostomie	44.99.42↔	So Magop, Transgastrale Drain e Pankrzyst, laparask
42.85↔	Plastische Rekonstruktion an einer Ösophagusstenose	45.50↔	Isolation eines Darmsegments, n.n.bez.
42.87↔	Sonstiges Transplantat am Ösophagus	45.51↔	Isolation eines Dünndarmsegments
42.89↔	Sonstige Rekonstruktion am Ösophagus	45.52↔	Isolation eines Dickdarmsegments
42.91↔	Ligatur von Ösophagusvarizen	45.61↔	Multiple Segmentresektion am Dünndarm
43.0↔	Gastrotomie	45.62↔	Sonstige Teilresektion am Dünndarm
43.5↔	Partielle Gastrektomie mit Anastomose zum Ösophagus	45.63.00↔	Totalexstirpation des Dünndarms, n.n.bez.
43.6x.00↔	Partielle Gastrektomie mit Anastomose zum Duodenum, n.n.bez.	45.63.99↔	Totalexstirpation des Dünndarms, sonstige
43.6x.10↔	Prt Gstrkt m Anst z Duod, Pylrsrsktion m Anst z Duod	45.71↔	Multiple Segmentresektion am Dickdarm
43.6x.20↔	Partielle Gastrektomie mit Anastomose zum Duodenum, Billroth I	45.73↔	Hemikolektomie rechts
43.6x.99↔	Partielle Gastrektomie mit Anastomose zum Duodenum, sonstige	45.74↔	Resektion des Colon transversum
43.7x.00↔	Partielle Gastrektomie mit Anastomose zum Jejunum, n.n.bez.	45.75↔	Hemikolektomie links
43.7x.10↔	Prt Gstrkt m Anst z Jjn, Prt Gstrkt (2/3Rs) m Anst z Jjn	45.76↔	Sigmoidektomie
43.7x.20↔	Prt Gstrkt m Anst z Jjn, Prt Gstrkt (4/5Rs) m Anst z Jjn	45.79.00↔	Sonstige Teilresektion am Dickdarm, n.n.bez.
43.7x.99↔	Partielle Gastrektomie mit Anastomose zum Jejunum, sonstige	45.79.10↔	Sonstige Teilresektion am Dickdarm, Segmentresektion am Dickdarm
43.81↔	Partielle Gastrektomie mit Dünndarmtransposition	45.79.11↔	So Teilresektion a Dickd, Res mult Dickdarmsegmente
43.89.00↔	Sonstige partielle Gastrektomie, n.n.bez.	45.79.12↔	Sonstige Teilresektion am Dickdarm, Subtotale Kolektomie
43.89.10↔	Sonstige partielle Gastrektomie, Segmentresektion des Magens	45.79.20↔	Sonstige Teilresektion am Dickdarm, Erweiterte Sigmaresektion
43.89.20↔	S Prt Gstrkt, Bliopnkr Dvrs d Mgns n Scpnr, offn chr	45.79.21↔	So Teilres a Dickd, Erw Hemikolektomie rechts und links
43.89.21↔	S Prt Gstrkt, Bliopnkr Dvrs d Mgns n Scpnr, lprsk	45.79.22↔	So Teilresektion a Dickd, Erw subtotale Kolonresektion
43.89.30↔	S Prt Gstrkt, Bliopnkr Dvrs d Mgns m DuodSwitvh, offn chr	45.79.29↔	So Teilresektion a Dickd, So Erw Teilresektion a Dickd
43.89.31↔	S Prt Gstrkt, Bliopnkr Dvrs d Mgns m DuodSwitvh, lprsk	45.79.99↔	Sonstige Teilresektion am Dickdarm, sonstige
43.89.40↔	Sonstige Part Gastrekt, Sleeve resection, offen chir	45.8x.00↔	Totale intraabdominelle Kolektomie, n.n.bez.
43.89.41↔	Sonstige partielle Gastrekt, Sleeve resection, laparask	45.8x.20↔	Totale intraabdominelle Kolektomie, Erweiterte totale Kolektomie
43.89.50↔	S Prt Gstrkt, DuodSwitvh n Sleeve rs (Zweiteingr), offn chr	45.8x.30↔	Totale intraabd Kolektomie, Erw totale Proktokolektomie
43.89.51↔	S Prt Gstrkt, DuodSwitvh n Sleeve rs (Zweiteingr), lprsk	45.8x.99↔	Totale intraabdominelle Kolektomie, sonstige
43.89.90↔	So Part Gastrekt, So atypische Part Gastrekt	45.90↔	Intestinale Anastomose, n.n.bez.
43.89.99↔	Sonstige partielle Gastrektomie, sonstige	45.91↔	Dünndarm-Dünndarm-Anastomose
43.91↔	Totale Gastrektomie mit intestinaler Interposition	45.92↔	Anastomose des Dünndarms zum Rektumstumpf
43.99↔	Sonstige totale Gastrektomie	45.93↔	Sonstige Dünndarm-Dickdarm-Anastomose
44.00↔	Vagotomie, n.n.bez.	45.94↔	Dickdarm-Dickdarm-Anastomose
44.01↔	Trunkuläre Vagotomie	45.95↔	Anastomose zum Anus
44.02↔	Superselektive Vagotomie	46.99.41↔	So Op a Darm, Transduod Drain e Pankrzyst, offen chir
44.03↔	Sonstige selektive Vagotomie	46.99.42↔	So Op a Darm, Transduod Drain e Pankrzyst, laparask
44.29↔	Sonstige Pyloroplastik	48.41↔	Submuköse Rektumresektion nach Soave
44.31↔	Hoher Magen-Bypass	48.49↔	Sonstige Rektumresektion mit Durchzugsverfahren
44.38↔	Laparoskopische Gastroenterostomie	48.5x.00↔	Abdominoperineale Rektumresektion, n.n.bez.
44.39↔	Sonstige Gastroenterostomie	48.5x.10↔	Abdmpr Rktrs, Abdmpr, abdmskr u (skr) pmeal Rktrs
44.5x.00↔	Revision einer Magenanastomose, n.n.bez.	48.5x.11↔	Abdomper Rektres, Erw Abdomper und abdomsagr Rektres
44.5x.10↔	Rev e Magenanst, Rev e Magenanst na Billroth I u IIOp	48.5x.99↔	Abdominoperineale Rektumresektion, sonstige
44.5x.20↔	Rv e Mgnnst, Rv e Mgnnst n RouxYOp o m instnlr Intps	48.61↔	Transsakrale Rektosigmoidektomie
44.5x.99↔	Revision einer Magenanastomose, sonstige	48.62↔	Anteriore Rektumresektion mit gleichzeitiger Kolostomie
44.61↔	Naht einer Magenverletzung	48.63.00↔	Sonstige anteriore Rektumresektion, n.n.bez.
44.63.00↔	Verschluss einer anderen Magenfistel, n.n.bez.	48.63.10↔	Sonstige Ant Rektumresektion, Erweiterte Ant Resektion
44.63.11↔	Verschluss einer anderen Magenfistel, offen chirurgisch	48.63.99↔	Sonstige anteriore Rektumresektion, sonstige
44.63.12↔	Verschluss einer anderen Magenfistel, laparoskopisch	48.64.00↔	Posteriore Rektumresektion, n.n.bez.
44.63.99↔	Verschluss einer anderen Magenfistel, sonstige	48.64.10↔	Pst Rktrs, Pst Rktrs m Entrstrm u Blindvrchluss
44.64↔	Gastropexie	48.64.99↔	Posteriore Rektumresektion, sonstige
44.65.00↔	Ösophagogastroplastik, n.n.bez.	48.65↔	Rektumresektion nach Duhamel
44.65.10↔	Ösophagogastroplastik, Kardioplastik, offen chirurgisch	48.69.00↔	Sonstige Rektumresektion, n.n.bez.
44.65.20↔	Ösophagogastroplastik, (Hemi-)Fundoplikatio, offen chirurgisch	48.69.10↔	So Rektres, So Rektres m Enterostoma u Blindverschluss
		48.69.11↔	So Rektres, So Rektres oh Spinktererhaltung
		48.69.99↔	Sonstige Rektumresektion, sonstige

48.74↔	Rektorektostomie	57.71.10↔	Rad Zystektomie, oh Urethrektomie, b Mann, offen chir
49.74↔	M. gracilis-Transposition bei Analinkontinenz	57.71.11↔	Rad Zystektomie, oh Urethrektomie, b Mann, laparask
50.0↔	Hepatotomie	57.71.20↔	Rad Zystektomie, m Urethrektomie, b Mann, offen chir
50.22.00↔	Partielle Hepatektomie, n.n.bez.	57.71.21↔	Radikale Zystektomie, m Urethrektomie, b Mann, laparask
50.22.10↔	Prt Hptkt, Prkt Prt Hptkt (Lk Exz, Endzstnrsktion, Keilrs)	57.71.30↔	Rad Zystektomie, oh Urethrektomie, b d Frau, offen chir
50.22.20↔	Partielle Hepatektomie, Endozystenresektion, offen chirurgisch	57.71.31↔	Rad Zystektomie, oh Urethrektomie, b d Frau, laparask
50.22.21↔	Partielle Hepatektomie, Endozystenresektion, laparoskopisch	57.71.40↔	Rad Zystektomie, m Urethrektomie, b d Frau, offen chir
50.22.30↔	Partielle Hepatektomie, Keilresektion, offen chirurgisch	57.71.41↔	Rad Zystektomie, m Urethrektomie, b d Frau, laparask
50.22.31↔	Partielle Hepatektomie, Keilresektion, laparoskopisch	57.71.50↔	Rad Zystekt, BeEviszeration (Exent) b Mann, offen chir
50.22.40↔	Partielle Hepatektomie, Resektion eines Lebersegments	57.71.51↔	Rad Zystekt, BeEviszeration (Exent) b Mann, laparask
50.22.41↔	Part Hepatekt, Res mehr Ni zusammenhängender Leberseg	57.71.99↔	Radikale Zystektomie, sonstige
50.22.42↔	Part Hepatekt, Part Hepatekt zur Transplantation	57.87.00↔	Rekonstruktion an der Hamblase, n.n.bez.
50.22.99↔	Partielle Hepatektomie, sonstige	57.87.10↔	Reko an d Hambl, m Ileum, Kolon o Mag, offen chir
50.23↔	Offene Exzision von Läsion oder Gewebe an der Leber	57.87.11↔	Reko an d Hambl, m Ileum, Kolon o Mag, laparask
50.25↔	Laparoskopische Exzision von Läsion oder Gewebe an der Leber	57.87.20↔	Rk an d Hrml, Umwdl e and sprvs Hrml i e Ershrml, ofn chr
50.3x.00↔	Lobektomie der Leber, n.n.bez.	57.87.21↔	Rk an d Hrml, Umwdl e and sprvs Hrml i e Ershrml, lprsk
50.3x.01↔	Lobekt/Hemihepa/Res mehr Lebersegm auss TrPl	57.87.30↔	Rk an d Hrml, Rdktionsplstk d Hrml, ofn chr
50.3x.08↔	Lebersegmentresekt, sonstige oder nnbez, auss TrPl	57.87.31↔	Reko an d Hambl, Reduktionsplastik d Hambl, laparask
50.3x.11↔	Lobekt/Hemihepa/Res me Lebersegm z LebSpnd	57.87.40↔	Rekonstruktion an d Hambl, Augm d Hambl, offen chir
50.3x.18↔	So oder nnbez anatomische Leberresektion, z TrPl	57.87.41↔	Rekonstruktion an d Hambl, Augm d Hambl, laparask
50.4x.00↔	Totale Hepatektomie, n.n.bez.	57.87.99↔	Rekonstruktion an der Hamblase, sonstige
50.4x.99↔	Totale Hepatektomie, sonstige	68.8↔	Becken-Eviszeration
50.61.00↔	Verschluss einer Leberverletzung, n.n.bez.	71.5↔	Radikale Vulvektomie
50.61.10↔	Verschluss einer Leberverletzung, durch Naht	76.44.00↔	Totale Ostekt an and Gschk m glz Reko, n.n.bez.
50.61.11↔	Verschluss einer Leberverletzung, durch Tamponade	76.44.10↔	Tot Ostekt an and Gschk, Reko m mikrovaskanast Tx
50.61.12↔	Verschluss einer Leberverletzung, durch Omentumplastik	76.44.11↔	Tot Ostekt an and Gschk, Reko m Ni vaskularisiertem Tx
50.61.99↔	Verschluss einer Leberverletzung, sonstige	76.44.19↔	Totale Ostekt an and Gschk m sonstiger Rekonstruktion
51.31↔	Anastomose zwischen Gallenblase und hepatischen Gängen	76.44.99↔	Totale Ostekt an and Gschk m glz Reko, sonstige
51.32↔	Anastomose zwischen Gallenblase und Darm	76.46.00↔	Sonstige Rekonstruktion an and Gschk, n.n.bez.
51.33↔	Anastomose zwischen Gallenblase und Pankreas	76.46.10↔	So Reko an and Gschk m mikrovaskanast Transplantat
51.34↔	Anastomose zwischen Gallenblase und Magen	76.46.99↔	Sonstige Rekonstruktion an and Gschk, sonstige
51.35↔	Sonstige Anastomose der Gallenblase	77.91.00↔	Totale Res von Skapula, Klav, Rip und Sternum, n.n.bez.
51.36↔	Choledochoenterostomie	77.91.10↔	Totale Resektion von Skapula und Klavikula
51.37↔	Anastomose zwischen Ductus hepaticus und Gastrointestinaltrakt	77.91.11↔	Totale Resektion einer Rippe
51.39↔	Sonstige Gallenganganastomose	77.91.12↔	Totale Resektion einer Halsrippe
51.43↔	Einsetzen eines choledHepat Katheters zur Dekompr	77.91.13↔	Totale Resektion des Sternums
51.69↔	Exzision eines anderen Gallengangs	77.91.99↔	Totale Res von Skapula, Klav, Rip und Sternum, sonstige
51.72↔	Choledochoplastik	78.49.20↔	Wirbelkörperersatz (z.B. bei Kyphose), n.n.bez.
51.79↔	Plastische Rekonstruktion anderer Gallenwege	78.49.21↔	Wirbelkers d Implant (z.B. b Kyphose): 1 Wirbelk
51.94↔	Revision einer Gallenwegsanastomose	78.49.22↔	Wirbelkers d Implant (z.B. b Kyphose): 2 Wirbelk
52.09.00↔	Sonstige Pankreatotomie, n.n.bez.	78.49.23↔	Wirbelkers d Implant (z.B. b Kyphose): 3 Wirbelk
52.09.10↔	Sonstige Pankreatotomie, Inzision des Pankreas	78.49.24↔	Wirbelkers d Implant (z.B. b Kyphose): 4 Wirbelk
52.09.11↔	Sonstige Pankreatotomie, Inzision des Ductus pancreaticus	78.49.25↔	Wirbelkers d Implant (z.B. b Kyphose): 5 o mehr Wirbelk
52.09.99↔	Sonstige Pankreatotomie, sonstige	78.49.26↔	Wirbelkörperersatz d So Mat (z.B. b Kyphose), 1 Wirbelk
52.22↔	So Exz o Destr v Läs o Gew an Pankr u anDuct pancr	78.49.27↔	Wirbelkörperersatz d So Mat (z.B. b Kyphose), 2 Wirbelk
52.4↔	Interne Drainage einer Pankreaszyste	78.49.28↔	Wirbelkörperersatz d So Mat (z.B. b Kyphose), 3 Wirbelk
52.51.00↔	Proximale Pankreatektomie, n.n.bez.	78.49.29↔	Wirbelkörperersatz (z.B. bei Kyphose), sonstige
52.51.10↔	Proximale Pankreatektomie, pyloruserhaltend	78.49.2a↔	Wirbelkers d So Mat (z.B. b Kyphose), 4 o mehr Wirbelk
52.51.20↔	Proximale Pankreatektomie, duodenumhaltend	78.49.31↔	Kompl Reko d Ws (z.B. b Kyphose) d vord Abstützspan
52.51.99↔	Proximale Pankreatektomie, sonstige	78.49.32↔	Kmpl Rk d Ws (z.B. b Kyphs) d Kyphktmie (z.B. n LndsthSlzr)
52.52↔	Kaudale Pankreatektomie	78.49.33↔	Kmpl Rk d Ws (z.B. b Kyphs) d Drs Krr oh vntris Rleas
52.53↔	Radikale subtotale Pankreatektomie	78.49.34↔	Kmpl Rk d Ws (z.B. b Kyphs) d Drs Krr m vntr Rleas
52.59↔	Sonstige partielle Pankreatektomie	78.49.35↔	Kompl Reko d Ws (z.B. b Kyphose) d dorsoventrale Korr
52.6x.00↔	Totale Pankreatektomie, n.n.bez.	78.49.36↔	Klmnt u plysgmntl Drs Lrdsspnd (DLS) n Zielk (z.B. b Kyphs)
52.6x.99↔	Totale Pankreatektomie, sonstige	78.49.37↔	Klmnt u tpl Subtrostt(zB n Thom/HYL,zB b Kyph)
52.7↔	Radikale Pankreatikoduodenektomie	78.49.38↔	Klmnt u monseg zervth Lordsp(zB n Msn,Urst/Smmns,zB b Kyphs)
52.92↔	Sondierung des Ductus pancreaticus	78.49.40↔	Kpl Rk Ws(zB Skl)wstl Epphysd mt Kl a FrmGdLg [SMA], 1 Kl
52.96↔	Anastomose des Pankreas	78.49.41↔	Kmpl Rk d Ws(zb Skl)wstl Epphysd mt Kl a FrmGdLg [SMA], 2 Kl
52.99.00↔	Sonstige offene Operation am Pankreas, n.n.bez.	78.49.42↔	Kmpl Rk d Ws(zb Skl)wstl Epphysd mt Kl a FrmGdLg [SMA], 3 Kl
52.99.10↔	Sonstige off Op a Pankreas, Dilat d Duct pancreaticus	78.49.43↔	Kmpl Rk d Ws(zb Skl)wstl Epphysd mt Kl a FrmGdLg [SMA], 4 Kl
52.99.20↔	Sonstige off Op a Pankr, Plast Reko d Duct pancr	78.49.44↔	Kmpl Rk d Ws(zb Skl)wstl Epphysd mt Kl a FrmGdLg [SMA], 5 Kl
52.99.99↔	Sonstige offene Operation am Pankreas, sonstige	78.49.45↔	Kmpl Rk d Ws(zb Skl)wstl Epphysd mt Kl a FrmGdLg [SMA], 6 Kl
53.7↔	Operation einer Zwerchfellhernie, abdominaler Zugang	78.49.46↔	Kmpl Rk d Ws(zb Skl)wstl Epphysd mt Kl a FrmGdLg [SMA], 7 Kl
53.80↔	OP einer ZwerchfHern durch thor Zugang, n.n.bez.		
53.81↔	Pliikatur des Zwerchfells		
53.82↔	Operation einer parasternalen Hernie		
54.94↔	Formung eines peritoneovaskulären Shunts		
57.71.00↔	Radikale Zystektomie, n.n.bez.		

78.49.47↔	Kmpl Rk d Ws(zb Skl)wstl Epphysd mt Kl a FrmGdLg [SMA], 8 Kl	81.32↔	ReOP einer sonst zerv Spondylodes mit ventr Zugang
78.49.48↔	Kmpl Rk d Ws(zb Skl)wstl Epphysd mt Kl a FrmGdLg [SMA], 9 Kl	81.33↔	ReOP einer sonst zerv Spondylodes mit dors Zugang
78.49.4a↔	Kmpl Rk d Ws(zb Skl)wstl Epphysd mt Kl a FrmGdLg [SMA], 10 Kl	81.34↔	ReOP e dors und dorsolumb Spondylodes, ventr Zug
78.49.4b↔	Kpl Rk Ws(zb Skl)wstl Epphysd mt Kl a FrmGdLg [SMA], 11 Kl	81.35↔	ReOP e dors und dorsolumb Spondylodes, dors Zug
78.49.4c↔	Kpl Rk Ws(zb Skl)wstl Epphysd mt Kl a FrmGdLg [SMA], 12 Kl	81.36↔	ReOP e lumb und lumbosakr Spondylodes, ventr Zug
78.49.4d↔	Kpl Rk Ws(zb Skl)wstl Epphysd mt Kl a FrmGdLg [SMA], 13 mhr Kl	81.37↔	ReOP e lumb u lumbosakr Spondylodes,intratransvZug
78.49.4e↔	Kompl Reko d Ws (z.B. b Skol) d dorsoventrale Epiphysod	81.38↔	ReOP e lumb und lumbosakr Spondylodes, dors Zug
78.49.4f↔	Kmpl Rk d Ws (z.B. b Skl) d unltrl Epphysd m drs Wrblfs	81.39↔	Reoperation einer Spondylodese, n.a.klass.
78.49.4g↔	Kmpl Rk d Ws (z.B. b Skl) d bitrl Epphysd m drs Wrblfs	81.62.00↔	Spondylodes o Reop e Spondylodes v 23 Wirb, n.n.bez.
78.49.50↔	Drs o vnt instrmnt Krrktrspndyl (z.B. b Skl), n.n.bz.	81.62.10↔	Spondylodese von 2 Wirbeln, dorsal
78.49.51↔	Drs instrmnt Krrktrspndyl (z.B. b Skl), N prmstb, 3 bs 6 Sg	81.62.11↔	Spondylodes v 2 Wirbeln, dors u ventral komb, interkorp
78.49.52↔	Drs instrmnt Krrktrspndyl (z.B. b Skl), N prmstb, 7 bs 10 Sg	81.62.12↔	Spondylodese von 2 Wirbeln, ventral, interkorporell
78.49.53↔	Drs instrmnt Krrktrspndyl (z.B. b Skl), N prmstb, 11 o mhr Sg	81.62.13↔	Spondylodese von 2 Wirbeln, dorsal, dynamisch
78.49.54↔	Drs instrmnt Krrktrspndyl (z.B. b Skl), prmstb, 3 bs 6 Sg	81.62.20↔	Spondylodese von 3 Wirbeln, dorsal
78.49.55↔	Drs instrmnt Krrktrspndyl (z.B. b Skl), prmstb, 7 bs 10 Sg	81.62.21↔	Spondylodes v 3 Wirbeln, dors u ventral komb, interkorp
78.49.56↔	Drs instrmnt Krrktrspndyl (z.B. b Skl), prmstb, 11 o mhr Sg	81.62.22↔	Spondylodese von 3 Wirbeln, ventral, interkorporell
78.49.57↔	Vnt instrmnt Krrktrspndyl (z.B. b Skl), N prmstb, 3 bs 6 Sg	81.62.23↔	Spondylodese von 3 Wirbeln, dorsal, dynamisch
78.49.58↔	Vnt instrmnt Krrktrspndyl (z.B. b Skl), N prmstb, 7 bs 10 Sg	81.62.99↔	Spondylodese o Reop e Spondylodese von 23 Wirbeln, So
78.49.59↔	Drs o vnt instrmnt Krrktrspndyl (z.B. b Skl), S	81.63.00↔	Spondylodes o Reop e Spondylodes v 48 Wirb, n.n.bez.
78.49.5a↔	Vnt instrmnt Krrktrspndyl (z.B. b Skl), N prmstb, 11 o mhr Sg	81.63.10↔	Spondylodese von 4 - 6 Wirbeln, dorsal
78.49.5b↔	Vnt instrmnt Krrktrspndyl (z.B. b Skl), prmstb, 3 bs 6 Sg	81.63.11↔	Spondylodes v 4 6 Wirb, dors u vent komb, interkorp
78.49.5c↔	Vnt instrmnt Krrktrspndyl (z.B. b Skl), prmstb, 7 bs 10 Sg	81.63.12↔	Spondylodese von 4 - 6 Wirbeln, ventral, interkorporell
78.49.5d↔	Vnt instrmnt Krrktrspndyl (z.B. b Skl), prmstb, 11 o mhr Sg	81.63.13↔	Spondylodese von 4 - 6 Wirbeln, dorsal, dynamisch
78.49.60↔	Drs u vnt kmb instrmnt Krrktrspndyl (z.B. b Skl), n.n.bz.	81.63.20↔	Spondylodese von 7 - 8 Wirbeln, dorsal
78.49.61↔	Dor/vent instrmnt Krrktrspndyl (b Skl), N prmstb, 3 bs 6 Sg	81.63.21↔	Spondylodes v 7 8 Wirb, dors u vent komb, interkorp
78.49.62↔	Drs/vnt kmb instrmnt Krrktrspndyl (b Skl), N prmstb, 7 bs 10 Sg	81.63.22↔	Spondylodese von 7 - 8 Wirbeln, ventral, interkorporell
78.49.63↔	Drs/vnt kmb instrmnt Krrktrspndyl (b Skl), N prmstb, 11/mhr Sg	81.63.23↔	Spondylodese von 7 - 8 Wirbeln, dorsal, dynamisch
78.49.64↔	Drs u vnt kmb instrmnt Krrktrspndyl(zB b Skl)prmstb,3-6Sg	81.63.99↔	Spondylodese o Reop e Spondylodese von 48 Wirbeln, So
78.49.65↔	Drs u vnt kmb instrmnt Krrktrspndyl(zB b Skl),prmstb,7 bs 10 Sg	81.64.00↔	Spndyls o Reop e Spndyls v 9 o mhr Wrbl, n.n.bz.
78.49.66↔	Dor/vent instrmnt Krrktrspndyl, prmstb, 11/mhr Segmente	81.64.10↔	Spondylodese von 9 oder mehr Wirbeln, dorsal
78.49.69↔	Drs u vnt kmb instrmnt Krrktrspndyl (z.B. b Skl), S	81.64.11↔	Spndyls v 9 o mhr Wrbl, drs u vnt kmb, intrkrprl
78.49.70↔	Komplexe Rekonstruktion der Wirbelsäule, n.n.bez.	81.64.99↔	Spondylodes o Reop e Spondylodes v 9 o mehr Wirbeln, So
78.49.71↔	Kmpl Rk d Ws (z.B. b Skl) d sbkt HrrngtnInstrmntion (b Knd)	81.65.00↔	Vertebroplastik, n.n.bez.
78.49.79↔	Komplexe Rekonstruktion der Wirbelsäule, sonstige	81.65.10↔	Vertebroplastik, 1 Wirbelkörper
78.50.00↔	Inn Knochfix oh Reposition d Fx, oh Ang d Lok, n.n.bez.	81.65.11↔	Vertebroplastik, 2 Wirbelkörper
78.50.11↔	Knochenfixation an der Wirbelsäule	81.65.12↔	Vertebroplastik, 3 Wirbelkörper
78.50.30↔	Osteosyntheseverfahren an der Wirbelsäule, n.n.bez.	81.65.13↔	Vertebroplastik, 4 und mehr Wirbelkörper
78.50.31↔	Osteosynthese durch Schrauben an der Wirbelsäule	81.65.99↔	Vertebroplastik, sonstige
78.50.32↔	Osteosynthese durch Drahtcerclage an der Wirbelsäule	81.66.00↔	Kyphoplastik, n.n.bez.
78.50.33↔	Osteosynthese durch Klammersystem an der Wirbelsäule	81.66.10↔	Kyphoplastik, 1 Wirbelkörper
78.50.34↔	Osteosynthese durch Hakenplatten an der Wirbelsäule	81.66.11↔	Kyphoplastik, 2 Wirbelkörper
78.50.35↔	Osteosynthese durch Schrauben-Stabsystem an der Wirbelsäule	81.66.12↔	Kyphoplastik, 3 Wirbelkörper
78.50.36↔	Osteosyn d ventrales SchraubenPlattensystem an d Ws	81.66.13↔	Kyphoplastik, 4 und mehr Wirbelkörper
78.50.37↔	Osteosyn d dorsales SchraubenPlattensystem an d Ws	81.66.99↔	Kyphoplastik, sonstige
78.50.39↔	Osteosyntheseverfahren an der Wirbelsäule, sonstige	84.51.00↔	Einsetzen von interkorporellen Implantaten, n.n.bez.
78.50.99↔	Inn Knochfix oh Reposition d Fx, oh Ang d Lok, sonstige	84.51.10↔	Einsetzen von interkorporellen Cages, 1 Segment
81.00↔	Spondylodese, n.n.bez.	84.51.11↔	Einsetzen von interkorporellen Cages, 2 Segmente
81.01↔	Spondylodese an Atlas-Axis	84.51.12↔	Einsetzen von interkorporellen Cages, 3 Segmente
81.02↔	Sonstige zervikale Spondylodese mit ventralem Zugang	84.51.13↔	Einsetzen von interkorporellen Cages, 4 oder mehr Segmente
81.03↔	Sonstige zervikale Spondylodese mit dorsalem Zugang	84.51.99↔	Einsetzen von interkorporellen Implantaten, sonstige
81.04↔	Dorsale und dorsolumbale Spondylodese, ventraler Zugang	84.59↔	Einsetzen von sonstiger vertebralen Vorrichtung
81.05↔	Dorsale und dorsolumbale Spondylodese, dorsaler Zugang	86.73.00↔	Anbr von gestieltem oder fr Lappen an d Hand, n.n.bez.
81.06↔	Lumbale und lumbosakrale Spondylodese, ventraler Zugang	86.73.10↔	Kleinflächige Dehnungsplastik an die Hand
81.07↔	Lumbale und lumbosakrale Spondylodese, intratransversaler Zugang	86.73.11↔	Kleinflächige Verschiebe-Rotationsplastik an die Hand
81.08↔	Lumbale und lumbosakrale Spondylodese, dorsaler Zugang	86.73.12↔	Kleinflächige Transpositionsplastik an die Hand
81.11↔	Arthrodes am Sprunggelenk	86.73.13↔	Kleinflächige Insellappenplastik an die Hand
81.12.00↔	Arthrodes Double, n.n.bez.	86.73.14↔	Kleinflächige Z-Plastik an die Hand
81.12.10↔	Arthrod Double, Arthrod Ob Sg m unterem Sg	86.73.20↔	Großflächige Dehnungsplastik an die Hand
81.12.11↔	Arthrd Doubl, Arthrd Ob Sg m untrm Sg u Chprtglnk	86.73.21↔	Großflächige Verschiebe-Rotationsplastik an die Hand
81.12.12↔	Arthrod Double, Arthrod Unt Sg, 2 Sprunggelenkskammern	86.73.22↔	Großflächige Transpositionsplastik an die Hand
81.12.13↔	Arthrod Double, Arthrod Unt Sg, 3 Sprunggelenkskammern	86.73.23↔	Großflächige Insellappenplastik an die Hand
81.12.99↔	Arthrodes Double, sonstige	86.73.24↔	Großflächige Z-Plastik an die Hand
81.22↔	Knie-Arthrodes	86.73.29↔	Sonstige lokale Lappenplastik an die Hand
81.31↔	Reoperation einer Spondylodese an Atlas-Axis	86.73.30↔	Anbr von fr Lappen mit mikrovasulärer Anast an d Hand
		86.73.40↔	Anbr von gestielt regionalem o gestielt Fernl an d Hand
		86.73.80↔	Kombinierte plastische Eingriffe an Haut und Unterhaut der Hand
		86.73.99↔	Anbr von gestielten oder fr Lappen an d Hand, sonstige
		86.94.00↔	Enstz/ErstzPlsgnrtNeurstmeinz Leit, N spzf ob aufib, n.n.bz.
		86.94.10↔	Enstz v Plsgnrt e intrkr Neurstm m einz Leit, N wiedrauff

86.94.11↔	Enstz v Plsgnrt e epd Neurstm m einz Leit, N wiedrauf	86.97↔	Einsetzen aufladb Neurostim, aufladb, 1L
86.94.12↔	Enstz v Plsgnrt e prph Neurstm m einz Leit, N wiedrauf	86.98.00↔	Enstz o Erstz v auflb Plsgnrt e Neurstm m dpp Leit, n.n.bz.
86.94.20↔	Erstz v Plsgnrt e intrkr Neurstm m einz Leit, N wiedrauf	86.98.10↔	Enstz v auflb Plsgnrt e intrkr Neurstm, Mhrksys
86.94.21↔	Erstz v Plsgnrt e epd Neurstm m einz Leit, N wiedrauf	86.98.11↔	Einsetz v auflb Pulsgenerat e epid Neurostim, Mehrksys
86.94.22↔	Erstz v Plsgnrt e prph Neurstm m einz Leit, N wiedrauf	86.98.12↔	Enstz v auflb Plsgnrt e prph Neurstm, Mhrksys
86.94.99↔	Enstz/ErstzPlsgnrtNeurstm einz Leit, N spzfiert ob auflb	86.98.20↔	Erstz v auflb Plsgnrt e intrkr Neurstm, Mhrksys
86.95.00↔	Enstz/ErstzPlsgnrtNeurstm dpp Leit, N spzf ob auflb, n.n.bz.	86.98.21↔	Ersetz v auflb Pulsgenerat e epid Neurostim, Mehrksys
86.95.10↔	Enstz v Plsgnrt e intrkr Neurstm, MhrKnl Syst, N wiedrauf	86.98.22↔	Erstz v auflb Plsgnrt e prph Neurstm, Mhrksys
86.95.11↔	Enstz v Plsgnrt e epd Neurstm, MhrKnl Syst, N wiedrauf	86.98.99↔	Enstz o Erstz v auflb Plsgnrt e Neurstm m dpp Leit, S
86.95.12↔	Enstz v Plsgnrt e prph Neurstm, MhrKnl Syst, N wiedrauf	92.39.00↔	Sonstige stereotaktische Radiochirurgie, n.n.bez.
86.95.20↔	Erstz v Plsgnrt e intrkr Neurstm, MhrKnl Syst, N wiedrauf	92.39.01↔	And Hochvstrth, Stereot Bestr, frakt, zerebral, n.n.bez.
86.95.21↔	Erstz v Plsgnrt e epd Neurstm, MhrKnl Syst, N wiedrauf	92.39.11↔	And Hchvstrth, Streot Bstr, frkt, Extrzr, n.n.bz.
86.95.22↔	Erstz v Plsgnrt e prph Neurstm, MhrKnl Syst, N wiedrauf	92.39.20↔	And Hchvstrth, Streot Bstr, frkt: zrb, intmd Rdioth
86.95.99↔	Enstz o Erstz v Plsgnrt e Neurstm m dpp Leit, N spzf ob auflb, S	92.39.21↔	And Hchvstrth, Streot Bstr, frkt: zrb, intmd Bgnbstr (IMAT)
86.96.00↔	Enstz o Erstz v snst Plsgnrt e Neurstm, n.n.bz.	92.39.22↔	And Hchvstrth, Streot Bstr, frkt: zrb, bldgst Enst
86.96.10↔	Einsetzen von Pulsgenerator zur Vorderwurzelstimulation	92.39.29↔	And Hochvstrth, Stereot Bestr, frakt, zerebral, So
86.96.11↔	Einsetzen von Pulsgenerator zur Vagusnervstimulation	92.39.30↔	And Hchvstrth, Streot Bstr, frkt: Extrzr, intmd Rdioth
86.96.20↔	Ersetzen von Pulsgenerator zur Vorderwurzelstimulation	92.39.31↔	And Hchvstrth, Streot Bstr, frkt: Extrzr, intmd Bgnbstr (IMAT)
86.96.21↔	Ersetzen von Pulsgenerator zur Vagusnervstimulation	92.39.32↔	And Hchvstrth, Streot Bstr, frkt: Extrzr, bldgst Enst
86.96.99↔	Einsetz o Ersetz von sonst Pulsgenerat e Neurostim, So	92.39.39↔	And Hochvstrth, Stereot Bestr, frakt, Extrazer, So

Prozedur KORP-2

00.70↔	Revision einer Hüftendoprothese, sowohl	81.53.13↔	Rv e Hüftndprth, Rv e snst Hüftndprth u Neuimpl e Hüftndprth
00.71↔	Revision einer Hüftendoprothese, azetabuläre Komponente	81.53.99↔	Revision einer Hüftendoprothese, sonstige
00.72↔	Revision einer Hüftendoprothese, femorale Komponente	81.54.00↔	Totalendoprothese des Kniegelenks, n.n.bez.
00.73↔	Revision von Hüftprothese, nur azetabulä	81.54.10↔	Tep d Kniegel, Unikondyläre Schlittenprothese
00.80↔	Revision einer Knieprothese, total (alle Komponenten)	81.54.11↔	Totalendoprothese d Kniegel, Bikondyläre Oberflersprot
00.81↔	Revision einer Knieprothese, Tibiakomponente	81.54.12↔	Totalendoprothese des Kniegelenks, Scharnierendoprothese
00.82↔	Revision einer Knieprothese, Femurkomponente	81.54.13↔	Totalendoprothese des Kniegelenks, Patellaersatz
00.83↔	Revision einer Knieprothese, Patellarkomponente	81.54.14↔	Totalendoprothese des Kniegelenks, Sonderprothese
00.84↔	Revision einer Knieendoprothese, Tibialiner	81.54.99↔	Totalendoprothese des Kniegelenks, sonstige
00.85↔	Ersatz der Oberfläche Hüftgelenk total	81.55.00↔	Revision einer Knieprothese, n.n.bez.
00.86↔	Ersatz der Oberfläche Hüftgelenk, partiell, Femurkopf	81.55.10↔	Revision einer Knieprothese, ohne Wechsel
00.87↔	Ersatz der Oberfläche Hüftgelenk, partiell, Azetabulum	81.55.11↔	Rv e Knieprth, Rv e Knieprth u Wchs e Pllaerstz
81.51.00↔	Totalendoprothese des Hüftgelenks, n.n.bez.	81.55.12↔	Rv e Knieprth, Rv e Knieprth u Neuimpl e Knieendprths
81.51.10↔	Totalendoprothese des Hüftgelenks, Sonderprothese	81.55.99↔	Revision einer Knieprothese, sonstige
81.51.99↔	Totalendoprothese des Hüftgelenks, sonstige	81.56↔	Totalprothese des oberen Sprunggelenks
81.52.00↔	Partielle Hüftarthroplastik, n.n.bez.	81.59.00↔	Revision des Gelenkersatzes der unteren Extremitäten, n.n.bez.
81.52.10↔	Partielle Hüftarthpl, Femurprot und Duokopfproth	81.59.10↔	Revision d Gellers d unteren Extrem, ohne Wechsel
81.52.11↔	Partielle Hüftarthpl, Gelfannstüsch und GelschnPfanne	81.59.11↔	Rv d Glrs d unt Extrem, Rv u Wchs e Sprngglnkndprths
81.52.99↔	Partielle Hüftarthroplastik, sonstige	81.59.12↔	Rv d Glrs d unt Extrem, Rv u Wchs e Fsswrzndprths
81.53.00↔	Revision einer Hüftendoprothese, n.n.bez.	81.59.13↔	Rv d Glrs d unt Extrem, Rv u Wchs e Vrfss Zhndprth
81.53.10↔	Revision einer Hüftendoprothese, ohne Wechsel	81.59.99↔	Revision des Gelenkersatzes der unteren Extremitäten, sonstige
81.53.11↔	Rv e Hüftndprth, Rv e Obrfirsprt a Hüftgl u Neuimpl e Hüftndprth		
81.53.12↔	Rv e Hüftndprth, Rv e Duokopfprth u Neuimpl e Hüftndprth		

Funktion

Komplizierende Prozeduren



Komplizierende Prozeduren

Komplizierende Prozeduren

Komplizierende Prozeduren

Mindestens zwei unterschiedliche Prozeduren aus Tabelle KP-2 oder (Prozedur in Tabelle KP-2 oder Diagnose in Tabelle KP-1 oder Dauer der maschinellen Beatmung > 24 Stunden und Dauer der maschinellen Beatmung < 96 Stunden) und (Prozedur in Tabelle KP-3 oder Prozedur in Tabelle KP-4) oder Prozedur in Tabelle KP-2 und Diagnose in Tabelle KP-1 oder Prozedur in Tabelle KP-2 und Dauer der maschinellen Beatmung > 24 Stunden und Dauer der maschinellen Beatmung < 96 Stunden oder Diagnose in Tabelle KP-1 und Dauer der maschinellen Beatmung > 24 Stunden und Dauer der maschinellen Beatmung < 96 Stunden

Diagnose KP-1

D65.0	Erworb Afibrinogenämie	D69.53	Heparin-induzierte Thrombozytopenie Typ II
D65.1	Disseminierte intravas Gerinn [DIG, DIC]	R65.1	Syst inflam Response-Synd [SIRS] infek m Organkomp
D65.2	Erworb Fibrinolyseblutung	R65.3	Syst inflam Response-Synd [SIRS] ni-infekt m Organkomp
D65.9	DefibrinatSynd, nnbez		

Prozedur KP-2

34.04†↔	Pleuraldrainage (Einsetz e interkost Kath zur Drain)	39.95.71†↔	U E Nf Hfl: Kt, vnv, pg (CVVH), Ag m Hp oh Ag: b 24 St
39.65.00†↔	Extrakorp Membrox [ECMO] und PräECMOTher, n.n.bez.	39.95.72†↔	U E Nf Hfl: Kt, vnv, pg (CVVH), Ag m Hp oh Ag:Ma 24 b 72 St
39.65.01†↔	Interventional lung assist (ILA)	39.95.73†↔	U E Nf Hfl: Kt, vnv, pg (CVVH), Ag m Hp oh Ag:Ma 72 b 144 St
39.65.10†↔	Extrakorp Membrox (ECMO): Dauer d BhdL n.n.bez.	39.95.74†↔	U E Nf Hfl: Kt, vnv, pg (CVVH), Ag m Hp oh Ag:Ma 144 b 264 St
39.65.11†↔	Extrakorp Membrox (ECMO): Dauer d BhdL bis unt 48 Std	39.95.75†↔	U E Nf Hfl: Kt, vnv, pg (CVVH), Ag m Hp oh Ag:Ma 264 b 432 St
39.65.12†↔	Extrkrp Mmbrox (ECMO): Dauer d BhdL 48 bs unt 96 Std	39.95.79†↔	U E Nf Hfl: Kt, vnv, pg (CVVH), Ag m Hp oh Ag: Mhr St
39.65.13†↔	Extrakorp Membrox (ECMO): Dauer d BhdL: mehr Stunden	39.95.80†↔	U E Nf Hfl: Kt, vnv, pg (CVVH), Ag m so Sbst, n.n.bz.
39.65.20†↔	Prä-ECMO-Therapie	39.95.81†↔	U E Nf Hfl: Kt, vnv, pg (CVVH), Ag m so Sbst: b 24 St
39.65.40†↔	Extrakorporale Lungenunterstützung, pumpenlos (PECLA)	39.95.82†↔	U E Nf Hfl: Kt, vnv, pg (CVVH), Ag m so Sbst:Ma 24 b 72 St
39.65.50†↔	Anw e min HerzLungenMaschine: Dauer d BhdL n.n.bez.	39.95.83†↔	U E Nf Hfl: Kt, vnv, pg (CVVH), Ag m so Sbst:Ma 72 b 144 St
39.65.51†↔	Anw e mn HrLngnMschn: Dauer d BhdL bs unt 48 Std	39.95.84†↔	U E Nf Hfl: Kt, vnv, pg (CVVH), Ag m so Sbst:Ma 144 b 264 St
39.65.52†↔	Anw e mn HrLngnMschn: Dauer d BhdL 48 bs unt 96 Std	39.95.85†↔	U E Nf Hfl: Kt, vnv, pg (CVVH), Ag m so Sbst:Ma 264 b 432 St
39.65.59†↔	Anw e min HerzLungenMaschine: Dauer d BhdL: mehr Std	39.95.89†↔	U E Nf Hfl: Kt, vnv, pg (CVVH), Ag m so Sbst: Mhr St
39.65.99†↔	Extrakorp Membrox [ECMO] und PräECMOTherapie, So	39.95.a0†↔	Untst rsp. Ers d Niermf d Hämfl: Knt, artvn (CAVH), n.n.bz.
39.95.10†↔	Unterstützung resp. Ers d Nierenf d Hämfl: n.n.bez.	39.95.a1†↔	Untst rsp. Ers d Niermf d Hämfl: Knt, artvn (CAVH): Bs 24 Std
39.95.19†↔	Unterstützung resp. Ers d Nierenf d Hämfl: sonstige	39.95.a2†↔	Untst/ErsNiermfHämfl: Knt, artvn (CAVH): Mhr als 24 bs 72 Std
39.95.20†↔	Untst resp. Ers d Nierenf d Hämfl: Intern, n.n.bez.	39.95.a3†↔	Untst/ErsNiermfHämfl: Kont, artvn (CAVH): 72-144 Std
39.95.21†↔	Untst rsp. Ers d Niermf d Hämfl: Intrm, Antkoag m Hp o oh Antkoag	39.95.a4†↔	Untst/ErsNiermfHämfl: Knt, artvn (CAVH) 144 bs 264 Std
39.95.22†↔	Untst rsp. Ers d Niermf d Hämfl: Intrm, Antkoag m snst Sbst	39.95.a5†↔	Untst/ErsNiermfHämfl: Knt, artvn (CAVH): Mhr als 264 bs 432 Std
39.95.23†↔	Untst rsp. Ers d Niermf Hämfl:Vrl intrm,Antkoag m Hp o oh Antkoag	39.95.a9†↔	Untst rsp. Ers d Niermf d Hämfl: Knt, artvn (CAVH): Mhr Std
39.95.24†↔	Untst rsp. Ers d Niermf d Hämfl: Vrl intrm, Antkoag m snst Sbst	39.95.b0†↔	Untst resp. Ers d Nierenf d Hämfl: Intern, n.n.bez.
39.95.30†↔	U E Nf Hd: Kt, vnv, pg (CVVHD), Ag m Hp oh Ag, n.n.bz.	39.95.b1†↔	Untst rsp. Ers Niermf Hämfl:Intrm,Antkoag m Hp o oh Antkoag
39.95.31†↔	U E Nf Hd: Kt, vnv, pg (CVVHD), Ag m Hp oh Ag: b 24 St	39.95.b2†↔	Untst rsp. Ers d Niermf d Hämfl: Intrm, Antkoag m snst Sbst
39.95.32†↔	U E Nf Hd: Kt, vnv, pg (CVVHD), Ag m Hp oh Ag:Ma 24 b 72 St	39.95.b3†↔	Untst/ErsNiermfHämfl: Vrl intrm, AntkoagHp/oh Antkoag
39.95.33†↔	U E Nf Hd: Kt, vnv, pg (CVVHD), Ag m Hp oh Ag:Ma 72 b 144 St	39.95.b9†↔	Untst rsp. Ers d Niermf d Hämfl: Vrl intrm, Antkoag m snst Sbst
39.95.34†↔	U E Nf Hd: Kt, vnv, pg (CVVHD), Ag m Hp oh Ag:Ma 144 b 264 St	39.95.c0†↔	U E Nf Hdfl: Kt, vnv, pg (CVVHDF), Ag m Hp oh Ag, n.n.bz.
39.95.35†↔	U E Nf Hd: Kt, vnv, pg (CVVHD), Ag m Hp oh Ag:Ma 264 b 432 St	39.95.c1†↔	U E Nf Hdfl: Kt, vnv, pg (CVVHDF), Ag m Hp oh Ag: b 24 St
39.95.39†↔	U E Nf Hd: Kt, vnv, pg (CVVHD), Ag m Hp oh Ag: Mhr St	39.95.c2†↔	U E Nf Hdfl: Kt, vnv, pg (CVVHDF), Ag m Hp oh Ag:Ma 24 b 72 St
39.95.40†↔	U E Nf Hd: Kt, vnv, pg (CVVHD), Ag m so Sbst, n.n.bz.	39.95.c3†↔	U E Nf Hdfl: Kt, vnv, pg (CVVHDF), Ag m Hp oh Ag:Ma 72 b 144 St
39.95.41†↔	U E Nf Hd: Kt, vnv, pg (CVVHD), Ag m so Sbst: b 24 St	39.95.c4†↔	U E Nf Hdfl: Kt, vnv, pg (CVVHDF), Ag m Hp oh Ag:Ma 144 b 264 St
39.95.42†↔	U E Nf Hd: Kt, vnv, pg (CVVHD), Ag m so Sbst:Ma 24 b 72 St	39.95.c5†↔	U E Nf Hdfl: Kt, vnv, pg (CVVHDF), Ag m Hp oh Ag:Ma 264 b 432 St
39.95.43†↔	U E Nf Hd: Kt, vnv, pg (CVVHD), Ag m so Sbst:Ma 72 b 144 St	39.95.c9†↔	U E Nf Hdfl: Kt, vnv, pg (CVVHDF), Ag m Hp oh Ag: Mhr St
39.95.44†↔	U E Nf Hd: Kt, vnv, pg (CVVHD), Ag m so Sbst:Ma 144 b 264 St	39.95.d0†↔	U E Nf Hdfl: Kt, vnv, pg (CVVHDF), Ag m so Sbst, n.n.bz.
39.95.45†↔	U E Nf Hd: Kt, vnv, pg (CVVHD), Ag m so Sbst:Ma 264 b 432 St	39.95.d1†↔	U E Nf Hdfl: Kt, vnv, pg (CVVHDF), Ag m so Sbst: b 24 St
39.95.49†↔	U E Nf Hd: Kt, vnv, pg (CVVHD), Ag m so Sbst: Mhr St	39.95.d2†↔	U E Nf Hdfl: Kt, vnv, pg (CVVHDF), Ag m so Sbst:Ma 24 b 72 St
39.95.50†↔	Unterstützung resp. Ers d Nierenf d Hämfl, n.n.bez.	39.95.d3†↔	U E Nf Hdfl: Kt, vnv, pg (CVVHDF), Ag m so Sbst:Ma 72 b 144 St
39.95.59†↔	Unterstützung resp. Ers d Nierenf d Hämfl, sonstige	39.95.d4†↔	U E Nf Hdfl: Kt, vnv, pg (CVVHDF), Ag m so Sbst:Ma 144 b 264 St
39.95.60†↔	Untst resp. Ers d Nierenf d Hämfl: Intern, n.n.bez.	39.95.d5†↔	U E Nf Hdfl: Kt, vnv, pg (CVVHDF), Ag m so Sbst:Ma 264 b 432 St
39.95.61†↔	Untst rsp. Ers d Niermf d Hämfl:Intrm,Antkoag m Hp o oh Antkoag	39.95.d9†↔	U E Nf Hdfl: Kt, vnv, pg (CVVHDF), Ag m so Sbst:Ma 432 St
39.95.62†↔	Untst rsp. Ers d Niermf d Hämfl: Intrm, Antkoag m snst Sbst	39.95.e0†↔	Untst rsp. Ers d Niermf d Hämfl: Knt, artvn (CAVHDF), n.n.bz.
39.95.63†↔	Untst/ErsNiermfHämfl: Vrl intrm, AntkoagHp/oh Antkoag		
39.95.64†↔	Untst rsp. Ers d Niermf d Hämfl: Vrl intrm, Antkoag m snst Sbst		
39.95.70†↔	U E Nf Hfl: Kt, vnv, pg (CVVH), Ag m Hp oh Ag, n.n.bz.		

- 39.95.e1†↔ Untst rsp. Ers d Niernd d Hämdf: Knt, artvn (CAVHDF): Bs 24 Std
- 39.95.e2†↔ Ust rsp Ers Nf Hämdf:Knt,artvn(CAVHDF):Ma 24 bs 72 St
- 39.95.e3†↔ Ust rsp Ers Nf Hämdf:Knt,artvn(CAVHDF):Ma 72 bs 144 St
- 39.95.e4†↔ Ust rsp Ers Nf Hämdf:Knt,artvn(CAVHDF):Ma 144 bs 264 St
- 39.95.e5†↔ Ust rsp Ers Nf Hämdf:Knt,artvn(CAVHDF):Ma 264 bs 432 St
- 39.95.e9†↔ Untst rsp. Ers d Niernd d Hämdf: Knt, artvn (CAVHDF): Mhr Std
- 39.95.f0†↔ Nierenersurf zur Ther d Txversag (Niere), n.n.bez.
- 39.95.f1†↔ Niemrsurf z Thr d Txvrs (Nier): Intrm: 1 bs 3 Bhd
- 39.95.f2†↔ Niemrsurf z Thr d Txvrs (Nier): Intrm: 4 bs 5 Bhd
- 39.95.f3†↔ Niemrsurf z Thr d Txvrs (Nier): Intrm: 6 bs 10 Bhd
- 39.95.f9†↔ Niemrsurf z Thr d Txvrs (Nier): Intrm: mhr Bhd
- 39.95.g0†↔ Nierenersurf z Ther d Txversag (Niere): Kont, n.n.bez.
- 39.95.g1†↔ Niemrsurf z Thr d Txvrs (Nier): Knt: Bs 24 Std
- 39.95.g2†↔ Niemrsurf z Thr d Txvrs (Nier): Knt: Mhr als 24 bs 72 Std
- 39.95.g3†↔ Niemrsurf z Thr d Txvrs (Nier): Knt: Mhr als 72 bs 144 Std
- 39.95.g4†↔ Niemrsurf z Thr d Txvrs (Nier): Knt: Mhr als 144 bs 264 Std
- 39.95.g5†↔ Niemrsurf z Thr d Txvrs (Nier): Knt: Mhr als 264 bs 432 Std
- 39.95.g9†↔ Nierenersurf z Ther d Txversag (Niere): Kont: Mehr Std
- 39.97.10†↔ Isolierte Extremitätenperfusion
- 44.99.40†↔ Sonstige Magop, Transgastrale Drain e Pankrzyst, endosk
- 46.99.40†↔ So Op a Darm, Transduodenale Drain e Pankrzyst, endosk
- 50.92†↔ Extrakorporale Leberstentierung
- 51.95.00†↔ Entfernen einer Endoprothese aus dem Gallengang, n.n.bez.
- 51.95.10†↔ Entfernen einer Endoprothese aus dem Gallengang, endoskopisch
- 51.95.11†↔ Entf e Endoproth aus d Gallgang, Perktranshepatisch
- 51.95.99†↔ Entfernen einer Endoprothese aus dem Gallengang, sonstige
- 51.98.00†↔ Sonstige perkutane Massnahmen an den Gallenwegen, n.n.bez.
- 51.98.10†↔ S Prkt Mssnm an D Gllwg, Prkt Inzs an D Gllwg
- 51.98.11†↔ S Prkt Mssnm an D Gllwg, Prkt Extrkt v Stein aus and Gllgng
- 51.98.12†↔ S Prkt Mssnm an D Gllwg, Prktrnsh Enl e Drain i D Gllgng
- 51.98.20†↔ S Prkt Mssnm an D Gllwg,Prktrnsh Enl o Wchs N slbpx Stnt (Prth)
- 51.98.21†↔ Prkt Mssnm anGllwg, Prktrnsh Enl/Wchsmhr N slbpx Stnt (Prth)
- 51.98.30†↔ S Prkt Mssnm an D Gllwg,Prktrnsh Enl o Wchs e slbpx Stnt (Prth)
- 51.98.31†↔ S Prkt Mssnm an D Gllwg,Prktrnsh Enl o Wchs v2slbpx Stnt (Prth)
- 51.98.32†↔ S Prkt Mssnm an D Gllwg,Prktrnsh Enl o Wchs v3slbpx Stnt (Prth)
- 51.98.33†↔ S Prkt Mssnm an D Gllwg,Prktrnsh Enl o Wchs v4slbpx Stnt (Prth)
- 51.98.34†↔ S Prkt Mssnm an D Gllwg,Prktrnsh Enl o Wchs v5slbpx Stnt (Prth)
- 51.98.35†↔ Prkt Mssnm anGllwg, Prktrnsh Enl/Wchs6/mhr slbpx Stnt (Prth)
- 51.98.99†↔ Sonstige perkutane Massnahmen an den Gallenwegen, sonstige
- 52.01†↔ Drainage einer Pankreaszyste durch Katheter
- 86.07.00†↔ Enstz, Wchs, Entf e vlst implntbr Vrrcht m vsk Zg, n.n.bz.
- 86.07.10†↔ Enstz u Wchs e vlst implntbr Vrrcht m vsk Zg (PrtSyst)
- 86.07.20†↔ Rev (oh Wechsel) e vollständig implantbar Kathverwsys
- 86.07.30†↔ Entf e vollständig implantbar Katheterverweilsystems
- 86.07.99†↔ Enstz, Wchs, Entf e vlst implntbr Vrrcht m vsk Zg, S
- 99.01†↔ Austauschtransfusion
- 99.04.11†↔ Transfusion von Erythrozytenkonzentrat, 6 TE bis 10 TE
- 99.04.12†↔ Transfusion von Erythrozytenkonzentrat, 11 TE bis 15 TE
- 99.04.13†↔ Transfusion von Erythrozytenkonzentrat, 16 TE und mehr
- 99.05.11†↔ Transfusion von Thrombozytenkonzentrat, 4 bis 5 Konzentrate
- 99.05.12†↔ Transfusion von Thrombozytenkonzentrat, 6 bis 8 Konzentrate
- 99.05.13†↔ Transfusion von Thrombozytenkonzentrat, 9 bis 12 Konzentrate
- 99.05.14†↔ Transfusion von Thrombozytenkonzentrat, 13 bis 15 Konzentrate
- 99.05.15†↔ Transfusion von Thrombozytenkonzentrat, 16 Konzentrate und mehr
- 99.05.20†↔ Transfusion von patientenbezogenen Thrombozytenkonzentrat
- 99.05.30†↔ Transfusion von Apherese-Thrombozytenkonzentrat. 1 Konzentrat
- 99.05.31†↔ Trnsf v AphrsThrmbzytnknztrt. 2 Knztrnt u mhr
- 99.09.00†↔ Transfusion von Spenderlymphozyten
- 99.09.10†↔ Transfusion von Granulozyten, 1 - 5 Konzentrate
- 99.09.11†↔ Transfusion von Granulozyten, 6 und mehr Konzentrate
- 99.09.20†↔ Transfusion von Spenderlymphozyten, Fremdbezug
- 99.71.00†↔ Therapeutische Plasmapherese, n.n.bez.
- 99.71.10†↔ Therapeutische Plasmapherese, mit normalem Plasma
- 99.71.11†↔ Therapeutische Plasmapherese, mit Fresh Frozen Plasma (FFP)
- 99.71.99†↔ Therapeutische Plasmapherese, sonstige
- 99.72†↔ Therapeutische Leukopherese
- 99.73†↔ Therapeutische Erythrophorese
- 99.74†↔ Therapeutische Thrombopherese
- 99.76.00†↔ Extrakorporale Immunadsorption, n.n.bez.
- 99.76.10†↔ Extrakorporale Immunadsorption, mit nicht regenerierbarer Säule
- 99.76.11†↔ Extrakorporale Immunadsorption, mit regenerierbarer Säule
- 99.76.20†↔ LDL-Apherese
- 99.76.99†↔ Extrakorporale Immunadsorption, sonstige
- 99.79.00†↔ Sonstige therapeutische Apherese, n.n.bez.
- 99.79.05†↔ Lymphocytopherese
- 99.79.09†↔ Sonstige therapeutische Apherese, sonstige
- 99.79.11†↔ Vrbreitng auf AB0 inkmpbl Lbndspndr Orgtrnspnttion
- 99.88†↔ Therapeutische Photopherese

Prozedur KP-3

- 00.10†↔ Implantation einer chemotherapeutischen Substanz
- 03.8†↔ Injektion einer destruirenden Substanz in den Spinalkanal
- 34.92.00†↔ Intrapleurale Injektion, n.n.bez.
- 34.92.21†↔ Intrapleurale Injektion, Pleurodese
- 34.92.22†↔ Chemische Pleurodese
- 34.92.99†↔ Intrapleurale Injektion, sonstige
- 54.98.00†↔ Untst resp. Ers d Nierenf d Peritondial: n.n.bez.
- 54.98.09†↔ Unterstützung resp. Ers d Nierenf d Peritondial: So
- 54.98.11†↔ Untst resp. Ers d Niernd d Prndial: Intrm, msch untst (IPD)
- 54.98.20†↔ Unterstützung resp. Erstaz der Nierenfkt Peritonealdialyse
- 54.98.21†↔ Untst/ErsNierndPrndial: Knt, N msch untst (CAPD) < 24 Std
- 54.98.22†↔ U E Nf Prndial: Kt, N msch ntst (CAPD):Ma 24 b 72 St
- 54.98.23†↔ U E Nf Prndial: Kt, N msch ntst (CAPD):Ma 72 b 144 St
- 54.98.24†↔ U E Nf Prndial: Kt, N msch ntst (CAPD):Ma 144 b 264 St
- 54.98.25†↔ U E Nf Prndial: Kt, N msch ntst (CAPD):Ma 264 b 432 St
- 54.98.29†↔ Peritondial: Kont, Ni masch untst (CAPD): Mehr Std
- 54.98.30†↔ Ust rsp Ers Nf Prndial:Knt,msch untst(APD),m Zstzg,n.n.bz.
- 54.98.31†↔ Ust rsp Ers Nf Prndial:Knt,msch ust(APD),m Zsg:Bs 24 St
- 54.98.32†↔ U E Nf Prndial: Kt, msch ntst (APD), m Zstzg:Ma 24 b 72 St
- 54.98.33†↔ U E Nf Prndial: Kt, msch ntst (APD), m Zstzg:Ma 72 b 144 St
- 54.98.34†↔ U E Nf Prndial: Kt, msch ntst (APD), m Zstzg:Ma 144 b 264 St
- 54.98.35†↔ U E Nf Prndial: Kt, msch ntst (APD), m Zstzg:Ma 264 b 432 St
- 54.98.39†↔ Prndial: Knt, msch untst (APD), m Zstzg: Mhr Std
- 93.93†↔ Nicht-mechanische Methoden der Reanimation
- 99.25.04†↔ Hypertherme intraperitoneale Chemotherapie [HIPEC]
- 99.28.01†↔ Instill zytotox Mat u Immunmodulatoren, intrathekal
- 99.28.02†↔ Instill zytotox Mat u Immunmodulat, intrazerebral
- 99.28.03†↔ Instill zytotox Mat u Immunmodulat, Pleurahöhle
- 99.28.04†↔ Instill zytotox Mat u Immunmodulatoren, intraperiton
- 99.28.05†↔ Instill zytotox Mat u Immunmodulatoren, Harnblase
- 99.28.06†↔ Instill zytotox Mat u Immunmodulatoren, Nierenbeck
- 99.28.07†↔ Instill v u lkgionl zyttx Mt u Immnm, atriehl
- 99.28.08†↔ Instill zytotox Mat u Immunmodulatoren, sonst
- 99.60†↔ Kardiopulmonale Reanimation, n.n.bez.
- 99.63†↔ Äussere Herzmassage
- 99.65†↔ Akt Bhd e Adpttionsstörg b Neug (sg. Primär Reanmtion)

Prozedur KP-4

- 01.10↔ Monitoring des intrakraniellen Drucks
01.16↔ Monitoring der zerebralen Sauerstoffsättigung (PtiO₂)
01.17↔ Monitoring der Gehirntemperatur
37.41↔ Implantation von prothetischem herzunterst Syst
37.52↔ Implantation eines kompletten Herzersatzsystems
37.61.00↔ Implantation einer intraaortalen Ballonpumpe, n.n.bez.
37.61.10↔ Implantation einer intraaortalen Ballonpumpe, offen chirurgisch
37.61.20↔ Dauer d Bhdl mit einer intraaortalen Ballonpumpe, n.n.bez.
37.61.21↔ Dauer d Bhdl m e Intraaort Ballonpumpe: weniger als 48 Std
37.61.22↔ Dauer d Bhdl m e Intraaort Ballonpumpe: 48 bis unt 96 Std
37.61.29↔ Dauer d Bhdl mit e intraaortalen Ballonpumpe: mehr Stunden
37.61.99↔ Implantation einer intraaortalen Ballonpumpe, sonstige
37.65.00↔ Implant von äusserlichem herzunterst System, n.n.bez.
37.65.10↔ Implnt (ffn chr) e extrk Pmp (z.B. Kreislp o Zntprmp), n.n.bz.
37.65.11↔ Implnt (ffn chr) e extrk Pmp (z.B. Kreislp o Zntprmp), unvntr
37.65.12↔ Implnt (ffn chr) e extrk Pmp (z.B. Kreislp o Zntprmp), bvntr
37.65.19↔ Implnt (ffn chr) e extrk Pmp (z.B. Kreislp o Zntprmp), S
37.65.20↔ Implant (offen chir) e parakorporalen Pumpe, n.n.bez.
37.65.21↔ Implant (offen chir) e parak Pumpe, univentrikulär
37.65.22↔ Implant (offen chir) e parakorporalen Pumpe, biventr
37.65.29↔ Implant (offen chir) e parakorporalen Pumpe, sonstige
37.65.50↔ Dauer d Bhdl m e univentr extrak Pumpe, n.n.bez.
37.65.51↔ Dauer d Bhdl m e unvntr extrk Pmp: wng als 48 Std
37.65.52↔ Dauer d Bhdl m e unvntr extrk Pmp: 48 bs unt 96 Std
37.65.53↔ Dauer d Bhdl m e univentr extrak Pumpe: 96 Std u läng
37.65.60↔ Dauer d Bhdl mit e biventr extrak Pumpe, n.n.bez.
37.65.61↔ Dauer d Bhdl m e biventr extrak Pumpe: wenig als 48 Std
37.65.62↔ Dauer d Bhdl m e bvntr extrk Pmp: 48 bs unt 96 Std
37.65.69↔ Dauer d Bhdl mit e biventr extrak Pumpe: mehr Stunden
37.65.99↔ Implant von äusserlichem herzunterst System, sonstige
37.66.00↔ Einsetz von implantbar herzunterst System, n.n.bez.
37.66.10↔ Implant (offen chir) e intrakorporalen Pumpe, n.n.bez.
37.66.11↔ Implant (offen chir) e intrakorp Pumpe, univentrikulär
37.66.12↔ Implant (offen chir) e intrakorporalen Pumpe, biventr
37.66.19↔ Implant (offen chir) e intrakorporalen Pumpe, sonstige
37.66.99↔ Einsetz von implantbar herzunterst System, sonstige
37.68.00↔ Einsetz von perkutanem ext herzunterst System, n.n.bez.
37.68.10↔ Prkt Enf e Intraaort Bllpm (IABP), Bhdl Dauer n.n.bz.
37.68.11↔ Prkt Enf e Intraaort Bllpm (IABP), Bhdl Dauer bs unt 48 Std
37.68.12↔ Prkt Enf e Intraaort Bllpm (IABP), Bhdl Dauer zw 48 u 95 Std
37.68.19↔ Prkt Enf e Intraaort Bllpm (IABP), Bhdl Dauer mhr Std
37.68.20↔ Implnt e intvs, unvntr, axial Pmp z KreisInt, Dauer n.n.bz.
37.68.21↔ Implntintvs, unvntr, axial PmpKreisInt, DauerBhdl bs unt 48 Std
37.68.22↔ Impl intvs,unvntr,axial Pmp z KreisInt,Dauer zw48&95Std
37.68.23↔ Implnt e intvs,unvntr,axial Pmp z KreisInt,Dauer zw96&119Std
37.68.29↔ Impl e intvs,unvntr,axial Pmp z KreisInt,Dauer120Std&mhr
37.68.30↔ Implnt e intvs, bvntr, axial Pmp z KreisInt, Dauer n.n.bz.
37.68.31↔ Implntintvs, bvntr, axial PmpKreisInt, DauerBhdl < 48 Std
37.68.32↔ Impl e intvs,bvntr,axial Pmp z KreisInt,Dauer zw48&95Std
37.68.33↔ Impl intvs,bvntr,axial Pmp z KreisInt,Dauer zw96&119Std
37.68.39↔ Implnt e intvs, bvntr, axial Pmp z KreisInt, Dauer 120 Std u mhr
37.68.40↔ Entfernung einer intravasalen axialen Pumpe, n.n.bez.
37.68.41↔ Entfernung einer intravasalen, univentrikulären axialen Pumpe
37.68.42↔ Entfernung einer intravasalen, biventrikulären axialen Pumpe
37.68.49↔ Entfernung einer intravasalen, axialen Pumpe, sonstige
37.68.99↔ Einsetz von perkutanem ext herzunterst System, sonstige
37.91↔ Offene Herzmassage
92.20↔ Infusion von flüssigem Radioisotop
92.21.00↔ Oberflächenstrahlentherapie: n.n.bez.
92.21.01↔ Oberflächenstrahlentherapie: Bis zu 2 Bestrahlungsfeldern
92.21.02↔ Oberflächenstrahlentherapie: Mehr als 2 Bestrahlungsfelder
92.22.00↔ Orthovoltstrahlentherapie: n.n.bez.
92.22.01↔ Orthovoltstrahlentherapie: Bis zu 2 Bestrahlungsfeldern
92.22.02↔ Orthovoltstrahlentherapie: Mehr als 2 Bestrahlungsfelder
92.22.11↔ Intraoperative Röntgenstrahlentherapie, bis 300 kV
92.22.12↔ Intraoperative Röntgenstrahlentherapie, 300 kV - < 1 MV
92.22.19↔ Intraoperative Röntgenstrahlentherapie, sonstige
92.23.00↔ Hochvoltstrahlentherapie, n.n.bez.
92.23.01↔ Telekobaltgerät bis zu 2 Bestrahlungsfelder
92.23.02↔ Telekobaltgerät 3 bis 4 Bestrahlungsfelder
92.23.03↔ Telekobaltger me a 4 BestrahlFeld od 3D-gep Bestr
92.23.08↔ Hochvoltstrahlentherapie: andere Isotope
92.23.09↔ Telekobaltgerät, Sonstige
92.24.00↔ Teleradiotherapie mit Photonen, Linearbeschleuniger, n.n.bez.
92.24.01↔ Teleradiotherapie m Photonen, Linearbeschl, Grossf
92.24.02↔ Teleradiotherapie m Elektr, Linearbeschl, Halbkörp
92.24.03↔ Teleradiotherapie m Elektr, Linearbeschl, Ganzkörp
92.24.04↔ TeleradTher mit Phot, LinBeschl, IntrOp StrahlTher
92.24.09↔ Teleradiotherapie mit Photonen, Linearbeschleuniger, sonstige
92.24.11↔ TeleradTher Phot LinBe bis 2 BestrF: M bildg Einst
92.24.12↔ TelerTher Phot LiBe me a 2 BeF: M bildgest Einst
92.24.13↔ TelerTher Phot LiBe 3-D gepl Best: M bildgest Einst
92.24.14↔ TeleR Phot intensMod RadTher: M bildgest Einst
92.24.21↔ TeleR Phot LinBe, bis zu 2 BestrF: Oh bildg Einst
92.24.22↔ TeleR Phot LinBe, me a 2 BestrF: Oh bildg Einst
92.24.23↔ TeleR Phot LinBe, 3-D gepl Best: Oh bildg Einst
92.24.24↔ TeleR Phot LinBe, intMod Radiother: Oh bildg Einst
92.24.25↔ Tlrdth m Pht: hchkmplx Rdiioth m spezialisiertr Assttng
92.25.00↔ Teleradiotherapie mit Elektronen, Linearbeschleuniger, n.n.bez.
92.25.01↔ Teleradiotherapie m Elektr, Linearbeschl, Grossf
92.25.02↔ Teleradiotherapie m Elektr, Linearbeschl, Halbkörp
92.25.03↔ Teleradiotherapie m Elektr, Linearbeschl, Ganzkörp
92.25.04↔ TeleradTher mit Elektr, LinBeschl, IntrOp StrahlTher
92.25.09↔ Teleradiotherapie mit Elektronen, Linearbeschleuniger, sonstige
92.25.11↔ TeleradTher Elektr LinBe, M bildg Einst
92.25.12↔ TeleradTher Elektr LinBe b 2 BestrF: M bildg Einst
92.25.13↔ TelerTher Elektr LiBe me a 2 BeF: M bildgest Einst
92.25.14↔ TelerTher Elek LiBe 3-D gepl Best: M bildgest Einst
92.25.15↔ TeleR Elektr intensMod RadTher: M bildgest Einst
92.25.21↔ TeleR Elektr LinBe, bis zu 2 BestrF: Oh bildg Einst
92.25.22↔ TeleR Elektr LinBe, me a 2 BestrF: Oh bildg Einst
92.25.23↔ TeleR Elektr LinBe, 3-D gepl Best: Oh bildg Einst
92.25.24↔ TeleR Elek LinBe, intMod Radiother: Oh bildg Einst
92.26.00↔ Teleradiotherapie mit anderen Partikelstrahlen, n.n.bez.
92.26.10↔ Prtnnthrpie, bs z 2 Bstrfldr, oh bldgst Enst
92.26.11↔ Prtnnthrpie, bs z 2 Bstrfldr, m bldgst Enst
92.26.20↔ Prtnnthrpie, mhr als 2 Bstrfldr, oh bldgst Enst
92.26.21↔ Prtnnthrpie, mhr als 2 Bstrfldr, m bldgst Enst
92.26.99↔ Teleradiotherapie mit anderen Partikelstrahlen, sonstige
92.27.00↔ Brachytherapie Körperoberfl, so od nnbez ApplikatOrt
92.27.10↔ Brachytherapie weibl GeschlOrgane nnbez
92.27.11↔ Brachytherapie intrauterin
92.27.12↔ Brachytherapie intravaginal
92.27.13↔ Brachytherapie intrauterin u intravaginal kombiniert
92.27.21↔ Brachytherapie Körperoberfläche
92.27.22↔ Brachytherapie intrakavitär
92.27.23↔ Brachytherapie intraluminal
92.27.30↔ Brachytherapie Gefäss nnbez
92.27.31↔ Brachytherapie Koronargefäss
92.27.39↔ Brachytherapie so Gefäss
92.27.70↔ Radioaktive Moulagen, n.n.bez.
92.27.71↔ Konstrukt u Applikat v oberfl radioaktiven Moulagen
92.27.72↔ Konstrukt u Applikat v ni auf d KöOberfl verw Applik
92.27.73↔ Konstruktion und Applikation von Augenapplikatoren
92.27.79↔ Radioaktive Moulagen, sonstige
92.28.00↔ Injektion oder Instillation von Radioisotopen, n.n.bez.
92.28.01↔ Instillation von offenen Radionukliden in Gelenke
92.28.02↔ Radiojodth bis 1,2 GBq ohne rh-TSH
92.28.03↔ Radiojodth bis 1,2 GBq mit rh-TSH
92.28.04↔ Radiojodth bis 5 GBq ohne rh-TSH
92.28.05↔ Radiojodth bis 5 GBq mit rh-TSH
92.28.06↔ Radiojodth über 5 GBq ohne rh-TSH
92.28.07↔ Radiojodth über 5 GBq mit rh-TSH
92.28.11↔ Therapie mit offenen Radionukliden bei Knochenmetastasen
92.28.12↔ Intrvnös plliatv Schmrzth m off Rdion b Knchmtstns

92.28.13↔	Radiorezeptortherapie mit DOTA-konjugierten Somatostatin-Analoga	92.29.72↔	BestrSim ext Bestr u Brachythy, CT-Sim Brachythy
92.28.20↔	Radioimmuntherapie mit 90Y-Ibritumomab-Tiuxetan, parenteral	92.29.73↔	BestrSim ext Bestr u Brachythy, Feldf m Sim, o 3D
92.28.21↔	Gabe von Jod-131-MIBG (Metajodbenzylguanidin) parenteral	92.29.74↔	BestrSim ext Bestr u Brachythy, Feldf m Sim, m 3D
92.28.31↔	Sel Intravask Radiochemoembolisation m I131Lipiodol	92.29.79↔	BestrSim ext Bestrahl u Brachythy, sonst
92.28.32↔	SI Intrvsk Rdionkldthrpie(SIRT)Emb v Yttrium90mrkiertn Mkrsphäm	92.29.80↔	BestrPI perk Bestrahl u Brachythy, nnbez
92.28.33↔	Endovaskuläre Brachytherapie mit Rhenium-188	92.29.81↔	BestrahlPlan f d intensitätsmod RadioTher
92.29.00↔	Brachytherapie mit umschlossenen Radionukliden, n.n. bez.	92.29.82↔	BestrPI perk Best u Brachythy, BestrPI m CT u MRT
92.29.09↔	Brachytherapie mit umschlossenen Radionukliden, sonstige	92.29.83↔	BestrPI perk Best u Brachythy, BestrPI Brachythy, mi
92.29.11↔	Interst Brachythy m Impl entf Strahl i e E, nied Dos	92.29.84↔	BestrPI perk Best u Brachythy, BestrPI Brachythy, ko
92.29.12↔	Interst Brachythy m Impl entf Strahl i e E, gep Dos	92.29.85↔	BestrPI perk Best u Brachythy, BestrPI o ind Dos
92.29.13↔	Interst Brachythy m Impl entf Strahl i e E, ho Dos	92.29.86↔	BestrahlPlan f perkut Bestrahl, m individ Dosisplan
92.29.19↔	Interst Brachythy m Impl entf Strahl i e E, sonst	92.29.87↔	Bstrpl f Prkt Bstr u Brchthy, Bstrpl m Fsion v CT u PETBldm
92.29.21↔	Interst Brachythy m Volimpl entf Strahl i m E, nd Dos	92.29.88↔	Bstrpl f Prkt Bstr&Brchthy,Bstrpl m Fsion v CT,MRT&PETBldm
92.29.22↔	Interst Brachythy m Volimpl entf Strahl i m E, gp Dos	92.29.89↔	BestrPI perkutane Bestrahlung u Brachythy, sonst
92.29.23↔	Interst Brachythy m Volimpl entf Strahl i m E, ho Dos	92.30.00↔	Stereotaktische Bestrahlung, einzeitig, n.n.bez.
92.29.29↔	Interst Brachythy m Volimpl entf Strahl i m E, sonst	92.30.01↔	Stereotaktische Bestrahlung, einzeitig: Zerebral, n.n.bez.
92.29.31↔	Interst Brachythy m Volimpl entf Strahl, bis 10 Q	92.30.02↔	Stereotaktische Bestrahlung, einzeitig: Extrazerebral, n.n.bez.
92.29.32↔	Interst Brachythy m Volimpl entf Strahl, m a 10 Q	92.30.20↔	Stereot Bestr, einzeit: Zerebral, intmod Radioth
92.29.33↔	Intrst Brchyth m Implnt v prm Str, v 16 bs 20 Quelln	92.30.21↔	Stereot Bestr, einzeit: Zereb, intmod Bogenbestr (IMAT)
92.29.34↔	Intrst Brchyth m Implnt v prm Str, v 21 bs 25 Quelln	92.30.22↔	Stereot Bestr, einzeit: Zerebral, bildgest Einst
92.29.35↔	Intrst Brchyth m Implnt v prm Str, v 26 bs bs 30 Quelln	92.30.30↔	Stereot Bestr, einzeit: Extrazer, intmod Radioth
92.29.36↔	Intrst Brchyth m Implnt v prm Str, v 31 bs bs 35 Quelln	92.30.31↔	Streot Bstr, einzeit: Extrzr, intmd Bgnbstr (IMAT)
92.29.37↔	Intrst Brchyth m Implnt v prm Str, v 36 bs bs 40 Quelln	92.30.32↔	Stereot Bestr, einzeit: Extrazer, bildgest Einst
92.29.38↔	Intrst Brchyth m Implnt v prm Str, v 41 bs bs 45 Quelln	92.30.99↔	Stereotaktische Bestrahlung, einzeitig, sonstige
92.29.39↔	Intrst Brchyth m Implnt v prm Str, v 46 bs bs 50 Quelln	92.31.00↔	Radiochirurgie mit Photonen n.n. bez., zerebral
92.29.3a↔	Intrst Brchyth m Implnt v prm Str, v 51 bs bs 55 Quelln	92.31.10↔	Radiochirurgie mit Photonen n.n. bez., extrazerebral
92.29.3b↔	Intrst Brchyth m Implnt v prm Str, v 56 bs bs 60 Quelln	92.32.00↔	Mehrquellige Photon-Radiochirurgie, n.n.bez.
92.29.3c↔	Intrst Brchyth m Implnt v prm Str, v 61 bs bs 65 Quelln	92.32.01↔	Mehrquellige Photon-Radiochirurgie: Gamma-knife
92.29.3d↔	Intrst Brchyth m Implnt v prm Str, v 66 bs bs 70 Quelln	92.33.00↔	Teilchen-Radiochirurgie, n.n.bez.
92.29.3e↔	Intrst Brchyth m Implnt v prm Str, mhr als 70 Quelln	92.33.01↔	And HochvoltstrTh: Stereotakt Bestr, einzeit, zereb
92.29.40↔	Brachytherapie mit Oberflächenapplikatoren, n.n.bez.	92.33.11↔	And HochvoltstTh: Stereot Bestr, einz, extrazereb
92.29.49↔	Brachytherapie mit Oberflächenapplikatoren, sonstige	92.39.01↔	And Hochvstrth, Stereot Bestr, frakt,zerebral, n.n.bez.
92.29.51↔	Entf v umschl Radionukl o inakt Appl unter Anästh	92.39.11↔	And Hchvstrth, Streot Bstr, frkt, Extrzr, n.n.bz.
92.29.60↔	Konst u Anp v Fix- u Bhdhilfen b Str, Fix, nnbez	92.39.20↔	And Hchvstrth, Streot Bstr, frkt: zrb, intmd Rdioth
92.29.61↔	Konst u Anp v Fix- u Bhdhilfen b Str, Fix, einfach	92.39.21↔	And Hchvstrth, Streot Bstr, frkt: zrb, intmd Bgnbstr (IMAT)
92.29.62↔	Konst u Anp v Fix- u Bhdhilfen b Str, Fix, mittl SG	92.39.22↔	And Hchvstrth, Streot Bstr, frkt: zrb, bldgst Erst
92.29.63↔	Konst u Anp v Fix- u Bhdhilfen b Str, Fix, komplex	92.39.29↔	And Hochvstrth, Stereot Bestr, frakt, zerebral, So
92.29.64↔	Konst u Anp v Fix- u Bhdghilfen b Str, Bhdghilfen	92.39.30↔	And Hchvstrth, Streot Bstr, frkt: Extrzr, intmd Rdioth
92.29.65↔	Konst u Anp v Fix- u Bhdghilf b Str, ind Bl o VK	92.39.31↔	And Hchvstrth, Streot Bstr, frkt: Extrzr, intmd Bgnbstr (IMAT)
92.29.69↔	Konst u Anp v Fix- u Bhdghilf b Strahlenth, sonst	92.39.32↔	And Hchvstrth, Streot Bstr, frkt: Extrzr, bldgst Erst
92.29.70↔	BestrahlSim ext Bestrahl u Brachythy, nnbez	92.39.39↔	And Hochvstrth, Stereot Bestr, frakt, Extrazer, So
92.29.71↔	BestrSim ext Bestrahl u Brachythy, CT-Sim ext Best	92.41↔	Intraoperative Strahlentherapie mit Elektronen

Funktion

Dialyse



Dialyse

Dialyse

Dialyse

Prozedur in Tabelle DIAL-1

Prozedur DIAL-1

39.95.10†↔	Unterstützung resp. Ers d Nierenf d Hämdi: n.n.bez.	39.95.b9†↔	Untst rsp. Ers d Niermf d Hämdfil: Vrl intrm, Antkoag m snst Sbst
39.95.19†↔	Unterstützung resp. Ers d Nierenf d Hämdi: sonstige	39.95.c0†↔	U E Nf Hdfl: Kt, vnv, pg (CVVHDF), Ag m Hp oh Ag, n.n.bz.
39.95.20†↔	Untst resp. Ers d Nierenf d Hämdi: Interim, n.n.bez.	39.95.c1†↔	U E Nf Hdfl: Kt, vnv, pg (CVVHDF), Ag m Hp oh Ag: b 24 St
39.95.21†↔	Untst rsp. Ers d Niermf d Häm: Intrm, Antkoag m Hp o oh Antkoag	39.95.c2†↔	U E Nf Hdfl: Kt, vnv, pg (CVVHDF), Ag m Hp oh Ag:Ma 24 b 72 St
39.95.22†↔	Untst rsp. Ers d Niermf d Häm: Intrm, Antkoag m snst Sbst	39.95.c3†↔	U E Nf Hdfl: Kt, vnv, pg (CVVHDF), Ag m Hp oh Ag:Ma 72 b 144 St
39.95.23†↔	Untst rsp. Ers d Niermf Häm:Vrl intrm,Antkoag m Hp o oh Antkoag	39.95.c4†↔	U E Nf Hdfl: Kt, vnv, pg (CVVHDF), Ag m Hp oh Ag:Ma 144 b 264 St
39.95.24†↔	Untst rsp. Ers d Niermf d Häm: Vrl intrm, Antkoag m snst Sbst	39.95.c5†↔	U E Nf Hdfl: Kt, vnv, pg (CVVHDF), Ag m Hp oh Ag:Ma 264 b 432 St
39.95.30†↔	U E Nf Hd: Kt, vnv, pg (CVVHD), Ag m Hp oh Ag, n.n.bz.	39.95.c9†↔	U E Nf Hdfl: Kt, vnv, pg (CVVHDF), Ag m Hp oh Ag: Mhr St
39.95.31†↔	U E Nf Hd: Kt, vnv, pg (CVVHD), Ag m Hp oh Ag: b 24 St	39.95.d0†↔	U E Nf Hdfl: Kt, vnv, pg (CVVHDF), Ag m so Sbst, n.n.bz.
39.95.32†↔	U E Nf Hd: Kt, vnv, pg (CVVHD), Ag m Hp oh Ag:Ma 24 b 72 St	39.95.d1†↔	U E Nf Hdfl: Kt, vnv, pg (CVVHDF), Ag m so Sbst: b 24 St
39.95.33†↔	U E Nf Hd: Kt, vnv, pg (CVVHD), Ag m Hp oh Ag:Ma 72 b 144 St	39.95.d2†↔	U E Nf Hdfl: Kt, vnv, pg (CVVHDF), Ag m so Sbst:Ma 24 b 72 St
39.95.34†↔	U E Nf Hd: Kt, vnv, pg (CVVHD), Ag m Hp oh Ag:Ma 144 b 264 St	39.95.d3†↔	U E Nf Hdfl: Kt, vnv, pg (CVVHDF), Ag m so Sbst:Ma 72 b 144 St
39.95.35†↔	U E Nf Hd: Kt, vnv, pg (CVVHD), Ag m Hp oh Ag:Ma 264 b 432 St	39.95.d4†↔	U E Nf Hdfl: Kt, vnv, pg (CVVHDF), Ag m so Sbst:Ma 144 b 264 St
39.95.39†↔	U E Nf Hd: Kt, vnv, pg (CVVHD), Ag m Hp oh Ag: Mhr St	39.95.d5†↔	U E Nf Hdfl: Kt, vnv, pg (CVVHDF), Ag m so Sbst:Ma 264 b 432 St
39.95.40†↔	U E Nf Hd: Kt, vnv, pg (CVVHD), Ag m so Sbst, n.n.bz.	39.95.d9†↔	U E Nf Hdfl: Kt, vnv, pg (CVVHDF), Ag m so Sbst:Ma 432 St
39.95.41†↔	U E Nf Hd: Kt, vnv, pg (CVVHD), Ag m so Sbst: b 24 St	39.95.e0†↔	Untst rsp. Ers d Niermf d Hämdfil: Knt, artvn (CAVHDF), n.n.bz.
39.95.42†↔	U E Nf Hd: Kt, vnv, pg (CVVHD), Ag m so Sbst:Ma 24 b 72 St	39.95.e1†↔	Untst rsp. Ers d Niermf d Hämdfil: Knt, artvn (CAVHDF): Bs 24 Std
39.95.43†↔	U E Nf Hd: Kt, vnv, pg (CVVHD), Ag m so Sbst:Ma 72 b 144 St	39.95.e2†↔	Ust rsp Ers Nf Hämdfil:Knt,artvn(CAVHDF):Ma 24 bs 72 St
39.95.44†↔	U E Nf Hd: Kt, vnv, pg (CVVHD), Ag m so Sbst:Ma 144 b 264 St	39.95.e3†↔	Ust rsp Ers Nf Hämdfil:Knt,artvn(CAVHDF):Ma 72 bs 144 St
39.95.45†↔	U E Nf Hd: Kt, vnv, pg (CVVHD), Ag m so Sbst:Ma 264 b 432 St	39.95.e4†↔	Ust rsp Ers Nf Hämdfil:Knt,artvn(CAVHDF):Ma 144 bs 264 St
39.95.49†↔	U E Nf Hd: Kt, vnv, pg (CVVHD), Ag m so Sbst: Mhr St	39.95.e5†↔	Ust rsp Ers Nf Hämdfil:Knt,artvn(CAVHDF):Ma 264 bs 432 St
39.95.50†↔	Unterstützung resp. Ers d Nierenf d Hämfil, n.n.bez.	39.95.e9†↔	Untst rsp. Ers d Niermf d Hämdfil: Knt, artvn (CAVHDF): Mhr Std
39.95.59†↔	Unterstützung resp. Ers d Nierenf d Hämfil, sonstige	39.95.f0†↔	Nierenersverf zur Ther d Txvrsrg (Niere), n.n.bez.
39.95.60†↔	Untst resp. Ers d Nierenf d Hämfil: Interim, n.n.bez.	39.95.f1†↔	Niemrsvrf z Thr d Txvrsrg (Nier): Intrm: 1 bs 3 BhdI
39.95.61†↔	Untst rsp. Ers d Niermf d Hämfil:Intrm,Antkoag m Hp o oh Antkoag	39.95.f2†↔	Niemrsvrf z Thr d Txvrsrg (Nier): Intrm: 4 bs 5 BhdI
39.95.62†↔	Untst rsp. Ers d Niermf d Hämfil: Intrm, Antkoag m snst Sbst	39.95.f3†↔	Niemrsvrf z Thr d Txvrsrg (Nier): Intrm: 6 bs 10 BhdI
39.95.63†↔	Untst/ErsNiermfHämfil: Vrl intrm, AntkoagHp/oh Antkoag	39.95.f9†↔	Niemrsvrf z Thr d Txvrsrg (Nier): Intrm: mhr BhdI
39.95.64†↔	Untst rsp. Ers d Niermf d Hämfil: Vrl intrm, Antkoag m snst Sbst	39.95.g0†↔	Nierenersverf z Ther d Txversrg (Niere): Kont, n.n.bez.
39.95.70†↔	U E Nf Hfl: Kt, vnv, pg (CVVH), Ag m Hp oh Ag, n.n.bz.	39.95.g1†↔	Niemrsvrf z Thr d Txvrsrg (Nier): Knt: Bs 24 Std
39.95.71†↔	U E Nf Hfl: Kt, vnv, pg (CVVH), Ag m Hp oh Ag: b 24 St	39.95.g2†↔	Niemrsvrf z Thr d Txvrsrg (Nier): Knt: Mhr als 24 bs 72 Std
39.95.72†↔	U E Nf Hfl: Kt, vnv, pg (CVVH), Ag m Hp oh Ag:Ma 24 b 72 St	39.95.g3†↔	Niemrsvrf z Thr d Txvrsrg (Nier): Knt: Mhr als 72 bs 144 Std
39.95.73†↔	U E Nf Hfl: Kt, vnv, pg (CVVH), Ag m Hp oh Ag:Ma 72 b 144 St	39.95.g4†↔	Niemrsvrf z Thr d Txvrsrg (Nier): Knt: Mhr als 144 bs 264 Std
39.95.74†↔	U E Nf Hfl: Kt, vnv, pg (CVVH), Ag m Hp oh Ag:Ma 144 b 264 St	39.95.g5†↔	Niemrsvrf z Thr d Txvrsrg (Nier): Knt: Mhr als 264 bs 432 Std
39.95.75†↔	U E Nf Hfl: Kt, vnv, pg (CVVH), Ag m Hp oh Ag:Ma 264 b 432 St	39.95.g9†↔	Nierenersverf z Ther d Txversrg (Niere): Kont: Mehr Std
39.95.79†↔	U E Nf Hfl: Kt, vnv, pg (CVVH), Ag m Hp oh Ag: Mhr St	54.98.00†↔	Untst resp. Ers d Nierenf d Peritondial: n.n.bez.
39.95.80†↔	U E Nf Hfl: Kt, vnv, pg (CVVH), Ag m so Sbst, n.n.bz.	54.98.09†↔	Unterstützung resp. Ers d Nierenf d Peritondial: So
39.95.81†↔	U E Nf Hfl: Kt, vnv, pg (CVVH), Ag m so Sbst: b 24 St	54.98.11†↔	Untst rsp. Ers d Niermf d Prtndial: Intrm, msch untst (IPD)
39.95.82†↔	U E Nf Hfl: Kt, vnv, pg (CVVH), Ag m so Sbst:Ma 24 b 72 St	54.98.20†↔	Unterstützung resp. Erstaz der Nierenfkt Peritonealdialyse
39.95.83†↔	U E Nf Hfl: Kt, vnv, pg (CVVH), Ag m so Sbst:Ma 72 b 144 St	54.98.21†↔	Untst/ErsNiermfPrtndial: Knt, N msch untst (CAPD) < 24 Std
39.95.84†↔	U E Nf Hfl: Kt, vnv, pg (CVVH), Ag m so Sbst:Ma 144 b 264 St	54.98.22†↔	U E Nf Prtndial: Kt, N msch ntst (CAPD):Ma 24 b 72 St
39.95.85†↔	U E Nf Hfl: Kt, vnv, pg (CVVH), Ag m so Sbst:Ma 264 b 432 St	54.98.23†↔	U E Nf Prtndial: Kt, N msch ntst (CAPD):Ma 72 b 144 St
39.95.89†↔	U E Nf Hfl: Kt, vnv, pg (CVVH), Ag m so Sbst: Mhr St	54.98.24†↔	U E Nf Prtndial: Kt, N msch ntst (CAPD):Ma 144 b 264 St
39.95.a0†↔	Untst rsp. Ers d Niermf d Hämfil: Knt, artvn (CAVH), n.n.bz.	54.98.25†↔	U E Nf Prtndial: Kt, N msch ntst (CAPD):Ma 264 b 432 St
39.95.a1†↔	Untst rsp. Ers d Niermf d Hämfil: Knt, artvn (CAVH): Bs 24 Std	54.98.29†↔	Peritondial: Kont, Ni masch untst (CAPD): Mehr Std
39.95.a2†↔	Untst/ErsNiermfHämfil: Knt, artvn (CAVH): Mhr als 24 bs 72 Std	54.98.30†↔	Ust rsp Ers Nf Prtndial:Knt,msch untst(APD),m Zstzg,n.n.bz.
39.95.a3†↔	Untst/ErsNiermfHämfil: Kont, artvn (CAVH): 72-144 Std	54.98.31†↔	Ust rsp Ers Nf Prtndial:Knt,msch ust(APD),m Zsg:Bs 24 St
39.95.a4†↔	Untst/ErsNiermfHämfil: Knt, artvn (CAVH) 144 bs 264 Std	54.98.32†↔	U E Nf Prtndial: Kt, msch ntst (APD), m Zstzg:Ma 24 b 72 St
39.95.a5†↔	Untst/ErsNiermfHämfil: Knt, artvn (CAVH): Mhr als 264 bs 432 Std	54.98.33†↔	U E Nf Prtndial: Kt, msch ntst (APD), m Zstzg:Ma 72 b 144 St
39.95.a9†↔	Untst rsp. Ers d Niermf d Hämfil: Knt, artvn (CAVH): Mhr Std	54.98.34†↔	U E Nf Prtndial: Kt, msch ntst (APD), m Zstzg:Ma 144 b 264 St
39.95.b0†↔	Untst resp. Ers d Nierenf d Hämfil: Interim, n.n.bez.	54.98.35†↔	U E Nf Prtndial: Kt, msch ntst (APD), m Zstzg:Ma 264 b 432 St
39.95.b1†↔	Untst rsp. Ers Niermf Hämfil:Intrm,Antkoag m Hp o oh Antkoag	54.98.39†↔	Prtndial: Knt, msch untst (APD), m Zstzg: Mhr Std
39.95.b2†↔	Untst rsp. Ers d Niermf d Hämfil: Intrm, Antkoag m snst Sbst		
39.95.b3†↔	Untst/ErsNiermfHämfil: Vrl intrm, AntkoagHp/oh Antkoag		

Funktion

Polytrauma



Funk
PTR

Polytrauma

Polytrauma

Polytrauma

Hauptdiagnose in Tabelle PTR-1 und Diagnose in mindestens zwei der Tabellen PTR-2, PTR-3, PTR-4, PTR-5, PTR-6, PTR-7, PTR-8, PTR-9

Hauptdiagnose PTR-1

S02.0	Schädeldachfraktur	S06.6	Traumatische subarachnoidale Blutung
S02.1	Schädelbasisfraktur	S06.8	Sonstige intrakranielle Verletzungen
S02.2	Nasenbeinfraktur	S06.9	Intrakranielle Verletzung, nnbez
S02.3	Fraktur Orbitaboden	S07.0	Zerquetschung Gesicht
S02.4	Fraktur Jochbein u Oberkiefer	S07.1	Zerquetschung Schädel
S02.5	Zahnfraktur	S07.8	Zerquetschung sonstiger Teile Kopf
S02.60	Unterkieferfraktur, Teil nnbez	S07.9	Zerquetschung Kopf, Teil nnbez
S02.61	Unterkieferfraktur, Processus condylaris	S08.0	Skalpierungsverletzung
S02.62	Unterkieferfraktur, Subkondylär	S08.1	Traumatische Amputation Ohr
S02.63	Unterkieferfraktur, Processus coronoideus	S08.8	Traumatische Amputation sonst Teile Kopf
S02.64	Unterkieferfraktur, Ramus mandibulae, nnbez	S08.9	Traumatische Amputation nnbez Teil Kopf
S02.65	Unterkieferfraktur, Angulus mandibulae	S09.0	Verletzung Blutgefäße Kopf, aonkl
S02.66	Unterkieferfraktur, Symphysis mandibulae	S09.1	Verletzung Muskeln u Sehnen Kopf
S02.67	Unterkieferfraktur, Pars alveolaris	S09.2	Traumatische Trommelfellruptur
S02.68	Unterkieferfx, Corpus mandibulae, sonst u nnbez Teile	S09.7	Multiple Verletzungen Kopf
S02.69	Unterkieferfraktur, mehrere Teile	S09.8	Sonstige nbez Verletzungen Kopf
S02.7	Multiple Frakturen Schädel- u Gesichtsschädelknochen	S09.9	Nnbez Verletzung Kopf
S02.8	Frakturen sonst Schädel- u Gesichtsschädelknochen	S10.0	Prellung Rachen
S02.9	Fraktur Schädel- u Gesichtsschädelknochen, Teil nnbez	S10.10	Sonst u nnbez oberfl Verletz Rachen: VerletzArt nnbez
S03.0	Kieferluxation	S10.11	Sonst u nnbez oberfl Verletz Rachen: Schürfwunde
S03.1	Luxation knorpeliges Nasenseptum	S10.12	Sonst u nnbez oberfl Verletz Rachen: Blasenb (nichttherm)
S03.2	Zahnluxation	S10.13	So u nnbez oberfl Verletz Rach: Insektenbiß/-stich (ungiftig)
S03.3	Luxation sonst u nnbez Teile Kopf	S10.14	So u nnbez oberfl Verletz Rach: Oberfl Fremdkö (Splitter)
S03.4	Verstauchung u Zerrung Kiefer	S10.18	Sonst u nnbez oberfl Verletz Rachen: Sonstige
S03.5	Verstauchung Zerrung Gelenke Bänder so u nnbez Teile Kopf	S10.7	Multiple oberflächliche Verletzungen des Halses
S04.0	Sehnerv- u Sehbahnverletzung	S10.80	Oberflächliche Verletz so Teile Hals: Verletzungsart nnbez
S04.1	Verletzung Nervus oculomotorius	S10.81	Oberflächliche Verletz so Teile Hals: Schürfwunde
S04.2	Verletzung Nervus trochlearis	S10.82	Oberfl Verletz so Teile Hals: Blasenbildung (nichttherm)
S04.3	Verletzung Nervus trigeminus	S10.83	Oberfl Verletz so Teile Hals: Insektenbiß/-stich (ungiftig)
S04.4	Verletzung Nervus abducens	S10.84	Oberfl Verletz so Teile Hals: Oberflächlicher FK (Splitter)
S04.5	Verletzung Nervus facialis	S10.85	Oberfl Verletz so Teile Hals: Prellung
S04.6	Verletzung Nervus vestibulocochlearis	S10.88	Oberfl Verletz so Teile Hals: Sonstige
S04.7	Verletzung Nervus accessorius	S10.90	Oberfl Verletz Hals, Teil nnbez: VerletzArt nnbez
S04.8	Verletzung sonstiger Hirnnerven	S10.91	Oberfl Verletz Hals, Teil nnbez: Schürfwunde
S04.9	Verletzung nnbez Hirnnerv	S10.92	Oberfl Verletz Hals, Teil nnbez: Blasenbildung (nichttherm)
S05.0	Verletzung Konjunktiva u Abrasio corneae, oh Angabe FK	S10.93	Oberfl Verletz Hals, Teil nnbez: InsektBiß/-stich (ungiftig)
S05.1	Prellung Augapfel u Orbitagewebe	S10.94	Oberfl Verletz Hals, Teil nnbez: oberfl Fremdkö (Splitter)
S05.2	Rißverletz/Ruptur Auge m Prolaps/Verlust intraok Gewebe	S10.95	Oberfl Verletz Hals, Teil nnbez: Prellung
S05.3	Rißverletz Auge ohne Prolaps/Verlust intraok Gewebe	S10.98	Oberfl Verletz Hals, Teil nnbez: Sonstige
S05.4	Penetrierende Wunde d Orbita m/oh Fremdkörper	S11.01	Offene Wunde: Kehlkopf
S05.5	Penetrierende Wunde Augapfel m Fremdkörper	S11.02	Offene Wunde: Trachea, Pars cervicalis
S05.6	Penetrierende Wunde Augapfel oh Fremdkörper	S11.1	Offene Wunde mit Beteiligung Schilddrüse
S05.7	Abriß Augapfel	S11.21	Offene Wunde: Rachen
S05.8	Sonstige Verletzungen Auge u Orbita	S11.22	Offene Wunde: Ösophagus, Pars cervicalis
S05.9	Verletz Auge u Orbita, nnbez	S11.7	Multiple offene Wunden des Halses
S06.1	Traumatisches Hirnödem	S11.80	Nnbez offene Wunde sonstiger Teile des Halses
S06.20	Diffuse Hirn- u Kleinhirnverletzung, nnbez	S11.87	Weichteilschaden I. Gr b off Fraktur od Lux Hals
S06.21	Diffuse Hirnkontusionen	S11.88	Weichteilschaden II. Gr b off Fraktur od Lux Hals
S06.22	Diffuse Kleinhirnkontusionen	S11.89	Weichteilschaden III. Gr b off Fraktur od Lux Hals
S06.23	Multiple intrazerebrale u zerebellare Hämatome	S11.9	Offene Wunde Hals, Teil nnbez
S06.28	Sonstige diffuse Hirn-/Kleinhirnverletzungen	S12.0	Fraktur 1. Halswirbel
S06.30	Umschriebene Hirn-/Kleinhirnverletzung, nnbez	S12.1	Fraktur 2. Halswirbel
S06.31	Umschriebene Hirnkontusion	S12.21	Fraktur 3. Halswirbel
S06.32	Umschriebene Kleinhirnkontusion	S12.22	Fraktur 4. Halswirbel
S06.33	Umschriebenes zerebrales Hämatom	S12.23	Fraktur 5. Halswirbel
S06.34	Umschriebenes zerebellares Hämatom	S12.24	Fraktur 6. Halswirbel
S06.38	Sonst umschriebene Hirn-/Kleinhirnverletzungen	S12.25	Fraktur 7. Halswirbel
S06.4	Epidurale Blutung	S12.7	Multiple Frakturen Halswirbelsäule
S06.5	Traumatische subdurale Blutung	S12.8	Fraktur sonstiger Teile im Bereich Hals

S12.9	Fraktur im Bereich Hals, Teil nnbez	S20.43	So oberfl Verletz hint Thoraxwand, InsektBiß/-Stich (ungift)
S13.0	Traumatische Ruptur zervikale Bandscheibe	S20.44	So oberfl Verletz hintere Thoraxwand, oberfl FK (Splitter)
S13.10	Luxation Halswirbel, Höhe nnbez	S20.48	So oberfl Verletz hintere Thoraxwand, sonstige
S13.11	Luxation Halswirbel, C1/C2	S20.7	Multiple oberflächliche Verletzungen, Thorax
S13.12	Luxation Halswirbel, C2/C3	S20.80	Oberfl Verletz so u nnbez Teile Thorax, VerletzArt nnbez
S13.13	Luxation Halswirbel, C3/C4	S20.81	Oberfl Verletz so u nnbez Teile Thorax, Schürfwunde
S13.14	Luxation Halswirbel, C4/C5	S20.82	Oberfl Verletz so u nnbez Teile Thorax, Blasenbild (nichttherm)
S13.15	Luxation Halswirbel, C5/C6	S20.83	Oberfl Verletz so u nnbez Teile Thorax, InsektBiß/-Stich (ungift)
S13.16	Luxation Halswirbel, C6/C7	S20.84	Oberfl Verletzung so u nnbez Teile Thorax, oberfl FK (Splitter)
S13.17	Luxation Halswirbel, C7/T1	S20.85	Oberfl Verletzung sonst u nnbez Teile Thorax, Prellung
S13.18	Luxation Halswirbel, sonstige	S20.88	Oberfl Verletzung sonst u nnbez Teile Thorax, sonstige
S13.2	Luxation sonst u nnbez Teile im Bereich Hals	S21.0	Offene Wunde Mamma [Brustdrüse]
S13.3	Multiple Luxationen im Bereich Hals	S21.1	Offene Wunde vordere Thoraxwand
S13.4	Verstauchung u Zerrung, Halswirbelsäule	S21.2	Offene Wunde hintere Thoraxwand
S13.5	Verstauchung u Zerrung, Schilddrüsenregion	S21.7	Multiple offene Wunden Thoraxwand
S13.6	Verstauch u Zerr Gelenke Bänder, so u nnbez Teile Hals	S21.80	Nnbez offene Wunde sonstiger Teile Thorax
S14.0	Kontusion Ödem zervikales Rückenmark	S21.83	Off Wunde (jed Teil Thorax) m Verbind zu intrathor Verletz
S14.10	Verletzungen zervikales Rückenmark, nnbez	S21.87	Weichteilschaden I. Gr b off Fraktur od Lux Thorax
S14.11	Komplette QS-Verletz zervikal RM	S21.88	Weichteilschaden II. Gr b off Fraktur od Lux Thorax
S14.12	Zentr Halsmarkverletz (inkompl QS-Verletz)	S21.89	Weichteilschaden III. Gr b of Fraktur od Lux Thorax
S14.13	Sonst inkompl QS-Verletz, zervikal RM	S21.9	Offene Wunde Thorax, Teil nnbez
S14.2	Verletzung Nervenwurzeln Halswirbelsäule	S22.00	Fraktur Brustwirbel, Höhe nnbez
S14.3	Verletzung Plexus brachialis	S22.01	Fraktur Brustwirbel, T1 u T2
S14.4	Verletzung peripherer Nerven, Hals	S22.02	Fraktur Brustwirbel, T3 u T4
S14.5	Verletzung zervikaler sympathischer Nerven	S22.03	Fraktur Brustwirbel, T5 u T6
S14.6	Verletzung sonst u nnbez Nerven, Hals	S22.04	Fraktur Brustwirbel, T7 u T8
S14.70	Verletzung zervikales RM, Höhe nnbez	S22.05	Fraktur Brustwirbel, T9 u T10
S14.71	Verletzung Rückenmark, C1	S22.06	Fraktur Brustwirbel, T11 u T12
S14.72	Verletzung Rückenmark, C2	S22.1	Multiple Frakturen Brustwirbelsäule
S14.73	Verletzung Rückenmark, C3	S22.2	Fraktur Sternum
S14.74	Verletzung Rückenmark, C4	S22.31	Fraktur erste Rippe
S14.75	Verletzung Rückenmark, C5	S22.32	Fraktur sonstige Rippe
S14.76	Verletzung Rückenmark, C6	S22.40	Rippenserienfraktur, nnbez
S14.77	Verletzung Rückenmark, C7	S22.41	Rippenserienfraktur, m Beteiligung erste Rippe
S14.78	Verletzung Rückenmark, C8	S22.42	Rippenserienfraktur, m Beteiligung von zwei Rippen
S15.00	Verletzung A carotis, Teil nnbez	S22.43	Rippenserienfraktur, m Beteiligung von drei Rippen
S15.01	Verletzung A carotis communis	S22.44	Rippenserienfraktur, m Beteiligung vier u mehr Rippen
S15.02	Verletzung A carotis externa	S22.5	Instabiler Thorax
S15.03	Verletzung A carotis interna	S22.8	Fraktur sonstiger Teile knöcherner Thorax
S15.1	Verletzung A vertebralis	S22.9	Fraktur knöcherner Thorax, Teil nnbez
S15.2	Verletzung V jugularis externa	S23.0	Traumatische Ruptur thorakale Bandscheibe
S15.3	Verletzung V jugularis interna	S23.10	Luxation Brustwirbel, Höhe nnbez
S15.7	Verletzung mehrerer Blutgefäße in Höhe Hals	S23.11	Luxation Brustwirbel, T1/T2 u T2/T3
S15.8	Verletzung sonst Blutgefäße in Höhe Hals	S23.12	Luxation Brustwirbel, T3/T4 u T4/T5
S15.9	Verletzung nnbez Blutgefäß in Höhe Hals	S23.13	Luxation Brustwirbel, T5/T6 u T6/T7
S16	Verletzung von Muskeln u Sehnen in Halshöhe	S23.14	Luxation Brustwirbel, T7/T8 u T8/T9
S17.0	Zerquetschung Kehlkopf u Trachea	S23.15	Luxation Brustwirbel, T9/T10 u T10/T11
S17.8	Zerquetschung sonstiger Teile Hals	S23.16	Luxation Brustwirbel, T11/T12
S17.9	Zerquetschung Hals, Teil nnbez	S23.17	Luxation Brustwirbel, T12/L1
S18	Traumatische Amputation in Halshöhe	S23.2	Luxation sonst u nnbez Teile Thorax
S19.7	Multiple Verletzungen Hals	S23.3	Verstauchung u Zerrung Brustwirbelsäule
S19.8	Sonstige nbez Verletzungen Hals	S23.4	Verstauchung u Zerrung Rippen u Sternum
S19.9	Nnbez Verletzung Hals	S23.5	Verstauchung u Zerrung sonst u nnbez Teile Thorax
S20.0	Prellung Mamma [Brustdrüse]	S24.0	Kontusion u Ödem thorakales Rückenmark
S20.10	So u nnbez oberfl Verletz Mamma [BrDrü]: VerletzArt nnbez	S24.10	Verletzung thorakales Rückenmark, nnbez
S20.11	So u nnbez oberfl Verletz Mamma [BrDrü]: Schürfwunde	S24.11	Kompl QS-Verletz thorakal RM
S20.12	So u nnbez oberfl Verletz Mamma [BDrü]: Blasenb (n therm)	S24.12	Inkompl QS-Verletz thorakal RM
S20.13	So u nnbez oberfl Verletz Mamma [BrDrü]: InsBiß/-stich(ungift)	S24.2	Verletzung Nervenwurzeln Brustwirbelsäule
S20.14	So u nnbez oberfl Verletz Mamma [BrDdrü]: oberfl FK (Splitter)	S24.3	Verletzung peripherer Nerven Thorax
S20.18	So u nnbez oberfl Verletz Mamma [BrDrü]: Sonstige	S24.4	Verletzung thorakaler sympathischer Nerven
S20.2	Prellung Thorax	S24.5	Verletzung sonstiger Nerven Thorax
S20.30	So oberfl Verletz vordere Thoraxwand, VerletzArt nnbez	S24.6	Verletzung eines nnbez Nervs Thorax
S20.31	So oberfl Verletz vordere Thoraxwand, Schürfwunde	S24.70	Verletzung thorakales RM, Höhe nnbez
S20.32	So oberfl Verletz vordere Thoraxwand, Blasenbild (n therm)	S24.71	Verletzung Rückenmark, T1
S20.33	So oberfl Verletz vord Thoraxwand, InsektBiß/-stich (ungift)	S24.72	Verletzung Rückenmark, T2/T3
S20.34	So oberfl Verletz vordere Thoraxwand, oberfl FK (Splitter)	S24.73	Verletzung Rückenmark, T4/T5
S20.38	So oberfl Verletz vordere Thoraxwand, sonstige	S24.74	Verletzung Rückenmark, T6/T7
S20.40	So oberfl Verletz hintere Thoraxwand, VerletzArt nnbez	S24.75	Verletzung Rückenmark, T8/T9
S20.41	So oberfl Verletz hintere Thoraxwand, Schürfwunde	S24.76	Verletzung Rückenmark, T10/T11
S20.42	So oberfl Verletz hint Thoraxwand, Blasenbild (nichttherm)	S24.77	Verletzung Rückenmark, T12

S25.0	Verletzung Aorta thoracica	S32.03	Fraktur Lendenwirbel, L3
S25.1	Verletzung Truncus brachiocephalicus od A subclavia	S32.04	Fraktur Lendenwirbel, L4
S25.2	Verletzung V cava superior	S32.05	Fraktur Lendenwirbel, L5
S25.3	Verletzung V brachiocephalica od V subclavia	S32.1	Fraktur Os sacrum
S25.4	Verletzung von Pulmonalgefäßen	S32.2	Fraktur Os coccygis
S25.5	Verletzung von Interkostalgefäßen	S32.3	Fraktur Os ilium
S25.7	Verletzung mehrerer Blutgefäße Thorax	S32.4	Fraktur Acetabulum
S25.8	Verletzung sonst Blutgefäße Thorax	S32.5	Fraktur Os pubis
S25.9	Verletzung nnbez Blutgefäß Thorax	S32.7	Mult Fx LWS u Becken
S26.0	Traumatisches Hämoperikard	S32.81	Fraktur, Os ischium
S26.81	Prellung Herz	S32.82	Fraktur, Lendenwirbelsäule u Kreuzbein, Teil nnbez
S26.82	Rißverletzung Herz oh Eröffnung Herzhöhle	S32.83	Fraktur, Becken, Teil nnbez
S26.83	Rißverletzung Herz m Eröffnung Herzhöhle	S32.89	Fraktur, sonst u multiple Teile Becken
S26.88	Sonstige Verletzungen Herz	S33.0	Traumatische Ruptur einer lumbalen Bandscheibe
S26.9	Verletzung Herz, nnbez	S33.10	Luxation Lendenwirbel, Höhe nnbez
S27.0	Traumatischer Pneumothorax	S33.11	Luxation Lendenwirbel, L1/L2
S27.1	Traumatischer Hämatothorax	S33.12	Luxation Lendenwirbel, L2/L3
S27.2	Traumatischer Hämatothorax	S33.13	Luxation Lendenwirbel, L3/L4
S27.31	Prellung u Hämatom Lunge	S33.14	Luxation Lendenwirbel, L4/L5
S27.32	Rißverletzung Lunge	S33.15	Luxation Lendenwirbel, L5/S1
S27.38	Sonst u nnbez Verletzungen Lunge	S33.2	Luxation Iliosakral-/Sakro-Kokzygealgelenk
S27.4	Verletzung eines Bronchus	S33.3	Luxation sonst u nnbez Teile Lendenwirbelsäule Becken
S27.5	Verletzung Trachea, Pars thoracica	S33.4	Traumatische Symphysensprengung
S27.6	Verletzung Pleura	S33.50	Verstauchung Zerrung Lendenwirbelsäule, nnbez
S27.7	Multiple Verletzungen intrathorakaler Organe	S33.51	Verstauchung Zerrung Junct lumbosacr u Bänder
S27.81	Verletzung Zwerchfell	S33.6	Verstauchung Zerrung Iliosakralgelenk
S27.82	Verletzung Ductus thoracicus	S33.7	Verstauchung Zerrung so u nnbez Teile LWS Becken
S27.83	Verletzung Ösophagus, Pars thoracica	S34.0	Kontusion Ödem lumbales RM [Conus medullaris]
S27.84	Verletzung Thymus	S34.10	Kompl QS-Verletz lumbal RM
S27.88	Verletzung sonst nbez intrathorakale Organe u Strukturen	S34.11	Inkompl QS-Verletz lumbal RM
S27.9	Verletzung eines nnbez intrathorakalen Organes	S34.18	Sonst Verletz lumbal RM
S28.0	Brustkorberquetschung	S34.2	Verletz von Nervenwurzeln Lendenwirbelsäule Kreuzbein
S28.1	Traumatische Amputation eines Teiles Thorax	S34.30	Kompl traumat Cauda- (equina-) Synd
S29.0	Verletzung von Muskeln u Sehnen in Thoraxhöhe	S34.31	Inkompl traumat Cauda- (equina-) Synd
S29.7	Multiple Verletzungen Thorax	S34.38	So u nnbez Verletz Cauda equina
S29.8	Sonstige nbez Verletzungen Thorax	S34.4	Verletzung Plexus lumbosacralis
S29.9	Nnbez Verletzung Thorax	S34.5	Verletz sympath Nerven Lendenw-/Kreuzbein-/Beckenreg
S30.0	Prellung Lumbosakralgegend u Becken	S34.6	Verletz ein/mehr periph Nerv Abd LumbosakrGeg Becken
S30.1	Prellung Bauchdecke	S34.70	Verletz lumbal RM, Höhe nnbez
S30.2	Prellung äußere Genitalorgane	S34.71	Verletzung Rückenmark, L1
S30.7	Multiple oberfl Verletz Abdomen LumbosakrGeg Becken	S34.72	Verletzung Rückenmark, L2
S30.80	Oberfl Verletz Abd LumbosakrGeg Becken, VerletzArt nnbez	S34.73	Verletzung Rückenmark, L3
S30.81	Schürfwunde Abdomen, Lumbosakralgegend Becken	S34.74	Verletzung Rückenmark, L4
S30.82	Blasenbild (nichttherm) Abdomen LumbosakrGeg Becken	S34.75	Verletzung Rückenmark, L5
S30.83	InsektBiß/-Stich (ungift) Abdomen LumbosakrGeg Becken	S34.76	Verletz RM, S1
S30.84	Oberfl FK (Splitter) Abdomen LumbosakrGeg Becken	S34.77	Verletz RM, S2-S5
S30.85	Sonst Prellung Abdomen Lumbosakralgegend Becken	S34.8	Verletz so u nnbez Nerven i Höhe Abd LumbosakrGeg Becken
S30.88	So oberfl Verletz Abd LumbosakrGeg Becken, sonst	S35.0	Verletzung Aorta abdominalis
S30.90	Oberfl Verletz Abd LumbosakrGeg Becken, Teil/VerlArt nnbez	S35.1	Verletzung V cava inferior
S30.91	Schürfwunde Abdomen LumbosakrGeg Becken, Teil nnbez	S35.2	Verletzung Truncus coeliacus od A mesenterica
S30.92	Blasenbild (n therm) Abd LumbosakrGeg Becken, Teil nnbez	S35.3	Verletzung V portae od V lienalis
S30.93	Insektenbiß/-stich (ungift) Abd LumbosakrGeg Beck, Teil nnbez	S35.4	Verletzung von Blutgefäßen Niere
S30.94	Oberfl FK (Splitter) Abd LumbosakrGeg Becken, Teil nnbez	S35.5	Verletzung von Blutgefäßen Iliakalregion
S30.95	So Prellung Abdomen LumbosakrGeg Becken, Teil nnbez	S35.7	Verletz mehr Blutgef in Höhe Abd LumbosakrGeg Becken
S30.98	Oberfl Verletz Abd LumbosakrGeg Becken, Teil nnbez, sonst	S35.8	Verletzung so Blutgef in Höhe Abd LumbosakrGeg Becken
S31.0	Offene Wunde Lumbosakralgegend Becken	S35.9	Verletzung nnbez Blutgefäß in Höhe Abd Lumbosakr Becken
S31.1	Offene Wunde Bauchdecke	S36.00	Verletzung Milz, nnbez
S31.2	Offene Wunde Penis	S36.01	Hämatom Milz
S31.3	Offene Wunde Skrotum u Testes	S36.02	Kapselriß Milz, o größeren Einriß Parenchym
S31.4	Offene Wunde Vagina u Vulva	S36.03	Rißverletzung Milz m Beteiligung Parenchym
S31.5	Offene Wunde sonst u nnbez äußerer Genitalorgane	S36.04	Massive Parenchyrruptur Milz
S31.7	Multiple offene Wunden Abdomen LumbosakrGeg Becken	S36.08	Sonstige Verletzungen Milz
S31.80	Offene Wunde sonst u nnbez Teile Abdomen	S36.10	Verletzung Leber, nnbez
S31.83	Off Wunde (jd T Abd LumbGeg Beck) m Verb intraabd Verl	S36.11	Prellung u Hämatom Leber
S31.87	Weichteilschaden I. Gr b off Fraktur od Lux LWS u Be	S36.12	Rißverletzung Leber, nnbez
S31.88	Weichteilschaden II. Gr b off Fraktur od Lux LWS u Be	S36.13	Leichte Rißverletzung Leber
S31.89	Weichteilschaden III. Gr b off Fraktur od Lux LWS u Be	S36.14	Mittelschwere Rißverletzung Leber
S32.00	Fraktur Lendenwirbel, Höhe nnbez	S36.15	Schwere Rißverletzung Leber
S32.01	Fraktur Lendenwirbel, L1	S36.16	Sonstige Verletzungen Leber
S32.02	Fraktur Lendenwirbel, L2	S36.17	Verletzung Gallenblase

S36.18	Verletzung Gallengang	S41.88	Weichteilschaden II. Gr b off Fraktur od Lux Oberarm
S36.20	Verletzung Pankreas, Teil nnbez	S41.89	Weichteilschaden III. Gr b off Fraktur od Lux Oberarm
S36.21	Verletzung Pankreas, Kopf	S42.00	Fraktur Klavikula, Teil nnbez
S36.22	Verletzung Pankreas, Körper	S42.01	Fraktur der Klavikula: Mediales Drittel
S36.23	Verletzung Pankreas, Schwanz	S42.02	Fraktur der Klavikula: Mittleres Drittel
S36.29	Verletzung Pankreas, sonst u mehrere Teile	S42.03	Fraktur der Klavikula: Laterales Drittel
S36.3	Verletzung Magen	S42.09	Fraktur Klavikula, multipel
S36.40	Verletzung Dünndarm, Teil nnbez	S42.10	Fx Skapula, Teil nnbez
S36.41	Verletzung Duodenum	S42.11	Fx Skapula, Korpus
S36.49	Verletzung sonst u mehrere Teile Dünndarm	S42.12	Fx Skapula, Akromion
S36.50	Verletzung Dickdarm, Teil nnbez	S42.13	Fx Skapula, Proc corac
S36.51	Verletzung Colon ascendens	S42.14	Fx Skapula, Cav glen u Collum scap
S36.52	Verletzung Colon transversum	S42.19	Fx Skapula, mult
S36.53	Verletzung Colon descendens	S42.20	Fraktur, proximales Ende Humerus, Teil nnbez
S36.54	Verletzung Colon sigmoideum	S42.21	Fraktur, proximales Ende Humerus, Kopf
S36.59	Verletzung sonst u mehrere Teile Dickdarm	S42.22	Fraktur, proximales Ende Humerus, Collum chirurgicum
S36.6	Verletzung Rektum	S42.23	Fraktur, proximales Ende Humerus, Collum anatomicum
S36.7	Verletzung mehrerer intraabdominaler Organe	S42.24	Fraktur, proximales Ende Humerus, Tuberculum majus
S36.81	Verletzung Peritoneum	S42.29	Fraktur, proximales Ende Humerus, sonst u multiple Teile
S36.82	Verletzung Mesenterium	S42.3	Fraktur, Humerusschaft
S36.83	Verletzung Retroperitoneum	S42.40	Fraktur, distales Ende Humerus, Teil nnbez
S36.88	Verletzung sonstige intraabdominale Organe	S42.41	Fraktur, distales Ende Humerus, suprakondylär
S36.9	Verletzung eines nnbez intraabdominalen Organes	S42.42	Fraktur, distales Ende Humerus, Epicondylus lateralis
S37.00	Verletzung Niere, nnbez	S42.43	Fraktur, distales Ende Humerus, Epicondylus medialis
S37.01	Prellung u Hämatom Niere	S42.44	Fraktur, dist Ende Humerus, Epicondylus, Epicondyl, nnbez
S37.02	Rißverletzung Niere	S42.45	Fraktur, dist Ende Humerus, transkondylär (T- od Y-Form)
S37.03	Komplette Ruptur Nierenparenchym	S42.49	Fraktur, distales Ende Humerus, so u multiple Teile
S37.1	Verletzung Harnleiter	S42.7	Multiple Frakturen Klavikula, Skapula Humerus
S37.20	Verletzung Harnblase, nnbez	S42.8	Fraktur, sonst Teile Schulter Oberarm
S37.21	Prellung Harnblase	S42.9	Fraktur, Schultergürtel, Teil nnbez
S37.22	Ruptur Harnblase	S43.00	Luxation, Schultergelenk [Glenohumeralgelenk], nnbez
S37.28	Sonstige Verletzungen Harnblase	S43.01	Luxation, Humerus nach vorne
S37.30	Verletzung Harnröhre, nnbez	S43.02	Luxation, Humerus nach hinten
S37.31	Verletzung Harnröhre, Pars membranacea	S43.03	Luxation, Humerus nach unten
S37.32	Verletzung Harnröhre, Pars spongiosa	S43.08	Luxation sonstige Teile Schulter
S37.33	Verletzung Harnröhre, Pars prostatica	S43.1	Luxation, Akromioklavikulargelenk
S37.38	Verletzung Harnröhre, sonst Teile	S43.2	Luxation, Sternoklavikulargelenk
S37.4	Verletzung Ovar	S43.3	Luxation sonst u nnbez Teile Schultergürtel
S37.5	Verletzung Tuba uterina	S43.4	Verstauchung Zerrung, Schultergelenk
S37.6	Verletzung Uterus	S43.5	Verstauchung Zerrung, Akromioklavikulargelenk
S37.7	Verletzung mehrerer Hamorgane u Beckenorgane	S43.6	Verstauchung Zerrung, Sternoklavikulargelenk
S37.81	Verletzung Nebenniere	S43.7	Verstauchung Zerrung, so u nnbez Teile Schultergürtel
S37.82	Verletzung Prostata	S44.0	Verletzung Nervus ulnaris in Höhe Oberarm
S37.83	Verletzung Bläschendrüse [Vesicula seminalis]	S44.1	Verletzung Nervus medianus in Höhe Oberarm
S37.84	Verletzung Samenleiter	S44.2	Verletzung Nervus radialis in Höhe Oberarm
S37.88	Verletzung sonst Beckenorgane	S44.3	Verletzung Nervus axillaris
S37.9	Verletzung nnbez Harnorgan od Beckenorgan	S44.4	Verletzung Nervus musculocutaneus
S38.0	Zerquetschung äußere Genitalorgane	S44.5	Verletzung sensibl Hautnerven in Höhe Schulter u Oberarm
S38.1	Zerquetschung so u nnbez Teile Abd LumbosakrGeg Becken	S44.7	Verletzung mehrerer Nerven in Höhe Schulter u Oberarm
S38.2	Traumatische Amputation äußere Genitalorgane	S44.8	Verletzung sonstiger Nerven in Höhe Schulter u Oberarm
S38.3	Traumat Abtrenn so u nnbez Teile Abd LumbosakrGeg Becken	S44.9	Verletzung nnbez Nerv in Höhe Schulter u Oberarm
S39.0	Verletzung Muskeln Sehnen Abd LumbosakrGeg Becken	S45.0	Verletzung A axillaris
S39.6	Verletzt ein/mehr intraabd Org m Bet ein/mehr Beckenorg	S45.1	Verletzung A brachialis
S39.7	Multiple Verletzung Abdomen LumbosakrGeg Becken	S45.2	Verletzung V axillaris od V brachialis
S39.80	PenisFx	S45.3	Verletzung oberfl Venen in Höhe Schulter u Oberarm
S39.88	So nbez Verletzt Abd/LumbosGeg/Becken	S45.7	Verletzung mehr Blutgefäße in Höhe Schulter u Oberarm
S39.9	Nnbez Verletzung Abdomen Lumbosakralgegend Becken	S45.8	Verletzung sonst Blutgefäße in Höhe Schulter u Oberarm
S40.0	Prellung Schulter u Oberarm	S45.9	Verletzung nnbez Blutgefäß in Höhe Schulter u Oberarm
S40.7	Multiple oberflächl Verletzung Schulter u Oberarm	S46.0	Verletzung Muskeln und Sehnen Rotatorenmanschette
S40.81	So oberfl Verletzt Schulter u Oberarm, Schürfwunde	S46.1	Verletzt Muskel Sehne, Caput longum M biceps brachii
S40.82	So oberfl Verletzt Schulter u OA, Blasenbild (nichttherm)	S46.2	Verletzung Muskel Sehne, sonst Teile M biceps brachii
S40.83	So oberfl Verletzt Schulter u OA, InsektBiß/-stich (ungiftig)	S46.3	Verletzung Muskel Sehne, M triceps brachii
S40.84	So oberfl Verletzt Schulter u Oberarm, oberfl FK (Splitter)	S46.7	Verletzt mehr Muskeln Sehnen in Höhe Schulter Oberarm
S40.88	So oberfl Verletzt Schulter u Oberarm, sonstige	S46.8	Verletzt sonst Muskeln Sehnen in Höhe Schulter Oberarm
S40.9	Oberflächliche Verletzung Schulter u Oberarm, nnbez	S46.9	Verletzt nnbez Muskeln Sehnen in Höhe Schulter Oberarm
S41.0	Offene Wunde Schulter	S47	Zerquetschung, Schulter Oberarm
S41.1	Offene Wunde Oberarm	S48.0	Traumatische Amputation im Schultergelenk
S41.7	Multiple offene Wunden Schulter u Oberarm	S48.1	Traumatische Amputation zwischen Schulter Ellenbogen
S41.80	Nnbez offene Wunde sonst u nnbez Teile Schultergürtel	S48.9	Traumatische Amputation Schulter u Oberarm, Höhe nnbez
S41.87	Weichteilschaden I. Gr b off Fraktur od Lux Oberarm	S49.7	Multiple Verletzungen, Schulter u Oberarm

S49.8	Sonst nbez Verletzungen, Schulter u Oberarm	S56.3	Verletz Streck-,Abduktormusk/-sehn, Daumen, in Höhe UA
S49.9	Nnbez Verletzung Schulter u Oberarm	S56.4	Verletz Streckmusk/-sehn ein/mehr, so Finger, in Höhe UA
S50.0	Prellung Ellenbogen	S56.5	Verletz so Streckmusk/-sehn, in Höhe Unterarm
S50.1	Prellung sonst u nnbez Teile Unterarm	S56.7	Verletz mehrerer Muskeln Sehnen, in Höhe Unterarm
S50.7	Multiple oberflächliche Verletzungen Unterarm	S56.8	Verletz sonst u nnbez Sehnen Muskeln, in Höhe Unterarm
S50.81	Sonstige oberflächliche Verletzung Unterarm, Schürfwunde	S57.0	Zerquetschung, Ellenbogen
S50.82	So oberfl Verletz Unterarm, Blasenbildung (nichttherm)	S57.8	Zerquetschung, sonstiger Teile Unterarm
S50.83	So oberfl Verletz Unterarm, Insektenbiß/-stich (ungiftig)	S57.9	Zerquetschung Unterarm, Teil nnbez
S50.84	So oberfl Verletz Unterarm, oberflächlicher FK (Splitter)	S58.0	Traumatische Amputation im Ellenbogengelenk
S50.88	Sonstige oberflächliche Verletzung Unterarm, sonstige	S58.1	Traumatische Amputation zw Ellenbogen u Handgelenk
S50.9	Oberflächliche Verletzung Unterarm, nnbez	S58.9	Traumatische Amputation am Unterarm, Höhe nnbez
S51.0	Offene Wunde Ellenbogen	S59.7	Multiple Verletzungen Unterarm
S51.7	Multiple offene Wunden Unterarm	S59.8	Sonstige nbez Verletzungen Unterarm
S51.80	Nnbez offene Wunde sonstiger Teile des Unterarmes	S59.9	Nnbez Verletzung Unterarm
S51.87	Weichteilschaden I. Gr b off Fraktur od Lux Unterarmes	S60.0	Prellung ein/mehr Finger oh Schädigung Nagel
S51.88	Weichteilschaden II. Gr b off Fraktur od Lux Unterarm	S60.1	Prellung ein/mehr Finger m Schädigung Nagel
S51.89	Weichteilschaden III. Gr b off Fraktur od Lux Unterarmes	S60.2	Prellung, sonst Teile Handgelenk Hand
S51.9	Offene Wunde Unterarm, Teil nnbez	S60.7	Multiple oberflächliche Verletzung Handgelenk u Hand
S52.00	Fx prox Ende Ulna, Teil nnbez	S60.81	So oberfl Verletz Handgelenk u Hand, Schürfwunde
S52.01	Fx prox Ende Ulna, Olekranon	S60.82	So oberfl Verletz Handgelenk Hand, Blasenbild (nichttherm)
S52.02	Fx prox Ende Ulna, Proc coronid ulnae	S60.83	So oberfl Verletz Handgel Hand, InsektBiß/-Stich (ungiftig)
S52.09	Fx prox Ende Ulna, sonst u mult Teile	S60.84	So oberfl Verletz Handgelenk Hand, oberfl FK (Splitter)
S52.10	Fraktur, proximales Ende Radius, Teil nnbez	S60.88	Sonstige oberflächl Verletzung Handgelenk Hand, sonst
S52.11	Fraktur, proximales Ende Radius, Kopf	S60.9	Oberflächliche Verletzung Handgelenk u Hand, nnbez
S52.12	Fraktur, proximales Ende Radius, Kollum	S61.0	Offene Wunde ein/mehr Finger oh Schädigung Nagel
S52.19	Fraktur, proximales Ende Radius, sonst u multiple Teile	S61.1	Offene Wunde ein/mehr Finger m Schädigung Nagel
S52.20	Fraktur, Ulnaschaft, Teil nnbez	S61.7	Multiple offene Wunden Handgelenk u Hand
S52.21	Fraktur, proximaler Ulnaschaft u Luxation Radiuskopf	S61.80	Nnbez offene Wunde sonst Teile Handgelenk u Hand
S52.30	Fraktur, Radiusschaft, Teil nnbez	S61.87	Weichteilschaden I. Gr b off Fraktur od Lux Handgel u Hand
S52.31	Fraktur, distaler Radiusschaft u Luxation Ulnakopf	S61.88	Weichteilschaden II. Gr b off Fraktur od Lux Handgel u Hand
S52.4	Fraktur, Ulna-/Radiusschaft, kombiniert	S61.89	Weichteilschaden III. Gr b off Fraktur od Lux Handgel u Hand
S52.50	Distale Fraktur, Radius, nnbez	S61.9	Offene Wunde Handgelenk u Hand, Teil nnbez
S52.51	Distale Fraktur, Radius, Extensionsfraktur	S62.0	Fraktur, Os scaphoideum, Hand
S52.52	Distale Fraktur, Radius, Flexionsfraktur	S62.10	Fraktur, Handwurzelknochen, nnbez
S52.59	Distale Fraktur, Radius, sonst u multiple Teile	S62.11	Fraktur, Os lunatum
S52.6	Distale Fraktur, Ulna Radius, kombiniert	S62.12	Fraktur, Os triquetrum
S52.7	Multiple Frakturen, Unterarm	S62.13	Fraktur, Os pisiforme
S52.8	Fraktur sonstiger Teile, Unterarm	S62.14	Fraktur, Os trapezium
S52.9	Fraktur, Unterarm, Teil nnbez	S62.15	Fraktur, Os trapezoideum
S53.0	Luxation, Radiuskopf	S62.16	Fraktur, Os capitatum
S53.10	Luxation, sonst u nnbez Teile Ellenbogen, nnbez	S62.17	Fraktur, Os hamatum
S53.11	Sonst u nnbez Luxation Ellenbogen, nach vorne	S62.19	Fraktur sonstiger oder mehrerer Handwurzelknochen
S53.12	Sonst u nnbez Luxation Ellenbogen, nach hinten	S62.20	Fraktur 1. Mittelhandknochen, Teil nnbez
S53.13	Sonst u nnbez Luxation Ellenbogen, nach medial	S62.21	Fraktur 1. Mittelhandknochen, Basis
S53.14	Sonst u nnbez Luxation Ellenbogen, nach lateral	S62.22	Fraktur 1. Mittelhandknochen, Schaft
S53.18	Luxation, Ellenbogen, sonstige	S62.23	Fraktur 1. Mittelhandknochen, Kollum
S53.2	Traumatische Ruptur, Lig collaterale radiale	S62.24	Fraktur 1. Mittelhandknochen, Kopf
S53.3	Traumatische Ruptur, Lig collaterale ulnare	S62.30	Fraktur sonst Mittelhandknochens: Teil nnbez
S53.40	Verstauchung Zerrung, Ellenbogen, Teil nnbez	S62.31	Fraktur eines sonstigen Mittelhandknochens: Basis
S53.41	Verstauchung Zerrung, Ellenbogen, Lig collaterale radiale	S62.32	Fraktur eines sonstigen Mittelhandknochens: Schaft
S53.42	Verstauchung Zerrung, Ellenbogen, Lig collaterale ulnare	S62.33	Fraktur eines sonstigen Mittelhandknochens: Kollum
S53.43	Verstauchung Zerrung, Ellenbogen, Humeroradial (-Gelenk)	S62.34	Fraktur eines sonstigen Mittelhandknochens: Kopf
S53.44	Verstauchung Zerrung, Ellenbogen, Humeroulnar (-Gelenk)	S62.4	Multiple Frakturen Mittelhandknochen
S53.48	Verstauchung Zerrung, Ellenbogen, sonstige Teile	S62.50	Fraktur Daumen, Teil nnbez
S54.0	Verletzung Nervus ulnaris, in Höhe Unterarm	S62.51	Fraktur Daumen, proximale Phalanx
S54.1	Verletzung Nervus medianus, in Höhe Unterarm	S62.52	Fraktur Daumen, distale Phalanx
S54.2	Verletzung Nervus radialis, in Höhe Unterarm	S62.60	Fraktur eines sonstigen Fingers, Teil nnbez
S54.3	Verletzung sensibler Hautnerven, in Höhe Unterarm	S62.61	Fraktur eines sonst Fingers, proximale Phalanx
S54.7	Verletzung mehrerer Nerven, in Höhe Unterarm	S62.62	Fraktur eines sonstigen Fingers, mittlere Phalanx
S54.8	Verletzung sonst Nerven, in Höhe Unterarm	S62.63	Fraktur eines sonstigen Fingers, distale Phalanx
S54.9	Verletzung nnbez Nerv, in Höhe Unterarm	S62.7	Multiple Frakturen Finger
S55.0	Verletzung A ulnaris, in Höhe Unterarm	S62.8	Fraktur sonst u nnbez Teile Handgelenk u Hand
S55.1	Verletzung A radialis, in Höhe Unterarm	S63.00	Luxation Handgelenk, Teil nnbez
S55.2	Verletzung von Venen, in Höhe Unterarm	S63.01	Luxation Handgelenk, Radioulnar (-Gelenk)
S55.7	Verletzung mehrerer Blutgefäße, in Höhe Unterarm	S63.02	Luxation Handgelenk, Radiokarpal (-Gelenk)
S55.8	Verletzung sonst Blutgefäße, in Höhe Unterarm	S63.03	Luxation Handgelenk, Mediokarpal (-Gelenk)
S55.9	Verletzung eines nnbez Blutgefäßes, in Höhe Unterarm	S63.04	Luxation Handgelenk, Karpometakarpal (-Gelenk)
S56.0	Verletz Beugemusk/-sehn, Daumen, in Höhe Unterarm	S63.08	Luxation Handgelenk, sonstige
S56.1	Verletz Beugemusk/-sehn ein/mehr, so Finger, i Höhe UA	S63.10	Luxation Finger, Teil nnbez
S56.2	Verletz sonst Beugemusk/-sehn in Höhe Unterarm	S63.11	Luxation Finger, Metakarpophalangeal (-Gelenk)

S63.12	Luxation Finger, Interphalangeal (-Gelenk)	S72.01	SchenkelhalsFx, intrakaps
S63.2	Multiple Luxationen Finger	S72.02	Schenkelhalsfraktur, (proxim) Epiphyse, Epiphysenlösung
S63.3	Traumatische Ruptur, Bänder Handgelenk Handwurzel	S72.03	Schenkelhalsfraktur, subkapital
S63.4	Traumat Ruptur, Bänder Finger MCP-/InterphalGelenk	S72.04	Schenkelhalsfraktur, mediozervikal
S63.50	Verstauchung Zerrung Handgelenk, Teil nnbez	S72.05	Schenkelhalsfraktur, Basis
S63.51	Verstauchung Zerrung Handgelenk, Karpal (-Gelenk)	S72.08	Schenkelhalsfraktur, sonst Teile
S63.52	Verstauchung Zerr Handgel, Radiokarpal (-Band) (-Gelenk)	S72.10	Trochantäre Femurfraktur, nnbez
S63.53	Verstauchung Zerr Handgel, Karpometakarpal (-Gelenk)	S72.11	Intertrochantäre Femurfraktur
S63.58	Verstauchung Zerrung Handgelenk, sonst Teile	S72.2	Subtrochantäre Femurfraktur
S63.60	Verstauchung Zerrung ein/mehr Finger, Teil nnbez	S72.3	Fraktur Femurschaft
S63.61	Verstauch Zerr ein/mehr Finger, Metakarpophal(-Gelenk)	S72.40	Distale Fraktur Femur, Teil nnbez
S63.62	Verstauch Zerr ein/mehr Finger, Interphalangeal (-Gelenk)	S72.41	Distale Fraktur Femur, Condylus (lateralis) (medialis)
S63.68	Verstauchung Zerrung ein/mehr Finger, sonst Teile	S72.42	Distale Fraktur Femur, Epiphyse, Epiphysenlösung
S63.7	Verstauchung Zerrung sonst u nnbez Teile Hand	S72.43	Distale Fraktur Femur, suprakondylär
S64.0	Verletzung Nervus ulnaris, in Höhe Handgelenk u Hand	S72.44	Distale Fraktur Femur, interkondylär
S64.1	Verletzung Nervus medianus, in Höhe Handgelenk u Hand	S72.7	Multiple Frakturen Femur
S64.2	Verletzung Nervus radialis, in Höhe Handgelenk u Hand	S72.8	Frakturen sonstiger Teile, Femur
S64.3	Verletzung Nn digitales, Daumen	S72.9	Fraktur Femur, Teil nnbez
S64.4	Verletzung Nn digitales, sonstige Finger	S73.00	Luxation Hüfte, nnbez
S64.7	Verletzung mehrerer Nerven, in Höhe Handgelenk u Hand	S73.01	Luxation Hüfte, nach posterior
S64.8	Verletzung sonst Nerven, in Höhe Handgelenk u Hand	S73.02	Luxation Hüfte, nach anterior
S64.9	Verletzung nnbez Nerv, in Höhe Handgelenk u Hand	S73.08	Luxation Hüfte, sonstige
S65.0	Verletzung A ulnaris, in Höhe Handgelenk u Hand	S73.10	Verstauchung u Zerrung Hüftgelenk, Teil nnbez
S65.1	Verletzung A radialis, in Höhe Handgelenk u Hand	S73.11	Verstauchung u Zerrung Hüftgelenk, iliofemoral (Band)
S65.2	Verletzung Gefäße Arcus palmaris superficialis	S73.12	Verstauchung u Zerrung Hüftgelenk, ischiokapsulär (Band)
S65.3	Verletzung Gefäße Arcus palmaris profundus	S73.18	Verstauchung u Zerrung Hüftgelenk, sonst Teile
S65.4	Verletzung ein/mehr Blutgefäße, Daumen	S74.0	Verletz Nervus ischiadicus, in Höhe Hüfte u Oberschenkel
S65.5	Verletzung ein/mehr Blutgefäße, sonst Finger	S74.1	Verletzung Nervus femoralis, in Höhe Hüfte u Oberschenkel
S65.7	Verletzung mehr Blutgefäße in Höhe Handgelenk u Hand	S74.2	Verletzung sensibler Hautnerven, in Höhe Hüfte u OS
S65.8	Verletzung sonst Blutgefäße in Höhe Handgelenk u Hand	S74.7	Verletz mehrerer Nerven, in Höhe Hüfte u Oberschenkel
S65.9	Verletzung nnbez Blutgefäß im Ber Handgelenk u Hand	S74.8	Verletzung sonst Nerven, in Höhe Hüfte u Oberschenkel
S66.0	Verletz lg BeugMusk Sehn Daumen, i Höhe Handgel Hand	S74.9	Verletzung nnbez Nerv, in Höhe Hüfte u Oberschenkel
S66.1	Verletz Beugemusk/-sehn so Finger, i Höhe Handgel Hand	S75.0	Verletzung A femoralis
S66.2	Verletz Streckmusk/-sehn Daumen, i Höhe Handgel Hand	S75.1	Verletzung V femoralis, in Höhe Hüfte Oberschenkel
S66.3	Verletz Streckmusk/-sehn so Finger, i Höhe Handgel Hand	S75.2	Verletz V saphena magna, in Höhe Hüfte u Oberschenkel
S66.4	Verletz kz Muskel Sehn Daumen, i Höhe Handgel Hand	S75.7	Verletz mehr Blutgefäße, in Höhe Hüfte u Oberschenkel
S66.5	Verletz kz Muskel Sehn so Finger, i Höhe Handgel Hand	S75.8	Verletz sonst Blutgefäße, in Höhe Hüfte u Oberschenkel
S66.6	Verletz mehr Beugemusk/-sehn, i Höhe Handgelenk Hand	S75.9	Verletz nnbez Blutgefäß, in Höhe Hüfte u Oberschenkel
S66.7	Verletz mehr Streckmusk/-sehn, i Höhe Handgelenk Hand	S76.0	Verletzung Muskeln u Sehnen Hüfte
S66.8	Verletzung so Muskeln Sehnen, i Höhe Handgelenk Hand	S76.1	Verletzung Muskel u Sehne M quadriceps femoris
S66.9	Verletzung nnbez Muskel Sehne in Höhe Handgelenk Hand	S76.2	Verletzung Muskeln u Sehnen, Adduktorengruppe OS
S67.0	Zerquetschung Daumen ein/mehr sonstiger Finger	S76.3	Verletz Muskeln u Sehnen post Muskelgruppe, in Höhe OS
S67.8	Zerquetschung sonst u nnbez Teile Handgelenk Hand	S76.4	Verletzung sonst u nnbez Muskeln Sehnen in Höhe OS
S68.0	Traumatische Amputation Daumen (komplett) (partiell)	S76.7	Verletzung mehr Muskeln Sehnen, in Höhe Hüfte OS
S68.1	Traumat Amput so einzel Finger (komplett) (partiell)	S77.0	Zerquetschung Hüfte
S68.2	Isol traumat Amputat zwei/mehr Finger (komplett) (partiell)	S77.1	Zerquetschung Oberschenkel
S68.3	Komb traumat Amput (Teile) ein/mehr Fing and T HdGel/Hd	S77.2	Zerquetschung m Beteiligung Hüfte Oberschenkel
S68.4	Traumatische Amputation Hand, in Höhe Handgelenk	S78.0	Traumatische Amputation im Hüftgelenk
S68.8	Traumatische Amputation sonst Teile Handgelenk Hand	S78.1	Traumatische Amputation zwischen Hüfte u Knie
S68.9	Traumatische Amputation an Handgelenk Hand, Höhe nnbez	S78.9	Traumatische Amputation an Hüfte OS, Höhe nnbez
S69.7	Multiple Verletzung Handgelenk Hand	S79.7	Multiple Verletzung Hüfte Oberschenkel
S69.8	Sonst nbez Verletzung Handgelenk Hand	S79.8	Sonst nbez Verletzung Hüfte Oberschenkel
S69.9	Nnbez Verletzung Handgelenk Hand	S79.9	Nnbez Verletzung Hüfte Oberschenkel
S70.0	Prellung Hüfte	S80.0	Prellung Knie
S70.1	Prellung Oberschenkel	S80.1	Prellung sonst u nnbez Teile Unterschenkel
S70.7	Multiple oberflächliche Verletzung Hüfte OS	S80.7	Multiple oberflächliche Verletzungen Unterschenkel
S70.81	Sonst oberflächl Verletzung Hüfte u OS, Schürfwunde	S80.81	Sonst oberfl Verletzung Unterschenkel, Schürfwunde
S70.82	So oberfl Verletz Hüfte u OS, Blasenbild (nichttherm)	S80.82	So oberfl Verletz Unterschenkel, Blasenbild (nichttherm)
S70.83	So oberfl Verletz Hüfte u OS, Insektenbiß/-stich (ungiftig)	S80.83	So oberfl Verletz Unterschenkel, Insektenbiß/-stich (ungiftig)
S70.84	So oberfl Verletz Hüfte u OS, oberfl FK (Splitter)	S80.84	So oberfl Verletz Unterschenkel, oberfl FK (Splitter)
S70.88	Sonst oberflächliche Verletzung Hüfte u OS, sonstige	S80.88	Sonst oberfl Verletzung Unterschenkel, sonstige
S70.9	Oberfl Verletzung Hüfte u OS, nnbez	S80.9	Oberflächliche Verletzung Unterschenkel, nnbez
S71.0	Offene Wunde Hüfte	S81.0	Offene Wunde Knie
S71.1	Offene Wunde Oberschenkel	S81.7	Multiple offene Wunden Unterschenkel
S71.7	Multiple offene Wunden Hüfte u OS	S81.80	Nnbez offene Wunde sonstiger Teile Unterschenkel
S71.80	Offene Wunde sonst u nnbez Teile Beckengürtel	S81.87	Weichteilschaden I. Gr b off Fraktur od Lux Unterschenkels
S71.87	Weichteilschaden I. Gr b off Fraktur od Lux Hüfte u Obersch	S81.88	Weichteilschaden II. Gr b off Fraktur od Lux Unterschenkels
S71.88	Weichteilschaden II. Gr b off Fraktur od Lux Hüfte u Obersch	S81.89	Weichteilschaden III. Gr b off Fraktur od Lux Unterschenkel
S71.89	Weichteilschaden III. Gr b off Fraktur od Lux Hüfte u Obersch	S81.9	Offene Wunde Unterschenkel, Teil nnbez
S72.00	Schenkelhalsfraktur, Teil nnbez	S82.0	Fraktur Patella

S82.11	Fraktur proximales Ende Tibia, m Fraktur Fibula (jeder Teil)	S90.2	Prellung ein/mehr Zehen m Schädigung Nagel
S82.18	Fraktur proximales Ende Tibia, sonstige	S90.3	Prellung sonstiger u nnbez Teile d Fuß
S82.21	Fraktur Tibiaschaft, m Fraktur der Fibula (jeder Teil)	S90.7	Multiple oberflächliche Verletz Knöchelregion Fuß
S82.28	Fraktur Tibiaschaft, sonstige	S90.81	Sonst oberfl Verletz Knöchelreg Fuß, Schürfwunde
S82.31	Distale Fraktur Tibia, m Fraktur Fibula (jeder Teil)	S90.82	So oberfl Verletz Knöchelreg Fuß, Blasenbild (nichttherm)
S82.38	Distale Fraktur Tibia, sonstige	S90.83	So oberfl Verletz Knöchelreg Fuß, InsektBiß/-Stich (ungift)
S82.40	Fraktur Fibula, isoliert, Teil nnbez	S90.84	So oberfl Verletz Knöchelregion Fuß, oberfl FK (Splitter)
S82.41	Fraktur Fibula, isoliert, proximales Ende	S90.88	Sonst oberflächl Verletzung Knöchelregion Fuß, sonst
S82.42	Fraktur Fibula, isoliert, Schaft	S90.9	Oberflächliche Verletzung Knöchelregion Fuß, nnbez
S82.49	Fraktur Fibula, isoliert, multipel	S91.0	Offene Wunde Knöchelregion
S82.5	Fraktur Innenknöchel	S91.1	Offene Wunde ein/mehr Zehen oh Schädigung Nagel
S82.6	Fraktur Außenknöchel	S91.2	Offene Wunde ein/mehr Zehen m Schädigung Nagel
S82.7	Multiple Frakturen Unterschenkel	S91.3	Offene Wunde sonstiger Teile Fuß
S82.81	Bimalleolarfraktur	S91.7	Multiple offene Wunden Knöchelregion Fuß
S82.82	Trimalleolarfraktur	S91.80	Off Wunde sonst Teil Knöchelreg/Fuß
S82.88	Frakturen sonstiger Teile Unterschenkel	S91.87	Weichteilschaden I. Gr b off Fraktur od Luxation Fuß
S82.9	Fraktur Unterschenkel, Teil nnbez	S91.88	Weichteilschaden II. Gr b off Fraktur od Luxation Fuß
S83.0	Luxation Patella	S91.89	Weichteilschaden III. Gr b off Fraktur od Luxation Fuß
S83.10	Luxation Kniegelenk, nnbez	S92.0	Fraktur Kalkaneus
S83.11	Luxation Kniegelenk, Luxation prox Tibia nach anterior	S92.1	Fraktur Talus
S83.12	Luxation Kniegelenk, Luxation prox Tibia nach posterior	S92.20	Fraktur, ein/mehr sonst Fußwurzelknochen, nnbez
S83.13	Luxation Kniegelenk, Luxation prox Tibia nach medial	S92.21	Fraktur, Os naviculare pedis
S83.14	Luxation Kniegelenk, Luxation prox Tibia nach lateral	S92.22	Fraktur, Os cuboideum
S83.18	Luxation Kniegelenk, sonstige	S92.23	Fraktur, Os cuneiforme (intermedium) (laterale) (mediale)
S83.2	Meniskusriß, akut	S92.28	Fraktur, sonstige Fußwurzelknochen
S83.3	Riß Kniegelenkknorpel, akut	S92.3	Fraktur Mittelfußknochen
S83.40	Verstauchung Zerrung Kniegelenk, nnbez Seitenband	S92.4	Fraktur Großzehe
S83.41	Verstauch u Zerr Kniegel: Distors fibul Seitenbd [Außenbd]	S92.5	Fraktur sonstige Zehe
S83.42	Verstauch u Zerr Kniegel: Distors tibial Seitenbd [Innenbd]	S92.7	Multiple Frakturen Fuß
S83.43	Verstauch u Zerr Kniegel: Riss fibul Seitenband [Außenband]	S92.9	Fraktur Fuß, nnbez
S83.44	Verstauch u Zerr Kniegel: Riss tibial Seitenband [Innenband]	S93.0	Luxation oberes Sprunggelenk
S83.50	Verstauchung Zerrung Kniegelenk, nnbez Kreuzband	S93.10	Luxation ein/mehr Zehen, nnbez
S83.51	Verstauch Zerrung Kniegelenk, Distorsion vord Kreuzband	S93.11	Luxation ein/mehr Zehen, Metatarsophal (-Gelenk)
S83.52	Verstauch Zerrung Kniegelenk, Distorsion hint Kreuzband	S93.12	Luxation ein/mehr Zehen, Interphalangeal (-Gelenk)
S83.53	Verstauch Zerrung Kniegelenk, Riß vord Kreuzband	S93.2	Traumatische Ruptur Bänder in Höhe OSG Fuß
S83.54	Verstauch Zerrung Kniegelenk, Riß hint Kreuzband	S93.30	Luxation sonst u nnbez Teile Fuß, Teil nnbez
S83.6	Verstauchung Zerrung sonst u nnbez Teile Knie	S93.31	Luxation so u nnbez Teil Fuß, Fußwurzel(-Knoch), Gelenk nnbez
S83.7	Verletzung mehrerer Strukturen Knie	S93.32	Luxation sonst u nnbez Teile Fuß, Mediotarsal (-Gelenk)
S84.0	Verletzung N tibialis in Höhe Unterschenkel	S93.33	Luxation sonst u nnbez Teile Fuß, Tarsometatarsal (-Gelenk)
S84.1	Verletzung N peroneus in Höhe Unterschenkel	S93.34	Lux so u nnbez Teil Fuß, Metatarsal(-Knochen), Gelenk nnbez
S84.2	Verletzung sensibler Hautnerven in Höhe Unterschenkel	S93.38	Luxation sonst u nnbez Teile Fuß, sonst
S84.7	Verletzung mehr Nerven in Höhe Unterschenkel	S93.40	Verstauchung Zerrung OSG, Teil nnbez
S84.8	Verletzung sonst Nerven in Höhe Unterschenkel	S93.41	Verstauchung Zerrung OSG, Lig deltoideum
S84.9	Verletzung nnbez Nerv in Höhe Unterschenkel	S93.42	Verstauchung Zerrung OSG, Lig calcaneofibulare
S85.0	Verletzung A poplitea	S93.43	Verstauchung Zerrung OSG, Lig tibiofib (ant) (post), dist
S85.1	Verletzung A tibialis (anterior) (posterior)	S93.48	Verstauchung Zerrung OSG, sonst Teile
S85.2	Verletzung A peronea	S93.5	Verstauchung Zerrung ein/mehr Zehen
S85.3	Verletzung V saphena magna in Höhe Unterschenkel	S93.6	Verstauchung Zerrung sonst u nnbez Teile Fuß
S85.4	Verletzung V saphena parva in Höhe Unterschenkel	S94.0	Verletzung Nervus plantaris lateralis
S85.5	Verletzung V poplitea	S94.1	Verletzung Nervus plantaris medialis
S85.7	Verletzung mehr Blutgefäße in Höhe Unterschenkel	S94.2	Verletzung Nervus peroneus prof in Höhe Knöchel Fuß
S85.8	Verletzung sonst Blutgefäße in Höhe Unterschenkel	S94.3	Verletzung sensibler Hautnerven in Höhe Knöchel Fuß
S85.9	Verletzung nnbez Blutgefäß in Höhe Unterschenkel	S94.7	Verletzung mehr Nerven in Höhe Knöchel Fuß
S86.0	Verletzung Achillessehne	S94.8	Verletzung sonst Nerven in Höhe Knöchel Fuß
S86.1	Verletz so Muskel/Sehnen posterior Muskelgr in Höhe OS	S94.9	Verletzung nnbez Nerv in Höhe Knöchel Fuß
S86.2	Verletz Muskel/Sehn ant Muskelgr i Höhe Unterschenkel	S95.0	Verletzung A dorsalis pedis
S86.3	Verletz Muskel/Sehn peron Muskelgr i Höhe Unterschenkel	S95.1	Verletzung A plantaris pedis
S86.7	Verletz mehr Muskeln Sehnen in Höhe Unterschenkel	S95.2	Verletzung Venen Fußrücken
S86.8	Verletz sonst Muskeln Sehnen in Höhe Unterschenkel	S95.7	Verletz mehr Blutgefäße in Höhe Knöchel Fuß
S86.9	Verletz nnbez Muskel Sehne in Höhe Unterschenkel	S95.8	Verletz sonst Blutgefäße in Höhe Knöchel Fuß
S87.0	Zerquetschung Knie	S95.9	Verletz eines nnbez Blutgefäßes in Höhe Knöchel Fuß
S87.8	Zerquetschung sonst u nnbez Teile Unterschenkel	S96.0	Verletz lg Beugemusk Zehen in Höhe Knöchel Fuß
S88.0	Traumatische Amputation im Kniegelenk	S96.1	Verletz lg Streckmuskeln Zehen in Höhe Knöchel Fuß
S88.1	Traumatische Amputation zw Knie oberem Sprunggelenk	S96.2	Verletz kurze Muskeln Sehnen in Höhe Knöchel Fuß
S88.9	Traumatische Amputation am Unterschenkel, Höhe nnbez	S96.7	Verletz mehr Muskeln Sehnen in Höhe Knöchel Fuß
S89.7	Multiple Verletzungen Unterschenkel	S96.8	Verletz sonst Muskeln Sehnen in Höhe Knöchel Fuß
S89.8	Sonstige nbez Verletzungen Unterschenkel	S96.9	Verletz nnbez Muskel/Sehne in Höhe Knöchel Fuß
S89.9	Nnbez Verletzung Unterschenkel	S97.0	Zerquetschung OSG
S90.0	Prellung Knöchelregion	S97.1	Zerquetschung ein/mehr Zehen
S90.1	Prellung ein/mehr Zehen oh Schädigung Nagel	S97.8	Zerquetschung sonst Teile OSG Fuß

S98.0	Traumatische Amputation Fuß in Höhe OSG	T06.4	Verletzung Muskeln Sehnen m Bet mehr Körperregionen
S98.1	Traumatische Amputation einzelne Zehe	T06.5	Verletz m Bet intrathor/-abd Org od intrathor u Beckenorg
S98.2	Traumatische Amputation von zwei od mehr Zehen	T06.8	Sonst nbez Verletzungen m Bet mehrerer Körperregionen
S98.3	Traumatische Amputation sonst Teile Fuß	T07	Nnbez multiple Verletzungen
S98.4	Traumatische Amputation am Fuß, Höhe nnbez	T08.0	Fraktur WS, Höhe nnbez, geschlossen od onA
S99.7	Multiple Verletzung Knöchelregion Fuß	T08.1	Fraktur Wirbelsäule, Höhe nnbez, Offen
S99.8	Sonst nbez Verletzung Knöchelregion Fuß	T09.00	Oberfl Verletz Rumpf, Höhe nnbez, VerletzArt nnbez
S99.9	Nnbez Verletzung Knöchelregion Fuß	T09.01	Oberfl Verletz des Rumpfes, Höhe nnbez, Schürfwun
T00.0	Oberfl Verletzung mit Beteiligung von Kopf u Hals	T09.02	Oberfl Verletz Rumpf, Höhe nnbez, Blasenbild (nichttherm)
T00.1	Oberfl Verletz m Bet Thorax u Abd/LumbosakrGeg/Becken	T09.03	Oberfl Verletz Rumpf, Höhe nnbez, Insektenbiß/-stich (ungift)
T00.2	Oberfl Verletz m Bet mehr Regionen obere Extremität(en)	T09.04	Oberfl Verletz Rumpf, Höhe nnbez, oberfl FK (Splitter)
T00.3	Oberfl Verletz m Bet mehr Regionen untere Extremität(en)	T09.05	Oberfl Verletz Rumpf, Höhe nnbez, Prellung
T00.6	Oberfl Verletz m Bet mehr Reg obere/untere Extremitäten	T09.08	Oberfl Verletz Rumpf, Höhe nnbez, sonst
T00.8	Oberfl Verletz m Bet so Kombinat von Körperregionen	T09.1	Offene Wunde des Rumpfes, Höhe nnbez
T00.9	Multiple oberflächliche Verletzungen, nnbez	T09.2	Lux Verstauch Zerrung nnbez Gelenke u Bänder Rumpf
T01.0	Offene Wunde m Beteiligung von Kopf u Hals	T09.3	Verletzung Rückenmark, Höhe nnbez
T01.1	Off Wunden m Bet Thorax u Abd/LumbosakrGeg/Becken	T09.4	Verletz nnbez Nerven Nervenwurzeln u Plexus im Ber Rumpf
T01.2	Offene Wunden m Bet mehr Regionen obere Extremität(en)	T09.5	Verletzung nnbez Muskeln Sehnen Rumpf
T01.3	Offene Wunden m Bet mehr Regionen untere Extremität(en)	T09.6	Traumatische Amputation Rumpf, Höhe nnbez
T01.6	Offene Wunden m Bet mehr Reg obere/untere Extremitäten	T09.8	Sonst nbez Verletzungen Rumpf, Höhe nnbez
T01.8	Offene Wunden an sonst Kombinat von Körperregionen	T09.9	Nnbez Verletzung Rumpf, Höhe nnbez
T01.9	Multiple offene Wunden, nnbez	T10.0	Fraktur obere Extremität, Höhe nnbez, geschl od onA
T02.00	Frakturen m Beteilig von Kopf u Hals, geschlossen od onA	T10.1	Fraktur obere Extremität, Höhe nnbez, offen
T02.01	Frakturen m Beteiligung von Kopf u Hals, offen	T11.00	Oberfl Verletz obere Extremität, Höhe nnbez, VerletzArt nnbez
T02.10	Fx m Beteilig Thor LumbosGeg od Thor Becken, geschl od onA	T11.01	Oberfl Verletz ob Extremität, Höhe nnbez, Schürfwunde
T02.11	Fx m Beteilig Thor LumbosGeg od Thor Becken, offen	T11.02	Oberfl Verletz ob Extr, Höhe nnbez, Blasenbild (nichttherm)
T02.20	Fx m Beteilig mehr Reg ob Extremität, geschlossen od onA	T11.03	Insektenbiß/-stich (ungiftig) obere Extremität, Höhe nnbez
T02.21	Frakturen m Beteilig mehr Regionen obere Extremität, offen	T11.04	Oberfl FK (Splitter) obere Extremität, Höhe nnbez
T02.30	Fx m Beteilig mehr Reg unt Extremität, geschl od onA	T11.05	Oberfl Verletz obere Extremität, Höhe nnbez, Prellung
T02.31	Frakturen m Beteilig mehr Regionen untere Extremität, offen	T11.08	Oberfl Verletz obere Extremität, Höhe nnbez, sonst
T02.40	Fx m Beteilig mehr Reg beider ob Extremität, geschl od onA	T11.1	Offene Wunde obere Extremität, Höhe nnbez
T02.41	Frakturen m Bet mehr Reg beider ob Extremitäten, offen	T11.2	Lux Verstauch Zerr nnbez Gelenk u Band ob Extr, Höhe nnbez
T02.50	Fx m Bet mehr Reg beider unt Extremitäten, geschl od onA	T11.3	Verletzung nnbez Nerv obere Extremität, Höhe nnbez
T02.51	Frakturen m Bet mehr Reg beider unt Extremitäten, offen	T11.4	Verletzung nnbez Blutgefäß obere Extremität, Höhe nnbez
T02.60	Fx m Bet mehr Reg obere/untere Extr, geschl od onA	T11.5	Verletzung nnbez(m)(r) Muskel Sehne ob Extr, Höhe nnbez
T02.61	Fx m Bet mehr Reg obere/untere Extr, offen	T11.6	Traumatische Amputation obere Extremität, Höhe nnbez
T02.70	Fx m Bet Thor Lumbos Extr od Thor Beck Extr, geschl/onA	T11.8	Sonst nbez Verletzungen obere Extremität, Höhe nnbez
T02.71	Fx m Bet Thor Lumbos Extr od Thor Beck Extr, offen	T11.9	Nnbez Verletzung obere Extremität, Höhe nnbez
T02.80	Fx m Bet sonst Kombinat Körperreg, geschl od onA	T12.0	Fx untere Extremität, Höhe nnbez, geschlossen od onA
T02.81	Frakturen m Bet so Kombinat Körperregionen, offen	T12.1	Fraktur unteren Extremität, Höhe nnbez, offen
T02.90	Multiple Frakturen, nnbez, geschlossen od onA	T13.00	Oberfl Verletz untere Extremität, Höhe nnbez, VerletzArt nnbez
T02.91	Multiple Frakturen, nnbez, offen	T13.01	Oberfl Verletz untere Extremität, Höhe nnbez, Schürfwunde
T03.0	Luxation Verstauchung Zerrung m Bet Kopf u Hals	T13.02	Blasenbildung (nichttherm) untere Extremität, Höhe nnbez
T03.1	Lux Verstauch Zerr m Bet Thor Lumbos od Thor Becken	T13.03	Insektenbiß/-stich (ungiftig) untere Extremität, Höhe nnbez
T03.2	Lux Verstauch Zerr m Bet mehr Reg obere Extremität	T13.04	Oberfl FK (Splitter) untere Extremität, Höhe nnbez
T03.3	Lux Verstauch Zerr m Bet mehr Reg untere Extremität	T13.05	Oberfl Verletz untere Extremität, Höhe nnbez, Prellung
T03.4	Lux Verstauch Zerr m Bet mehr Reg obere/untere Extr	T13.08	Oberfl Verletz untere Extremität, Höhe nnbez, sonst
T03.8	Lux Verstauch Zerr m Bet so Komb von Körperregionen	T13.1	Offene Wunde untere Extremität, Höhe nnbez
T03.9	Multiple Luxationen Verstauchungen Zerrungen nnbez	T13.2	Lux Verstauch Zerr nnbez Gelenk u Band unt Extr, Höhe nnbez
T04.0	Zerquetschungen m Beteiligung von Kopf u Hals	T13.3	Verletz nnbez Nerv untere Extremität, Höhe nnbez
T04.1	Zerquetsch m Bet Thor Abd, Thor Lumbos od Thor Becken	T13.4	Verletz nnbez Blutgefäß untere Extremität, Höhe nnbez
T04.2	Zerquetsch m Bet mehr Regionen obere Extremität(en)	T13.5	Verletz nnbez(m)(r) Muskel Sehne untere Extr, Höhe nnbez
T04.3	Zerquetsch m Bet mehr Regionen untere Extremität(en)	T13.6	Traumatische Amputation untere Extremität, Höhe nnbez
T04.4	Zerquetsch m Bet mehr Reg obere/untere Extremitäten	T13.8	Sonst nbez Verletzungen untere Extremität, Höhe nnbez
T04.7	Zerquetsch mBet Th/Abd/Ex, Th/Lumbos/Extr od Th/Be/Ex	T13.9	Nnbez Verletzung untere Extremität, Höhe nnbez
T04.8	Zerquetsch m Bet sonst Kombinat von Körperregionen	T14.00	Oberfl Verletz an nnbez Körperregion, VerletzArt nnbez
T04.9	Multiple Zerquetschungen, nnbez	T14.01	Oberfl Verletz an nnbez Körperregion, Schürfwunde
T05.0	Traumatische Amputation beider Hände	T14.02	Oberfl Verletz an nnbez Körperregion, Blasenbild (nichttherm)
T05.1	Traumat Amput Hand u and Arm [jede Höhe, ausg Hand]	T14.03	Oberfl Verletz an nnbez Körperreg, Insektenbiß/-stich (ungift)
T05.2	Traumatische Amputation beider Arme [jede Höhe]	T14.04	Oberfl Fremdkörper (Splitter) an nnbez Körperregion
T05.3	Traumatische Amputation beider Füße	T14.05	Oberfl Verletz an nnbez Körperregion, Prellung
T05.4	Traumat Amputat Fuß u and Bein [jede Höhe, ausg Fuß]	T14.08	Oberfl Verletz an nnbez Körperregion, sonst
T05.5	Traumatische Amputation beider Beine [jede Höhe]	T14.1	Offene Wunde an einer nnbez Körperregion
T05.6	Traumat Amputat Arme Beine, in jed Kombinat [jed Höhe]	T14.20	Fraktur an nnbez Körperregion, geschlossen od onA
T05.8	Traumat Amputat m Bet so Kombinat von Körperregionen	T14.21	Fraktur an nnbez Körperregion, offen
T05.9	Multiple traumatische Amputationen, nnbez	T14.3	Luxation Verstauchung Zerrung an nnbez Körperregion
T06.0	Komb Verletz Gehirn Hirnnerven Nerven RM in Halshöhe	T14.4	Verletzung ein/mehr Nerven an nnbez Körperregion
T06.1	Verletzung Nerven RM m Bet mehr sonst Körperregionen	T14.5	Verletzung ein/mehr Blutgefäße an nnbez Körperregion
T06.2	Verletzung Nerven m Bet mehr Körperregionen	T14.6	Verletzung Muskeln u Sehnen an nnbez Körperregion
T06.3	Verletzung Blutgefäße m Bet mehr Körperregionen	T14.7	Zerquetsch u traumatische Amputation nnbez Körperregion

T14.8	Sonst Verletzungen nnbez Körperregion	T79.6	Traumatische Muskelischämie
T14.9	Verletzung, nnbez	T79.7	Traumatisches subkutanes Emphysem
T79.0	Luftembolie (traumatisch)	T79.8	Sonstige Frühkomplikationen Trauma
T79.1	Fettembolie (traumatisch)	T79.9	Nnbez Frühkomplikation Trauma
T79.2	Traumatisch bedingte sekund od rezidiv Blutung	T89.00	Komplikationen offene Wunde, nnbez
T79.3	Posttraumatische Wundinfektion, aonkl	T89.01	Komplikationen offene Wunde, FK (m/oh Infektion)
T79.4	Traumatischer Schock	T89.02	Komplikationen offene Wunde, Infektion
T79.5	Traumatische Anurie	T89.03	Komplikationen offene Wunde, sonst

Diagnose PTR-2

S01.83	Off Wunde (jeder Teil Kopf) m Verbind zu intrakran Verletz	S06.72	Bewußtlos b SHT, > 24 h, m Rückk z vorh besteh BewGr
S01.87	Weichteilschaden I. Gr b off Fraktur od Lux Kopf	S06.8	Sonstige intrakranielle Verletzungen
S01.88	Weichteilschaden II. Gr b off Fraktur od Lux Kopf	S07.0	Zerquetschung Gesicht
S01.89	Weichteilschaden III. Gr b off Fraktur od Lux Kopf	S07.1	Zerquetschung Schädel
S06.1	Traumatisches Hirnödem	S07.8	Zerquetschung sonstiger Teile Kopf
S06.20	Diffuse Hirn- u Kleinhirnverletzung, nnbez	S07.9	Zerquetschung Kopf, Teil nnbez
S06.21	Diffuse Hirnkontusionen	S11.87	Weichteilschaden I. Gr b off Fraktur od Lux Hals
S06.22	Diffuse Kleinhirnkontusionen	S11.88	Weichteilschaden II. Gr b off Fraktur od Lux Hals
S06.23	Multiple intrazerebrale u zerebellare Hämatome	S11.89	Weichteilschaden III. Gr b off Fraktur od Lux Hals
S06.28	Sonstige diffuse Hirn-/Kleinhirnverletzungen	S15.01	Verletzung A carotis communis
S06.30	Umschriebene Hirn-/Kleinhirnverletzung, nnbez	S15.02	Verletzung A carotis externa
S06.31	Umschriebene Hirnkontusion	S15.03	Verletzung A carotis interna
S06.32	Umschriebene Kleinhirnkontusion	S15.2	Verletzung V jugularis externa
S06.33	Umschriebenes zerebrales Hämatom	S15.3	Verletzung V jugularis interna
S06.34	Umschriebenes zerebellares Hämatom	S15.7	Verletzung mehrerer Blutgefäße in Höhe Hals
S06.38	Sonst umschriebene Hirn-/Kleinhirnverletzungen	S17.0	Zerquetschung Kehlkopf u Trachea
S06.4	Epidurale Blutung	S17.8	Zerquetschung sonstiger Teile Hals
S06.5	Traumatische subdurale Blutung	S17.9	Zerquetschung Hals, Teil nnbez
S06.6	Traumatische subarachnoidale Blutung	T04.0	Zerquetschungen m Beteiligung von Kopf u Hals

Diagnose PTR-3

S12.8	Fraktur sonstiger Teile im Bereich Hals	S27.1	Traumatischer Hämatothorax
S21.83	Off Wunde (jed Teil Thorax) m Verbind zu intrathor Verletz	S27.2	Traumatischer Hämatothorax
S21.87	Weichteilschaden I. Gr b off Fraktur od Lux Thorax	S27.31	Prellung u Hämatom Lunge
S21.88	Weichteilschaden II. Gr b off Fraktur od Lux Thorax	S27.32	Rißverletzung Lunge
S21.89	Weichteilschaden III. Gr b of Fraktur od Lux Thorax	S27.38	Sonst u nnbez Verletzungen Lunge
S22.44	Rippenserienfraktur, m Beteiligung vier u mehr Rippen	S27.4	Verletzung eines Bronchus
S22.5	Instabiler Thorax	S27.5	Verletzung Trachea, Pars thoracica
S25.0	Verletzung Aorta thoracica	S27.6	Verletzung Pleura
S25.1	Verletzung Truncus brachiocephalicus od A subclavia	S27.7	Multiple Verletzungen intrathorakaler Organe
S25.2	Verletzung V cava superior	S27.81	Verletzung Zwerchfell
S25.3	Verletzung V brachiocephalica od V subclavia	S27.82	Verletzung Ductus thoracicus
S25.4	Verletzung von Pulmonalgefäßen	S27.83	Verletzung Ösophagus, Pars thoracica
S25.7	Verletzung mehrerer Blutgefäße Thorax	S27.84	Verletzung Thymus
S25.9	Verletzung nnbez Blutgefäß Thorax	S27.88	Verletzung sonst nbez intrathorakale Organe u Strukturen
S26.0	Traumatisches Hämoperikard	S27.9	Verletzung eines nnbez intrathorakalen Organes
S26.81	Prellung Herz	S28.0	Brustkorbzerquetschung
S26.82	Rißverletzung Herz oh Eröffnung Herzhöhle	S28.1	Traumatische Amputation eines Teiles Thorax
S26.83	Rißverletzung Herz m Eröffnung Herzhöhle	T02.71	Fx m Bet Thor Lumbos Extr od Thor Beck Extr, offen
S26.88	Sonstige Verletzungen Herz	T79.0	Luftembolie (traumatisch)
S26.9	Verletzung Herz, nnbez	T79.1	Fettembolie (traumatisch)
S27.0	Traumatischer Pneumothorax		

Diagnose PTR-4

S35.0	Verletzung Aorta abdominalis	S36.04	Massive Parenchymruptur Milz
S35.1	Verletzung V cava inferior	S36.08	Sonstige Verletzungen Milz
S35.2	Verletzung Truncus coeliacus od A mesenterica	S36.10	Verletzung Leber, nnbez
S35.3	Verletzung V portae od V lienalis	S36.11	Prellung u Hämatom Leber
S35.4	Verletzung von Blutgefäßen Niere	S36.12	Rißverletzung Leber, nnbez
S35.5	Verletzung von Blutgefäßen Iliakalregion	S36.13	Leichte Rißverletzung Leber
S35.7	Verletz mehr Blutgef in Höhe Abd LumbosakrGeg Becken	S36.14	Mittelschwere Rißverletzung Leber
S35.8	Verletzung so Blutgef in Höhe Abd LumbosakrGeg Becken	S36.15	Schwere Rißverletzung Leber
S35.9	Verletzung nnbez Blutgefäß in Höhe Abd Lumbosakr Becken	S36.16	Sonstige Verletzungen Leber
S36.00	Verletzung Milz, nnbez	S36.17	Verletzung Gallenblase
S36.01	Hämatom Milz	S36.18	Verletzung Gallengang
S36.02	Kapselriß Milz, o größeren Einriß Parenchym	S36.20	Verletzung Pankreas, Teil nnbez
S36.03	Rißverletzung Milz m Beteiligung Parenchym	S36.21	Verletzung Pankreas, Kopf

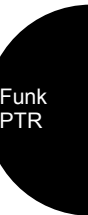

S36.22	Verletzung Pankreas, Körper	S36.52	Verletzung Colon transversum
S36.23	Verletzung Pankreas, Schwanz	S36.53	Verletzung Colon descendens
S36.29	Verletzung Pankreas, sonst u mehrere Teile	S36.54	Verletzung Colon sigmoideum
S36.3	Verletzung Magen	S36.59	Verletzung sonst u mehrere Teile Dickdarm
S36.40	Verletzung Dünndarm, Teil nnbez	S36.6	Verletzung Rektum
S36.41	Verletzung Duodenum	S36.7	Verletzung mehrerer intraabdominaler Organe
S36.49	Verletzung sonst u mehrere Teile Dünndarm	S36.82	Verletzung Mesenterium
S36.50	Verletzung Dickdarm, Teil nnbez	S36.88	Verletzung sonstige intraabdominale Organe
S36.51	Verletzung Colon ascendens		

Diagnose PTR-5

S37.00	Verletzung Niere, nnbez	S37.03	Komplette Ruptur Nierenparenchym
S37.01	Prellung u Hämatom Niere	S37.81	Verletzung Nebenniere
S37.02	Rißverletzung Niere		

Diagnose PTR-6

S37.1	Verletzung Harnleiter	S37.5	Verletzung Tuba uterina
S37.22	Ruptur Harnblase	S37.6	Verletzung Uterus
S37.30	Verletzung Harnröhre, nnbez	S37.7	Verletzung mehrerer Hamorgane u Beckenorgane
S37.31	Verletzung Harnröhre, Pars membranacea	S37.82	Verletzung Prostata
S37.32	Verletzung Harnröhre, Pars spongiosa	S37.83	Verletzung Bläschendrüse [Vesicula seminalis]
S37.33	Verletzung Harnröhre, Pars prostatica	S37.84	Verletzung Samenleiter
S37.38	Verletzung Harnröhre, sonst Teile	S39.6	Verletz ein/mehr intraabd Org m Bet ein/mehr Beckenorg
S37.4	Verletzung Ovar		

Diagnose PTR-7

S12.0	Fraktur 1. Halswirbel	S24.70	Verletzung thorakales RM, Höhe nnbez
S12.1	Fraktur 2. Halswirbel	S24.71	Verletzung Rückenmark, T1
S12.21	Fraktur 3. Halswirbel	S24.72	Verletzung Rückenmark, T2/T3
S12.22	Fraktur 4. Halswirbel	S24.73	Verletzung Rückenmark, T4/T5
S12.23	Fraktur 5. Halswirbel	S24.74	Verletzung Rückenmark, T6/T7
S12.24	Fraktur 6. Halswirbel	S24.75	Verletzung Rückenmark, T8/T9
S12.25	Fraktur 7. Halswirbel	S24.76	Verletzung Rückenmark, T10/T11
S12.7	Multiple Frakturen Halswirbelsäule	S24.77	Verletzung Rückenmark, T12
S13.0	Traumatische Ruptur zervikale Bandscheibe	S31.87	Weichteilschaden I. Gr b off Fraktur od Lux LWS u Be
S13.10	Luxation Halswirbel, Höhe nnbez	S31.88	Weichteilschaden II. Gr b off Fraktur od Lux LWS u Be
S13.11	Luxation Halswirbel, C1/C2	S31.89	Weichteilschaden III. Gr b off Fraktur od Lux LWS u Be
S13.12	Luxation Halswirbel, C2/C3	S32.1	Fraktur Os sacrum
S13.13	Luxation Halswirbel, C3/C4	S32.2	Fraktur Os coccygis
S13.14	Luxation Halswirbel, C4/C5	S32.3	Fraktur Os ilium
S13.15	Luxation Halswirbel, C5/C6	S32.4	Fraktur Acetabulum
S13.16	Luxation Halswirbel, C6/C7	S32.5	Fraktur Os pubis
S13.17	Luxation Halswirbel, C7/T1	S32.81	Fraktur, Os ischium
S13.18	Luxation Halswirbel, sonstige	S32.83	Fraktur, Becken, Teil nnbez
S13.2	Luxation sonst u nnbez Teile im Bereich Hals	S32.89	Fraktur, sonst u multiple Teile Becken
S13.3	Multiple Luxationen im Bereich Hals	S34.0	Kontusion Ödem lumbales RM [Conus medullaris]
S14.0	Kontusion Ödem zervikales Rückenmark	S34.10	Kompl QS-Verletz lumbal RM
S14.10	Verletzungen zervikales Rückenmark, nnbez	S34.11	Inkompl QS-Verletz lumbal RM
S14.11	Komplette QS-Verletz zervikal RM	S34.18	Sonst Verletz lumbal RM
S14.12	Zentr Halsmark/Verletz (inkompl QS-Verletz)	S34.30	Kompl traumat Cauda- (equina-) Synd
S14.13	Sonst inkompl QS-Verletz, zervikal RM	S34.31	Inkompl traumat Cauda- (equina-) Synd
S14.70	Verletzung zervikales RM, Höhe nnbez	S34.38	So u nnbez Verletz Cauda equina
S14.71	Verletzung Rückenmark, C1	S34.4	Verletzung Plexus lumbosacralis
S14.72	Verletzung Rückenmark, C2	S34.6	Verletz ein/mehr periph Nerv Abd LumbosakrGeg Becken
S14.73	Verletzung Rückenmark, C3	S34.70	Verletz lumbal RM, Höhe nnbez
S14.74	Verletzung Rückenmark, C4	S34.71	Verletzung Rückenmark, L1
S14.75	Verletzung Rückenmark, C5	S34.72	Verletzung Rückenmark, L2
S14.76	Verletzung Rückenmark, C6	S34.73	Verletzung Rückenmark, L3
S14.77	Verletzung Rückenmark, C7	S34.74	Verletzung Rückenmark, L4
S14.78	Verletzung Rückenmark, C8	S34.75	Verletzung Rückenmark, L5
S24.0	Kontusion u Ödem thorakales Rückenmark	S34.76	Verletz RM, S1
S24.10	Verletzung thorakales Rückenmark, nnbez	S34.77	Verletz RM, S2-S5
S24.11	Kompl QS-Verletz thorakal RM	S34.8	Verletz so u nnbez Nerven i Höhe Abd LumbosakrGeg Becken
S24.12	Inkompl QS-Verletz thorakal RM	S36.83	Verletzung Retroperitoneum
S24.3	Verletzung peripherer Nerven Thorax	S38.1	Zerquetschung so u nnbez Teile Abd LumbosakrGeg Becken
S24.5	Verletzung sonstiger Nerven Thorax	T02.11	Fx m Beteilig Thor LumbosGeg od Thor Becken, offen
S24.6	Verletzung eines nnbez Nervs Thorax	T04.1	Zerquetsch m Bet Thor Abd, Thor Lumbos od Thor Becken

T06.0 Komb Verletz Gehirn Hirnnerven Nerven RM in Halshöhe
 T06.1 Verletzung Nerven RM m Bet mehr sonst Körperregionen

T09.3 Verletzung Rückenmark, Höhe nnbez

Diagnose PTR-8

S14.3 Verletzung Plexus brachialis
 S41.87 Weichteilschaden I. Gr b off Fraktur od Lux Oberarm
 S41.88 Weichteilschaden II. Gr b off Fraktur od Lux Oberarm
 S41.89 Weichteilschaden III. Gr b off Fraktur od Lux Oberarm
 S44.0 Verletzung Nervus ulnaris in Höhe Oberarm
 S44.1 Verletzung Nervus medianus in Höhe Oberarm
 S44.2 Verletzung Nervus radialis in Höhe Oberarm
 S44.3 Verletzung Nervus axillaris
 S44.7 Verletzung mehrerer Nerven in Höhe Schulter u Oberarm
 S45.0 Verletzung A axillaris
 S45.1 Verletzung A brachialis
 S45.2 Verletzung V axillaris od V brachialis
 S45.3 Verletzung oberfl Venen in Höhe Schulter u Oberarm
 S45.7 Verletzung mehr Blutgefäße in Höhe Schulter u Oberarm
 S45.8 Verletzung sonst Blutgefäße in Höhe Schulter u Oberarm
 S45.9 Verletzung nnbez Blutgefäß in Höhe Schulter u Oberarm
 S47 Zerquetschung, Schulter Oberarm
 S48.0 Traumatische Amputation im Schultergelenk
 S48.1 Traumatische Amputation zwischen Schulter Ellenbogen
 S48.9 Traumatische Amputation Schulter u Oberarm, Höhe nnbez
 S51.88 Weichteilschaden II. Gr b off Fraktur od Lux Unterarm
 S51.89 Weichteilschaden III. Gr b off Fraktur od Lux Unterarmes
 S54.0 Verletzung Nervus ulnaris, in Höhe Unterarm
 S54.1 Verletzung Nervus medianus, in Höhe Unterarm
 S54.2 Verletzung Nervus radialis, in Höhe Unterarm
 S54.7 Verletzung mehrerer Nerven, in Höhe Unterarm
 S55.0 Verletzung A ulnaris, in Höhe Unterarm
 S55.1 Verletzung A radialis, in Höhe Unterarm
 S55.2 Verletzung von Venen, in Höhe Unterarm
 S55.7 Verletzung mehrerer Blutgefäße, in Höhe Unterarm
 S55.8 Verletzung sonst Blutgefäße, in Höhe Unterarm

S55.9 Verletzung eines nnbez Blutgefäßes, in Höhe Unterarm
 S57.0 Zerquetschung, Ellenbogen
 S57.8 Zerquetschung, sonstiger Teile Unterarm
 S57.9 Zerquetschung Unterarm, Teil nnbez
 S58.0 Traumatische Amputation im Ellenbogengelenk
 S58.1 Traumatische Amputation zw Ellenbogen u Handgelenk
 S58.9 Traumatische Amputation am Unterarm, Höhe nnbez
 S64.0 Verletzung Nervus ulnaris, in Höhe Handgelenk u Hand
 S64.1 Verletzung Nervus medianus, in Höhe Handgelenk u Hand
 S64.2 Verletzung Nervus radialis, in Höhe Handgelenk u Hand
 S64.7 Verletzung mehrerer Nerven, in Höhe Handgelenk u Hand
 S65.0 Verletzung A ulnaris, in Höhe Handgelenk u Hand
 S65.1 Verletzung A radialis, in Höhe Handgelenk u Hand
 S65.7 Verletzung mehr Blutgefäße in Höhe Handgelenk u Hand
 S65.8 Verletzung sonst Blutgefäße in Höhe Handgelenk u Hand
 S65.9 Verletzung nnbez Blutgefäß im Ber Handgelenk u Hand
 S68.3 Komb traumat Amput (Teile) ein/mehr Fing and T HdGel/Hd
 S68.4 Traumatische Amputation Hand, in Höhe Handgelenk
 S68.8 Traumatische Amputation sonst Teile Handgelenk Hand
 S68.9 Traumatische Amputation an Handgelenk Hand, Höhe nnbez
 T02.21 Frakturen m Beteilig mehr Regionen obere Extremität, offen
 T02.41 Frakturen m Bet mehr Reg beider ob Extremitäten, offen
 T04.2 Zerquetsch m Bet mehr Regionen obere Extremität(en)
 T05.0 Traumatische Amputation beider Hände
 T05.1 Traumat Amput Hand u and Arm [jede Höhe, ausg Hand]
 T05.2 Traumatische Amputation beider Arme [jede Höhe]
 T10.1 Fraktur obere Extremität, Höhe nnbez, offen
 T11.4 Verletzung nnbez Blutgefäß obere Extremität, Höhe nnbez
 T11.6 Traumatische Amputation obere Extremität, Höhe nnbez
 T79.6 Traumatische Muskelschämie

Diagnose PTR-9

S71.87 Weichteilschaden I. Gr b off Fraktur od Lux Hüfte u Obersch
 S71.88 Weichteilschaden II. Gr b off Fraktur od Lux Hüfte u Obersch
 S71.89 Weichteilschaden III. Gr b off Fraktur od Lux Hüfte u Obersch
 S72.00 Schenkelhalsfraktur, Teil nnbez
 S72.01 SchenkelhalsFx, intrakaps
 S72.02 Schenkelhalsfraktur, (proxim) Epiphyse, Epiphysenlösung
 S72.03 Schenkelhalsfraktur, subkapital
 S72.04 Schenkelhalsfraktur, mediozervikal
 S72.05 Schenkelhalsfraktur, Basis
 S72.08 Schenkelhalsfraktur, sonst Teile
 S72.10 Trochantäre Femurfraktur, nnbez
 S72.11 Intertrochantäre Femurfraktur
 S72.2 Subtrochantäre Femurfraktur
 S72.3 Fraktur Femurschaft
 S72.40 Distale Fraktur Femur, Teil nnbez
 S72.41 Distale Fraktur Femur, Condylus (lateralis) (medialis)
 S72.42 Distale Fraktur Femur, Epiphyse, Epiphysenlösung
 S72.43 Distale Fraktur Femur, suprakondylär
 S72.44 Distale Fraktur Femur, interkondylär
 S72.8 Frakturen sonstiger Teile, Femur
 S72.9 Fraktur Femur, Teil nnbez
 S74.0 Verletz Nervus ischiadicus, in Höhe Hüfte u Oberschenkel
 S74.1 Verletzung Nervus femoralis, in Höhe Hüfte u Oberschenkel
 S74.7 Verletz mehrerer Nerven, in Höhe Hüfte u Oberschenkel
 S74.9 Verletzung nnbez Nerv, in Höhe Hüfte u Oberschenkel
 S75.0 Verletzung A femoralis
 S75.1 Verletzung V femoralis, in Höhe Hüfte Oberschenkel
 S75.7 Verletz mehr Blutgefäße, in Höhe Hüfte u Oberschenkel
 S75.8 Verletz sonst Blutgefäße, in Höhe Hüfte u Oberschenkel
 S77.0 Zerquetschung Hüfte
 S77.1 Zerquetschung Oberschenkel

S77.2 Zerquetschung m Beteiligung Hüfte Oberschenkel
 S78.0 Traumatische Amputation im Hüftgelenk
 S78.1 Traumatische Amputation zwischen Hüfte u Knie
 S78.9 Traumatische Amputation an Hüfte OS, Höhe nnbez
 S81.87 Weichteilschaden I. Gr b off Fraktur od Lux Unterschenkels
 S81.88 Weichteilschaden II. Gr b off Fraktur od Lux Unterschenkels
 S81.89 Weichteilschaden III. Gr b off Fraktur od Lux Unterschenkel
 S82.41 Fraktur Fibula, isoliert, proximales Ende
 S84.0 Verletzung N tibialis in Höhe Unterschenkel
 S84.1 Verletzung N peroneus in Höhe Unterschenkel
 S84.7 Verletzung mehr Nerven in Höhe Unterschenkel
 S84.9 Verletzung nnbez Nerv in Höhe Unterschenkel
 S85.0 Verletzung A poplitea
 S85.1 Verletzung A tibialis (anterior) (posterior)
 S85.2 Verletzung A peronea
 S85.5 Verletzung V poplitea
 S85.7 Verletzung mehr Blutgefäße in Höhe Unterschenkel
 S85.8 Verletzung sonst Blutgefäße in Höhe Unterschenkel
 S87.0 Zerquetschung Knie
 S87.8 Zerquetschung sonst u nnbez Teile Unterschenkel
 S88.0 Traumatische Amputation im Kniegelenk
 S88.1 Traumatische Amputation zw Knie oberem Sprunggelenk
 S88.9 Traumatische Amputation am Unterschenkel, Höhe nnbez
 S94.2 Verletzung Nervus peroneus prof in Höhe Knöchel Fuß
 S94.7 Verletzung mehr Nerven in Höhe Knöchel Fuß
 S94.9 Verletzung nnbez Nerv in Höhe Knöchel Fuß
 S95.0 Verletzung A dorsalis pedis
 S95.2 Verletzung Venen Fußrücken
 S95.7 Verletz mehr Blutgefäße in Höhe Knöchel Fuß
 S95.8 Verletz sonst Blutgefäße in Höhe Knöchel Fuß
 S98.0 Traumatische Amputation Fuß in Höhe OS



Funktion: Polytrauma: Definitionen

S98.3	Traumatische Amputation sonst Teile Fuß	T05.3	Traumatische Amputation beider Füße
S98.4	Traumatische Amputation am Fuß, Höhe nnbez	T05.4	Traumat Amputat Fuß u and Bein [jede Höhe, ausg Fuß]
T02.50	Fx m Bet mehr Reg beider unt Extremitäten, geschl od onA	T05.5	Traumatische Amputation beider Beine [jede Höhe]
T02.51	Frakturen m Bet mehr Reg beider unt Extremitäten, offen	T05.6	Traumat Amputat Arme Beine, in jed Kombinat [jed Höhe]
T02.60	Fx m Bet mehr Reg obere/untere Extr, geschl od onA	T13.3	Verletz nnbez Nerv untere Extremität, Höhe nnbez
T02.61	Fx m Bet mehr Reg obere/untere Extr, offen	T13.6	Traumatische Amputation untere Extremität, Höhe nnbez
T04.3	Zerquetsch m Bet mehr Regionen untere Extremität(en)		

Funktion

Eingriff an mehreren
Lokalisationen



Eingriff an mehreren Lokalisationen

Eingriff an mehreren Lokalisationen

Eingriff an mehreren Lokalisationen

Prozedur in mindestens zwei der Tabellen EML-1, EML-2, EML-3, EML-4 oder Prozedur in mindestens zwei der Tabellen EML-1, EML-2, EML-3, EML-5 oder Prozedur in mindestens zwei der Tabellen EML-2, EML-6, EML-7, EML-8, EML-9 oder Prozedur in mindestens zwei der Tabellen EML-6, EML-8 oder Prozedur in mindestens zwei der Tabellen EML-5, EML-10, EML-8 oder Prozedur in mindestens zwei der Tabellen EML-11, EML-4, EML-10, EML-8, EML-9 oder Prozedur in mindestens zwei der Tabellen EML-1, EML-11, EML-6, EML-9 oder Prozedur in mindestens zwei der Tabellen EML-1, EML-7, EML-5, EML-10, EML-9 oder Prozedur in mindestens zwei der Tabellen EML-2, EML-11, EML-3, EML-6, EML-9 oder Prozedur in mindestens zwei der Tabellen EML-7, EML-4 oder Prozedur in mindestens zwei der Tabellen EML-11, EML-3, EML-5, EML-10 oder Beidseitige Prozedur in Tabelle EML-12 oder mindestens eine Prozedur in Tabelle EML-13 und Prozedur in Tabelle EML-14 oder mindestens eine Prozedur in Tabelle EML-15 und Prozedur in Tabelle EML-14

Prozedur EML-1

77.08.00↔	Sequestrektomie an Tarsalia und Metatarsalia, n.n.bez.	77.52↔	PlastReko Hallvalg mExostResekt/WeichtKorr/Arthrod
77.08.10↔	Sepuestrekt an Tarsalia und Metatars, oh Einl e Medträg	77.53↔	PlastReko bHallvalg m andExostResek uWeichtKorr
77.08.11↔	Sepuestrekt an Tarsalia und Metatars, m Einl e Medträg	77.54↔	Resektion oder Korrekturosteotomie bei Digitus quintus varus
77.08.99↔	Sequestrektomie an Tarsalia und Metatarsalia, sonstige	77.56↔	Plastische Rekonstruktion bei Hammerzehe
77.09.40↔	Sqekt aanbz Kn,oh Gschk,Sqekt a d Phl d Fs,oh EnlMdr	77.57↔	Plastische Rekonstruktion bei Krallenzehe
77.09.41↔	Sqekt aanbz Kn,oh Gschk,Sqekt a d Phl d Fs,m EnlMdr	77.58↔	Sonstige Res, Arthrod und plast Reko an Zehen
77.18.00↔	S Knchnzs oh Knchdrchr an Trsl u Mttrs, n.n.bez.	77.59↔	Sonstige Exostosenresektion bei Hallux valgus
77.18.10↔	Sonstige Knochinzis ohne Knochdurchtr a Talus, n.n.bez.	77.69.13↔	Lok Resektion von Knochläs o Gew an Phalangen d Fusses
77.18.11↔	S Knchnzs oh Knchdrchr a Tls, Explr u Knchnb	77.69.23↔	Lk RsKnchläs/Gw a.a.bz. Knch, auss Gschk, Dbr an PhIFsss
77.18.12↔	Sonstige Knochinzis oh Knochdurchtr a Talus, Fremdkentf	77.89.40↔	Sonstige partielle Knochenresektion an Phalangen des Fusses
77.18.13↔	S Knchnzs oh Knchdrchr a Tls, Enl u Entf e Mdrträg	77.99.40↔	Totale Knochenresektion an Phalangen des Fußes
77.18.14↔	Sonstige Knochinzis ohne Knochdurchtr a Talus, Drain	78.08.00↔	Knochentransplantation an Tarsalia und Metatarsalia, n.n.bez.
77.18.19↔	Sonstige Knochinzis ohne Knochdurchtr a Talus, sonstige	78.08.10↔	Knchtx an Trsl u Mttrs, Gfgstielt m mkrvsk Anst
77.18.20↔	Sonstige Knochinzis oh Knochdurchtr a Kalkan, n.n.bez.	78.08.11↔	Knchtx an Trsl u Mttrs, Gfgstielt oh mkrvsk Anst
77.18.21↔	S Knchnzs oh Knchdrchr a Klkn, Explr u Knchnb	78.08.12↔	Knochentransplantation an Tarsalia und Metatarsalia, allogene
77.18.22↔	So Knochinzis oh Knochdurchtr a Kalkan, Fremdkentf	78.08.13↔	Knorpel-Knochentransplantation an Tarsalia und Metatarsalia
77.18.23↔	S Knchnzs oh Knchdrchr a Klkn, Enl u Entf e Mdrträg	78.08.19↔	Knchtx an Trsl/Mttrs (Atg Spng, krtksp Spn, n Gfgstiels Tx)
77.18.24↔	Sonstige Knochinzis ohne Knochdurchtr a Kalkan, Drain	78.08.99↔	Knochentransplantation an Tarsalia und Metatarsalia, sonstige
77.18.29↔	Sonstige Knochinzis oh Knochdurchtr a Kalkan, sonstige	78.28.00↔	Verkürzungsosteotomie an Tarsalia und Metatarsalia, n.n.bez.
77.18.30↔	So Knochinzis oh Knochdurchtr an sonst Tarsal, n.n.bez.	78.28.10↔	Temporäre Epiphyseodese an Tarsalia und Metatarsalia
77.18.31↔	S Knchnzs oh Knchdrchr an snst Trsl, Explr u Knchnb	78.28.11↔	Permanente Epiphyseodese an Tarsalia und Metatarsalia
77.18.32↔	S Knchnzs oh Knchdrchr an snst Trsl, Frmdkntf	78.28.12↔	Therapeutische Epiphyseolyse an Tarsalia und Metatarsalia
77.18.33↔	S Knchnzs oh Knchdrchr an snst Trsl, Enl u Entf e Mdrträg	78.28.20↔	Sonstige Verkürzungsosteotomie am Calcaneus
77.18.34↔	So Knochinzis oh Knochdurchtr an sonst Tarsalia, Drain	78.28.21↔	Sonstige Verkürzungsosteotomie an sonstigen Tarsalia
77.18.39↔	So Knochinzis oh Knochdurchtr an sonstigen Tarsalia, So	78.28.22↔	Sonstige Verkürzungsosteotomie an Metatarsalia
77.18.40↔	So Knochinzis oh Knochdurchtr an Metatars, n.n.bez.	78.28.99↔	Verkürzungsosteotomie an Tarsalia und Metatarsalia, sonstige
77.18.41↔	S Knchnzs oh Knchdrchr an Mttrs, Explr u Knchnb	78.29.40↔	Temporäre Epiphyseodese an Phalangen des Fußes
77.18.42↔	So Knochinzis oh Knochdurchtr an Metatars, Fremdkentf	78.29.41↔	Permanente Epiphyseodese an Phalangen des Fußes
77.18.43↔	S Knchnzs oh Knchdrchr an Mttrs, Enl u Entf e Mdrträg	78.29.42↔	Therapeutische Epiphyseolyse an Phalangen des Fußes
77.18.44↔	Sonstige Knochinzis oh Knochdurchtr an Metatars, Drain	78.29.49↔	Sonstige Verkürzungsosteotomie an Phalangen des Fußes
77.18.49↔	So Knochinzis oh Knochdurchtr an Metatars, So	78.38.00↔	Verlängerungsosteotomie an Tarsalia und Metatarsalia, n.n.bez.
77.18.99↔	So Knochinzis oh Knochdurchtr an Tarsal u Metatars, So	78.38.10↔	Verlängerungsosteotomie am Calcaneus
77.19.40↔	Kniz aanbz Kn,oh Gschk,Kniz an D Phl d Fsss,Explr u Knb	78.38.19↔	Verlängerungsosteotomie an sonstigen Tarsalia
77.19.41↔	Knchnzs a.a.bz. Knch oh Gschk, Knchnzs an PhIFsss, Frmdkntf	78.38.20↔	Verlängerungsosteotomie an Metatarsalia
77.19.42↔	Kniz aanbz Kn,oh Gschk,Kniz a d Phl d Fs,Enl EntfMdr	78.38.99↔	Verlängerungsosteotomie an Tarsalia und Metatarsalia, sonstige
77.19.43↔	Knchnzs aanbz Knch,oh Gschk,Knchnzs an Phl d Fsss,Drain	78.48↔	Sonstige plastische Rekonstruktion an Tarsalia und Metatarsalia
77.19.49↔	Knchnzs an and näh bz Knch, oh Gschk, S Knchnzs an D Phl d Fsss	78.49.13↔	Sonstige plastische Rekonstruktion an Phalangen des Fußes
77.28.00↔	Keilosteotomie an Tarsalia und Metatarsalia, n.n.bez.	78.58.00↔	Inn Knochfix oh Rep d Fx an Tarsal u Metatars, n.n.bez.
77.28.10↔	Keilosteot an Tarsalia und Metatars, Keilosteot a Talus	78.58.10↔	Rev v Osteosynthmat (oh Matwechs) an Tarsal u Metatars
77.28.20↔	Keilosteot an Tarsal und Metatars, Keilosteot a Kalkan	78.58.99↔	Inn Knochfix oh Rep d Fx an Tarsalia und Metatars, So
77.28.30↔	Keilosteot an Trsl u Mttrs, Keilosteot an snst Trsl	78.59.40↔	Rev von Osteosynthmat (oh Matwechs) an Phal d Fußes
77.28.40↔	Keilosteot an Tarsal u Metatars, Keilosteot an Metatars	79.17.00↔	Gschl Rp e Fx an Trsl u Mttrs m inn Knchfx, n.n.bez.
77.28.99↔	Keilosteotomie an Tarsalia und Metatarsalia, sonstige	79.17.10↔	Geschl Rep e Fx d Kalkan m inn Knochfix d winkst Pl
77.38.00↔	So Knochdurchtr an Tarsalia und Metatars, n.n.bez.	79.17.19↔	Gschl Rp e Fx d Klkn m S inn Knchfx (z.B. d Schraub, Pl, Drht)
77.38.10↔	S Knchdrchr an Trsl u Mttrs, (D)Rtionssttm an Trsl	79.17.29↔	Gschl Rp Fx so Trsl u Mttrs m in Knfx(zB Schb,(wnkst)Pl,Drht)
77.38.11↔	S Knchdrchr an Trsl u Mttrs, Krtkt b Sgmnttr an Trsl	79.17.99↔	Geschl Rep e Fx an Tarsal u Metatars m inn Knochfix, So
77.38.12↔	S Knchdrchr an Trsl&Mttrs,Kmpl(mhrd)Osteot(m Achskn)an Trsl	79.18↔	Geschl Reposition einer ZehFx mit innerer KnochFix
77.38.19↔	S Knchdrchr an Trsl u Mttrs, S Knchdrchr an Trsl	79.27.00↔	Off Rp e Fx an Trsl u Mttrs oh Inn Knchfx, n.n.bez.
77.38.29↔	S Knchdrchr an Trsl u Mttrs, S Knchdrchr an Mttrs	79.27.10↔	Off Rep e Talus und Kalkaneusfraktur oh Inn Knochfix
77.38.99↔	So Knochdurchtr an Tarsalia und Metatars, So	79.27.11↔	Off Rep e einf Fx So Tarsal u Metatars oh Inn Knochfix
77.51↔	PlastReko Hallvalg mExostRskt/WeichtKorr/OsteotOml	79.27.12↔	Off Rp e Mhrfrgmfx S Trsl u Mttrs oh Inn Knchfx
		79.27.99↔	Off Rep e Fx an Tarsal und Metatars oh Inn Knochfix, So

79.28↔	Offene Reposition einer Zehenfraktur ohne innere Knochenfixation	80.97.00↔	Sonstige Exzision am Sprunggelenk, n.n.bez.
79.37.00↔	Off Rp e Fx an Trsl u Mtrrs m inn Knchfx, n.n.bz.	80.97.10↔	Sonstige Exz a Sg, Arthr Exz a ob Sg
79.37.10↔	Off Rep e Fx an Kalkan und Talus m inn Knochfx d Pl	80.97.11↔	Sonstige Exz a Sg, Sonstige Exz a ob Sg
79.37.11↔	Off Rep e Fx an Kalkan und Talus m So inn Knochfx	80.97.20↔	Sonstige Exz a Sg, Arthr Exz a unteren Sg
79.37.20↔	Off Rp e Mhrfrgmfx an snst Trsl m inn Knchfx d Pl	80.97.21↔	Sonstige Exz a Sg, Sonstige Exz a unteren Sg
79.37.21↔	Off Rep e Mehrfrgmfx an sonst Tarsal m So inn Knochfx	80.97.30↔	Sonstige Exz a Sg, Entn e Knorpeltx a Sg
79.37.30↔	Off Reposition e Mehrfrgmfx an Metatars m inn Knochfx	80.97.99↔	Sonstige Exzision am Sprunggelenk, sonstige
79.37.40↔	Off Rp e einf Fx an snst Trsl u Mtrrs m inn Knchfx	80.98.11↔	So Exz an Fuss und Zehengelenk, So Exz a Metatarsgel
79.37.99↔	Off Rep e Fx an Tarsal und Metatars m inn Knochfx, So	80.98.13↔	So Exz an Fuss und Zehengelenk, So Exz an Zehengel
79.38↔	Offene Reposition einer Zehenfraktur mit innerer Knochenfixation	81.11↔	Arthrodese am Sprunggelenk
79.67↔	Débridement einer offenen Fraktur an Tarsalia und Metatarsalia	81.12.00↔	Arthrodese Double, n.n.bez.
79.68↔	Débridement einer offenen Zehenfraktur	81.12.10↔	Arthrod Double, Arthrod Ob Sg m unterem Sg
79.87.00↔	Offene Reposition einer Luxation des Sprunggelenkes, n.n.bez.	81.12.11↔	Arthrd Doubl, Arthrd Ob Sg m untrm Sg u Chprtglnk
79.87.10↔	Offene Reposition einer Luxation des oberen Sprunggelenkes	81.12.12↔	Arthrod Double, Arthrod Unt Sg, 2 Sprunggelenkskammern
79.87.20↔	Offene Reposition einer Luxation des unteren Sprunggelenkes	81.12.13↔	Arthrod Double, Arthrod Unt Sg, 3 Sprunggelenkskammern
79.87.99↔	Offene Reposition einer Luxation des Sprunggelenkes, sonstige	81.12.99↔	Arthrodese Double, sonstige
79.88.00↔	Offene Reposition einer Luxation von Fuss und Zehen, n.n.bez.	81.13↔	Subtalare Arthrodese
79.88.10↔	Offene Reposition einer Luxation eines Zehengelenkes	81.14↔	Mediotarsale Arthrodese
79.88.20↔	Offene Reposition e Lux e Metatarsophalangealgelenkes	81.15↔	Tarsometatarsale Arthrodese
79.88.99↔	Offene Reposition einer Luxation von Fuss und Zehen, sonstige	81.17↔	Sonstige Arthrodese am Fuss
80.07↔	Arthrotomie zur Prothesenentfernung am Sprunggelenk	81.18↔	Arthrorise am subtalaren Gelenk
80.08↔	Arthrotomie zur Prothesenentfernung an Fuss und Zehen	81.49.00↔	Sonstige Rekonstruktion am Sprunggelenk, n.n.bez.
80.17.00↔	Sonstige Arthrotomie des Sprunggelenkes, n.n.bez.	81.49.10↔	Sonstige Reko a Sg, Ref e osteoch Fragm, Ob Sg, arthr
80.17.10↔	S Arthrt d Sprnggl, Arthr Arthrt d ob Sg, Glsp m Drain	81.49.11↔	So Reko a Sg, Ref e osteoch Fragm, Ob Sg, offen chir
80.17.11↔	S Arthrt d Sprnggl, Arthr Arthrt d ob Sg, Entf freier Glkörper	81.49.12↔	So Reko a Sg, Ref e osteoch Fragm, Untes Sg, arthr
80.17.12↔	S Arthrt d Sprnggl, Arthr Arthrt d ob Sg, Enl o Entf e Mdrträg	81.49.13↔	So Reko a Sg, Ref e osteoch Fragm, Unt Sg, offen chir
80.17.20↔	So Arthrot d Sprnggel, Arthrot d ob Sg, Gelsp m Drain	81.49.14↔	So Reko a Sg, Subchondrale Spongplast, Ob Sg, arthr
80.17.21↔	S Arthrt d Sprnggl, Arthrt d ob Sg, Entf freier Glkörper	81.49.15↔	So Reko a Sg, Subch Spongplast, Ob Sg, offen chir
80.17.29↔	So Arthrot d Sprunggelenkes, So Arthrot d ob Sg	81.49.16↔	So Reko a Sg, Subch Spongplast, Unteres Sg, arthr
80.17.30↔	S Arthrt d Sprnggl, Arthr Arthrt d unt Sg, Glsp m Drain	81.49.17↔	So Reko a Sg, Subch Spongplast, Unteres Sg, offen chir
80.17.31↔	S Arthrt d Sprnggl, Arthr Arthrt d unt Sg, Entf freier Glkörper	81.49.18↔	S Rk a Sg, Knrpltx u Implnt v ivt hrg Gwklit, Ob Sg, arthr
80.17.32↔	S Arthrt d Sprnggl, Arthr Arthrt d unt Sg, Enl o Entf e Mdrträg	81.49.19↔	S Rk a Sg, Knrpltx u Implnt v ivt hrg Gwklit, Ob Sg, offn chr
80.17.40↔	So Arthrot d Sprnggel, Arthrot d unt Sg, Gelsp u Drain	81.49.20↔	S Rk a Sg, Knrpltx u Implnt v ivt hrg Gwklit, Unt Sg, arthr
80.17.41↔	S Arthrt d Sprnggl, Arthrt d unt Sg, Entf freier Glkörper	81.49.21↔	S Rk a Sg, Knrpltx u Implnt v ivt hrg Gwklit, Unt Sg, offn chr
80.17.49↔	So Arthrot d Sprunggelenkes, So Arthrot d unteren Sg	81.49.22↔	Sonstige Reko a Sg, Knorpelgl, Ob Sg, arthr
80.17.99↔	Sonstige Arthrotomie des Sprunggelenkes, sonstige	81.49.23↔	Sonstige Reko a Sg, Knorpelgl, Ob Sg, offen chir
80.18.00↔	Sonstige Arthrotomie von Fuss und Zehen, n.n.bez.	81.49.24↔	Sonstige Reko a Sg, Knorpelgl, Unteres Sg, arthr
80.18.10↔	S Arthrt v Fss u Zh, Arthr Arthrt v Fss u Zh, Glsp m Drain	81.49.25↔	Sonstige Reko a Sg, Knorpelgl, Unteres Sg, offen chir
80.18.11↔	S Arthrt v Fss u Zh, Arthr Arthrt v Fss u Zh, Entf freier Glkörper	81.49.26↔	So Reko a Sg, Subchondrale Knocheröff, Ob Sg, arthr
80.18.12↔	S Arthrt v Fss&Zh, Arthr Arthrt v Fss&Zh, Enl o Entf e Mdrträg	81.49.27↔	So Reko a Sg, Subch Knocheröff, Ob Sg, offen chir
80.18.20↔	S Arthrt v Fss u Zh, Arthrt v Fss u Zh, Glsp m Drain	81.49.28↔	So Reko a Sg, Subch Knocheröff, Unteres Sg, arthr
80.18.21↔	S Arthrt v Fss u Zh, Arthrt v Fss u Zh, Entf freier Glkörper	81.49.29↔	So Reko a Sg, Subch Knocheröff, Unteres Sg, offen chir
80.48.10↔	Drchtr v Gikps, Lg o Knrp an Fss u Zh, a Mtrrsgl	81.49.30↔	S Rk a Sg, Sbch Knchröff m Enbr e azll Impl, Ob Sg, arthr
80.48.20↔	Drchtr v Gikps, Lg o Knrp an Fss u Zh, an e Zhngl	81.49.31↔	S Rk a Sg, Sbch Knchröff m Enbr e azll Impl, Unt Sg, arthr
80.77.00↔	Synovektomie am Sprunggelenk, n.n.bez.	81.49.32↔	Sonstige Reko a Sprunggelenk, Resektpl a Sprunggelenk
80.77.10↔	Synovektomie a Sg, Arthr Synovektomie a ob Sg	81.49.33↔	Sonstige Reko a Sg, Ref und Plast a Kapselbapp d ob Sg
80.77.11↔	Synovektomie a Sg, Arthr Synovektomie a unteren Sg	81.49.99↔	Sonstige Rekonstruktion am Sprunggelenk, sonstige
80.77.20↔	Synovektomie a Sg, Off Synovektomie a ob Sg	81.56↔	Totalprothese des oberen Sprunggelenkes
80.77.21↔	Synovektomie a Sg, Off Synovektomie a unteren Sg	81.57.00↔	Gelenkersatz an Fuss und Zehen, n.n.bez.
80.77.99↔	Synovektomie am Sprunggelenk, sonstige	81.57.10↔	Gelenkersatz an Fuss und Zehen, Fußwurzelendoprothese
80.78.10↔	Synovekt an Fuss und Zehen, Arthr Synovekt a Tarsomgel	81.57.11↔	Gelenkersatz an Fuss und Zehen, Vorfuß- oder Zehenendoprothese
80.78.11↔	Synovekt an Fuss u Zehen, Arthr Synovekt a Metatarsgel	81.57.99↔	Gelenkersatz an Fuss und Zehen, sonstige
80.78.20↔	Synovekt an Fuss und Zehen, Off Synovekt a Tarsomgel	81.59.11↔	Rv d Glrs d unt Extrm, Rv u Wchs e Sprngglnkndprths
80.78.21↔	Synovekt an Fuss und Zehen, Off Synovekt a Metatarsgel	81.59.12↔	Rv d Glrs d unt Extrm, Rv u Wchs e FsswzIndprths
80.87.00↔	Sonstige Lok Exz o Destr e Gelläs a Sg, n.n.bez.	81.59.13↔	Rv d Glrs d unt Extrm, Rv u Wchs e Vrfss Zhndprt
80.87.10↔	S Lk Exz o Dstr Glläs a Sg, Arthr Lk Exz o Dstr Glläs a ob Sg	81.99.1c↔	Arthroskopische Revision eines Gelenkes, Oberes Sprunggelenk
80.87.11↔	Sonstige Lok Exz o Destr e Gelläs a Sg, Débr a ob Sg	81.99.1d↔	Arthroskopische Revision eines Gelenkes, Unteres Sprunggelenk
80.87.12↔	So Lok Exz o Destr e Gelläs a Sg, Zystexst a ob Sg	81.99.1f↔	Arthr Revision e Gelenkes, Metatarsophalangealgelenk
80.87.19↔	S Lk Exz o Dstr e Glläs a Sg, S Lk Exz o Dstr e Glläs a ob Sg	81.99.1g↔	Arthroskopische Revision eines Gelenkes, Zehengelenk
80.87.20↔	S Lk Exz o Dstr Glläs a Sg, Arthr Lk Exz o Dstr Glläs a unt Sg	81.99.2c↔	Offen chirurgische Revision eines Gelenkes, Oberes Sprunggelenk
80.87.21↔	So Lok Exz o Destr e Gelläs a Sg, Débr a unteren Sg	81.99.2d↔	Offen chirurgische Revision eines Gelenkes, Unteres Sprunggelenk
80.87.22↔	So Lok Exz o Destr e Gelläs a Sg, Zystexst a unt Sg	81.99.2f↔	Offen Chir Revision e Gel, Metatarsophalangealgelenk
80.87.29↔	S Lk Exz o Dstr e Glläs a Sg, S Lk Exz o Dstr e Glläs a unt Sg	81.99.2g↔	Offen chirurgische Revision eines Gelenkes, Zehengelenk
80.87.99↔	Sonstige Lok Exz o Destr e Gelläs a Sg, sonstige	81.99.3c↔	Arthroskopische Operation am Gelenknorpel, Oberes Sprunggelenk
80.88.20↔	S Lk Exz o Dstr e Glläs an Fss u Zh, Débr a Mtrrsgl		
80.88.21↔	S Lk Exz o Dstr e Glläs an Fss u Zh, Zystxst a Mtrrsgl		
80.88.29↔	S Lk Exz o Dstr e Glläs an Fss u Zh, S Lk Exz o Dstr a Mtrrsgl		
80.88.30↔	S Lk Exz o Dstr e Glläs an Fss u Zh, Débr an Zhgl		

81.99.3d↔	Arthroskopische Operation am Gelenkknorpel, Unteres Sprunggelenk	81.99.83↔	Sonstige Arthr Op an Gel und Gelstrukt, Ob Sprunggelenk
81.99.3f↔	Arthr Operation a Gelkn, Metatarsophalangealgelenk	81.99.9b↔	Sonstige offen Chir Op an Gel und Gelkn, Ob Sg
81.99.3g↔	Arthroskopische Operation am Gelenkknorpel, Zehengelenk	81.99.9c↔	So offen Chir Op an Gel und Gelkn, Unteres Sprunggelenk
81.99.4c↔	Offen Chir Operation a Gelkn, Oberes Sprunggelenk	81.99.9f↔	Sonstige offen Chir Op an Gel und Gelkn, Metatarsgel
81.99.4d↔	Offen Chir Operation a Gelkn, Unteres Sprunggelenk	81.99.9g↔	Sonstige offen Chir Op an Gel und Gelkn, Zehengelenk
81.99.4f↔	Offen Chir Operation a Gelkn, Metatarsophalangealgelenk	83.84↔	Lösung eines Klumpfusses, n.a.klass.
81.99.4g↔	Offen chirurgische Operation am Gelenkknorpel, Zehengelenk	84.25↔	Zehen-Replantation
81.99.5c↔	Arthr und Temporäre Fix e Gelenkes, Oberes Sprunggelenk	84.26↔	Fuss-Replantation
81.99.5d↔	Arthr und Temporäre Fix e Gel, Unteres Sprunggelenk	84.27.00↔	Replantation von Unterschenkel oder Sprunggelenk, n.n.bez.
81.99.5e↔	Arthr und Temporäre Fix e Gel, Fuss und Zehen, sonstige	84.55.20↔	Einsetzen von Knochenersatzmaterial, Tarsalia und Metatarsalia
81.99.5f↔	Arthr und Temporäre Fix e Gel, Metatarsgel	84.55.21↔	Einsetzen von Knochenersatzmaterial, Phalangen des Fußes
81.99.5g↔	Arthrorise und Temporäre Fixation eines Gelenkes, Zehengelenk		

Prozedur EML-2

77.04.10↔	Sepuestrekt an Karpal und Metakarpal, oh Einl e Medträg	79.14.10↔	Geschl Rep e Fingfx m inn Knochfx d winkelstabile Pl
77.04.11↔	Sepuestrekt an Karpal und Metakarpal, m Einl e Medträg	79.14.19↔	Geschl Rp e Fngfx m S inn Knchfx (z.B. d Schraub, Pl, Drht)
77.09.10↔	Sqekt aabz Kn,oh Gschk,Sqekt a d Phl d Hnd,oh EnlMdrträg	79.14.99↔	Geschl Reposition e Fingfx mit inn Knochfx, sonstige
77.09.11↔	Sqekt aabz Kn,oh Gschk,Sqekt a d Phl d Hnd,m EnlMdrträg	79.23↔	Off Rep e Fx an Karpal u Metakarpal oh innKnochFix
77.14.10↔	S Knchnzs oh Knchdrchr an Krpl u Mtkrpl, Explr u Knchnb	79.24↔	Offene Rep einer FingFx ohne innere KnochFix
77.14.11↔	S Knchnzs oh Knchdrchr an Krpl u Mtkrpl, Frmdkntf	79.33.00↔	Off Rp e Fx an Krpl u Mtkrpl m inn Knchfx, n.n.bz.
77.14.12↔	S Knchnzs oh Knchdrchr an Krpl u Mtkrpl, Enl u Entf e Mdrträg	79.33.10↔	Off Rp e Fx an Krpl u Mtkrpl m inn Knchfx d (Blount)Klm
77.14.13↔	S Knchnzs oh Knchdrchr an Krpl u Mtkrpl, Drain	79.33.19↔	Off Rep e Fx an Karpal und Metakarpal m So inn Knochfx
77.19.10↔	Knchnzs a.a.bz. Knch, oh Gschk, Knchnzs an PhlHnd, Explr/Knchnb	79.33.99↔	Off Rep e Fx an Karpal u Metakarpal m inn Knochfx, So
77.19.11↔	Knchnzs aabz Knch,oh Gschk,Knchnzs an Phl Hnd,Frmdkntf	79.34↔	Offene Rep einer FingFx mit innerer KnochFix
77.19.12↔	Kniz aabz Kn,oh Gschk,Kniz a d Phl d Hnd,Enl u EntfMdrtr	79.63↔	Débridement einer offenen Fraktur an Karpalia und Metakarpalia
77.19.13↔	Knchnzs aabz Knch,oh Gschk,Knchnzs an Phl d Hnd,Drain	79.64↔	Débridement einer offenen Fingerfraktur
77.19.19↔	Knchnzs an and näh bz Knch, oh Gschk, S Knchnzs an Phl d Hnd	79.83.00↔	Offene Reposition einer Luxation des Handgelenkes, n.n.bez.
77.24↔	Keilosteotomie an Karpalia und Metakarpalia	79.83.10↔	Offene Reposition einer Luxation des distales Radioulnargelenkes
77.34.00↔	So Knochdurchtr an Karpal und Metakarpal, n.n.bez.	79.83.99↔	Offene Reposition einer Luxation des Handgelenkes, sonstige
77.34.10↔	S Knchdrchr an Krpl u Mtkrpl, (D)Rttionssttm an Krpl u Mtkrpl	79.84↔	Offene Reposition einer Luxation von Hand und Fingern
77.34.11↔	S Knchdrchr an Krpl&Mtkrpl,Kmpl(mhrd)Osteot an Krpl&Mtkrpl	80.03↔	Arthrotomie zur Prothesenentfernung am Handgelenk
77.34.99↔	So Knochdurchtr an Karpal und Metakarpal, So	80.04.00↔	Arthrot zur Prothentf an Hand und Fing, n.n.bez.
77.69.10↔	Lok Resektion von Knochläs o Gew an Phalangen d Hand	80.04.10↔	Arthrt z Prthntf an Hnd u Fng, Entf e Daumstglprt
77.69.20↔	Lk Rs Knchläs/Gw a.a.bz. Knch, auss Gschk, Dbr an PhlHnd	80.04.11↔	Arthrt z Prthntf an Hnd u Fng, Entf e snst Fngrglndprt
77.89.10↔	Sonstige partielle Knochenresektion an Phalangen der Hand	80.04.99↔	Arthrot zur Prothentf an Hand und Fing, sonstige
77.99.10↔	Totale Knochenresektionen an Phalangen der Hand	80.13.00↔	Sonstige Arthrotomie des Handgelenkes, n.n.bez.
78.04.00↔	Knochentransplantation an Karpalia und Metakarpalia, n.n.bez.	80.13.10↔	S Arthrt d Hdgl, Arthr Arthrt d Hndgl, Glsp m Drain
78.04.10↔	Knchtx an Krpl u Mtkrpl, Gfgstielt m mkrvsk Anst	80.13.11↔	S Arthrt d Hdgl, Arthr Arthrt d Hndgl, Entf freier Glkörp
78.04.11↔	Knchntrnsn an Krpl u Mtkrpl, Gfgstielt oh mkrvsk Anst	80.13.12↔	S Arthrt d Hdgl, Arthr Arthrt d Hndgl, Enl o Entf e Mdrträg
78.04.12↔	Knochentransplantation an Karpalia und Metakarpalia, allogen	80.13.20↔	So Arthrot d Hdgel, Arthrot d Handgel, Gelsp m Drain
78.04.13↔	Knorpel-Knochentransplantation an Karpalia und Metakarpalia	80.13.21↔	S Arthrt d Hdgl, Arthrt d Hndgl, Entf freier Glkörp
78.04.19↔	Knchtx an Krpl/Mtkrpl (Atg Spng, krtksp Spn, N Gfgstiels Tx)	80.13.99↔	Sonstige Arthrotomie des Handgelenkes, sonstige
78.04.99↔	Knochentransplantation an Karpalia und Metakarpalia, sonstige	80.14.00↔	Sonstige Arthrotomie von Hand und Fingern, n.n.bez.
78.24.00↔	Verkürzungsosteotomie an Karpalia und Metakarpalia, n.n.bez.	80.14.10↔	S Arthrt v Hnd u Fng, Arthrt v Hnd u Fng, Glsp m Drain
78.24.10↔	Temporäre Epiphyseodese an Karpalia und Metakarpalia	80.14.99↔	Sonstige Arthrotomie von Hand und Fingern, sonstige
78.24.11↔	Permanente Epiphyseodese an Karpalia und Metakarpalia	80.43.00↔	Durchtr von Gelkap, Lig oder Knorp a Hdgel, n.n.bez.
78.24.12↔	Therapeutische Epiphyseolyse an Karpalia und Metakarpalia	80.43.10↔	Drchtr v Glkp, Lg o Knrp a Hdgl, Drchtr d Bändr d Hndwr
78.24.99↔	Verkürzungsosteotomie an Karpalia und Metakarpalia, sonstige	80.43.20↔	Drchtr v Glkp, Lg o Knrp a Hdgl, Exz v Bändr d Hndwr
78.29.10↔	Temporäre Epiphyseodese an Phalangen der Hand	80.43.90↔	Drchtr v Glkp, Lg o Knrp a Hdgl, S Op an Bändrn d Hndwr
78.29.11↔	Permanente Epiphyseodese an Phalangen der Hand	80.43.99↔	Durchtr von Gelkap, Lig oder Knorp a Hdgel, sonstige
78.29.12↔	Therapeutische Epiphyseolyse an Phalangen der Hand	80.73.10↔	Synovektomie a Hdgel, Arthr Synovektomie a Hdgel
78.29.19↔	Sonstige Verkürzungsosteotomie an Phalangen der Hand	80.73.20↔	Synovektomie am Handgelenk, Offene Synovektomie am Handgelenk
78.34↔	Verlängerungsosteotomie an Karpalia und Metakarpalia	80.83.00↔	Sonstige Lok Exz oder Destr e Gelläs a Hdgel, n.n.bez.
78.44↔	Sonstige plastische Rekonstruktion an Karpalia und Metakarpalia	80.83.10↔	S Lk Exz o Dstr Gläs a Hdgl,Arthr Lk Exz o Dstr Gläs a Hdgl
78.49.11↔	Sonstige plastische Rekonstruktion an Phalangen der Hand	80.83.11↔	Sonstige Lok Exz o Destr e Gelläs a Hdgel, Débr a Hdgel
78.54.00↔	Inn Knchfx oh Rp d Fx an Krpl u Mtkrpl, n.n.bez.	80.83.12↔	So Lok Exz o Destr e Gelläs a Hdgel, Zystexst a Hdgel
78.54.10↔	Rv u Osteosynthmt (h Mtwchs) an Krpl u Mtkrpl	80.83.99↔	Sonstige Lok Exz oder Destr e Gelläs a Hdgel, sonstige
78.54.99↔	Inn Knochfx oh Rep d Fx an Karpal und Metakarpal, So	80.84.10↔	S Lk Exz o Dstr e Gläs an Hnd u Fng, Dbr an Gl d Hndwr
78.59.10↔	Revision von Osteosynthmat (oh Matwechs) an Phal d Hand	80.93.00↔	Sonstige Exzision am Handgelenk, n.n.bez.
79.13.00↔	Geschl Rp e Fx an Krpl u Mtkrpl m inn Knchfx, n.n.bez.	80.93.10↔	Sonstige Exz a Handgelenk, Arthr Exz a Handgelenk
79.13.10↔	Geschl Rp e Fx an Krpl u Mtkrpl m inn Knchfx d wnkst Pl	80.93.11↔	Sonstige Exz a Hdgel, Entn e Knorpeltx a Hdgel
79.13.19↔	Geschl RpFx an Krpl/Mtkrplinn Knchfx (d Schraub, Pl, Drht)	80.93.12↔	Sonstige Exz a Hdgel, Res d Disc triangularis a Hdgel
79.13.99↔	Geschl Rp e Fx an Krpl u Mtkrpl m inn Knchfx, S	80.93.99↔	Sonstige Exzision am Handgelenk, sonstige
79.14.00↔	Geschl Reposition e Fingfx mit inn Knochfx, n.n.bez.	81.16↔	Metatarsophalangeale Arthrodese
		81.25↔	Arthrodese am Radiokarpalgelenk



81.26↔	Arthrodese am Karpometakarpalgelenk	82.52↔	Verkürzung einer Sehne der Hand
81.27↔	Arthrodese am Metakarpophalangealgelenk	82.53↔	Reinsertion einer Sehne der Hand
81.28↔	Interphalangeal-Arthrodese	82.54↔	Reinsertion eines Muskels der Hand
81.71.00↔	Arthropl m Implant a Metakarpophal und Ipg, n.n.bez.	82.55↔	Sonstige Längenänderung an Muskel oder Sehne der Hand
81.72↔	Arthropl ohne Implantat am Metakarpophal- und IPG	82.56↔	Sonstiger Transfer oder Transplantation einer Sehne der Hand
81.73↔	Totaler Handgelenkersatz	82.57.00↔	Sonstige Transposition einer Sehne der Hand, n.n.bez.
81.74.00↔	Arthropl mit Implant a Karpok oder Karpomgel, n.n.bez.	82.57.10↔	So Transp e Sehn d Hand, Transp e Beugesehne d Hand
81.74.10↔	Implantation einer Daumensattelgelenkendoprothese	82.57.99↔	Sonstige Transposition einer Sehne der Hand, sonstige
81.74.99↔	Arthropl mit Implant a Karpok oder Karpomgel, sonstige	82.58↔	Sonstiger Transfer oder Transplantation eines Handmuskels
81.75↔	Arthropl ohne Implantat am Karpokarpal- oder KMMKG	82.59↔	Sonstige Transposition eines Handmuskels
81.79.10↔	Inplantation einer sonstigen Fingergelenkendoprothese	82.61↔	Pollizisation mit Übertragung von Nerven und Blutversorgung
81.79.99↔	Arthropl m Implant a Metakarpophal und Ipg, sonstige	82.69↔	Sonstige Rekonstruktion des Daumens
81.93.20↔	Nht an Kps o Lg d ob Extrm, Nht d rdiouln Rngbnds	82.71↔	Rekonstruktion eines Ringbandes
81.93.21↔	Nht an Kps o Lg d ob Extrm, Nht d dst rdiouln Bndpp	82.72.00↔	Plast Op an d Hand m M o FaszTransplantat, n.n.bez.
81.99.15↔	Arthroskopische Revision eines Gelenkes, Handgelenk	82.72.10↔	Plist Op an d Hnd m M o FszTx, Plist Op m M o FszTx, an e Fng
81.99.25↔	Offen chirurgische Revision eines Gelenkes, Handgelenk	82.72.11↔	Plist Op anHndM/FszTx, Plist OpM/FszTx, an snst TeilHnd
81.99.35↔	Arthroskopische Operation am Gelenkknorpel, Handgelenk	82.72.99↔	Plast Op an d Hand m M o FaszTransplantat, sonstiges
81.99.45↔	Offen chirurgische Operation am Gelenkknorpel, Handgelenk	82.79↔	Plast OP an der Hand mit anderem Tx oder Implant
81.99.55↔	Arthrorise und Temporäre Fixation eines Gelenkes, Handgelenk	82.81↔	Transfer eines Fingers, ausgenommen Daumen
81.99.81↔	Sonstige Arthr Op an Gel und Gelstrukt, Handglenk	82.82↔	Plastische Rekonstruktion einer Spalthand
81.99.95↔	So offen Chir Op an Gel u Gelkn, Prox Radioulnargelenk	82.83↔	Plastische Rekonstruktion bei Makrodaktylie
81.99.96↔	Sonstige offen Chir Operationen an Gel und Gelkn, Hdgel	82.84↔	Plastische Rekonstruktion bei Mallet-Finger
82.01.00↔	Exploration an der Handsehnnenscheide, n.n.bez.	82.85↔	Sonstige Tenodese an der Hand
82.01.10↔	Exploration an der Handsehnnenscheide, Extensoren	82.86.00↔	Sonstige Tenoplastik an der Hand, n.n.bez.
82.01.11↔	Exploration an der Handsehnnenscheide, Flexoren	82.86.10↔	So Tenopl an d Hand, Tenopl von Beugesehnen d Hand
82.01.99↔	Exploration an der Handsehnnenscheide, sonstige	82.86.11↔	S Tnpl an d Hnd, Schffng e Trnspntlgrs f Shn an d Hnd
82.02↔	Myotomie an der Hand	82.86.12↔	S Tnpl an d Hnd, Rv e Shnmpl an d Hnd (h Wchs)
82.04↔	Inzision und Drainage von Palmar- oder Thenarraum	82.86.13↔	So Tenopl an d Hand, Wechsel e Sehnenimpl an d Hand
82.09.10↔	S Inzs an D Weicht d Hnd, Shnnfchspltnng an d Hnd	82.86.99↔	Sonstige Tenoplastik an der Hand, sonstige
82.11.00↔	Tenotomie der Hand, n.n.bez.	82.89.00↔	Sonstige plastische Operationen an der Hand, n.n.bez.
82.11.10↔	Tenotomie der Hand, Handgelenk, perkutan	82.89.10↔	So Plast Op an d Hand, Sehnnenscheidenplastik an d Hand
82.11.11↔	Tenotomie der Hand, Finger, perkutan	82.89.11↔	S Plist Op an d Hnd, Knöchrn Rf v Bändr d Hnd, Hndwr u Mithnd
82.11.20↔	Tenotomie der Hand, offen chirurgisch	82.89.12↔	S Plist Op an d Hnd, Knöchrn Rf v Bändr d Hnd, S Bändr d Hnd
82.11.99↔	Tenotomie der Hand, sonstige	82.89.13↔	S Plist Op an Hnd,Glübrgreifnd Weichteildstrktion b kng Anm Hnd
82.12↔	Fasziotomie der Hand	82.89.14↔	So Plast Op an d Hand, Radialisation b kong Anom d Hand
82.21↔	Exzision einer Läsion an einer Sehnnenscheide der Hand	82.89.15↔	S Plist Op an d Hnd, Rs v Schnürmgng m plstschr Rk b kng Anm d Hnd
82.22↔	Exzision einer Läsion an einem Handmuskel	82.89.16↔	So Plast Op an d Hand, Transfer e Zehe als Fingersersatz
82.29↔	Exzision einer anderen Läsion an den Weichteilen der Hand	84.21↔	Daumen-Replantation
82.35.10↔	Sonstige Fasziektomie der Hand, Fasziektomie der Hohlhand	84.22↔	Finger-Replantation (ausser Daumen)
82.35.11↔	So Fasziekt d Hand, Fasziekt d Hand u Fng m Neurolyis	84.23.00↔	Replantation von Vorderarm, Handgelenk oder Hand, n.n.bez.
82.35.12↔	S Fszieekt d Hnd, Fszieekt d Hnd u Fng m Neurlyis u Artriolyis	84.23.10↔	Repl von Vorderarm, Hdgel o Hand, Repl von Vorderarm
82.35.13↔	S Fszieekt d Hnd, Fszieekt d Hnd u Fng m Arthryls	84.23.11↔	Repl von Vorderarm, Hdgel o Hand, Repl von Hdgel o Hand
82.36↔	Sonstige Myektomie der Hand	84.23.99↔	Replantation von Vorderarm, Handgelenk oder Hand, sonstige
82.42↔	Sekundäre Naht an einer Beugesehne der Hand	84.55.13↔	Einsetzen von Knochenersatzmaterial, Karpalia und Metakarpalia
82.43↔	Sekundäre Naht an einer anderen Sehne der Hand	84.55.14↔	Einsetzen von Knochenersatzmaterial, Phalangen der Hand
82.44↔	Sonstige Naht an einer Beugesehne der Hand		
82.45↔	Sonstige Naht an einer anderen Sehne der Hand		
82.51↔	Verlängerung einer Sehne der Hand		

Prozedur EML-3

00.80↔	Revision einer Knieprothese, total (alle Komponenten)	78.06.19↔	S Knchtx an d Ptl (z.B. Atg Spng, krtksp Spn, N Gfgstiels Tx)
00.81↔	Revision einer Knieprothese, Tibiakomponente	78.06.20↔	Knchtx an d Ptl, Knchtrnsp, Gfgstielt, oh mkrvsk Anst
00.83↔	Revision einer Knieprothese, Patellarkomponente	78.06.99↔	Knochen transplantation an der Patella, sonstige
00.84↔	Revision einer Knieprothese, Tibialiner	78.56.00↔	Inn Knochfix oh Reposition d Fx an d Patella, n.n.bez.
77.06.00↔	Sequestrektomie an der Patella, n.n.bez.	78.56.10↔	Revision von Osteosynthmat (oh Matwechs) an d Patella
77.06.10↔	Sequestrektomie an d Patella, ohne Einl e Medträg	78.56.99↔	Inn Knochfix oh Reposition d Fx an d Patella, sonstige
77.06.11↔	Sequestrektomie an d Patella, m Einl e Medträg	79.59.10↔	Offene Reposition einer Epiphysendiastase an der Patella
77.06.99↔	Sequestrektomie an der Patella, sonstige	79.86.00↔	Offene Reposition einer Luxation des Knies, n.n.bez.
77.16.00↔	So Knochinzis oh Knochdurchtr an d Patel, n.n.bez.	79.86.10↔	Off Reposition e Lux d proximalen Tibiofibulargelenks
77.16.10↔	S Knchnzs oh Knchdrchtr an d Ptl, Explr u Knchnb	79.86.19↔	Offene Reposition einer Luxation des Kniegelenks
77.16.11↔	So Knochinzis oh Knochdurchtr an d Patel, Fremdkentf	79.86.99↔	Offene Reposition einer Luxation des Knies, sonstige
77.16.12↔	S Knchnzs oh Knchdrchtr an d Ptl, Enl u Entf e Mdträg	80.06↔	Arthrotomie zur Prothesenentfernung am Knie
77.16.13↔	Sonstige Knochinzis oh Knochdurchtr an d Patella, Drain	80.16.00↔	Sonstige Arthrotomie des Knies, n.n.bez.
77.16.99↔	So Knochinzis oh Knochdurchtr an d Patel, So	80.16.10↔	S Arthrt d Knies, Arthr Arthrt d Kniegl, Glsp m Drain
77.86↔	Sonstige partielle Knochenresektion aus der Patella	80.16.11↔	S Arthrt d Knies, Arthr Arthrt d Kniegl, Entf freier Glkörper
77.96↔	Totale Patella-Resektion	80.16.12↔	S Arthrt d Knies, Arthr Arthrt d Kniegl, Enl o Entf e Mdträg
78.06.00↔	Knochen transplantation an der Patella, n.n.bez.	80.16.20↔	So Arthrot d Knies, Arthrot d Kniegel, Gelsp m Drain
78.06.10↔	Knochtx an d Patella, Gefgestielt m mikrovask Anast	80.16.21↔	S Arthrt d Knies, Arthrt d Kniegl, Entf freier Glkörper
78.06.12↔	Knochen transplantation an der Patella, allogene	80.16.99↔	Sonstige Arthrotomie des Knies, sonstige

80.46.00↔ Durchtr von Gelkaps, Lig oder Knorp a Knie, n.n.bez.
 80.46.10↔ Durchtr von Gelkaps, Lig oder Knorp a Knie, a Kniegel
 80.46.20↔ Drchtr v Gkaps, Lg o Knrp a Knie, a prx Tbiofbgl
 80.46.99↔ Durchtr von Gelkaps, Lig oder Knorp a Knie, sonstige
 80.6x.00↔ Meniskektomie am Knie, n.n.bez.
 80.6x.10↔ Meniskektomie am Knie, arthroskopisch, partiell
 80.6x.11↔ Meniskektomie am Knie, arthroskopisch, total
 80.6x.20↔ Meniskektomie am Knie, offen chirurgisch, partiell
 80.6x.21↔ Meniskektomie am Knie, offen chirurgisch, total
 80.6x.99↔ Meniskektomie am Knie, sonstige
 80.76.00↔ Synovektomie am Knie, n.n.bez.
 80.76.10↔ Synovektomie am Knie, Arthroskopische Synovektomie am Kniegelenk
 80.76.11↔ Synovekt a Knie, Arthr Synovekt a prox Tibiofibgl
 80.76.20↔ Synovektomie am Knie, Offene Synovektomie am Kniegelenk
 80.76.21↔ Synovekt a Knie, Off Synovekt a prox Tibiofibulargelenk
 80.76.99↔ Synovektomie am Knie, sonstige
 80.86.00↔ Sonstige Lok Exz oder Destr e Gelläs a Knie, n.n.bez.
 80.86.10↔ S Lk Exz o Dstr e Glläs a Knie, Arthr Lk Exz o Dstr a Kniegl
 80.86.11↔ So Lok Exz o Destr e Gelläs a Knie, Débr a Kniegel
 80.86.12↔ So Lok Exz o Destr e Gelläs a Knie, Zystextst a Kniegel
 80.86.13↔ S Lk Exz o Dstr e Glläs a Knie, Exz e Mnsksgngliions a Kniegl
 80.86.99↔ Sonstige Lok Exz oder Destr e Gelläs a Knie, sonstige
 80.96.10↔ Sonstige Exzision a Knie, Arthr Exzision a Kniegelenk
 80.96.20↔ Sonstige Exz a Knie, Entn e Knorpeltx a Kniegel, arthr
 80.96.21↔ So Exz a Knie, Entn e Knorpeltx a Kniegel, offen chir
 80.96.99↔ Sonstige Exzision am Knie, sonstige
 81.22↔ Knie-Arthrodese
 81.42↔ Five in one Rekonstruktion am Kniegelenk
 81.43↔ Rekonstruktion am Kniegelenk nach unhappy triad
 81.44.00↔ Stabilisierung der Patella, n.n.bez.
 81.44.10↔ Stabilisierung der Patella, Retinakulumspaltung, lateral
 81.44.11↔ Stb d Ptl, Rtnklmsplntng, ltrl m Züglngsprtion
 81.44.12↔ Stab d Patel, Verlagerung d Patellarsehnenansatzes
 81.44.13↔ Stb d Ptl, Vrlg d Ptlrshnnstz m Knchspn
 81.44.99↔ Stabilisierung der Patella, sonstige
 81.45.00↔ Sonstige Rekonstruktion an den Kreuzbändern, n.n.bez.
 81.45.19↔ So Reko an D Kreuzb, So Reko an D Kreuzb, arthr
 81.45.20↔ S Rk an D Kreuzb, Rk d vrd Kreuzb m aut Ptshn, offn chr
 81.45.21↔ S Rk an D Kreuzb, Rk d hnt Kreuzb m aut Ptshn, offn chr
 81.45.29↔ So Reko an D Kreuzb, So Reko an D Kreuzb, offen chir
 81.45.99↔ Sonstige Rekonstruktion an den Kreuzbändern, sonstige
 81.46↔ Sonstige Rekonstruktion am Kollateralband
 81.47.00↔ Sonstige Rekonstruktion am Kniegelenk, n.n.bez.
 81.47.10↔ Sonstige Rekonstruktion a Kniegel, Ref e osteoch Fragm
 81.47.11↔ Sonstige Reko a Kniegel, Ref e osteoch Fragm, arthr
 81.47.12↔ Sonstige Reko a Kniegel, Subchondrale Spongiosaplastik

81.47.13↔ So Reko a Kniegel, Subchondrale Spongiosaplastik, arthr
 81.47.14↔ Sonstige Rekonstruktion am Kniegelenk, Meniskusrefixation
 81.47.15↔ Sonstige Reko a Kniegel, Meniskusrefixation, arthr
 81.47.16↔ Sonstige Rekonstruktion am Kniegelenk, Meiniskustransplantation
 81.47.17↔ S Rk a Kniegl, Knrpltx u Implnt v ivt hrg Gwklt
 81.47.18↔ S Rk a Kniegl, Knrpltx u Implnt v ivt hrg Gwklt, arthr
 81.47.19↔ So Reko a Kniegel, Knöcherne Ref e Kreuzb, offen chir
 81.47.20↔ Sonstige Reko a Kniegel, Knöcherne Ref e Kreuzb, arthr
 81.47.21↔ Sonstige Rekonstruktion am Kniegelenk, Knorpelglättung
 81.47.22↔ Sonstige Rekonstruktion a Kniegel, Knorpelgl, arthr
 81.47.23↔ Sonstige Reko a Kniegel, Subchondrale Knocheröff
 81.47.24↔ Sonstige Reko a Kniegel, Subchondrale Knocheröff, arthr
 81.47.25↔ S Rk a Kniegl, Sbch Knchröff m Enbr e azll Impl, arthr
 81.47.26↔ Rk a Kniegl, Implntptientndvduelln metal Knrprstz a Kniegl
 81.47.27↔ Sonstige Reko a Kniegel, Resektpl a Kniegel
 81.47.30↔ So Reko a Kniegel, So Ref u Nht a Kapselbapp d Kniegel
 81.47.31↔ So Reko a Kniegel, So Bandplastik a Kniegel, offen chir
 81.47.40↔ Sonstige Reko a Kniegel, Patel und ihr Halteapp
 81.47.90↔ Sonstige Rekonstruktion am Kniegelenk, arthroskopisch
 81.47.99↔ Sonstige Rekonstruktion am Kniegelenk, sonstige
 81.54.00↔ Totalendoprothese des Kniegelenks, n.n.bez.
 81.54.10↔ Tep d Kniegel, Unikondyläre Schlittenprothese
 81.54.11↔ Totalendoprothese d Kniegel, Bikondyläre Oberflersprot
 81.54.12↔ Totalendoprothese des Kniegelenks, Scharnierendoprothese
 81.54.13↔ Totalendoprothese des Kniegelenks, Patellaersatz
 81.54.14↔ Totalendoprothese des Kniegelenks, Sonderprothese
 81.54.99↔ Totalendoprothese des Kniegelenks, sonstige
 81.55.00↔ Revision einer Knieprothese, n.n.bez.
 81.55.10↔ Revision einer Knieprothese, ohne Wechsel
 81.55.11↔ Rv e Knieprth, Rv e Knieprth u Wchs e Ptlleerstz
 81.55.12↔ Rv e Knieprth, Rv e Knieprth u Neuimpl e Knieendprths
 81.55.99↔ Revision einer Knieprothese, sonstige
 81.95.10↔ Nht an Kps o Lg d übrgn unt Extrm, Nht d vrd Kreuzb, arthr
 81.95.11↔ Nht an Kps o Lg d übrgn unt Extrm, Nht d vrd Kreuzb, offn chr
 81.95.12↔ Nht an Kps o Lg d übrgn unt Extrm, Nht d hnt Kreuzb, arthr
 81.95.13↔ Nht an Kps o Lg d übrgn unt Extrm, Nht d hnt Kreuzb, offn chr
 81.95.14↔ Nht an Kps/Lgübrgn unt Extrm, Nhtmd KpslbbpEngr Mnsk, arthr
 81.95.15↔ Nht Kps/Lg d übr unt Extr,Nht d md Kbapp m Egr a Mnsk,of chr
 81.99.1a↔ Arthroskopische Revision eines Gelenkes, Kniegelenk
 81.99.2a↔ Offen chirurgische Revision eines Gelenkes, Kniegelenk
 81.99.3a↔ Arthr Operation a Gelkn und an D Menisken, Kniegelenk
 81.99.4a↔ Offen Chir Operation a Gelkn und an D Menisken, Kniegel
 81.99.5a↔ Arthrorise und Temporäre Fixation eines Gelenkes, Kniegelenk
 81.99.82↔ Sonstige Arthr Op an Gel und Gelstrukt, Kniegel
 84.55.17↔ Einsetzen von Knochenersatzmaterial, Patella

Prozedur EML-4

77.01.00↔ Sepuestrekt an Skapula, Klav, Rip und Sternum, n.n.bez.
 77.01.10↔ Spuestrkt an Skp/Klv/Rp/Strn/Spuestrkt an Skp/Klv, oh EnlMdräg
 77.01.11↔ Spuestrkt an Skp, Klv, Rp/Strn, Spuestrkt an Skp/Klv,EnlMdräg
 77.01.20↔ Spuestrkt an Skp/Klv/Rp/Strn, Spuestrkt an Rp/Strn./Mdräg
 77.01.21↔ Spuestrkt an Skp, Klv, Rp/Strn, Spuestrkt an Rp/Strn,EnlMdräg
 77.01.99↔ Sepuestrekt an Skapula, Klav, Rip und Sternum, sonstige
 77.31.00↔ So Knochdurchtr an Skap, Klav, Rip und Stern, n.n.bez.
 77.31.10↔ S Knchdrchtr an Skp, Klv, Rp u Strn, S Knchdrchtr an Skp
 77.31.11↔ S Knchdrchtr an Skp, Klv, Rp u Strn, S Knchdrchtr an Klv
 77.31.99↔ So Knochdurchtr an Skap, Klav, Rip und Sternum, So
 78.01.00↔ Knochtx an Skapula, Klav, Rippen und Sternum, n.n.bez.
 78.01.10↔ Knochtx an Skap und Klav, Gefgestielt m mikrovas Anast
 78.01.11↔ Knochtx an Skap u Klav, Gefgestielt oh mikrovas Anast
 78.01.12↔ Knochentransplantation an Skapula und Klavikula, allogon
 78.01.13↔ Knorpel-Knochentransplantation an Skapula und Klavikula
 78.01.19↔ Knchtx an Skp u Klv, S (z.B. Spng, krtksp Spn, N Gfgstielt Tx)
 78.01.20↔ Knochentransplantation an Rippen und Sternum, alle Eingriffe
 78.01.99↔ Knochtx an Skapula, Klav, Rippen und Sternum, sonstige
 78.21.00↔ Verkürzungsosteotomie an Skapula, Kalvikula, n.n.bez.

78.21.10↔ Temporäre Epiphyseodese an Skapula und Klavikula
 78.21.11↔ Permanente Epiphyseodese an Skapula und Klavikula
 78.21.12↔ Therapeutische Epiphyseolyse an Skapula und Klavikula
 78.21.99↔ Verkürzungsosteotomie an Skapula, Klavikula, sonstige
 78.41.00↔ So Plast Reko an Skap, Klav, Rip und Sternum, n.n.bez.
 78.41.10↔ Sonstige plastische Rekonstruktion an Skapula und Klavikula
 78.41.20↔ Sonstige plastische Rekonstruktion an Rippen und Sternum
 78.41.30↔ S Pst Rk a Skp,Klv,Rp,Strn,Imp vrtklin exp prot Ttrp [VEPTR]
 78.41.99↔ So Plast Reko an Skap, Klav, Rip und Sternum, So
 78.51.00↔ Inn Knchfx oh Rp d Fx an Skp, Klav, Rp u Strn, n.n.bz.
 78.51.99↔ Inn Knochfix oh Rep d Fx an Skap, Klav, Rip u Stern, So
 79.89.10↔ Offene Reposition einer Luxation des Sternoklavikulargelenkes
 80.19.10↔ S Arthrt an and bz Lk, Arthr Arthrt d Strnklgl, Glsp m Drain
 80.19.11↔ S Arthrt an and bz Lk,Arthr Arthrt Strnklgl,Entf freier Glkörper
 80.19.12↔ S Arthrt an and bz Lk,Arthr Arthrt Strnklgl,Enl o Entf Mdräg
 80.19.20↔ S Arthrt an and bz Lk, Arthrt d Strnklgl, Glsp m Drain
 80.19.21↔ S Arthrt an and bz Lk, Arthrt d Strnklgl, Entf freier Glkörper
 80.19.29↔ So Arthrot an and bez Lok, So Arthrot d Sternoklgl
 80.49.10↔ Drchtr v Gkaps, Lg o Knrp and bz Lk, a Strnklvkluarglnk
 80.79.10↔ Synvkt an and näh bz Lk, Arthr Synvkt a Strnklgl

80.79.20↔	Synovekt an and näh bez Lok, Off Synovekt a Sternoklgel	81.99.22↔	Offen Chir Revision eines Gelenkes, Akromklavikgel
80.89.10↔	S Lk Exz/DstrGlläs aabz Lk,Arthr Lk Exz/DstrGlläs a Strnklgl	81.99.23↔	Offen Chir Revision e Gelenkes, Sternoklavikulargelenk
80.89.11↔	S Lk Exz o Dstr e Glläs an and bz Lk, Débr a Strnklgl	81.99.32↔	Arthr Operation a Gelenkknorpel, Akromklavikgel
80.89.12↔	S Lk Exz o Dstr e Glläs an and bz Lk, Zystxst a Strnklgl	81.99.33↔	Arthr Operation a Gelenkknorpel, Sternoklavikulargelenk
80.89.19↔	S Lk Exz o Dstr e Glläs an and bz Lk, S Lk Exz o Dstr a Strnklgl	81.99.42↔	Offen Chir Operation a Gelenkknorpel, Akromklavikgel
80.99.10↔	So Exz an e Gel an and bez Lok, Arthr Exz a Sternoklgel	81.99.43↔	Offen Chir Operation a Gelkn, Sternoklavikulargelenk
80.99.11↔	So Exz an e Gel an and bez Lok, So Exz a Sternoklgel	81.99.52↔	Arthr und Temporäre Fixation e Gelenkes, Akromklavikgel
81.93.10↔	Nht an Kaps o Lig d oberen Extrem, Nht d Bandapp d Klav	81.99.53↔	Arthr und Temporäre Fix e Gel, Sternoklavikulargelenk
81.99.12↔	Arthroskopische Revision eines Gelenkes, Akromioklavikulargelenk	81.99.92↔	Sonstige offen Chir Op an Gel und Gelkn, Akromklavikgel
81.99.13↔	Arthroskopische Revision eines Gelenkes, Sternoklavikulargelenk	81.99.93↔	So offen Chir Op an Gel und Gelkn, Sternoklgel
		84.55.10↔	Einsetz von Knochenersmat, Skap, Klav, Rip und Sternum

Prozedur EML-5

79.81.00↔	Offene Reposition einer Luxation der Schulter, n.n.bez.	81.82.00↔	Plast Reko b rezidivierender Schulterluxation, n.n.bez.
79.81.10↔	Offene Reposition einer Luxation im Humeroglenoidalgelenk	81.82.10↔	Plst Rk b rz Schllx, Rf d Lbrm glnoidl, arthr
79.81.20↔	Offene Reposition einer Luxation im Akromioklavikulargelenk	81.82.11↔	Plst Rk b rz Schllx, Kpslrf m Fx a Glnoid, arthr
79.81.99↔	Offene Reposition einer Luxation der Schulter, sonstige	81.82.19↔	Plast Reko b rez Schulterluxation, sonstige, arthr
80.01.00↔	Arthrotomie zur Prothesenentfernung an der Schulter, n.n.bez.	81.82.20↔	Plast Reko b rez Schullux, Ref d Limbus, offen chir
80.01.10↔	Arthrot zur Prothentf an d Schult, Entf e Humeruskprot	81.82.21↔	Plst Rk b rz Schllx, Vrd u hnt Pfnnrnndplstk
80.01.11↔	Arthrt z Prthntf an d Schlt, Entf e Tp d Schltrgl	81.82.22↔	Plast Reko b rez Schullux, Vordere u hint Kapselplastik
80.01.99↔	Arthrotomie zur Prothesenentfernung an der Schulter, sonstige	81.82.29↔	Plast Reko b rez Schulterluxation, sonstige, offen chir
80.11.00↔	Sonstige Arthrotomie der Schulter, n.n.bez.	81.82.99↔	Plast Reko b rezidivierender Schulterluxation, sonstige
80.11.10↔	S Arthrt d Schlt, Arthr Arthrt d Hmrglgl, Glsp m Drain	81.83.10↔	S Engr a Schltgl, Rf e osteoch Frgm, Hmrgl, arthr
80.11.11↔	S Arthrt d Schlt, Arthr Arthrt d Hmrglgl, Entf freier Glkörper	81.83.11↔	S Engr a Schltgl, Rf e osteoch Frgm, Hmrgl, offn chr
80.11.12↔	S Arthrt d Schlt, Arthrt d Hmrglgl, Glsp m Drain	81.83.12↔	S Engr a Schltgl, Rf e osteoch Frgm, Akrmklvkgel, arthr
80.11.13↔	S Arthrt d Schlt, Arthrt d Hmrglgl, Entf freier Glkörper	81.83.13↔	S Engr a Schltgl, Rf e osteoch Frgm, Akrmklvkgel, offn chr
80.11.19↔	So Arthrot d Schult, So Arthrot d Humeroglgel	81.83.14↔	S Engr a Schltgl, Sbch Spngplst, Hmrgl, arthr
80.11.20↔	S Arthrt d Schlt, Arthr Arthrt d Akromioklvgl, Glsp m Drain	81.83.15↔	S Engr a Schltgl, Sbch Spngplst, Hmrgl, offn chr
80.11.21↔	S Arthrt d Schlt, Arthr Arthrt d Akromioklvgl, Entf freier Glkörper	81.83.16↔	S Engr a Schltgl, Sbch Spngplst, Akrmklvkgel, arthr
80.11.22↔	S Arthrt d Schlt, Arthrt d Akromioklvgl, Glsp m Drain	81.83.17↔	S Engr a Schltgl, Sbch Spngplst, Akrmklvkgel, offn chr
80.11.23↔	S Arthrt d Schlt, Arthrt d Akromioklvgl, Entf freier Glkörper	81.83.18↔	S Engr a Schltgl, Knrpltx u Implnt v ivt hrg Gwklt, Hmrgl, arthr
80.11.29↔	So Arthrot d Schult, So Arthrot d Akromioklavgel	81.83.19↔	S Engr a Schltgl,Knrpltx&Implnt v ivt hrg Gwklt,Hmrgl,offn chr
80.11.99↔	Sonstige Arthrotomie der Schulter, sonstige	81.83.20↔	Engr a Schltgl, Knrpltx/Implntivt hrg Gwklt, Akrmklvkgel, arthr
80.21.00↔	Arthroskopie der Schulter, n.n.bez.	81.83.21↔	Engr Schltgl, Knrpltx/Implntivt hrg Gwklt, Akrmklvkgel, offn chr
80.21.10↔	Arthroskopie der Schulter, Diagnostische Arthroskopie	81.83.22↔	So Ingr a Schultgel, Knorpelgl, Humerogel, arthr
80.21.20↔	Arthr d Schult, Arthr assist Versorg e Fx a Humerogel	81.83.23↔	So Ingr a Schultgel, Knorpelgl, Humerogel, offen chir
80.21.99↔	Arthroskopie der Schulter, sonstige	81.83.24↔	So Ingr a Schultgel, Knorpelgl, Akromklavikgel, arthr
80.41.00↔	Durchtr von Gelkaps, Lig o Knorp an d Schult, n.n.bez.	81.83.25↔	S Engr a Schltgl, Knrplgl, Akrmklvkgel, offn chr
80.41.10↔	Durchtr von Gelkaps, Lig o Knorp an d Schult, Humerogel	81.83.26↔	S Engr a Schltgl, Sbch Knchröf, Hmrgl, arthr
80.41.20↔	Drchtr v Glkps, Lg o Knrp an d Schlt, Akrmklvkgel	81.83.27↔	S Engr a Schltgl, Sbch Knchröf, Hmrgl, offn chr
80.41.99↔	Durchtr von Gelkaps, Lig o Knorp an d Schult, sonstige	81.83.28↔	S Engr a Schltgl, Sbch Knchröf, Akrmklvkgel, arthr
80.71.00↔	Synovektomie an der Schulter, n.n.bez.	81.83.29↔	S Engr a Schltgl, Sbch Knchröf, Akrmklvkgel, offn chr
80.71.10↔	Synovektomie an der Schulter, Humeroglenoidalgelenk	81.83.30↔	S Engr a Schltgl, Sbch Knchröf m Enbr e azll Impl, Hmrgl, arthr
80.71.11↔	Synovektomie an der Schulter, Akromioklavikulargelenk	81.83.31↔	Engr Schltgl, Sbch KnchröfEnbrzll Impl, Akrmklvkgel, arthr
80.71.99↔	Synovektomie an der Schulter, sonstige	81.83.32↔	So Ingr a Schultgel, Ref d Labrum glenoidale, arthr
80.81.00↔	Sonstige Lok Exz o Destr e Gelläs an d Schult, n.n.bez.	81.83.33↔	So Ingr a Schultgel, Erw d subakromialen Raumes, arthr
80.81.10↔	S Lk Exz o Dstr e Glläs an d Schlt, Débr a Hmrgl	81.83.34↔	So Ingr a Schultgel, Kapselraf m Fix a Glenoid, arthr
80.81.11↔	S Lk Exz o Dstr e Glläs an d Schlt, Zystxst a Hmrgl	81.83.39↔	S Engr a Schltgl, Arthr Rf u Plst a Kpslppp d Schltrgl, S, arthr
80.81.19↔	S Lk Exz o Dstr e Glläs an d Schlt, S Lk Exz o Dstr a Hmrgl	81.83.40↔	Sonstiger Ingr a Schultgel, Resektpl a Schultgel
80.81.20↔	S Lk Exz o Dstr e Glläs an d Schlt, Débr a Akrmklvkgel	81.83.41↔	Sonstiger Ingr a Schultgel, Ref d Limbus, offen chir
80.81.21↔	S Lk Exz o Dstr e Glläs an d Schlt, Zystxst a Akrmklvkgel	81.83.42↔	So Ingr a Schultgel, Vordere u Hint Pfannenrandplastik
80.81.29↔	S Lk Exz o Dstr e Glläs an d Schlt, S Lk Exz o Dstr a Akrmklvkgel	81.83.43↔	So Ingr a Schultgel, Vordere und Hint Kapselplastik
80.81.99↔	Sonstige Lok Exz o Destr e Gelläs an d Schult, sonstige	81.83.44↔	Engr Schltgl, AkromioplastkDrchtr Lgmntm crooacrmial, offn chr
80.91.00↔	Sonstige Exzision an der Schulter, n.n.bez.	81.83.49↔	S Engr a Schltgl, Rf u Plst a Kpslppp d Schltrgl, S, offn chr
80.91.10↔	Sonstige Exz an d Schulter, Arthr Exz a Humerogel	81.99.11↔	Arthroskopische Revision eines Gelenkes, Humeroglenoidalgelenk
80.91.11↔	Sonstige Exz an d Schulter, Sonstige Exz a Humerogel	81.99.21↔	Offen Chir Revision e Gelenkes, Humeroglenoidalgelenk
80.91.20↔	Sonstige Exz an d Schulter, Arthr Exz a Akromklavikgel	81.99.31↔	Arthr Operation a Gelenkknorpel, Humeroglenoidalgelenk
80.91.21↔	Sonstige Exz an d Schult, Sonstige Exz a Akromklavikgel	81.99.41↔	Offen Chir Operation a Gelkn, Humeroglenoidalgelenk
80.91.30↔	Sonstige Exz an d Schult, Entn e Knorpeltx an d Schult	81.99.51↔	Arthr und Temporäre Fix e Gel, Humeroglenoidalgelenk
80.91.99↔	Sonstige Exzision an der Schulter, sonstige	81.99.91↔	Sonstige offen Chir Op an Gel und Gelkn, Humerogel
81.23↔	Schulter-Arthrodesse	83.63↔	Plastische Rekonstruktion der Rotatorenmanschette
81.80↔	Totalprothese des Schultergelenks		
81.81↔	Partielle Prothese des Schultergelenks		

Prozedur EML-6

77.02.00↔	Sequestrektomie am Humerus, n.n.bez.	77.02.11↔	Sequestrektomie a Hum, mit Einl e Medikamententrägers
77.02.10↔	Sequestrektomie a Hum, ohne Einl e Medikamententrägers	77.02.99↔	Sequestrektomie am Humerus, sonstige

77.12.00↔	Sonstige Knochinzis ohne Knochdurchtr a Hum, n.n.bez.	79.11.10↔	Gschl Rp prx Hmfx m inn Knchfx d Mrkn/Vrrng o Wnkpl/Kndylnpl
77.12.10↔	So Knochinzis oh Knochdurchtr a Hum, Explor u Knochenbo	79.11.19↔	Gschl Rep prox Hmfx m s in Knfx(zB d Schraub,Dt,Zgg/Crcl,wst Pl)
77.12.11↔	Sonstige Knochinzis ohne Knochdurchtr a Hum, Fremdkentf	79.11.20↔	Gschl Rp snst Hmfx m inn Knchfx d Mrkn/Vrrng o Wnkpl,Kndylnpl
77.12.12↔	S Knchnz oh Knchdrchr a Hm, Enl u Entf e Mdträg	79.11.29↔	Gschl Rp s Hmfx m s in Knfx(zBSchraub,Drht,Zgg/Crcl,wkst Pl)
77.12.13↔	Sonstige Knocheninzision ohne Knochdurchtr a Hum, Drain	79.11.99↔	Geschl Reposition e Humfx mit inn Knochfix, sonstige
77.12.99↔	Sonstige Knochinzis ohne Knochdurchtr a Hum, sonstige	79.21.00↔	Offene Reposition e Humfx ohne Inn Knochfix, n.n.bez.
77.22↔	Keilosteotomie am Humerus	79.21.10↔	Offene Reposition e proximalen Humfx ohne Inn Knochfix
77.32.10↔	So Knochdurchtr a Hum, Kortikot b Segmenttra a Hum	79.21.11↔	Off Reposition e Humerusschafffraktur ohne Inn Knochfix
78.02.00↔	Knochen transplantation am Humerus, n.n.bez.	79.21.12↔	Offene Reposition e dist Humfx ohne Inn Knochenfixation
78.02.10↔	Knochtx a Hum, Gefgestielt mit mikrovaskulärer Anast	79.21.99↔	Offene Reposition e Humfx ohne Inn Knochfix, sonstige
78.02.11↔	Knochtx a Hum, Gefgestielt ohne mikrovaskuläre Anast	79.31.00↔	Offene Reposition e Humfx mit inn Knochfix, n.n.bez.
78.02.12↔	Knochen transplantation am Humerus, allogene	79.31.10↔	Off Rp e einf prx Hmfx m inn Knchfx d Mrkn,wkfst Pl o(Wnkpl)PI
78.02.13↔	Knorpel-Knochen transplantation am Humerus	79.31.11↔	Off Rp e einf prx Hmfx m S inn Knchfx (z.B. Schraub, Drht)
78.02.14↔	S Knchtx a Hm (z.B. Atg Spng, krtksp Spn, N Gfgstielt Tx)	79.31.12↔	Off Reposition e Mehrfragmfx d prox Hum m inn Knochfix
78.02.99↔	Knochen transplantation am Humerus, sonstige	79.31.20↔	Off Rep e einf Humerusschafffraktur m inn Knochfix
78.22.00↔	Verkürzungsteotomie am Humerus, n.n.bez.	79.31.30↔	Off Rp einf dst Hmfx m inn Knchfx Mrkn,wkfst Pl o(Wnkpl)PI
78.22.10↔	Temporäre Epiphyseodese am Humerus	79.31.31↔	Off Rp e einf dst Hmfx m S inn Knchfx (z.B. Schraub, Drht)
78.22.11↔	Permanente Epiphyseodese am Humerus	79.31.90↔	Off Rep e Mehrfragmfx So Teile d Hum m inn Knochfix
78.22.12↔	Therapeutische Epiphyseolyse am Humerus	79.31.99↔	Offene Reposition e Humfx mit inn Knochfix, sonstige
78.22.99↔	Verkürzungsteotomie am Humerus, sonstige	79.51↔	Offene Reposition einer Epiphysendiastase am Humerus
78.32↔	Verlängerungsteotomie am Humerus	79.61↔	Débridement einer offenen Humerusfraktur
78.42↔	Sonstige plastische Rekonstruktion am Humerus	84.24↔	Oberarm-Replantation
78.52.00↔	Inn Knochfix ohne Reposition d Fx a Hum, n.n.bez.	84.55.11↔	Einsetzen von Knochensatzmaterial, Humerus
78.52.10↔	Revision von Osteosynthesematerial (oh Matwechs) a Hum		
78.52.99↔	Inn Knochfix ohne Reposition d Fx a Hum, sonstige		
79.11.00↔	Geschl Reposition e Humfx mit inn Knochfix, n.n.bez.		

Prozedur EML-7

00.82↔	Revision einer Knieprothese, Femurkomponente	78.05.99↔	Knochen transplantation am Femur, sonstige
77.05.00↔	Sequestrektomie an Femur, n.n.bez	78.25.00↔	Verkürzungsteotomie am Femur, n.n.bez.
77.05.10↔	Sequestrektomie an Femur, ohne Einlage eines Medikamententrägers	78.25.10↔	Temporäre Epiphyseodese am Schenkelhals
77.05.11↔	Sequestrektomie an Femur, mit Einlage eines Medikamententrägers	78.25.11↔	Permanente Epiphyseodese am Schenkelhals
77.05.99↔	Sequestrektomie an Femur, sonstige	78.25.12↔	Therapeutische Epiphyseolyse am Schenkelhals
77.15.00↔	Sonstige Knochinzis ohne Knochdurchtr a Fem, n.n.bez.	78.25.19↔	Sonstige Verkürzungsteotomie am Schenkelhals
77.15.10↔	S Knchnz oh Knchdrchr a (snst) Fm, Explr u Knchnb	78.25.20↔	Temporäre Epiphyseodese an sonstigen Teilen des Femur
77.15.11↔	Sonstige Knochinzis ohne Knochdurchtr a Fem, Fremdkentf	78.25.21↔	Permanente Epiphyseodese an sonstigen Teilen des Femur
77.15.12↔	S Knchnz oh Knchdrchr a Fm, Enl u Entf e Mdträg	78.25.22↔	Therapeutische Epiphyseolyse an sonstigen Teilen des Femur
77.15.13↔	Sonstige Knocheninzision ohne Knochdurchtr a Fem, Drain	78.25.99↔	Verkürzungsteotomie am Femur, sonstige
77.15.20↔	S Knchnz oh Knchdrchr a Fm, Explr u Knchnb a Schnklh	78.35.00↔	Verlängerungsteotomie am Femur, n.n.bez.
77.15.99↔	Sonstige Knochinzis ohne Knochdurchtr a Fem, sonstige	78.35.10↔	Verlängerungsteotomie am Schenkelhals
77.25.00↔	Keilosteotomie am Femur, n.n.bez.	78.35.19↔	Verlängerungsteotomie an sonstigen Teilen des Femur
77.25.10↔	Keilosteotomie am Femur, Keilosteotomie am Schenkelhals	78.35.99↔	Verlängerungsteotomie am Femur, sonstige
77.25.20↔	Keilosteotomie am Femur, Keilosteotomie am sonstigen Femur	78.45↔	Sonstige plastische Rekonstruktion am Femur
77.25.99↔	Keilosteotomie am Femur, sonstige	78.55.00↔	Inn Knochfix ohne Reposition d Fx a Fem, n.n.bez.
77.35.00↔	Sonstige Knochendurchtrennung am Femur, n.n.bez.	78.55.10↔	Revision von Osteosynthesematerial (oh Matwechs) a Fem
77.35.10↔	So Knochdurchtr a Fem, (De)Rotationssttom a Schenkelh	78.55.99↔	Inn Knochfix ohne Reposition d Fx a Fem, sonstige
77.35.11↔	S Knchdrchr a Fm, Krtkt b Sgmnttr a Schnklh	79.15.00↔	Geschl Reposition e Femurfx mit inn Knochfix, n.n.bez.
77.35.12↔	S Knchdrchr a Fm, Kmpl (mhrd) Osteot (m Achsnk) a Schnklh	79.15.10↔	Geschl Reposition e dist Femurfx mit inn Knochfix
77.35.19↔	So Knochdurchtr a Fem, So Knochdurchtr a Schenkelh	79.15.20↔	Geschl Reposition e sonstigen Femurfx mit inn Knochfix
77.35.20↔	S Knchdrchr a Fm, (D)Rtitionssttm an snst Teil d Fmrs	79.15.99↔	Geschl Reposition e Femurfx mit inn Knochfix, sonstige
77.35.21↔	S Knchdrchr a Fm, Krtkt b Sgmnttr an snst Teil d Fmrs	79.25↔	Offene Reposition einer Femurfraktur ohne innere Knochenfixation
77.35.22↔	S Knchdrchr a Fm,Kmpl(mhrd)Osteot(m Achsnk)an snst Teil d Fmrs	79.35.00↔	Offene Reposition e Femurfx mit inn Knochfix, n.n.bez.
77.35.23↔	S Knchdrchr a Fm, S Knchdrchr an snst Teil d Fmrs	79.35.10↔	Offene Reposition e Hüftkopffraktur mit inn Knochfix
77.35.99↔	Sonstige Knochendurchtrennung am Femur, sonstige	79.35.11↔	Off Rep e Schhfx und prox Femurfx m inn Knochfix
78.05.00↔	Knochen transplantation am Femur, n.n.bez.	79.35.12↔	Offene Reposition e Femurschafffraktur mit inn Knochfix
78.05.10↔	Knochtx a Fem, Gefgestielt mit mikrovaskulärer Anast	79.35.13↔	Offene Reposition e dist Femurfx mit inn Knochfix
78.05.11↔	Knochtx a Fem, Gefgestielt, ohne mikrovaskuläre Anast	79.35.99↔	Offene Reposition e Femurfx mit inn Knochfix, sonstige
78.05.12↔	Knochen transplantation am Femur, allogene	79.55↔	Offene Reposition einer Epiphysendiastase am Femur
78.05.13↔	Knorpel-Knochen transplantation am Femur	79.65↔	Débridement einer offenen Femurfraktur
78.05.19↔	S Knchtx a Fm (z.B. Atg Spng, krtksp Spn, N Gfgstielt Tx)	84.28↔	Oberschenkel-Replantation
		84.55.16↔	Einsetzen von Knochensatzmaterial, Femur

Prozedur EML-8

77.07.00↔	Sequestrektomie an Tibia und Fibula, n.n.bez.	77.07.99↔	Sequestrektomie an Tibia und Fibula, sonstige
77.07.10↔	Sequestrektomie an Tibia und Fib, ohne Einl e Medträg	77.17.00↔	So Knochinzis oh Knochdurchtr an Tib und Fib, n.n.bez.
77.07.11↔	Sequestrektomie an Tibia und Fib, m Einl e Medträg	77.17.10↔	S Knchnz oh Knchdrchr an Tb u Fb, Explr u Knchnb

77.17.11↔	So Knochinzis oh Knochdurchtr an Tib u Fib, Fremdkntf	79.16.39↔	Gschl Rp e snst Tibiafx m S inn Knchfx (z.B. d Schraub, Pl, Drht)
77.17.12↔	S Knchnzs oh Knchdrchr an Tb u Fb, Enl u Entf e Mdrtrg	79.16.40↔	Geschl Rep e dist Fibulafx m inn Knochfx d Markn
77.17.13↔	So Knochinzis oh Knochdurchtr an Tibia und Fib, Drain	79.16.49↔	Gschl Rp e dst Fblfx m S inn Knchfx (z.B. d Schraub, Pl, Drht)
77.17.99↔	So Knochinzis oh Knochdurchtr an Tibia und Fib, So	79.16.50↔	Geschl Rep e sonstigen Fibulafx m inn Knochfx d Markn
77.27.00↔	Keilosteotomie an Tibia und Fibula, n.n.bez.	79.16.59↔	Gschl Rp e snst Fblfx m S inn Knchfx (z.B. d Schraub, Pl, Drht)
77.27.10↔	Keilosteotomie an Tibia und Fibula, Keilosteotomie an der Tibia	79.16.99↔	Geschl Rep e Fx an Tibia und Fib m inn Knochfx, So
77.27.20↔	Keilosteotomie an Tibia und Fibula, Keilosteotomie an der Fibula	79.26.00↔	Off Rep e Fx an Tibia und Fib oh Inn Knochfx, n.n.bez.
77.27.99↔	Keilosteotomie an Tibia und Fibula, sonstige	79.26.10↔	Off Reposition e prox Tibiafraktur oh Inn Knochfx
77.37.00↔	Sonstige Knochendurchtrennung an Tibia und Fibula, n.n.bez.	79.26.11↔	Off Reposition e Tibiaschafffraktur ohne Inn Knochfx
77.37.10↔	S Knchdrchr an Tb u Fb, (D)Rtitionssttm an d Tb	79.26.12↔	Offene Reposition e dist Tibiafraktur ohne Inn Knochfx
77.37.11↔	S Knchdrchr an Tb u Fb, Vlgisiernd o vrsiernd(D)Rtitionssttm an Tb	79.26.20↔	Off Reposition e proximalen Fibulafx ohne Inn Knochfx
77.37.12↔	S Knchdrchr an Tb u Fb, Krtkt b Sgmnttr an d Tb	79.26.21↔	Off Reposition e Fibulaschafffraktur ohne Inn Knochfx
77.37.13↔	S Knchdrchr an Tb u Fb, Kmpl (mhrd) Osteot (m Achsnk) an d Tb	79.26.22↔	Offene Reposition e dist Fibulafx ohne Inn Knochfx
77.37.19↔	So Knochdurchtr an Tib u Fib, So Knochdurchtr an d Tib	79.26.99↔	Off Rep e Fx an Tibia und Fib oh Inn Knochfx, sonstige
77.37.20↔	S Knchdrchr an Tb u Fb, (D)Rtitionssttm an d Fb	79.36.00↔	Off Rep e Fx an Tibia und Fib m inn Knochfx, n.n.bez.
77.37.21↔	S Knchdrchr an Tb u Fb, Krtkt b Sgmnttr an d Fb	79.36.10↔	Off Rp einf Fx prx Tb m inn Knchfx d(Blount)Klm o intrmd Drht
77.37.22↔	S Knchdrchr an Tb u Fb, Kmpl (mhrd) Osteot (m Achsnk) an d Fb	79.36.11↔	Off Rep e einf Fx d prox Tib m inn Knochfx d Schraube
77.37.29↔	So Knochdurchtr an Tib u Fib, So Knochdurchtr an d Tib	79.36.12↔	Off Rep e einf Fx d prox Tibia m sonstiger inn Knochfx
77.37.99↔	Sonstige Knochendurchtrennung an Tibia und Fibula, sonstige	79.36.13↔	Off Rp e Mhrfrgmfx d prx Tb m inn Knchfx d (Blount)Klm
78.07.00↔	Knochen transplantation an Tibia und Fibula, n.n.bez.	79.36.14↔	Off Rep e Mehrfragmfx d prox Tibia m So inn Knochfx
78.07.10↔	Knochtx an d Tibia, Gefgestielt m mikrovaskulärer Anast	79.36.20↔	Off Reposition e einf Tibiaschafffraktur m inn Knochfx
78.07.11↔	Knochtx an d Tibia, Gefgestielt ohne mikrovask Anast	79.36.30↔	Off Rp e einf Fx d dst Tb m inn Knchfx d Mrkn o wnkst Pl
78.07.12↔	Knochen transplantation an der Tibia, allogene	79.36.31↔	Off Rep e einf Fx d distalen Tib m inn Knochfx d So Pl
78.07.13↔	Knorpel-Knochen transplantation an der Tibia	79.36.32↔	Off Rep e einf Fx d dist Tibia m sonstiger inn Knochfx
78.07.19↔	S Knchtx an d Tb (z.B. Atg Spng, krtksp Spn, N Gfgstiels Tx)	79.36.40↔	Off Rep e Mehrfragmfx So Teile d Tibia m inn Knochfx
78.07.20↔	Knochtx an d Fib, Gefgestielt m mikrovaskulärer Anast	79.36.50↔	Off Reposition e einf Fx d prox Tib m inn Knochfx
78.07.21↔	Knochtx an d Fib, Gefgestielt ohne mikrovaskuläre Anast	79.36.51↔	Off Reposition e Mehrfragmfx d prox Tib m inn Knochfx
78.07.22↔	Knochen transplantation an der Fibula, allogene	79.36.60↔	Off Rp e einf Fblschfftrkr m inn Knchfx d Mrkn
78.07.23↔	Knorpel-Knochen transplantation an der Fibula	79.36.61↔	Off Rep e einf Fibulaschafffraktur m So inn Knochfx
78.07.29↔	S Knchtx an d Fb (z.B. Atg Spng, krtksp Spn, N Gfgstiels Tx)	79.36.62↔	Off Rp e Mhrfrgmfx d Fblschfts m inn Knchfx d (wnkst) Pl
78.07.99↔	Knochen transplantation an Tibia und Fibula, sonstige	79.36.63↔	Off Rep e Mehrfragmfx d Fibulaschfts m So inn Knochfx
78.27.00↔	Verkürzungsosteotomie an Tibia und Fibula, n.n.bez.	79.36.70↔	Off Rp e einf Fx d dst Fb m inn Knchfx d (Blount)Klm
78.27.10↔	Temporäre Epiphyseodese an der Tibia	79.36.71↔	Off Reposition e einf Fx d dist Tib m inn Knochfx d Pl
78.27.11↔	Permanente Epiphyseodese an der Tibia	79.36.72↔	Off Rep e einf Fx d dist Tib m sonstiger inn Knochfx
78.27.12↔	Therapeutische Epiphyseolyse an der Tibia	79.36.73↔	Off Reposition e Mehrfragmfx d dist Tib m inn Knochfx
78.27.19↔	Sonstige Verkürzungsosteotomie an der Tibia	79.36.99↔	Off Rep e Fx an Tibia und Fib m inn Knochfx, sonstige
78.27.20↔	Temporäre Epiphyseodese an der Fibula	79.56.00↔	Off Rep e Epiphysdiast an Tibia und Fib, n.n.bez.
78.27.21↔	Permanente Epiphyseodese an der Fibula	79.56.10↔	Offene Reposition e Epiphysdiast an d proximalen Tibia
78.27.22↔	Therapeutische Epiphyseolyse an der Fibula	79.56.11↔	Offene Reposition einer Epiphysdiastase an der distalen Tibia
78.27.29↔	Sonstige Verkürzungsosteotomie an der Fibula	79.56.20↔	Offene Reposition e Epiphysdiast an d proximalen Fibula
78.27.99↔	Verkürzungsosteotomie an Tibia und Fibula, sonstige	79.56.21↔	Offene Reposition einer Epiphysdiastase an der distalen Fibula
78.37↔	Verlängerungsosteotomie an Tibia und Fibula	79.56.99↔	Off Rep e Epiphysdiast an Tibia und Fib, sonstige
78.47.00↔	Sonstige plastische Rekonstruktion an Tibia und Fibula, n.n.bez.	79.66↔	Débridement einer offenen Fraktur an Tibia und Fibula
78.47.10↔	Sonstige plastische Rekonstruktion an Tibia	80.96.00↔	Sonstige Exzision am Knie, n.n.bez.
78.47.20↔	Sonstige plastische Rekonstruktion an Fibula	81.99.1b↔	Arthr Revision e Gel, Proximales Tibiofibulargelenk
78.47.99↔	Sonstige plastische Rekonstruktion an Tibia und Fibula, sonstige	81.99.2b↔	Offen Chir Revision e Gel, Prox Tibiofibulargelenk
78.57.00↔	Inn Knochfx oh Rep d Fx an Tibia und Fib, n.n.bez.	81.99.3b↔	Arthr Operation a Gelkn, Proximales Tibiofibulargelenk
78.57.10↔	Revision von Osteosynthmat (oh Matwechs) an d Tibia	81.99.4b↔	Offen Chir Op a Gelkn, Proximales Tibiofibulargelenk
78.57.20↔	Revision von Osteosynthmat (oh Matwechs) an d Fib	81.99.5b↔	Arthr und Temporäre Fix e Gel, Prox Tibiofibulargelenk
78.57.99↔	Inn Knochfx oh Rep d Fx an Tibia und Fib, sonstige	81.99.9a↔	So offen Chir Op an Gel und Gelkn, Prox Tibiofibgel
79.16.00↔	Geschl Rep e Fx an Tib und Fib m inn Knochfx, n.n.bez.	84.27.10↔	Repl von Us o Sg, Repl vom Us i Kniebereich
79.16.10↔	Geschl Rep e prox Tibiafraktur m inn Knochfx d Markn	84.27.99↔	Replantation von Unterschenkel oder Sprunggelenk, sonstige
79.16.29↔	Gschl Rp e dst Tibiafx m S inn Knchfx (z.B. d Schraub, Pl, Drht)	84.55.18↔	Einsetzen von Knochenersatzmaterial, Tibia
79.16.30↔	Geschl Rep e sonst Tibiafraktur m inn Knochfx d Markn	84.55.19↔	Einsetzen von Knochenersatzmaterial, Fibula

Prozedur EML-9

03.02↔	Relaminektomie	77.29.20↔	S Keilsteot an and näh bz Knch, auss Gschk, Keilsteot a Wrbl
03.53.11↔	Geschl Reposition e Wirbelfraktur mit externer Fix	77.69.11↔	Lokale Resektion von Knochenläsion oder -gewebe an Wirbelkörpern
03.53.20↔	Offene Reposition einer Wirbelfraktur	77.69.21↔	Lk Rs v Knchläs o Gw an and näh bz Knch, auss Gschk, Dbr an d Ws
77.19.20↔	Knchnzs a.a.bz. Knch, oh Gschk, Knchnzs anWs, Explr/Knchnb	77.89.20↔	Sonstige Part Knochres an e Wirbelkörper, Densresektion
77.19.21↔	Knchnzs an and näh bz Knch, oh Gschk, Knchnzs an d Ws, Frmdkntf	77.89.21↔	Sonstige partielle Knochenresektion an einem Wirbel, Corpus
77.19.22↔	Knchnzs a.a.bz. Knch, oh Gschk, Knchnzs anWs, Enl/EntfMdr	77.89.22↔	Sonstige partielle Knochres an e Wirbel, sonstige Teile
77.19.23↔	Knchnzs an and näh bz Knch, oh Gschk, Knchnzs an d Ws, Drain	77.99.20↔	Totale Resektion eines Wirbelkörpers
77.19.29↔	Knchnzs an and näh bz Knch, oh Gschk, S Knchnzs an d Ws	78.49.20↔	Wirbelkörperersatz (z.B. bei Kyphose), n.n.bez.

- 78.49.21↔ Wirbelkern d Implant (z.B. b Kyphose): 1 Wirbel
 78.49.22↔ Wirbelkern d Implant (z.B. b Kyphose): 2 Wirbel
 78.49.23↔ Wirbelkern d Implant (z.B. b Kyphose): 3 Wirbel
 78.49.24↔ Wirbelkern d Implant (z.B. b Kyphose): 4 Wirbel
 78.49.25↔ Wirbelkern d Implant (z.B. b Kyphose): 5 o mehr Wirbel
 78.49.26↔ Wirbelkörperersatz d So Mat (z.B. b Kyphose), 1 Wirbel
 78.49.27↔ Wirbelkörperersatz d So Mat (z.B. b Kyphose), 2 Wirbel
 78.49.28↔ Wirbelkörperersatz d So Mat (z.B. b Kyphose), 3 Wirbel
 78.49.29↔ Wirbelkörperersatz (z.B. bei Kyphose), sonstige
 78.49.2a↔ Wirbelkern d So Mat (z.B. b Kyphose), 4 o mehr Wirbel
 78.49.31↔ Kompl Reko d Ws (z.B. b Kyphose) d vord Abstützspan
 78.49.32↔ Kmpl Rk d Ws (z.B. b Kyphs) d Kyphktmie (z.B. n LndstSlzr)
 78.49.33↔ Kmpl Rk d Ws (z.B. b Kyphs) d Drs Krr oh vntrls Rleas
 78.49.34↔ Kmpl Rk d Ws (z.B. b Kyphs) d Drs Krr m vntr Rleas
 78.49.35↔ Kompl Reko d Ws (z.B. b Kyphose) d dorsoventrale Korr
 78.49.36↔ Klmt u physgmntl Drs Lrdsspnd (DLS) n Zielk (z.B. b Kyphs)
 78.49.37↔ Klmt u tpl Subtrost(zB n Thom/HYL,zB b Kyph)
 78.49.38↔ Klmt u monseg zervth Lordsp(zB n Msn,Urst/Smmnz,zB b Kyphs)
 78.49.40↔ Kpl Rk Ws(zB Skl)wstl Epphysd mt Kl a FrmGdLg [SMA], 1 Kl
 78.49.41↔ Kmpl Rk d Ws(zB Skl)wstl Epphysd mt Kl a FrmGdLg [SMA], 2 Kl
 78.49.42↔ Kmpl Rk d Ws(zB Skl)wstl Epphysd mt Kl a FrmGdLg [SMA], 3 Kl
 78.49.43↔ Kmpl Rk d Ws(zB Skl)wstl Epphysd mt Kl a FrmGdLg [SMA], 4 Kl
 78.49.44↔ Kmpl Rk d Ws(zB Skl)wstl Epphysd mt Kl a FrmGdLg [SMA], 5 Kl
 78.49.45↔ Kmpl Rk d Ws(zB Skl)wstl Epphysd mt Kl a FrmGdLg [SMA], 6 Kl
 78.49.46↔ Kmpl Rk d Ws(zB Skl)wstl Epphysd mt Kl a FrmGdLg [SMA], 7 Kl
 78.49.47↔ Kmpl Rk d Ws(zB Skl)wstl Epphysd mt Kl a FrmGdLg [SMA], 8 Kl
 78.49.48↔ Kmpl Rk d Ws(zB Skl)wstl Epphysd mt Kl a FrmGdLg [SMA], 9 Kl
 78.49.4a↔ Kmpl Rk d Ws(zB Skl)wstl Epphysd mt Kl a FrmGdLg [SMA], 10 Kl
 78.49.4b↔ Kpl Rk Ws(zB Skl)wstl Epphysd mt Kl a FrmGdLg [SMA], 11 Kl
 78.49.4c↔ Kpl Rk Ws(zB Skl)wstl Epphysd mt Kl a FrmGdLg [SMA], 12 Kl
 78.49.4d↔ Kpl Rk Ws(zB Skl)wstl Epphysd mt Kl a FrmGdLg [SMA], 13 mhr Kl
 78.49.4e↔ Kompl Reko d Ws (z.B. b Skol) d dorsoventrale Epiphysod
 78.49.4f↔ Kmpl Rk d Ws (z.B. b Skl) d untrl Epphysd m drs Wrblfs
 78.49.4g↔ Kmpl Rk d Ws (z.B. b Skl) d btrl Epphysd m drs Wrblfs
 78.49.50↔ Drs o vnt instrmnt Krrktrspndyl (z.B. b Skl), n.n.bz.
 78.49.51↔ Drs instrmnt Krrktrspndyl (z.B. b Skl), N prmstb, 3 bs 6 Sg
 78.49.52↔ Drs instrmnt Krrktrspndyl (z.B. b Skl), N prmstb, 7 bs 10 Sg
 78.49.53↔ Drs instrmnt Krrktrspndyl (z.B. b Skl), N prmstb, 11 o mhr Sg
 78.49.54↔ Drs instrmnt Krrktrspndyl (z.B. b Skl), prmstb, 3 bs 6 Sg
 78.49.55↔ Drs instrmnt Krrktrspndyl (z.B. b Skl), prmstb, 7 bs 10 Sg
 78.49.56↔ Drs instrmnt Krrktrspndyl (z.B. b Skl), prmstb, 11 o mhr Sg
 78.49.57↔ Vnt instrmnt Krrktrspndyl (z.B. b Skl), N prmstb, 3 bs 6 Sg
 78.49.58↔ Vnt instrmnt Krrktrspndyl (z.B. b Skl), N prmstb, 7 bs 10 Sg
 78.49.59↔ Drs o vnt instrmnt Krrktrspndyl (z.B. b Skl), S
 78.49.5a↔ Vnt instrmnt Krrktrspndyl (z.B. b Skl), N prmstb, 11 o mhr Sg
 78.49.5b↔ Vnt instrmnt Krrktrspndyl (z.B. b Skl), prmstb, 3 bs 6 Sg
 78.49.5c↔ Vnt instrmnt Krrktrspndyl (z.B. b Skl), prmstb, 7 bs 10 Sg
 78.49.5d↔ Vnt instrmnt Krrktrspndyl (z.B. b Skl), prmstb, 11 o mhr Sg
 78.49.60↔ Drs u vnt kmb instrmnt Krrktrspndyl (z.B. b Skl), n.n.bz.
 78.49.61↔ Dor/vent instrmnt Krrktrspndyl (b Skl), N prmstb, 3 bs 6 Sg
 78.49.62↔ Drs/vnt kmb instrmnt Krrktrspndyl (b Skl), N prmstb, 7 bs 10 Sg
 78.49.63↔ Drs/vnt kmb instrmnt Krrktrspndyl (b Skl), N prmstb, 11/mhr Sg
 78.49.64↔ Drs u vnt kmb instrmnt Krrktrspndyl(zB b Skl)prmstb,3-6Sg
 78.49.65↔ Drs u vnt kmb instrmnt Krrktrspndyl(zB b Skl),prmstb,7 bs 10 Sg
 78.49.66↔ Dor/vent instrmnt Krrktrspndyl, prmstb, 11/mhr Segmente
 78.49.69↔ Drs u vnt kmb instrmnt Krrktrspndyl (z.B. b Skl), S
 78.49.70↔ Komplexe Rekonstruktion der Wirbelsäule, n.n.bez.
 78.49.71↔ Kmpl Rk d Ws (z.B. b Skl) d sbkt HrrngtnInstrmntion (b Knd)
 78.49.79↔ Komplexe Rekonstruktion der Wirbelsäule, sonstige
 78.50.00↔ Inn Knochfix oh Reposition d Fx, oh Ang d Lok, n.n.bez.
 78.50.11↔ Knochenfixation an der Wirbelsäule
 78.50.30↔ Osteosyntheseverfahren an der Wirbelsäule, n.n.bez.
 78.50.31↔ Osteosynthese durch Schrauben an der Wirbelsäule
 78.50.32↔ Osteosynthese durch Drahtcerlage an der Wirbelsäule
 78.50.33↔ Osteosynthese durch Klammersystem an der Wirbelsäule
 78.50.34↔ Osteosynthese durch Hakenplatten an der Wirbelsäule
 78.50.35↔ Osteosynthese durch Schrauben-Stabsystem an der Wirbelsäule
 78.50.36↔ Osteosyn d ventrales SchraubenPlattensystem an d Ws
 78.50.37↔ Osteosyn d dorsales SchraubenPlattensystem an d Ws
 78.50.39↔ Osteosyntheseverfahren an der Wirbelsäule, sonstige
 78.59.20↔ Rev von Osteosynthmat (oh Matwechs) an d Wirbelsäule
 78.69.61↔ Entfernung von Osteosynthesematerial an Wirbelsäule
 78.69.65↔ Kmplntf a.a.bz. Knch, auss Gschk, EntfKnch(teil)rstz an Ws
 79.89.20↔ Offene Reposition einer Luxation der Iliosakralgelenkes
 80.19.30↔ S Arthrt an and bz Lk, Arthr Arthrt d Ilioskrgl, Glsp m Drain
 80.19.31↔ S Arthrt an and bz Lk,Arthr Arthrt Ilioskrgl,Entf fr Glkörp
 80.19.32↔ S Arthrt an and bz Lk,Arthr Arthrt d Ilioskrgl,Enl o Entf Mdrträg
 80.19.40↔ S Arthrt an and bz Lk, Arthrt d Ilioskrgl, Glsp m Drain
 80.19.41↔ S Arthrt an and bz Lk, Arthrt d Ilioskrgl, Entf freier Glkörp
 80.19.49↔ So Arthrot an and bez Lok, So Arthrot d Iliosakrgel
 80.50↔ Exz oder Destr eines Discus intervertebr, n.n.bez.
 80.51.00↔ Exzision eines Discus intervertebralis, n.n.bez.
 80.51.10↔ Exzision eines Discus intervertebralis, offen chirurgisch
 80.51.11↔ Exzision zweier Disci intervertebrales, offen chirurgisch
 80.51.12↔ Exz dreier oder mehr Disci intervertebrales, offen chir
 80.51.20↔ Exzision eines Discus intervertebralis, perkutan mit Endoskopie
 80.51.99↔ Exzision eines Discus intervertebralis, sonstige
 80.52↔ Intervertebrale Chemonukleolyse
 80.59.00↔ Sonstige Diskusdestruktion, n.n.bez.
 80.59.10↔ Sonstige Diskusdestruktion, Entfernung eines freien Sequesters
 80.59.20↔ Sonstige Diskusdestruktion, Reoperation bei Rezidiv
 80.59.21↔ Sonstige Diskdestr, Reop m Radikulolyse b Rezidiv
 80.59.30↔ Sonstige Diskusdestruktion, Dekompression mit Nucleoplastik
 80.59.40↔ S Dskdstr, Mnmlnvs Thrmmdtion d Bndscheib
 80.59.50↔ S Dskdstr, Dsksrknstrktion m zllbsiertn Bndscheibnrstz
 80.59.99↔ Sonstige Diskusdestruktion, sonstige
 80.79.11↔ Synovekt an and näh bez Lok, Arthr Synovekt a Iliosgel
 80.79.21↔ Synovekt an and näh bez Lok, Off Synovekt a Iliosgel
 80.89.20↔ S Lk Exz/DstrGlläs an and bz Lk,Arthr Lk Exz/DstrGlläs a Iliosgl
 80.89.21↔ S Lk Exz o Dstr e Glläs an and bz Lk, Débr a Iliosgl
 80.89.22↔ S Lk Exz o Dstr e Glläs an and bz Lk, Zystxst a Iliosgl
 80.89.29↔ S Lk Exz o Dstr e Glläs an and bz Lk, S Lk Exz o Dstr a Iliosgl
 80.99.20↔ So Exz an e Gel an and bez Lok, Arthr Exz a Iliosgel
 80.99.21↔ So Exz an e Gel an and bez Lok, So Exz a Iliosgel
 81.00↔ Spondylodese, n.n.bez.
 81.01↔ Spondylodese an Atlas-Axis
 81.02↔ Sonstige zervikale Spondylodese mit ventralem Zugang
 81.03↔ Sonstige zervikale Spondylodese mit dorsalem Zugang
 81.04↔ Dorsale und dorsolumbale Spondylodese, ventraler Zugang
 81.05↔ Dorsale und dorsolumbale Spondylodese, dorsaler Zugang
 81.06↔ Lumbale und lumbosakrale Spondylodese, ventraler Zugang
 81.07↔ Lumbale und lumbosakrale Spondylodese, intratransversaler Zugang
 81.08↔ Lumbale und lumbosakrale Spondylodese, dorsaler Zugang
 81.30↔ Reoperation einer Spondylodese, n.n.bez.
 81.31↔ Reoperation einer Spondylodese an Atlas-Axis
 81.32↔ ReOP einer sonst zerv Spondylodes mit ventr Zugang
 81.33↔ ReOP einer sonst zerv Spondylodes mit dors Zugang
 81.34↔ ReOP e dors und dorsolumb Spondylodes, ventr Zug
 81.35↔ ReOP e dors und dorsolumb Spondylodes, dors Zug
 81.36↔ ReOP e lumb und lumbosakr Spondylodes, ventr Zug
 81.37↔ ReOP e lumb und lumbosakr Spondylodes,intratransvZug
 81.38↔ ReOP e lumb und lumbosakr Spondylodes, dors Zug
 81.39↔ Reoperation einer Spondylodese, n.a.klass.
 81.62.00↔ Spondylodes o Reop e Spondylodes v 23 Wirb, n.n.bez.
 81.62.10↔ Spondylodese von 2 Wirbeln, dorsal
 81.62.11↔ Spondylodes v 2 Wirbeln, dors u ventral komb, interkorp
 81.62.12↔ Spondylodese von 2 Wirbeln, ventral, interkorporell
 81.62.13↔ Spondylodese von 2 Wirbeln, dorsal, dynamisch

Funk
EML

81.62.20↔	Spondylodese von 3 Wirbeln, dorsal	81.99.97↔	Sonstige offen Chir Op an Gel und Gelkn, Iliosgel
81.62.21↔	Spondylodese v 3 Wirbeln, dors u ventral komb, interkorp	84.51.00↔	Einsetzen von interkorporellen Implantaten, n.n.bez.
81.62.22↔	Spondylodese von 3 Wirbeln, ventral, interkorporell	84.51.10↔	Einsetzen von interkorporellen Cages, 1 Segment
81.62.23↔	Spondylodese von 3 Wirbeln, dorsal, dynamisch	84.51.11↔	Einsetzen von interkorporellen Cages, 2 Segmente
81.62.99↔	Spondylodese o Reop e Spondylodese von 23 Wirbeln, So	84.51.12↔	Einsetzen von interkorporellen Cages, 3 Segmente
81.63.00↔	Spondylodese o Reop e Spondylodese v 48 Wirb, n.n.bez.	84.51.13↔	Einsetzen von interkorporellen Cages, 4 oder mehr Segmente
81.63.10↔	Spondylodese von 4 - 6 Wirbeln, dorsal	84.51.99↔	Einsetzen von interkorporellen Implantaten, sonstige
81.63.11↔	Spondylodese v 4 6 Wirb, dors u vent komb, interkorp	84.59↔	Einsetzen von sonstiger vertebralen Vorrichtung
81.63.12↔	Spondylodese von 4 - 6 Wirbeln, ventral, interkorporell	84.60↔	Einsetzen von Diskusprothese, nicht näher bezeichnet
81.63.13↔	Spondylodese von 4 - 6 Wirbeln, dorsal, dynamisch	84.61↔	Einsetzen von partieller Diskusprothese, zervikal
81.63.20↔	Spondylodese von 7 - 8 Wirbeln, dorsal	84.62↔	Einsetzen von totaler Diskusprothese, zervikal
81.63.21↔	Spondylodese v 7 8 Wirb, dors u vent komb, interkorp	84.63↔	Einsetzen von Diskusprothese, thorakal
81.63.22↔	Spondylodese von 7 - 8 Wirbeln, ventral, interkorporell	84.64↔	Einsetzen von partieller Diskusprothese, lumbosakral
81.63.23↔	Spondylodese von 7 - 8 Wirbeln, dorsal, dynamisch	84.65↔	Einsetzen von totaler Diskusprothese, lumbosakral
81.63.99↔	Spondylodese o Reop e Spondylodese von 48 Wirbeln, So	84.66.00↔	Rev o Ersetz von künstl Diskproth, zervikal, n.n.bez.
81.64.00↔	Spndylods o Reop e Spndylods v 9 o mhr Wrb, n.n.bz.	84.66.10↔	Ersetzen von künstlicher Diskusprothese, zervikal
81.64.10↔	Spondylodese von 9 oder mehr Wirbeln, dorsal	84.66.20↔	Revision von künstlicher Diskusprothese, zervikal
81.64.11↔	Spndylods v 9 o mhr Wrb, drs u vnt komb, intrkrpl	84.66.99↔	Rev o Ersetz von künstl Diskproth, zervikal, sonstige
81.64.99↔	Spondylodese o Reop e Spondylodese v 9 o mehr Wirbeln, So	84.67↔	Revision oder Ersetzen von künstlicher Diskusprothese, thorakal
81.65.00↔	Vertebroplastik, n.n.bez.	84.68.00↔	Rev o Ersetz von künstl Diskproth, lumbosakr, n.n.bez.
81.65.10↔	Vertebroplastik, 1 Wirbelkörper	84.68.10↔	Ersetzen von künstlicher Diskusprothese, lumbosakral
81.65.11↔	Vertebroplastik, 2 Wirbelkörper	84.68.20↔	Revision von künstlicher Diskusprothese, lumbosakral
81.65.12↔	Vertebroplastik, 3 Wirbelkörper	84.68.99↔	Rev o Ersetz von künstl Diskproth, lumbosakr, sonstige
81.65.13↔	Vertebroplastik, 4 und mehr Wirbelkörper	84.69.00↔	Revision oder Ersetzen von künstlicher Diskusprothese, n.n.bez.
81.65.99↔	Vertebroplastik, sonstige	84.69.10↔	Ersetzen von künstlicher Diskusprothese
81.66.00↔	Kyphoplastik, n.n.bez.	84.69.20↔	Revision von künstlicher Diskusprothese
81.66.10↔	Kyphoplastik, 1 Wirbelkörper	84.69.99↔	Revision oder Ersetzen von künstlicher Diskusprothese, sonstige
81.66.11↔	Kyphoplastik, 2 Wirbelkörper	84.81.00↔	Revision von interspinösen Implantaten, n.n.bez.
81.66.12↔	Kyphoplastik, 3 Wirbelkörper	84.81.20↔	Revision von interspinösen Implantaten
81.66.13↔	Kyphoplastik, 4 und mehr Wirbelkörper	84.81.99↔	Revision von interspinösen Implantaten, sonstige
81.66.99↔	Kyphoplastik, sonstige	84.82↔	Eins od Ersetz v Vorricht z dyn Stab m Pedikelschr
81.99.16↔	Arthroskopische Revision eines Gelenkes, Iliosakralgelenk	84.83↔	Revision v Vorricht z dyn Stab m Pedikelschr
81.99.26↔	Offen chirurgische Revision eines Gelenkes, Iliosakralgelenk	84.84↔	Einsetzen oder Ersetzen von Facetten-gelenksprothesen
81.99.36↔	Arthroskopische Operation am Gelenkknorpel, Iliosakralgelenk	84.85↔	Revision von Facettengelenksprothesen
81.99.46↔	Offen chirurgische Operation am Gelenkknorpel, Iliosakralgelenk		
81.99.56↔	Arthr und Temporäre Fix e Gelenkes, Iliosakralgelenk		

Prozedur EML-10

77.03.00↔	Sequestrektomie an Radius und Ulna, n.n.bez.	78.53.20↔	Revision von Osteosynthmat (oh Matwechs) an Ulna
77.03.10↔	Sequestrektomie an Radius und Ulna, ohne Einl e Medträg	78.53.99↔	Inn Knochfix oh Rep d Fx an Rad und Ulna, sonstige
77.03.11↔	Sequestrektomie an Radius und Ulna, m Einl e Medträg	79.12.00↔	Geschl Rep e Fx an Rad u Ulna m inn Knochfix, n.n.bez.
77.03.99↔	Sequestrektomie an Radius und Ulna, sonstige	79.12.10↔	Geschl Rp e dst Rdfx m inn Knchfx d Drht o Zgg/Crcl
77.13.00↔	So Knochinzis oh Knochdurchtr an Rad und Ulna, n.n.bez.	79.12.11↔	Geschl Rep e dist Radfx m inn Knochfix d intramed Draht
77.13.10↔	S Knchnz oh Knchdrchr an Rd u Uln, Explr u Knchnb	79.12.12↔	Geschl Reposition e dist Radfx m inn Knochfix d Markn
77.13.11↔	So Knochinzis oh Knochdurchtr an Rad u Ulna, Fremdkentf	79.12.19↔	Geschl Rp e dst Rdfx m S inn Knchfx (z.B. d Schraub, Pl)
77.13.12↔	S Knchnz oh Knchdrchr an Rd u Uln, Enl o Entf e Mdträg	79.12.20↔	Geschl Rep e sonstigen Radfx d Draht o Zuggurtung/Cercl
77.13.13↔	So Knochinzis oh Knochdurchtr an Rad und Ulna, Drain	79.12.21↔	Geschl Rp e snst Rdfx m inn Knchfx d intrmd Drht
77.13.99↔	So Knochinzis oh Knochdurchtr an Rad und Ulna, So	79.12.22↔	Geschl Rep e sonstigen Radfx m inn Knochfix d Markn
77.23↔	Keilosteotomie an Radius und Ulna	79.12.29↔	Geschl Rp e snst Rdfx m S inn Knchfx (z.B. d Schraub, Pl)
77.33.00↔	Sonstige Knochendurchtrennung an Radius und Ulna, n.n.bez.	79.12.30↔	Geschl Rep e Ulnafx m inn Knochfix d Draht o Zugg/Cercl
77.33.10↔	S Knchdrchr an Rd u Uln, Krtkt b Sgmnttr an Rd u Uln	79.12.31↔	Geschl Rep e Ulnafx m inn Knochfix d intramed Draht
77.33.20↔	S Knchdrchr an Rd u Uln, Knchdrchr an dstl Uln u Ulnschft	79.12.32↔	Geschl Reposition e Ulnafraktur m inn Knochfix d Markn
77.33.99↔	Sonstige Knochendurchtrennung an Radius und Ulna, sonstige	79.12.39↔	Geschl Rp e Ulnfx m S inn Knchfx (z.B. d Schraub, Pl)
78.03.00↔	Knochen transplantation an Radius und Ulna, n.n.bez.	79.12.99↔	Geschl Rep e Fx an Rad und Ulna m inn Knochfix, So
78.03.10↔	Knochtx an Rad und Ulna, Gefgestielt m mikrovask Anast	79.22.00↔	Off Rep e Fx an Rad und Ulna oh Inn Knochfix, n.n.bez.
78.03.11↔	Knochtx an Rad und Ulna, Gefgestielt oh mikrovask Anast	79.22.10↔	Off Reposition e dist Radiusfraktur ohne Inn Knochfix
78.03.12↔	Knochen transplantation an Radius und Ulna, allogene	79.22.19↔	Off Reposition e sonstigen Radfx oh Inn Knochfix
78.03.13↔	Knorpel-Knochen transplantation an Radius und Ulna	79.22.20↔	Offene Reposition einer Ulnafraktur ohne innere Knochenfixation
78.03.19↔	S Knochtx an Rd&Uln(zB Atg Spng,krtksp Spn,N Gfgstielts Tx)	79.22.99↔	Off Rep e Fx an Rad und Ulna oh Inn Knochfix, sonstige
78.03.99↔	Knochen transplantation an Radius und Ulna, sonstige	79.32.00↔	Off Rep e Fx an Rad und Ulna m inn Knochfix, n.n.bez.
78.23.00↔	Verkürzungsosteotomie an Radius und Ulna, n.n.bez.	79.32.10↔	Offene Reposition e dist Radiusfraktur mit inn Knochfix
78.23.10↔	Temporäre Epiphyseodese an Radius und Ulna	79.32.19↔	Off Reposition e sonstigen Radiusfraktur m inn Knochfix
78.23.11↔	Permanente Epiphyseodese an Radius und Ulna	79.32.29↔	Offene Reposition einer Ulnafraktur mit innerer Knochenfixation
78.23.12↔	Therapeutische Epiphyseolyse an Radius und Ulna	79.32.99↔	Off Rep e Fx an Rad und Ulna m inn Knochfix, sonstige
78.23.99↔	Verkürzungsosteotomie an Radius und Ulna, sonstige	79.52.00↔	Off Reposition e Epiphysdiast an Rad und Ulna, n.n.bez.
78.33↔	Verlängerungsosteotomie an Radius und Ulna	79.52.10↔	Offene Reposition einer Epiphysendiastase am distalen Radius
78.43↔	Sonstige plastische Rekonstruktion an Radius und Ulna	79.52.20↔	Off Reposition e sonstigen Epiphysdiast an Rad und Ulna
78.53.00↔	Inn Knochfix oh Rep d Fx an Rad und Ulna, n.n.bez.	79.52.99↔	Off Reposition e Epiphysdiast an Rad und Ulna, sonstige
78.53.10↔	Revision von Osteosynthmat (oh Matwechs) an Radius	79.62↔	Débridement einer offenen Fraktur an Radius und Ulna

79.82↔	Offene Reposition einer Luxation des Ellbogens	81.85.00↔	Sonstige Rekonstruktion am Ellbogen, n.n.bez.
80.02↔	Arthrotomie zur Prothesenentfernung am Ellbogen	81.85.10↔	Sonstige Reko a Ellb, Ref e osteoch Fragm, arthr
80.12.00↔	Sonstige Arthrotomie des Ellbogens, n.n.bez.	81.85.11↔	Sonstige Reko a Ellb, Ref e osteoch Fragm, offen chir
80.12.10↔	So Arthrot d Ellb, Arthr Arthrot d Ellb, Gelsp m Drain	81.85.12↔	So Reko a Ellb, Subchondrale Spongiosaplastik, arthr
80.12.11↔	S Arthrt d Ellb, Arthr Arthrt d Ellb, Entf freier Gikörp	81.85.13↔	So Reko a Ellb, Subchondrale Spongplast, offen chir
80.12.12↔	S Arthrt d Ellb, Arthr Arthrt d Ellb, Enl o Entf e Mdräg	81.85.14↔	S Rk a Ellb, Knrpltx u Implnt v ivt hrg Gwklt, arthr
80.12.20↔	Sonstige Arthrot d Ellb, Arthrot d Ellb, Gelsp m Drain	81.85.15↔	S Rk a Ellb, Knrpltx u Implnt v ivt hrg Gwklt, offn chr
80.12.21↔	So Arthrot d Ellb, Arthrot d Ellb, Entf freier Gelkörper	81.85.16↔	Sonstige Rekonstruktion a Ellb, Knorpelglättung, arthr
80.12.99↔	Sonstige Arthrotomie des Ellbogens, sonstige	81.85.17↔	Sonstige Rekonstruktion a Ellb, Knorpelgl, offen chir
80.42↔	Durchtr von GelKaps, Lig oder Knorpel am Ellbog	81.85.18↔	Sonstige Reko a Ellb, Subchondrale Knocheröff, arthr
80.72.00↔	Synovektomie am Ellbogen, n.n.bez.	81.85.19↔	So Reko a Ellb, Subchondrale Knocheröff, offen chir
80.72.10↔	Synovektomie a Ellbogen, Arthr Synovektomie a Ellbogen	81.85.20↔	S Rk a Ellb, Sbhch Knchröff m Enbr e azll Impl, arthr
80.72.20↔	Synovektomie am Ellbogen, Offene Synovektomie am Ellbogen	81.85.21↔	Sonstige Reko a Ellb, Resektionsarthroplastik a Ellbge
80.72.99↔	Synovektomie am Ellbogen, sonstige	81.85.30↔	S Rk a Ellb, prthschr Ers d dst Hmrsjglnfläch
80.82.00↔	Sonstige Lok Exz oder Destr e Gelläs a Ellb, n.n.bez.	81.85.31↔	Sonstige Rekonstruktion am Ellbogen, Radiuskopprothese
80.82.10↔	S Lk Exz o Dstr Glläs a Ellb, Arthr Lk Exz o Dstr Glläs a Ellb	81.85.32↔	Sonstige Rekonstruktion am Ellbogen, Ulkakopprothese
80.82.11↔	So Lok Exz o Destr e Gelläs a Ellb, Débr a Ellbge	81.85.99↔	Sonstige Rekonstruktion am Ellbogen, sonstige
80.82.12↔	So Lok Exz o Destr e Gelläs a Ellb, Zystextst a Ellbge	81.99.14↔	Arthroskopische Revision eines Gelenkes, Ellbogen
80.82.99↔	Sonstige Lok Exz oder Destr e Gelläs a Ellb, sonstige	81.99.24↔	Offen chirurgische Revision eines Gelenkes, Ellbogen
80.92.00↔	Sonstige Exzision am Ellbogen, n.n.bez.	81.99.34↔	Arthroskopische Operation am Gelenknorpel, Ellbogen
80.92.10↔	Sonstige Exzision a Ellbogen, Arthr Exzision a Ellbogen	81.99.44↔	Offen chirurgische Operation am Gelenknorpel, Ellbogen
80.92.11↔	Sonstige Exz a Ellb, Entn e Knorpeltx a Ellbge	81.99.54↔	Arthrorise und Temporäre Fixation eines Gelenkes, Ellbogen
80.92.99↔	Sonstige Exzision am Ellbogen, sonstige	81.99.94↔	Sonstige offen Chir Operationen an Gel und Gelkn, Ellb
81.24↔	Ellbogen-Arthrodese	83.83↔	Plastische Rekonstruktion eines Ringbandes
81.84↔	Totalprothese des Ellbogens	84.55.12↔	Einsetzen von Knochenersatzmaterial, Radius und Ulna

Prozedur EML-11

00.70↔	Revision einer Hüftendoprothese, sowohl	81.40.10↔	Rekonstruktion a Hüftgel, Ref e osteoch Fragm, arthr
00.71↔	Revision einer Hüftendoprothese, azetabuläre Komponente	81.40.11↔	Reko a Hüftgel, Ref e osteoch Fragm, offen chir
00.72↔	Revision einer Hüftendoprothese, femorale Komponente	81.40.12↔	Reko a Hüftgel, Subchondrale Spongiosaplastik, arthr
00.73↔	Revision von Hüftprothese, nur azetabulä	81.40.13↔	Reko a Hüftgel, Subchondrale Spongplast, offen chir
00.85↔	Ersatz der Oberfläche Hüftgelenk total	81.40.14↔	Rk a Hüftgl, Knrpltx u Implnt v ivt hrg Gwklt, arthr
00.86↔	Ersatz der Oberfläche Hüftgelenk, partiell, Femurkopf	81.40.15↔	Rk a Hüftgl, Knrpltx u Implnt v ivt hrg Gwklt, offn chr
00.87↔	Ersatz der Oberfläche Hüftgelenk, partiell, Azetabulum	81.40.16↔	Rekonstruktion am Hüftgelenk, Knorpelglättung, arthroskopisch
79.85↔	Offene Reposition einer Luxation der Hüfte	81.40.17↔	Rekonstruktion am Hüftgelenk, Knorpelglättung, offen chirurgisch
80.05.00↔	Arthrotomie zur Prothesenentfernung der Hüfte, n.n.bez.	81.40.18↔	Reko a Hüftgel, Subchondrale Knocheröff, arthr
80.05.10↔	Arthrot zur Prothenif d Hüfte, Entf e Femurkopfkappe	81.40.19↔	Reko a Hüftgel, Subchondrale Knocheröff, offen chir
80.05.11↔	Arthrt z Prthntf d Hüft, Entf e Glnkpfnnprths	81.40.20↔	Rk a Hüftgl, Sbhch Knchröff m Enbr e azll Impl, arthr
80.05.12↔	Arthrt z Prthntf d Hüft, Entf e Glnkpfnstüs u GlschnPfn	81.40.30↔	Rk a Hüftgl, Arthrpl a Hüftgl m Osteot d Bckns, S Osteot
80.05.13↔	Arthrt z Prthntf d Hüft, Entf e Fmrkprt, Duokpfrth o Tp	81.40.31↔	Rk a Hüftgl, Arthrpl a Hüftgl m Osteot d Bckns, Trplsteotmie
80.05.14↔	Arthrt z Prthntf d Hüft, Entf e snst Endprth d Hüft	81.40.32↔	Rekonstruktion am Hüftgelenk, Pfannendachplastik am Hüftgelenk
80.05.99↔	Arthrotomie zur Prothesenentfernung der Hüfte, sonstige	81.40.33↔	Reko a Hüftgel, GirdlestoneResektion a Hüftgel, pri
80.15.00↔	Sonstige Arthrotomie der Hüfte, n.n.bez.	81.40.99↔	Rekonstruktion am Hüftgelenk, sonstige
80.15.10↔	S Arthrt d Hüft, Arthr Arthrt d Hüft, Glsp m Drain	81.51.00↔	Totalendoprothese des Hüftgelenks, n.n.bez.
80.15.11↔	S Arthrt d Hüft, Arthr Arthrt d Hüft, Entf freier Gikörp	81.51.10↔	Totalendoprothese des Hüftgelenks, Sonderprothese
80.15.12↔	S Arthrt d Hüft, Arthr Arthrt d Hüft, Enl o Entf e Mdräg	81.51.99↔	Totalendoprothese des Hüftgelenks, sonstige
80.15.20↔	So Arthrot d Hüfte, Arthrot d Hüfte, Gelsp m Drain	81.52.00↔	Partielle Hüftarthroplastik, n.n.bez.
80.15.21↔	S Arthrt d Hüft, Arthrt d Hüft, Entf freier Gikörp	81.52.10↔	Partielle Hüftarthpl, Femurkoprot und Duokopproth
80.15.99↔	Sonstige Arthrotomie der Hüfte, sonstige	81.52.11↔	Partielle Hüftarthpl, Gelfpannstüs und GelschnPfanne
80.75.00↔	Synovektomie an der Hüfte, n.n.bez.	81.52.99↔	Partielle Hüftarthroplastik, sonstige
80.75.10↔	Synovektomie an d Hüfte, Arthr Synovektomie an d Hüfte	81.53.00↔	Revision einer Hüftendoprothese, n.n.bez.
80.75.20↔	Synovektomie an der Hüfte, Offene Synovektomie an der Hüfte	81.53.10↔	Revision einer Hüftendoprothese, ohne Wechsel
80.75.99↔	Synovektomie an der Hüfte, sonstige	81.53.11↔	Rv e Hüftndprth, Rv e Obrfirsprt a Hüftgl u Neuimpl e Hüftndprth
80.85.00↔	Sonstige Lok Exz o Destr e Gelläs an d Hüfte, n.n.bez.	81.53.12↔	Rv e Hüftndprth, Rv e Duokpfrth u Neuimpl e Hüftndprth
80.85.10↔	Lk Exz/DstrGlläs anHüft, Arthr Lk Exz/DstrGlläs anHüft	81.53.13↔	Rv e Hüftndprth, Rv e snst Hüftndprth u Neuimpl e Hüftndprth
80.85.11↔	So Lok Exz o Destr e Gelläs an d Hüfte, Débr a Hüftgel	81.53.99↔	Revision einer Hüftendoprothese, sonstige
80.85.12↔	S Lk Exz o Dstr e Glläs an d Hüft, Zystxst a Hüftgl	81.99.18↔	Arthroskopische Revision eines Gelenkes, Hüftgelenk
80.85.99↔	Sonstige Lok Exz o Destr e Gelläs an d Hüfte, sonstige	81.99.28↔	Offen chirurgische Revision eines Gelenkes, Hüftgelenk
80.95.00↔	Sonstige Exzision am Hüftgelenk, n.n.bez.	81.99.38↔	Arthroskopische Operation am Gelenknorpel, Hüftgelenk
80.95.10↔	Sonstige Exz a Hüftgelenk, Arthr Exz a Hüftgelenk	81.99.48↔	Offen chirurgische Operation am Gelenknorpel, Hüftgelenk
80.95.11↔	Sonstige Exz a Hüftgel, Entn e Knorpeltx a Hüftgel	81.99.58↔	Arthrorise und Temporäre Fixation eines Gelenkes, Hüftgelenk
80.95.99↔	Sonstige Exzision am Hüftgelenk, sonstige	81.99.98↔	Sonstige offen Chir Op an Gel und Gelkn, Hüftgel
81.21↔	Hüft-Arthrodese		
81.40.00↔	Rekonstruktion am Hüftgelenk, n.n.bez.		

Prozedur EML-12

00.70↔	Revision einer Hüftendoprothese, sowohl	00.72↔	Revision einer Hüftendoprothese, femorale Komponente
00.71↔	Revision einer Hüftendoprothese, azetabuläre Komponente	00.73↔	Revision von Hüftprothese, nur azetabulä



00.80↔	Revision einer Knieprothese, total (alle Komponenten)	77.17.10↔	S Knchnzs oh Knchdrchr an Tb u Fb, Explr u Knchnb
00.81↔	Revision einer Knieprothese, Tibiakomponente	77.17.11↔	So Knochinzis oh Knochdurchtr an Tib u Fib, Fremdkentf
00.82↔	Revision einer Knieprothese, Femurkomponente	77.17.12↔	S Knchnzs oh Knchdrchr an Tb u Fb, Enl u Entf e Mdrtrg
00.83↔	Revision einer Knieprothese, Patellarkomponente	77.17.13↔	So Knochinzis oh Knochdurchtr an Tibia und Fib, Drain
00.84↔	Revision einer Knieprothese, Tibialiner	77.17.99↔	So Knochinzis oh Knochdurchtr an Tibia und Fib, So
00.85↔	Ersatz der Oberfläche Hüftgelenk total	77.18.00↔	S Knchnzs oh Knchdrchr an Trsl u Mtrrs, n.n.bez.
00.86↔	Ersatz der Oberfläche Hüftgelenk, partiell, Femurkopf	77.18.10↔	Sonstige Knochinzis ohne Knochdurchtr a Talus, n.n.bez.
00.87↔	Ersatz der Oberfläche Hüftgelenk, partiell, Azetabulum	77.18.11↔	S Knchnzs oh Knchdrchr a Tls, Explr u Knchnb
77.02.00↔	Sequestrektomie am Humerus, n.n.bez.	77.18.12↔	Sonstige Knochinzis oh Knochdurchtr a Talus, Fremdkentf
77.02.10↔	Sequestrektomie a Hum, ohne Einl e Medikamententrägers	77.18.13↔	S Knchnzs oh Knchdrchr a Tls, Enl u Entf e Mdrtrg
77.02.11↔	Sequestrektomie a Hum, mit Einl e Medikamententrägers	77.18.14↔	Sonstige Knochinzis ohne Knochdurchtr a Talus, Drain
77.02.99↔	Sequestrektomie am Humerus, sonstige	77.18.19↔	Sonstige Knochinzis ohne Knochdurchtr a Talus, sonstige
77.03.00↔	Sequestrektomie an Radius und Ulna, n.n.bez.	77.18.20↔	Sonstige Knochinzis oh Knochdurchtr a Kalkan, n.n.bez.
77.03.10↔	Sequestrektomie an Radius und Ulna, ohne Einl e Medtrg	77.18.21↔	S Knchnzs oh Knchdrchr a Klkn, Explr u Knchnb
77.03.11↔	Sequestrektomie an Radius und Ulna, m Einl e Medtrg	77.18.22↔	So Knochinzis oh Knochdurchtr a Kalkan, Fremdkentf
77.03.99↔	Sequestrektomie an Radius und Ulna, sonstige	77.18.23↔	S Knchnzs oh Knchdrchr a Klkn, Enl u Entf e Mdrtrg
77.04.00↔	Sequestrektomie an Karpalia und Metakarpalia, n.n.bez.	77.18.24↔	Sonstige Knochinzis ohne Knochdurchtr a Kalkan, Drain
77.04.10↔	Sepuestrekt an Karpal und Metakarpal, oh Einl e Medtrg	77.18.29↔	Sonstige Knochinzis oh Knochdurchtr a Kalkan, sonstige
77.04.11↔	Sepuestrekt an Karpal und Metakarpal, m Einl e Medtrg	77.18.30↔	So Knochinzis oh Knochdurchtr an sonst Tarsal, n.n.bez.
77.04.99↔	Sequestrektomie an Karpalia und Metakarpalia, sonstige	77.18.31↔	S Knchnzs oh Knchdrchr an snst Trsl, Explr u Knchnb
77.05.00↔	Sequestrektomie an Femur, n.n.bez	77.18.32↔	S Knchnzs oh Knchdrchr an snst Trsl, Frmdkntf
77.05.10↔	Sequestrektomie an Femur, ohne Einlage eines Medikamententrägers	77.18.33↔	S Knchnzs oh Knchdrchr an snst Trsl, Enl u Entf e Mdrtrg
77.05.11↔	Sequestrektomie an Femur, mit Einlage eines Medikamententrägers	77.18.34↔	So Knochinzis oh Knochdurchtr an sonst Tarsalia, Drain
77.05.99↔	Sequestrektomie an Femur, sonstige	77.18.39↔	So Knochinzis oh Knochdurchtr an sonstigen Tarsalia, So
77.06.00↔	Sequestrektomie an der Patella, n.n.bez.	77.18.40↔	So Knochinzis oh Knochdurchtr an Metatars, n.n.bez.
77.06.10↔	Sequestrektomie an d Patella, ohne Einl e Medtrg	77.18.41↔	S Knchnzs oh Knchdrchr an Mtrrs, Explr u Knchnb
77.06.11↔	Sequestrektomie an d Patella, m Einl e Medtrg	77.18.42↔	So Knochinzis oh Knochdurchtr an Metatars, Fremdkentf
77.06.99↔	Sequestrektomie an der Patella, sonstige	77.18.43↔	S Knchnzs oh Knchdrchr an Mtrrs, Enl u Entf e Mdrtrg
77.07.00↔	Sequestrektomie an Tibia und Fibula, n.n.bez.	77.18.44↔	Sonstige Knochinzis oh Knochdurchtr an Metatars, Drain
77.07.10↔	Sequestrektomie an Tibia und Fib, ohne Einl e Medtrg	77.18.49↔	So Knochinzis oh Knochdurchtr an Metatars, So
77.07.11↔	Sequestrektomie an Tibia und Fib, m Einl e Medtrg	77.18.99↔	So Knochinzis oh Knochdurchtr an Tarsal u Metatars, So
77.07.99↔	Sequestrektomie an Tibia und Fibula, sonstige	77.22↔	Keilosteotomie am Humerus
77.08.00↔	Sequestrektomie an Tarsalia und Metatarsalia, n.n.bez.	77.23↔	Keilosteotomie an Radius und Ulna
77.08.10↔	Sepuestrekt an Tarsalia und Metatars, oh Einl e Medtrg	77.24↔	Keilosteotomie an Karpalia und Metakarpalia
77.08.11↔	Sepuestrekt an Tarsalia und Metatars, m Einl e Medtrg	77.25.00↔	Keilosteotomie am Femur, n.n.bez.
77.08.99↔	Sequestrektomie an Tarsalia und Metatarsalia, sonstige	77.25.10↔	Keilosteotomie am Femur, Keilosteotomie am Schenkelhals
77.12.00↔	Sonstige Knochinzis ohne Knochdurchtr a Hum, n.n.bez.	77.25.20↔	Keilosteotomie am Femur, Keilosteotomie am sonstigen Femur
77.12.10↔	So Knochinzis oh Knochdurchtr a Hum, Explr u Knochenbo	77.25.99↔	Keilosteotomie am Femur, sonstige
77.12.11↔	Sonstige Knochinzis ohne Knochdurchtr a Hum, Fremdkentf	77.27.00↔	Keilosteotomie an Tibia und Fibula, n.n.bez.
77.12.12↔	S Knchnzs oh Knchdrchr a Hm, Enl u Entf e Mdrtrg	77.27.10↔	Keilosteotomie an Tibia und Fibula, Keilosteotomie an der Tibia
77.12.13↔	Sonstige Knocheninzision ohne Knochdurchtr a Hum, Drain	77.27.20↔	Keilosteotomie an Tibia und Fibula, Keilosteotomie an der Fibula
77.12.99↔	Sonstige Knochinzis ohne Knochdurchtr a Hum, sonstige	77.27.99↔	Keilosteotomie an Tibia und Fibula, sonstige
77.13.00↔	So Knochinzis oh Knochdurchtr an Rad und Ulna, n.n.bez.	77.28.00↔	Keilosteotomie an Tarsalia und Metatarsalia, n.n.bez.
77.13.10↔	S Knchnzs oh Knchdrchr an Rd u Uln, Explr u Knchnb	77.28.10↔	Keilosteot an Tarsalia und Metatars, Keilosteot a Talus
77.13.11↔	So Knochinzis oh Knochdurchtr an Rad u Ulna, Fremdkentf	77.28.20↔	Keilosteot an Tarsal und Metatars, Keilosteot a Kalkan
77.13.12↔	S Knchnzs oh Knchdrchr an Rd u Uln, Enl o Entf e Mdrtrg	77.28.30↔	Keilsteot an Trsl u Mtrrs, Keilsteot an snst Trsl
77.13.13↔	So Knochinzis oh Knochdurchtr an Rad und Ulna, Drain	77.28.40↔	Keilsteot an Tarsal u Metatars, Keilsteot an Metatars
77.13.99↔	So Knochinzis oh Knochdurchtr an Rad und Ulna, So	77.28.99↔	Keilosteotomie an Tarsalia und Metatarsalia, sonstige
77.14.00↔	S Knchnzs oh Knchdrchr an Krpl u Mtkrpl, n.n.bez.	77.29.10↔	S Keilsteot aanbz Knch, auss Gschk, Keilsteot an Phl Hnd
77.14.10↔	S Knchnzs oh Knchdrchr an Krpl u Mtkrpl, Explr u Knchnb	77.29.30↔	S Keilsteot an and näh bz Knch, auss Gschk, Keilsteot a Bcknkn
77.14.11↔	S Knchnzs oh Knchdrchr an Krpl u Mtkrpl, Frmdkntf	77.29.40↔	S Keilsteot aanbz Knch, auss Gschk, Keilsteot an Phl Fss
77.14.12↔	S Knchnzs oh Knchdrchr an Krpl u Mtkrpl, Enl u Entf e Mdrtrg	77.32.10↔	So Knochdurchtr a Hum, Kortikot b Segmenttra a Hum
77.14.13↔	S Knchnzs oh Knchdrchr an Krpl u Mtkrpl, Drain	77.33.00↔	Sonstige Knochendurchtrennung an Radius und Ulna, n.n.bez.
77.14.99↔	S Knchnzs oh Knchdrchr an Krpl u Mtkrpl, S	77.33.10↔	S Knchdrchr an Rd u Uln, Krkt b Sgmnttr an Rd u Uln
77.15.00↔	Sonstige Knochinzis ohne Knochdurchtr a Fem, n.n.bez.	77.33.20↔	S Knchdrchr an Rd u Uln, Knchdrchr an dstir Uln u Ulnschft
77.15.10↔	S Knchnzs oh Knchdrchr a (snst) Fm, Explr u Knchnb	77.33.99↔	Sonstige Knochendurchtrennung an Radius und Ulna, sonstige
77.15.11↔	Sonstige Knochinzis ohne Knochdurchtr a Fem, Fremdkentf	77.34.00↔	So Knochdurchtr an Karpal und Metakarpal, n.n.bez.
77.15.12↔	S Knchnzs oh Knchdrchr a Fm, Enl u Entf e Mdrtrg	77.34.10↔	S Knchdrchr an Krpl u Mtkrpl, (D)Rtitionssttm an Krpl u Mtkrpl
77.15.13↔	Sonstige Knocheninzision ohne Knochdurchtr a Fem, Drain	77.34.11↔	S Knchdrchr an Krpl&Mtkrpl, Kmpl(mhrd)Osteot an Krpl&Mtkrpl
77.15.20↔	S Knchnzs oh Knchdrchr a Fm, Explr u Knchnb a Schnklh	77.34.99↔	So Knochdurchtr an Karpal und Metakarpal, So
77.15.99↔	Sonstige Knochinzis ohne Knochdurchtr a Fem, sonstige	77.35.00↔	Sonstige Knochendurchtrennung am Femur, n.n.bez.
77.16.00↔	So Knochinzis oh Knochdurchtr an d Patel, n.n.bez.	77.35.10↔	So Knochdurchtr a Fem, (De)Rotationssttm a Schenkelh
77.16.10↔	S Knchnzs oh Knchdrchr an d Ptl, Explr u Knchnb	77.35.11↔	S Knchdrchr a Fm, Krkt b Sgmnttr a Schnklh
77.16.11↔	So Knochinzis oh Knochdurchtr an d Patel, Fremdkentf	77.35.12↔	S Knchdrchr a Fm, Kmpl (mhrd) Osteot (m Achsnk) a Schnklh
77.16.12↔	S Knchnzs oh Knchdrchr an d Ptl, Enl u Entf e Mdrtrg	77.35.19↔	So Knochdurchtr a Fem, So Knochdurchtr a Schenkelh
77.16.13↔	Sonstige Knochinzis oh Knochdurchtr an d Patella, Drain	77.35.20↔	S Knchdrchr a Fm, (D)Rtitionssttm an snst Teil d Fmrs
77.16.99↔	So Knochinzis oh Knochdurchtr an d Patel, So	77.35.21↔	S Knchdrchr a Fm, Krkt b Sgmnttr an snst Teil d Fmrs
77.17.00↔	So Knochinzis oh Knochdurchtr an Tib und Fib, n.n.bez.	77.35.22↔	S Knchdrchr a Fm, Kmpl(mhrd)Osteot(m Achsnk)an snst Teil d Fmrs
		77.35.23↔	S Knchdrchr a Fm, S Knchdrchr an snst Teil d Fmrs

77.35.99↔	Sonstige Knochendurchtrennung am Femur, sonstige	78.07.13↔	Knorpel-Knochen transplantation an der Tibia
77.37.00↔	Sonstige Knochendurchtrennung an Tibia und Fibula, n.n.bez.	78.07.19↔	S Knchtx an d Tb (z.B. Atg Spng, krtksp Spn, N Gfgstiels Tx)
77.37.10↔	S Knchdrchr an Tb u Fb, (D)Rtitionssttm an d Tb	78.07.20↔	Knochtx an d Fib, Gefgestielt mit mikrovaskulärer Anast
77.37.11↔	S Knchdrchr an Tb u Fb, Vlgiernd o vrsiernd (D)Rtitionssttm an Tb	78.07.21↔	Knochtx an d Fib, Gefgestielt ohne mikrovaskuläre Anast
77.37.12↔	S Knchdrchr an Tb u Fb, Krtkt b Sgmnttr an d Tb	78.07.22↔	Knochen transplantation an der Fibula, allogene
77.37.13↔	S Knchdrchr an Tb u Fb, Kmpl (mhrd) Osteot (m Achskn) an d Tb	78.07.23↔	Knorpel-Knochen transplantation an der Fibula
77.37.19↔	So Knochdurchtr an Tib u Fib, So Knochdurchtr an d Tib	78.07.29↔	S Knchtx an d Fb (z.B. Atg Spng, krtksp Spn, N Gfgstiels Tx)
77.37.20↔	S Knchdrchr an Tb u Fb, (D)Rtitionssttm an d Fb	78.07.99↔	Knochen transplantation an Tibia und Fibula, sonstige
77.37.21↔	S Knchdrchr an Tb u Fb, Krtkt b Sgmnttr an d Fb	78.08.00↔	Knochen transplantation an Tarsalia und Metatarsalia, n.n.bez.
77.37.22↔	S Knchdrchr an Tb u Fb, Kmpl (mhrd) Osteot (m Achskn) an d Fb	78.08.10↔	Knchtx an Trsl u Mtrrs, Gfgstielt m mkrvsk Anst
77.37.29↔	So Knochdurchtr an Tib u Fib, So Knochdurchtr an d Fib	78.08.11↔	Knchtx an Trsl u Mtrrs, Gfgstielt oh mkrvsk Anst
77.37.99↔	Sonstige Knochendurchtrennung an Tibia und Fibula, sonstige	78.08.12↔	Knochen transplantation an Tarsalia und Metatarsalia, allogene
77.38.00↔	So Knochdurchtr an Tarsalia und Metatars, n.n.bez.	78.08.13↔	Knorpel-Knochen transplantation an Tarsalia und Metatarsalia
77.38.10↔	S Knchdrchr an Trsl u Mtrrs, (D)Rtitionssttm an Trsl	78.08.19↔	Knchtx an Trsl/Mtrrs (Atg Spng, krtksp Spn, n Gfgstiels Tx)
77.38.11↔	S Knchdrchr an Trsl u Mtrrs, Krtkt b Sgmnttr an Trsl	78.08.99↔	Knochen transplantation an Tarsalia und Metatarsalia, sonstige
77.38.12↔	S Knchdrchr an Trsl&Mtrrs, Kmpl (mhrd) Osteot (m Achskn) an Trsl	78.09.00↔	Knochtx an And näher bez Knoch, auss Gschk, n.n.bez.
77.38.19↔	S Knchdrchr an Trsl u Mtrrs, S Knchdrchr an Trsl	78.09.10↔	Knochtx an Phal d Hand, Gefgestielt m mikrovask Anst
77.38.29↔	S Knchdrchr an Trsl u Mtrrs, S Knchdrchr an Mtrrs	78.09.11↔	Knochtx an Phal d Hand, Gefgestielt oh mikrovask Anst
77.38.99↔	So Knochdurchtr an Tarsalia und Metatars, So	78.09.12↔	Knochen transplantation an Phalangen der Hand, allogene
77.51↔	PlastReko Hallvalg m ExostRskt/WeichtKorr/OsteotOml	78.09.19↔	S Knchtx an Phl Hnd (zB Atg Spng, krtksp Spn, N Gfgstiels Tx)
77.52↔	PlastReko Hallvalg m ExostResekt/WeichtKorr/Arthrod	78.09.30↔	Knochtx a Be, Gefgestielt mit mikrovaskulärer Anast
77.53↔	PlastReko b Hallux valg m and ExostResek u WeichtKorr	78.09.31↔	Knochtx a Be, Gefgestielt ohne mikrovaskuläre Anast
77.54↔	Resektion oder Korrekturosteotomie bei Digitus quintus varus	78.09.32↔	Knochen transplantation am Becken, allogene
77.56↔	Plastische Rekonstruktion bei Hammerzehe	78.09.33↔	Knorpel-Knochen transplantation am Becken
77.57↔	Plastische Rekonstruktion bei Krallenzehe	78.09.39↔	S Knchtx a B (z.B. Atg Spng, krtksp Spn, N Gfgstiels Tx)
77.58↔	Sonstige Res, Arthrod und plast Reko an Zehen	78.09.40↔	Knochtx an Phal d Fußes, Gefgestielt m mikrovask Anst
77.59↔	Sonstige Exostosenresektion bei Hallux valgus	78.09.41↔	Knochtx an Phal d Fußes, Gefgestielt oh mikrovask Anst
77.86↔	Sonstige partielle Knochenresektion aus der Patella	78.09.42↔	Knorpel-Knochen transplantation an Phalangen des Fußes
77.96↔	Totale Patella-Resektion	78.09.49↔	S Knchtx an Phl Fßs (zB Atg Spng, krtksp Spn, N Gfgstiels Tx)
78.02.00↔	Knochen transplantation am Humerus, n.n.bez.	78.21.00↔	Verkürzungsosteotomie an Skapula, Klavikula, n.n.bez.
78.02.10↔	Knochtx a Hum, Gefgestielt mit mikrovaskulärer Anast	78.21.10↔	Temporäre Epiphyseodese an Skapula und Klavikula
78.02.11↔	Knochtx a Hum, Gefgestielt ohne mikrovaskuläre Anast	78.21.11↔	Permanente Epiphyseodese an Skapula und Klavikula
78.02.12↔	Knochen transplantation am Humerus, allogene	78.21.12↔	Therapeutische Epiphyseolyse an Skapula und Klavikula
78.02.13↔	Knorpel-Knochen transplantation am Humerus	78.21.99↔	Verkürzungsosteotomie an Skapula, Klavikula, sonstige
78.02.14↔	S Knchtx a Hm (z.B. Atg Spng, krtksp Spn, N Gfgstiels Tx)	78.22.00↔	Verkürzungsosteotomie am Humerus, n.n.bez.
78.02.99↔	Knochen transplantation am Humerus, sonstige	78.22.10↔	Temporäre Epiphyseodese am Humerus
78.03.00↔	Knochen transplantation an Radius und Ulna, n.n.bez.	78.22.11↔	Permanente Epiphyseodese am Humerus
78.03.10↔	Knochtx an Rad und Ulna, Gefgestielt m mikrovask Anst	78.22.12↔	Therapeutische Epiphyseolyse am Humerus
78.03.11↔	Knochtx an Rad und Ulna, Gefgestielt oh mikrovask Anst	78.22.99↔	Verkürzungsosteotomie am Humerus, sonstige
78.03.12↔	Knochen transplantation an Radius und Ulna, allogene	78.23.00↔	Verkürzungsosteotomie an Radius und Ulna, n.n.bez.
78.03.13↔	Knorpel-Knochen transplantation an Radius und Ulna	78.23.10↔	Temporäre Epiphyseodese an Radius und Ulna
78.03.19↔	S Knchtx an Rd&Uln (zB Atg Spng, krtksp Spn, N Gfgstiels Tx)	78.23.11↔	Permanente Epiphyseodese an Radius und Ulna
78.03.99↔	Knochen transplantation an Radius und Ulna, sonstige	78.23.12↔	Therapeutische Epiphyseolyse an Radius und Ulna
78.04.00↔	Knochen transplantation an Karpalia und Metakarpalia, n.n.bez.	78.23.99↔	Verkürzungsosteotomie an Radius und Ulna, sonstige
78.04.10↔	Knchtx an Krpl u Mtkrpl, Gfgstielt m mkrvsk Anst	78.24.00↔	Verkürzungsosteotomie an Karpalia und Metakarpalia, n.n.bez.
78.04.11↔	Knchtrnspl an Krpl u Mtkrpl, Gfgstielt oh mkrvsk Anst	78.24.10↔	Temporäre Epiphyseodese an Karpalia und Metakarpalia
78.04.12↔	Knochen transplantation an Karpalia und Metakarpalia, allogene	78.24.11↔	Permanente Epiphyseodese an Karpalia und Metakarpalia
78.04.13↔	Knorpel-Knochen transplantation an Karpalia und Metakarpalia	78.24.12↔	Therapeutische Epiphyseolyse an Karpalia und Metakarpalia
78.04.19↔	Knchtx an Krpl/Mtkrpl (Atg Spng, krtksp Spn, N Gfgstiels Tx)	78.24.99↔	Verkürzungsosteotomie an Karpalia und Metakarpalia, sonstige
78.04.99↔	Knochen transplantation an Karpalia und Metakarpalia, sonstige	78.25.00↔	Verkürzungsosteotomie am Femur, n.n.bez.
78.05.00↔	Knochen transplantation am Femur, n.n.bez.	78.25.10↔	Temporäre Epiphyseodese am Schenkelhals
78.05.10↔	Knochtx a Fem, Gefgestielt mit mikrovaskulärer Anast	78.25.11↔	Permanente Epiphyseodese am Schenkelhals
78.05.11↔	Knochtx a Fem, Gefgestielt, ohne mikrovaskuläre Anast	78.25.12↔	Therapeutische Epiphyseolyse am Schenkelhals
78.05.12↔	Knochen transplantation am Femur, allogene	78.25.19↔	Sonstige Verkürzungsosteotomie am Schenkelhals
78.05.13↔	Knorpel-Knochen transplantation am Femur	78.25.20↔	Temporäre Epiphyseodese an sonstigen Teilen des Femur
78.05.19↔	S Knchtx a Fm (z.B. Atg Spng, krtksp Spn, N Gfgstiels Tx)	78.25.21↔	Permanente Epiphyseodese an sonstigen Teilen des Femur
78.05.99↔	Knochen transplantation am Femur, sonstige	78.25.22↔	Therapeutische Epiphyseolyse an sonstigen Teilen des Femur
78.06.00↔	Knochen transplantation an der Patella, n.n.bez.	78.25.99↔	Verkürzungsosteotomie am Femur, sonstige
78.06.10↔	Knochtx an d Patella, Gefgestielt m mikrovask Anst	78.27.00↔	Verkürzungsosteotomie an Tibia und Fibula, n.n.bez.
78.06.12↔	Knochen transplantation an der Patella, allogene	78.27.10↔	Temporäre Epiphyseodese an der Tibia
78.06.19↔	S Knchtx an d Ptl (z.B. Atg Spng, krtksp Spn, N Gfgstiels Tx)	78.27.11↔	Permanente Epiphyseodese an der Tibia
78.06.20↔	Knchtx an d Ptl, Knchtrnspl, Gfgstielt, oh mkrvsk Anst	78.27.12↔	Therapeutische Epiphyseolyse an der Tibia
78.06.99↔	Knochen transplantation an der Patella, sonstige	78.27.19↔	Sonstige Verkürzungsosteotomie an der Tibia
78.07.00↔	Knochen transplantation an Tibia und Fibula, n.n.bez.	78.27.20↔	Temporäre Epiphyseodese an der Fibula
78.07.10↔	Knochtx an d Tibia, Gefgestielt m mikrovaskulärer Anast	78.27.21↔	Permanente Epiphyseodese an der Fibula
78.07.11↔	Knochtx an d Tibia, Gefgestielt ohne mikrovask Anst	78.27.22↔	Therapeutische Epiphyseolyse an der Fibula
78.07.12↔	Knochen transplantation an der Tibia, allogene	78.27.29↔	Sonstige Verkürzungsosteotomie an der Fibula
		78.27.99↔	Verkürzungsosteotomie an Tibia und Fibula, sonstige
		78.28.00↔	Verkürzungsosteotomie an Tarsalia und Metatarsalia, n.n.bez.
		78.28.10↔	Temporäre Epiphyseodese an Tarsalia und Metatarsalia

78.28.11↔	Permanente Epiphyseodese an Tarsalia und Metatarsalia	79.12.39↔	Gschl Rp e Ulnfx m S inn Knchfx (z.B. d Schraub, Pl)
78.28.12↔	Therapeutische Epiphyseolyse an Tarsalia und Metatarsalia	79.12.99↔	Geschl Rep e Fx an Rad und Ulna m inn Knochfx, So
78.28.20↔	Sonstige Verkürzungsosteotomie am Calcaneus	79.13.00↔	Gschl Rp e Fx an Krpl u Mtrkpl m inn Knchfx, n.n.bz.
78.28.21↔	Sonstige Verkürzungsosteotomie an sonstigen Tarsalia	79.13.10↔	Gschl Rp e Fx an Krpl u Mtrkpl m inn Knchfx d wnkst Pl
78.28.22↔	Sonstige Verkürzungsosteotomie an Metatarsalia	79.13.19↔	Gschl RpFx an Krpl/Mtrkplinn Knchfx (d Schraub, Pl, Drht)
78.28.99↔	Verkürzungsosteotomie an Tarsalia und Metatarsalia, sonstige	79.13.99↔	Gschl Rp e Fx an Krpl u Mtrkpl m inn Knchfx, S
78.29.10↔	Temporäre Epiphyseodese an Phalangen der Hand	79.14.00↔	Geschl Reposition e Fingfx mit inn Knochfx, n.n.bez.
78.29.11↔	Permanente Epiphyseodese an Phalangen der Hand	79.14.10↔	Geschl Rep e Fingfx m inn Knochfx d winkelstabile Pl
78.29.12↔	Therapeutische Epiphyseolyse an Phalangen der Hand	79.14.19↔	Gschl Rp e Fngfx m S inn Knchfx (z.B. d Schraub, Pl, Drht)
78.29.19↔	Sonstige Verkürzungsosteotomie an Phalangen der Hand	79.14.99↔	Geschl Reposition e Fingfx mit inn Knochfx, sonstige
78.29.30↔	Temporäre Epiphyseodese am Becken	79.15.00↔	Geschl Reposition e Femurfx mit inn Knochfx, n.n.bez.
78.29.31↔	Permanente Epiphyseodese am Becken	79.15.10↔	Geschl Reposition e dist Femurfx mit inn Knochfx
78.29.32↔	Therapeutische Epiphyseolyse am Becken	79.15.20↔	Geschl Reposition e sonstigen Femurfx mit inn Knochfx
78.29.39↔	Sonstige Verkürzungsosteotomie am Becken	79.15.99↔	Geschl Reposition e Femurfx mit inn Knochfx, sonstige
78.29.40↔	Temporäre Epiphyseodese an Phalangen des Fußes	79.16.00↔	Geschl Rep e Fx an Tib und Fib m inn Knochfx, n.n.bez.
78.29.41↔	Permanente Epiphyseodese an Phalangen des Fußes	79.16.10↔	Geschl Rep e prox Tibiafraktur m inn Knochfx d Markn
78.29.42↔	Therapeutische Epiphyseolyse an Phalangen des Fußes	79.16.29↔	Gschl Rp e dst Tbiafx m S inn Knchfx (z.B. d Schraub, Pl, Drht)
78.29.49↔	Sonstige Verkürzungsosteotomie an Phalangen des Fußes	79.16.30↔	Geschl Rep e sonst Tibiafraktur m inn Knochfx d Markn
78.31↔	Verlängerungsosteotomie an Skapula und Klavikula	79.16.39↔	Gschl Rp e snst Tbiafx m S inn Knchfx (z.B. d Schraub, Pl, Drht)
78.32↔	Verlängerungsosteotomie am Humerus	79.16.40↔	Geschl Rep e dist Fibulafx m inn Knochfx d Markn
78.33↔	Verlängerungsosteotomie an Radius und Ulna	79.16.49↔	Gschl Rp e dst Fblfx m S inn Knchfx (z.B. d Schraub, Pl, Drht)
78.34↔	Verlängerungsosteotomie an Karpalia und Metakarpalia	79.16.50↔	Geschl Rep e sonstigen Fibulafx m inn Knochfx d Markn
78.35.00↔	Verlängerungsosteotomie am Femur, n.n.bez.	79.16.59↔	Gschl Rp e snst Fblfx m S inn Knchfx (z.B. d Schraub, Pl, Drht)
78.35.10↔	Verlängerungsosteotomie am Schenkelhals	79.16.99↔	Geschl Rep e Fx an Tibia und Fib m inn Knochfx, So
78.35.19↔	Verlängerungsosteotomie an sonstigen Teilen des Femur	79.17.00↔	Gschl Rp e Fx an Trsl u Mtrrs m inn Knchfx, n.n.bz.
78.35.99↔	Verlängerungsosteotomie am Femur, sonstige	79.17.10↔	Geschl Rep e Fx d Kalkan m inn Knochfx d winkst Pl
78.37↔	Verlängerungsosteotomie an Tibia und Fibula	79.17.19↔	Gschl Rp e Fx d Klkn m S inn Knchfx (z.B. d Schraub, Pl, Drht)
78.38.00↔	Verlängerungsosteotomie an Tarsalia und Metatarsalia, n.n.bez.	79.17.29↔	Gschl Rp Fx so Trsl u Mtrrs m inn Knfx(zB Schb,(wnkst)Pl,Drht)
78.38.10↔	Verlängerungsosteotomie am Calcaneus	79.17.99↔	Geschl Rep e Fx an Tarsal u Metatars m inn Knochfx, So
78.38.19↔	Verlängerungsosteotomie an sonstigen Tarsalia	79.18↔	Geschl Reposition einer ZehFx mit innerer KnochFix
78.38.20↔	Verlängerungsosteotomie an Metatarsalia	79.21.00↔	Offene Reposition e Humfx ohne Inn Knochfx, n.n.bez.
78.38.99↔	Verlängerungsosteotomie an Tarsalia und Metatarsalia, sonstige	79.21.10↔	Offene Reposition e proximalen Humfx ohne Inn Knochfx
78.39.00↔	Verlängerungsosteotomie an and näh bez Knoch, n.n.bez.	79.21.11↔	Off Reposition e Humerusschafffraktur ohne Inn Knochfx
78.39.10↔	Verlängerungsosteotomie an Phalangen der Hand	79.21.12↔	Offene Reposition e dist Humfx ohne Inn Knochenfixation
78.39.20↔	Verlängerungsosteotomie am Becken	79.21.99↔	Offene Reposition e Humfx ohne Inn Knochfx, sonstige
78.39.30↔	Verlängerungsosteotomie an Phalangen des Fußes	79.22.00↔	Off Rep e Fx an Rad und Ulna oh Inn Knochfx, n.n.bez.
78.42↔	Sonstige plastische Rekonstruktion am Humerus	79.22.10↔	Off Reposition e dist Radiusfraktur ohne Inn Knochfx
78.43↔	Sonstige plastische Rekonstruktion an Radius und Ulna	79.22.19↔	Off Reposition e sonstigen Radfx oh Inn Knochfx
78.44↔	Sonstige plastische Rekonstruktion an Karpalia und Metakarpalia	79.22.20↔	Offene Reposition einer Ulnafraktur ohne innere Knochenfixation
78.45↔	Sonstige plastische Rekonstruktion am Femur	79.22.99↔	Off Rep e Fx an Rad und Ulna oh Inn Knochfx, sonstige
78.47.00↔	Sonstige plastische Rekonstruktion an Tibia und Fibula, n.n.bez.	79.23↔	Off Rep e Fx an Karpal u Metakarpal oh innKnochFix
78.47.10↔	Sonstige plastische Rekonstruktion an Tibia	79.24↔	Offene Rep einer FingFx ohne innere KnochFix
78.47.20↔	Sonstige plastische Rekonstruktion an Fibula	79.25↔	Offene Reposition einer Femurfraktur ohne innere Knochenfixation
78.47.99↔	Sonstige plastische Rekonstruktion an Tibia und Fibula, sonstige	79.26.00↔	Off Rep e Fx an Tibia und Fib oh Inn Knochfx, n.n.bez.
78.48↔	Sonstige plastische Rekonstruktion an Tarsalia und Metatarsalia	79.26.10↔	Off Reposition e prox Tibiafraktur oh Inn Knochfx
78.49.11↔	Sonstige plastische Rekonstruktion an Phalangen der Hand	79.26.11↔	Off Reposition e Tibiaschafffraktur ohne Inn Knochfx
78.49.12↔	Sonstige plastische Rekonstruktion am Becken	79.26.12↔	Offene Reposition e dist Tibiafraktur ohne Inn Knochfx
78.49.13↔	Sonstige plastische Rekonstruktion an Phalangen des Fußes	79.26.20↔	Off Reposition e proximalen Fibulafx ohne Inn Knochfx
79.11.00↔	Geschl Reposition e Humfx mit inn Knochfx, n.n.bez.	79.26.21↔	Off Reposition e Fibulaschafffraktur ohne Inn Knochfx
79.11.10↔	Gschl Rp prx Hmfx m inn Knchfx d Mrkn/Vrrng o Wnkpl/Kndylnpl	79.26.22↔	Offene Reposition e dist Fibulafx ohne Inn Knochfx
79.11.19↔	Gschl Rep prox Hmfx m s in Knfx(zB d Schraub,Dt,Zgg/Crcl,wst Pl)	79.26.99↔	Off Rep e Fx an Tibia und Fib oh Inn Knochfx, sonstige
79.11.20↔	Gschl Rp snst Hmfx m inn Knchfx d Mrkn/Vrrng o Wnkpl,Kndylnpl	79.27.00↔	Off Rp e Fx an Trsl u Mtrrs oh Inn Knchfx, n.n.bz.
79.11.29↔	Gschl Rp s Hmfx m s in Knfx(zBSchraub,Drht,Zgg/Crcl,wnkst Pl)	79.27.10↔	Off Rep e Talus und Kalkaneusfraktur oh Inn Knochfx
79.11.99↔	Geschl Reposition e Humfx mit inn Knochfx, sonstige	79.27.11↔	Off Rep e einf Fx So Tarsal u Metatars oh Inn Knochfx
79.12.00↔	Geschl Rep e Fx an Rad u Ulna m inn Knochfx, n.n.bez.	79.27.12↔	Off Rp e Mhrfrmfx S Trsl u Mtrrs oh Inn Knchfx
79.12.10↔	Gschl Rp e dst Rdfx m inn Knchfx d Drht o Zgg/Crcl	79.27.99↔	Off Rep e Fx an Tarsal und Metatars oh Inn Knochfx, So
79.12.11↔	Geschl Rep e dist Radfx m inn Knochfx d intramed Draht	79.28↔	Offene Reposition einer Zehenfraktur ohne innere Knochenfixation
79.12.12↔	Geschl Reposition e dist Radfx m inn Knochfx d Markn	79.29.00↔	Off Rep e Fx and bez Knoch oh Inn Knochfx, n.n.bez.
79.12.19↔	Gschl Rp e dst Rdfx m S inn Knchfx (z.B. d Schraub, Pl)	79.29.10↔	Off Rep e einf Fx d Klav und Skapula oh Inn Knochfx
79.12.20↔	Geschl Rep e sonstigen Radfx d Draht o Zuggurtung/Cercl	79.29.11↔	Off Rep e Mehrfrmfx d Klav und Skap oh Inn Knochfx
79.12.21↔	Gschl Rp e snst Rdfx m inn Knchfx d intrmd Drht	79.29.30↔	Offene Reposition e Fx d Patella ohne Inn Knochfx
79.12.22↔	Geschl Rep e sonstigen Radfx m inn Knochfx d Markn	79.29.99↔	Off Rep e Fx and bez Knoch oh Inn Knochfx, sonstige
79.12.29↔	Gschl Rp e snst Rdfx m S inn Knchfx (z.B. d Schraub, Pl)	79.31.00↔	Offene Reposition e Humfx mit inn Knochfx, n.n.bez.
79.12.30↔	Geschl Rep e Ulnafx m inn Knochfx d Draht o Zugg/Cercl	79.31.10↔	Off Rp e einf prx Hmfx m inn Knchfx d Mrkn,wnkfst Pl o(Wnk)Pl
79.12.31↔	Geschl Rep e Ulnafx m inn Knochfx d intramed Draht	79.31.11↔	Off Rp e einf prx Hmfx m S inn Knchfx (z.B. Schraub, Drht)
79.12.32↔	Geschl Reposition e Ulnafraktur m inn Knochfx d Markn	79.31.12↔	Off Reposition e Mehrfrmfx d prox Hum m inn Knochfx
		79.31.20↔	Off Rep e einf Humerusschafffraktur m inn Knochfx
		79.31.30↔	Off Rp einf dst Hmfx m inn Knchfx Mrkn,wnkfst Pl o(Wnk)Pl

79.31.31↔	Off Rp e einf dst Hmfx m S inn Knchfx (z.B. Schraub, Drht)	79.59.10↔	Offene Reposition einer Epiphysendiastase an der Patella
79.31.90↔	Off Rep e Mehrfragmfx So Teile d Hum m inn Knochfx	79.61↔	Débridement einer offenen Humerusfraktur
79.31.99↔	Offene Reposition e Humfx mit inn Knochfx, sonstige	79.62↔	Débridement einer offenen Fraktur an Radius und Ulna
79.32.00↔	Off Rep e Fx an Rad und Ulna m inn Knochfx, n.n.bez.	79.63↔	Débridement einer offenen Fraktur an Karpalia und Metakarpalia
79.32.10↔	Offene Reposition e dist Radiusfraktur mit inn Knochfx	79.64↔	Débridement einer offenen Fingerfraktur
79.32.19↔	Off Reposition e sonstigen Radiusfraktur m inn Knochfx	79.65↔	Débridement einer offenen Femurfraktur
79.32.29↔	Offene Reposition einer Ulnafraktur mit innerer Knochenfixation	79.66↔	Débridement einer offenen Fraktur an Tibia und Fibula
79.32.99↔	Off Rep e Fx an Rad und Ulna m inn Knochfx, sonstige	79.67↔	Débridement einer offenen Fraktur an Tarsalia und Metatarsalia
79.33.00↔	Off Rp e Fx an Krpl u Mtkrpl m inn Knchfx, n.n.bz.	79.68↔	Débridement einer offenen Zehenfraktur
79.33.10↔	Off Rp e Fx an Krpl u Mtkrpl m inn Knchfx d (Blount)Klm	79.81.00↔	Offene Reposition einer Luxation der Schulter, n.n.bez.
79.33.19↔	Off Rep e Fx an Karpal und Metakarpal m So inn Knochfx	79.81.10↔	Offene Reposition einer Luxation im Humeroglenoidalgelenk
79.33.99↔	Off Rep e Fx an Karpal u Metakarpal m inn Knochfx, So	79.81.20↔	Offene Reposition einer Luxation im Akromioklavikulargelenk
79.34↔	Offene Rep einer FingFx mit innerer KnochFix	79.81.99↔	Offene Reposition einer Luxation der Schulter, sonstige
79.35.00↔	Offene Reposition e Femurfx mit inn Knochfx, n.n.bez.	79.82↔	Offene Reposition einer Luxation des Ellbogens
79.35.10↔	Offene Reposition e Hüftkopffraktur mit inn Knochfx	79.83.00↔	Offene Reposition einer Luxation des Handgelenks, n.n.bez.
79.35.11↔	Off Rep e Schfx und prox Femurfx m inn Knochfx	79.83.10↔	Offene Reposition einer Luxation des distales Radioulnargelenks
79.35.12↔	Offene Reposition e Femurschafffraktur mit inn Knochfx	79.83.99↔	Offene Reposition einer Luxation des Handgelenks, sonstige
79.35.13↔	Offene Reposition e dist Femurfx mit inn Knochfx	79.84↔	Offene Reposition einer Luxation von Hand und Fingern
79.35.99↔	Offene Reposition e Femurfx mit inn Knochfx, sonstige	79.85↔	Offene Reposition einer Luxation der Hüfte
79.36.00↔	Off Rep e Fx an Tibia und Fib m inn Knochfx, n.n.bez.	79.86.00↔	Offene Reposition einer Luxation des Knies, n.n.bez.
79.36.10↔	Off Rp einf Fx prx Tb m inn Knchfx d(Blount)Klm o intrmd Drht	79.86.10↔	Off Reposition e Lux d proximalen Tibiofibulargelenks
79.36.11↔	Off Rep e einf Fx d prox Tib m inn Knochfx d Schraube	79.86.19↔	Offene Reposition einer Luxation des Kniegelenks
79.36.12↔	Off Rep e einf Fx d prox Tibia m sonstiger inn Knochfx	79.86.99↔	Offene Reposition einer Luxation des Knies, sonstige
79.36.13↔	Off Rp e Mhrfrgmfx d prx Tb m inn Knchfx d (Blount)Klm	79.87.00↔	Offene Reposition einer Luxation des Sprunggelenkes, n.n.bez.
79.36.14↔	Off Rep e Mehrfragmfx d prox Tibia m So inn Knochfx	79.87.10↔	Offene Reposition einer Luxation des oberen Sprunggelenkes
79.36.20↔	Off Reposition e einf Tibiaschafffraktur m inn Knochfx	79.87.20↔	Offene Reposition einer Luxation des unteren Sprunggelenkes
79.36.30↔	Off Rp e einf Fx d dst Tb m inn Knchfx d Mrkn o wnkst PI	79.87.99↔	Offene Reposition einer Luxation des Sprunggelenkes, sonstige
79.36.31↔	Off Rep e einf Fx d distaeln Tib m inn Knochfx d So PI	79.88.00↔	Offene Reposition einer Luxation von Fuss und Zehen, n.n.bez.
79.36.32↔	Off Rep e einf Fx d dist Tibia m sonstiger inn Knochfx	79.88.10↔	Offene Reposition einer Luxation eines Zehengelenkes
79.36.40↔	Off Rep e Mehrfragmfx So Teile d Tibia m inn Knochfx	79.88.20↔	Offene Reposition e Lux e Metatarsophalangealgelenkes
79.36.50↔	Off Reposition e einf Fx d prox Fib m inn Knochfx	79.88.99↔	Offene Reposition einer Luxation von Fuss und Zehen, sonstige
79.36.51↔	Off Reposition e Mehrfragmfx d prox Fib m inn Knochfx	80.01.00↔	Arthrotomie zur Prothesenentfernung an der Schulter, n.n.bez.
79.36.60↔	Off Rp e einf Fblschfftr m inn Knchfx d Mrkn	80.01.10↔	Arthrot z Prothentf an d Schult, Entf e Humeruskpnt
79.36.61↔	Off Rep e einf Fibulaschafffraktur m So inn Knochfx	80.01.11↔	Arthrt z Prthntf an d Schl, Entf e Tp d Schltrgl
79.36.62↔	Off Rp e Mhrfrgmfx d Fblschfts m inn Knchfx d (wnkst) PI	80.01.99↔	Arthrotomie zur Prothesenentfernung an der Schulter, sonstige
79.36.63↔	Off Rep e Mehrfragmfx d Fibulaschfts m So inn Knochfx	80.02↔	Arthrotomie zur Prothesenentfernung am Ellbogen
79.36.70↔	Off Rp e einf Fx d dst Fb m inn Knchfx d (Blount)Klm	80.03↔	Arthrotomie zur Prothesenentfernung am Handgelenk
79.36.71↔	Off Reposition e einf Fx d dist Fib m inn Knochfx d PI	80.04.00↔	Arthrot z Prothentf an Hand und Fing, n.n.bez.
79.36.72↔	Off Rep e einf Fx d dist Fib m sonstiger inn Knochfx	80.04.10↔	Arthrt z Prthntf an Hnd u Fng, Entf e Daumstglprt
79.36.73↔	Off Reposition e Mehrfragmfx d dist Fib m inn Knochfx	80.04.11↔	Arthrt z Prthntf an Hnd u Fng, Entf e snst Fngrglndprt
79.36.99↔	Off Rep e Fx an Tibia und Fib m inn Knochfx, sonstige	80.04.99↔	Arthrot z Prothentf an Hand und Fing, sonstige
79.37.00↔	Off Rp e Fx an Trsl u Mttrs m inn Knchfx, n.n.bz.	80.05.00↔	Arthrotomie zur Prothesenentfernung der Hüfte, n.n.bez.
79.37.10↔	Off Rep e Fx an Kalkan und Talus m inn Knochfx d PI	80.05.10↔	Arthrot z Prothentf d Hüfte, Entf e Femurkopfkappe
79.37.11↔	Off Rep e Fx an Kalkan und Talus m So inn Knochfx	80.05.11↔	Arthrt z Prthntf d Hüft, Entf e Glnkpfnnprths
79.37.20↔	Off Rp e Mhrfrgmfx an snst Trsl m inn Knchfx d PI	80.05.12↔	Arthrt z Prthntf d Hüft, Entf e Glnkpfnstüsch u GlschnPfn
79.37.21↔	Off Rep e Mehrfragmfx an sonst Tarsal m So inn Knochfx	80.05.13↔	Arthrt z Prthntf d Hüft, Entf e Fmrkprt, Duokpfrth o Tp
79.37.30↔	Off Reposition e Mehrfragmfx an Metatars m inn Knochfx	80.05.14↔	Arthrt z Prthntf d Hüft, Entf e snst Endprth d Hüft
79.37.40↔	Off Rp e einf Fx an snst Trsl u Mttrs m inn Knchfx	80.05.99↔	Arthrotomie zur Prothesenentfernung der Hüfte, sonstige
79.37.99↔	Off Rep e Fx an Tarsal und Metatars m inn Knochfx, So	80.06↔	Arthrotomie zur Prothesenentfernung am Knie
79.38↔	Offene Reposition einer Zehenfraktur mit innerer Knochenfixation	80.07↔	Arthrotomie zur Prothesenentfernung am Sprunggelenk
79.39.00↔	Off Rep e Fx and bez Knoch m inn Knochfx, n.n.bez.	80.08↔	Arthrotomie zur Prothesenentfernung an Fuss und Zehen
79.39.10↔	Off Rep e einf Fx von Klav und Skapula m inn Knochfx	80.11.00↔	Sonstige Arthrotomie der Schulter, n.n.bez.
79.39.11↔	Off Rep e Mehrfragmfx von Klav und Skap m inn Knochfx	80.11.10↔	S Arthrt d Schl, Arthr Arthrt d Hmrglgl, Glsp m Drain
79.39.20↔	Offene Reposition e Fx d Acetabulums mit inn Knochfx	80.11.11↔	S Arthrt d Schl, Arthr Arthrt d Hmrglgl, Entf freier Glkörper
79.39.29↔	Off Rep e Fx sonstiger Teile d Beckens m inn Knochfx	80.11.12↔	S Arthrt d Schl, Arthrt d Hmrglgl, Glsp m Drain
79.39.40↔	Offene Reposition e Fx d Patella mit inn Knochfx	80.11.13↔	S Arthrt d Schl, Arthrt d Hmrglgl, Entf freier Glkörper
79.51↔	Offene Reposition einer Epiphysendiastase am Humerus	80.11.19↔	So Arthrot d Schult, So Arthrot d Humeroglgel
79.52.00↔	Off Reposition e Epiphysdiast an Rad und Ulna, n.n.bez.	80.11.20↔	S Arthrt d Schl, Arthr Arthrt d Akrmioklvgl, Glsp m Drain
79.52.10↔	Offene Reposition einer Epiphysendiastase am distalen Radius	80.11.21↔	S Arthrt d Schl, Arthr Arthrt d Akrmioklvgl, Entf freier Glkörper
79.52.20↔	Off Reposition e sonstigen Epiphysdiast an Rad und Ulna	80.11.22↔	S Arthrt d Schl, Arthrt d Akrmioklvgl, Glsp m Drain
79.52.99↔	Off Reposition e Epiphysdiast an Rad und Ulna, sonstige	80.11.23↔	S Arthrt d Schl, Arthrt d Akrmioklvgl, Entf freier Glkörper
79.55↔	Offene Reposition einer Epiphysendiastase am Femur	80.11.29↔	So Arthrot d Schult, So Arthrot d Akromioklavgel
79.56.00↔	Off Rep e Epiphysdiast an Tibia und Fib, n.n.bez.	80.11.99↔	Sonstige Arthrotomie der Schulter, sonstige
79.56.10↔	Offene Reposition e Epiphysdiast an d proximalen Tibia	80.12.00↔	Sonstige Arthrotomie des Ellbogens, n.n.bez.
79.56.11↔	Offene Reposition einer Epiphysendiastase an der distalen Tibia	80.12.10↔	So Arthrot d Ellb, Arthr Arthrot d Ellb, Gelsp m Drain
79.56.20↔	Offene Reposition e Epiphysdiast an d proximalen Fibula	80.12.11↔	S Arthrt d Ellb, Arthr Arthrt d Ellb, Entf freier Glkörper
79.56.21↔	Offene Reposition einer Epiphysendiastase an der distalen Fibula	80.12.12↔	S Arthrt d Ellb, Arthr Arthrt d Ellb, Enl o Entf e Mdrtrag
79.56.99↔	Off Rep e Epiphysdiast an Tibia und Fib, sonstige	80.12.20↔	Sonstige Arthrot d Ellb, Arthrot d Ellb, Gelsp m Drain
		80.12.21↔	So Arthrot d Ellb, Arthrot d Ellb, Entf freier Gelkörper

80.12.99↔	Sonstige Arthrotomie des Ellbogens, sonstige	80.71.00↔	Synovektomie an der Schulter, n.n.bez.
80.13.00↔	Sonstige Arthrotomie des Handgelenks, n.n.bez.	80.71.10↔	Synovektomie an der Schulter, Humeroglenoidalgelenk
80.13.10↔	S Arthrt d Hdgl, Arthr Arthrt d Hndgl, Glsp m Drain	80.71.11↔	Synovektomie an der Schulter, Akromioklavikulargelenk
80.13.11↔	S Arthrt d Hdgl, Arthr Arthrt d Hndgl, Entf freier Gikörp	80.71.99↔	Synovektomie an der Schulter, sonstige
80.13.12↔	S Arthrt d Hdgl, Arthr Arthrt d Hndgl, Enl o Entf e Mdträg	80.72.00↔	Synovektomie am Ellbogen, n.n.bez.
80.13.20↔	So Arthrot d Hdgel, Arthrot d Handgel, Gelsp m Drain	80.72.10↔	Synovektomie a Ellbogen, Arthr Synovektomie a Ellbogen
80.13.21↔	S Arthrt d Hdgl, Arthrt d Hndgl, Entf freier Gikörp	80.72.20↔	Synovektomie am Ellbogen, Offene Synovektomie am Ellbogen
80.13.99↔	Sonstige Arthrotomie des Handgelenks, sonstige	80.72.99↔	Synovektomie am Ellbogen, sonstige
80.14.00↔	Sonstige Arthrotomie von Hand und Fingern, n.n.bez.	80.73.00↔	Synovektomie am Handgelenk, n.n.bez.
80.14.10↔	S Arthrt v Hnd u Fng, Arthrt v Hnd u Fng, Glsp m Drain	80.73.10↔	Synovektomie a Hdgel, Arthr Synovektomie a Hdgel
80.14.99↔	Sonstige Arthrotomie von Hand und Fingern, sonstige	80.73.20↔	Synovektomie am Handgelenk, Offene Synovektomie am Handgelenk
80.15.00↔	Sonstige Arthrotomie der Hüfte, n.n.bez.	80.73.99↔	Synovektomie am Handgelenk, sonstige
80.15.10↔	S Arthrt d Hüft, Arthr Arthrt d Hüft, Glsp m Drain	80.75.00↔	Synovektomie an der Hüfte, n.n.bez.
80.15.11↔	S Arthrt d Hüft, Arthr Arthrt d Hüft, Entf freier Gikörp	80.75.10↔	Synovektomie an d Hüfte, Arthr Synovektomie an d Hüfte
80.15.12↔	S Arthrt d Hüft, Arthr Arthrt d Hüft, Enl o Entf e Mdträg	80.75.20↔	Synovektomie an der Hüfte, Offene Synovektomie an der Hüfte
80.15.20↔	So Arthrot d Hüfte, Arthrot d Hüfte, Gelsp m Drain	80.75.99↔	Synovektomie an der Hüfte, sonstige
80.15.21↔	S Arthrt d Hüft, Arthrt d Hüft, Entf freier Gikörp	80.76.00↔	Synovektomie am Knie, n.n.bez.
80.15.99↔	Sonstige Arthrotomie der Hüfte, sonstige	80.76.10↔	Synovektomie am Knie, Arthroskopische Synovektomie am Kniegelenk
80.16.00↔	Sonstige Arthrotomie des Knies, n.n.bez.	80.76.11↔	Synovekt a Knie, Arthr Synovekt a prox Tibiofibgel
80.16.10↔	S Arthrt d Knies, Arthr Arthrt d Kniegl, Glsp m Drain	80.76.20↔	Synovektomie am Knie, Offene Synovektomie am Kniegelenk
80.16.11↔	S Arthrt d Knies, Arthr Arthrt d Kniegl, Entf freier Gikörp	80.76.21↔	Synovekt a Knie, Off Synovekt a prox Tibiofibulargelenk
80.16.12↔	S Arthrt d Knies, Arthr Arthrt d Kniegl, Enl o Entf e Mdträg	80.76.99↔	Synovektomie am Knie, sonstige
80.16.20↔	So Arthrot d Knies, Arthrot d Kniegel, Gelsp m Drain	80.77.00↔	Synovektomie am Sprunggelenk, n.n.bez.
80.16.21↔	S Arthrt d Knies, Arthrt d Kniegl, Entf freier Gikörp	80.77.10↔	Synovektomie a Sg, Arthr Synovektomie a ob Sg
80.16.99↔	Sonstige Arthrotomie des Knies, sonstige	80.77.11↔	Synovektomie a Sg, Arthr Synovektomie a unteren Sg
80.17.00↔	Sonstige Arthrotomie des Sprunggelenks, n.n.bez.	80.77.20↔	Synovektomie a Sg, Off Synovektomie a ob Sg
80.17.10↔	S Arthrt d Sprnggl, Arthr Arthrt d ob Sg, Glsp m Drain	80.77.21↔	Synovektomie a Sg, Off Synovektomie a unteren Sg
80.17.11↔	S Arthrt d Sprnggl, Arthr Arthrt d ob Sg, Entf freier Gikörp	80.77.99↔	Synovektomie am Sprunggelenk, sonstige
80.17.12↔	S Arthrt d Sprnggl, Arthr Arthrt d ob Sg, Enl o Entf e Mdträg	80.78.00↔	Synovektomie an Fuss und Zehen, n.n.bez.
80.17.20↔	So Arthrot d Sprunggel, Arthrot d ob Sg, Gelsp m Drain	80.78.10↔	Synovekt an Fuss und Zehen, Arthr Synovekt a Tarsomgel
80.17.21↔	S Arthrt d Sprnggl, Arthrt d ob Sg, Entf freier Gikörp	80.78.11↔	Synovekt an Fuss u Zehen, Arthr Synovekt a Metatarsgel
80.17.29↔	So Arthrot d Sprunggelenks, So Arthrot d ob Sg	80.78.19↔	Synovekt an Fuss u Zeh, So Arthr Synovekt an Fuss u Zeh
80.17.30↔	S Arthrt d Sprnggl, Arthr Arthrt d unt Sg, Glsp m Drain	80.78.20↔	Synovekt an Fuss und Zehen, Off Synovekt a Tarsomgel
80.17.31↔	S Arthrt d Sprnggl, Arthr Arthrt d unt Sg, Entf freier Gikörp	80.78.21↔	Synovekt an Fuss und Zehen, Off Synovekt a Metatarsgel
80.17.32↔	S Arthrt d Sprnggl, Arthr Arthrt d unt Sg, Enl o Entf e Mdträg	80.78.29↔	Synovekt an Fuss u Zeh, So off Synovekt an Fuss u Zeh
80.17.40↔	So Arthrot d Sprunggel, Arthrot d unt Sg, Gelsp u Drain	80.78.99↔	Synovektomie an Fuss und Zehen, sonstige
80.17.41↔	S Arthrt d Sprnggl, Arthrt d unt Sg, Entf freier Gikörp	80.81.00↔	Sonstige Lok Exz o Destr e Gelläs an d Schult, n.n.bez.
80.17.49↔	So Arthrot d Sprunggelenks, So Arthrot d unteren Sg	80.81.10↔	S Lk Exz o Dstr e Glläs an d Schlt, Débr a Hmrgl
80.17.99↔	Sonstige Arthrotomie des Sprunggelenks, sonstige	80.81.11↔	S Lk Exz o Dstr e Glläs an d Schlt, Zystxst a Hmrgl
80.18.00↔	Sonstige Arthrotomie von Fuss und Zehen, n.n.bez.	80.81.19↔	S Lk Exz o Dstr e Glläs an d Schlt, S Lk Exz o Dstr a Hmrgl
80.18.10↔	S Arthrt v Fss u Zh, Arthr Arthrt v Fss u Zh, Glsp m Drain	80.81.20↔	S Lk Exz o Dstr e Glläs an d Schlt, Débr a Akrmklvkgl
80.18.11↔	S Arthrt v Fss u Zh, Arthr Arthrt v Fss u Zh, Entf freier Gikörp	80.81.21↔	S Lk Exz o Dstr e Glläs an d Schlt, Zystxst a Akrmklvkgl
80.18.12↔	S Arthrt v Fss&Zh, Arthr Arthrt v Fss&Zh, Enl o Entf e Mdträg	80.81.29↔	S Lk Exz o Dstr e Glläs an d Schlt, S Lk Exz o Dstr a Akrmklvkgl
80.18.20↔	S Arthrt v Fss u Zh, Arthrt v Fss u Zh, Glsp m Drain	80.81.99↔	Sonstige Lok Exz o Destr e Gelläs an d Schult, sonstige
80.18.21↔	S Arthrt v Fss u Zh, Arthrt v Fss u Zh, Entf freier Gikörp	80.82.00↔	Sonstige Lok Exz oder Destr e Gelläs a Ellb, n.n.bez.
80.18.99↔	Sonstige Arthrotomie von Fuss und Zehen, sonstige	80.82.10↔	S Lk Exz o Dstr Glläs a Ellb, Arthr Lk Exz o Dstr Glläs a Ellb
80.41.00↔	Durchtr von Gelkaps, Lig o Knorp an d Schult, n.n.bez.	80.82.11↔	So Lok Exz o Destr e Gelläs a Ellb, Débr a Ellbgel
80.41.10↔	Durchtr von Gelkaps, Lig o Knorp an d Schult, Humerogel	80.82.12↔	So Lok Exz o Destr e Gelläs a Ellb, Zystexst a Ellbgel
80.41.20↔	Drchtr v Gikps, Lg o Knrp an d Schlt, Akrmklvkgl	80.82.99↔	Sonstige Lok Exz oder Destr e Gelläs a Ellb, sonstige
80.41.99↔	Durchtr von Gelkaps, Lig o Knorp an d Schult, sonstige	80.83.00↔	Sonstige Lok Exz oder Destr e Gelläs a Hdgel, n.n.bez.
80.42↔	Durchtr von Gelkaps, Lig oder Knorpel am Ellbog	80.83.10↔	S Lk Exz o Dstr Glläs a Hdgl, Arthr Lk Exz o Dstr Glläs a Hdgl
80.43.00↔	Durchtr von Gelkap, Lig oder Knorp a Hdgel, n.n.bez.	80.83.11↔	Sonstige Lok Exz o Destr e Gelläs a Hdgel, Débr a Hdgel
80.43.10↔	Drchtr v Gikp, Lg o Knrp a Hdgl, Drchtr d Bändr d Hndwr	80.83.12↔	So Lok Exz o Destr e Gelläs a Hdgel, Zystexst a Hdgel
80.43.20↔	Drchtr v Gikp, Lg o Knrp a Hdgl, Exz v Bändr d Hndwr	80.83.99↔	Sonstige Lok Exz oder Destr e Gelläs a Hdgel, sonstige
80.43.90↔	Drchtr v Gikp, Lg o Knrp a Hdgl, S Op an Bändm d Hndwr	80.84.00↔	So Lok Exz o Destr e Gelläs an Hand und Fing, n.n.bez.
80.43.99↔	Durchtr von Gelkap, Lig oder Knorp a Hdgel, sonstige	80.84.10↔	S Lk Exz o Dstr e Glläs an Hnd u Fng, Dbr an Gl d Hndwr
80.46.00↔	Durchtr von Gelkaps, Lig oder Knorp a Knie, n.n.bez.	80.84.20↔	S Lk Exz o Dstr e Glläs an Hnd u Fng, Dbr an snst Gl d Hnd u Fng
80.46.10↔	Durchtr von Gelkaps, Lig oder Knorp a Knie, a Kniegel	80.84.99↔	So Lok Exz o Destr e Gelläs an Hand und Fing, So
80.46.20↔	Drchtr v Gikps, Lg o Knrp a Knie, a prx Tbiofbgl	80.85.00↔	Sonstige Lok Exz o Destr e Gelläs an d Hüfte, n.n.bez.
80.46.99↔	Durchtr von Gelkaps, Lig oder Knorp a Knie, sonstige	80.85.10↔	Lk Exz/DstrGlläs anHüft, Arthr Lk Exz/DstrGlläs anHüft
80.48.00↔	Durchtr v Gelkaps, Lig o Knorp an Fuss u Zeh, n.n.bez.	80.85.11↔	So Lok Exz o Destr e Gelläs an d Hüfte, Débr a Hüftgel
80.48.10↔	Drchtr v Gikps, Lg o Knrp an Fss u Zh, a Mitrsagl	80.85.12↔	S Lk Exz o Dstr e Glläs an d Hüft, Zystxst a Hüftgl
80.48.20↔	Drchtr v Gikps, Lg o Knrp an Fss u Zh, an e Zhngl	80.85.99↔	Sonstige Lok Exz o Destr e Gelläs an d Hüfte, sonstige
80.48.99↔	Durchtr von Gelkaps, Lig o Knorp an Fuss und Zehen, So	80.86.00↔	Sonstige Lok Exz oder Destr e Gelläs a Knie, n.n.bez.
80.6x.00↔	Meniskektomie am Knie, n.n.bez.	80.86.10↔	S Lk Exz o Dstr e Glläs a Knie, Arthr Lk Exz o Dstr a Kniegl
80.6x.10↔	Meniskektomie am Knie, arthroskopisch, partiell	80.86.11↔	So Lok Exz o Destr e Gelläs a Knie, Débr a Kniegel
80.6x.11↔	Meniskektomie am Knie, arthroskopisch, total	80.86.12↔	So Lok Exz o Destr e Gelläs a Knie, Zystexst a Kniegel
80.6x.20↔	Meniskektomie am Knie, offen chirurgisch, partiell		
80.6x.21↔	Meniskektomie am Knie, offen chirurgisch, total		
80.6x.99↔	Meniskektomie am Knie, sonstige		

80.86.13↔	S Lk Exz o Dstr e Glläs a Knie, Exz e Mnsksnglions a Kniegl	81.16↔	Metatarsophalangeale Arthrodesse
80.86.99↔	Sonstige Lok Exz oder Destr e Gelläs a Knie, sonstige	81.17↔	Sonstige Arthrodesse am Fuss
80.87.00↔	Sonstige Lok Exz o Destr e Gelläs a Sg, n.n.bez.	81.18↔	Arthrorise am subtalaren Gelenk
80.87.10↔	S Lk Exz o Dstr Glläs a Sg,Arthr Lk Exz o Dstr Glläs a ob Sg	81.21↔	Hüft-Arthrodesse
80.87.11↔	Sonstige Lok Exz o Destr e Gelläs a Sg, Débr a ob Sg	81.22↔	Knie-Arthrodesse
80.87.12↔	So Lok Exz o Destr e Gelläs a Sg, Zystexst a ob Sg	81.23↔	Schulter-Arthrodesse
80.87.19↔	S Lk Exz o Dstr e Glläs a Sg, S Lk Exz o Dstr e Glläs a ob Sg	81.24↔	Ellbogen-Arthrodesse
80.87.20↔	S Lk Exz o Dstr Glläs a Sg,Arthr Lk Exz o Dstr Glläs a unt Sg	81.25↔	Arthrodesse am Radiokarpalgelenk
80.87.21↔	So Lok Exz o Destr e Gelläs a Sg, Débr a unteren Sg	81.26↔	Arthrodesse am Karpometakarpalgelenk
80.87.22↔	So Lok Exz o Destr e Gelläs a Sg, Zystexst a unt Sg	81.27↔	Arthrodesse am Metakarpophalangealgelenk
80.87.29↔	S Lk Exz o Dstr e Glläs a Sg, S Lk Exz o Dstr e Glläs a unt Sg	81.28↔	Interphalangeal-Arthrodesse
80.87.99↔	Sonstige Lok Exz o Destr e Gelläs a Sg, sonstige	81.40.00↔	Rekonstruktion am Hüftgelenk, n.n.bez.
80.88.00↔	So Lok Exz o Destr e Gelläs an Fuss und Zehen, n.n.bez.	81.40.10↔	Rekonstruktion a Hüftgel, Ref e osteoch Fragm, arthr
80.88.10↔	S Lk Exz/DstrGlläs a Fs u Zh,Arthr Lk Exz/DstrGlläs a Fs u Zh	81.40.11↔	Reko a Hüftgel, Ref e osteoch Fragm, offen chir
80.88.20↔	S Lk Exz o Dstr e Glläs an Fss u Zh, Débr a Mtrrsgl	81.40.12↔	Reko a Hüftgel, Subchondrale Spongiosaplastik, arthr
80.88.21↔	S Lk Exz o Dstr e Glläs an Fss u Zh, Zystxst a Mtrrsgl	81.40.13↔	Reko a Hüftgel, Subchondrale Spongplast, offen chir
80.88.29↔	S Lk Exz o Dstr e Glläs an Fss u Zh, S Lk Exz o Dstr a Mtrrsgl	81.40.14↔	Rk a Hüftgl, Knrpltx u Implnt v ivt hrg Gwklt, arthr
80.88.30↔	S Lk Exz o Dstr e Glläs an Fss u Zh, Débr an Zhgl	81.40.15↔	Rk a Hüftgl, Knrpltx u Implnt v ivt hrg Gwklt, offn chr
80.88.40↔	S Lk Exz o Dstr e Glläs an Fss u Zh, Débr an snst Fssgl	81.40.16↔	Rekonstruktion am Hüftgelenk, Knorpelglättung, arthroskopisch
80.88.50↔	S Lk Exz o Dstr Glläs an Fss&Zh,Zystxst an snst Gl v Fss&Zh	81.40.17↔	Rekonstruktion am Hüftgelenk, Knorpelglättung, offen chirurgisch
80.88.59↔	Lk Exz/DstrGlläs an Fss/Zh, Lk Exz/Dstr an snst GIFss/Zh	81.40.18↔	Reko a Hüftgel, Subchondrale Knocheröff, arthr
80.88.99↔	So Lok Exz o Destr e Gelläs an Fuss und Zehen, So	81.40.19↔	Reko a Hüftgel, Subchondrale Knocheröff, offen chir
80.91.00↔	Sonstige Exzision an der Schulter, n.n.bez.	81.40.20↔	Rk a Hüftgl, Sbch Knchröff m Enbr e azll Impl, arthr
80.91.10↔	Sonstige Exz an d Schulter, Arthr Exz a Humerogel	81.40.30↔	Rk a Hüftgl, Arthrpl a Hüftgl m Osteot d Bckns, S Osteot
80.91.11↔	Sonstige Exz an d Schulter, Sonstige Exz a Humerogel	81.40.31↔	Rk a Hüftgl, Arthrpl a Hüftgl m Osteot d Bckns, Trplsteotmie
80.91.20↔	Sonstige Exz an d Schulter, Arthr Exz a Akromklavikgel	81.40.32↔	Rekonstruktion am Hüftgelenk, Pfannendachplastik am Hüftgelenk
80.91.21↔	Sonstige Exz an d Schult, Sonstige Exz a Akromklavikgel	81.40.33↔	Reko a Hüftgel, GirdlestoneResektion a Hüftgel, pri
80.91.30↔	Sonstige Exz an d Schult, Entn e Knorpeltx an d Schult	81.40.99↔	Rekonstruktion am Hüftgelenk, sonstige
80.91.99↔	Sonstige Exzision an der Schulter, sonstige	81.42↔	Five in one Rekonstruktion am Kniegelenk
80.92.00↔	Sonstige Exzision am Ellbogen, n.n.bez.	81.43↔	Rekonstruktion am Kniegelenk nach unhappy triad
80.92.10↔	Sonstige Exzision a Ellbogen, Arthr Exzision a Ellbogen	81.44.00↔	Stabilisierung der Patella, n.n.bez.
80.92.11↔	Sonstige Exz a Ellb, Entn e Knorpeltx a Ellbgl	81.44.10↔	Stabilisierung der Patella, Retinakulumspaltung, lateral
80.92.99↔	Sonstige Exzision am Ellbogen, sonstige	81.44.11↔	Stb d Ptl, Rtnkimsplntng, ltrl m Züglngsprtion
80.93.00↔	Sonstige Exzision am Handgelenk, n.n.bez.	81.44.12↔	Stab d Patel, Verlagerung d Patellarsehnenansatzes
80.93.10↔	Sonstige Exz a Handgelenk, Arthr Exz a Handgelenk	81.44.13↔	Stb d Ptl, Vrlg d Ptlrshnnstz m Knchnsn
80.93.11↔	Sonstige Exz a Hdgel, Entn e Knorpeltx a Hdgel	81.44.99↔	Stabilisierung der Patella, sonstige
80.93.12↔	Sonstige Exz a Hdgel, Res d Disc triangularis a Hdgel	81.45.00↔	Sonstige Rekonstruktion an den Kreuzbändern, n.n.bez.
80.93.99↔	Sonstige Exzision am Handgelenk, sonstige	81.45.19↔	So Reko an D Kreuzb, So Reko an D Kreuzb, arthr
80.95.00↔	Sonstige Exzision am Hüftgelenk, n.n.bez.	81.45.20↔	S Rk an D Kreuzb, Rk d vrd Kreuzb m aut Ptshn, offn chr
80.95.10↔	Sonstige Exz a Hüftgelenk, Arthr Exz a Hüftgelenk	81.45.21↔	S Rk an D Kreuzb, Rk d hnt Kreuzb m aut Ptshn, offn chr
80.95.11↔	Sonstige Exz a Hüftgel, Entn e Knorpeltx a Hüftgel	81.45.29↔	So Reko an D Kreuzb, So Reko an D Kreuzb, offen chir
80.95.99↔	Sonstige Exzision am Hüftgelenk, sonstige	81.45.99↔	Sonstige Rekonstruktion an den Kreuzbändern, sonstige
80.96.00↔	Sonstige Exzision am Knie, n.n.bez.	81.46↔	Sonstige Rekonstruktion am Kollateralband
80.96.10↔	Sonstige Exzision a Knie, Arthr Exzision a Kniegelenk	81.47.00↔	Sonstige Rekonstruktion am Kniegelenk, n.n.bez.
80.96.20↔	Sonstige Exz a Knie, Entn e Knorpeltx a Kniegel, arthr	81.47.10↔	Sonstige Rekonstruktion a Kniegel, Ref e osteoch Fragm
80.96.21↔	So Exz a Knie, Entn e Knorpeltx a Kniegel, offen chir	81.47.11↔	Sonstige Reko a Kniegel, Ref e osteoch Fragm, arthr
80.96.99↔	Sonstige Exzision am Knie, sonstige	81.47.12↔	Sonstige Reko a Kniegel, Subchondrale Spongiosaplastik
80.97.00↔	Sonstige Exzision am Sprunggelenk, n.n.bez.	81.47.13↔	So Reko a Kniegel, Subchondrale Spongiosaplastik, arthr
80.97.10↔	Sonstige Exz a Sg, Arthr Exz a ob Sg	81.47.14↔	Sonstige Rekonstruktion am Kniegelenk, Meniskusrefixation
80.97.11↔	Sonstige Exz a Sg, Sonstige Exz a ob Sg	81.47.15↔	Sonstige Reko a Kniegel, Meniskusrefixation, arthr
80.97.20↔	Sonstige Exz a Sg, Arthr Exz a unteren Sg	81.47.16↔	Sonstige Rekonstruktion am Kniegelenk, Meiniskustransplantation
80.97.21↔	Sonstige Exz a Sg, Sonstige Exz a unteren Sg	81.47.17↔	S Rk a Kniegl, Knrpltx u Implnt v ivt hrg Gwklt
80.97.30↔	Sonstige Exz a Sg, Entn e Knorpeltx a Sg	81.47.18↔	S Rk a Kniegl, Knrpltx u Implnt v ivt hrg Gwklt, arthr
80.97.99↔	Sonstige Exzision am Sprunggelenk, sonstige	81.47.19↔	So Reko a Kniegel, Knöcherne Ref e Kreuzb, offen chir
80.98.00↔	Sonstige Exzision an Fuss- und Zehngelenk, n.n.bez.	81.47.20↔	Sonstige Reko a Kniegel, Knöcherne Ref e Kreuzb, arthr
80.98.10↔	So Exz an Fuss u Zehngel, Arthr Exz an Fuss u Zehgel	81.47.21↔	Sonstige Rekonstruktion am Kniegelenk, Knorpelglättung
80.98.11↔	So Exz an Fuss und Zehngelenk, So Exz a Metatarsgel	81.47.22↔	Sonstige Rekonstruktion a Kniegel, Knorpelgl, arthr
80.98.12↔	So Exz an Fuss u Zehngelenk, So Exz an sonst Fussgel	81.47.23↔	Sonstige Reko a Kniegel, Subchondrale Knocheröff
80.98.13↔	So Exz an Fuss und Zehngelenk, So Exz an Zehngel	81.47.24↔	Sonstige Reko a Kniegel, Subchondrale Knocheröff, arthr
80.98.99↔	Sonstige Exzision an Fuss- und Zehngelenk, sonstige	81.47.25↔	S Rk a Kniegl, Sbch Knchröff m Enbr e azll Impl, arthr
81.11↔	Arthrodesse am Sprunggelenk	81.47.26↔	Rk a Kniegl, Implntptentndvuelln metal Knrprstz a Kniegl
81.12.00↔	Arthrodesse Double, n.n.bez.	81.47.27↔	Sonstige Reko a Kniegel, Resektpl a Kniegel
81.12.10↔	Arthrod Double, Arthrod Ob Sg m unterem Sg	81.47.30↔	So Reko a Kniegel, So Ref u Nht a Kapselbapp d Kniegel
81.12.11↔	Arthrd Doubl, Arthrd Ob Sg m untrm Sg u Chprtglnk	81.47.31↔	So Reko a Kniegel, So Bandplastik a Kniegel, offen chir
81.12.12↔	Arthrod Double, Arthrod Unt Sg, 2 Sprunggelenkshammern	81.47.40↔	Sonstige Reko a Kniegel, Patel und ihr Halteapp
81.12.13↔	Arthrod Double, Arthrod Unt Sg, 3 Sprunggelenkshammern	81.47.90↔	Sonstige Rekonstruktion am Kniegelenk, arthroskopisch
81.12.99↔	Arthrodesse Double, sonstige	81.47.99↔	Sonstige Rekonstruktion am Kniegelenk, sonstige
81.13↔	Subtalare Arthrodesse		
81.14↔	Mediotarsale Arthrodesse		
81.15↔	Tarsometatarsale Arthrodesse		

81.49.00↔	Sonstige Rekonstruktion am Sprunggelenk, n.n.bez.	81.74.99↔	Arthropl mit Implant a Karpok oder Karpomgel, sonstige
81.49.10↔	Sonstige Reko a Sg, Ref e osteoch Fragm, Ob Sg, arthr	81.75↔	Arthropl ohne Implantat am Karpokarpal- oder KMKG
81.49.11↔	So Reko a Sg, Ref e osteoch Fragm, Ob Sg, offen chir	81.79.10↔	Inplantation einer sonstigen Fingergelenkendoprothese
81.49.12↔	So Reko a Sg, Ref e osteoch Fragm, Unteres Sg, arthr	81.79.99↔	Arthropl m Implant a Metakarpophal und lpg, sonstige
81.49.13↔	So Reko a Sg, Ref e osteoch Fragm, Unt Sg, offen chir	81.80↔	Totalprothese des Schultergelenks
81.49.14↔	So Reko a Sg, Subchondrale Spongplast, Ob Sg, arthr	81.81↔	Partielle Prothese des Schultergelenks
81.49.15↔	So Reko a Sg, Subch Spongplast, Ob Sg, offen chir	81.82.00↔	Plast Reko b rezidivierender Schulterluxation, n.n.bez.
81.49.16↔	So Reko a Sg, Subch Spongplast, Unteres Sg, arthr	81.82.10↔	Plst Rk b rz Schllx, Rf d Lbrm glnoidl, arthr
81.49.17↔	So Reko a Sg, Subch Spongplast, Unteres Sg, offen chir	81.82.11↔	Plst Rk b rz Schllx, Kpslrf m Fx a Glnoid, arthr
81.49.18↔	S Rk a Sg, Knrpltx u Implnt v ivt hrg Gwklt, Ob Sg, arthr	81.82.19↔	Plast Reko b rez Schulterluxation, sonstige, arthr
81.49.19↔	S Rk a Sg, Knrpltx u Implnt v ivt hrg Gwklt, Ob Sg, offn chr	81.82.20↔	Plast Reko b rez Schullux, Ref d Limbus, offen chir
81.49.20↔	S Rk a Sg, Knrpltx u Implnt v ivt hrg Gwklt, Unt Sg, arthr	81.82.21↔	Plst Rk b rz Schllx, Vrd u hnt Pfnnnrdplstk
81.49.21↔	S Rk a Sg, Knrpltx u Implnt v ivt hrg Gwklt, Unt Sg, offn chr	81.82.22↔	Plast Reko b rez Schullux, Vordere u hint Kapselplastik
81.49.22↔	Sonstige Reko a Sg, Knorpelgl, Ob Sg, arthr	81.82.29↔	Plast Reko b rez Schulterluxation, sonstige, offen chir
81.49.23↔	Sonstige Reko a Sg, Knorpelgl, Ob Sg, offen chir	81.82.99↔	Plast Reko b rezidivierender Schulterluxation, sonstige
81.49.24↔	Sonstige Reko a Sg, Knorpelgl, Unteres Sg, arthr	81.83.00↔	Sonstiger Eingriff am Schultergelenk, n.n.bez.
81.49.25↔	Sonstige Reko a Sg, Knorpelgl, Unteres Sg, offen chir	81.83.10↔	S Engr a Schltgl, Rf e osteoch Frgm, Hmrgl, arthr
81.49.26↔	So Reko a Sg, Subchondrale Knocheröff, Ob Sg, arthr	81.83.11↔	S Engr a Schltgl, Rf e osteoch Frgm, Hmrgl, offn chr
81.49.27↔	So Reko a Sg, Subch Knocheröff, Ob Sg, offen chir	81.83.12↔	S Engr a Schltgl, Rf e osteoch Frgm, Akrmklvkg, arthr
81.49.28↔	So Reko a Sg, Subch Knocheröff, Unteres Sg, arthr	81.83.13↔	S Engr a Schltgl, Rf e osteoch Frgm, Akrmklvkg, offn chr
81.49.29↔	So Reko a Sg, Subch Knocheröff, Unteres Sg, offen chir	81.83.14↔	S Engr a Schltgl, Sbch Spngplst, Hmrgl, arthr
81.49.30↔	S Rk a Sg, Sbch Knchröff m Enbr e azll Impl, Ob Sg, arthr	81.83.15↔	S Engr a Schltgl, Sbch Spngplst, Hmrgl, offn chr
81.49.31↔	S Rk a Sg, Sbch Knchröff m Enbr e azll Impl, Unt Sg, arthr	81.83.16↔	S Engr a Schltgl, Sbch Spngplst, Akrmklvkg, arthr
81.49.32↔	Sonstige Reko a Sprunggelenk, Resektpl a Sprunggelenk	81.83.17↔	S Engr a Schltgl, Sbch Spngplst, Akrmklvkg, offn chr
81.49.33↔	Sonstige Reko a Sg, Ref und Plast a Kapselbapp d ob Sg	81.83.18↔	S Engr a Schltgl, Knrpltx u Implnt v ivt hrg Gwklt, Hmrgl, arthr
81.49.99↔	Sonstige Rekonstruktion am Sprunggelenk, sonstige	81.83.19↔	S Engr a Schltgl, Knrpltx&Implnt v ivt hrg Gwklt, Hmrgl, offn chr
81.51.00↔	Totalendoprothese des Hüftgelenks, n.n.bez.	81.83.20↔	Engr a Schltgl, Knrpltx/Implntivt hrg Gwklt, Akrmklvkg, arthr
81.51.10↔	Totalendoprothese des Hüftgelenks, Sonderprothese	81.83.21↔	Engr Schltgl, Knrpltx/Implntivt hrg Gwklt, Akrmklvkg, offn chr
81.51.99↔	Totalendoprothese des Hüftgelenks, sonstige	81.83.22↔	So Ingr a Schultgel, Knorpelgl, Humerogel, arthr
81.52.00↔	Partielle Hüftarthroplastik, n.n.bez.	81.83.23↔	So Ingr a Schultgel, Knorpelgl, Humerogel, offen chir
81.52.10↔	Partielle Hüftarthpl, Femurkprot und Duokopfproth	81.83.24↔	So Ingr a Schultgel, Knorpelgl, Akromklavikgel, arthr
81.52.11↔	Partielle Hüftarthpl, Gelpfannstüsch und GelschnPfanne	81.83.25↔	S Engr a Schltgl, Knrplgl, Akrmklvkg, offn chr
81.52.99↔	Partielle Hüftarthroplastik, sonstige	81.83.26↔	S Engr a Schltgl, Sbch Knchröff, Hmrgl, arthr
81.53.00↔	Revision einer Hüftendoprothese, n.n.bez.	81.83.27↔	S Engr a Schltgl, Sbch Knchröff, Hmrgl, offn chr
81.53.10↔	Revision einer Hüftendoprothese, ohne Wechsel	81.83.28↔	S Engr a Schltgl, Sbch Knchröff, Akrmklvkg, arthr
81.53.11↔	Rv e Hüftndprth, Rv e Obrfrsprt a Hüftgl u Neuimpl e Hüftndprth	81.83.29↔	S Engr a Schltgl, Sbch Knchröff, Akrmklvkg, offn chr
81.53.12↔	Rv e Hüftndprth, Rv e Duokopfprth u Neuimpl e Hüftndprth	81.83.30↔	S Engr a Schltgl, Sbch Knchröff m Enbr e azll Impl, Hmrgl, arthr
81.53.13↔	Rv e Hüftndprth, Rv e snst Hüftndprth u Neuimpl e Hüftndprth	81.83.31↔	Engr Schltgl, Sbch KnchröffEnbrzll Impl, Akrmklvkg, arthr
81.53.99↔	Revision einer Hüftendoprothese, sonstige	81.83.32↔	So Ingr a Schultgel, Ref d Labrum glenoidale, arthr
81.54.00↔	Totalendoprothese des Kniegelenks, n.n.bez.	81.83.33↔	So Ingr a Schultgel, Erw d subakromialen Raumes, arthr
81.54.10↔	Tep d Kniegel, Unikonodyläre Schlittenprothese	81.83.34↔	So Ingr a Schultgel, Kapselraf m Fix a Glenoid, arthr
81.54.11↔	Totalendoprothese d Kniegel, Bikonodyläre Oberflersprot	81.83.39↔	S Engr a Schltgl, Arthr Rf u Plst a Kpslbbp d Schltgrl, S, arthr
81.54.12↔	Totalendoprothese des Kniegelenks, Scharnierendoprothese	81.83.40↔	Sonstiger Ingr a Schultgel, Resektpl a Schultgel
81.54.13↔	Totalendoprothese des Kniegelenks, Patellaersatz	81.83.41↔	Sonstiger Ingr a Schultgel, Ref d Limbus, offen chir
81.54.14↔	Totalendoprothese des Kniegelenks, Sonderprothese	81.83.42↔	So Ingr a Schultgel, Vordere u Hint Pfannenrandplastik
81.54.99↔	Totalendoprothese des Kniegelenks, sonstige	81.83.43↔	So Ingr a Schultgel, Vordere u Hint Kapselplastik
81.55.00↔	Revision einer Knieprothese, n.n.bez.	81.83.44↔	Engr Schltgl, Akrmioplstkdchtr Lgmntm crcoacrmial, offn chr
81.55.10↔	Revision einer Knieprothese, ohne Wechsel	81.83.49↔	S Engr a Schltgl, Rf u Plst a Kpslbbp d Schltgrl, S, offn chr
81.55.11↔	Rv e Knieprth, Rv e Knieprth u Wchs e Ptilaerstz	81.83.99↔	Sonstiger Eingriff am Schultergelenk, sonstige
81.55.12↔	Rv e Knieprth, Rv e Knieprth u Neuimpl e Knieendprths	81.84↔	Totalprothese des Ellbogens
81.55.99↔	Revision einer Knieprothese, sonstige	81.85.00↔	Sonstige Rekonstruktion am Ellbogen, n.n.bez.
81.56↔	Totalprothese des oberen Sprunggelenks	81.85.10↔	Sonstige Reko a Ellb, Ref e osteoch Fragm, arthr
81.57.00↔	Gelenkersatz an Fuss und Zehen, n.n.bez.	81.85.11↔	Sonstige Reko a Ellb, Ref e osteoch Fragm, offen chir
81.57.10↔	Gelenkersatz an Fuss und Zehen, Fußwurzelendoprothese	81.85.12↔	So Reko a Ellb, Subchondrale Spongiosaplastik, arthr
81.57.11↔	Gelenkersatz an Fuss und Zehen, Vorfuß- oder Zehenendoprothese	81.85.13↔	So Reko a Ellb, Subchondrale Spongplast, offen chir
81.57.99↔	Gelenkersatz an Fuss und Zehen, sonstige	81.85.14↔	S Rk a Ellb, Knrpltx u Implnt v ivt hrg Gwklt, arthr
81.59.00↔	Revision des Gelenkersatzes der unteren Extremitäten, n.n.bez.	81.85.15↔	S Rk a Ellb, Knrpltx u Implnt v ivt hrg Gwklt, offn chr
81.59.10↔	Revision d Gelers d unteren Extrem, ohne Wechsel	81.85.16↔	Sonstige Rekonstruktion a Ellb, Knorpelglättung, arthr
81.59.11↔	Rv d Glrs d unt Extrm, Rv u Wchs e Sprngglnkndprths	81.85.17↔	Sonstige Rekonstruktion a Ellb, Knorpelgl, offen chir
81.59.12↔	Rv d Glrs d unt Extrm, Rv u Wchs e Fsswrzldndprths	81.85.18↔	Sonstige Reko a Ellb, Subchondrale Knocheröff, arthr
81.59.13↔	Rv d Glrs d unt Extrm, Rv u Wchs e Vrfss Zhndprpt	81.85.19↔	So Reko a Ellb, Subchondrale Knocheröff, offen chir
81.59.99↔	Revision des Gelenkersatzes der unteren Extremitäten, sonstige	81.85.20↔	S Rk a Ellb, Sbch Knchröff m Enbr e azll Impl, arthr
81.71.00↔	Arthropl m Implant a Metakarpophal und lpg, n.n.bez.	81.85.21↔	Sonstige Reko a Ellb, Resektionsarthroplastik a Ellbgl
81.72↔	Arthropl ohne Implantat am Metakarpophal- und lpg	81.85.30↔	S Rk a Ellb, prthtschr Ers d dst Hmrsnglnklfläch
81.73↔	Totaler Handgelenkersatz	81.85.31↔	Sonstige Rekonstruktion am Ellbogen, Radiuskopprothese
81.74.00↔	Arthropl mit Implant a Karpok oder Karpomgel, n.n.bez.	81.85.32↔	Sonstige Rekonstruktion am Ellbogen, Ulnakopfprothese
81.74.10↔	Implantation einer Daumensattelgelenkendoprothese	81.85.99↔	Sonstige Rekonstruktion am Ellbogen, sonstige
		81.93.00↔	Naht an Kapsel oder Ligament der oberen Extremitäten, n.n.bez.
		81.93.10↔	Nht an Kaps o Lig d oberen Extrem, Nht d Bandapp d Klav
		81.93.20↔	Nht an Kps o Lg d ob Extrem, Nht d rdiouln Rngbnds

81.93.21↔	Nht an Kps o Lg d ob Extrim, Nht d dst rdiouln Bndpp	81.99.3g↔	Arthroskopische Operation am Gelenkknorpel, Zehengelenk
81.93.30↔	Nht an Kaps o Lig d ob Extrim, Handwur und Mitthand	81.99.41↔	Offen Chir Operation a Gelkn, Humeroglenoidalgelekn
81.93.99↔	Naht an Kapsel oder Ligament der oberen Extremitäten, sonstige	81.99.42↔	Offen Chir Operation a Gelenkknorpel, Akromklavikgel
81.94↔	Naht an Kapsel oder Ligament von Sprunggelenk oder Fuss	81.99.43↔	Offen Chir Operation a Gelkn, Sternoklavikulargelenk
81.95.00↔	Nht an Kaps oder Lig d übrigen unteren Extrim, n.n.bez.	81.99.44↔	Offen chirurgische Operation am Gelenkknorpel, Ellbogen
81.95.10↔	Nht an Kps o Lg d übrgn unt Extrim, Nht d vrd Kreuzb, arthr	81.99.45↔	Offen chirurgische Operation am Gelenkknorpel, Handgelenk
81.95.11↔	Nht an Kps o Lg d übrgn unt Extrim, Nht d vrd Kreuzb, offn chr	81.99.46↔	Offen chirurgische Operation am Gelenkknorpel, Iliosakralgelenk
81.95.12↔	Nht an Kps o Lg d übrgn unt Extrim, Nht d hnt Kreuzb, arthr	81.99.47↔	Offen chirurgische Operation am Gelenkknorpel, Symphyse
81.95.13↔	Nht an Kps o Lg d übrgn unt Extrim, Nht d hnt Kreuzb, offn chr	81.99.48↔	Offen chirurgische Operation am Gelenkknorpel, Hüftgelenk
81.95.14↔	Nht an Kps/Lgübrgn unt Extrim, Nhtmd KpslbbpEngr Mnsks, arthr	81.99.49↔	Offen chirurgische Operation am Gelenkknorpel, sonstige
81.95.15↔	Nht Kps/Lg d übr unt Extr,Nht d md Kbapp m Egra a Mnsks,of chr	81.99.4a↔	Offen Chir Operation a Gelkn und an D Menisken, Kniegel
81.95.16↔	Nht an Kps o Lg d übrgn unt Extrim, Nht d lt Kpslbbp, arthr	81.99.4b↔	Offen Chir Op a Gelkn, Proximales Tibiofibulargelenk
81.95.17↔	Nht an Kps o Lg d übrgn unt Extrim, Nht d lt Kpslbbp, offn chr	81.99.4c↔	Offen Chir Operation a Gelkn, Oberes Sprunggelenk
81.95.18↔	Nht an Kps o Lg d übrgn unt Extrim, Nht d drs Kpslbbp, offn chr	81.99.4d↔	Offen Chir Operation a Gelkn, Unteres Sprunggelenk
81.95.99↔	Nht an Kaps oder Lig d übrigen unteren Extrim, sonstige	81.99.4e↔	Offen Chir Op a Gelkn, Fuss und Zehengelenk sonstige
81.99.11↔	Arthroskopische Revision eines Gelenkes, Humeroglenoidalgelekn	81.99.4f↔	Offen Chir Operation a Gelkn, Metatarsophalangealgelenk
81.99.12↔	Arthroskopische Revision eines Gelenkes, Akromioklavikulargelenk	81.99.4g↔	Offen chirurgische Operation am Gelenkknorpel, Zehengelenk
81.99.13↔	Arthroskopische Revision eines Gelenkes, Sternoklavikulargelenk	81.99.51↔	Arthr und Temporäre Fix e Gel, Humeroglenoidalgelekn
81.99.14↔	Arthroskopische Revision eines Gelenkes, Ellbogen	81.99.52↔	Arthr und Temporäre Fixation e Gelenkes, Akromklavikgel
81.99.15↔	Arthroskopische Revision eines Gelenkes, Handgelenk	81.99.53↔	Arthr und Temporäre Fix e Gel, Sternoklavikulargelenk
81.99.16↔	Arthroskopische Revision eines Gelenkes, Iliosakralgelenk	81.99.54↔	Arthrorise und Temporäre Fixation eines Gelenkes, Ellbogen
81.99.17↔	Arthroskopische Revision eines Gelenkes, Symphyse	81.99.55↔	Arthrorise und Temporäre Fixation eines Gelenkes, Handgelenk
81.99.18↔	Arthroskopische Revision eines Gelenkes, Hüftgelenk	81.99.56↔	Arthr und Temporäre Fix e Gelenkes, Iliosakralgelenk
81.99.1a↔	Arthroskopische Revision eines Gelenkes, Kniegelenk	81.99.57↔	Arthrorise und Temporäre Fixation eines Gelenkes, Symphyse
81.99.1b↔	Arthr Revision e Gel, Proximales Tibiofibulargelenk	81.99.58↔	Arthrorise und Temporäre Fixation eines Gelenkes, Hüftgelenk
81.99.1c↔	Arthroskopische Revision eines Gelenkes, Oberes Sprunggelenk	81.99.5a↔	Arthrorise und Temporäre Fixation eines Gelenkes, Kniegelenk
81.99.1d↔	Arthroskopische Revision eines Gelenkes, Unteres Sprunggelenk	81.99.5b↔	Arthr und Temporäre Fix e Gel, Prox Tibiofibulargelenk
81.99.1e↔	Arthr Revision e Gel, Fuss und Zehengelenk sonstige	81.99.5c↔	Arthr und Temporäre Fix e Gelenkes, Oberes Sprunggelenk
81.99.1f↔	Arthr Revision e Gelenkes, Metatarsophalangealgelenk	81.99.5d↔	Arthr und Temporäre Fix e Gel, Unteres Sprunggelenk
81.99.1g↔	Arthroskopische Revision eines Gelenkes, Zehengelenk	81.99.5e↔	Arthr und Temporäre Fix e Gel, Fuss und Zehen, sonstige
81.99.21↔	Offen Chir Revision e Gelenkes, Humeroglenoidalgelekn	81.99.5f↔	Arthr und Temporäre Fix e Gel, Metatarsgel
81.99.22↔	Offen Chir Revision eines Gelenkes, Akromklavikgel	81.99.5g↔	Arthrorise und Temporäre Fixation eines Gelenkes, Zehengelenk
81.99.23↔	Offen Chir Revision e Gelenkes, Sternoklavikulargelenk	81.99.81↔	Sonstige Arthr Op an Gel und Gelstrukt, Handglenk
81.99.24↔	Offen chirurgische Revision eines Gelenkes, Ellbogen	81.99.82↔	Sonstige Arthr Op an Gel und Gelstrukt, Kniegel
81.99.25↔	Offen chirurgische Revision eines Gelenkes, Handgelenk	81.99.83↔	Sonstige Arthr Op an Gel und Gelstrukt, Ob Sprunggelenk
81.99.26↔	Offen chirurgische Revision eines Gelenkes, Iliosakralgelenk	81.99.91↔	Sonstige offen Chir Op an Gel und Gelkn, Humerogel
81.99.27↔	Offen chirurgische Revision eines Gelenkes, Symphyse	81.99.92↔	Sonstige offen Chir Op an Gel und Gelkn, Akromklavikgel
81.99.28↔	Offen chirurgische Revision eines Gelenkes, Hüftgelenk	81.99.93↔	So offen Chir Op an Gel und Gelkn, Sternoklgl
81.99.29↔	Offen chirurgische Revision eines Gelenkes, sonstige	81.99.94↔	Sonstige offen Chir Operationen an Gel und Gelkn, Ellb
81.99.2a↔	Offen chirurgische Revision eines Gelenkes, Kniegelenk	81.99.95↔	So offen Chir Op an Gel u Gelkn, Prox Radioulnargelenk
81.99.2b↔	Offen Chir Revision e Gel, Prox Tibiofibulargelenk	81.99.96↔	Sonstige offen Chir Operationen an Gel und Gelkn, Hdgel
81.99.2c↔	Offen chirurgische Revision eines Gelenkes, Oberes Sprunggelenk	81.99.97↔	Sonstige offen Chir Op an Gel und Gelkn, Iliosgel
81.99.2d↔	Offen chirurgische Revision eines Gelenkes, Unteres Sprunggelenk	81.99.98↔	Sonstige offen Chir Op an Gel und Gelkn, Hüftgel
81.99.2e↔	Offen Chir Rev e Gel, Fuss und Zehengelenk sonstige	81.99.9a↔	So offen Chir Op an Gel und Gelkn, Prox Tibiofibgel
81.99.2f↔	Offen Chir Revision e Gel, Metatarsophalangealgelenk	81.99.9b↔	Sonstige offen Chir Op an Gel und Gelkn, Ob Sg
81.99.2g↔	Offen chirurgische Revision eines Gelenkes, Zehengelenk	81.99.9c↔	So offen Chir Op an Gel und Gelkn, Unteres Sprunggelenk
81.99.31↔	Arthr Operation a Gelenkknorpel, Humeroglenoidalgelekn	81.99.9e↔	So offen Chir Op an Gel und Gelkn, Fuss und Zehen, So
81.99.32↔	Arthr Operation a Gelenkknorpel, Akromklavikgel	81.99.9f↔	Sonstige offen Chir Op an Gel und Gelkn, Metatarsgel
81.99.33↔	Arthr Operation a Gelenkknorpel, Sternoklavikulargelenk	81.99.9g↔	Sonstige offen Chir Op an Gel und Gelkn, Zehengelenk
81.99.34↔	Arthroskopische Operation am Gelenkknorpel, Ellbogen	82.01.00↔	Exploration an der Handsehnscheide, n.n.bez.
81.99.35↔	Arthroskopische Operation am Gelenkknorpel, Handgelenk	82.01.10↔	Exploration an der Handsehnscheide, Extensoren
81.99.36↔	Arthroskopische Operation am Gelenkknorpel, Iliosakralgelenk	82.01.11↔	Exploration an der Handsehnscheide, Flexoren
81.99.37↔	Arthroskopische Operation am Gelenkknorpel, Symphyse	82.01.99↔	Exploration an der Handsehnscheide, sonstige
81.99.38↔	Arthroskopische Operation am Gelenkknorpel, Hüftgelenk	82.02↔	Myotomie an der Hand
81.99.3a↔	Arthr Operation a Gelkn und an D Menisken, Kniegelenk	82.04↔	Inzision und Drainage von Palmar- oder Thenarraum
81.99.3b↔	Arthr Operation a Gelkn, Proximales Tibiofibulargelenk	82.09.00↔	Sonstige Inzision an den Weichteilen der Hand, n.n.bez.
81.99.3c↔	Arthroskopische Operation am Gelenkknorpel, Oberes Sprunggelenk	82.09.10↔	S Inzs an D Weicht d Hnd, Shnnfchspltnng an d Hnd
81.99.3d↔	Arthroskopische Operation am Gelenkknorpel, Unteres Sprunggelenk	82.09.99↔	Sonstige Inzision an den Weichteilen der Hand, sonstige
81.99.3e↔	Arthr Operation a Gelkn, Fuss und Zehengelenk sonstige	82.11.00↔	Tenotomie der Hand, n.n.bez.
81.99.3f↔	Arthr Operation a Gelkn, Metatarsophalangealgelenk	82.11.10↔	Tenotomie der Hand, Handgelenk, perkutan
		82.11.11↔	Tenotomie der Hand, Finger, perkutan
		82.11.20↔	Tenotomie der Hand, offen chirurgisch
		82.11.99↔	Tenotomie der Hand, sonstige
		82.12↔	Fasziotomie der Hand
		82.19.00↔	Sonstige Durchtrennung von Weichteilen der Hand, n.n.bez.
		82.19.10↔	So Durchtr v Weichteilen d Hand, Durchtr v Mn d Hand
		82.19.99↔	Sonstige Durchtrennung von Weichteilen der Hand, sonstige
		82.21↔	Exzision einer Läsion an einer Sehnscheide der Hand
		82.22↔	Exzision einer Läsion an einem Handmuskel

82.29↔	Exzision einer anderen Läsion an den Weichteilen der Hand	82.89.00↔	Sonstige plastische Operationen an der Hand, n.n.bez.
82.33↔	Sonstige Tenonektomie an der Hand	82.89.10↔	So Plast Op an d Hand, Sehnscheidenplastik an d Hand
82.35.00↔	Sonstige Fasziektomie der Hand, n.n.bez.	82.89.11↔	S Plst Op an d Hnd, Knöchrn Rf v Bändr d Hnd, Hndwr u Mtthnd
82.35.10↔	Sonstige Fasziektomie der Hand, Fasziektomie der Hohlhand	82.89.12↔	S Plst Op an d Hnd, Knöchrn Rf v Bändr d Hnd, S Bändr d Hnd
82.35.11↔	So Fszieekt d Hand, Fszieekt d Hand u Fng m Neurylys	82.89.13↔	S Plst Op an Hnd,Glübrgreifnd Weichteildstrktion b kng Anm Hnd
82.35.12↔	S Fszieekt d Hnd, Fszieekt d Hnd u Fng m Neurylys u Arthriolys	82.89.14↔	So Plast Op an d Hand, Radialisation b kong Anom d Hand
82.35.13↔	S Fszieekt d Hnd, Fszieekt d Hnd u Fng m Arthrllys	82.89.15↔	S Plst Op an d Hnd,Rs v Schnürmggn m plstscr Rk b kng Anm d Hnd
82.35.99↔	Sonstige Fasziektomie der Hand, sonstige	82.89.16↔	So Plast Op an d Hand, Transfer e Zehe als Fingerersatz
82.36↔	Sonstige Myektomie der Hand	82.89.99↔	Sonstige plastische Operationen an der Hand, sonstige
82.41↔	Naht an einer Sehnscheide der Hand	83.63↔	Plastische Rekonstruktion der Rotatorenmanschette
82.42↔	Sekundäre Naht an einer Beugesehne der Hand	83.83↔	Plastische Rekonstruktion eines Ringbandes
82.43↔	Sekundäre Naht an einer anderen Sehne der Hand	83.84↔	Lösung eines Klumpfusses, n.a.klass.
82.44↔	Sonstige Naht an einer Beugesehne der Hand	84.21↔	Daumen-Replantation
82.45↔	Sonstige Naht an einer anderen Sehne der Hand	84.22↔	Finger-Replantation (ausser Daumen)
82.46.00↔	Naht an Muskel oder Faszie der Hand, n.n.bez.	84.23.00↔	Replantation von Vorderarm, Handgelenk oder Hand, n.n.bez.
82.46.10↔	Naht an Muskel oder Fasz d Hand, Naht an e Fasz d Hand	84.23.10↔	Repl von Vorderarm, Hdgel o Hand, Repl von Vorderarm
82.46.20↔	Naht an M oder Fasz d Hand, Naht an e M d Hand	84.23.11↔	Repl von Vorderarm, Hdgel o Hand, Repl von Hdgel o Hand
82.46.99↔	Naht an Muskel oder Faszie der Hand, sonstige	84.23.99↔	Replantation von Vorderarm, Handgelenk oder Hand, sonstige
82.51↔	Verlängerung einer Sehne der Hand	84.24↔	Oberarm-Replantation
82.52↔	Verkürzung einer Sehne der Hand	84.25↔	Zehen-Replantation
82.53↔	Reinsertion einer Sehne der Hand	84.26↔	Fuss-Replantation
82.54↔	Reinsertion eines Muskels der Hand	84.27.00↔	Replantation von Unterschenkel oder Sprunggelenk, n.n.bez.
82.55↔	Sonstige Längenänderung an Muskel oder Sehne der Hand	84.27.10↔	Repl von Us o Sg, Repl vom Us i Kniebereich
82.56↔	Sonstiger Transfer oder Transplantation einer Sehne der Hand	84.27.99↔	Replantation von Unterschenkel oder Sprunggelenk, sonstige
82.57.00↔	Sonstige Transposition einer Sehne der Hand, n.n.bez.	84.28↔	Oberschenkel-Replantation
82.57.10↔	So Transp e Sehn d Hand, Transp e Beugesehne d Hand	84.29.00↔	Sonstige Replantation, n.n.bez.
82.57.99↔	Sonstige Transposition einer Sehne der Hand, sonstige	84.29.10↔	Sonstige Replantation, Obere Extremität
82.58↔	Sonstiger Transfer oder Transplantation eines Handmuskels	84.29.20↔	Sonstige Replantation, Untere Extremität
82.59↔	Sonstige Transposition eines Handmuskels	84.29.99↔	Sonstige Replantation, sonstige
82.61↔	Pollisation mit Übertragung von Nerven und Blutversorgung	84.55.00↔	Einsetzen von Knochenersatzmaterial, n.n.bez.
82.69↔	Sonstige Rekonstruktion des Daumens	84.55.10↔	Einsetz von Knochenersmat, Skap, Klav, Rip und Sternum
82.71↔	Rekonstruktion eines Ringbandes	84.55.11↔	Einsetzen von Knochenersatzmaterial, Humerus
82.72.00↔	Plast Op an d Hand m M o FaszTransplantat, n.n.bez.	84.55.12↔	Einsetzen von Knochenersatzmaterial, Radius und Ulna
82.72.10↔	Plst Op an d Hnd m M o FszTx, Plst Op m M o FszTx, an e Fng	84.55.13↔	Einsetzen von Knochenersatzmaterial, Karpalia und Metakarpalia
82.72.11↔	Plst Op anHndM/FszTx, Plst OpM/FszTx, an snst TeilHnd	84.55.14↔	Einsetzen von Knochenersatzmaterial, Phalangen der Hand
82.72.99↔	Plast Op an d Hand m M o FaszTransplantat, sonstiges	84.55.15↔	Einsetzen von Knochenersatzmaterial, Becken
82.79↔	Plast OP an der Hand mit anderem Tx oder Implant	84.55.16↔	Einsetzen von Knochenersatzmaterial, Femur
82.81↔	Transfer eines Fingers, ausgenommen Daumen	84.55.17↔	Einsetzen von Knochenersatzmaterial, Patella
82.82↔	Plastische Rekonstruktion einer Spalthand	84.55.18↔	Einsetzen von Knochenersatzmaterial, Tibia
82.83↔	Plastische Rekonstruktion bei Makrodaktylie	84.55.19↔	Einsetzen von Knochenersatzmaterial, Fibula
82.84↔	Plastische Rekonstruktion bei Mallet-Finger	84.55.20↔	Einsetzen von Knochenersatzmaterial, Tarsalia und Metatarsalia
82.85↔	Sonstige Tenodese an der Hand	84.55.21↔	Einsetzen von Knochenersatzmaterial, Phalangen des Fußes
82.86.00↔	Sonstige Tenoplastik an der Hand, n.n.bez.	84.55.29↔	Einsetzen von Knochenersatzmaterial, Andere Lokalisation
82.86.10↔	So Tenopl an d Hand, Tenopl von Beugesehnen d Hand	84.55.30↔	Enstz v Knchnrsmt, Implnt, Rv o Wchs e Knchnteilstz
82.86.11↔	S Tnpl an d Hnd, Schffng e Trnspntgrs f Shn an d Hnd	84.55.99↔	Einsetzen von Knochenersatzmaterial, sonstige
82.86.12↔	S Tnpl an d Hnd, Rv e Shnimpl an d Hnd (h Wchs)		
82.86.13↔	So Tenopl an d Hand, Wechsel e Sehnenimpl an d Hand		
82.86.99↔	Sonstige Tenoplastik an der Hand, sonstige		

Prozedur EML-13

03.09.10↔	Zugang zur Halswirbelsäule, n.n.bez.	03.09.20↔	Zugang zur Brustwirbelsäule, n.n.bez.
03.09.11↔	Zugang zur Halswirbelsäule, ventral, 1 Segment	03.09.21↔	Zugang zur Brustwirbelsäule, ventral, 1 Segment
03.09.12↔	Zugang zur Halswirbelsäule, ventral, 2 Segmente	03.09.22↔	Zugang zur Brustwirbelsäule, ventral, 2 Segmente
03.09.13↔	Zugang zur Halswirbelsäule, ventral, 3 und mehr Segmente	03.09.23↔	Zugang zur Brustwirbelsäule, ventral, 3 und mehr Segmente
03.09.14↔	Zugang zur Hws (d Laminot o Hemilekt), dors, 1 Segment	03.09.24↔	Zugang zur Bws (d Laminot o Hemilekt), dors, 1 Segment
03.09.15↔	Zugang zur Hws (d Laminot o Hemilekt), dors, 2 Segmente	03.09.25↔	Zugang zur Bws (d Laminot o Hemilekt), dors, 2 Segmente
03.09.16↔	Zugang z Hws (d Laminot o Hemilekt), dors, 3 u mehr Seg	03.09.26↔	Zugang z Bws (d Laminot o Hemilekt), dors, 3 u mehr Seg
03.09.17↔	Zugang zum kraniozervikalem Uebergang	03.09.29↔	Zugang zur Brustwirbelsäule, sonstige
03.09.19↔	Zugang zur Halswirbelsäule, sonstige		

Prozedur EML-14

77.09.30↔	Sqekt aanbz Kn,oh Gschk,Sqekt a Bcknkn,oh Enl/EntfMdräg	77.19.32↔	Knchnzs a.a.bz. Knch, oh Gschk, Knchnzs Bcknkn, Enl/EntfMdr
77.09.31↔	Sequesstrkt a.a.bz. Knch, oh Gschk, Spuesstrkt a Bcknkn, Mdräg	77.19.33↔	Knchnzs an and näh bz Knch, oh Gschk, Knchnzs a Bcknkn, Drain
77.19.30↔	Knchnzs a.a.bz. Knch, oh Gschk, Knchnzs Bcknkn, Explr/Knchnb	77.19.39↔	Knchnzs an and näh bz Knch, oh Gschk, S Knchnzs a Bcknkn
77.19.31↔	Knchnzs an and näh bz Knch, oh Gschk, Knchnzs a Bcknkn, Fmrdknf	77.29.30↔	S Keilsteot an and näh bz Knch, auss Gschk, Keilsteot a Bcknkn
		77.39.30↔	S Knchdrchtr an and näh bz Knch, auss Gschk, (D)Rtitionssttm a B

- 77.39.31↔ S Knchdrchtr an and näh bz Knch, auss Gschk, Krtkt b Sgmnttr a B
- 77.39.32↔ S Kndtr aanbz Kn,auss Gschk,Kmp(m)Osteot(m Achnk)a B
- 77.39.39↔ S Knchdrchtr an and näh bz Knch, auss Gschk, S Knchdrchtr a B
- 77.69.12↔ Lokale Resektion von Knochenläsion oder -gewebe am Becken
- 77.69.22↔ Lk Rs v Knchläs o Gw an and näh bz Knch, auss Gschk, Dbr a B
- 77.89.30↔ Sonstige partielle Knochenresektion am Becken
- 77.99.30↔ Totale Knochenresektionen am Becken
- 78.09.30↔ Knochtx a Be, Gefgestielt mit mikrovaskulärer Anast
- 78.09.31↔ Knochtx a Be, Gefgestielt ohne mikrovaskuläre Anast
- 78.09.32↔ Knochentransplantation am Becken, allogene
- 78.09.33↔ Knorpel-Knochentransplantation am Becken
- 78.09.39↔ S Knchtx a B (z.B. Atg Spng, krtksp Spn, N Gfgstiels Tx)
- 78.19.20↔ Geschl Reposition e Fx d Beckens m Knochfx d Fixat ext
- 78.19.22↔ Off Rep e Fx So Teile d Beckens m Knochfx d Fixat ext
- 78.29.30↔ Temporäre Epiphyseodese am Becken
- 78.29.31↔ Permanente Epiphyseodese am Becken
- 78.29.32↔ Therapeutische Epiphyseolyse am Becken
- 78.29.39↔ Sonstige Verkürzungsosteotomie am Becken
- 78.39.20↔ Verlängerungsosteotomie am Becken
- 78.49.12↔ Sonstige plastische Rekonstruktion am Becken
- 78.59.30↔ Revision von Osteosynthesematerial (ohne Matwechs) a Be
- 79.19.20↔ Geschl Reposition e Fx d Beckens mit inn Knochfx
- 79.39.29↔ Off Rep e Fx sonstiger Teile d Beckens m inn Knochfx
- 79.89.30↔ Offene Reposition einer Luxation der Symphyse
- 80.19.52↔ Arthrt a.a.bz. Lk, Arthr Arthrt anSymphys, Enl/EntfMdräg
- 80.19.59↔ So Arthrot an and bez Lok, So Arthrot an d Symphyse
- 80.49.30↔ Drchtr v Gikps, Lg o Knrp and bz Lk, an d Symphys
- 80.79.22↔ Synovekt an and näh bez Lok, Off Synovekt an d Symphys
- 80.89.30↔ S Lk Exz o Dstr e Glläs an and bz Lk, Débr an d Symphys
- 80.89.31↔ S Lk Exz o Dstr e Glläs an and bz Lk, Zystxst an d Symphys
- 80.89.39↔ S Lk Exz o Dstr Glläs an and bz Lk&S Lk Exz o Dstr an Symphys
- 80.99.30↔ So Exz an e Gel an and bez Lok, Arthr Exz an d Symphyse
- 80.99.31↔ So Exz an e Gel an and bez Lok, So Exz an d Symphyse
- 81.40.30↔ Rk a Hüftgl, Arthrpl a Hüftgl m Osteot d Bckns, S Osteot
- 81.40.31↔ Rk a Hüftgl, Arthrpl a Hüftgl m Osteot d Bckns, Trplsteotmie
- 81.99.17↔ Arthroskopische Revision eines Gelenkes, Symphyse
- 81.99.27↔ Offen chirurgische Revision eines Gelenkes, Symphyse
- 81.99.37↔ Arthroskopische Operation am Gelenkknorpel, Symphyse
- 81.99.47↔ Offen chirurgische Operation am Gelenkknorpel, Symphyse
- 81.99.57↔ Arthrorise und Temporäre Fixation eines Gelenkes, Symphyse
- 84.55.15↔ Einsetzen von Knochenersatzmaterial, Becken

Prozedur EML-15

- 00.80↔ Revision einer Knieprothese, total (alle Komponenten)
- 00.81↔ Revision einer Knieprothese, Tibiakomponente
- 00.83↔ Revision einer Knieprothese, Patellarkomponente
- 00.84↔ Revision einer Knieprothese, Tibialiner
- 77.01.00↔ Sepuestrekt an Skapula, Klav, Rip und Sternum, n.n.bez.
- 77.01.10↔ Spuestrkt an Skp/Klv/Rp/Strm/Spuestrkt an Skp/Klv, oh EnlMdräg
- 77.01.11↔ Spuestrkt an Skp, Klv, Rp/Strn, Spuestrkt an Skp/Klv,EnlMdräg
- 77.01.20↔ Spuestrkt an Skp/Klv/Rp/Strn, Spuestrkt an Rp/Strn,/Mdräg
- 77.01.21↔ Spuestrkt an Skp, Klv, Rp/Strn, Spuestrkt an Rp/Strn,EnlMdräg
- 77.01.99↔ Sepuestrekt an Skapula, Klav, Rip und Sternum, sonstige
- 77.02.00↔ Sequestrektomie am Humerus, n.n.bez.
- 77.02.10↔ Sequestrektomie a Hum, ohne Einl e Medikamententrägers
- 77.02.11↔ Sequestrektomie a Hum, mit Einl e Medikamententrägers
- 77.02.99↔ Sequestrektomie am Humerus, sonstige
- 77.03.00↔ Sequestrektomie an Radius und Ulna, n.n.bez.
- 77.03.10↔ Sequestrektomie an Radius und Ulna, ohne Einl e Medträg
- 77.03.11↔ Sequestrektomie an Radius und Ulna, m Einl e Medträg
- 77.03.99↔ Sequestrektomie an Radius und Ulna, sonstige
- 77.04.10↔ Sepuestrekt an Karpal und Metakarpal, oh Einl e Medträg
- 77.04.11↔ Sepuestrekt an Karpal und Metakarpal, m Einl e Medträg
- 77.06.00↔ Sequestrektomie an der Patella, n.n.bez.
- 77.06.10↔ Sequestrektomie an d Patella, ohne Einl e Medträg
- 77.06.11↔ Sequestrektomie an d Patella, m Einl e Medträg
- 77.06.99↔ Sequestrektomie an der Patella, sonstige
- 77.07.00↔ Sequestrektomie an Tibia und Fibula, n.n.bez.
- 77.07.10↔ Sequestrektomie an Tibia und Fib, ohne Einl e Medträg
- 77.07.11↔ Sequestrektomie an Tibia und Fib, m Einl e Medträg
- 77.07.99↔ Sequestrektomie an Tibia und Fibula, sonstige
- 77.08.00↔ Sequestrektomie an Tarsalia und Metatarsalia, n.n.bez.
- 77.08.10↔ Sepuestrekt an Tarsalia und Metatars, oh Einl e Medträg
- 77.08.11↔ Sepuestrekt an Tarsalia und Metatars, m Einl e Medträg
- 77.08.99↔ Sequestrektomie an Tarsalia und Metatarsalia, sonstige
- 77.09.10↔ Sqekt aanbz Kn,oh Gschk,Sqekt a d Phl d Hnd,oh EnlMdräg
- 77.09.11↔ Sqekt aanbz Kn,oh Gschk,Sqekt a d Phl d Hnd,m EnlMdräg
- 77.09.40↔ Sqekt aanbz Kn,oh Gschk,Sqekt a d Phl d Fs,oh EnlMdr
- 77.09.41↔ Sqekt aanbz Kn,oh Gschk,Sqekt a d Phl d Fs,m EnlMdr
- 77.12.00↔ Sonstige Knochinzis ohne Knochdurchtr a Hum, n.n.bez.
- 77.12.10↔ So Knochinzis oh Knochdurchtr a Hum, Explr u Knochenbo
- 77.12.11↔ Sonstige Knochinzis ohne Knochdurchtr a Hum, Fremdkentf
- 77.12.12↔ S Knchnzs oh Knchdrchtr a Hm, Enl u Entf e Mdräg
- 77.12.13↔ Sonstige Knocheninzision ohne Knochdurchtr a Hum, Drain
- 77.12.99↔ Sonstige Knochinzis ohne Knochdurchtr a Hum, sonstige
- 77.13.00↔ So Knochinzis oh Knochdurchtr an Rad und Ulna, n.n.bez.
- 77.13.10↔ S Knchnzs oh Knchdrchtr an Rd u Uln, Explr u Knchnb
- 77.13.11↔ So Knochinzis oh Knochdurchtr an Rad u Ulna, Fremdkentf
- 77.13.12↔ S Knchnzs oh Knchdrchtr an Rd u Uln, Enl o Entf e Mdräg
- 77.13.13↔ So Knochinzis oh Knochdurchtr an Rad und Ulna, Drain
- 77.13.99↔ So Knochinzis oh Knochdurchtr an Rad und Ulna, So
- 77.14.10↔ S Knchnzs oh Knchdrchtr an Krpl u Mtkrpl, Explr u Knchnb
- 77.14.11↔ S Knchnzs oh Knchdrchtr an Krpl u Mtkrpl, Frmdkntf
- 77.14.12↔ S Knchnzs oh Knchdrchtr an Krpl u Mtkrpl, Enl u Entf e Mdräg
- 77.14.13↔ S Knchnzs oh Knchdrchtr an Krpl u Mtkrpl, Drain
- 77.16.00↔ So Knochinzis oh Knochdurchtr an d Patel, n.n.bez.
- 77.16.10↔ S Knchnzs oh Knchdrchtr an d Ptl, Explr u Knchnb
- 77.16.11↔ So Knochinzis oh Knochdurchtr an d Patel, Fremdkentf
- 77.16.12↔ S Knchnzs oh Knchdrchtr an d Ptl, Enl u Entf e Mdräg
- 77.16.13↔ Sonstige Knochinzis oh Knochdurchtr an d Patella, Drain
- 77.16.99↔ So Knochinzis oh Knochdurchtr an d Patel, So
- 77.17.00↔ So Knochinzis oh Knochdurchtr an Tib und Fib, n.n.bez.
- 77.17.10↔ S Knchnzs oh Knchdrchtr an Tb u Fb, Explr u Knchnb
- 77.17.11↔ So Knochinzis oh Knochdurchtr an Tib u Fib, Fremdkentf
- 77.17.12↔ S Knchnzs oh Knchdrchtr an Tb u Fb, Enl u Entf e Mdräg
- 77.17.13↔ So Knochinzis oh Knochdurchtr an Tibia und Fib, Drain
- 77.17.99↔ So Knochinzis oh Knochdurchtr an Tibia und Fib, So
- 77.18.00↔ S Knchnzs oh Knchdrchtr an Trsl u Mtrs, n.n.bz.
- 77.18.10↔ Sonstige Knochinzis ohne Knochdurchtr a Talus, n.n.bez.
- 77.18.11↔ S Knchnzs oh Knchdrchtr a Tls, Explr u Knchnb
- 77.18.12↔ Sonstige Knochinzis oh Knochdurchtr a Talus, Fremdkentf
- 77.18.13↔ S Knchnzs oh Knchdrchtr a Tls, Enl u Entf e Mdräg
- 77.18.14↔ Sonstige Knochinzis ohne Knochdurchtr a Talus, Drain
- 77.18.19↔ Sonstige Knochinzis ohne Knochdurchtr a Talus, sonstige
- 77.18.20↔ Sonstige Knochinzis oh Knochdurchtr a Kalkan, n.n.bez.
- 77.18.21↔ S Knchnzs oh Knchdrchtr a Klkn, Explr u Knchnb
- 77.18.22↔ So Knochinzis oh Knochdurchtr a Kalkan, Fremdkentf
- 77.18.23↔ S Knchnzs oh Knchdrchtr a Klkn, Enl u Entf e Mdräg
- 77.18.24↔ Sonstige Knochinzis ohne Knochdurchtr a Kalkan, Drain
- 77.18.29↔ Sonstige Knochinzis oh Knochdurchtr a Kalkan, sonstige
- 77.18.30↔ So Knochinzis oh Knochdurchtr an sonst Tarsal, n.n.bez.
- 77.18.31↔ S Knchnzs oh Knchdrchtr an snst Trsl, Explr u Knchnb
- 77.18.32↔ S Knchnzs oh Knchdrchtr an snst Trsl, Frmdkntf
- 77.18.33↔ S Knchnzs oh Knchdrchtr an snst Trsl, Enl u Entf e Mdräg
- 77.18.34↔ So Knochinzis oh Knochdurchtr an sonst Tarsalia, Drain
- 77.18.39↔ So Knochinzis oh Knochdurchtr an sonstigen Tarsalia, So
- 77.18.40↔ So Knochinzis oh Knochdurchtr an Metatars, n.n.bez.
- 77.18.41↔ S Knchnzs oh Knchdrchtr an Mtrs, Explr u Knchnb
- 77.18.42↔ So Knochinzis oh Knochdurchtr an Metatars, Fremdkentf
- 77.18.43↔ S Knchnzs oh Knchdrchtr an Mtrs, Enl u Entf e Mdräg

77.18.44↔	Sonstige Knochinzis oh Knochdurchtr an Metatars, Drain	77.59↔	Sonstige Exostosenresektion bei Hallux valgus
77.18.49↔	So Knochinzis oh Knochdurchtr an Metatars, So	77.69.10↔	Lok Resektion von Knochläs o Gew an Phalangen d Hand
77.18.99↔	So Knochinzis oh Knochdurchtr an Tarsal u Metatars, So	77.69.13↔	Lok Resektion von Knochläs o Gew an Phalangen d Fusses
77.19.10↔	Knchnzs a.a.bz. Knch, oh Gschk, Knchnzs an PhlHnd, Explr/Knchnb	77.69.20↔	Lk Rs Knchläs/Gw a.a.bz. Knch, auss Gschk, Dbr an PhlHnd
77.19.11↔	Knchnzs aanbz Knch,oh Gschk,Knchnzs an Phl Hnd,Frdmknft	77.69.23↔	Lk RsKnchläs/Gw a.a.bz. Knch, auss Gschk, Dbr an PhlFsss
77.19.12↔	Kniz aanbz Kn,oh Gschk,Kniz a d Phl d Hnd,Enl u EntfMdr	77.86↔	Sonstige partielle Knochenresektion aus der Patella
77.19.13↔	Knchnzs aanbz Knch,oh Gschk,Knchnzs an Phl d Hnd,Drain	77.89.10↔	Sonstige partielle Knochenresektion an Phalangen der Hand
77.19.19↔	Knchnzs an and näh bz Knch, oh Gschk, S Knchnzs an Phl d Hnd	77.89.40↔	Sonstige partielle Knochenresektion an Phalangen des Fusses
77.19.40↔	Kniz aanbz Kn,oh Gschk,Kniz an D Phl d Fsss,Explr u Knb	77.96↔	Totale Patella-Resektion
77.19.41↔	Knchnzs a.a.bz. Knch oh Gschk, Knchnzs anPhlFsss, Frdmknft	77.99.10↔	Totale Knochenresektionen an Phalangen der Hand
77.19.42↔	Kniz aanbz Kn,oh Gschk,Kniz a d Phl d Fs,Enl EntfMdr	77.99.40↔	Totale Knochenresektionen an Phalangen des Fußes
77.19.43↔	Knchnzs aanbz Knch,oh Gschk,Knchnzs an Phl d Fsss,Drain	78.01.00↔	Knochtx an Skapula, Klav, Rippen und Sternum, n.n.bez.
77.19.49↔	Knchnzs an and näh bz Knch, oh Gschk, S Knchnzs an D Phl d Fsss	78.01.10↔	Knochtx an Skap und Klav, Gefgestielt m mikrovas Anast
77.22↔	Keilosteotomie am Humerus	78.01.11↔	Knochtx an Skap u Klav, Gefgestielt oh mikrovas Anast
77.23↔	Keilosteotomie an Radius und Ulna	78.01.12↔	Knochentransplantation an Skapula und Klavikula, allogen
77.24↔	Keilosteotomie an Karpalia und Metakarpalia	78.01.13↔	Knorpel-Knochentransplantation an Skapula und Klavikula
77.27.00↔	Keilosteotomie an Tibia und Fibula, n.n.bez.	78.01.19↔	Knochtx an Skp u Klv, S (z.B. Spng, krtksp Spn, N Gfgstielt Tx)
77.27.10↔	Keilosteotomie an Tibia und Fibula, Keilosteotomie an der Tibia	78.01.20↔	Knochentransplantation an Rippen und Sternum, alle Eingriffe
77.27.20↔	Keilosteotomie an Tibia und Fibula, Keilosteotomie an der Fibula	78.01.99↔	Knochtx an Skapula, Klav, Rippen und Sternum, sonstige
77.27.99↔	Keilosteotomie an Tibia und Fibula, sonstige	78.02.00↔	Knochentransplantation am Humerus, n.n.bez.
77.28.00↔	Keilosteotomie an Tarsalia und Metatarsalia, n.n.bez.	78.02.10↔	Knochtx a Hum, Gefgestielt mit mikrovasuläre Anast
77.28.10↔	Keilosteot an Tarsalia und Metatars, Keilosteot a Talus	78.02.11↔	Knochtx a Hum, Gefgestielt ohne mikrovasuläre Anast
77.28.20↔	Keilosteot an Tarsal und Metatars, Keilosteot a Kalkan	78.02.12↔	Knochentransplantation am Humerus, allogen
77.28.30↔	Keilsteot an Trsl u Mtrrs, Keilsteot an snst Trsl	78.02.13↔	Knorpel-Knochentransplantation am Humerus
77.28.40↔	Keilsteot an Tarsal u Metatars, Keilsteot an Metatars	78.02.14↔	S Knchtx a Hm (z.B. Atg Spng, krtksp Spn, N Gfgstielt Tx)
77.28.99↔	Keilosteotomie an Tarsalia und Metatarsalia, sonstige	78.02.99↔	Knochentransplantation am Humerus, sonstige
77.31.00↔	So Knochdurchtr an Skap, Klav, Rip und Stern, n.n.bez.	78.03.00↔	Knochentransplantation an Radius und Ulna, n.n.bez.
77.31.10↔	S Knchdrchtr an Skp, Klv, Rp u Strn, S Knchdrchtr an Skp	78.03.10↔	Knochtx an Rad und Ulna, Gefgestielt m mikrovas Anast
77.31.11↔	S Knchdrchtr an Skp, Klv, Rp u Strn, S Knchdrchtr an Klv	78.03.11↔	Knochtx an Rad und Ulna, Gefgestielt oh mikrovas Anast
77.31.99↔	So Knochdurchtr an Skap, Klav, Rip und Sternum, So	78.03.12↔	Knochentransplantation an Radius und Ulna, allogen
77.32.10↔	So Knochdurchtr a Hum, Kortikot b Segmentra a Hum	78.03.13↔	Knorpel-Knochentransplantation an Radius und Ulna
77.33.00↔	Sonstige Knochendurchtrennung an Radius und Ulna, n.n.bez.	78.03.19↔	S Knchtx an Rd&Uln(zB Atg Spng,krtksp Spn,N Gfgstielt Tx)
77.33.10↔	S Knchdrchtr an Rd u Uln, Krtkt b Sgmnttr an Rd u Uln	78.03.99↔	Knochentransplantation an Radius und Ulna, sonstige
77.33.20↔	S Knchdrchtr an Rd u Uln, Knchdrchtr an dstr Uln u Ulnschft	78.04.00↔	Knochentransplantation an Karpalia und Metakarpalia, n.n.bez.
77.33.99↔	Sonstige Knochendurchtrennung an Radius und Ulna, sonstige	78.04.10↔	Knochtx an Krpl u Mtkrpl, Gfgstielt m mkrvsk Anst
77.34.00↔	So Knochdurchtr an Karpal und Metakarpal, n.n.bez.	78.04.11↔	Knochtntnsp an Krpl u Mtkrpl, Gfgstielt oh mkrvsk Anst
77.34.10↔	S Knchdrchtr an Krpl u Mtkrpl, (D)Rtitionssttm an Krpl u Mtkrpl	78.04.12↔	Knochentransplantation an Karpalia und Metakarpalia, allogen
77.34.11↔	S Knchdrchtr an Krpl&Mtkrpl,Kmpl(mhrd)Osteot an Krpl&Mtkrpl	78.04.13↔	Knorpel-Knochentransplantation an Karpalia und Metakarpalia
77.34.99↔	So Knochdurchtr an Karpal und Metakarpal, So	78.04.19↔	Knochtx an Krpl/Mtkrpl (Atg Spng, krtksp Spn, N Gfgstielt Tx)
77.37.00↔	Sonstige Knochendurchtrennung an Tibia und Fibula, n.n.bez.	78.04.99↔	Knochentransplantation an Karpalia und Metakarpalia, sonstige
77.37.10↔	S Knchdrchtr an Tb u Fb, (D)Rtitionssttm an d Tb	78.06.00↔	Knochentransplantation an der Patella, n.n.bez.
77.37.11↔	S Knchdrchtr an Tb u Fb,Vlgsiernd o vrsiernd(D)Rtitionssttm an Tb	78.06.10↔	Knochtx an d Patella, Gefgestielt m mikrovas Anast
77.37.12↔	S Knchdrchtr an Tb u Fb, Krtkt b Sgmnttr an d Tb	78.06.12↔	Knochentransplantation an der Patella, allogen
77.37.13↔	S Knchdrchtr an Tb u Fb, Kmpl (mhrd) Osteot (m Achsnk) an d Tb	78.06.19↔	S Knchtx an d Ptl (z.B. Atg Spng, krtksp Spn, N Gfgstielt Tx)
77.37.19↔	So Knochdurchtr an Tib u Fib, So Knochdurchtr an d Tib	78.06.20↔	Knochtx an d Ptl, Knchntnsp, Gfgstielt, oh mkrvsk Anst
77.37.20↔	S Knchdrchtr an Tb u Fb, (D)Rtitionssttm an d Fb	78.06.99↔	Knochentransplantation an der Patella, sonstige
77.37.21↔	S Knchdrchtr an Tb u Fb, Krtkt b Sgmnttr an d Fb	78.07.00↔	Knochentransplantation an Tibia und Fibula, n.n.bez.
77.37.22↔	S Knchdrchtr an Tb u Fb, Kmpl (mhrd) Osteot (m Achsnk) an d Fb	78.07.10↔	Knochtx an d Tibia, Gefgestielt m mikrovasulärer Anast
77.37.29↔	So Knochdurchtr an Tib u Fib, So Knochdurchtr an d Fib	78.07.11↔	Knochtx an d Tibia, Gefgestielt ohne mikrovas Anast
77.37.99↔	Sonstige Knochendurchtrennung an Tibia und Fibula, sonstige	78.07.12↔	Knochentransplantation an der Tibia, allogen
77.38.00↔	So Knochdurchtr an Tarsalia und Metatars, n.n.bez.	78.07.13↔	Knorpel-Knochentransplantation an der Tibia
77.38.10↔	S Knchdrchtr an Trsl u Mtrrs, (D)Rtitionssttm an Trsl	78.07.19↔	S Knchtx an d Tb (z.B. Atg Spng, krtksp Spn, N Gfgstielt Tx)
77.38.11↔	S Knchdrchtr an Trsl u Mtrrs, Krtkt b Sgmnttr an Trsl	78.07.20↔	Knochtx an d Fib, Gefgestielt mit mikrovasulärer Anast
77.38.12↔	S Knchdrchtr an Trsl&Mtrrs,Kmpl(mhrd)Osteot(m Achsnk)an Trsl	78.07.21↔	Knochtx an d Fib, Gefgestielt ohne mikrovasuläre Anast
77.38.19↔	S Knchdrchtr an Trsl u Mtrrs, S Knchdrchtr an Trsl	78.07.22↔	Knochentransplantation an der Fibula, allogen
77.38.29↔	S Knchdrchtr an Trsl u Mtrrs, S Knchdrchtr an Mtrrs	78.07.23↔	Knorpel-Knochentransplantation an der Fibula
77.38.99↔	So Knochdurchtr an Tarsalia und Metatars, So	78.07.29↔	S Knchtx an d Fb (z.B. Atg Spng, krtksp Spn, N Gfgstielt Tx)
77.51↔	PlastReko Hallvalg mExostRskt/WeichtKorr/OsteotOml	78.07.99↔	Knochentransplantation an Tibia und Fibula, sonstige
77.52↔	PlastReko Hallvalg mExostResekt/WeichtKorr/Arthrod	78.08.00↔	Knochentransplantation an Tarsalia und Metatarsalia, n.n.bez.
77.53↔	PlastReko bHallux valg m andExostResek uWeichtKorr	78.08.10↔	Knochtx an Trsl u Mtrrs, Gfgstielt m mkrvsk Anst
77.54↔	Resektion oder Korrekturosteotomie bei Digitus quintus varus	78.08.11↔	Knochtx an Trsl u Mtrrs, Gfgstielt oh mkrvsk Anst
77.56↔	Plastische Rekonstruktion bei Hammerzehe	78.08.12↔	Knochentransplantation an Tarsalia und Metatarsalia, allogen
77.57↔	Plastische Rekonstruktion bei Krallenzehe	78.08.13↔	Knorpel-Knochentransplantation an Tarsalia und Metatarsalia
77.58↔	Sonstige Res, Arthrod und plast Reko an Zehen	78.08.19↔	Knochtx an Trsl/Mtrrs (Atg Spng, krtksp Spn, n Gfgstielt Tx)
		78.08.99↔	Knochentransplantation an Tarsalia und Metatarsalia, sonstige
		78.21.00↔	Verkürzungsosteotomie an Skapula, Kalvikula, n.n.bez.
		78.21.10↔	Temporäre Epiphyseodese an Skapula und Klavikula
		78.21.11↔	Permanente Epiphyseodese an Skapula und Klavikula
		78.21.12↔	Therapeutische Epiphyseolyse an Skapula und Klavikula
		78.21.99↔	Verkürzungsosteotomie an Skapula, Klavikula, sonstige

78.22.00↔	Verkürzungsteotomie am Humerus, n.n.bez.	78.52.99↔	Inn Knochfix ohne Reposition d Fx a Hum, sonstige
78.22.10↔	Temporäre Epiphyseodese am Humerus	78.53.00↔	Inn Knochfix oh Rep d Fx an Rad und Ulna, n.n.bez.
78.22.11↔	Permanente Epiphyseodese am Humerus	78.53.10↔	Revision von Osteosynthmat (oh Matwechs) an Radius
78.22.12↔	Therapeutische Epiphyseolyse am Humerus	78.53.20↔	Revision von Osteosynthmat (oh Matwechs) an Ulna
78.22.99↔	Verkürzungsteotomie am Humerus, sonstige	78.53.99↔	Inn Knochfix oh Rep d Fx an Rad und Ulna, sonstige
78.23.00↔	Verkürzungsteotomie an Radius und Ulna, n.n.bez.	78.54.00↔	Inn Knchfx oh Rp d Fx an Krpl u Mtrkpl, n.n.bz.
78.23.10↔	Temporäre Epiphyseodese an Radius und Ulna	78.54.10↔	Rv v Osteosynthmt (h Mtwechs) an Krpl u Mtrkpl
78.23.11↔	Permanente Epiphyseodese an Radius und Ulna	78.54.99↔	Inn Knochfix oh Rep d Fx an Karpal und Metakarpal, So
78.23.12↔	Therapeutische Epiphyseolyse an Radius und Ulna	78.56.00↔	Inn Knochfix oh Reposition d Fx an d Patella, n.n.bez.
78.23.99↔	Verkürzungsteotomie an Radius und Ulna, sonstige	78.56.10↔	Revision von Osteosynthmat (oh Matwechs) an d Patella
78.24.00↔	Verkürzungsteotomie an Karpalia und Metakarpalia, n.n.bez.	78.56.99↔	Inn Knochfix oh Reposition d Fx an d Patella, sonstige
78.24.10↔	Temporäre Epiphyseodese an Karpalia und Metakarpalia	78.57.00↔	Inn Knochfix oh Rep d Fx an Tibia und Fib, n.n.bez.
78.24.11↔	Permanente Epiphyseodese an Karpalia und Metakarpalia	78.57.10↔	Revision von Osteosynthmat (oh Matwechs) an d Tibia
78.24.12↔	Therapeutische Epiphyseolyse an Karpalia und Metakarpalia	78.57.20↔	Revision von Osteosynthmat (oh Matwechs) an d Fib
78.24.99↔	Verkürzungsteotomie an Karpalia und Metakarpalia, sonstige	78.57.99↔	Inn Knochfix oh Rep d Fx an Tibia und Fib, sonstige
78.27.00↔	Verkürzungsteotomie an Tibia und Fibula, n.n.bez.	78.58.00↔	Inn Knochfix oh Rep d Fx an Tarsal u Metatars, n.n.bez.
78.27.10↔	Temporäre Epiphyseodese an der Tibia	78.58.10↔	Rev v Osteosynthmat (oh Matwechs) an Tarsal u Metatars
78.27.11↔	Permanente Epiphyseodese an der Tibia	78.58.99↔	Inn Knochfix oh Rep d Fx an Tarsalia und Metatars, So
78.27.12↔	Therapeutische Epiphyseolyse an der Tibia	78.59.10↔	Revision von Osteosynthmat (oh Matwechs) an Phal d Hand
78.27.19↔	Sonstige Verkürzungsteotomie an der Tibia	78.59.40↔	Rev von Osteosynthmat (oh Matwechs) an Phal d Fußes
78.27.20↔	Temporäre Epiphyseodese an der Fibula	79.11.00↔	Geschl Reposition e Humfx mit inn Knochfix, n.n.bez.
78.27.21↔	Permanente Epiphyseodese an der Fibula	79.11.10↔	Gschl Rp prx Hmfx m inn Knchfx d Mrkn/Vrrng o Wnkpl/Kndylnpl
78.27.22↔	Therapeutische Epiphyseolyse an der Fibula	79.11.19↔	Gschl Rep prox Hmfx m s in Knfx(zB d Schraub,Dt,Zgg/Crcl,wst Pl)
78.27.29↔	Sonstige Verkürzungsteotomie an der Fibula	79.11.20↔	Gschl Rp snst Hmfx m inn Knchfx d Mrkn/Vrrng o Wnkpl,Kndylnpl
78.27.99↔	Verkürzungsteotomie an Tibia und Fibula, sonstige	79.11.29↔	Gschl Rp s Hmfx m s in Knfx(zBSchraub,Drht,Zgg/Crcl,wkst Pl)
78.28.00↔	Verkürzungsteotomie an Tarsalia und Metatarsalia, n.n.bez.	79.11.99↔	Geschl Reposition e Humfx mit inn Knochfix, sonstige
78.28.10↔	Temporäre Epiphyseodese an Tarsalia und Metatarsalia	79.12.00↔	Geschl Rep e Fx an Rad u Ulna m inn Knochfix, n.n.bez.
78.28.11↔	Permanente Epiphyseodese an Tarsalia und Metatarsalia	79.12.10↔	Gschl Rp e dst Rdfx m inn Knchfx d Drht o Zgg/Crcl
78.28.12↔	Therapeutische Epiphyseolyse an Tarsalia und Metatarsalia	79.12.11↔	Geschl Rep e dist Radfx m inn Knochfix d intramed Draht
78.28.20↔	Sonstige Verkürzungsteotomie am Calcaneus	79.12.12↔	Geschl Reposition e dist Radfx m inn Knochfix d Markn
78.28.21↔	Sonstige Verkürzungsteotomie an sonstigen Tarsalia	79.12.19↔	Gschl Rp e dst Rdfx m S inn Knchfx (z.B. d Schraub, Pl)
78.28.22↔	Sonstige Verkürzungsteotomie an Metatarsalia	79.12.20↔	Geschl Rep e sonstigen Radfx d Draht o Zuggurtung/Cercl
78.28.99↔	Verkürzungsteotomie an Tarsalia und Metatarsalia, sonstige	79.12.21↔	Gschl Rp e snst Rdfx m inn Knchfx d intrmd Drht
78.29.10↔	Temporäre Epiphyseodese an Phalangen der Hand	79.12.22↔	Geschl Rep e sonstigen Radfx m inn Knochfix d Markn
78.29.11↔	Permanente Epiphyseodese an Phalangen der Hand	79.12.29↔	Gschl Rp e snst Rdfx m S inn Knchfx (z.B. d Schraub, Pl)
78.29.12↔	Therapeutische Epiphyseolyse an Phalangen der Hand	79.12.30↔	Geschl Rep e Ulnafx m inn Knochfix d Draht o Zugg/Cercl
78.29.19↔	Sonstige Verkürzungsteotomie an Phalangen der Hand	79.12.31↔	Geschl Rep e Ulnafx m inn Knochfix d intramed Draht
78.29.40↔	Temporäre Epiphyseodese an Phalangen des Fußes	79.12.32↔	Geschl Reposition e Ulnafraktur m inn Knochfix d Markn
78.29.41↔	Permanente Epiphyseodese an Phalangen des Fußes	79.12.39↔	Gschl Rp e Ulnfx m S inn Knchfx (z.B. d Schraub, Pl)
78.29.42↔	Therapeutische Epiphyseolyse an Phalangen des Fußes	79.12.99↔	Geschl Rep e Fx an Rad und Ulna m inn Knochfix, So
78.29.49↔	Sonstige Verkürzungsteotomie an Phalangen des Fußes	79.13.00↔	Gschl Rp e Fx an Krpl u Mtrkpl m inn Knchfx, n.n.bz.
78.32↔	Verlängerungsteotomie am Humerus	79.13.10↔	Gschl Rp e Fx an Krpl u Mtrkpl m inn Knchfx d wnkst Pl
78.33↔	Verlängerungsteotomie an Radius und Ulna	79.13.19↔	Gschl RpFx an Krpl/Mtrkplinn Knchfx (d Schraub, Pl, Drht)
78.34↔	Verlängerungsteotomie an Karpalia und Metakarpalia	79.13.99↔	Gschl Rp e Fx an Krpl u Mtrkpl m inn Knchfx, S
78.37↔	Verlängerungsteotomie an Tibia und Fibula	79.14.00↔	Geschl Reposition e Fingfx mit inn Knochfix, n.n.bez.
78.38.00↔	Verlängerungsteotomie an Tarsalia und Metatarsalia, n.n.bez.	79.14.10↔	Geschl Rep e Fingfx m inn Knochfix d winkelstabile Pl
78.38.10↔	Verlängerungsteotomie am Calcaneus	79.14.19↔	Gschl Rp e Fngfx m S inn Knchfx (z.B. d Schraub, Pl, Drht)
78.38.19↔	Verlängerungsteotomie an sonstigen Tarsalia	79.14.99↔	Geschl Reposition e Fingfx mit inn Knochfix, sonstige
78.38.20↔	Verlängerungsteotomie an Metatarsalia	79.16.00↔	Geschl Rep e Fx an Tib und Fib m inn Knochfix, n.n.bez.
78.38.99↔	Verlängerungsteotomie an Tarsalia und Metatarsalia, sonstige	79.16.10↔	Geschl Rep e prox Tibiafraktur m inn Knochfix d Markn
78.41.00↔	So Plast Reko an Skap, Klav, Rip und Sternum, n.n.bez.	79.16.29↔	Gschl Rp e dst Tbiafx m S inn Knchfx (z.B. d Schraub, Pl, Drht)
78.41.10↔	Sonstige plastische Rekonstruktion an Skapula und Klavikula	79.16.30↔	Geschl Rep e sonst Tibiafraktur m inn Knochfix d Markn
78.41.20↔	Sonstige plastische Rekonstruktion an Rippen und Sternum	79.16.39↔	Gschl Rp e snst Tbiafx m S inn Knchfx (z.B. d Schraub, Pl, Drht)
78.41.30↔	S Pst Rk a Skp,Klv,Rp,Strn,Imp vrtklin exp prot Ttrp [VEPTR]	79.16.40↔	Geschl Rep e dist Fibulafx m inn Knochfix d Markn
78.41.99↔	So Plast Reko an Skap, Klav, Rip und Sternum, So	79.16.49↔	Gschl Rp e dst Fblfx m S inn Knchfx (z.B. d Schraub, Pl, Drht)
78.42↔	Sonstige plastische Rekonstruktion am Humerus	79.16.50↔	Geschl Rep e sonstigen Fibulafx m inn Knochfix d Markn
78.43↔	Sonstige plastische Rekonstruktion an Radius und Ulna	79.16.59↔	Gschl Rp e snst Fblfx m S inn Knchfx (z.B. d Schraub, Pl, Drht)
78.44↔	Sonstige plastische Rekonstruktion an Karpalia und Metakarpalia	79.16.99↔	Geschl Rep e Fx an Tibia und Fib m inn Knochfix, So
78.47.00↔	Sonstige plastische Rekonstruktion an Tibia und Fibula, n.n.bez.	79.17.00↔	Gschl Rp e Fx an Trsl u Mtrrs m inn Knchfx, n.n.bz.
78.47.10↔	Sonstige plastische Rekonstruktion an Tibia	79.17.10↔	Geschl Rep e Fx d Kalkan m inn Knochfix d winkst Pl
78.47.20↔	Sonstige plastische Rekonstruktion an Fibula	79.17.19↔	Gschl Rp e Fx d Klkn m S inn Knchfx (z.B. d Schraub, Pl, Drht)
78.47.99↔	Sonstige plastische Rekonstruktion an Tibia und Fibula, sonstige	79.17.29↔	Gschl Rp Fx so Trsl u Mtrrs m in Knfx(zB Schb,(wnkst)Pl,Drht)
78.48↔	Sonstige plastische Rekonstruktion an Tarsalia und Metatarsalia	79.17.99↔	Geschl Rep e Fx an Tarsal u Metatars m inn Knochfix, So
78.49.11↔	Sonstige plastische Rekonstruktion an Phalangen der Hand	79.18↔	Geschl Reposition einer ZehFx mit innerer KnochFix
78.49.13↔	Sonstige plastische Rekonstruktion an Phalangen des Fußes	79.21.00↔	Offene Reposition e Humfx ohne Inn Knochfix, n.n.bez.
78.51.00↔	Inn Knchfx oh Rp d Fx an Skp, Klv, Rp u Strn, n.n.bz.	79.21.10↔	Offene Reposition e proximalen Humfx ohne Inn Knochfix
78.51.99↔	Inn Knochfix oh Rep d Fx an Skap, Klav, Rip u Stern, So	79.21.11↔	Off Reposition e Humerusschaffraktur ohne Inn Knochfix
78.52.00↔	Inn Knochfix ohne Reposition d Fx a Hum, n.n.bez.		
78.52.10↔	Revision von Osteosynthesematerial (oh Matwechs) a Hum		

79.21.12↔	Offene Reposition e dist Humfx ohne Inn Knochenfixation	79.37.30↔	Off Reposition e Mehrfragmfx an Metatars m inn Knochfix
79.21.99↔	Offene Reposition e Humfx ohne Inn Knochfix, sonstige	79.37.40↔	Off Rp e einf Fx an snst Trsl u Mtrrs m inn Knchfx
79.22.00↔	Off Rep e Fx an Rad und Ulna oh Inn Knochfix, n.n.bez.	79.37.99↔	Off Rep e Fx an Tarsal und Metatars m inn Knochfix, So
79.22.10↔	Off Reposition e dist Radiusfraktur ohne Inn Knochfix	79.38↔	Offene Reposition einer Zehenfraktur mit innerer Knochenfixation
79.22.19↔	Off Reposition e sonstigen Radfx oh Inn Knochfix	79.51↔	Offene Reposition einer Epiphysendiastase am Humerus
79.22.20↔	Offene Reposition einer Ulnafraktur ohne innere Knochenfixation	79.52.00↔	Off Reposition e Epiphysdiast an Rad und Ulna, n.n.bez.
79.22.99↔	Off Rep e Fx an Rad und Ulna oh Inn Knochfix, sonstige	79.52.10↔	Offene Reposition einer Epiphysendiastase am distalen Radius
79.23↔	Off Rep e Fx an Karpal u Metakarpal oh innKnochFix	79.52.20↔	Off Reposition e sonstigen Epiphysdiast an Rad und Ulna
79.24↔	Offene Rep einer FingFx ohne innere KnochFix	79.52.99↔	Off Reposition e Epiphysdiast an Rad und Ulna, sonstige
79.26.00↔	Off Rep e Fx an Tibia und Fib oh Inn Knochfix, n.n.bez.	79.56.00↔	Off Rep e Epiphysdiast an Tibia und Fib, n.n.bez.
79.26.10↔	Off Reposition e prox Tibiafraktur oh Inn Knochfix	79.56.10↔	Offene Reposition e Epiphysdiast an d proximalen Tibia
79.26.11↔	Off Reposition e Tibiaschafffraktur ohne Inn Knochfix	79.56.11↔	Offene Reposition einer Epiphysendiastase an der distale Tibia
79.26.12↔	Offene Reposition e dist Tibiafraktur ohne Inn Knochfix	79.56.20↔	Offene Reposition e Epiphysdiast an d proximalen Fibula
79.26.20↔	Off Reposition e proximalen Fibulafx ohne Inn Knochfix	79.56.21↔	Offene Reposition einer Epiphysendiastase an der distalen Fibula
79.26.21↔	Off Reposition e Fibulaschafffraktur ohne Inn Knochfix	79.56.99↔	Off Rep e Epiphysdiast an Tibia und Fib, sonstige
79.26.22↔	Offene Reposition e dist Fibulafx ohne Inn Knochfix	79.59.10↔	Offene Reposition einer Epiphysendiastase an der Patella
79.26.99↔	Off Rep e Fx an Tibia und Fib oh Inn Knochfix, sonstige	79.61↔	Débridement einer offenen Humerusfraktur
79.27.00↔	Off Rp e Fx an Trsl u Mtrrs oh Inn Knchfx, n.n.bz.	79.62↔	Débridement einer offenen Fraktur an Radius und Ulna
79.27.10↔	Off Rep e Talus und Kalkaneusfraktur oh Inn Knochfix	79.63↔	Débridement einer offenen Fraktur an Karpalia und Metakarpalia
79.27.11↔	Off Rep e einf Fx So Tarsal u Metatars oh Inn Knochfix	79.64↔	Débridement einer offenen Fingerfraktur
79.27.12↔	Off Rp e Mhrfrgmfx S Trsl u Mtrrs oh Inn Knchfx	79.66↔	Débridement einer offenen Fraktur an Tibia und Fibula
79.27.99↔	Off Rep e Fx an Tarsal und Metatars oh Inn Knochfix, So	79.67↔	Débridement einer offenen Fraktur an Tarsalia und Metatarsalia
79.28↔	Offene Reposition einer Zehenfraktur ohne innere Knochenfixation	79.68↔	Débridement einer offenen Zehenfraktur
79.31.00↔	Offene Reposition e Humfx mit inn Knochfix, n.n.bez.	79.81.00↔	Offene Reposition einer Luxation der Schulter, n.n.bez.
79.31.10↔	Off Rp e einf prx Hmfx m inn Knchfx d Mrkn,wnkst Pl o(Wnk)Pl	79.81.10↔	Offene Reposition einer Luxation im Humeroglenoidalgelenk
79.31.11↔	Off Rp e einf prx Hmfx m S inn Knchfx (z.B. Schraub, Drht)	79.81.20↔	Offene Reposition einer Luxation im Akromioklavikulargelenk
79.31.12↔	Off Reposition e Mehrfragmfx d prox Hum m inn Knochfix	79.81.99↔	Offene Reposition einer Luxation der Schulter, sonstige
79.31.20↔	Off Rep e einf Humerusschafffraktur m inn Knochfix	79.82↔	Offene Reposition einer Luxation des Ellbogens
79.31.30↔	Off Rp einf dst Hmfx m inn Knchfx Mrkn,wnkst Pl o(Wnk)Pl	79.83.00↔	Offene Reposition einer Luxation des Handgelenks, n.n.bez.
79.31.31↔	Off Rp e einf dst Hmfx m S inn Knchfx (z.B. Schraub, Drht)	79.83.10↔	Offene Reposition einer Luxation des distales Radioulnargelenks
79.31.90↔	Off Rep e Mehrfragmfx So Teile d Hum m inn Knochfix	79.83.99↔	Offene Reposition einer Luxation des Handgelenks, sonstige
79.31.99↔	Offene Reposition e Humfx mit inn Knochfix, sonstige	79.84↔	Offene Reposition einer Luxation von Hand und Fingern
79.32.00↔	Off Rep e Fx an Rad und Ulna m inn Knochfix, n.n.bez.	79.86.00↔	Offene Reposition einer Luxation des Knies, n.n.bez.
79.32.10↔	Offene Reposition e dist Radiusfraktur mit inn Knochfix	79.86.10↔	Off Reposition e Lux d proximalen Tibiofibulargelenks
79.32.19↔	Off Reposition e sonstigen Radiusfraktur m inn Knochfix	79.86.19↔	Offene Reposition einer Luxation des Kniegelenks
79.32.29↔	Offene Reposition einer Ulnafraktur mit innerer Knochenfixation	79.86.99↔	Offene Reposition einer Luxation des Knies, sonstige
79.32.99↔	Off Rep e Fx an Rad und Ulna m inn Knochfix, sonstige	79.87.00↔	Offene Reposition einer Luxation des Sprunggelenks, n.n.bez.
79.33.00↔	Off Rp e Fx an Krpl u Mtrkrpl m inn Knchfx, n.n.bz.	79.87.10↔	Offene Reposition einer Luxation des oberen Sprunggelenkes
79.33.10↔	Off Rp e Fx an Krpl u Mtrkrpl m inn Knchfx d (Blount)Klm	79.87.20↔	Offene Reposition einer Luxation des unteren Sprunggelenkes
79.33.19↔	Off Rep e Fx an Karpal und Metakarpal m So inn Knochfix	79.87.99↔	Offene Reposition einer Luxation des Sprunggelenkes, sonstige
79.33.99↔	Off Rep e Fx an Karpal u Metakarpal m inn Knochfix, So	79.88.00↔	Offene Reposition einer Luxation von Fuss und Zehen, n.n.bez.
79.34↔	Offene Rep einer FingFx mit innerer KnochFix	79.88.10↔	Offene Reposition einer Luxation eines Zehengelenkes
79.36.00↔	Off Rep e Fx an Tibia und Fib m inn Knochfix, n.n.bez.	79.88.20↔	Offene Reposition e Lux e Metatarsophalangealgelenkes
79.36.10↔	Off Rp einf Fx prx Tb m inn Knchfx d(Blount)Klm o intrmd Drht	79.88.99↔	Offene Reposition einer Luxation von Fuss und Zehen, sonstige
79.36.11↔	Off Rep e einf Fx d prox Tib m inn Knochfix d Schraube	79.89.10↔	Offene Reposition einer Luxation des Sternoklavikulargelenkes
79.36.12↔	Off Rep e einf Fx d prox Tibia m sonstiger inn Knochfix	80.01.00↔	Arthrotomie zur Prothesenentfernung an der Schulter, n.n.bez.
79.36.13↔	Off Rp e Mhrfrgmfx d prx Tb m inn Knchfx d (Blount)Klm	80.01.10↔	Arthrot zur Prothentf an d Schult, Entf e Humeruskprot
79.36.14↔	Off Rep e Mehrfragmfx d prox Tibia m So inn Knochfix	80.01.11↔	Arthrt z Prthntf an d Schlt, Entf e Tp d Schltrgl
79.36.20↔	Off Reposition e einf Tibiaschafffraktur m inn Knochfix	80.01.99↔	Arthrotomie zur Prothesenentfernung an der Schulter, sonstige
79.36.30↔	Off Rp e einf Fx d dst Tb m inn Knchfx d Mrkn o wnkst Pl	80.02↔	Arthrotomie zur Prothesenentfernung am Ellbogen
79.36.31↔	Off Rep e einf Fx d distaeln Tib m inn Knochfix d So Pl	80.03↔	Arthrotomie zur Prothesenentfernung am Handgelenk
79.36.32↔	Off Rep e einf Fx d dist Tibia m sonstiger inn Knochfix	80.04.00↔	Arthrot zur Prothentf an Hand und Fing, n.n.bez.
79.36.40↔	Off Rep e Mehrfragmfx So Teile d Tibia m inn Knochfix	80.04.10↔	Arthrt z Prthntf an Hnd u Fng, Entf e Daumstglprpt
79.36.50↔	Off Reposition e einf Fx d prox Fib m inn Knochfix	80.04.11↔	Arthrot zur Prothentf an Hnd u Fng, Entf e snst Fngrglndprpt
79.36.51↔	Off Reposition e Mehrfragmfx d prox Fib m inn Knochfix	80.04.99↔	Arthrot zur Prothentf an Hand und Fing, sonstige
79.36.60↔	Off Rp e einf Fblschfftrktr m inn Knchfx d Mrkn	80.06↔	Arthrotomie zur Prothesenentfernung am Knie
79.36.61↔	Off Rep e einf Fibulaschafffraktur m So inn Knochfix	80.07↔	Arthrotomie zur Prothesenentfernung am Sprunggelenk
79.36.62↔	Off Rp e Mhrfrgmfx d Fblschfts m inn Knchfx d (wnkst) Pl	80.08↔	Arthrotomie zur Prothesenentfernung an Fuss und Zehen
79.36.63↔	Off Rep e Mehrfragmfx d Fibulaschfts m So inn Knochfix	80.11.00↔	Sonstige Arthrotomie der Schulter, n.n.bez.
79.36.70↔	Off Rp e einf Fx d dst Fb m inn Knchfx d (Blount)Klm	80.11.10↔	S Arthrt d Schlt, Arthr Arthrt d Hmrglgl, Glsp m Drain
79.36.71↔	Off Reposition e einf Fx d dist Fib m inn Knochfix d Pl	80.11.11↔	S Arthrt d Schlt, Arthr Arthrt d Hmrglgl, Entf freier Glkörper
79.36.72↔	Off Rep e einf Fx d dist Fib m sonstiger inn Knochfix	80.11.12↔	S Arthrt d Schlt, Arthrt d Hmrglgl, Glsp m Drain
79.36.73↔	Off Reposition e Mehrfragmfx d dist Fib m inn Knochfix	80.11.13↔	S Arthrt d Schlt, Arthrt d Hmrglgl, Entf freier Glkörper
79.36.99↔	Off Rep e Fx an Tibia und Fib m inn Knochfix, sonstige	80.11.19↔	So Arthrot d Schult, So Arthrot d Humeroglgel
79.37.00↔	Off Rp e Fx an Trsl u Mtrrs m inn Knchfx, n.n.bz.	80.11.20↔	S Arthrt d Schlt, Arthr Arthrt d Akrmioklvgl, Glsp m Drain
79.37.10↔	Off Rep e Fx an Kalkan und Talus m inn Knochfix d Pl	80.11.21↔	S Arthrt d Schlt, Arthr Arthrt d Akrmioklvgl, Entf freier Glkörper
79.37.11↔	Off Rep e Fx an Kalkan und Talus m So inn Knochfix	80.11.22↔	S Arthrt d Schlt, Arthrt d Akrmioklvgl, Glsp m Drain
79.37.20↔	Off Rp e Mhrfrgmfx an snst Trsl m inn Knchfx d Pl		
79.37.21↔	Off Rep e Mehrfragmfx an sonst Tarsal m So inn Knochfix		

80.11.23↔	S Arthrt d Schlt, Arthrt d Akromioklvgl, Entf freier GlkÖrp	80.46.99↔	Durchtr von Gelkaps, Lig oder Knorp a Knie, sonstige
80.11.29↔	So Arthrot d Schult, So Arthrot d Akromioklavgel	80.48.10↔	Drchtr v Glkps, Lg o Knrp an Fss u Zh, a Mtrsgl
80.11.99↔	Sonstige Arthrotomie der Schulter, sonstige	80.48.20↔	Drchtr v Glkps, Lg o Knrp an Fss u Zh, an e Zhngl
80.12.00↔	Sonstige Arthrotomie des Ellbogens, n.n.bez.	80.49.10↔	Drchtr v Glkps, Lg o Knrp and bz Lk, a Strnklvkluarnglnk
80.12.10↔	So Arthrot d Ellb, Arthr Arthrot d Ellb, Gelsp m Drain	80.6x.00↔	Meniskektomie am Knie, n.n.bez.
80.12.11↔	S Arthrt d Ellb, Arthr Arthrt d Ellb, Entf freier GlkÖrp	80.6x.10↔	Meniskektomie am Knie, arthroskopisch, partiell
80.12.12↔	S Arthrt d Ellb, Arthr Arthrt d Ellb, Enl o Entf e Mdrträg	80.6x.11↔	Meniskektomie am Knie, arthroskopisch, total
80.12.20↔	Sonstige Arthrot d Ellb, Arthrot d Ellb, Gelsp m Drain	80.6x.20↔	Meniskektomie am Knie, offen chirurgisch, partiell
80.12.21↔	So Arthrot d Ellb, Arthrot d Ellb, Entf freier GelkÖrp	80.6x.21↔	Meniskektomie am Knie, offen chirurgisch, total
80.12.99↔	Sonstige Arthrotomie des Ellbogens, sonstige	80.6x.99↔	Meniskektomie am Knie, sonstige
80.13.00↔	Sonstige Arthrotomie des Handgelenks, n.n.bez.	80.71.00↔	Synovektomie an der Schulter, n.n.bez.
80.13.10↔	S Arthrt d Hdgl, Arthr Arthrt d Hndgl, Glsp m Drain	80.71.10↔	Synovektomie an der Schulter, Humeroglenoidalgelenk
80.13.11↔	S Arthrt d Hdgl, Arthr Arthrt d Hndgl, Entf freier GlkÖrp	80.71.11↔	Synovektomie an der Schulter, Akromioklavikulargelenk
80.13.12↔	S Arthrt d Hdgl, Arthr Arthrt d Hndgl, Enl o Entf e Mdrträg	80.71.99↔	Synovektomie an der Schulter, sonstige
80.13.20↔	So Arthrot d Hdgel, Arthrot d Handgel, Gelsp m Drain	80.72.00↔	Synovektomie am Ellbogen, n.n.bez.
80.13.21↔	S Arthrt d Hdgl, Arthrt d Hndgl, Entf freier GlkÖrp	80.72.10↔	Synovektomie a Ellbogen, Arthr Synovektomie a Ellbogen
80.13.99↔	Sonstige Arthrotomie des Handgelenks, sonstige	80.72.20↔	Synovektomie am Ellbogen, Offene Synovektomie am Ellbogen
80.14.00↔	Sonstige Arthrotomie von Hand und Fingern, n.n.bez.	80.72.99↔	Synovektomie am Ellbogen, sonstige
80.14.10↔	S Arthrt v Hnd u Fng, Arthrt v Hnd u Fng, Glsp m Drain	80.73.10↔	Synovektomie a Hdgel, Arthr Synovektomie a Hdgel
80.14.99↔	Sonstige Arthrotomie von Hand und Fingern, sonstige	80.73.20↔	Synovektomie am Handgelenk, Offene Synovektomie am Handgelenk
80.16.00↔	Sonstige Arthrotomie des Knies, n.n.bez.	80.76.00↔	Synovektomie am Knie, n.n.bez.
80.16.10↔	S Arthrt d Knies, Arthr Arthrt d Kniegl, Glsp m Drain	80.76.10↔	Synovektomie am Knie, Arthroskopische Synovektomie am Kniegelenk
80.16.11↔	S Arthrt d Knies, Arthr Arthrt d Kniegl, Entf freier GlkÖrp	80.76.11↔	Synovekt a Knie, Arthr Synovekt a prox Tibiofibgel
80.16.12↔	S Arthrt d Knies, Arthr Arthrt d Kniegl, Enl o Entf e Mdrträg	80.76.20↔	Synovektomie am Knie, Offene Synovektomie am Kniegelenk
80.16.20↔	So Arthrot d Knies, Arthrot d Kniegel, Gelsp m Drain	80.76.21↔	Synovekt a Knie, Off Synovekt a prox Tibiofibulargelenk
80.16.21↔	S Arthrt d Knies, Arthrt d Kniegl, Entf freier GlkÖrp	80.76.99↔	Synovektomie am Knie, sonstige
80.16.99↔	Sonstige Arthrotomie des Knies, sonstige	80.77.00↔	Synovektomie am Sprunggelenk, n.n.bez.
80.17.00↔	Sonstige Arthrotomie des Sprunggelenks, n.n.bez.	80.77.10↔	Synovektomie a Sg, Arthr Synovektomie a ob Sg
80.17.10↔	S Arthrt d Sprnggl, Arthr Arthrt d ob Sg, Glsp m Drain	80.77.11↔	Synovektomie a Sg, Arthr Synovektomie a unteren Sg
80.17.11↔	S Arthrt d Sprnggl, Arthr Arthrt d ob Sg, Entf freier GlkÖrp	80.77.20↔	Synovektomie a Sg, Off Synovektomie a ob Sg
80.17.12↔	S Arthrt d Sprnggl, Arthr Arthrt d ob Sg, Enl o Entf e Mdrträg	80.77.21↔	Synovektomie a Sg, Off Synovektomie a unteren Sg
80.17.20↔	So Arthrot d Sprunggel, Arthrot d ob Sg, Gelsp m Drain	80.77.99↔	Synovektomie am Sprunggelenk, sonstige
80.17.21↔	S Arthrt d Sprnggl, Arthrt d ob Sg, Entf freier GlkÖrp	80.78.10↔	Synovekt an Fuss und Zehen, Arthr Synovekt a Tarsomgel
80.17.29↔	So Arthrot d Sprunggelenks, So Arthrot d ob Sg	80.78.11↔	Synovekt an Fuss u Zehen, Arthr Synovekt a Metatarsgel
80.17.30↔	S Arthrt d Sprnggl, Arthr Arthrt d unt Sg, Glsp m Drain	80.78.20↔	Synovekt an Fuss und Zehen, Off Synovekt a Tarsomgel
80.17.31↔	S Arthrt d Sprnggl, Arthr Arthrt d unt Sg, Entf freier GlkÖrp	80.78.21↔	Synovekt an Fuss und Zehen, Off Synovekt a Metatarsgel
80.17.32↔	S Arthrt d Sprnggl, Arthr Arthrt d unt Sg, Enl o Entf e Mdrträg	80.79.10↔	Synvkt an and näh bz Lk, Arthr Synvkt a Strnklgl
80.17.40↔	So Arthrot d Sprunggel, Arthrot d unt Sg, Gelsp u Drain	80.79.20↔	Synovekt an and näh bez Lok, Off Synovekt a Sternoklgl
80.17.41↔	S Arthrt d Sprnggl, Arthrt d unt Sg, Entf freier GlkÖrp	80.81.00↔	Sonstige Lok Exz o Destr e Gelläs an d Schult, n.n.bez.
80.17.49↔	So Arthrot d Sprunggelenks, So Arthrot d unteren Sg	80.81.10↔	S Lk Exz o Dstr e Glläs an d Schlt, Débr a Hmrgl
80.17.99↔	Sonstige Arthrotomie des Sprunggelenks, sonstige	80.81.11↔	S Lk Exz o Dstr e Glläs an d Schlt, Zystxst a Hmrgl
80.18.00↔	Sonstige Arthrotomie von Fuss und Zehen, n.n.bez.	80.81.19↔	S Lk Exz o Dstr e Glläs an d Schlt, S Lk Exz o Dstr a Hmrgl
80.18.10↔	S Arthrt v Fss u Zh, Arthr Arthrt v Fss u Zh, Glsp m Drain	80.81.20↔	S Lk Exz o Dstr e Glläs an d Schlt, Débr a Akrmklvkl
80.18.11↔	S Arthrt v Fss u Zh, Arthr Arthrt v Fss u Zh, Entf freier GlkÖrp	80.81.21↔	S Lk Exz o Dstr e Glläs an d Schlt, Zystxst a Akrmklvkl
80.18.12↔	S Arthrt v Fss&Zh, Arthr Arthrt v Fss&Zh, Enl o Entf e Mdrträg	80.81.29↔	S Lk Exz o Dstr e Glläs an d Schlt, S Lk Exz o Dstr a Akrmklvkl
80.18.20↔	S Arthrt v Fss u Zh, Arthrt v Fss u Zh, Glsp m Drain	80.81.99↔	Sonstige Lok Exz o Destr e Gelläs an d Schult, sonstige
80.18.21↔	S Arthrt v Fss u Zh, Arthrt v Fss u Zh, Entf freier GlkÖrp	80.82.00↔	Sonstige Lok Exz oder Destr e Gelläs a Ellb, n.n.bez.
80.19.10↔	S Arthrt an and bz Lk, Arthr Arthrt d Strnklgl, Glsp m Drain	80.82.10↔	S Lk Exz o Dstr Glläs a Ellb, Arthr Lk Exz o Dstr Glläs a Ellb
80.19.11↔	S Arthrt an and bz Lk, Arthr Arthrt Strnklgl, Entf freier GlkÖrp	80.82.11↔	So Lok Exz o Destr e Gelläs a Ellb, Débr a Ellbgel
80.19.12↔	S Arthrt an and bz Lk, Arthr Arthrt Strnklgl, Enl o Entf Mdrträg	80.82.12↔	So Lok Exz o Destr e Gelläs a Ellb, Zystxst a Ellbgel
80.19.20↔	S Arthrt an and bz Lk, Arthrt d Strnklgl, Glsp m Drain	80.82.99↔	Sonstige Lok Exz oder Destr e Gelläs a Ellb, sonstige
80.19.21↔	S Arthrt an and bz Lk, Arthrt d Strnklgl, Entf freier GlkÖrp	80.83.00↔	Sonstige Lok Exz oder Destr e Gelläs a Hdgel, n.n.bez.
80.19.29↔	So Arthrot an and bez Lok, So Arthrot d Sternoklgl	80.83.10↔	S Lk Exz o Dstr Glläs a Hdgl, Arthr Lk Exz o Dstr Glläs a Hdgl
80.21.00↔	Arthroskopie der Schulter, n.n.bez.	80.83.11↔	Sonstige Lok Exz o Destr e Gelläs a Hdgel, Débr a Hdgel
80.21.10↔	Arthroskopie der Schulter, Diagnostische Arthroskopie	80.83.12↔	So Lok Exz o Destr e Gelläs a Hdgel, Zystxst a Hdgel
80.21.20↔	Arthr d Schult, Arthr assist Versorg e Fx a Humerogel	80.83.99↔	Sonstige Lok Exz oder Destr e Gelläs a Hdgel, sonstige
80.21.99↔	Arthroskopie der Schulter, sonstige	80.84.10↔	S Lk Exz o Dstr e Glläs an Hnd u Fng, Dbr an Gl d Hndwr
80.41.00↔	Durchtr von Gelkaps, Lig o Knorp an d Schult, n.n.bez.	80.86.00↔	Sonstige Lok Exz oder Destr e Gelläs a Knie, n.n.bez.
80.41.10↔	Durchtr von Gelkaps, Lig o Knorp an d Schult, Humerogel	80.86.10↔	S Lk Exz o Dstr e Glläs a Knie, Arthr Lk Exz o Dstr a Kniegl
80.41.20↔	Drchtr v Glkps, Lg o Knrp an d Schlt, Akrmklvkl	80.86.11↔	So Lok Exz o Destr e Gelläs a Knie, Débr a Kniegel
80.41.99↔	Durchtr von Gelkaps, Lig o Knorp an d Schult, sonstige	80.86.12↔	So Lok Exz o Destr e Gelläs a Knie, Zystxst a Kniegel
80.42↔	Durchtr von Gelkaps, Lig oder Knorpel am Ellbog	80.86.13↔	S Lk Exz o Dstr e Glläs a Knie, Exz e Mnsksngnglions a Kniegl
80.43.00↔	Durchtr von Gelkap, Lig oder Knorp a Hdgel, n.n.bez.	80.86.99↔	Sonstige Lok Exz oder Destr e Gelläs a Knie, sonstige
80.43.10↔	Drchtr v Gkps, Lg o Knrp a Hdgl, Drchtr d Bändr d Hndwr	80.87.00↔	Sonstige Lok Exz o Destr e Gelläs a Sg, n.n.bez.
80.43.20↔	Drchtr v Gkps, Lg o Knrp a Hdgl, Exz v Bändr d Hndwr	80.87.10↔	S Lk Exz o Dstr Glläs a Sg, Arthr Lk Exz o Dstr Glläs a ob Sg
80.43.90↔	Drchtr v Gkps, Lg o Knrp a Hdgl, S Op an Bändrn d Hndwr	80.87.11↔	Sonstige Lok Exz o Destr e Gelläs a Sg, Débr a ob Sg
80.43.99↔	Durchtr von Gelkap, Lig oder Knorp a Hdgel, sonstige	80.87.12↔	So Lok Exz o Destr e Gelläs a Sg, Zystxst a ob Sg
80.46.00↔	Durchtr von Gelkaps, Lig oder Knorp a Knie, n.n.bez.	80.87.19↔	S Lk Exz o Dstr e Glläs a Sg, S Lk Exz o Dstr e Glläs a ob Sg
80.46.10↔	Durchtr von Gelkaps, Lig oder Knorp a Knie, a Kniegel		
80.46.20↔	Drchtr v Glkps, Lg o Knrp a Knie, a prx Tbiofbgl		

80.87.20↔	S Lk Exz o Dstr Glläs a Sg, Arthr Lk Exz o Dstr Glläs a unt Sg	81.44.12↔	Stab d Patel, Verlagerung d Patellarsehenensatzes
80.87.21↔	So Lok Exz o Destr e Gelläs a Sg, Débr a unteren Sg	81.44.13↔	Stb d Ptl, Vrlg d Ptlrshhnnstszs m Knchshnspn
80.87.22↔	So Lok Exz o Destr e Gelläs a Sg, Zystxst a unt Sg	81.44.99↔	Stabilisierung der Patella, sonstige
80.87.29↔	S Lk Exz o Dstr e Glläs a Sg, S Lk Exz o Dstr e Glläs a unt Sg	81.45.00↔	Sonstige Rekonstruktion an den Kreuzbändern, n.n.bez.
80.87.99↔	Sonstige Lok Exz o Destr e Gelläs a Sg, sonstige	81.45.19↔	So Reko an D Kreuzb, So Reko an D Kreuzb, arthr
80.88.20↔	S Lk Exz o Dstr e Glläs an Fss u Zh, Débr a Mtrrschl	81.45.20↔	S Rk an D Kreuzb, Rk d vrd Kreuzb m aut Ptschn, offn chr
80.88.21↔	S Lk Exz o Dstr e Glläs an Fss u Zh, Zystxst a Mtrrschl	81.45.21↔	S Rk an D Kreuzb, Rk d hnt Kreuzb m aut Ptschn, offn chr
80.88.29↔	S Lk Exz o Dstr e Glläs an Fss u Zh, S Lk Exz o Dstr a Mtrrschl	81.45.29↔	So Reko an D Kreuzb, So Reko an D Kreuzb, offen chir
80.88.30↔	S Lk Exz o Dstr e Glläs an Fss u Zh, Débr an Zhgl	81.45.99↔	Sonstige Rekonstruktion an den Kreuzbändern, sonstige
80.89.10↔	S Lk Exz/DstrGlläs aabz Lk, Arthr Lk Exz/DstrGlläs a Strnklgl	81.46↔	Sonstige Rekonstruktion am Kollateralband
80.89.11↔	S Lk Exz o Dstr e Glläs an and bz Lk, Débr a Strnklgl	81.47.00↔	Sonstige Rekonstruktion am Kniegelenk, n.n.bez.
80.89.12↔	S Lk Exz o Dstr e Glläs an and bz Lk, Zystxst a Strnklgl	81.47.10↔	Sonstige Rekonstruktion a Kniegel, Ref e osteoch Fragm
80.89.19↔	S Lk Exz o Dstr e Glläs an and bz Lk, S Lk Exz o Dstr a Strnklgl	81.47.11↔	Sonstige Reko a Kniegel, Ref e osteoch Fragm, arthr
80.91.00↔	Sonstige Exzision an der Schulter, n.n.bez.	81.47.12↔	Sonstige Reko a Kniegel, Subchondrale Spongiosaplastik
80.91.10↔	Sonstige Exz an d Schulter, Arthr Exz a Humerogel	81.47.13↔	So Reko a Kniegel, Subchondrale Spongiosaplastik, arthr
80.91.11↔	Sonstige Exz an d Schulter, Sonstige Exz a Humerogel	81.47.14↔	Sonstige Rekonstruktion am Kniegelenk, Meniskusrefixation
80.91.20↔	Sonstige Exz an d Schulter, Arthr Exz a Akromklavikgel	81.47.15↔	Sonstige Reko a Kniegel, Meniskusrefixation, arthr
80.91.21↔	Sonstige Exz an d Schult, Sonstige Exz a Akromklavikgel	81.47.16↔	Sonstige Rekonstruktion am Kniegelenk, Meniskusreplantation
80.91.30↔	Sonstige Exz an d Schult, Entn e Knorpeltx an d Schult	81.47.17↔	S Rk a Kniegl, Knrpltx u Implnt v ivt hrg Gwklt
80.91.99↔	Sonstige Exzision an der Schulter, sonstige	81.47.18↔	S Rk a Kniegl, Knrpltx u Implnt v ivt hrg Gwklt, arthr
80.92.00↔	Sonstige Exzision am Ellbogen, n.n.bez.	81.47.19↔	So Reko a Kniegel, Knöcherne Ref e Kreuzb, offen chir
80.92.10↔	Sonstige Exzision a Ellbogen, Arthr Exzision a Ellbogen	81.47.20↔	Sonstige Reko a Kniegel, Knöcherne Ref e Kreuzb, arthr
80.92.11↔	Sonstige Exz a Ellb, Entn e Knorpeltx a Ellbgl	81.47.21↔	Sonstige Rekonstruktion am Kniegelenk, Knorpelglättung
80.92.99↔	Sonstige Exzision am Ellbogen, sonstige	81.47.22↔	Sonstige Rekonstruktion a Kniegel, Knorpelgl, arthr
80.93.00↔	Sonstige Exzision am Handgelenk, n.n.bez.	81.47.23↔	Sonstige Reko a Kniegel, Subchondrale Knocheröff
80.93.10↔	Sonstige Exz a Handgelenk, Arthr Exz a Handgelenk	81.47.24↔	Sonstige Reko a Kniegel, Subchondrale Knocheröff, arthr
80.93.11↔	Sonstige Exz a Hdgel, Entn e Knorpeltx a Hdgel	81.47.25↔	S Rk a Kniegl, Sbch Knchröff m Enbr e azll Impl, arthr
80.93.12↔	Sonstige Exz a Hdgel, Res d Disc triangularis a Hdgel	81.47.26↔	Rk a Kniegl, Implntptntndnduueelln metal Knrplrtzszs a Kniegl
80.93.99↔	Sonstige Exzision am Handgelenk, sonstige	81.47.27↔	Sonstige Reko a Kniegel, Resektpl a Kniegel
80.96.00↔	Sonstige Exzision am Knie, n.n.bez.	81.47.30↔	So Reko a Kniegel, So Ref u Nht a Kapselbapp d Kniegel
80.96.10↔	Sonstige Exzision a Knie, Arthr Exzision a Kniegelenk	81.47.31↔	So Reko a Kniegel, So Bandplastik a Kniegel, offen chir
80.96.20↔	Sonstige Exz a Knie, Entn e Knorpeltx a Kniegel, arthr	81.47.40↔	Sonstige Reko a Kniegel, Patel und ihr Halteapp
80.96.21↔	So Exz a Knie, Entn e Knorpeltx a Kniegel, offen chir	81.47.90↔	Sonstige Rekonstruktion am Kniegelenk, arthroskopisch
80.96.99↔	Sonstige Exzision am Knie, sonstige	81.47.99↔	Sonstige Rekonstruktion am Kniegelenk, sonstige
80.97.00↔	Sonstige Exzision am Sprunggelenk, n.n.bez.	81.49.00↔	Sonstige Rekonstruktion am Sprunggelenk, n.n.bez.
80.97.10↔	Sonstige Exz a Sg, Arthr Exz a ob Sg	81.49.10↔	Sonstige Reko a Sg, Ref e osteoch Fragm, Ob Sg, arthr
80.97.11↔	Sonstige Exz a Sg, Sonstige Exz a ob Sg	81.49.11↔	So Reko a Sg, Ref e osteoch Fragm, Ob Sg, offen chir
80.97.20↔	Sonstige Exz a Sg, Arthr Exz a unteren Sg	81.49.12↔	So Reko a Sg, Ref e osteoch Fragm, Unteres Sg, arthr
80.97.21↔	Sonstige Exz a Sg, Sonstige Exz a unteren Sg	81.49.13↔	So Reko a Sg, Ref e osteoch Fragm, Unt Sg, offen chir
80.97.30↔	Sonstige Exz a Sg, Entn e Knorpeltx a Sg	81.49.14↔	So Reko a Sg, Subchondrale Spongplast, Ob Sg, arthr
80.97.99↔	Sonstige Exzision am Sprunggelenk, sonstige	81.49.15↔	So Reko a Sg, Subch Spongplast, Ob Sg, offen chir
80.98.11↔	So Exz an Fuss und Zehengelenk, So Exz a Metatarsgel	81.49.16↔	So Reko a Sg, Subch Spongplast, Unteres Sg, arthr
80.98.13↔	So Exz an Fuss und Zehengelenk, So Exz an Zehengel	81.49.17↔	So Reko a Sg, Subch Spongplast, Unteres Sg, offen chir
80.99.10↔	So Exz an e Gel an and bez Lok, Arthr Exz a Sternokigel	81.49.18↔	S Rk a Sg, Knrpltx u Implnt v ivt hrg Gwklt, Ob Sg, arthr
80.99.11↔	So Exz an e Gel an and bez Lok, So Exz a Sternokigel	81.49.19↔	S Rk a Sg, Knrpltx u Implnt v ivt hrg Gwklt, Ob Sg, offn chr
81.11↔	Arthrorese am Sprunggelenk	81.49.20↔	S Rk a Sg, Knrpltx u Implnt v ivt hrg Gwklt, Unt Sg, arthr
81.12.00↔	Arthrorese Double, n.n.bez.	81.49.21↔	S Rk a Sg, Knrpltx u Implnt v ivt hrg Gwklt, Unt Sg, offn chr
81.12.10↔	Arthrod Double, Arthrod Ob Sg m unterem Sg	81.49.22↔	Sonstige Reko a Sg, Knorpelgl, Ob Sg, arthr
81.12.11↔	Arthrd Doubl, Arthrd Ob Sg m untrm Sg u Chprtglnk	81.49.23↔	Sonstige Reko a Sg, Knorpelgl, Ob Sg, offen chir
81.12.12↔	Arthrod Double, Arthrod Unt Sg, 2 Sprunggelenkskammern	81.49.24↔	Sonstige Reko a Sg, Knorpelgl, Unteres Sg, arthr
81.12.13↔	Arthrod Double, Arthrod Unt Sg, 3 Sprunggelenkskammern	81.49.25↔	Sonstige Reko a Sg, Knorpelgl, Unteres Sg, offen chir
81.12.99↔	Arthrorese Double, sonstige	81.49.26↔	So Reko a Sg, Subchondrale Knocheröff, Ob Sg, arthr
81.13↔	Subtalare Arthrorese	81.49.27↔	So Reko a Sg, Subch Knocheröff, Ob Sg, offen chir
81.14↔	Mediotarsale Arthrorese	81.49.28↔	So Reko a Sg, Subch Knocheröff, Unteres Sg, arthr
81.15↔	Tarsometatarsale Arthrorese	81.49.29↔	So Reko a Sg, Subch Knocheröff, Unteres Sg, offen chir
81.16↔	Metatarsophalangeale Arthrorese	81.49.30↔	S Rk a Sg, Sbch Knchröff m Enbr e azll Impl, Ob Sg, arthr
81.17↔	Sonstige Arthrorese am Fuss	81.49.31↔	S Rk a Sg, Sbch Knchröff m Enbr e azll Impl, Unt Sg, arthr
81.18↔	Arthrorise am subtalaren Gelenk	81.49.32↔	Sonstige Reko a Sprunggelenk, Resektpl a Sprunggelenk
81.22↔	Knie-Arthrorese	81.49.33↔	Sonstige Reko a Sg, Ref und Plast a Kapselbapp d ob Sg
81.23↔	Schulter-Arthrorese	81.49.99↔	Sonstige Rekonstruktion am Sprunggelenk, sonstige
81.24↔	Ellbogen-Arthrorese	81.54.00↔	Totalendoprothese des Kniegelenks, n.n.bez.
81.25↔	Arthrorese am Radiokarpalgelenk	81.54.10↔	Tep d Kniegel, Unikondyläre Schlittenprothese
81.26↔	Arthrorese am Karpometakarpalgelenk	81.54.11↔	Totalendoprothese d Kniegel, Bikondyläre Oberflersprot
81.27↔	Arthrorese am Metakarpophalangealgelenk	81.54.12↔	Totalendoprothese des Kniegelenks, Schamierendoprothese
81.28↔	Interphalangeal-Arthrorese	81.54.13↔	Totalendoprothese des Kniegelenks, Patellaersatz
81.42↔	Five in one Rekonstruktion am Kniegelenk	81.54.14↔	Totalendoprothese des Kniegelenks, Sonderprothese
81.43↔	Rekonstruktion am Kniegelenk nach unhappy triad	81.54.99↔	Totalendoprothese des Kniegelenks, sonstige
81.44.00↔	Stabilisierung der Patella, n.n.bez.	81.55.00↔	Revision einer Knieprothese, n.n.bez.
81.44.10↔	Stabilisierung der Patella, Retinakulumspaltung, lateral	81.55.10↔	Revision einer Knieprothese, ohne Wechsel
81.44.11↔	Stb d Ptl, Rtnklmsplntng, ltrl m Züglngsprtion		

81.55.11↔	Rv e Knieprth, Rv e Knieprth u Wchs e Ptliaerstzs	81.85.14↔	S Rk a Ellb, Knrpltx u Implnt v ivt hrg Gwklt, arthr
81.55.12↔	Rv e Knieprth, Rv e Knieprth u Neuimpl e Knieendprths	81.85.15↔	S Rk a Ellb, Knrpltx u Implnt v ivt hrg Gwklt, ofn chr
81.55.99↔	Revision einer Knieprothese, sonstige	81.85.16↔	Sonstige Rekonstruktion a Ellb, Knorpelglättung, arthr
81.56↔	Totalprothese des oberen Sprunggelenks	81.85.17↔	Sonstige Rekonstruktion a Ellb, Knorpelgl, offen chir
81.57.00↔	Gelenkersatz an Fuss und Zehen, n.n.bez.	81.85.18↔	Sonstige Reko a Ellb, Subchondrale Knocheröff, arthr
81.57.10↔	Gelenkersatz an Fuss und Zehen, Fußwurzelendoprothese	81.85.19↔	So Reko a Ellb, Subchondrale Knocheröff, offen chir
81.57.11↔	Gelenkersatz an Fuss und Zehen, Vorfuß- oder Zehenendoprothese	81.85.20↔	S Rk a Ellb, Sbch Knchröff m Enbr e azll Impl, arthr
81.57.99↔	Gelenkersatz an Fuss und Zehen, sonstige	81.85.21↔	Sonstige Reko a Ellb, Resektionsarthroplastik a Ellbge
81.59.11↔	Rv d Glrs d unt Extrm, Rv u Wchs e Sprngglnkndprths	81.85.30↔	S Rk a Ellb, prthtschr Ers d dst Hmrsnglnkläch
81.59.12↔	Rv d Glrs d unt Extrm, Rv u Wchs e Fsswrzlnndprths	81.85.31↔	Sonstige Rekonstruktion am Ellbogen, Radiuskopprothese
81.59.13↔	Rv d Glrs d unt Extrm, Rv u Wchs e Vrfss Zhndprt	81.85.32↔	Sonstige Rekonstruktion am Ellbogen, Ulnakopfprothese
81.71.00↔	Arthropl m Implant a Metakarpophal und lpg, n.n.bez.	81.85.99↔	Sonstige Rekonstruktion am Ellbogen, sonstige
81.72↔	Arthropl ohne Implantat am Metakarpophal- und lpg	81.93.10↔	Nht an Kaps o Lig d oberen Extrem, Nht d Bandapp d Klav
81.73↔	Totaler Handgelenkersatz	81.93.20↔	Nht an Kps o Lg d ob Extrm, Nht d rdiouln Rngbnds
81.74.00↔	Arthropl mit Implant a Karpok oder Karpomgel, n.n.bez.	81.93.21↔	Nht an Kps o Lg d ob Extrm, Nht d dst rdiouln Bndpp
81.74.10↔	Implantation einer Daumensattelgelenkendoprothese	81.95.10↔	Nht an Kps o Lg d übrgn unt Extrm, Nht d vrd Kreuzb, arthr
81.74.99↔	Arthropl mit Implant a Karpok oder Karpomgel, sonstige	81.95.11↔	Nht an Kps o Lg d übrgn unt Extrm, Nht d vrd Kreuzb, ofn chr
81.75↔	Arthropl ohne Implantat am Karpokarpal- oder KMKG	81.95.12↔	Nht an Kps o Lg d übrgn unt Extrm, Nht d hnt Kreuzb, arthr
81.79.10↔	Implantation einer sonstigen Fingergelenkendoprothese	81.95.13↔	Nht an Kps o Lg d übrgn unt Extrm, Nht d hnt Kreuzb, ofn chr
81.79.99↔	Arthropl m Implant a Metakarpophal und lpg, sonstige	81.95.14↔	Nht an Kps/Lgübrgn unt Extrm, Nhtmd KpslbbpEngr Mnsks, arthr
81.80↔	Totalprothese des Schultergelenks	81.95.15↔	Nht Kps/Lg d übr unt Extr,Nht d md Kbapp m Egr a Mnsks,of chr
81.81↔	Partielle Prothese des Schultergelenks	81.99.11↔	Arthroskopische Revision eines Gelenkes, Humeroglenoidalge
81.82.00↔	Plast Reko b rezidivierender Schulterluxation, n.n.bez.	81.99.12↔	Arthroskopische Revision eines Gelenkes, Akromioklavikulargelenk
81.82.10↔	Plst Rk b rz Schllx, Rf d Lbrm glnoird, arthr	81.99.13↔	Arthroskopische Revision eines Gelenkes, Sternoklavikulargelenk
81.82.11↔	Plst Rk b rz Schllx, Kpslrf m Fx a Glnoid, arthr	81.99.14↔	Arthroskopische Revision eines Gelenkes, Ellbogen
81.82.19↔	Plast Reko b rez Schulterluxation, sonstige, arthr	81.99.15↔	Arthroskopische Revision eines Gelenkes, Handgelenk
81.82.20↔	Plast Reko b rez Schullux, Ref d Limbus, offen chir	81.99.1a↔	Arthroskopische Revision eines Gelenkes, Kniegelenk
81.82.21↔	Plst Rk b rz Schllx, Vrd u hnt Pfnnrndplst	81.99.1b↔	Arthr Revision e Gel, Proximales Tibiofibulargelenk
81.82.22↔	Plast Reko b rez Schullux, Vordere u hint Kapselplastik	81.99.1c↔	Arthroskopische Revision eines Gelenkes, Oberes Sprunggelenk
81.82.29↔	Plast Reko b rez Schulterluxation, sonstige, offen chir	81.99.1d↔	Arthroskopische Revision eines Gelenkes, Unteres Sprunggelenk
81.82.99↔	Plast Reko b rezidivierender Schulterluxation, sonstige	81.99.1f↔	Arthr Revision e Gelenkes, Metatarsophalangealgelenk
81.83.10↔	S Engr a Schltgl, Rf e osteoch Frgm, Hmrgl, arthr	81.99.1g↔	Arthroskopische Revision eines Gelenkes, Zehengelenk
81.83.11↔	S Engr a Schltgl, Rf e osteoch Frgm, Hmrgl, ofn chr	81.99.21↔	Offen Chir Revision e Gelenkes, Humeroglenoidalge
81.83.12↔	S Engr a Schltgl, Rf e osteoch Frgm, Akrmklvkg, arthr	81.99.22↔	Offen Chir Revision eines Gelenkes, Akromklavikgel
81.83.13↔	S Engr a Schltgl, Rf e osteoch Frgm, Akrmklvkg, ofn chr	81.99.23↔	Offen Chir Revision e Gelenkes, Sternoklavikulargelenk
81.83.14↔	S Engr a Schltgl, Sbch Spngplst, Hmrgl, arthr	81.99.24↔	Offen chirurgische Revision eines Gelenkes, Ellbogen
81.83.15↔	S Engr a Schltgl, Sbch Spngplst, Hmrgl, ofn chr	81.99.25↔	Offen chirurgische Revision eines Gelenkes, Handgelenk
81.83.16↔	S Engr a Schltgl, Sbch Spngplst, Akrmklvkg, arthr	81.99.2a↔	Offen chirurgische Revision eines Gelenkes, Kniegelenk
81.83.17↔	S Engr a Schltgl, Sbch Spngplst, Akrmklvkg, ofn chr	81.99.2b↔	Offen Chir Revision e Gel, Prox Tibiofibulargelenk
81.83.18↔	S Engr a Schltgl, Knrpltx u Implnt v ivt hrg Gwklt, Hmrgl, arthr	81.99.2c↔	Offen chirurgische Revision eines Gelenkes, Oberes Sprunggelenk
81.83.19↔	S Engr a Schltgl,Knrpltx&Implnt v ivt hrg Gwklt,Hmrgl,ofn chr	81.99.2d↔	Offen chirurgische Revision eines Gelenkes, Unteres Sprunggelenk
81.83.20↔	Engr a Schltgl, Knrpltx/Implntivt hrg Gwklt, Akrmklvkg, arthr	81.99.2f↔	Offen Chir Revision e Gel, Metatarsophalangealgelenk
81.83.21↔	Engr Schltgl, Knrpltx/Implntivt hrg Gwklt, Akrmklvkg, ofn chr	81.99.2g↔	Offen chirurgische Revision eines Gelenkes, Zehengelenk
81.83.22↔	So Eingr a Schultgel, Knorpelgl, Humerogel, arthr	81.99.31↔	Arthr Operation a Gelenkknorpel, Humeroglenoidalge
81.83.23↔	So Eingr a Schultgel, Knorpelgl, Humerogel, offen chir	81.99.32↔	Arthr Operation a Gelenkknorpel, Akromklavikgel
81.83.24↔	So Eingr a Schultgel, Knorpelgl, Akromklavikgel, arthr	81.99.33↔	Arthr Operation a Gelenkknorpel, Sternoklavikulargelenk
81.83.25↔	S Engr a Schltgl, Knrplgl, Akrmklvkg, ofn chr	81.99.34↔	Arthroskopische Operation am Gelenkknorpel, Ellbogen
81.83.26↔	S Engr a Schltgl, Sbch Knchröff, Hmrgl, arthr	81.99.35↔	Arthroskopische Operation am Gelenkknorpel, Handgelenk
81.83.27↔	S Engr a Schltgl, Sbch Knchröff, Hmrgl, ofn chr	81.99.3a↔	Arthr Operation a Gelkn und an D Menisken, Kniegelenk
81.83.28↔	S Engr a Schltgl, Sbch Knchröff, Akrmklvkg, arthr	81.99.3b↔	Arthr Operation a Gelkn, Proximales Tibiofibulargelenk
81.83.29↔	S Engr a Schltgl, Sbch Knchröff, Akrmklvkg, ofn chr	81.99.3c↔	Arthroskopische Operation am Gelenkknorpel, Oberes Sprunggelenk
81.83.30↔	S Engr a Schltgl, Sbch Knchröff m Enbr e azll Impl, Hmrgl, arthr	81.99.3d↔	Arthroskopische Operation am Gelenkknorpel, Unteres Sprunggelenk
81.83.31↔	Engr Schltgl, Sbch KnchröffEnbrzll Impl, Akrmklvkg, arthr	81.99.3f↔	Arthr Operation a Gelkn, Metatarsophalangealgelenk
81.83.32↔	So Eingr a Schultgel, Ref d Labrum glenoidale, arthr	81.99.3g↔	Arthroskopische Operation am Gelenkknorpel, Zehengelenk
81.83.33↔	So Eingr a Schultgel, Erw d subakromialen Raumes, arthr	81.99.41↔	Offen Chir Operation a Gelkn, Humeroglenoidalge
81.83.34↔	So Eingr a Schultgel, Kapselraf m Fix a Glenoid, arthr	81.99.42↔	Offen Chir Operation a Gelenkknorpel, Akromklavikgel
81.83.39↔	S Engr a Schltgl, Arthr Rf u Plst a Kpslbbp d Schltgl, S, arthr	81.99.43↔	Offen Chir Operation a Gelkn, Sternoklavikulargelenk
81.83.40↔	Sonstiger Eingr a Schultgel, Resektpl a Schultgel	81.99.44↔	Offen chirurgische Operation am Gelenkknorpel, Ellbogen
81.83.41↔	Sonstiger Eingr a Schultgel, Ref d Limbus, offen chir	81.99.45↔	Offen chirurgische Operation am Gelenkknorpel, Handgelenk
81.83.42↔	So Eingr a Schultgel, Vordere u Hint Pfannenrandplastik	81.99.4a↔	Offen Chir Operation a Gelkn und an D Menisken, Kniegel
81.83.43↔	So Eingr a Schultgel, Vordere und Hint Kapselplastik	81.99.4b↔	Offen Chir Op a Gelkn, Proximales Tibiofibulargelenk
81.83.44↔	Engr Schltgl, Akrmioplstkdrcht Lgmntm crcoacrmial, ofn chr		
81.83.49↔	S Engr a Schltgl, Rf u Plst a Kpslbbp d Schltgl, S, ofn chr		
81.84↔	Totalprothese des Ellbogens		
81.85.00↔	Sonstige Rekonstruktion am Ellbogen, n.n.bez.		
81.85.10↔	Sonstige Reko a Ellb, Ref e osteoch Frgm, arthr		
81.85.11↔	Sonstige Reko a Ellb, Ref e osteoch Frgm, offen chir		
81.85.12↔	So Reko a Ellb, Subchondrale Spongiosaplastik, arthr		
81.85.13↔	So Reko a Ellb, Subchondrale Spongplast, offen chir		

Funktion: Eingriff an mehreren Lokalisationen: Definitionen

81.99.4c↔	Offen Chir Operation a Gelkn, Oberes Sprunggelenk	82.56↔	Sonstiger Transfer oder Transplantation einer Sehne der Hand
81.99.4d↔	Offen Chir Operation a Gelkn, Unteres Sprunggelenk	82.57.00↔	Sonstige Transposition einer Sehne der Hand, n.n.bez.
81.99.4f↔	Offen Chir Operation a Gelkn, Metatarsophalangealgelenk	82.57.10↔	So Transp e Sehn d Hand, Transp e Beugesehne d Hand
81.99.4g↔	Offen chirurgische Operation am Gelenknorpel, Zehengelenk	82.57.99↔	Sonstige Transposition einer Sehne der Hand, sonstige
81.99.51↔	Arthr und Temporäre Fix e Gel, Humeroglenoidalgelenk	82.58↔	Sonstiger Transfer oder Transplantation eines Handmuskels
81.99.52↔	Arthr und Temporäre Fixation e Gelenkes, Akromklavikgel	82.59↔	Sonstige Transposition eines Handmuskels
81.99.53↔	Arthr und Temporäre Fix e Gel, Sternoklavikulargelenk	82.61↔	Pollizisation mit Übertragung von Nerven und Blutversorgung
81.99.54↔	Arthrorise und Temporäre Fixation eines Gelenkes, Ellbogen	82.69↔	Sonstige Rekonstruktion des Daumens
81.99.55↔	Arthrorise und Temporäre Fixation eines Gelenkes, Handgelenk	82.71↔	Rekonstruktion eines Ringbandes
81.99.5a↔	Arthrorise und Temporäre Fixation eines Gelenkes, Kniegelenk	82.72.00↔	Plast Op an d Hand m M o FaszTransplantat, n.n.bez.
81.99.5b↔	Arthr und Temporäre Fix e Gel, Prox Tibiofibulargelenk	82.72.10↔	Plst Op an d Hnd m M o FszTx, Plst Op m M o FszTx, an e Fng
81.99.5c↔	Arthr und Temporäre Fix e Gelenkes, Oberes Sprunggelenk	82.72.11↔	Plst Op anHndM/FszTx, Plst OpM/FszTx, an snst TeilHnd
81.99.5d↔	Arthr und Temporäre Fix e Gel, Unteres Sprunggelenk	82.72.99↔	Plast Op an d Hand m M o FaszTransplantat, sonstiges
81.99.5e↔	Arthr und Temporäre Fix e Gel, Fuss und Zehen, sonstige	82.79↔	Plast OP an der Hand mit anderem Tx oder Implant
81.99.5f↔	Arthr und Temporäre Fix e Gel, Metatarsgel	82.81↔	Transfer eines Fingers, ausgenommen Daumen
81.99.5g↔	Arthrorise und Temporäre Fixation eines Gelenkes, Zehengelenk	82.82↔	Plastische Rekonstruktion einer Spalthand
81.99.81↔	Sonstige Arthr Op an Gel und Gelstrukt, Handglenk	82.83↔	Plastische Rekonstruktion bei Makrodaktylie
81.99.82↔	Sonstige Arthr Op an Gel und Gelstrukt, Kniegel	82.84↔	Plastische Rekonstruktion bei Mallet-Finger
81.99.83↔	Sonstige Arthr Op an Gel und Gelstrukt, Ob Sprunggelenk	82.85↔	Sonstige Tenodese an der Hand
81.99.91↔	Sonstige offen Chir Op an Gel und Gelkn, Humerogel	82.86.00↔	Sonstige Tenoplastik an der Hand, n.n.bez.
81.99.92↔	Sonstige offen Chir Op an Gel und Gelkn, Akromklavikgel	82.86.10↔	So Tenopl an d Hand, Tenopl von Beugesehnen d Hand
81.99.93↔	So offen Chir Op an Gel und Gelkn, Sternoklgel	82.86.11↔	S Tnpl an d Hnd, Schffng e Trnsplntlgts f Shn an d Hnd
81.99.94↔	Sonstige offen Chir Operationen an Gel und Gelkn, Ellb	82.86.12↔	S Tnpl an d Hnd, Rv e Shnmpl an d Hnd (h Wchs)
81.99.95↔	So offen Chir Op an Gel u Gelkn, Prox Radioulnargelenk	82.86.13↔	So Tenopl an d Hand, Wechsel e Sehnenimpl an d Hand
81.99.96↔	Sonstige offen Chir Operationen an Gel und Gelkn, Hdgel	82.86.99↔	Sonstige Tenoplastik an der Hand, sonstige
81.99.9a↔	So offen Chir Op an Gel und Gelkn, Prox Tibiofibgel	82.89.00↔	Sonstige plastische Operationen an der Hand, n.n.bez.
81.99.9b↔	Sonstige offen Chir Op an Gel und Gelkn, Ob Sg	82.89.10↔	So Plast Op an d Hand, Sehnnenscheidenplastik an d Hand
81.99.9c↔	So offen Chir Op an Gel und Gelkn, Unteres Sprunggelenk	82.89.11↔	S Plst Op an d Hnd, Knöchrn Rf v Bändr d Hnd, Hndwr u MttHnd
81.99.9f↔	Sonstige offen Chir Op an Gel und Gelkn, Metatarsgel	82.89.12↔	S Plst Op an d Hnd, Knöchrn Rf v Bändr d Hnd, S Bändr d Hnd
81.99.9g↔	Sonstige offen Chir Op an Gel und Gelkn, Zehengelenk	82.89.13↔	S Plst Op an Hnd,Glübrgreifnd Weichteildstrktion b kng Anm Hnd
82.01.00↔	Exploration an der Handsehnnenscheide, n.n.bez.	82.89.14↔	So Plast Op an d Hand, Radialisierung b kong Anom d Hand
82.01.10↔	Exploration an der Handsehnnenscheide, Extensoren	82.89.15↔	S Plst Op an d Hnd, Rs v Schnürmgm m plstschr Rk b kng Anm d Hnd
82.01.11↔	Exploration an der Handsehnnenscheide, Flexoren	82.89.16↔	So Plast Op an d Hand, Transfer e Zehe als Fingerersatz
82.01.99↔	Exploration an der Handsehnnenscheide, sonstige	83.63↔	Plastische Rekonstruktion der Rotatorenmanschette
82.02↔	Myotomie an der Hand	83.83↔	Plastische Rekonstruktion eines Ringbandes
82.04↔	Inzision und Drainage von Palmar- oder Thenarraum	83.84↔	Lösung eines Klumpfusses, n.a.klass.
82.09.10↔	S Inzs an D Weicht d Hnd, Shnfnchspitng an d Hnd	84.21↔	Daumen-Replantation
82.11.00↔	Tenotomie der Hand, n.n.bez.	84.22↔	Finger-Replantation (ausser Daumen)
82.11.10↔	Tenotomie der Hand, Handgelenk, perkutan	84.23.00↔	Replantation von Vorderarm, Handgelenk oder Hand, n.n.bez.
82.11.11↔	Tenotomie der Hand, Finger, perkutan	84.23.10↔	Repl von Vorderarm, Hdgel o Hand, Repl von Vorderarm
82.11.20↔	Tenotomie der Hand, offen chirurgisch	84.23.11↔	Repl von Vorderarm, Hdgel o Hand, Repl von Hdgel o Hand
82.11.99↔	Tenotomie der Hand, sonstige	84.23.99↔	Replantation von Vorderarm, Handgelenk oder Hand, sonstige
82.12↔	Fasziotomie der Hand	84.24↔	Oberarm-Replantation
82.21↔	Exzision einer Läsion an einer Sehnnenscheide der Hand	84.25↔	Zehen-Replantation
82.22↔	Exzision einer Läsion an einem Handmuskel	84.26↔	Fuss-Replantation
82.29↔	Exzision einer anderen Läsion an den Weichteilen der Hand	84.27.00↔	Replantation von Unterschenkel oder Sprunggelenk, n.n.bez.
82.35.10↔	Sonstige Fasziotomie der Hand, Fasziotomie der Hohlhand	84.27.10↔	Repl von Us o Sg, Repl vom Us i Kniebereich
82.35.11↔	So Faszieekt d Hand, Faszieekt d Hand u Fing m Neurolys	84.27.99↔	Replantation von Unterschenkel oder Sprunggelenk, sonstige
82.35.12↔	S Fszieekt d Hnd, Fszieekt d Hnd u Fng m Neurlys u Artrioly	84.55.10↔	Einsetzen von Knochenersatzmaterial, Skap, Klav, Rip und Sternum
82.35.13↔	S Fszieekt d Hnd, Fszieekt d Hnd u Fng m Arthryls	84.55.11↔	Einsetzen von Knochenersatzmaterial, Humerus
82.36↔	Sonstige Myektomie der Hand	84.55.12↔	Einsetzen von Knochenersatzmaterial, Radius und Ulna
82.42↔	Sekundäre Naht an einer Beugesehne der Hand	84.55.13↔	Einsetzen von Knochenersatzmaterial, Karpalia und Metakarpalia
82.43↔	Sekundäre Naht an einer anderen Sehne der Hand	84.55.14↔	Einsetzen von Knochenersatzmaterial, Phalangen der Hand
82.44↔	Sonstige Naht an einer Beugesehne der Hand	84.55.17↔	Einsetzen von Knochenersatzmaterial, Patella
82.45↔	Sonstige Naht an einer anderen Sehne der Hand	84.55.18↔	Einsetzen von Knochenersatzmaterial, Tibia
82.51↔	Verlängerung einer Sehne der Hand	84.55.19↔	Einsetzen von Knochenersatzmaterial, Fibula
82.52↔	Verkürzung einer Sehne der Hand	84.55.20↔	Einsetzen von Knochenersatzmaterial, Tarsalia und Metatarsalia
82.53↔	Reinsertion einer Sehne der Hand	84.55.21↔	Einsetzen von Knochenersatzmaterial, Phalangen des Fußes
82.54↔	Reinsertion eines Muskels der Hand		
82.55↔	Sonstige Längenänderung an Muskel oder Sehne der Hand		

Funktion

Intensivmedizinische
Komplexbehandlung > 980 /
1104 Aufwandspunkte



Intensivmedizinische Komplexbehandlung > 980 / 1104 Aufwandspunkte

Intensivmedizinische Komplexbehandlung > 980 / 1104 Aufwandspunkte

Intensivmedizinische Komplexbehandlung > 1104 Aufwandspunkte

Prozedur in Tabelle INTKII-1

Prozedur INTKII-1

89.13.27†↔ Intensivmed Komplexbeh 1105 bis 1380 P	89.13.67†↔ Intmd Kmplbh i Knds (Bssprz), 1471 bs 1764 Afwpkt
89.13.28†↔ Intensivmed Komplexbeh 1381 bis 1656 P	89.13.68†↔ Intmd Kmplbh i Knds (Bssprz), 1765 bs 2058 Afwpkt
89.13.29†↔ Intensivmed Komplexbeh 1657 bis 1932 P	89.13.69†↔ Intmd Kmplbh i Knds (Bssprz), 2059 bs 2352 Afwpkt
89.13.30†↔ Intensivmed Komplexbeh 1933 bis 2208 P	89.13.70†↔ Intmd Kmplbh i Knds (Bssprz), 2353 bs 2646 Afwpkt
89.13.31†↔ Intensivmed Komplexbeh 2209 bis 2484 P	89.13.71†↔ Intmd Kmplbh i Knds (Bssprz), 2647 bs 2940 Afwpkt
89.13.32†↔ Intensivmed Komplexbeh 2485 bis 2760 P	89.13.72†↔ Intmd Kmplbh i Knds (Bssprz), 2941 bs 3430 Afwpkt
89.13.33†↔ Intensivmed Komplexbeh 2761 bis 3220 P	89.13.73†↔ Intmd Kmplbh i Knds (Bssprz), 3431 bs 3920 Afwpkt
89.13.34†↔ Intensivmed Komplexbeh 3221 bis 3680 P	89.13.74†↔ Intmd Kmplbh i Knds (Bssprz), 3921 bs 4410 Afwpkt
89.13.35†↔ Intensivmed Komplexbeh 3681 bis 4600 P	89.13.75†↔ Intmd Kmplbh i Knds (Bssprz), 4411 bs 4900 Afwpkt
89.13.36†↔ Intensivmed Komplexbeh 4601 bis 5520 P	89.13.76†↔ Intmd Kmplbh i Knds (Bssprz), 4901 bs 5880 Afwpkt
89.13.37†↔ Intensivmed Komplexbeh 5521 bis 7360 P	89.13.77†↔ Intmd Kmplbh i Knds (Bssprz), 5881 bs 6860 Afwpkt
89.13.38†↔ Intensivmed Komplexbeh 7361 bis 9200 P	89.13.78†↔ Intmd Kmplbh i Knds (Bssprz), 6861 bs 7840 Afwpkt
89.13.39†↔ Intensivmed Komplexbeh 9201 bis 11040 P	89.13.79†↔ Intmd Kmplbh i Knds (Bssprz), 7841 bs 9800 Afwpkt
89.13.40†↔ Intensivmed Komplexbeh 11041 bis 13800 P	89.13.80†↔ Intmd Kmplbh i Knds (Bssprz), 9801 bs 11760 Afwpkt
89.13.41†↔ Intensivmed Komplexbeh 13801 bis 16560 P	89.13.81†↔ Intmd Kmplbh i Knds (Bssprz), 11761 bs 13720 Afwpkt
89.13.42†↔ Intensivmed Komplexbeh 16561 bis 19320 P	89.13.82†↔ Intmd Kmplbh i Knds (Bssprz), 13721 bs 16660 Afwpkt
89.13.43†↔ Intensivmed Komplexbeh 19321 und mehr P	89.13.83†↔ Intmd Kmplbh i Knds (Bssprz), 16661 bs 19600 Afwpkt
89.13.65†↔ Intmd Kmplbh i Knds (Bssprz), 981 bs 1176 Afwpkt	89.13.84†↔ Intmd Kmplbh i Knds (Bssprz), 19601 u mhr Afwpkt
89.13.66†↔ Intmd Kmplbh i Knds (Bssprz), 1177 bs 1470 Afwpkt	

Funktion

Geriatrische frührehabilitative
Komplexbehandlung



Geriatrische frührehabilitative Komplexbehandlung

Geriatrische frührehabilitative Komplexbehandlung

Geriatrische frührehabilitative Komplexbehandlung

Prozedur in Tabelle GFK-1

Prozedur GFK-1

93.89.91‡↔ Mindestens 14 Behandlungstage und 20 Therapieeinheiten

93.89.92‡↔ Mindestens 21 Behandlungstage und 30 Therapieeinheiten

Funktion

Frührehabilitation



Frührehabilitation

Frührehabilitation

Frührehabilitation

Prozedur in Tabelle FR-1

Prozedur FR-1

93.89.11†↔ Neurolog Frühreha, 14 bis 20 BT	93.89.60†↔ And Frühreh 28-34 BehTg: 15 Einh (30 min)/Woche
93.89.12†↔ Neurolog Frühreha, 21 bis 27 BT	93.89.61†↔ And Frühreh 28-34 BehTg: 20 Einh (30 min)/Woche
93.89.13†↔ Neurolog Frühreha, 28 bis 41 BT	93.89.62†↔ And Frühreh 28-34 BehTg: 30 Einh (30 min)/Woche
93.89.14†↔ Neurolog Frühreha, 42 bis 55 BT	93.89.63†↔ And Frühreh 28-34 BehTg: 40 Einh (30 min)/Woche
93.89.15†↔ Neurolog Frühreha, mind 56 BT	93.89.70†↔ And Frühreh 35-41 BehTg: 15 Einh (30 min)/Woche
93.89.40†↔ And Frühreh 14-20 BehTg: 15 Einh (30 min)/Woche	93.89.71†↔ And Frühreh 35-41 BehTg: 20 Einh (30 min)/Woche
93.89.41†↔ And Frühreh 14-20 BehTg: 20 Einh (30 min)/Woche	93.89.72†↔ And Frühreh 35-41 BehTg: 30 Einh (30 min)/Woche
93.89.42†↔ And Frühreh 14-20 BehTg: 30 Einh (30 min)/Woche	93.89.73†↔ And Frühreh 35-41 BehTg: 40 Einh (30 min)/Woche
93.89.43†↔ And Frühreh 14-20 BehTg: 40 Einh (30 min)/Woche	93.89.80†↔ And Frühreh > 42 BehTg: 15 Einh (30 min)/Woche
93.89.50†↔ And Frühreh 21-27 BehTg: 15 Einh (30 min)/Woche	93.89.81†↔ And Frühreh > 42 BehTg: 20 Einh (30 min)/Woche
93.89.51†↔ And Frühreh 21-27 BehTg: 20 Einh (30 min)/Woche	93.89.82†↔ And Frühreh > 42 BehTg: 30 Einh (30 min)/Woche
93.89.52†↔ And Frühreh 21-27 BehTg: 30 Einh (30 min)/Woche	93.89.83†↔ And Frühreh > 42 BehTg: 40 Einh (30 min)/Woche
93.89.53†↔ And Frühreh 21-27 BehTg: 40 Einh (30 min)/Woche	

Funktion

Intensivmedizinische
Komplexbehandlung > 392 /
552 Aufwandspunkte



Intensivmedizinische Komplexbehandlung > 392 / 552 Aufwandspunkte

Intensivmedizinische Komplexbehandlung > 392 / 552 Aufwandspunkte

Intensivmedizinische Komplexbehandlung > 552 Aufwandspunkte

Prozedur in Tabelle INTKI-1

Prozedur INTKI-1

89.13.25†↔	Intensivmed Komplexbeh 553 bis 828 P	89.13.64†↔	Intmd Kmplbh i Knds (Bssprz), 785 bs 980 Afwpkt
89.13.26†↔	Intensivmed Komplexbeh 829 bis 1104 P	89.13.65†↔	Intmd Kmplbh i Knds (Bssprz), 981 bs 1176 Afwpkt
89.13.27†↔	Intensivmed Komplexbeh 1105 bis 1380 P	89.13.66†↔	Intmd Kmplbh i Knds (Bssprz), 1177 bs 1470 Afwpkt
89.13.28†↔	Intensivmed Komplexbeh 1381 bis 1656 P	89.13.67†↔	Intmd Kmplbh i Knds (Bssprz), 1471 bs 1764 Afwpkt
89.13.29†↔	Intensivmed Komplexbeh 1657 bis 1932 P	89.13.68†↔	Intmd Kmplbh i Knds (Bssprz), 1765 bs 2058 Afwpkt
89.13.30†↔	Intensivmed Komplexbeh 1933 bis 2208 P	89.13.69†↔	Intmd Kmplbh i Knds (Bssprz), 2059 bs 2352 Afwpkt
89.13.31†↔	Intensivmed Komplexbeh 2209 bis 2484 P	89.13.70†↔	Intmd Kmplbh i Knds (Bssprz), 2353 bs 2646 Afwpkt
89.13.32†↔	Intensivmed Komplexbeh 2485 bis 2760 P	89.13.71†↔	Intmd Kmplbh i Knds (Bssprz), 2647 bs 2940 Afwpkt
89.13.33†↔	Intensivmed Komplexbeh 2761 bis 3220 P	89.13.72†↔	Intmd Kmplbh i Knds (Bssprz), 2941 bs 3430 Afwpkt
89.13.34†↔	Intensivmed Komplexbeh 3221 bis 3680 P	89.13.73†↔	Intmd Kmplbh i Knds (Bssprz), 3431 bs 3920 Afwpkt
89.13.35†↔	Intensivmed Komplexbeh 3681 bis 4600 P	89.13.74†↔	Intmd Kmplbh i Knds (Bssprz), 3921 bs 4410 Afwpkt
89.13.36†↔	Intensivmed Komplexbeh 4601 bis 5520 P	89.13.75†↔	Intmd Kmplbh i Knds (Bssprz), 4411 bs 4900 Afwpkt
89.13.37†↔	Intensivmed Komplexbeh 5521 bis 7360 P	89.13.76†↔	Intmd Kmplbh i Knds (Bssprz), 4901 bs 5880 Afwpkt
89.13.38†↔	Intensivmed Komplexbeh 7361 bis 9200 P	89.13.77†↔	Intmd Kmplbh i Knds (Bssprz), 5881 bs 6860 Afwpkt
89.13.39†↔	Intensivmed Komplexbeh 9201 bis 11040 P	89.13.78†↔	Intmd Kmplbh i Knds (Bssprz), 6861 bs 7840 Afwpkt
89.13.40†↔	Intensivmed Komplexbeh 11041 bis 13800 P	89.13.79†↔	Intmd Kmplbh i Knds (Bssprz), 7841 bs 9800 Afwpkt
89.13.41†↔	Intensivmed Komplexbeh 13801 bis 16560 P	89.13.80†↔	Intmd Kmplbh i Knds (Bssprz), 9801 bs 11760 Afwpkt
89.13.42†↔	Intensivmed Komplexbeh 16561 bis 19320 P	89.13.81†↔	Intmd Kmplbh i Knds (Bssprz), 11761 bs 13720 Afwpkt
89.13.43†↔	Intensivmed Komplexbeh 19321 und mehr P	89.13.82†↔	Intmd Kmplbh i Knds (Bssprz), 13721 bs 16660 Afwpkt
89.13.62†↔	Intmd Kmplbh i Knds (Bssprz), 393 bs 588 Afwpkt	89.13.83†↔	Intmd Kmplbh i Knds (Bssprz), 16661 bs 19600 Afwpkt
89.13.63†↔	Intmd Kmplbh i Knds (Bssprz), 589 bs 784 Afwpkt	89.13.84†↔	Intmd Kmplbh i Knds (Bssprz), 19601 u mhr Afwpkt

Funktion

Mehrzeitige komplexe OR-
Prozeduren



Mehrzeitige komplexe OR-Prozeduren

Mehrzeitige komplexe OR-Prozeduren

Mindestens zwei Prozeduren in Tabelle MKOR-1 und mindestens zwei Behandlungen, die mindestens einem Tag auseinander liegen in [mindestens zwei Prozeduren in Tabelle MKOR-1]

Prozedur MKOR-1

00.50.00↔	Implnt e Rsynchrhrzsm oh Ang v Df, kmpl Syst [CRTP], n.n.bz.	01.39.30↔	Sonstige Inzision a Gehirn, Entf e intrazerebralen Fk
00.50.10↔	Implnt e Rsynchrtrtm oh Abgn v Df m d Mögl d Frnüb (CRTP)	01.39.40↔	Anl e ext Drain a Liqusys (z.B. ventr, zisternal, subd)
00.50.51↔	Synchronisationssystem, liVent, 2-Kammer	01.39.41↔	Anl e Reserv a Liqusys (z.B. ventr, zisternal, subd)
00.50.52↔	Synchronisationssystem, liVent, 3-Kammer	01.39.42↔	Entf e Reserv a Liqusys (z.B. ventr, zisternal, subd)
00.50.99↔	Implnt e Rsynchrhrzsm oh Ang v Df, kmpl Syst [CRTP], S	01.39.50↔	Entfernung eines intrakraniellen Implantates
00.51.00↔	Implant e Resynchrdfibr, kompl Syst [CRTD], n.n.bez.	01.39.99↔	Sonstige Inzision am Gehirn, sonstige
00.51.10↔	Implnt e Rsynchrstionsdfbrltrs m d Mögl d Frnüb (CRTD)	01.41↔	Operationen am Thalamus
00.51.99↔	Implant e Resynchrdfibr, kompl System [CRTD], So	01.42↔	Operationen am Globus pallidum
00.54.00↔	Implnt o Erstz nr d Plsgnr e Resynchrdfbr [CRTD], n.n.bz.	01.51.00↔	Exzision von Läsion oder Gewebe an den Hirnhäuten, n.n.bez.
00.54.10↔	Implant nur d Pulsgener e Resynchrdfibr [CRTD]	01.51.10↔	Exz v Tmrgw an D Hrnh m Präprtio v infiltriertm Nchbrgw
00.54.11↔	Systemumstellung bei Resynchrdfibrillator [CRT-D]	01.51.99↔	Exzision von Läsion oder Gewebe an den Hirnhäuten, sonstige
00.54.12↔	Ersetz nur d Pulsgener e Resynchrdfibr [CRTD]	01.52.00↔	Hemisphärektomie, n.n.bez.
00.54.99↔	Implnt o Erstz nr d Plsgnr e Resynchrdfbr [CRTD], S	01.52.10↔	Hemisphärektomie, hirneigenes intrazerebrales Tumorgewebe
00.56.00↔	Impl Drucksens z intrakard hämodyn Überw nnbez	01.52.11↔	Hemisphärektomie, nicht hirneigenes intrazerebrales Tumorgewebe
00.57.00↔	Subkut Vorricht z intrakard hämodyn Überw nnbez	01.52.99↔	Hemisphärektomie, sonstige
00.57.10↔	Isolierte Sondenimplantation, epikard, offChir, LV	01.53.00↔	Lobektomie am Gehirn, n.n.bez.
00.57.11↔	Isolierte Sondenimplantation, epikard, offChir, RV	01.53.10↔	Lobektomie am Gehirn, hirneigenes intrazerebrales Tumorgewebe
00.70↔	Revision einer Hüftendoprothese, sowohl	01.53.11↔	Lobekt a Hirn, Ni hirneigenes intrazerebrales Tumorgew
00.71↔	Revision einer Hüftendoprothese, azetabuläre Komponente	01.53.99↔	Lobektomie am Gehirn, sonstige
00.72↔	Revision einer Hüftendoprothese, femorale Komponente	01.59.00↔	Sonstige Exz o Destr von Läs o Gew a Hirn, n.n.bez.
00.73↔	Revision von Hüftprothese, nur azetabulä	01.59.10↔	Sonstige Exz von hirneig intrazer Tumorgew a Hirn
00.80↔	Revision einer Knieprothese, total (alle Komponenten)	01.59.11↔	Sonstige Exz von Ni hirneig intrazer Tumorgew a Hirn
00.81↔	Revision einer Knieprothese, Tibiakomponente	01.59.12↔	So Exz von Läs o Gew a Hirn, Debr e Kontusion a Hirn
00.82↔	Revision einer Knieprothese, Femurkomponente	01.59.19↔	Sonstige Exzision von Läsion oder Gewebe am Gehirn, sonstige
00.83↔	Revision einer Knieprothese, Patellarkomponente	01.59.20↔	Sonstige Destr von hirneig intrazer Tumorgew a Hirn
00.84↔	Revision einer Knieprothese, Tibialiner	01.59.21↔	Sonstige Destr von Ni hirneig intrazer Tumorgew a Hirn
00.85↔	Ersatz der Oberfläche Hüftgelenk total	01.59.29↔	Sonstige Destruktion von Läsion oder Gewebe am Gehirn, sonstige
00.86↔	Ersatz der Oberfläche Hüftgelenk, partiell, Femurkopf	01.59.99↔	Sonstige Exz o Destr von Läs o Gew a Hirn, sonstige
00.87↔	Ersatz der Oberfläche Hüftgelenk, partiell, Azetabulum	01.6x.00↔	Exzision und Destruktion einer Läsion am Schädel, n.n.bez.
01.22↔	Entfernen der Elektrode(n) eines intrakr Neurostim	01.6x.10↔	Exzision und Destruktion von Tumorgewebe an der Schädelbasis
01.23.00↔	Rekraniotomie, n.n.bez.	01.6x.11↔	Exzision und Destruktion von Tumorgewebe an der Kalotte
01.23.10↔	Rekraniotomie mit Einbringen einer Drainage	01.6x.20↔	Exz und Destr vom sonst erkrankten Gew an d Schädelb
01.23.20↔	Rekrant m Entf von allopl Mat o Medträg aus d Schädelkn	01.6x.21↔	Exz und Destr von sonstigem erkrankten Gew an d Kalotte
01.23.21↔	Rekrant m Entf von allopl Mat o Medträg aus d Epidraum	01.6x.22↔	Exz u Destr v sonst erkrankten Gew an d Kalotte m Hirnh
01.23.29↔	Rekraniotomie mit Entfernen von sonstigen Material	01.6x.99↔	Exzision und Destruktion einer Läsion am Schädel, sonstige
01.23.99↔	Rekraniotomie, sonstige	02.01↔	Eröffnen einer Schädelnaht
01.26↔	Einsetz und Ersetz e Kath i d Schädelhöhle o Hirngew	02.02↔	Elevation von Frakturfragmenten vom Schädel
01.28↔	Einsetzen von intrakraniellen Katheter(n) via Bohrloch(löcher)	02.03↔	Bildung eines Schädelknochenlappens
01.29.00↔	Rv (h Erstz) v Kth(n) aus Schädelh o Hrngw, n.n.bez.	02.04.00↔	Knochen transplantation an den Schädel, n.n.bez.
01.29.10↔	Stereot Rev (oh Ersetz) v intrazer Kath z intrav Infus	02.04.10↔	Knochen transplantation an den Schädel, Schädeldach
01.29.99↔	Rev (oh Ersetz) von Kath(n) aus Schädelh o Hirngew, So	02.04.99↔	Knochen transplantation an den Schädel, sonstige
01.31.00↔	Inzision an den Hirnhäuten, n.n.bez.	02.05.00↔	Einsetzen einer Schädelknochenplatte, n.n.bez.
01.31.10↔	Inzis an D Hirnh zur Entl e subduralen Hämat (Hygroms)	02.05.10↔	Enstz Schädelknpl(CADImplnt) an Hrnsch oh Bteil Gsschäd,Entf Df
01.31.11↔	Inzision an D Hirnhäuten zur Entl e subduralen Empyems	02.05.11↔	Ens Schknpl(CADImp)a Hrnsch oh Bteil d Gsschäd,gr/kmpl Df
01.31.20↔	Inzs an D Hrnh z Drain v sbd u sbchnoidlr Flüssgk	02.05.20↔	Eins Schknpl (CADImp) Hnsch Bteil v Orb,Tprlfr Sn (bz 2Reg)
01.31.99↔	Inzision an den Hirnhäuten, sonstige	02.05.30↔	Enstz Schädelknpl (CAD) an Hrnsch/Bteil mit RgGsschäd, ab 3 Rg
01.32.00↔	Lobotomie und Traktotomie, n.n.bez.	02.05.99↔	Einsetzen einer Schädelknochenplatte, sonstige
01.32.10↔	Lobotomie und Traktotomie, Zingulotomie	02.06.00↔	Sonstige Osteoplastik am Schädel, n.n.bez.
01.32.11↔	Lobotomie und Traktotomie, Subpiale Transsektion	02.06.10↔	Frontoorbitale Kranioplastik zur Verlagerung
01.32.12↔	Lobotomie und Traktotomie, Multiple Lobotomien	02.06.20↔	Rk d Hrnsch oh Bteil d Gsschäd, m einf Implnt (Knmzmt)
01.32.20↔	Lobotomie u Traktotomie, Stereot Untbr von Bahnsystemen	02.06.30↔	Reko v Hirn u Gsschäd, m einf Implant (Knzement) o Tx
01.32.99↔	Lobotomie und Traktotomie, sonstige	02.06.99↔	Sonstige Osteoplastik am Schädel (Kranioplastik), sonstige
01.39.00↔	Sonstige Inzision am Gehirn, n.n.bez.	02.07↔	Entfernen einer Schädelknochenplatte
01.39.10↔	Sonstige Inzision a Hirn zur Entl e intrazer Hämat		
01.39.11↔	Sonstige Inzision a Hirn zur Entl e intrazer Abszesses		
01.39.19↔	So Inzis a Gehirn, Entl von So intrazerebraler Flüssigk		
01.39.20↔	So Inzis a Hirn, Stereotaktische Entl e intrakr Hämat		
01.39.21↔	So Inzis a Hirn, Stereot Entl e intrakr Abszesses		
01.39.29↔	S Inzs a Hrnh, Stereot Entl S intrakrnlr Flüssgk		

02.11↔	Einfache Naht an der Dura mater des Gehirns	07.82↔	Sonstige totale Exzision des Thymus
02.12.00↔	Sonstige Rekonstruktion an den Hirnhäuten, n.n.bez.	07.83↔	Thorakoskopische partielle Exzision am Thymus
02.12.10↔	Sonstige Rekonstruktion an den Hirnhäuten ohne Kranioplastik	07.84↔	Thorakoskopische totale Exzision des Thymus
02.12.20↔	Sonstige Rekonstruktion an den Hirnhäuten mit Kranioplastik	07.91↔	Exploration im Gebiet des Thymus
02.12.21↔	Sonstige Duraplastik mit Kranioplastik an der Konvexität	07.92↔	Sonstige Inzision am Thymus
02.12.22↔	So Durapl m Kranioplastik a kraniozervikalen Übergang	07.93↔	Plastische Rekonstruktion am Thymus
02.12.99↔	Sonstige Rekonstruktion an den Hirnhäuten, sonstige	07.95↔	Thorakoskopische Inzision am Thymus
02.13↔	Ligatur eines Gefässes der Hirnhäute	07.98↔	So u nnbez thorakoskopische Operationen Thymus
02.14↔	Exzision am Plexus chorioideus	07.99↔	Sonstige und nicht näher bezeichnete Operationen am Thymus
02.2↔	Ventrikulostomie	16.01↔	Orbitotomie mit Knochenlappen
02.31↔	Ventrikelshunt zu Strukturen in Kopf und Hals	16.02↔	Orbitotomie mit Einsetzen eines orbitalen Implantats
02.32↔	Ventrikelshunt zum Kreislaufsystem	16.09↔	Sonstige Orbitotomie
02.33↔	Ventrikelshunt zur Thoraxhöhle	16.51.00↔	Exenteration d Orbita mit Entf ben Strukturen, n.n.bez.
02.34↔	Ventrikelshunt zu Bauchhöhle und Bauchorganen	16.51.10↔	Exent d Orb m Entf ben Strukturen, m Erhalt d Lidhaut
02.35↔	Ventrikelshunt zum Harnwegssystem	16.51.11↔	Exent d Orb m Entf ben Strukturen, oh Erhalt d Lidhaut
02.39↔	Sonstige Operationen zum Einrichten einer Ventrikeldrainage	16.51.99↔	Sonstige Exenteration d Orbita mit Entf ben Strukturen
02.43↔	Entfernen eines Ventrikelshunts	16.52.00↔	Exent d Orb m ther Entf von Orbknoch, n.n.bez.
02.91↔	Lösung von kortikalen Adhäsionen	16.52.10↔	Exent d Orb m ther Entf v Orbknoch, m Erhalt d Lidhaut
02.92↔	Plastische Rekonstruktion am Gehirn	16.52.11↔	Exent d Orb m ther Entf v Orbknoch, oh Erhalt d Lidhaut
02.93.00↔	Implnt o Erstz d Elktrod(n) e intrkr Neurstm, n.n.bz.	16.52.99↔	So Exent d Orb m therapeutischem Entf von Orbknoch
02.93.10↔	Implant o Ersetz v temp Mikroel z monolok Abl u Stimul	16.59.00↔	Sonstige Exenteration der Orbita, n.n.bez.
02.93.11↔	Implant o Ersetz v temp Mikroel z multiok Abl u Stimul	16.59.10↔	Sonstige Exenteration der Orbita, mit Erhalt der Lidhaut
02.93.20↔	Implnt o Erstz v prmn Mikroel z mnlk Abl u Stml	16.59.11↔	Sonstige Exenteration der Orbita, ohne Erhalt der Lidhaut
02.93.21↔	Implnt o Erstz v prmn Mikroel z mltk Abl u Stml	16.59.99↔	Sonstige Exenteration der Orbita, sonstige
02.93.99↔	Implant o Ersetz d Elektrod(n) e intrkr Neurostim, So	16.63↔	Revision einer E nukleationstasche mit Transplantat
02.96↔	Einsetzen einer sphenoidalen Elektrode	16.64↔	Sonstige Revision einer E nukleationstasche
02.99.00↔	Sonstige Operation an Schädel, Gehirn und Hirnhäuten, n.n.bez.	16.66↔	Sonstige Revision einer Exenterationshöhle
02.99.10↔	Stereotaktische Eingriffe am Liquorsystem	18.71.00↔	Ohrmuschelaufbau, n.n.bez.
02.99.11↔	Streot Implnt u Explntion v rdioktvm Mt als slbst Engr	18.71.10↔	Ohrmuschelaufbau, partiell, n.n.bez.
02.99.12↔	Stereot Implant von Gew an Schäd, Hirn und Hirnh	18.71.11↔	Ohrmuschelaufbau, partiell mit Gewebeexpander
02.99.13↔	Stereotaktische Instill von Med als selbständiger Ingr	18.71.12↔	Ohrmuschelaufbau, partiell mit Galealappen
02.99.14↔	Streot Implnt, Rv o Wchs v intrzr Kth z intrv Infz	18.71.13↔	Ohrmuschelaufbau, partiell mit Knorpeltransplantat
02.99.20↔	Umwld e Lquorshts (Hrnwssrbleitng) i e Hrnfhchbleitng	18.71.14↔	Ohrmuschelaufbau, partiell mit mikrovaskulärem Lappen
02.99.29↔	Sonstige Revision und Entfernung von Liquorableitungen	18.71.19↔	Ohrmuschelaufbau, partiell, sonstige
02.99.30↔	Implantation oder Wechsel einer intrakraniellen Messsonde	18.71.20↔	Ohrmuschelaufbau, total, n.n.bez.
02.99.31↔	Revision (ohne Wechsel) einer intrakraniellen Messsonde	18.71.21↔	Ohrmuschelaufbau, total mit Gewebeexpander
02.99.40↔	Implantation oder Wechsel einer Neuroprothese	18.71.22↔	Ohrmuschelaufbau, total mit Galealappen
02.99.41↔	Revision (ohne Wechsel) einer Neuroprothese	18.71.23↔	Ohrmuschelaufbau, total mit Knorpeltransplantat
02.99.50↔	Implant u Entf e KathBallonSyst zur intrazer Brachythy	18.71.24↔	Ohrmuschelaufbau, total mit mikrovaskulärem Lappen
02.99.60↔	Streot Rv (h Erstz) d Elktrod(n) e intrkr Neurstm	18.71.29↔	Ohrmuschelaufbau, total, sonstige
02.99.61↔	Sonstige Rev (oh Ersetz) d Elektrod e intrkr Neurostim	18.71.30↔	Implantation von allopl Materialien b Aufb e Ohrmuschel
02.99.90↔	Sonstige stereotaktische Op an Schädel, Hirn und Hirnh	18.71.99↔	Ohrmuschelaufbau, sonstige
02.99.99↔	Sonstige Operation an Schädel, Gehirn und Hirnhäuten, sonstige	25.2x.00↔	Partielle Glossektomie, n.n.bez.
03.53.11↔	Geschl Reposition e Wirbelfraktur mit externer Fix	25.2x.09↔	Partielle Glossektomie, sonstige
03.53.20↔	Offene Reposition einer Wirbelfraktur	25.2x.10↔	Partielle Glossektomie, transoraler Zugang, n.n.bez.
04.01.00↔	Exzision eines Akustikusneurinoms, n.n.bez.	25.2x.11↔	Partielle Glossektomie, transoraler Zugang, ohne Rekonstruktion
04.01.10↔	Exzision eines Akustikusneurinoms durch Kraniotomie	25.2x.12↔	Part Glossekt, transoraler Zugang, Reko m lok Schleimh
04.01.11↔	Exzision eines Akustikusneurinoms, Translabyrinthärer Zugang	25.2x.13↔	Part Glossekt, transoraler Zugang, Reko m myokut Lappe
04.01.99↔	Exzision eines Akustikusneurinoms, sonstige	25.2x.14↔	Part Glossekt, transor Zug, Reko m fr mikrovaskanast Tx
04.41↔	Dekompression an der Wurzel des N. trigeminus	25.2x.19↔	Part Glossekt, transoraler Zugang, m sonstiger Reko
07.51↔	Exploration im Gebiet des Corpus pineale	25.2x.20↔	Partielle Glossektomie, transmandibularär Zugang, n.n.bez.
07.52↔	Inzision am Corpus pineale	25.2x.21↔	Part Glossekt, transmandibularär Zugang, oh Reko
07.53↔	Partielle Exzision des Corpus pineale	25.2x.22↔	Part Glossekt, transmand Zugang, Reko m lok Schleimh
07.54↔	Totale Exzision des Corpus pineale	25.2x.23↔	Part Glossekt, transmand Zugang, Reko m myokut Lappe
07.59↔	Sonstige Operationen am Corpus pineale	25.2x.24↔	Prt Glsskt, trnsmand Zg, Rk m fr mkrvsknst Tx
07.61↔	Partielle Exzision der Hypophyse, transfrontaler Zugang	25.2x.29↔	Part Glossekt, transmandibularär Zugang, m So Reko
07.62↔	Partielle Exzision an der Hypophyse, transsphenoidaler Zugang	25.2x.30↔	Pelviglossektomie, transoraler Zugang, n.n.bez.
07.63↔	Part Exz an der Hypoph, nicht näher bez Zugang	25.2x.31↔	Pelviglossektomie, transoraler Zugang, ohne Rekonstruktion
07.64↔	Totale Exzision der Hypophyse, transfrontaler Zugang	25.2x.32↔	Pelviglekt, transoraler Zugang, Reko m lok Schleimhaut
07.65↔	Totale Exzision der Hypophyse, transsphenoidaler Zugang	25.2x.33↔	Pelviglekt, transoraler Zugang, Reko m myokut Lappe
07.68↔	Totale Exzision der Hypophyse, anderer näher bezeichneter Zugang	25.2x.34↔	Pelviglekt, transor Zug, Reko m fr mikrovaskanast Tx
07.69↔	Totale Exzision der Hypophyse, nicht näher bezeichneter Zugang	25.2x.39↔	Pelviglekt, transoraler Zugang, m sonstiger Reko
07.71↔	Exploration der Fossa hypophysialis	25.2x.40↔	Pelviglossektomie, transmandibularär Zugang, n.n.bez.
07.72↔	Inzision an der Hypophyse	25.2x.41↔	Pelviglossektomie, transmandibularär Zugang, ohne Rekonstruktion
07.79↔	Sonstige Operation an der Hypophyse	25.2x.42↔	Pelviglekt, transmand Zugang, Reko m lok Schleimh
07.80↔	Thymektomie, n.n.bez.	25.2x.43↔	Pelviglekt, transmand Zugang, Reko m myokut Lappe
07.81↔	Sonstige partielle Exzision am Thymus	25.2x.44↔	Pelviglekt, transmand Zug, Reko m fr mikrovaskanast Tx
		25.2x.49↔	Pelviglekt, transmandibularär Zugang, m sonstiger Reko



25.2x.50↔	Pelviglossomandibulektomie, n.n.bez.	25.4x.59↔	Radikale Pelviglossomekt, m sonstiger Rekonstruktion
25.2x.51↔	Pelviglossomandibulektomie, ohne Rekonstruktion	25.4x.99↔	Radikale Glossektomie, sonstige.
25.2x.52↔	Pelviglossomekt, Rekonstruktion m lok Schleimhaut	29.31↔	Krikopharyngeale Myotomie
25.2x.53↔	Pelviglossomandibulektomie, Rekonstruktion mit myokutaner Lappe	29.32.00↔	Pharyngeale Divertikulektomie, n.n.bez.
25.2x.54↔	Pelviglossomekt, Reko m fr mikrovaskanast Transplantat	29.32.10↔	Endoskopisches Diverticulostomie eines Zenker-Divertikels
25.2x.59↔	Pelviglossomandibulektomie, mit sonstiger Rekonstruktion	29.32.11↔	Divertextomie eines Zenker-Divertikels
25.3x.00↔	Vollständige Glossektomie, n.n.bez.	29.32.99↔	Pharyngeale Divertikulektomie, sonstige
25.3x.09↔	Vollständige Glossektomie, sonstige	29.33.00↔	(Partielle) Pharyngektomie, n.n.bez.
25.3x.10↔	Vollständige Glossektomie, transoraler Zugang, n.n.bez.	29.33.10↔	Partielle Pharyngektomie, ohne Rekonstruktion
25.3x.11↔	Vollständige Glossekt, transoraler Zugang, oh Reko	29.33.11↔	Part Pharyngekt, Rekonstruktion m gestielt reg o Fernl
25.3x.12↔	Vollst Glossekt, transor Zugang, Reko m lok Schleimh	29.33.12↔	Part Pharyngekt, Reko m fr mikrovaskanast Transplantat
25.3x.13↔	Vollst Glossekt, transor Zugang, Reko m myokut Lappe	29.33.20↔	Totale Pharyngekt, Reko m gestielt reg o Fernl
25.3x.14↔	Vllst Glsskt, trnsr Zg, Rk m fr mkrvsknst Tx	29.33.21↔	Tt Phryngkt, Rk m fr mkrvsknst Tx, fr Dmtr o Mgnhchz
25.3x.19↔	Vollständige Glossekt, transoraler Zugang, m So Reko	29.33.99↔	(Partielle) Pharyngektomie, sonstige
25.3x.20↔	Vollständige Glossektomie, transmandibularär Zugang, n.n.bez.	29.39↔	So Exz oder Destr von Läsion oder Gewebe am Phar
25.3x.21↔	Vollständige Glossekt, transmand Zugang, oh Reko	29.4x.00↔	Plastische Rekonstruktion am Pharynx, n.n.bez.
25.3x.22↔	Vollst Glossekt, transmand Zugang, Reko m lok Schleimh	29.4x.10↔	Plast Reko a Phar, m lok Schleimhaut o fr Hautlap
25.3x.23↔	Vollst Glossekt, transmand Zugang, Reko m myokut Lappe	29.4x.11↔	Plast Rekonstruktion a Phar, m gestielt myokutanen Lp
25.3x.24↔	Vllst Glsskt, trnsrmd Zg, Rk m fr mkrvsknst Tx	29.4x.12↔	Plst Rk a Phr, m mkrvsk anstmsiertm Tx, Dmtr o Mgnhchz
25.3x.29↔	Vollständige Glossekt, transmand Zugang, m So Reko	29.4x.99↔	Plastische Rekonstruktion am Pharynx, sonstige
25.3x.30↔	Vollständige Pelviglossektomie, transoraler Zugang, n.n.bez.	29.99↔	Sonstige Operation am Pharynx
25.3x.31↔	Vollständige Pelviglekt, transoraler Zugang, oh Reko	31.73↔	Verschluss einer anderen trachealen Fistel
25.3x.32↔	Vollst Pelviglekt, transor Zugang, Reko m lok Schleimh	32.09.00↔	So Lok Exz o Destr von Läs o Gew an e Bronch, n.n.bez.
25.3x.33↔	Vollst Pelviglekt, transor Zugang, Reko m myokut Lappe	32.09.10↔	So Lok Exz o Destr v Läs o Gew an e Bronch, d Thorakot
25.3x.34↔	Vllst Plvglkt, trnsr Zg, Rk m fr mkrvsknst Tx	32.09.20↔	S Lk Exz o Dstr v Läs o Gw an e Brmch, d Thrkskpie
25.3x.39↔	Vollständige Pelviglekt, transoraler Zugang, m So Reko	32.09.99↔	So Lok Exz o Destr von Läs o Gew an e Bronch, So
25.3x.40↔	Vollständige Pelviglekt, transmand Zugang, n.n.bez.	32.1x.00↔	Sonstige Exzision an einem Bronchus, n.n.bez.
25.3x.41↔	Vollständige Pelviglekt, transmand Zugang, oh Reko	32.1x.10↔	Sonstige Exzision an einem Bronchus, Bifurkationsresektion
25.3x.42↔	Vollst Pelviglekt, transmand Zug, Reko m lok Schleimh	32.1x.20↔	So Exz an e Bronch, Rev e Bronchusstumpfinsuffizienz
25.3x.43↔	Vollst Pelviglekt, transmand Zug, Reko m myokut Lappe	32.1x.99↔	Sonstige Exzision an einem Bronchus, sonstige
25.3x.44↔	Vllst Plvglkt, trnsrmd Zg, Rk m fr mkrvsknst Tx	32.20↔	Thorakoskopische Exzision von Läsion oder Gewebe an der Lunge
25.3x.49↔	Vollständige Pelviglekt, transmand Zugang, m So Reko	32.21↔	Plikatur einer Emphyseblase
25.3x.50↔	Vollständige Pelviglossomandibulektomie, n.n.bez.	32.22↔	Chirurgische Lungenvolumenreduktion
25.3x.51↔	Vollständige Pelviglossomandibulektomie, ohne Rekonstruktion	32.23↔	Offene Exzision von Läsion oder Gewebe an der Lunge
25.3x.52↔	Vollständige Pelviglossomekt, Reko m lok Schleimhaut	32.24↔	Perkutane Exzision von Läsion oder Gewebe an der Lunge
25.3x.53↔	Vollständige Pelviglossomekt, Reko m myokut Lappe	32.25↔	Thorakoskopische Ablation von Läsion oder Gewebe an der Lunge
25.3x.54↔	Vollst Pelviglossomekt, Reko m fr mikrovaskanast Tx	32.26↔	Sonstige Exzision von Läsion Lunge
25.3x.59↔	Vollständige Pelviglossomekt, m sonstiger Reko	32.28↔	Endosk Exz oder Destr von Läs oder Gew an der Lu
25.4x.00↔	Radikale Glossektomie, n.n.bez.	32.29↔	So lok Exz oder Destr von Läs oder Gew an der Lu
25.4x.10↔	Radikale Glossektomie, transoraler Zugang, n.n.bez.	32.30↔	Thorakoskopische Segmentresektion der Lunge
25.4x.11↔	Radikale Glossektomie, transoraler Zugang, ohne Rekonstruktion	32.39↔	Sonstige und nicht näher bezeichnete Segmentresektion der Lunge
25.4x.12↔	Rad Glossekt, transoraler Zugang, Reko m lok Schleimh	32.41.00↔	Thorakoskopische Lobektomie an der Lunge, n.n.bez.
25.4x.13↔	Rad Glossekt, transoraler Zugang, Reko m myokut Lappe	32.41.10↔	Lbkt an d L, thrksk, oh Ang e rd Lymphkt, n.n.bz.
25.4x.14↔	Rad Glossekt, transor Zug, Reko m fr mikrovaskanast Tx	32.41.11↔	Lbkt an d L, thrksk, oh Ang rd Lymphkt, oh brnchpl o angiopl Erw
25.4x.19↔	Rad Glossekt, transoraler Zugang, m sonstiger Reko	32.41.12↔	Lbkt an d L, thrksk, oh Ang e rd Lymphkt, m brnchpl Erw
25.4x.20↔	Radikale Glossektomie, transmandibularär Zugang, n.n.bez.	32.41.13↔	Lbkt an d L, thrksk, oh Ang e rd Lymphkt, m angiopl Erw
25.4x.21↔	Rad Glossekt, transmandibularär Zugang, oh Reko	32.41.14↔	Lbkt an d L, thrksk, oh Ang e rd Lymphkt, m brnchpl u angiopl Erw
25.4x.22↔	Rad Glossekt, transmand Zugang, Reko m lok Schleimh	32.41.19↔	Lobekt an d Lu, thoraksk, oh Ang e rad Lymphekt, So
25.4x.23↔	Rad Glossekt, transmand Zugang, Reko m myokut Lappe	32.41.20↔	Lobekt an d Lu, thorakoskopisch, mit radikaler Lymphekt
25.4x.24↔	Rd Glsskt, trnsrmd Zg, Rk m fr mkrvsknst Tx	32.42.00↔	Lobektomie an der Lunge, offen chirurgisch, n.n.bez.
25.4x.29↔	Rad Glossekt, transmandibularär Zugang, m So Reko	32.42.10↔	Lbkt an d L, offn chr, oh Ang e rd Lymphkt, n.n.bz.
25.4x.30↔	Radikale Pelviglossektomie, transoraler Zugang, n.n.bez.	32.42.11↔	Lbkt an L, offn chr, oh Ang rd Lymphkt, oh brnchpl o angiopl Erw
25.4x.31↔	Rad Pelviglekt, transoraler Zugang, oh Rekonstruktion	32.42.12↔	Lbkt an d L, offn chr, oh Ang e rd Lymphkt, m brnchpl Erw
25.4x.32↔	Rad Pelviglekt, transoraler Zugang, Reko m lok Schleimh	32.42.13↔	Lbkt an d L, offn chr, oh Ang e rd Lymphkt, m angiopl Erw
25.4x.33↔	Rad Pelviglekt, transoraler Zugang, Reko m myokut Lappe	32.42.14↔	Lbkt an L, offn chr, oh Ang rd Lymphkt, m brnchpl&angiopl Erw
25.4x.34↔	Rd Plvglkt, trnsr Zg, Rk m fr mkrvsknst Tx	32.42.19↔	Lobekt an d Lu, offen chir, oh Ang e rad Lymphekt, So
25.4x.39↔	Rad Pelviglekt, transoraler Zugang, m sonstiger Reko	32.42.20↔	Lobekt an d Lu, offen chir, m radik Lymphekt, n.n.bez.
25.4x.40↔	Radikale Pelviglossektomie, transmandibularär Zugang, n.n.bez.	32.42.21↔	Lbkt an d L, offn chr, m rdk Lymphkt, oh brnchpl o angiopl Erw
25.4x.41↔	Rad Pelviglekt, transmandibularär Zugang, oh Reko	32.42.22↔	Lbkt an d L, offn chr, m rdk Lymphkt, m brnchpl Erw
25.4x.42↔	Rad Pelviglekt, transmand Zugang, Reko m lok Schleimh	32.42.23↔	Lbkt an d L, offn chr, m rdk Lymphkt, m angiopl Erw
25.4x.43↔	Rad Pelviglekt, transmand Zugang, Reko m myokut Lappe	32.42.24↔	Lbkt an d L, offn chr, m rdk Lymphkt, m brnchpl u angiopl Erw
25.4x.44↔	Rd Plvglkt, trnsrmd Zg, Rk m fr mkrvsknst Tx	32.42.29↔	Lobekt an d Lu, offen chir, m radik Lymphekt, sonstige
25.4x.49↔	Rad Pelviglekt, transmandibularär Zugang, m So Reko	32.42.30↔	Lobektomie an der Lunge, erweitert
25.4x.50↔	Radikale Pelviglossomandibulektomie, n.n.bez.	32.42.40↔	Lobektomie an der Lunge, Bilobektomie, n.n.bez.
25.4x.51↔	Radikale Pelviglossomandibulektomie, ohne Rekonstruktion	32.42.41↔	Lobekt an d Lu, Bilobekt, ohne bronchopl o angiopl Erw
25.4x.52↔	Rad Pelviglossomekt, Rekonstruktion m lok Schleimhaut	32.42.42↔	Lobektomie an d Lunge, Bilobekt, mit bronchopl Erw
25.4x.53↔	Radikale Pelviglossomekt, Rekonstruktion m myokut Lappe		
25.4x.54↔	Rad Pelviglossomekt, Reko m fr mikrovaskanast Tx		

32.42.43↔	Lobektomie an d Lunge, Bilobekt, mit angiopl Erw	34.59.99↔	Sonstige Exzision an der Pleura, sonstige
32.42.44↔	Lobekt an d Lu, Bilobekt, mit bronchopl und angiopl Erw	34.6x.00↔	Pleurodese, n.n.bez.
32.42.49↔	Lobektomie an der Lunge, Bilobektomie, sonstige	34.6x.11↔	Pleurodese, offen chirurgisch, ohne Dekortikation
32.49↔	Sonstige Lobektomie an der Lunge	34.6x.12↔	Pleurodese, offen chirurgisch, mit Dekortikation
32.50↔	Thorakoskopische Pneumonektomie	34.6x.19↔	Pleurodese, offen chirurgisch, sonstige
32.59↔	Exzision der Lunge, n.n.bez.	34.6x.20↔	Pleurodese, thorakoskopisch, n.n.bez.
32.6↔	Radikale Dissektion von Thoraxstrukturen	34.6x.21↔	Pleurodese, thorakoskopisch, ohne Dekortikation
32.9↔	Sonstige Exzision an der Lunge	34.6x.22↔	Pleurodese, thorakoskopisch, mit Dekortikation
33.0↔	Inzision an einem Bronchus	34.6x.29↔	Pleurodese, thorakoskopisch, sonstige
33.1↔	Inzision an der Lunge	34.6x.99↔	Pleurodese, sonstige
33.20↔	Thorakoskopische Lungenbiopsie	34.71↔	Naht einer Brustwandverletzung
33.34.00↔	Thorakoplastik, n.n.bez.	34.72↔	Verschluss einer Thorakostomie
33.34.10↔	Thorakoplastik, partiell	34.73↔	Verschluss anderer Thoraxfisteln
33.34.20↔	Thorakoplastik, komplett	34.74↔	Korrektur einer Brustwanddeformität
33.34.99↔	Thorakoplastik, sonstige	34.79.00↔	Sonstige plastische Rekonstruktion an der Brustwand, n.n.bez.
33.39↔	Sonstiger chirurgischer Lungenkollaps	34.79.10↔	So Plast Reko an d Bruw, sek Verschluss e Thorakotomie
33.41↔	Naht eines Bronchusrisse	34.79.20↔	So Plast Reko an d Bruw, Stabilisierung, offen chir
33.42↔	Verschluss einer Bronchusfistel	34.79.30↔	Sonstige Plast Reko an d Bruw, off Rep e Sternumfraktur
33.43↔	Verschluss einer Lungenverletzung	34.79.40↔	So Plast Reko an d Bruw, Knochenplastik und Knocht
33.48↔	Sonstige und plastische Rekonstruktion an einem Bronchus	34.79.99↔	Sonstige plastische Rekonstruktion an der Brustwand, sonstige
33.49↔	Sonstige und plastische Rekonstruktion an der Lunge	34.81↔	Exzision von Läsion oder Gewebe am Zwerchfell
33.71.00↔	End Einsetz o Ersetz von Bronchialventil(en), n.n.bez.	34.82↔	Naht eines Zwerchfellrisse
33.71.10↔	Endoskopisches Einsetzen von Bronchialventil(en), n.n.bez.	34.83↔	Verschluss einer Zwerchfellfistel
33.71.11↔	Endoskopisches Einsetzen von Bronchialventil(en), ein Ventil	34.84↔	Sonstige plastische Rekonstruktion am Zwerchfell
33.71.12↔	Endoskopisches Einsetzen von Bronchialventil(en), zwei Ventile	35.10↔	ValvPlast am off Herz, ohne Ersatz, Klap nicht bez
33.71.13↔	Endoskopisches Einsetzen von Bronchialventil(en), drei Ventile	35.11.00↔	Valvuloplastik d Aortklapp a off Herz, oh Ers, n.n.bez.
33.71.14↔	Endoskopisches Einsetzen von Bronchialventil(en), vier Ventile	35.11.10↔	Valvulotomie der Aortenklappe am offenen Herzen
33.71.15↔	End Einsetz von Bronchialventil(en), 5 und mehr Ventile	35.11.20↔	Rk d Artklpp a off Hr, oh Ers, b kng Klppnm d Hr
33.71.20↔	Endoskopisches Ersetzen von Bronchialventil(en), n.n.bez.	35.11.99↔	Valvuloplastik d Aortklapp a off Herz, oh Ers, sonstige
33.71.21↔	Endoskopisches Ersetzen von Bronchialventil(en), ein Ventil	35.12.00↔	Valvuloplastik d Mitralkl a off Herz, oh Ers, n.n.bez.
33.71.22↔	Endoskopisches Ersetzen von Bronchialventil(en), zwei Ventile	35.12.10↔	Valvulotomie der Mitralklappe am offenen Herzen
33.71.23↔	Endoskopisches Ersetzen von Bronchialventil(en), drei Ventile	35.12.11↔	Segelrekonstruktion der Mitralklappe am offenen Herzen
33.71.24↔	Endoskopisches Ersetzen von Bronchialventil(en), vier Ventile	35.12.20↔	Rk d Mtrkl a off Hr, oh Ers, b kng Klppnm d Hr
33.71.25↔	End Ersetz von Bronchialventil(en), 5 und mehr Ventile	35.12.99↔	Valvuloplastik d Mitralkl a off Herz, oh Ers, sonstige
33.71.99↔	End Einsetz o Ersetz von Bronchialventil(en), sonstige	35.13.00↔	Valvuloplastik d Pulmklapp a off Herz, oh Ers, n.n.bez.
33.79↔	Endoskop Impl sonst Bronchialvorricht	35.13.10↔	Valvulotomie der Pulmonalklappe am offenen Herzen
33.92↔	Ligatur eines Bronchus	35.13.20↔	Rk d Plmkklp a off Hr, oh Ers, b kng Klppnm d Hr
33.98↔	Sonstige Operationen an einem Bronchus	35.13.99↔	Valvuloplastik d Pulmklapp a off Herz, oh Ers, sonstige
33.99↔	Sonstige Operationen an der Lunge	35.14.00↔	Valvplast d Trikusplap a off Herz, oh Ers, n.n.bez.
34.02↔	Probethorakotomie	35.14.10↔	Valvulotomie der Trikuspidalklappe am offenen Herzen
34.03↔	Rethorakotomie	35.14.11↔	Segelrekonstruktion der Trikuspidalklappe am offenen Herzen
34.3x.00↔	Exz oder Destr von Läs oder Gew d Mdst, n.n.bez.	35.14.20↔	Rk d Trkspklp a off Hr, oh Ers, b kng Klppnm d Hr
34.3x.10↔	Exzision von Läsion oder Gewebe des Mediastinums	35.14.99↔	Valvuloplastik d Trikusplap a off Herz, oh Ers, So
34.3x.20↔	Resektion von Läsion oder Gewebe des Mediastinums, n.n.bez.	35.19.00↔	Valvuloplastik a off Herz, oh Ers, So Klap, n.n.bez.
34.3x.21↔	Res von Läs o Gew d Mdst, oh Res an mediast Organen	35.19.10↔	Rk e AVKlp a off Hr, oh Ers, b kng Klppnm d Hr
34.3x.22↔	Rs v Läs o Gw d Mdst, m Lngnrs o Brstwndteilrsktion	35.19.11↔	Rk e Trncsklpp a off Hr, oh Ers, b kng Klppnm d Hr
34.3x.23↔	Resektion von Läs o Gew d Mdst, m Perikardteilresektion	35.19.99↔	Valvuloplastik a off Herz, oh Ers, So Klap, So
34.3x.24↔	Resektion von Läs o Gew d Mdst, m prothetischem GefErs	35.20↔	Herzklappenersatz, Klappe nicht bezeichnet
34.3x.25↔	Resektion von Läs o Gew d Mdst, m Lungenres und GefErs	35.21.00↔	Aortenklappenersatz mit Graft, n.n.bez.
34.3x.26↔	Res von Läs o Gew d Mdst, m Lungenres und Perikardtres	35.21.10↔	Aortenklappenersatz mit Graft, Bioprothese
34.3x.27↔	Res von Läs o Gew d Mdst, m Perikardtres und GefErs	35.21.20↔	Implant e klappentragenden Gefprothese, biol Aortklapp
34.3x.28↔	Rs v Läs o Gw d Mdst, m Lngn u Prkrdtrs u GfErs	35.21.99↔	Aortenklappenersatz mit Graft, sonstige
34.3x.29↔	Resektion von Läsion oder Gewebe des Mediastinums, sonstige	35.22.00↔	Sonstiger Aortenklappenersatz, n.n.bez.
34.3x.30↔	Destruktion von Läsion oder Gewebe des Mediastinums	35.22.10↔	Minimal-invasive Implantation einer Aortenklappe, n.n.bez.
34.3x.99↔	Exz oder Destr von Läs oder Gew d Mdst, sonstige	35.22.11↔	Minimal-invasive Implantation einer Aortenklappe, transapikal
34.4x.00↔	Exzision oder Destr einer Läsion an d Bruw, n.n.bez.	35.22.19↔	Minimal-invasive Implantation einer Aortenklappe, sonstige
34.4x.10↔	Exzision einer Läsion an der Brustwand	35.22.20↔	Aortenklappenersatz durch Autotransplantation [Ross-Operation]
34.4x.20↔	Teilresektion einer Läsion an der Brustwand, n.n.bez.	35.22.30↔	Implant e klappentr Gefprothese, mechanische Aortklapp
34.4x.21↔	Teilresektion einer Läsion an der Brustwand, ohne Rekonstruktion	35.22.99↔	Sonstiger Aortenklappenersatz, sonstige
34.4x.22↔	Teilresektion einer Läsion an der Brustwand, mit Rekonstruktion	35.23↔	Mitralklappenersatz mit Graft
34.4x.30↔	Res e Läs an d Bruw, komplette Res d Sternums, n.n.bez.	35.24↔	Sonstiger Mitralklappenersatz
34.4x.31↔	Res e Läs an d Bruw, komplette Res d Sternums, oh Reko	35.25.00↔	Pulmonalklappenersatz mit Graft, n.n.bez.
34.4x.32↔	Res e Läs an d Bruw, komplette Res d Sternums, m Reko	35.25.10↔	Pulmonalklappenersatz mit Graft, Bioprothese
34.51↔	Dekortikation der Lunge	35.25.20↔	Implant e klappentr Gefprothese, biol Pulmonalklappe
34.52↔	Thorakoskopische Dekortikation der Lunge	35.25.99↔	Pulmonalklappenersatz mit Graft, sonstige
34.59.00↔	Sonstige Exzision an der Pleura, n.n.bez.	35.26.00↔	Sonstiger Pulmonalklappenersatz, n.n.bez.
34.59.10↔	Sonstige Exzision an der Pleura, thorakoskopische Pleurektomie	35.26.10↔	Minimal-invasive Implantation einer Pulmonalklappe, n.n.bez.
34.59.20↔	Sonstige Exzision an der Pleura, offen chirurgische Pleurektomie	35.26.19↔	Minimal-invasive Implantation einer Pulmonalklappe, sonstige
		35.26.20↔	Implant e klappentr Gefprothese, Mech Pulmonalklappe



35.26.99↔	Sonstiger Pulmonalklappenersatz, sonstige	35.98.19↔	Perkutanentransluminalen Verschl e Vhseptumdefektes, So
35.27↔	Trikuspidalklappenersatz mit Graft	35.98.30↔	Perkutanentransluminalen Verschl e Vsd
35.28↔	Sonstiger Trikuspidalklappenersatz	35.98.99↔	Sonstige Operationen an Herzsepten, sonstige
35.29.00↔	Herzklappenersatz, sonstige Klappe, n.n.bez.	35.99.00↔	Sonstige Operationen an Herzklappen, n.n.bez.
35.29.10↔	Ers d AVKlappe b kongenitalen Klappenanomalien d Herz	35.99.10↔	Sonstige Operationen b kong Klappanom d Herz, n.n.bez.
35.29.20↔	Ers d TruncusKlap b kongenitalen Klappanom d Herz	35.99.11↔	Sonstige Operationen b kong Klappanom d Herz, Aortklapp
35.29.99↔	Herzklappenersatz, sonstige Klappe, sonstige	35.99.12↔	Sonstige Operationen b kong Klappanom d Herz, Mitrakl
35.31↔	Papillarmuskeloperation	35.99.13↔	Sonstige Op b kong Klappanom d Herz, Pulmonalklappe
35.32↔	Sehnenfaden-Operation	35.99.14↔	Sonstige Op b kong Klappanom d Herz, Trikuspidalklappe
35.33.00↔	Anuloplastik, n.n.bez.	35.99.15↔	So Op b kong Klappanom d Herz, AV o Trunkusklappe
35.33.10↔	Anuloplastik der Mitralklappe, n.n.bez.	35.99.19↔	Sonstige Op b kong Klappanom d Herz, sonstige Klap
35.33.11↔	Anuloplastik der Mitralklappe, offen	35.99.20↔	Sonstige Operationen an Herzklappen, minimal-invasiv
35.33.19↔	Anuloplastik der Mitralklappe, sonstige	35.99.99↔	Sonstige Operationen an Herzklappen, sonstige
35.33.99↔	Anuloplastik, sonstige	36.03↔	Koronarangioplastik am offenen Thorax
35.34↔	Infundibulektomie	36.09↔	Sonstige Koronararterien-Desobliteration
35.35.00↔	Operationen an den Trabeculae carneae cordis, n.n.bez.	36.10.00↔	Aortokoronarer Bypass zur Myokard-Revaskularisation, n.n.bez.
35.35.10↔	Subvalvuläre fibröse o muskuläre Res an d Aortklapp	36.10.11↔	Aortokor Byp zur MyokRevaskularisation, konv Technik
35.35.99↔	Operationen an den Trabeculae carneae cordis, sonstige	36.10.12↔	Aortokor Byp zur MyokRevask, d mininv Technik
35.39.00↔	Op an and an d Herzkl angrenz Strukturen, n.n.bez.	36.10.19↔	Aortokor Byp zur MyokRevask, sonstige Technik
35.39.10↔	Supravalvuläre Resektion, Herzklappe, n.n.bez.	36.10.99↔	Aortokoronarer Bypass zur Myokard-Revaskularisation, sonstige
35.39.11↔	Supravalvuläre Resektion, Aortenklappe	36.11.00↔	(Aorto)koronarer Byp an e einz Koronararterie, n.n.bez.
35.39.12↔	Supravalvuläre Resektion, Pulmonalklappe	36.11.11↔	(Aorto)koronarer Byp an e einz Korart, konv Technik
35.39.19↔	Supravalvuläre Resektion, sonstige Herzklappe	36.11.12↔	(Aorto)koro Byp an e einz Korart, d mininv Technik
35.39.99↔	Op an and an d Herzkl angrenz Strukturen, sonstige	36.11.19↔	(Aorto)koronarer Byp an e einz Korart, sonstige Technik
35.41.00↔	Vergrößerung eines bestehenden Vorhofseptumdefektes, n.n.bez.	36.11.99↔	(Aorto)koronarer Byp an e einz Koronararterie, sonstige
35.41.10↔	Vergrößerung e besteh Vorhofseptumdefektes, off Tech	36.12.00↔	(Aorto)koronarer Bypass an zwei Koronararterien, n.n.bez.
35.41.20↔	Vergröss e besteh Vorhofseptumdefektes, geschl Tech	36.12.11↔	(Aorto)koronarer Byp an 2 Koronararterien, konv Technik
35.41.99↔	Vergrößerung eines bestehenden Vorhofseptumdefektes, sonstige	36.12.12↔	(Aorto)koro Byp an 2 Korart, d minimalinvasive Technik
35.42.00↔	Bildung von Herzseptumdefekten, n.n.bez.	36.12.19↔	(Aorto)koro (Aorto)koro Byp an 2 Korart, So Technik
35.42.10↔	Bildung von Herzseptumdefekten, offene Technik	36.12.99↔	(Aorto)koronarer Bypass an zwei Koronararterien, sonstige
35.42.20↔	Bildung von Herzseptumdefekten, geschlossene Technik	36.13.00↔	(Aorto)koronarer Bypass an drei Koronararterien, n.n.bez.
35.42.99↔	Bildung von Herzseptumdefekten, sonstige	36.13.11↔	(Aorto)koronarer Byp an 3 Koronararterien, konv Technik
35.43.00↔	Vergröss e besteh Ventrikelseptumdefektes, n.n.bez.	36.13.12↔	(Aorto)koro Byp an 3 Korart, d minimalinvasive Technik
35.43.10↔	Vergröss e besteh Ventrikelseptumdefektes, off Tech	36.13.19↔	(Aorto)koronarer Byp an 3 Korart, sonstige Technik
35.43.20↔	Vergröss e besteh Ventrikelseptumdefektes, geschl Tech	36.13.99↔	(Aorto)koronarer Bypass an drei Koronararterien, sonstige
35.43.99↔	Vergrößerung e besteh Ventrikelseptumdefektes, So	36.14.00↔	(Art)kr (Art)kr Byp an 4 u mhr Krrt, n.n.bz.
35.50↔	Korr von nicht näher bez HerzseptDef mit Prothese	36.14.11↔	(Aorto)koronarer Byp an 4 und mehr Korart, konv Technik
35.51↔	Korr eines VHSeptDef mit Prothese, offene Technik	36.14.12↔	(Aorto)koro Byp an 4 und mehr Korart, d mininv Technik
35.53↔	Korrektur Ventrikelseptumdefekt mit Prothese, offener Zugang	36.14.19↔	(Aorto)koro (Aorto)koro Byp an 4 u mehr Korart, So Tech
35.54↔	Korrektur von Endokardkissendefekten (AV-Kanal) mit Prothese	36.14.99↔	(Aorto)koro (Aorto)koro Byp an 4 und mehr Korart, So
35.60↔	Korr eines nicht bez HerzseptDef mit Bio-Graft	36.15↔	Einf Bypass zwischen A. mamma interna und KorArt
35.61↔	Korrektur eines Vorhofseptumdefektes mit Bio-Graft	36.16↔	Zweifacher A. mamma interna-Koronararterien Bypass
35.62↔	Korrektur eines Ventrikelseptumdefektes mit Bio-Graft	36.19↔	Sonstige Bypass-Anastomose zur Myokard Revaskularisation
35.63↔	Korrektur von Endokardkissendefekten (AV-Kanal) mit Bio-Graft	36.31↔	Transmyokardiale Revaskularisation am offenen Thorax
35.70↔	So ni näher bez Korr von ni näher bez HerzseptDef	36.32.00↔	Sonstige transmyokardiale Revaskularisation, n.n.bez.
35.71↔	Sonstige nicht näher bez Korrektur eines VHSeptDef	36.32.99↔	Sonstige transmyokardiale Revaskularisation, sonstige
35.72.00↔	Korrektur eines Ventrikelseptumdefektes, n.n.bez.	36.33↔	Endoskopische transmyokardiale Revaskularisation
35.72.10↔	Verschluss eines erworbenen Ventrikelseptumdefektes	36.34↔	Perkutane transmyokardiale Revaskularisation
35.72.99↔	Korrektur eines Ventrikelseptumdefektes, sonstige	36.39.00↔	Sonstige Herz-Revaskularisation, n.n.bez.
35.73↔	So u ni näh bez Korr v Endokardkissendef (AV-Kan)	36.39.10↔	Herz-Revaskularisation durch Koronararterienpatch
35.81↔	Totalkorrektur einer Fallot-Tetralogie	36.39.11↔	Revision eines Koronararterienbypass
35.82↔	Totalkorrektur von total falsch mündenden Pulmonalvenen	36.39.12↔	Neuanlage eines Koronararterienbypass
35.83↔	Totale Rekonstruktion des Truncus arteriosus	36.39.13↔	Transposition von Koronararterien
35.84↔	Totalkorr d Transp d gross Gef, ni andorts klass	36.39.14↔	HerzRevask m fr A. mamm intTx (IMATx)
35.91↔	Interatriale Transposition des venösen Rückflusses	36.39.99↔	Sonstige Herz-Revaskularisation, sonstige
35.92↔	Erzeug eines Cond z rechtem Ventr und PulmonArt	37.11.00↔	Kardiotomie, n.n.bez.
35.93↔	Erzeugen eines Conduits zwischen linkem Ventrikel und Aorta	37.11.10↔	Epikardiale, endokardiale und epimyokardiale Inzision
35.94↔	Erzeugen eines Conduits zwischen Vorhof und Pulmonalarterie	37.11.99↔	Kardiotomie, sonstige
35.95.00↔	Revision einer Korrekturoperation am Herzen, n.n.bez.	37.12↔	Perikardiotomie
35.95.10↔	Prothesenrefixation eines Herzklappenersatzes, n.n.bez.	37.31.00↔	Perikardektomie, n.n.bez.
35.95.11↔	Prothesenrefixation eines Aortenklappenersatzes	37.31.10↔	Perikardektomie, partiell
35.95.12↔	Prothesenrefixation eines Mitralklappenersatzes	37.31.20↔	Perikardektomie, total
35.95.13↔	Prothesenrefixation eines Pulmonalklappenersatzes	37.31.30↔	Adhäsiolyse am Perikard
35.95.14↔	Prothesenrefixation eines Trikuspidalklappenersatzes	37.31.99↔	Perikardektomie, sonstige
35.95.19↔	Prothesenrefixation eines Herzklappenersatzes, sonstige	37.32↔	Aneurysmektomie am Herzen
35.95.99↔	Revision einer Korrekturoperation am Herzen, sonstige	37.33.00↔	Exz o Destr v and Lös o Gew d Herz, off Zug, n.n.bez.
35.98.00↔	Sonstige Operationen an Herzsepten, n.n.bez.	37.33.10↔	Exz o Destr a Reizeitungssystem, off Zugang, n.n.bez.
35.98.10↔	Prkntntrmslmnl Vrschl e Vhsptmdfks, n.n.bz.	37.33.11↔	Exz o Dstr a Reizeitungssystem, off Zg, abltv Mssn b Tchyrrhythmie
		37.33.19↔	Exz o Destr a Reizeitungssystem, off Zugang, sonstige

37.33.20↔	Exz von and Läsion oder Gew d Herzens, offener Zugang	37.83.00↔	Erstimplantation Zweikammer-SM, 1 Sonde
37.33.30↔	Destr von and Läsion oder Gew d Herzens, offener Zugang	37.83.10↔	Erstimplantation Zweikammer-SM, ohne antitachy
37.33.99↔	Exz o Destr von and Läs o Gew d Herz, off Zugang, So	37.83.11↔	Erstimplantation Zweikammer-SM, mit antitachy
37.35↔	Partielle Ventrikulektomie	37.83.12↔	Erstimpl e ZweikammerSchrittmachers m d Mögl d Fernüb
37.41↔	Implantation von prothetischem herzunterst Syst	37.83.20↔	Systemst von Eink o Dreiksys auf Zweikammersystem
37.52↔	Implantation eines kompletten Herzersatzsystems	37.83.99↔	Erstimplantation eines Zweikammer-Schrittmachers, sonstige
37.53↔	Ers o Repar d thor Einheit e kompl Herzersatzsyst	37.85.00↔	Erstz jgl EnkSchrttmVrrtyp, N spzf ob rt rspns, n.n.bz.
37.54↔	Ers/Repar so implantb Bestandt komplHerzersatzsyst	37.85.10↔	Aggrgwchs jgl EnkSchrttmVrrtyp, N spzf ob rt rspns
37.62↔	Einsetzen von nicht-implantierbarem herzunterstützenden System	37.85.20↔	Agg u Sndnwch jgl EnkSchrttmVrrtyp, N spzf ob rt rspns
37.63.00↔	Reparatur von herzunterstützendem System, n.n.bez.	37.85.99↔	Erstz jgl EnkSchrttmVrrtyp, N spzf ob rt rspns, S
37.63.10↔	Pumpenwechsel (n offn chr)extrk Pm, n.n.bz.	37.86.00↔	Ersetz jegl EinkSchrttmyp, rate respons, n.n.bez.
37.63.11↔	Isl Pmpwch (N offn chr) extrk Pmp (zB Kreislp o Zntrpm),unvntr	37.86.10↔	Aggregwechs jegl EinkSchrttmachertypes, rate respons
37.63.12↔	Isl Pmpwch(N offn chr) extrk Pmp(zB Kreislp o Zntrpm),bvnt	37.86.20↔	Agg u Sondenwech jegl EinkSchrttmypes, rate respons
37.63.19↔	Isl Pmpwch (N offn chr) e extrk Pmp (z.B. Kreislp o Zntrpm), S	37.86.99↔	Ersetz jegl EinkSchrttmyp, rate respons, sonstige
37.63.20↔	Isl Pumpwech (Ni offen chir) e parak Pumpe, n.n.bez.	37.87.00↔	Ersetzen jeglichen Zweikammer-Schrittmachertypes, n.n.bez.
37.63.21↔	Isol Pumpwech (Ni offen chir) e parak Pumpe, univentr	37.87.10↔	Aggregatwechsel jeglichen Zweikammer-Schrittmachertypes
37.63.22↔	Isol Pumpwech (Ni offen chir) e parak Pumpe, biventr	37.87.20↔	Agg und Sondenwechsel jegl ZweikammerSchrittmachers
37.63.29↔	Isol Pumpwech (Ni offen chir) e parak Pumpe, sonstige	37.87.99↔	Ersetzen jeglichen Zweikammer-Schrittmachertypes, sonstiges
37.63.99↔	Reparatur von herzunterstützendem System, sonstige	37.88.00↔	Implant e Dreikschrttm (biventr Stimulation), n.n.bez.
37.64.00↔	Entfernung von herzunterstützenden Systemen, n.n.bez.	37.88.10↔	Implnt e Dreikschrttm (bvnt Stml) m d Mögl d Frnüb
37.64.10↔	Entfernung einer intraortalen Ballonpumpe	37.88.99↔	Implant e Dreikschrttm (biventr Stimulation), sonstige
37.64.20↔	Entfernung einer extrakorporalen Pumpe	37.89.00↔	Revision oder Entfernen eines Schrittmachers, n.n.bez.
37.64.30↔	Entfernung einer parakorporalen Pumpe	37.89.10↔	Rev e Sm, Defi, Synchronisationssystems o Ereigrek
37.64.40↔	Entfernung eines kompletten Herzersatzsystems (Kunstherz)	37.89.11↔	Systemst v Zweik o Dreiksys auf EnkmSyst, rt rspns
37.64.50↔	Entfernung einer intrakorporalen Pumpe	37.89.20↔	Systemst v EinkamSyst auf 2 resp. Dreiksys, n.n.bez.
37.64.60↔	Entfernung eines äußeren Myokardunterstützungssystems	37.89.21↔	Systemumstellung von Einkammersystem auf Zweikammersystem
37.64.70↔	Entf e transvasal platzierten axial Pumpe zur Kreisllunt	37.89.22↔	Systemumstellung von Einkammersystem auf Dreikammersystem
37.64.99↔	Entfernung von herzunterstützenden Systemen, sonstige	37.89.23↔	Systemumstellung von Zweikammersystem auf Dreikammersystem
37.65.00↔	Implant von äusserlichem herzunterst System, n.n.bez.	37.89.29↔	Systemst von EinkamSyst auf 2 resp. Dreiksys, So
37.65.10↔	Implnt (ffn chr) e extrk Pmp (z.B. Kreislp o Zntrpm), n.n.bz.	37.89.30↔	Revision von Dreikammerschrittmacher, n.n.bez.
37.65.11↔	Implnt (ffn chr) e extrk Pmp (z.B. Kreislp o Zntrpm), unvntr	37.89.31↔	Aggregwechs jegl DreikammerSchrittmyp, n.n.bez.
37.65.12↔	Implnt (ffn chr) e extrk Pmp (z.B. Kreislp o Zntrpm), bvnt	37.89.39↔	Revision von Dreikammerschrittmacher, sonstige
37.65.19↔	Implnt (ffn chr) e extrk Pmp (z.B. Kreislp o Zntrpm), S	37.89.40↔	Entf von Herzschrn o Resynschrttm, n.n.bez.
37.65.20↔	Implant (offen chir) e parakorporalen Pumpe, n.n.bez.	37.89.41↔	Entfernen von Herzschrmmacher
37.65.21↔	Implant (offen chir) e parak Pumpe, univentrikulär	37.89.42↔	Entfernen von Resynchronisationsherzschrmmacher
37.65.22↔	Implant (offen chir) e parakorporalen Pumpe, biventr	37.89.49↔	Entf von Herzschrn o Resynschrttm, sonstige
37.65.29↔	Implant (offen chir) e parakorporalen Pumpe, sonstige	37.89.50↔	Entf e Sm, Defi, Synchronisationssystems o Ereigrek
37.65.50↔	Dauer d Bhdl m e univentr extrak Pumpe, n.n.bez.	37.89.99↔	Revision oder Entfernen eines Schrittmachers, sonstige
37.65.51↔	Dauer d Bhdl m e unvntr extrk Pmp: wng als 48 Std	37.91↔	Offene Herzmassage
37.65.52↔	Dauer d Bhdl m e unvntr extrk Pmp: 48 bs unt 96 Std	37.94.00↔	Implantation oder Ersetzen eines Defibrillators, n.n.bez.
37.65.53↔	Dauer d Bhdl m e univentr extrak Pumpe: 96 Std u läng	37.94.01↔	Implantation eines Defibrillators mit Einkammer-Stimulation
37.65.60↔	Dauer d Bhdl mit e biventr extrak Pumpe, n.n.bez.	37.94.02↔	Implantation eines Defibrillators mit Zweikammer-Stimulation
37.65.61↔	Dauer d Bhdl m e biventr extrak Pumpe: wenig als 48 Std	37.94.03↔	Implantation eines Defibrillators, biventr
37.65.62↔	Dauer d Bhdl m e bvnt extrk Pmp: 48 bs unt 96 Std	37.94.04↔	ImplntDfzätzlchm Drcksnsrchtvnt Mssngchtsvntklärm Drcks
37.65.69↔	Dauer d Bhdl mit e biventr extrak Pumpe: mehr Stunden	37.94.10↔	Ersetzen eines Defibrillators, n.n.bez.
37.65.99↔	Implant von äusserlichem herzunterst System, sonstige	37.94.11↔	Ersetzen eines Defibrillators mit Einkammer-Stimulation
37.66.00↔	Einsetz von implantbar herzunterst System, n.n.bez.	37.94.12↔	Ersetzen eines Defibrillators mit Zweikammer-Stimulation
37.66.10↔	Implant (offen chir) e intrakorporalen Pumpe, n.n.bez.	37.94.19↔	Ersetzen eines Defibrillators, sonstige
37.66.11↔	Implant (offen chir) e intrakorp Pumpe, univentrikulär	37.94.20↔	Systemst e Herzschrn auf Defi m EinkStimul, n.n.bez.
37.66.12↔	Implant (offen chir) e intrakorporalen Pumpe, biventr	37.94.21↔	Systemumstellung e Herzschrn auf Defi m EinkStimul
37.66.19↔	Implant (offen chir) e intrakorporalen Pumpe, sonstige	37.94.22↔	Systemst e Herzschrn o Defi auf Defi m ZweikStimul
37.66.99↔	Einsetz von implantbar herzunterst System, sonstige	37.94.29↔	Systemst e Hrzschrn o Df auf Df m bvnt Stml, S
37.67↔	Implantation eines herzmuskelstimulierenden Systems	37.94.99↔	Implnt o Erstz e tt autm Krdiovrtr / DfSyst [AICD], S
37.74↔	Einsetzen oder Ersatz von Epikardelektroden am Epikard	37.96↔	Implant nur des Pulsgener e autom Kardiov/Defibr
37.79.01↔	Implantation eines Ereignis Rekorder	37.98.00↔	Ersetz nur d Pulsgener e autom Kardiov/Defi, n.n.bez.
37.79.10↔	Implnt o Aggrgwchs (h Ändmg d Snd) e EreignisRkdrds, n.n.bz.	37.98.10↔	Erstz nr d Plsgnr e autm Krdiov/Df m EnkStml
37.79.11↔	Aggregwechs (oh Änderung d Sonde) e EreignisRekorders	37.98.11↔	Erstz nr d Plsgnr e autm Krdiov/Df m Zweikmmrstmllntion
37.79.19↔	Implnt o Aggrgwchs (h Ändmg d Snd) e EreignisRkdrds, S	37.98.12↔	Erstz nr d Plsgnr e autm Krdiov/Df m bvnt Stml
37.80.00↔	Implnt e prmn Sm, int o Ers, Grättyp N spzf, n.n.bz.	37.98.99↔	Ersetz nur d Pulsgener e autom Kardiov/Defi, sonstige
37.80.10↔	Implnt e prmn Sm, int o Ers, Grättyp N spzf, m d Mögl d Frnüb	37.99.00↔	Sonstige Operationen an Herz und Perikard, n.n.bez.
37.80.99↔	Implnt e prmn Sm, int o Ers, Grättyp N spzf, S	37.99.10↔	Intramyokardiale Stammzelltherapie, n.n.bez.
37.81.00↔	Erstimpl e EinkSm Ni spezif ob rate respons, n.n.bez.	37.99.11↔	Intramyok Stammzth oh Anr v Stammzfrakt o kult Verm
37.81.10↔	Erstimpl e EinkSm Ni spezifiziert ob rate respons	37.99.12↔	Intramyok Stammzth m Anr v Stammzfrakt o kult Verm
37.81.20↔	Systemst v Zweik o Dreiksys auf EnkmSyst, N spzf ob rt rspns	37.99.19↔	Intramyokardiale Stammzelltherapie, sonstige
37.81.99↔	Erstimpl e EinkSm Ni spezifiziert ob rate respons, So	37.99.20↔	Operationen bei kongenitalen Anomalien des Herzens, n.n.bez.
37.82.00↔	Erstimpl e EinkSchrittmachers, rate respons, n.n.bez.	37.99.21↔	Korrektur eines Double-outlet-right-ventricle vom Fallot-Typ
37.82.10↔	Erstimplantation eines Einkammer-Schrittmachers, rate responsive	37.99.22↔	Korrektur eines sonstigen Double-outlet-right-ventricle
37.82.99↔	Erstimpl e EinkSchrittmachers, rate respons, sonstige		



37.99.23↔	Op an e funktionell/morphologisch univentrikulären Herz	38.45.21↔	Resektion der A. pulmonalis mit Ersatz
37.99.24↔	Korrektur eines Cor triatriatum	38.45.22↔	Resektion des Truncus brachiocephalicus mit Ersatz
37.99.25↔	Korrektur eines Absent Pulmonary Valve Syndrom	38.45.29↔	Resektion sonstiger thorakaler Arterien mit Ersatz
37.99.29↔	Operationen bei kongenitalen Anomalien des Herzens, sonstige	38.45.30↔	Resektion thorakaler Venen mit Ersatz, n.n.bez.
37.99.30↔	Ligatur eines Herzohres	38.45.31↔	Resektion der V. cava superior mit Ersatz
37.99.80↔	Reoperation an Herz und Perikard	38.45.38↔	Resektion sonstiger tiefer thorakaler Venen mit Ersatz
37.99.99↔	Sonstige Operationen an Herz und Perikard, sonstige	38.45.39↔	Resektion thorakaler Venen mit Ersatz, sonstige
38.04.00↔	Inzision der Aorta, n.n.bez.	38.45.99↔	Resektion von thorakalen Blutgefässen mit Ersatz, sonstige
38.04.10↔	Inzision von Aorta ascendens und Aortenbogen	38.47.00↔	Resektion von abdominalen Venen mit Ersatz, n.n.bez.
38.04.20↔	Inzision der Aorta descendens	38.47.10↔	Resektion von tiefen abdominalen Venen mit Ersatz, n.n.bez.
38.04.30↔	Inzision der thorakalen Venen, sonstige	38.47.11↔	Resektion der V. cava inferior mit Ersatz
38.04.99↔	Inzision der Aorta, sonstige	38.47.12↔	Resektion der V. iliaca mit Ersatz
38.05.00↔	Inzision von anderen thorakalen Gefässen, n.n.bez.	38.47.19↔	Resektion von tiefen abdominalen Venen mit Ersatz, sonstige
38.05.10↔	Inzision von anderen thorakalen Arterien	38.47.99↔	Resektion von abdominalen Venen mit Ersatz, sonstige
38.05.20↔	Inzision von thorakalen Venen, n.n.bez.	38.61↔	Sonstige Exzision von intrakraniellen Gefässen
38.05.21↔	Inzision von thorakalen tiefen Venen	38.63.00↔	Sonstige Exzision von Gefässen der oberen Extremität, n.n.bez.
38.05.29↔	Inzision von thorakalen Venen, sonstige	38.63.10↔	Sonstige Exzision von Arterien der oberen Extremität, n.n.bez.
38.05.99↔	Inzision von anderen thorakalen Gefässen, sonstige	38.63.11↔	Sonstige Exzision von Arterien der Hand
38.07.00↔	Inzision von abdominalen Venen, n.n.bez.	38.63.19↔	Sonstige Exzision von Arterien der oberen Extremität, sonstige
38.07.10↔	Inzision von tiefen abdominalen Venen, n.n.bez.	38.63.20↔	Sonstige Exzision von Venen der oberen Extremität, n.n.bez.
38.07.11↔	Inzision der V. cava inferior	38.63.21↔	Sonstige Exzision von tiefen Venen der oberen Extremität
38.07.12↔	Inzision der V. iliaca	38.63.29↔	Sonstige Exzision von Venen der oberen Extremität, sonstige
38.07.19↔	Inzision von tiefen abdominalen Venen, sonstige	38.63.99↔	Sonstige Exzision von Gefässen der oberen Extremität, sonstige
38.07.99↔	Inzision von abdominalen Venen, sonstige	38.64.00↔	Sonstige Exzision der Aorta, n.n.bez.
38.15.00↔	Endarterektomie der anderen thorakalen Gefässe, n.n.bez.	38.64.10↔	Sonstige Exzision der thorakalen Aorta
38.15.10↔	Endarterektomie der A. subclavia	38.64.20↔	Sonstige Exzision der Aorta abdominalis
38.15.20↔	Endarterektomie des Truncus brachiocephalicus	38.64.99↔	Sonstige Exzision der Aorta, sonstige
38.15.30↔	Endarterektomie der A. pulmonalis	38.65.00↔	Sonstige Exzision von thorakalen Gefässen, n.n.bez.
38.15.40↔	Endarterektomie der V. pulmonalis	38.65.10↔	Sonstige Exzision von thorakalen Arterien
38.15.99↔	Endarterektomie der anderen thorakalen Gefässe, sonstige	38.65.20↔	Sonstige Exzision von thorakalen Venen, n.n.bez.
38.31↔	Resektion von intrakraniellen Gefässen mit Anastomose	38.65.21↔	Sonstige Exzision der V. cava superior
38.34.00↔	Resektion der Aorta mit Anastomose, n.n.bez.	38.65.22↔	Sonstige Exzision von sonstigen tiefen thorakalen Venen
38.34.10↔	Resektion d Aort ascendens und d Aortenbogens mit Anast	38.65.29↔	Sonstige Exzision von thorakalen Venen, sonstige
38.34.20↔	Resektion der Aorta descendens mit Anastomose	38.65.99↔	Sonstige Exzision von thorakalen Gefässen, sonstige
38.34.30↔	Resektion der Aorta abdominalis mit Anastomose	38.81↔	Sonstiger chirurgischer Verschluss von intrakraniellen Gefässen
38.34.99↔	Resektion der Aorta mit Anastomose, sonstige	38.84.00↔	Sonstiger chirurgischer Verschluss der Aorta, n.n.bez.
38.35.00↔	Resektion von thorakalen Gefässen mit Anastomose, n.n.bez.	38.84.10↔	Sonstiger chirurgischer Verschluss der thorakalen Aorta
38.35.10↔	Resektion von thorakalen Arterien mit Anastomose, n.n.bez.	38.84.20↔	Sonstiger chirurgischer Verschluss der Aorta abdominalis
38.35.11↔	Resektion der A. subclavia mit Anastomose	38.84.99↔	Sonstiger chirurgischer Verschluss der Aorta, sonstige
38.35.12↔	Resektion des Truncus brachiocephalicus mit Anastomose	38.85.00↔	So chir Verschluss von and thorakalen Gef, n.n.bez.
38.35.13↔	Resektion der A. pulmonalis mit Anastomose	38.85.10↔	So chir Verschluss von and thorakalen Aa, n.n.bez.
38.35.19↔	Resektion von thorakalen Arterien mit Anastomose, sonstige	38.85.11↔	Sonstiger chirurgischer Verschluss der A. subclavia
38.35.20↔	Resektion von thorakalen Venen mit Anastomose, n.n.bez.	38.85.12↔	Sonstiger chirurgischer Verschluss der A. pulmonalis
38.35.21↔	Resektion der V. pulmonalis mit Anastomose	38.85.13↔	Sonstiger chirurgischer Verschluss des Truncus brachiocephalicus
38.35.22↔	Resektion der V. subclavia mit Anastomose	38.85.19↔	So chir Verschluss von and thorakalen Aa, sonstige
38.35.23↔	Resektion der V. cava superior mit Anastomose	38.85.20↔	So chir Verschluss von thorakalen Venen, n.n.bez.
38.35.28↔	Res von thorakalen von sonstigen tiefen Venen m Anast	38.85.21↔	Sonstiger chirurgischer Verschluss der V. cava superior
38.35.29↔	Resektion von thorakalen Venen mit Anastomose, sonstige	38.85.22↔	Sonstiger chirurgischer Verschluss der V. pulmonalis
38.35.99↔	Resektion von thorakalen Gefässen mit Anastomose, sonstige	38.85.23↔	Sonstiger chirurgischer Verschluss der V. subclavia
38.36.00↔	Resektion von abdominalen Arterien mit Anastomose, n.n.bez.	38.85.28↔	So chir Verschluss von sonst tiefen thorakalen Venen
38.36.10↔	Resektion von viszeralen Arterien mit Anastomose, n.n.bez.	38.85.29↔	So chir Verschluss von thorakalen Venen, sonstige
38.36.11↔	Resektion des Truncus coeliacus mit Anastomose	38.85.99↔	So chir Verschluss von and thorakalen Gef, sonstige
38.36.12↔	Resektion der A. gastrica mit Anastomose	39.0x.00↔	Shunt einer systemischen zur Pulmonalarterie, n.n.bez.
38.36.13↔	Resektion der A. hepatica mit Anastomose	39.0x.10↔	Anast zwischen A. subcl und A. pulmon (BlalockTaussig)
38.36.14↔	Resektion der A. lienalis mit Anastomose	39.0x.11↔	Anast zw Aort u A. pulmon dextra (WaterstonCooley)
38.36.15↔	Resektion der A. renalis mit Anastomose	39.0x.12↔	Anst zw Art dscndns u A. plmn snstr (PottsSmith)
38.36.16↔	Resektion der A. mesenterialis	39.0x.13↔	Anast zwischen A. pulmon sinistra und A. pulmon dextra
38.36.17↔	Resektion der A. iliaca mit Anastomose	39.0x.20↔	Prothesenshunt zwischen A. pulmonalis und Aorta, zentral
38.36.19↔	Resektion von viszeralen Arterien mit Anastomose, sonstige	39.0x.21↔	Prothesenshunt zwischen A. pulmonalis und Aorta, peripher
38.36.99↔	Resektion von abdominalen Arterien mit Anastomose, sonstige	39.0x.22↔	Anlage eines ventrikulär-pulmonalarteriellen Conduit
38.41↔	Resektion von intrakraniellen Blutgefässen mit Ersatz	39.0x.23↔	Pulmonalarteriell Banding
38.45.00↔	Resektion von thorakalen Blutgefässen mit Ersatz, n.n.bez.	39.0x.24↔	Shunt e systemischen z Pulmonart, DamusKayStanselOp
38.45.10↔	Resektion der thorakalen Aorta mit Ersatz, n.n.bez.	39.0x.99↔	Shunt einer systemischen zur Pulmonalarterie, sonstige
38.45.11↔	Resektion der Aorta ascendens oder des Aortenbogens mit Ersatz	39.1↔	Intra-abdominaler venöser Shunt
38.45.12↔	Resektion der Aorta thoracica mit Ersatz	39.21.00↔	Anastomose von der V. cava zur A. pulmonalis, n.n.bez.
38.45.13↔	Resektion der Aorta thoracoabdominalis mit Ersatz	39.21.10↔	GlennOp an e funktionell/morphologisch univentr Herz
38.45.14↔	Resektion der thorakalen Aorta und Ersatz mit Hybridprothese	39.21.99↔	Anastomose von der V. cava zur A. pulmonalis, sonstige
38.45.19↔	Resektion der thorakalen Aorta mit Ersatz, sonstige	39.28↔	Extrakraniell-intrakranieller Gefäss-Bypass
38.45.20↔	Resektion sonstiger thorakaler Arterien mit Ersatz, n.n.bez.	39.31.00↔	Naht einer Arterie, n.n.bez.

39.31.10↔	Naht einer Arterie an Kopf und Hals, n.n.bez.	39.56.39↔	Plast Reko von thorakalen Gef m GewPatch, sonstige
39.31.11↔	Naht einer intrakraniellen Arterie	39.56.40↔	Plastische Rekonstruktion abd Aa m GewPatch, n.n.bez.
39.31.19↔	Naht einer Arterie an Kopf und Hals, sonstige	39.56.41↔	Plastische Rekonstruktion der abdominalen Aorta mit Gewebe-Patch
39.31.20↔	Naht einer Arterie des Oberarms, n.n.bez.	39.56.42↔	Plastische Rekonstruktion des Truncus coeliacus mit Gewebe-Patch
39.31.21↔	Naht der A. axillaris	39.56.43↔	Plastische Rekonstruktion der A. gastrica mit Gewebe-Patch
39.31.22↔	Naht der A. brachialis	39.56.44↔	Plastische Rekonstruktion der A. hepatica mit Gewebe-Patch
39.31.29↔	Naht einer Arterie des Oberarms, sonstige	39.56.45↔	Plastische Rekonstruktion der A. lienalis mit Gewebe-Patch
39.31.30↔	Naht einer Arterie des Unterarms	39.56.46↔	Plastische Rekonstruktion der A. renalis mit Gewebe-Patch
39.31.40↔	Naht einer Arterie der Hand	39.56.47↔	Plastische Rekonstruktion der A. mesenterica mit Gewebe-Patch
39.31.50↔	Naht einer Arterie der unteren Extremität	39.56.48↔	Plastische Rekonstruktion der A. iliaca mit Gewebe-Patch
39.31.60↔	Naht der Aorta, n.n.bez.	39.56.49↔	Plastische Rekonstruktion abd Aa m GewPatch, sonstige
39.31.61↔	Naht der thorakalen Aorta	39.56.50↔	Plast Rekonstruktion abd Venen m GewPatch, n.n.bez.
39.31.62↔	Naht der abdominalen Aorta	39.56.51↔	Plastische Rekonstruktion der V. cava inferior mit Gewebe-Patch
39.31.69↔	Naht der Aorta, sonstige	39.56.52↔	Plastische Rekonstruktion der V. iliaca mit Gewebe-Patch
39.31.70↔	Naht von sonstigen thorakalen Arterien, n.n.bez.	39.56.59↔	Plast Rekonstruktion abd Venen m GewPatch, sonstige
39.31.71↔	Naht der A. pulmonalis	39.56.60↔	Plast Reko von Gef d unt Extrem m GewPatch, n.n.bez.
39.31.72↔	Naht des Truncus brachiocephalicus	39.56.61↔	Plast Reko von Aa d unteren Extrem m GewPatch
39.31.73↔	Naht der A. subclavia	39.56.62↔	Plast Reko d V. fem und V.poplitea m GewPatch
39.31.79↔	Naht von thorakalen Arterien, sonstige	39.56.63↔	Plast Reko v sonst tief Venen d unt Extrem m GewPatch
39.31.80↔	Naht von abdominalen Arterien, n.n.bez.	39.56.64↔	Plast Reko von oberfl Venen d Oberschenkels m GewPatch
39.31.81↔	Naht des Truncus coeliacus	39.56.69↔	Plast Reko von Gef d unteren Extrem m GewPatch, So
39.31.82↔	Naht der A. gastrica	39.56.99↔	Plast Rekonstruktion e Blutgef m GewPatch, sonstige
39.31.83↔	Naht der A. hepatica	39.57.00↔	Plast Reko m synthetischem Patch Graft, n.n.bez.
39.31.84↔	Naht der A. lienalis	39.57.10↔	Plst Rk v Gf an Kpf u H m synth Ptch Grft, n.n.bz.
39.31.85↔	Naht der A. renalis	39.57.11↔	Plast Reko von intrakr Gef m synthetischem Patch Graft
39.31.86↔	Naht der A. mesenterialis	39.57.12↔	Plast Reko v extrk Aa an Kopf u Ha m synth Patch Graft
39.31.87↔	Naht der A. lumbalis	39.57.13↔	Plast Reko d V. jugularis m synthetischem Patch Graft
39.31.88↔	Naht der A. iliaca	39.57.19↔	Plast Reko von Gef an Kopf u Ha m synth Patch Graft, So
39.31.89↔	Naht von abdominalen Arterien, sonstige	39.57.20↔	Plst Rk v Gf d ob Extrm m synth Ptch Grft, n.n.bz.
39.31.99↔	Naht einer Arterie, sonstige	39.57.21↔	Plast Reko von Aa d ob Extrem m synth Patch Graft
39.49.00↔	Sonstige Revision nach vaskulärem Eingriff, n.n.bez.	39.57.22↔	Plst Rk d V. sbcl, V. axll u V. brchiocphlc m synth Ptch Grft
39.49.10↔	Revision einer Gefäßanastomose	39.57.23↔	Plst Rk v snst tief Vv d ob Extrm m synth Ptch Grft
39.49.20↔	Revision eines vaskulären Implantates	39.57.29↔	Plast Reko von Gef d ob Extrem m synth Patch Graft, So
39.49.21↔	Wechsel eines vaskulären Implantates	39.57.30↔	Plast Reko von thor Gef m synth Patch Graft, n.n.bez.
39.49.22↔	Entfernung eines vaskulären Implantates	39.57.31↔	Plast Reko d thorakalen Aort m synth Patch Graft
39.49.30↔	Ersatz eines kardialen Conduit	39.57.32↔	Plast Reko d V. pulmon m synthetischem Patch Graft
39.49.99↔	Sonstige Revision nach vaskulärem Eingriff, sonstige	39.57.33↔	Plast Reko d V. cava superior m synth Patch Graft
39.51.00↔	Aneurysma-Clipping, n.n.bez.	39.57.39↔	Plast Reko von thorakalen Gef m synth Patch Graft, So
39.51.11↔	Aneurysma-Clipping intrakraniell	39.57.40↔	Plast Reko abd Aa m synthetischem Patch Graft, n.n.bez.
39.51.99↔	Aneurysma-Clipping, sonstige	39.57.41↔	Plast Reko d abd Aort m synthetischem Patch Graft
39.52.00↔	Sonstige Korrektur eines Aneurysmas, n.n.bez.	39.57.42↔	Plast Reko d Truncus coeliacus m synth Patch Graft
39.52.10↔	So Korr e Aneur von Blutgefäßen an Kopf u Ha, n.n.bez.	39.57.43↔	Plast Reko d A. gastrica m synthetischem Patch Graft
39.52.11↔	Sonstige Korrektur e Aneur von intrakr Blutgefäßen	39.57.44↔	Plast Reko d A. hepatica m synthetischem Patch Graft
39.52.19↔	So Korr e Aneur von Blutgefäßen an Kopf und Ha, So	39.57.45↔	Plast Reko d A. lienalis m synthetischem Patch Graft
39.52.20↔	Sonstige Korrektur eines Aneurysmas der Aorta, n.n.bez.	39.57.46↔	Plast Reko d A. renalis m synthetischem Patch Graft
39.52.21↔	S offn Chr Krr e Aneur d Art scndns, d Artbnbgs u d thr Art	39.57.47↔	Plast Reko d A. mesenterica m synthetischem Patch Graft
39.52.22↔	Sonstige offen Chir Korrektur eines Aneur der Aort abd	39.57.48↔	Plast Reko d A. iliaca m synthetischem Patch Graft
39.52.29↔	Sonstige Korrektur eines Aneurysmas der Aorta, sonstige	39.57.49↔	Plast Reko abd Aa m synthetischem Patch Graft, sonstige
39.52.99↔	Sonstige Korrektur eines Aneurysmas, sonstige	39.57.50↔	Plast Reko abd Venen m synth Patch Graft, n.n.bez.
39.53↔	Verschluss einer arteriovenösen Fistel	39.57.51↔	Plast Reko d V. cava inferior m synth Patch Graft
39.54.00↔	Re-entry Operation, n.n.bez.	39.57.52↔	Plast Reko d V. iliaca m synthetischem Patch Graft
39.54.10↔	Re-entry Operation, thorakale Aorta	39.57.59↔	Plast Reko abd Venen m synthetischem Patch Graft, So
39.54.20↔	Re-entry Operation, Aorta abdominalis	39.57.60↔	Plst Rk v Gf d unt Extrm m synth Ptch Grft, n.n.bz.
39.54.99↔	Re-entry Operation, sonstige	39.57.61↔	Plast Reko von Aa d unteren Extrem m synth Patch Graft
39.56.00↔	Plast Rekonstruktion e Blutgef m GewPatch, n.n.bez.	39.57.62↔	Plast Reko d V. fem und V.poplitea m synth Patch Graft
39.56.10↔	Plast Reko von Gef an Kopf und Ha m GewPatch, n.n.bez.	39.57.63↔	Plst Rk v snst tief Vv d unt Extrm m synth Ptch Grft
39.56.11↔	Plastische Rekonstruktion von intrakr Gef mit GewPatch	39.57.64↔	Plst Rk v obrfl Vv d Obrschrnkls m synth Ptch Grft
39.56.12↔	Plastische Rekonstruktion der V. jugularis mit Gewebe-Patch	39.57.69↔	Plast Reko von Gef d unt Extrem m synth Patch Graft, So
39.56.19↔	Plast Reko von Gef an Kopf und Ha m GewPatch, sonstige	39.57.99↔	Plast Reko m synthetischem Patch Graft, sonstige
39.56.20↔	Plast Reko von Gef d ob Extrem m GewPatch, n.n.bez.	39.58↔	Plast Reko eines Blutgef mit Patch Graft n.n.bez.
39.56.21↔	Plast Rekonstruktion von Aa d ob Extrem m GewPatch	39.59.00↔	Sonstige plastische Rekonstruktion eines Gefässes, n.n.bez.
39.56.22↔	Plst Rk d V. sbcl, V. axll u V. brchiocphlc m GwPtch	39.59.10↔	Transposition von Arterien, n.n.bez.
39.56.23↔	Plast Reko von sonst tief Venen d ob Extrem m GewPatch	39.59.11↔	Transposition der extrakraniellen A. vertebralis
39.56.29↔	Plast Reko von Gef d ob Extrem m GewPatch, sonstige	39.59.12↔	Transposition von sonstigen extrk Aa an Kopf und Hals
39.56.30↔	Plast Reko von thorakalen Gef m GewPatch, n.n.bez.	39.59.13↔	Transposition von Arterien der oberen Extremität
39.56.31↔	Plastische Rekonstruktion der thorakalen Aorta mit Gewebe-Patch	39.59.14↔	Transposition von thorakalen Arterien
39.56.32↔	Plastische Rekonstruktion der V. pulmonalis mit Gewebe-Patch		
39.56.33↔	Plastische Rekonstruktion der V. cava superior mit Gewebe-Patch		



39.59.15↔	Transposition der A. gastrica, A. hepatica und A. lienalis	39.72.35↔	Perktranslum Emb e Gefmi d Mikrok Verw v funf Mikrkath
39.59.16↔	Transposition der A. renalis	39.72.39↔	Perktranslum Emb e Gefmi d Mikrok Verw v merh Mikrkath
39.59.17↔	Transposition der A. mesenterica	39.72.99↔	Endovask Plast Reko o Okkl von Gef a Kopf und Ha, So
39.59.18↔	Transposition sonstiger viszeraler Arterien	39.79.00↔	So endovask Korr (von Aneur) an sonstigen Gef, n.n.bez.
39.59.19↔	Transposition der A. iliaca	39.79.10↔	Endovask Implant e Grafts an sonstigen Gef, n.n.bez.
39.59.20↔	Transposition von sonstigen abdominalen Arterien	39.79.11↔	Endovaskuläre Implantation eines Grafts an Viszeralgefäßen
39.59.21↔	Transposition von Arterien der unteren Extremität	39.79.12↔	Endovaskuläre Implantation eines Grafts an Gefäßen des Beckens
39.59.29↔	Transposition von Arterien, sonstige	39.79.13↔	Endovaskuläre Implantation eines Grafts an abdominalen Gefäßen
39.59.30↔	Sonstige Plast Reko von Gef an Kopf und Ha, n.n.bez.	39.79.19↔	Endovask Implant e Grafts an sonstigen Gef, sonstige
39.59.31↔	Sonstige plastische Rekonstruktion e intrakr Gefässes	39.79.20↔	CoilEmb oder Verschluss von sonstigen Gef, n.n.bez.
39.59.32↔	Sonstige Plast Rekonstruktion d extrk A. vertebralis	39.79.21↔	CoilEmb oder Verschluss von Gefäßen d oberen Extrem
39.59.33↔	So Plast Reko von extrk Aa an Kopf und Ha, So	39.79.22↔	Coil-Embolisation oder -Verschluss der Aorta
39.59.34↔	Sonstige plastische Rekonstruktion der V. jugularis	39.79.23↔	Coil-Embolisation oder -Verschluss des Ductus arteriosus apertus
39.59.39↔	Sonstige Plast Reko von Gef an Kopf und Ha, sonstige	39.79.24↔	Coil-Embolisation oder -Verschluss von thorakalen Gefäßen
39.59.40↔	Sonstige Plast Reko von Gef d ob Extrem, n.n.bez.	39.79.25↔	Coil-Embolisation oder -Verschluss von viszeralen Gefäßen
39.59.41↔	Sonstige plastische Rekonstruktion von Aa d ob Extrem	39.79.26↔	Coil-Embolisation oder -Verschluss von abdominalen Gefäßen
39.59.42↔	S Plast Rk d V. sbdl, V. axill u V. brchiocphic	39.79.27↔	CoilEmb oder Verschluss von Gefäßen d unteren Extrem
39.59.48↔	So Plast Reko von sonstigen tiefen Venen d ob Extrem	39.79.28↔	Coil-Embolisation oder -Verschluss von spinalen Gefäßen
39.59.49↔	Sonstige Plast Reko von Gef d ob Extrem, sonstige	39.79.29↔	CoilEmb oder Verschluss von sonstigen Gef, sonstige
39.59.50↔	Sonstige Plast Reko von thorakalen Gef, n.n.bez.	39.79.30↔	Sel Emb m emb Flüssigk von sonstigen Gef, n.n.bez.
39.59.51↔	Sonstige plastische Rekonstruktion der thorakalen Aorta	39.79.31↔	Selektive Emb mit emb Flüssigk von Gef d oberen Extrem
39.59.52↔	Sonstige plastische Rekonstruktion der A. pulmonalis	39.79.32↔	Selektive Emb mit embolisierenden Flüssigkeiten d Aort
39.59.53↔	Sonstige Plast Reko von thorakalen Aa, sonstige	39.79.33↔	Selektive Emb mit emb Flüssigk d Duct arterios apertus
39.59.54↔	Sonstige plastische Rekonstruktion der V. pulmonalis	39.79.34↔	Selektive Emb mit emb Flüssigk von thorakalen Gefäßen
39.59.55↔	Sonstige plastische Rekonstruktion der V. cava superior	39.79.35↔	Selektive Emb mit emb Flüssigk von viszeralen Gefäßen
39.59.59↔	Sonstige Plast Reko von thorakalen Gef, sonstige	39.79.36↔	Selektive Emb mit emb Flüssigkeiten von abd Gefäßen
39.59.60↔	Sonstige plastische Rekonstruktion von abd Aa, n.n.bez.	39.79.37↔	Selektive Emb mit emb Flüssigk von Gef d unteren Extrem
39.59.61↔	Sonstige plastische Rekonstruktion der abdominalen Aorta	39.79.38↔	Selektive Emb mit emb Flüssigk von spinalen Gefäßen
39.59.62↔	Sonstige plastische Rekonstruktion des Truncus coeliacus	39.79.39↔	Sel Emb m emb Flüssigk von sonstigen Gef, sonstige
39.59.63↔	Sonstige plastische Rekonstruktion der A. gastrica	39.79.40↔	Sel Emb m ablösb Ballons von sonstigen Gef, n.n.bez.
39.59.64↔	Sonstige plastische Rekonstruktion A. hepatica	39.79.41↔	Selektive Emb m ablösb Ballons von Gef d oberen Extrem
39.59.65↔	Sonstige plastische Rekonstruktion der A. lienalis	39.79.42↔	Selektive Embolisation mit ablösbaren Ballons der Aorta
39.59.66↔	Sonstige plastische Rekonstruktion der A. renalis	39.79.43↔	Selektive Emb m ablösb Ballons d Duct arterios apertus
39.59.67↔	Sonstige plastische Rekonstruktion der A. mesenterica	39.79.44↔	Selektive Emb mit ablösb Ballons von thorakalen Gefäßen
39.59.68↔	Sonstige plastische Rekonstruktion der A. iliaca	39.79.45↔	Selektive Emb mit ablösb Ballons von viszeralen Gefäßen
39.59.69↔	Sonstige plastische Rekonstruktion von abd Aa, sonstige	39.79.46↔	Selektive Emb mit ablösb Ballons von abd Gefäßen
39.59.70↔	Sonstige Plast Rekonstruktion von abd Venen, n.n.bez.	39.79.47↔	Selektive Emb mit ablösb Ballons von spinalen Gefäßen
39.59.71↔	Sonstige plastische Rekonstruktion der V. cava inferior	39.79.48↔	Selektive Emb m ablösb Ballons von Gef d unteren Extrem
39.59.72↔	Sonstige plastische Rekonstruktion der V. iliaca	39.79.49↔	Sel Emb m ablösb Ballons von sonstigen Gef, sonstige
39.59.79↔	Sonstige Plast Rekonstruktion von abd Venen, sonstige	39.79.50↔	Selektive Emb mit Schirmen von sonstigen Gef, n.n.bez.
39.59.80↔	Sonstige Plast Reko von Gef d unteren Extrem, n.n.bez.	39.79.51↔	Selektive Emb mit Schirmen von Gefäßen d oberen Extrem
39.59.81↔	Sonstige Plast Rekonstruktion von Aa d unteren Extrem	39.79.52↔	Selektive Embolisation mit Schirmen der Aorta
39.59.82↔	Sonstige plastische Rekonstruktion der V. femoralis	39.79.53↔	Selektive Emb mit Schirmen d Duct arterios apertus
39.59.83↔	Sonstige plastische Rekonstruktion der V. poplitea	39.79.54↔	Selektive Embolisation mit Schirmen von thorakalen Gefäßen
39.59.88↔	So Plast Reko von sonst tiefen Venen d unteren Extrem	39.79.55↔	Selektive Embolisation mit Schirmen von viszeralen Gefäßen
39.59.89↔	Sonstige Plast Reko von Gef d unteren Extrem, sonstige	39.79.56↔	Selektive Embolisation mit Schirmen von abdominalen Gefäßen
39.59.90↔	Sonstige Plast Reko e Gefässes, Venenklappenplastik	39.79.57↔	Selektive Emb mit Schirmen von Gefäßen d unteren Extrem
39.59.99↔	Sonstige plastische Rekonstruktion eines Gefässes, sonstige	39.79.58↔	Selektive Embolisation mit Schirmen von spinalen Gefäßen
39.61.00↔	Extrakorporelle Zirkulation (ECC), n.n.bez.	39.79.59↔	Selektive Emb mit Schirmen von sonstigen Gef, sonstige
39.61.10↔	Extrkrp Zklt (ECC) unt Nrmthrmie (mhr als 35° C)	39.79.60↔	Selektive Emb mit Partikeln von sonstigen Gef, n.n.bez.
39.61.11↔	Extrakorp Zikulat (ECC) unt milder Hypthrm (32 35° C)	39.79.61↔	Selektive Emb mit Partikeln von Gefäßen d oberen Extrem
39.61.12↔	Extrkrp Zklt (ECC) unt mdrtr Hypthrm (26 bs unt 32° C)	39.79.62↔	Selektive Embolisation mit Partikeln der Aorta
39.61.13↔	Extrkrp Zklt (ECC) unt tiefr Hypthrm (20 bs unt 26° C)	39.79.63↔	Selektive Emb mit Partikeln d Duct arterios apertus
39.61.14↔	Extrkrp Zklt (ECC) unt prfndr Hypthrm (nt 20° C)	39.79.64↔	Selektive Embolisation mit Partikeln von thorakalen Gefäßen
39.61.99↔	Extrakorporelle Zirkulation (ECC), sonstige	39.79.65↔	Selektive Embolisation mit Partikeln von viszeralen Gefäßen
39.66↔	Perkutaner kardiopulmonaler Bypass	39.79.66↔	Selektive Embolisation mit Partikeln von abdominalen Gefäßen
39.72.00↔	Endovask Plast Reko o Okkl v Gef a Kopf u Ha, n.n.bez.	39.79.67↔	Selektive Emb mit Partikeln von Gef d unteren Extrem
39.72.10↔	Selektive Embolisation von intrakraniellen Gefäßen, n.n.bez.	39.79.68↔	Selektive Embolisation mit Partikeln von spinalen Gefäßen
39.72.11↔	Selektive Emb von intrakr Gef m Partikeln oder Metsp	39.79.69↔	Selektive Emb mit Partikeln von sonstigen Gef, sonstige
39.72.12↔	Sl Emb v intrkr Gf m emb Flüssigk, ablösb Bllns o Schrmn	39.79.70↔	Kthtrrch Vrschl v A mitt Lsr, snst Gf, n.n.bz.
39.72.19↔	Selektive Embolisation von intrakraniellen Gefäßen, sonstige	39.79.71↔	Kathetertech Verschluss mitt Laser, an Aa d ob Extrem
39.72.20↔	Sel Emb von extrk Gef d Kopfes und d Halses, n.n.bez.	39.79.72↔	Kathetertech Verschluss mittels Laser, an der Aorta
39.72.21↔	Sel Emb v extrk Gef d Kopfes u d Halses m Part o Metsp	39.79.74↔	Kathetertech Verschluss mitt Laser, an thorakalen Gef
39.72.22↔	Sl Embextrk GfKpfs/d Hlssemb Flüssigk, ablösb Bllns/Schrmn	39.79.75↔	Kathetertech Verschluss mitt Laser, an Gef d unt Extrem
39.72.29↔	Sel Emb von extrk Gef d Kopfes und d Halses, sonstige	39.79.76↔	Kathetertech Verschluss mitt Laser, an viszeralen Gef
39.72.30↔	Perkutantransluminale Emb e Gefmi d Mikrok, n.n.bez.	39.79.77↔	Kathetertech Verschluss mittels Laser, an abd Gef
39.72.31↔	Perktranslum Emb e Gefmi d Mikrok Verw v ein Mikrkath	39.79.79↔	Kathetertech Verschluss v Aa mitt Laser, sonst Gef, So
39.72.32↔	Perktranslum Emb e Gefmi d Mikrok Verw v 2 Mikrkath		
39.72.33↔	Perktranslum Emb e Gefmi d Mikrok Verw v 3 Mikrkath		
39.72.34↔	Perktranslum Emb e Gefmi d Mikrok Verw v 4 Mikrkath		

39.79.80↔	Kthtrtech Vrschl v A mtt Rdiofq snst Gf, n.n.bz.	42.42.99↔	Totale Ösophagektomie, sonstige
39.79.81↔	Kathetertech Verschluss mitt Radiofq an Aa d ob Extrem	42.51.00↔	Intrathorakale Ösophagoösophagostomie, n.n.bez.
39.79.82↔	Kathetertech Verschluss mittels Radiofrequenz an d Aort	42.51.10↔	Intrthr Össtom,Rk Öspssg b Atrsie Verskng östrach Fist
39.79.84↔	Kathetertech Verschluss mitt Radiofq an thorakalen Gef	42.51.99↔	Intrathorakale Ösophagoösophagostomie, sonstige
39.79.85↔	Kathetertech Verschluss mitt Radiofq an Gef d unt Extrem	42.52↔	Intrathorakale Ösophagogastostomie
39.79.86↔	Kathetertech Verschluss mitt Radiofq an viszeralen Gef	42.53↔	Intrathor ÖsophAnast mit IntPos von Dünndarm
39.79.87↔	Kathetertech Verschluss mitt Radiofrequenz an abd Gef	42.54↔	Sonstige intrathorakale Ösophagoenterostomie
39.79.89↔	Kathetertech Verschluss mitt Radiofq an sonst Gef, So	42.55↔	Intrathor ÖsophAnast mit IntPos von Dickdarm
39.79.99↔	So endovask Korrr (von Aneur) an sonstigen Gef, So	42.56↔	Sonstige intrathorakale Ösophagokolostomie
40.22.00↔	Exzision eines mamma-internalen Lymphknotens, n.n.bez.	42.58↔	Intrathorakale Ösophagusanastomose mit anderer Interposition
40.22.10↔	Exzision eines mamma-internalen Lymphknotens, thorakoskopisch	42.59↔	Sonstige intrathorakale Ösophagusanastomose
40.22.20↔	Exzision eines mamma-internalen Lymphknotens, offen chirurgisch	42.61↔	Prästernale Ösophagoösophagostomie
40.22.99↔	Exzision eines mamma-internalen Lymphknotens, sonstige	42.62↔	Prästernale Ösophagogastostomie
40.51.00↔	Radikale Exzision von axillären Lymphknoten, n.n.bez.	42.63↔	Prästernale Ösophagusanastomose mit Interposition von Dünndarm
40.51.10↔	Radikale Exz von axillären Lk als selbständiger Eingr	42.64↔	Sonstige prästernale Ösophagoenterostomie
40.51.11↔	Radikale Exz von axillären Lk i Rahmen e and Eingr	42.65↔	Prästernale Ösophagusanastomose mit Interposition von Dickdarm
40.51.99↔	Radikale Exzision von axillären Lymphknoten, sonstige	42.66↔	Sonstige prästernale Ösophagokolostomie
40.52.00↔	Radikale Exzision von periaortalen Lymphknoten, n.n.bez.	42.68↔	Sonstige prästernale Ösophagusanastomose mit Interposition
40.52.10↔	Rd Exz v rtrprtn (praort, prk) u plvnn Lk als slbst Engr	42.69↔	Sonstige prästernale Ösophagusanastomose
40.52.11↔	Rd Exz v rtrprtn (praort, prk) u plvnn Lk i Rhmn e and Engr	42.7x.00↔	Ösophagomyotomie, n.n.bez.
40.52.99↔	Radikale Exzision von periaortalen Lymphknoten, sonstige	42.7x.11↔	Ösophagomyotomie, offen chirurgisch
40.53.00↔	Radikale Exzision von iliakalen Lymphknoten, n.n.bez.	42.7x.12↔	Ösophagomyotomie, laparoskopisch
40.53.10↔	Radikale Exz von iliakalen Lk als selbständiger Eingr	42.7x.21↔	Ösophagomyotomie, pharyngozerikal, offen chirurgisch
40.53.11↔	Radikale Exz von iliakalen Lk i Rahmen e and Eingr	42.7x.22↔	Ösophagomyotomie, pharyngozerikal, laparoskopisch
40.53.99↔	Radikale Exzision von iliakalen Lymphknoten, sonstige	42.7x.31↔	Ösophago-Gastromyotomie, offen chirurgisch
40.54.00↔	Radikale Exzision der Leistengegend, n.n.bez.	42.7x.32↔	Ösophago-Gastromyotomie, laparoskopisch
40.54.10↔	Radikale Exzision der Leistengegend als selbständiger Eingriff	42.7x.99↔	Ösophagomyotomie, sonstige
40.54.11↔	Radikale Exzision d Leistengegend im Rahmen e and Eingr	42.81.20↔	Enstz u Wchs v e N slbpx Prth (prm Tb) i D Ösphgs, offn chr
40.54.99↔	Radikale Exzision der Leistengegend, sonstige	42.81.21↔	Enstz u Wchs v 2 N slbpx Prth (prm Tb) i D Ösphgs, offn chr
40.59.00↔	Radikale Exzision anderer Lymphknoten, n.n.bez.	42.81.22↔	Enstz&Wchs v mhr als 2N slbpx Prth(prm Tb) i D Ösphgs,offn chr
40.59.10↔	Radikale Exz and Lk als selbständiger Eingr, n.n.bez.	42.81.30↔	Enstz u Wchs v e N slbpx Prth (prm Tb) i D Ösphgs, lprsk
40.59.11↔	Radikale Exz mediastinaler Lk als selbständiger Eingr	42.81.31↔	Enstz u Wchs v 2 N slbpx Prth (prm Tb) i D Ösphgs, lprsk
40.59.12↔	Radikale Exz peribronchialer Lk als selbständiger Eingr	42.81.32↔	Enstz u Wchs v mhr als 2 N slbpx Prth (prm Tb) i D Ösphgs, lprsk
40.59.19↔	Radikale Exz and Lk als selbständiger Eingr, sonstige	42.81.42↔	Enstz u Wchs v mhr als 2 slbpx Prth (prm Tb) i D Ösphgs, endsk
40.59.20↔	Radikale Exz and Lk i Rahmen e and Eingr, n.n.bez.	42.81.50↔	Enstz u Wchs e slbpx Prth (prm Tb) i D Ösphgs, offn chr
40.59.21↔	Radikale Exz mediastinaler Lk i Rahmen e and Eingr	42.81.51↔	Enstz u Wchs v 2 slbpx Prth (prm Tb) i D Ösphgs, offn chr
40.59.22↔	Radikale Exz peribronchialer Lk i Rahmen e and Eingr	42.81.52↔	Enstz&Wchs v mhr als 2slbpx Prth(prm Tb) i D Ösphgs,offn chr
40.59.29↔	Radikale Exz and Lk i Rahmen e and Eingr, sonstige	42.81.60↔	Enstz u Wchs e slbpx Prth (prm Tb) i D Ösphgs, lprsk
40.59.99↔	Radikale Exzision anderer Lymphknoten, sonstige	42.81.61↔	Enstz u Wchs v 2 slbpx Prth (prm Tb) i D Ösphgs, lprsk
40.62↔	Fistulierung des Ductus thoracicus	42.81.62↔	Enstz u Wchs v mhr als 2 slbpx Prth (prm Tb) i D Ösphgs, lprsk
40.63↔	Verschluss einer Fistel des Ductus thoracicus	42.82↔	Naht einer Ösophagus-Verletzung
40.64↔	Ligatur des Ductus thoracicus	42.83↔	Verschluss einer Ösophagostomie
40.69↔	Sonstige Operationen am Ductus thoracicus	42.85↔	Plastische Rekonstruktion an einer Ösophagusstenose
42.01↔	Inzision einer Ösophagealmembran	42.87↔	Sonstiges Transplantat am Ösophagus
42.09.00↔	Anderer Inzision am Ösophagus, n.n.bez.	42.88.00↔	Entfernung von Prothesen aus dem Ösophagus, n.n.bez.
42.09.11↔	Anderer Inzision am Ösophagus, offen chirurgisch	42.88.11↔	Entfernung von Prothesen aus dem Ösophagus, offen chirurgisch
42.09.12↔	Anderer Inzision am Ösophagus, laparoskopisch	42.88.12↔	Entfernung von Prothesen aus dem Ösophagus, laparoskopisch
42.09.99↔	Anderer Inzision am Ösophagus, sonstige	42.88.99↔	Entfernung von Prothesen aus dem Ösophagus, sonstige
42.10↔	Ösophagostomie, n.n.bez.	42.89↔	Sonstige Rekonstruktion am Ösophagus
42.11↔	Zervikale Ösophagostomie	42.91↔	Ligatur von Ösophagusvarizen
42.12↔	Exteriorisation einer ösophagealen Tasche	42.99.00↔	Sonstige Operation am Ösophagus, n.n.bez.
42.19↔	Sonstige Fistulisierung des Ösophagus nach aussen	42.99.10↔	Sonstige Operation am Ösophagus, Sperroperation am Ösophagus
42.31↔	Lokale Exzision eines Ösophagus-Divertikels	42.99.99↔	Sonstige Operation am Ösophagus, sonstige
42.32↔	Lokale Exzision von anderer Läsion oder Gewebe aus dem Ösophagus	43.0↔	Gastrotomie
42.39↔	Sonstige Destruktion von Läsion oder Gewebe aus dem Ösophagus	43.42↔	Lokale Exzision von anderer Läsion oder Gewebe am Magen
42.40↔	Ösophagektomie, n.n.bez.	43.49↔	Sonstige Destruktion von Läsion oder Gewebe am Magen
42.41.00↔	Partielle Ösophagektomie, n.n.bez.	43.5↔	Partielle Gastrektomie mit Anastomose zum Ösophagus
42.41.10↔	Partielle Ösophagektomie ohne Wiederherstellung der Kontinuität	43.6x.00↔	Partielle Gastrektomie mit Anastomose zum Duodenum, n.n.bez.
42.41.20↔	Partielle Ösophagektomie mit Wiederherstellung der Kontinuität	43.6x.10↔	Prt Gstrkt m Anst z Duod, Pylrsrsktion m Anst z Duod
42.41.99↔	Partielle Ösophagektomie, sonstige	43.6x.20↔	Partielle Gastrektomie mit Anastomose zum Duodenum, Billroth I
42.42.00↔	Totale Ösophagektomie, n.n.bez.	43.6x.99↔	Partielle Gastrektomie mit Anastomose zum Duodenum, sonstige
42.42.10↔	Totale Ösophagektomie, ohne Wiederherstellung der Kontinuität	43.7x.00↔	Partielle Gastrektomie mit Anastomose zum Jejunum, n.n.bez.
42.42.20↔	Tot Ösophagektomie, m Wiedhst d Kont, transmediastinal	43.7x.10↔	Prt Gstrkt m Anst z Jjn, Prt Gstrkt (2/3Rs) m Anst z Jjn
42.42.21↔	Tot Ösophagektomie, m Wiedhst d Kont, thorakoabdominal		
42.42.29↔	Tot Ösophagektomie, m Wiedhst d Kont, So Zugang		



43.7x.20↔	Prt Gstrkt m Anst z Jjn, Prt Gstrkt (4/5Rs) m Anst z Jjn	44.99.12↔	Sonstige Magenoperationen, Bougierung am Magen, laparoskopisch
43.7x.99↔	Partielle Gastrektomie mit Anastomose zum Jejunum, sonstige	44.99.21↔	Sonstige Magop, EndoLoop und Clippen a Mag, offen chir
43.81↔	Partielle Gastrektomie mit Dünndarmtransposition	44.99.22↔	Sonstige Magop, EndoLoop und Clippen a Mag, laparask
43.89.00↔	Sonstige partielle Gastrektomie, n.n.bez.	44.99.31↔	Sonstige Magenoperationen, Injektion am Magen, offen chirurgisch
43.89.10↔	Sonstige partielle Gastrektomie, Segmentresektion des Magens	44.99.32↔	Sonstige Magenoperationen, Injektion am Magen, laparoskopisch
43.89.20↔	S Prt Gstrkt, Bliopnkr Dvrs d Mgns n Scpnr, offen chr	44.99.41↔	So Magop, Transgastrale Drain e Pankrzyst, offen chir
43.89.21↔	S Prt Gstrkt, Bliopnkr Dvrs d Mgns n Scpnr, lprsk	44.99.42↔	So Magop, Transgastrale Drain e Pankrzyst, laparask
43.89.30↔	S Prt Gstrkt, Bliopnkr Dvrs d Mgns m DuodSwtch, offen chr	44.99.51↔	S Mgp, Enl o Wchs e N slbpx Prth a Mg, offen chr
43.89.31↔	S Prt Gstrkt, Bliopnkr Dvrs d Mgns m DuodSwtch, lprsk	44.99.52↔	S Mgp, Enl o Wchs e N slbpx Prth a Mg, lprsk
43.89.40↔	Sonstige Part Gastrekt, Sleeve resection, offen chir	44.99.61↔	S Mgp, Enl o Wchs e slbpx Prth a Mg, offen chr
43.89.41↔	Sonstige partielle Gastrekt, Sleeve resection, laparask	44.99.62↔	So Magop, Einl o Wechs e selbexp Proth a Mag, laparask
43.89.50↔	S Prt Gstrkt, DuodSwtch n Sleeve rs (Zweiteingr), offen chr	44.99.71↔	Sonstige Magop, Entf e Prothese aus d Mag, offen chir
43.89.51↔	S Prt Gstrkt, DuodSwtch n Sleeve rs (Zweiteingr), lprsk	44.99.72↔	Sonstige Magop, Entf e Prothese aus d Mag, laparask
43.89.90↔	So Part Gastrekt, So atypische Part Gastrekt	44.99.80↔	S Mgp, Implnt u Wchs e Mgnschrttm (nkl. Sndn)
43.89.99↔	Sonstige partielle Gastrektomie, sonstige	44.99.81↔	So Magop, Rev (oh Wechs) e Magenschrittm (inkl. Sonden)
43.91↔	Totale Gastrektomie mit intestinaler Interposition	44.99.82↔	S Mgp, Entf d Aggrgts e Mgnschrttm (nkl. Sndn)
43.99↔	Sonstige totale Gastrektomie	44.99.91↔	Sonstige Magenoperationen, Sonstige Operationen am Pylorus
44.00↔	Vagotomie, n.n.bez.	44.99.99↔	Sonstige Magenoperationen, sonstige
44.01↔	Trunkuläre Vagotomie	45.50↔	Isolation eines Darmsegments, n.n.bez.
44.02↔	Superselektive Vagotomie	45.51↔	Isolation eines Dünndarmsegments
44.03↔	Sonstige selektive Vagotomie	45.52↔	Isolation eines Dickdarmsegments
44.21↔	Dilatation des Pylorus durch Inzision	45.61↔	Multiple Segmentresektion am Dünndarm
44.29↔	Sonstige Pyloroplastik	45.62↔	Sonstige Teilresektion am Dünndarm
44.31↔	Hoher Magen-Bypass	45.63.00↔	Totalexstirpation des Dünndarms, n.n.bez.
44.38↔	Laparoskopische Gastroenterostomie	45.63.99↔	Totalexstirpation des Dünndarms, sonstige
44.39↔	Sonstige Gastroenterostomie	45.71↔	Multiple Segmentresektion am Dickdarm
44.40↔	Übernähung eines peptischen Ulkus, n.n.bez.	45.73↔	Hemikolektomie rechts
44.41↔	Übernähung eines Ulcus ventriculi	45.74↔	Resektion des Colon transversum
44.42↔	Übernähung eines Ulcus duodeni	45.75↔	Hemikolektomie links
44.49.00↔	Sonstige Blutstillung in Magen oder Duodenum, n.n.bez.	45.76↔	Sigmoidektomie
44.49.10↔	S Bltstill i Mg o Duod, Sklrs v Fndsvr, offen chr	45.79.00↔	Sonstige Teilresektion am Dickdarm, n.n.bez.
44.49.11↔	S Bltstill i Mg o Duod, Sklrs v Fndsvr, lprsk	45.79.10↔	Sonstige Teilresektion am Dickdarm, Segmentresektion am Dickdarm
44.49.20↔	S Bltstill i Mg o Duod, Lgt v Fndsvr, offen chr	45.79.11↔	So Teilresektion a Dickd, Res mult Dickdarmsegmente
44.49.21↔	So Blutstill i Mag o Duod, Ligat v Fundusvar, laparask	45.79.12↔	Sonstige Teilresektion am Dickdarm, Subtotale Kolektomie
44.49.30↔	So Blutstill i Mag o Duod, Sperroperation a Fundus	45.79.20↔	Sonstige Teilresektion am Dickdarm, Erweiterte Sigmaresektion
44.49.99↔	Sonstige Blutstillung in Magen oder Duodenum, sonstige	45.79.21↔	So Teilres a Dickd, Erw Hemikolektomie rechts und links
44.5x.00↔	Revision einer Magenanastomose, n.n.bez.	45.79.22↔	So Teilresektion a Dickd, Erw subtotale Kolonresektion
44.5x.10↔	Rev e Magen Anast, Rev e Magen Anast na Billroth I u IIOP	45.79.29↔	So Teilresektion a Dickd, So Erw Teilresektion a Dickd
44.5x.20↔	Rv e Mgnnst, Rv e Mgnnst n RouxYOp o m instnlr Intps	45.79.99↔	Sonstige Teilresektion am Dickdarm, sonstige
44.5x.99↔	Revision einer Magenanastomose, sonstige	45.8x.00↔	Totale intraabdominelle Kolektomie, n.n.bez.
44.61↔	Naht einer Magenverletzung	45.8x.20↔	Totale intraabdominelle Kolektomie, Erweiterte totale Kolektomie
44.63.00↔	Verschluss einer anderen Magenfistel, n.n.bez.	45.8x.30↔	Totale intraabd Kolektomie, Erw totale Proktokolektomie
44.63.11↔	Verschluss einer anderen Magenfistel, offen chirurgisch	45.8x.99↔	Totale intraabdominelle Kolektomie, sonstige
44.63.12↔	Verschluss einer anderen Magenfistel, laparoskopisch	45.90↔	Intestinale Anastomose, n.n.bez.
44.63.99↔	Verschluss einer anderen Magenfistel, sonstige	45.91↔	Dünndarm-Dünndarm-Anastomose
44.64↔	Gastropexie	45.92↔	Anastomose des Dünndarms zum Rektumstumpf
44.65.00↔	Ösophagogastroplastik, n.n.bez.	45.93↔	Sonstige Dünndarm-Dickdarm-Anastomose
44.65.10↔	Ösophagogastroplastik, Kardioplastik, offen chirurgisch	45.94↔	Dickdarm-Dickdarm-Anastomose
44.65.20↔	Ösophagogastroplastik, (Hemi-)Fundoplikatio, offen chirurgisch	45.95↔	Anastomose zum Anus
44.65.30↔	Ösphggstrplstk, Vrt Gstrpl n Msn, offen chr	46.13↔	Permanente Kolostomie
44.65.99↔	Ösophagogastroplastik, sonstige	46.23↔	Sonstige permanente Ileostomie
44.66↔	So Massnahm zur Reko der ösoph-gastr SpinktFunkt	46.33↔	Anlage eines Duodenostomie
44.67.00↔	Lprsk Mssnhm z Rk d ösphggstrschn Spnktfnkt, n.n.bz.	46.34↔	Offen chirurgische Anlage einer Jejunostomie
44.67.10↔	Lprsk Mssnhm z Rk d ösphggstrschn Spnktfnkt, Krdiaplstk, lprsk	46.39.00↔	Sonstige Enterostomie, n.n.bez.
44.67.20↔	Lprsk Mssnhm z Rk d ösphggstrschn Spnktfnkt,(Hm) Fndplktio,lprsk	46.39.10↔	Sonstige Enterostomie, Anlage einer Bishop-Koop-Anastomose
44.67.99↔	Lprsk Mssnhm z Rk d ösphggstrschn Spnktfnkt, S	46.39.99↔	Sonstige Enterostomie, sonstige
44.68.00↔	Laparoskopische Gastroplastik, n.n.bez.	46.99.10↔	Sonstige Operationen am Darm, Dekompression des Darms
44.68.10↔	Laparosk Gastrop, Vert Gastrop na Mason, (laparask)	46.99.21↔	So Op a Darm, EndoLoop und Clippen a Darm, offen chir
44.68.99↔	Laparoskopische Gastroplastik, sonstige	46.99.22↔	So Op a Darm, EndoLoop und Clippen a Darm, laparask
44.69↔	Sonstige Rekonstruktion am Magen	46.99.31↔	Sonstige Operationen a Darm, Injekt a Darm, offen chir
44.91↔	Offene Ligatur von Magenvarizen	46.99.32↔	Sonstige Operationen am Darm, Injektion am Darm, laparoskopisch
44.92↔	Intraoperative Manipulation am Magen	46.99.41↔	So Op a Darm, Transduod Drain e Pankrzyst, offen chir
44.93↔	Einsetzen eines Magenballons	46.99.42↔	So Op a Darm, Transduod Drain e Pankrzyst, laparask
44.94↔	Entfernen eines Magenballons	46.99.51↔	S Op a Darm, Enl o Wchs e N slbpx Prth a Darm, offen chr
44.95↔	Laparoskopische restriktive Magenoperation	46.99.52↔	S Op a Darm, Enl o Wchs e N slbpx Prth a Darm, lprsk
44.96↔	Laparoskopische Revision von restriktiven Magenoperationen		
44.97↔	Laparosk Entf von Vorricht(en) einer MagRestr		
44.98↔	(Laparosk) Anpassen von adjustbar MagRestrVorr		
44.99.11↔	Sonstige Magenoperationen, Bougierung a Mag, offen chir		

46.99.61↔	S Op a Derm, Enl o Wchs e slbpx Prth a Derm, offn chr	51.43↔	Einsetzen eines choledHepat Katheters zur Dekompr
46.99.62↔	S Op a Derm, Enl o Wchs e slbpx Prth a Derm, lprsk	51.69↔	Exzision eines anderen Gallengangs
46.99.71↔	Sonstige Op a Darm, Entf e Prothese, offen chir	51.71↔	Einfache Naht am Ductus choledochus
46.99.72↔	Sonstige Operationen a Darm, Entf e Prothese, laparask	51.72↔	Choledochoplastik
46.99.80↔	Sonstige Operationen am Darm, Durchtrennung der Laddschen Bänder	51.79↔	Plastische Rekonstruktion anderer Gallenwege
46.99.91↔	Sonstige Operationen am Darm, offen chirurgisch	51.94↔	Revision einer Gallenwegsanastomose
46.99.92↔	Sonstige Operationen am Darm, laparoskopisch	51.95.20↔	Entfernen e Endoprothese aus d Gallengang, offen chir
48.1↔	Proktostomie	51.95.21↔	Entfernen einer Endoprothese aus dem Gallengang, laparoskopisch
48.41↔	Submuköse Rektumresektion nach Soave	51.99.20↔	S Op an D Gllwg, Enl o Wchs e N slbpx Stnt (Prth), offn chr
48.49↔	Sonstige Rektumresektion mit Durchzugsverfahren	51.99.21↔	S Op an D Gllwg, Enl o Wchs v mhr N slbpx Stnt (Prth), offn chr
48.5x.00↔	Abdominoperineale Rektumresektion, n.n.bez.	51.99.30↔	S Op an D Gllwg, Enl o Wchs e N slbpx Stnt (Prth), lprsk
48.5x.10↔	Abdmp Rktrs, Abdmp, abdmkr u (skr) pmeal Rktrs	51.99.31↔	S Op an D Gllwg, Enl o Wchs v mhr N slbpx Stnt (Prth), lprsk
48.5x.11↔	Abdomper Rektres, Erw Abdomper und abdomsagr Rektres	51.99.40↔	S Op an D Gllwg, Enl o Wchs e slbpx Stnt (Prth), offn chr
48.5x.99↔	Abdominoperineale Rektumresektion, sonstige	51.99.41↔	S Op an D Gllwg, Enl o Wchs v 2 slbpx Stnt (Prth), offn chr
48.61↔	Transsakrale Rektosigmoidektomie	51.99.42↔	S Op an D Gllwg, Enl o Wchs v 3 slbpx Stnt (Prth), offn chr
48.62↔	Anteriore Rektumresektion mit gleichzeitiger Kolostomie	51.99.43↔	S Op an D Gllwg, Enl o Wchs v 4 slbpx Stnt (Prth), offn chr
48.63.00↔	Sonstige anteriore Rektumresektion, n.n.bez.	51.99.44↔	S Op an D Gllwg, Enl o Wchs v 5 slbpx Stnt (Prth), offn chr
48.63.10↔	Sonstige Ant Rektumresektion, Erweiterte Ant Resektion	51.99.45↔	S Op an D Gllwg,Enl o Wchs v6o mhr slbpx Stnt(Prth),offn chr
48.63.99↔	Sonstige anteriore Rektumresektion, sonstige	51.99.50↔	S Op an D Gllwg, Enl o Wchs e slbpx Stnt (Prth), lprsk
48.64.00↔	Posteriore Rektumresektion, n.n.bez.	51.99.51↔	S Op an D Gllwg, Enl o Wchs v 2 slbpx Stnt (Prth), lprsk
48.64.10↔	Pst Rktrs, Pst Rktrs m Entrstm u Blindvrchlss	51.99.52↔	S Op an D Gllwg, Enl o Wchs v 3 slbpx Stnt (Prth), lprsk
48.64.99↔	Posteriore Rektumresektion, sonstige	51.99.53↔	S Op an D Gllwg, Enl o Wchs v 4 slbpx Stnt (Prth), lprsk
48.65↔	Rektumresektion nach Duhamel	51.99.54↔	S Op an D Gllwg, Enl o Wchs v 5 slbpx Stnt (Prth), lprsk
48.69.00↔	Sonstige Rektumresektion, n.n.bez.	51.99.55↔	S Op an D Gllwg, Enl o Wchs v 6 o mhr slbpx Stnt (Prth), lprsk
48.69.10↔	So Rektres, So Rektres m Enterostoma u Blindverschluss	52.09.00↔	Sonstige Pankreatotomie, n.n.bez.
48.69.11↔	So Rektres, So Rektres oh Sphinktererhaltung	52.09.10↔	Sonstige Pankreatotomie, Inzision des Pankreas
48.69.99↔	Sonstige Rektumresektion, sonstige	52.09.11↔	Sonstige Pankreatotomie, Inzision des Ductus pancreaticus
48.74↔	Rektorektostomie	52.09.99↔	Sonstige Pankreatotomie, sonstige
49.74↔	M. gracilis-Transposition bei Analinkontinenz	52.22↔	So Exz o Destr v Läs o Gew an Pankr u anDuct pancr
50.0↔	Hepatotomie	52.3↔	Marsupialisation einer Pankreaszyste
50.21↔	Marsupialisation einer Leberläsion	52.4↔	Interne Drainage einer Pankreaszyste
50.22.00↔	Partielle Hepatektomie, n.n.bez.	52.51.00↔	Proximale Pankreatektomie, n.n.bez.
50.22.10↔	Prt Hptkt, Prkt Prt Hptkt (Lk Exz, Endzystnrsktion, Keilrs)	52.51.10↔	Proximale Pankreatektomie, pyloruserhaltend
50.22.20↔	Partielle Hepatektomie, Endozystenresektion, offen chirurgisch	52.51.20↔	Proximale Pankreatektomie, duodenumerhaltend
50.22.21↔	Partielle Hepatektomie, Endozystenresektion, laparoskopisch	52.51.99↔	Proximale Pankreatektomie, sonstige
50.22.30↔	Partielle Hepatektomie, Keilresektion, offen chirurgisch	52.52↔	Kaudale Pankreatektomie
50.22.31↔	Partielle Hepatektomie, Keilresektion, laparoskopisch	52.53↔	Radikale subtotalre Pankreatektomie
50.22.40↔	Partielle Hepatektomie, Resektion eines Lebersegments	52.59↔	Sonstige partielle Pankreatektomie
50.22.41↔	Part Hepatekt, Res mehr Ni zusammenhängender Leberseg	52.6x.00↔	Totale Pankreatektomie, n.n.bez.
50.22.42↔	Part Hepatekt, Part Hepatekt zur Transplantation	52.6x.99↔	Totale Pankreatektomie, sonstige
50.22.99↔	Partielle Hepatektomie, sonstige	52.7↔	Radikale Pankreatikoduodenektomie
50.23↔	Offene Exzision von Läsion oder Gewebe an der Leber	52.92↔	Sondierung des Ductus pancreaticus
50.25↔	Laparoskopische Exzision von Läsion oder Gewebe an der Leber	52.95.00↔	Sonstige Operation am Pankreas, n.n.bez.
50.26↔	Sonstige Exzision Läsion Leber	52.95.10↔	S Op a Pnkr, Extrkt v Stein(n) aus d Dct pncr, offn chr
50.29.00↔	Sonstige Destruktion einer Läsion der Leber, n.n.bez.	52.95.11↔	S Op a Pnkr, Extrkt v Stein(n) aus d Dct pncr, lprsk
50.29.10↔	Sonstige Destr e Läs d Leb, Perkutane Destr e Läs d Leb	52.95.20↔	Sonstige Op a Pankreas, Dilat d Duct pancr, laparask
50.29.99↔	Sonstige Destruktion einer Läsion der Leber, sonstige	52.95.30↔	So Op a Pankr, Einl e Drain i D Pankrgang, offen chir
50.3x.00↔	Lobektomie der Leber, n.n.bez.	52.95.31↔	So Op a Pankr, Einl e Drain i D Pankrgang, laparask
50.3x.01↔	Lobekt/Hemihepa/Res mehr Lebersegm auss TrPI	52.95.40↔	S Op a Pnkr,Enl o Wchs N slbpx Stnt(Prth); Pnkrngg,offn chr
50.3x.08↔	Lebersegmentresekt, sonstige oder nnbez, auss TrPI	52.95.41↔	S Op a Pnkr, Enl o Wchs e N slbpx Stnt (Prth) i D Pnkrngg, lprsk
50.3x.11↔	Lobekt/Hemihepa/Res me Lebersegm z LebSpend	52.95.50↔	S Op a Pnkr,Enl o Wchs slbpx Stnt(Prth);i D Pnkrngg,offn chr
50.3x.18↔	So oder nnbez anatomische Leberresektion, z TrPI	52.95.51↔	S Op a Pnkr, Enl o Wchs e slbpx Stnt (Prth) i D Pnkrngg, lprsk
50.4x.00↔	Totale Hepatektomie, n.n.bez.	52.95.60↔	Sonstige Op a Pankr, Plast Reko d Duct pancr, laparask
50.4x.99↔	Totale Hepatektomie, sonstige	52.95.70↔	Sonstige Op a Pankr, Plastische Rekonstruktion d Pankr
50.61.00↔	Verschluss einer Leberverletzung, n.n.bez.	52.95.90↔	Sonstige Op a Pankreas, Sonstige endosk Op a Pankreas
50.61.10↔	Verschluss einer Leberverletzung, durch Naht	52.95.99↔	Sonstige Operation am Pankreas, sonstige
50.61.11↔	Verschluss einer Leberverletzung, durch Tamponade	52.96↔	Anastomose des Pankreas
50.61.12↔	Verschluss einer Leberverletzung, durch Omentumplastik	52.99.00↔	Sonstige offene Operation am Pankreas, n.n.bez.
50.61.99↔	Verschluss einer Leberverletzung, sonstige	52.99.10↔	Sonstige off Op a Pankreas, Dilat d Duct pancreaticus
51.31↔	Anastomose zwischen Gallenblase und hepatischen Gängen	52.99.20↔	Sonstige off Op a Pankr, Plast Reko d Duct pancr
51.32↔	Anastomose zwischen Gallenblase und Darm	52.99.99↔	Sonstige offene Operation am Pankreas, sonstige
51.33↔	Anastomose zwischen Gallenblase und Pankreas	53.7↔	Operation einer Zwerchfellhernie, abdominaler Zugang
51.34↔	Anastomose zwischen Gallenblase und Magen	53.80↔	OP einer ZwerchfHern durch thor Zugang, n.n.bez.
51.35↔	Sonstige Anastomose der Gallenblase	53.81↔	Plikatur des Zwerchfells
51.36↔	Choledochoenterostomie	53.82↔	Operation einer parasternalen Hernie
51.37↔	Anastomose zwischen Ductus hepaticus und Gastrointestinaltrakt	54.94↔	Formung eines peritoneovaskulären Shunts
51.39↔	Sonstige Gallenganganastomose	57.71.00↔	Radikale Zystektomie, n.n.bez.
		57.71.10↔	Rad Zystektomie, oh Urethrektomie, b Mann, offen chir
		57.71.11↔	Rad Zystektomie, oh Urethrektomie, b Mann, laparask



57.71.20↔ Rad Zystektomie, m Urethrektomie, b Mann, offen chir
 57.71.21↔ Radikale Zystektomie, m Urethrektomie, b Mann, laparask
 57.71.30↔ Rad Zystektomie, oh Urethrektomie, b d Frau, offen chir
 57.71.31↔ Rad Zystektomie, oh Urethrektomie, b d Frau, laparask
 57.71.40↔ Rad Zystektomie, m Urethrektomie, b d Frau, offen chir
 57.71.41↔ Rad Zystektomie, m Urethrektomie, b d Frau, laparask
 57.71.50↔ Rad Zystekt, BeEviszeration (Exent) b Mann, offen chir
 57.71.51↔ Rad Zystekt, BeEviszeration (Exent) b Mann, laparask
 57.71.99↔ Radikale Zystektomie, sonstige
 57.87.00↔ Rekonstruktion an der Harnblase, n.n.bez.
 57.87.10↔ Reko an d Harnbl, m Ileum, Kolon o Mag, offen chir
 57.87.11↔ Reko an d Harnbl, m Ileum, Kolon o Mag, laparask
 57.87.20↔ Rk an d Harnbl, Umwdl e and sprvs Harnbl i e Ershrnl, offn chr
 57.87.21↔ Rk an d Harnbl, Umwdl e and sprvs Harnbl i e Ershrnl, lprsk
 57.87.30↔ Rk an d Harnbl, Rdktionsplastk d Harnbl, offn chr
 57.87.31↔ Reko an d Harnbl, Reduktionsplastik d Harnbl, laparask
 57.87.40↔ Rekonstruktion an d Harnbl, Augm d Harnbl, offen chir
 57.87.41↔ Rekonstruktion an d Harnbl, Augm d Harnbl, laparask
 57.87.99↔ Rekonstruktion an der Harnblase, sonstige
 68.8↔ Becken-Eviszeration
 71.5↔ Radikale Vulvektomie
 76.44.00↔ Totale Ostekt an and Gschk m glz Reko, n.n.bez.
 76.44.10↔ Tot Ostekt an and Gschk, Reko m mikrovaskanast Tx
 76.44.11↔ Tot Ostekt an and Gschk, Reko m Ni vaskularisiertem Tx
 76.44.19↔ Totale Ostekt an and Gschk m sonstiger Rekonstruktion
 76.44.99↔ Totale Ostekt an and Gschk m glz Reko, sonstige
 76.46.00↔ Sonstige Rekonstruktion an and Gschk, n.n.bez.
 76.46.10↔ So Reko an and Gschk m mikrovaskanast Transplantat
 76.46.99↔ Sonstige Rekonstruktion an and Gschk, sonstige
 77.91.11↔ Totale Resektion einer Rippe
 77.91.12↔ Totale Resektion einer Halsrippe
 77.91.13↔ Totale Resektion des Sternums
 78.49.20↔ Wirbelkörperersatz (z.B. bei Kyphose), n.n.bez.
 78.49.21↔ Wirbelkers d Implant (z.B. b Kyphose): 1 Wirbelk
 78.49.22↔ Wirbelkers d Implant (z.B. b Kyphose): 2 Wirbelk
 78.49.23↔ Wirbelkers d Implant (z.B. b Kyphose): 3 Wirbelk
 78.49.24↔ Wirbelkers d Implant (z.B. b Kyphose): 4 Wirbelk
 78.49.25↔ Wirbelkers d Implant (z.B. b Kyphose): 5 o mehr Wirbelk
 78.49.26↔ Wirbelkörperersatz d So Mat (z.B. b Kyphose), 1 Wirbelk
 78.49.27↔ Wirbelkörperersatz d So Mat (z.B. b Kyphose), 2 Wirbelk
 78.49.28↔ Wirbelkörperersatz d So Mat (z.B. b Kyphose), 3 Wirbelk
 78.49.29↔ Wirbelkörperersatz (z.B. bei Kyphose), sonstige
 78.49.2a↔ Wirbelkers d So Mat (z.B. b Kyphose), 4 o mehr Wirbelk
 78.49.31↔ Kompl Reko d Ws (z.B. b Kyphose) d vord Abstützspan
 78.49.32↔ Kmpl Rk d Ws (z.B. b Kyphs) d Kyphktmie (z.B. n LndstHslzr)
 78.49.33↔ Kmpl Rk d Ws (z.B. b Kyphs) d Drs Krr oh vntrls Rleas
 78.49.34↔ Kmpl Rk d Ws (z.B. b Kyphs) d Drs Krr m vntr Rleas
 78.49.35↔ Kompl Reko d Ws (z.B. b Kyphose) d dorsoventrale Korr
 78.49.36↔ Klimnt u plysgmntl Drs Lrdsspd (DLS) n Zielk (z.B. b Kyphs)
 78.49.37↔ Klimnt u tpi Subtrostf(zB n Thom/HYL.zB b Kyph)
 78.49.38↔ Klimnt u monseg zervth Lordsp(zB n Msn,Urst/Smmns,zB b Kyphs)
 78.49.40↔ Kpl Rk Ws(zB Skl)wstl Epphysd mt Kl a FrmGdLg [SMA], 1 Kl
 78.49.41↔ Kmpl Rk d Ws(zb Skl)wstl Epphysd mt Kl a FrmGdLg [SMA], 2 Kl
 78.49.42↔ Kmpl Rk d Ws(zb Skl)wstl Epphysd mt Kl a FrmGdLg [SMA], 3 Kl
 78.49.43↔ Kmpl Rk d Ws(zb Skl)wstl Epphysd mt Kl a FrmGdLg [SMA], 4 Kl
 78.49.44↔ Kmpl Rk d Ws(zb Skl)wstl Epphysd mt Kl a FrmGdLg [SMA], 5 Kl
 78.49.45↔ Kmpl Rk d Ws(zb Skl)wstl Epphysd mt Kl a FrmGdLg [SMA], 6 Kl
 78.49.46↔ Kmpl Rk d Ws(zb Skl)wstl Epphysd mt Kl a FrmGdLg [SMA], 7 Kl
 78.49.47↔ Kmpl Rk d Ws(zb Skl)wstl Epphysd mt Kl a FrmGdLg [SMA], 8 Kl
 78.49.48↔ Kmpl Rk d Ws(zb Skl)wstl Epphysd mt Kl a FrmGdLg [SMA], 9 Kl
 78.49.4a↔ Kmpl Rk d Ws(zb Skl)wstl Epphysd mt Kl a FrmGdLg [SMA], 10 Kl

78.49.4b↔ Kpl Rk Ws(zb Skl)wstl Epphysd mt Kl a FrmGdLg [SMA], 11 Kl
 78.49.4c↔ Kpl Rk Ws(zB Skl)wstl Epphysd mt Kl a FrmGdLg [SMA], 12 Kl
 78.49.4d↔ Kpl Rk Ws(zb Skl)wstl Epphysd mt Kl a FrmGdLg [SMA], 13 mhr Kl
 78.49.4e↔ Kompl Reko d Ws (z.B. b Skol) d dorsoventrale Epiphysod
 78.49.4f↔ Kmpl Rk d Ws (z.B. b Skl) d unltrl Epphysd m drs Wrblfs
 78.49.4g↔ Kmpl Rk d Ws (z.B. b Skl) d bitrl Epphysd m drs Wrblfs
 78.49.50↔ Drs o vnt instrmnt Krrktrspndyl (z.B. b Skl), n.n.bz.
 78.49.51↔ Drs instrmnt Krrktrspndyl (z.B. b Skl), N prmstb, 3 bs 6 Sg
 78.49.52↔ Drs instrmnt Krrktrspndyl (z.B. b Skl), N prmstb, 7 bs 10 Sg
 78.49.53↔ Drs instrmnt Krrktrspndyl (z.B. b Skl), N prmstb, 11 o mhr Sg
 78.49.54↔ Drs instrmnt Krrktrspndyl (z.B. b Skl), prmstb, 3 bs 6 Sg
 78.49.55↔ Drs instrmnt Krrktrspndyl (z.B. b Skl), prmstb, 7 bs 10 Sg
 78.49.56↔ Drs instrmnt Krrktrspndyl (z.B. b Skl), prmstb, 11 o mhr Sg
 78.49.57↔ Vnt instrmnt Krrktrspndyl (z.B. b Skl), N prmstb, 3 bs 6 Sg
 78.49.58↔ Vnt instrmnt Krrktrspndyl (z.B. b Skl), N prmstb, 7 bs 10 Sg
 78.49.59↔ Drs o vnt instrmnt Krrktrspndyl (z.B. b Skl), S
 78.49.5a↔ Vnt instrmnt Krrktrspndyl (z.B. b Skl), N prmstb, 11 o mhr Sg
 78.49.5b↔ Vnt instrmnt Krrktrspndyl (z.B. b Skl), prmstb, 3 bs 6 Sg
 78.49.5c↔ Vnt instrmnt Krrktrspndyl (z.B. b Skl), prmstb, 7 bs 10 Sg
 78.49.5d↔ Vnt instrmnt Krrktrspndyl (z.B. b Skl), prmstb, 11 o mhr Sg
 78.49.60↔ Drs u vnt kmb instrmnt Krrktrspndyl (z.B. b Skl), n.n.bz.
 78.49.61↔ Dor/vent instrmnt Krrktrspndyl (b Skl), N prmstb, 3 bs 6 Sg
 78.49.62↔ Drs/vnt kmb instrmnt Krrktrspndyl (b Skl), N prmstb, 7 bs 10 Sg
 78.49.63↔ Drs/vnt kmb instrmnt Krrktrspndyl (b Skl), N prmstb, 11/mhr Sg
 78.49.64↔ Drs u vnt kmb instrmnt Krrktrspndyl(zB b Skl)prmstb,3-6Sg
 78.49.65↔ Drs u vnt kmb instrmnt Krrktrspndyl(zB b Skl),prmstb,7 bs 10 Sg
 78.49.66↔ Dor/vent instrmnt Krrktrspndyl, prmstb, 11/mhr Segmente
 78.49.69↔ Drs u vnt kmb instrmnt Krrktrspndyl (z.B. b Skl), S
 78.49.70↔ Komplexe Rekonstruktion der Wirbelsäule, n.n.bez.
 78.49.71↔ Kmpl Rk d Ws (z.B. b Skl) d sbkt HrrngtnInstrmntion (b Knd)
 78.49.79↔ Komplexe Rekonstruktion der Wirbelsäule, sonstige
 78.50.00↔ Inn Knochfix oh Reposition d Fx, oh Ang d Lok, n.n.bez.
 78.50.11↔ Knochenfixation an der Wirbelsäule
 78.50.30↔ Osteosyntheseverfahren an der Wirbelsäule, n.n.bez.
 78.50.31↔ Osteosynthese durch Schrauben an der Wirbelsäule
 78.50.32↔ Osteosynthese durch Drahtcerclage an der Wirbelsäule
 78.50.33↔ Osteosynthese durch Klammersystem an der Wirbelsäule
 78.50.34↔ Osteosynthese durch Hakenplatten an der Wirbelsäule
 78.50.35↔ Osteosynthese durch Schrauben-Stabsystem an der Wirbelsäule
 78.50.36↔ Osteosyn d ventrales SchraubenPlattensystem an d Ws
 78.50.37↔ Osteosyn d dorsales SchraubenPlattensystem an d Ws
 78.50.39↔ Osteosyntheseverfahren an der Wirbelsäule, sonstige
 78.50.99↔ Inn Knochfix oh Reposition d Fx, oh Ang d Lok, sonstige
 81.00↔ Spondylodese, n.n.bez.
 81.01↔ Spondylodese an Atlas-Axis
 81.02↔ Sonstige zervikale Spondylodese mit ventralem Zugang
 81.03↔ Sonstige zervikale Spondylodese mit dorsalem Zugang
 81.04↔ Dorsale und dorsolumbale Spondylodese, ventraler Zugang
 81.05↔ Dorsale und dorsolumbale Spondylodese, dorsaler Zugang
 81.06↔ Lumbale und lumbosakrale Spondylodese, ventraler Zugang
 81.07↔ Lumbale und lumbosakrale Spondylodese, intratransversaler Zugang
 81.08↔ Lumbale und lumbosakrale Spondylodese, dorsaler Zugang
 81.11↔ Arthrodes am Sprunggelenk
 81.12.00↔ Arthrodes Double, n.n.bez.
 81.12.10↔ Arthrod Double, Arthrod Ob Sg m unterem Sg
 81.12.11↔ Arthrd Doubl, Arthrd Ob Sg m untrm Sg u Chprtglnk
 81.12.12↔ Arthrod Double, Arthrod Unt Sg, 2 Sprunggelenkammern
 81.12.13↔ Arthrod Double, Arthrod Unt Sg, 3 Sprunggelenkammern
 81.12.99↔ Arthrodes Double, sonstige
 81.22↔ Knie-Arthrodes
 81.30↔ Reoperation einer Spondylodese, n.n.bez.
 81.31↔ Reoperation einer Spondylodese an Atlas-Axis
 81.32↔ ReOP einer sonst zerv Spondylodes mit ventr Zugang
 81.33↔ ReOP einer sonst zerv Spondylodes mit dors Zugang
 81.34↔ ReOP e dors und dorsolumb Spondylodes, ventr Zug
 81.35↔ ReOP e dors und dorsolumb Spondylodes, dors Zug
 81.36↔ ReOP e lumb und lumbosakr Spondylodes, ventr Zug

81.37↔	ReOP e lumb u lumbosakr Spondylodes,intratransvZug	81.65.10↔	Vertebroplastik, 1 Wirbelkörper
81.38↔	ReOP e lumb und lumbosakr Spondylodes, dors Zug	81.65.11↔	Vertebroplastik, 2 Wirbelkörper
81.39↔	Reoperation einer Spondylodese, n.a.klass.	81.65.12↔	Vertebroplastik, 3 Wirbelkörper
81.51.00↔	Totalendoprothese des Hüftgelenks, n.n.bez.	81.65.13↔	Vertebroplastik, 4 und mehr Wirbelkörper
81.51.10↔	Totalendoprothese des Hüftgelenks, Sonderprothese	81.65.99↔	Vertebroplastik, sonstige
81.51.99↔	Totalendoprothese des Hüftgelenks, sonstige	81.66.00↔	Kyphoplastik, n.n.bez.
81.52.00↔	Partielle Hüftarthroplastik, n.n.bez.	81.66.10↔	Kyphoplastik, 1 Wirbelkörper
81.52.10↔	Partielle Hüftarthpl, Femurkprot und Duokopfproth	81.66.11↔	Kyphoplastik, 2 Wirbelkörper
81.52.11↔	Partielle Hüftarthpl, Gelpfannstüsch und GelschnPfanne	81.66.12↔	Kyphoplastik, 3 Wirbelkörper
81.52.99↔	Partielle Hüftarthroplastik, sonstige	81.66.13↔	Kyphoplastik, 4 und mehr Wirbelkörper
81.53.00↔	Revision einer Hüftendoprothese, n.n.bez.	81.66.99↔	Kyphoplastik, sonstige
81.53.10↔	Revision einer Hüftendoprothese, ohne Wechsel	84.51.00↔	Einsetzen von interkorporellen Implantaten, n.n.bez.
81.53.11↔	Rv e Hüftndprth, Rv e Obrfrsprt a Hüftgl u Neuimpl e Hüftndprth	84.51.10↔	Einsetzen von interkorporellen Cages, 1 Segment
81.53.12↔	Rv e Hüftndprth, Rv e Duokpfprth u Neuimpl e Hüftndprth	84.51.11↔	Einsetzen von interkorporellen Cages, 2 Segmente
81.53.13↔	Rv e Hüftndprth, Rv e snst Hüftndprth u Neuimpl e Hüftndprth	84.51.12↔	Einsetzen von interkorporellen Cages, 3 Segmente
81.53.99↔	Revision einer Hüftendoprothese, sonstige	84.51.13↔	Einsetzen von interkorporellen Cages, 4 oder mehr Segmente
81.54.00↔	Totalendoprothese des Kniegelenks, n.n.bez.	84.51.99↔	Einsetzen von interkorporellen Implantaten, sonstige
81.54.10↔	Tep d Kniegel, Unikondyläre Schlittenprothese	84.59↔	Einsetzen von sonstiger vertebralen Vorrichtung
81.54.11↔	Totalendoprothese d Kniegel, Bikondyläre Oberflersprot	86.94.00↔	Enstz/ErstzPlsgnrtNeurstmLeit, N spzf ob auflb, n.n.bz.
81.54.12↔	Totalendoprothese des Kniegelenks, Scharnierendoprothese	86.94.10↔	Enstz v Plsgnrt e intrkr Neurstm m einz Leit, N wiedrauff
81.54.13↔	Totalendoprothese des Kniegelenks, Patellaersatz	86.94.11↔	Enstz v Plsgnrt e epd Neurstm m einz Leit, N wiedrauff
81.54.14↔	Totalendoprothese des Kniegelenks, Sonderprothese	86.94.12↔	Enstz v Plsgnrt e prph Neurstm m einz Leit, N wiedrauff
81.54.99↔	Totalendoprothese des Kniegelenks, sonstige	86.94.20↔	Erstz v Plsgnrt e intrkr Neurstm m einz Leit, N wiedrauff
81.55.00↔	Revision einer Knieprothese, n.n.bez.	86.94.21↔	Erstz v Plsgnrt e epd Neurstm m einz Leit, N wiedrauff
81.55.10↔	Revision einer Knieprothese, ohne Wechsel	86.94.22↔	Erstz v Plsgnrt e prph Neurstm m einz Leit, N wiedrauff
81.55.11↔	Rv e Knieprth, Rv e Knieprth u Wchs e Ptilaerstz	86.94.99↔	Enstz/ErstzPlsgnrtNeurstmLeit, N spzfirt ob auflb
81.55.12↔	Rv e Knieprth, Rv e Knieprth u Neuimpl e Knieendprths	86.95.00↔	Enstz/ErstzPlsgnrtNeurstmDpp Leit, N spzf ob auflb, n.n.bz.
81.55.99↔	Revision einer Knieprothese, sonstige	86.95.10↔	Enstz v Plsgnrt e intrkr Neurstm, MhrKnl Syst, N wiedrauff
81.56↔	Totalprothese des oberen Sprunggelenks	86.95.11↔	Enstz v Plsgnrt e epd Neurstm, MhrKnl Syst, N wiedrauff
81.59.00↔	Revision des Gelenkersatzes der unteren Extremitäten, n.n.bez.	86.95.12↔	Enstz v Plsgnrt e prph Neurstm, MhrKnl Syst, N wiedrauff
81.59.10↔	Revision d Gelers d unteren Extrem, ohne Wechsel	86.95.20↔	Erstz v Plsgnrt e intrkr Neurstm, MhrKnl Syst, N wiedrauff
81.59.11↔	Rv d Glrs d unt Extrm, Rv u Wchs e Sprngglnkndprths	86.95.21↔	Erstz v Plsgnrt e epd Neurstm, MhrKnl Syst, N wiedrauff
81.59.12↔	Rv d Glrs d unt Extrm, Rv u Wchs e Fsswrzldndprths	86.95.22↔	Erstz v Plsgnrt e prph Neurstm, MhrKnl Syst, N wiedrauff
81.59.13↔	Rv d Glrs d unt Extrm, Rv u Wchs e Vrfss Zhndprt	86.95.99↔	Enstz o Erstz v Plsgnrt e Neurstm m dpp Leit, N spzf ob auflb, S
81.59.99↔	Revision des Gelenkersatzes der unteren Extremitäten, sonstige	86.96.00↔	Enstz o Erstz v snst Plsgnrt e Neurstm, n.n.bz.
81.62.00↔	Spondylodes o Reop e Spondylodes v 23 Wirb, n.n.bez.	86.96.10↔	Einsetzen von Pulsgenerator zur Vorderwurzelstimulation
81.62.10↔	Spondylodese von 2 Wirbeln, dorsal	86.96.11↔	Einsetzen von Pulsgenerator zur Vagusnervstimulation
81.62.11↔	Spondylodes v 2 Wirbeln, dors u ventral komb, interkorp	86.96.20↔	Ersetzen von Pulsgenerator zur Vorderwurzelstimulation
81.62.12↔	Spondylodese von 2 Wirbeln, ventral, interkorporell	86.96.21↔	Ersetzen von Pulsgenerator zur Vagusnervstimulation
81.62.13↔	Spondylodese von 2 Wirbeln, dorsal, dynamisch	86.96.99↔	Einsetz o Ersetz von sonst Pulsgenerator e Neurostim, So
81.62.20↔	Spondylodese von 3 Wirbeln, dorsal	86.97↔	Einsetzen aufladb Neurostim, aufladb, 1L
81.62.21↔	Spondylodes v 3 Wirbeln, dors u ventral komb, interkorp	86.98.00↔	Enstz o Erstz v auflb Plsgnrt e Neurstm m dpp Leit, n.n.bz.
81.62.22↔	Spondylodese von 3 Wirbeln, ventral, interkorporell	86.98.10↔	Enstz v auflb Plsgnrt e intrkr Neurstm, Mhrksys
81.62.23↔	Spondylodese von 3 Wirbeln, dorsal, dynamisch	86.98.11↔	Einsetz v auflb Pulsgenerator e epid Neurostim, Mehrksys
81.62.99↔	Spondylodese o Reop e Spondylodese von 23 Wirbeln, So	86.98.12↔	Enstz v auflb Plsgnrt e prph Neurstm, Mhrksys
81.63.00↔	Spondylodes o Reop e Spondylodes v 48 Wirb, n.n.bez.	86.98.20↔	Erstz v auflb Plsgnrt e intrkr Neurstm, Mhrksys
81.63.10↔	Spondylodese von 4 - 6 Wirbeln, dorsal	86.98.21↔	Ersetz v auflb Pulsgenerator e epid Neurostim, Mehrksys
81.63.11↔	Spondylodes v 4 6 Wirb, dors u vent komb, interkorp	86.98.22↔	Erstz v auflb Plsgnrt e prph Neurstm, Mhrksys
81.63.12↔	Spondylodese von 4 - 6 Wirbeln, ventral, interkorporell	86.98.99↔	Enstz o Erstz v auflb Plsgnrt e Neurstm m dpp Leit, S
81.63.13↔	Spondylodese von 4 - 6 Wirbeln, dorsal, dynamisch	92.39.00↔	Sonstige stereotaktische Radiochirurgie, n.n.bez.
81.63.20↔	Spondylodese von 7 - 8 Wirbeln, dorsal	92.39.01↔	And Hochvstrth, Stereot Bestr, frakt,zerebral, n.n.bez.
81.63.21↔	Spondylodes v 7 8 Wirb, dors u vent komb, interkorp	92.39.11↔	And Hchvstrth, Streot Bstr, frkt, Extrzr, n.n.bz.
81.63.22↔	Spondylodese von 7 - 8 Wirbeln, ventral, interkorporell	92.39.20↔	And Hchvstrth, Streot Bstr, frkt: zrb, intmd Rdiath
81.63.23↔	Spondylodese von 7 - 8 Wirbeln, dorsal, dynamisch	92.39.21↔	And Hchvstrth, Streot Bstr, frkt: zrb, intmd Bgnbstr (IMAT)
81.63.99↔	Spondylodese o Reop e Spondylodese von 48 Wirbeln, So	92.39.22↔	And Hchvstrth, Streot Bstr, frkt: zrb, bldgst Enst
81.64.00↔	Spndylods o Reop e Spndylods v 9 o mhr Wrbb, n.n.bz.	92.39.29↔	And Hochvstrth, Stereot Bestr, frakt, zerebral, So
81.64.10↔	Spondylodese von 9 oder mehr Wirbeln, dorsal	92.39.30↔	And Hchvstrth, Streot Bstr, frkt: Extrzr, intmd Rdiath
81.64.11↔	Spndylods v 9 o mhr Wrbb, drs u vnt komb, intrkrprl	92.39.31↔	And Hchvstrth, Streot Bstr, frkt: Extrzr, intmd Bgnbstr (IMAT)
81.64.99↔	Spondylodes o Reop e Spondylodes v 9 o mehr Wirbeln, So	92.39.32↔	And Hchvstrth, Streot Bstr, frkt: Extrzr, bldgst Enst
81.65.00↔	Vertebroplastik, n.n.bez.	92.39.39↔	And Hochvstrth, Stereot Bestr, frakt, Extrazer, So



Funktion

Vierzeitige bestimmte OR-
Prozeduren



Vierzeitige bestimmte OR-Prozeduren

Vierzeitige bestimmte OR-Prozeduren

Vierzeitige bestimmte OR-Prozeduren

Mindestens vier Prozeduren in Tabelle VBOR-1 und mindestens vier Behandlungen, die mindestens einem Tag auseinander liegen in [mindestens vier Prozeduren in Tabelle VBOR-1]

Prozedur VBOR-1

00.50.00↔	Implnt e Rsynchrhrzsm oh Ang v Df, kmpl Syst [CRTP], n.n.bz.	01.24.13↔	S Krniot, Enl v allpl Mt o Mdräg i D Schädln o Epdraum
00.50.10↔	Implnt e Rsynchrtrtm oh Abgbn v Df m d Mögl d Frnüb (CRTP)	01.24.14↔	S Krniot, Entf v allpl Mtrialdr Mdräg aus Schädln o Epdraum
00.50.51↔	Synchronisationssystem, liVent, 2-Kammer	01.24.15↔	Sonstige Kraniot, Entf e Fk aus Schädln o Epidraum
00.50.52↔	Synchronisationssystem, liVent, 3-Kammer	01.24.16↔	So Kraniot, So Drain epid Flüssigk o aus sonst Gründen
00.50.99↔	Implnt e Rsynchrhrzsm oh Ang v Df, kmpl Syst [CRTP], S	01.24.20↔	Kraniotomie der Kalotte als Zugang, n.n.bez.
00.51.00↔	Implant e Resynchrdfibr, kompl Syst [CRTD], n.n.bez.	01.24.21↔	Bohrlochtrepanation der Kalotte als Zugang
00.51.10↔	Implnt e Rsynchrstionsdfbrltrs m d Mögl d Frnüb (CRTD)	01.24.22↔	Streotktsch geführt Schädldröfnng übr d Klft als Zg
00.51.99↔	Implant e Resynchrdfibr, kompl System [CRTD], So	01.24.29↔	Kraniotomie der Kalotte als Zugang, sonstige
00.52↔	Implant od Ersetz transv Elektrode li Ventr durch KoroSin	01.24.30↔	Zugang durch die Schädelbasis, n.n.bez.
00.53.00↔	Implnt o Erstz nr d Plsgnr e Rsynchrzschrm [CRTP], n.n.bz.	01.24.31↔	Zugang durch die Schädelbasis, transoral
00.53.11↔	Systemumstellung b Resynchrzschrm [CRTP]	01.24.32↔	Zugang d d Schädelb, transoral m Spal d weichen Gaumens
00.53.99↔	Implnt o Erstz nr d Plsgnr e Rsynchrzschrm [CRTP], S	01.24.33↔	Zg d d Schädelb, trmsr m Spal d weichn u hrtn Gaumns
00.54.00↔	Implnt o Erstz nr d Plsgnr e Resynchrdfbr [CRTD], n.n.bz.	01.24.34↔	Zugang durch die Schädelbasis, transsphenoidal
00.54.10↔	Implant nur d Pulsgener e Resynchrdfibr [CRTD]	01.24.35↔	Zugang durch die Schädelbasis, transorbital
00.54.11↔	Systemumstellung bei Resynchrzschrm [CRTD]	01.24.36↔	Zugang durch die Schädelbasis, transmastoidal
00.54.12↔	Ersetz nur d Pulsgener e Resynchrdfibr [CRTD]	01.24.37↔	Zugang durch die Schädelbasis, translabyrinthär
00.54.99↔	Implnt o Erstz nr d Plsgnr e Resynchrdfbr [CRTD], S	01.24.38↔	Zugang durch die Schädelbasis, transpyramidal
00.56.00↔	Impl Drucksens z intrakard hämodyn Überw nnbez	01.24.39↔	Zugang durch die Schädelbasis, sonstige
00.57.00↔	Subkut Vorricht z intrakard hämodyn Überw nnbez	01.24.3a↔	Zugang durch die Schädelbasis, transkondylär
00.57.10↔	Isolierte Sondenimplantation, epikard, offChir, LV	01.24.3b↔	Zugang durch die Schädelbasis, transorbital
00.57.11↔	Isolierte Sondenimplantation, epikard, offChir, RV	01.24.3c↔	Zugang durch die Schädelbasis, mit Le-Fort-I-Osteotomie
00.70↔	Revision einer Hüftendoprothese, sowohl	01.24.99↔	Sonstige Kraniotomie, sonstige
00.71↔	Revision einer Hüftendoprothese, azetabuläre Komponente	01.25.00↔	Sonstige Kraniotomie, n.n.bez.
00.72↔	Revision einer Hüftendoprothese, femorale Komponente	01.25.10↔	Sonstige Kraniotomie mit Dekompression
00.73↔	Revision von Hüftprothese, nur azetabulär	01.25.11↔	Sonstige Kraniotomie zur Entleerung eines epiduralen Hämatoms
00.80↔	Revision einer Knieprothese, total (alle Komponenten)	01.25.12↔	Sonstige Kraniotomie zur Entleerung eines epiduralen Epyems
00.81↔	Revision einer Knieprothese, Tibiakomponente	01.25.13↔	So Kraniot zur Entf e Fk aus Schädln o Epidraum
00.82↔	Revision einer Knieprothese, Femurkomponente	01.25.14↔	S Krniot m Enl v allpl Mt o e Mdräg i D Schädln o Epdraum
00.83↔	Revision einer Knieprothese, Patellarkomponente	01.25.19↔	So Kraniot zur Drain epid Flüssigk o aus sonst Gründen
00.84↔	Revision einer Knieprothese, Tibialiner	01.25.20↔	Sonstige Kraniotomie, Rekraniotomie mit Einbr e Drain
00.85↔	Ersatz der Oberfläche Hüftgelenk total	01.25.21↔	S Krniot, Rkrek z Entf alpl Mt/Mdr a Schkn/Epdraums
00.86↔	Ersatz der Oberfläche Hüftgelenk, partiell, Femurkopf	01.25.99↔	Sonstige Kraniotomie, sonstige
00.87↔	Ersatz der Oberfläche Hüftgelenk, partiell, Azetabulum	01.26↔	Einsetz und Ersetz e Kath i d Schädelhöhle o Hirngew
01.12.00↔	Offene Biopsie an den Hirnhäuten, n.n.bez.	01.28↔	Einsetzen von intrakraniellen Katheter(n) via Bohrloch(löcher)
01.12.10↔	Stereotaktische offene Biopsie an den Hirnhäuten	01.29.00↔	Rv (h Erstz) v Kth(n) aus Schädln o Hrngw, n.n.bz.
01.12.99↔	Offene Biopsie an den Hirnhäuten, sonstige	01.29.10↔	Stereot Rev (oh Ersetz) v intrazer Kath z intrav Infus
01.13.00↔	Geschlossene [perkutane] [Nadel-] Biopsie am Gehirn, n.n.bez.	01.29.99↔	Rev (oh Ersetz) von Kath(n) aus Schädelh o Hirngew, So
01.13.10↔	Stereotaktische geschl [perkutane] [Nad] Biops am Gehirn	01.31.00↔	Inzision an den Hirnhäuten, n.n.bez.
01.13.99↔	Geschlossene [perkutane] [Nadel-] Biopsie am Gehirn, sonstige	01.31.10↔	Inzis an D Hirnh zur Entl e subduralen Hämat (Hygroms)
01.14.00↔	Offene Biopsie am Gehirn, n.n.bez.	01.31.11↔	Inzision an D Hirnhäuten zur Entl e subduralen Epyems
01.14.10↔	Stereotaktische offene Biopsie am Gehirn	01.31.20↔	Inzs an D Hrnh z Drain v sbd u sbrchnoidlr Flüssgk
01.14.99↔	Offene Biopsie am Gehirn, sonstige	01.31.99↔	Inzision an den Hirnhäuten, sonstige
01.15↔	Biopsie am Schädel	01.32.00↔	Lobotomie und Traktotomie, n.n.bez.
01.18.20↔	Offene Biopsie an intrakraniellem Blutgefäss	01.32.10↔	Lobotomie und Traktotomie, Zingulotomie
01.18.21↔	Stereotaktische offene Biopsie an intrakraniellem Blutgefäss	01.32.11↔	Lobotomie und Traktotomie, Subpiale Transsektion
01.18.29↔	Offene Biopsie an intrakraniellem Blutgefäss, sonstige	01.32.12↔	Lobotomie und Traktotomie, Multiple Lobotomien
01.21↔	Inzision und Drainage an den kranialen Sinus	01.32.20↔	Lobotomie u Traktotomie, Stereot Untbr von Bahnsystemen
01.22↔	Entfernen der Elektrode(n) eines intrakr Neurostim	01.32.99↔	Lobotomie und Traktotomie, sonstige
01.23.00↔	Rekraniotomie, n.n.bez.	01.39.00↔	Sonstige Inzision am Gehirn, n.n.bez.
01.23.10↔	Rekraniotomie mit Einbringen einer Drainage	01.39.10↔	Sonstige Inzision a Hirn zur Entl e intrazer Hämat
01.23.20↔	Rekrant m Entf von allopl Mat o Medträg aus d Schädelkn	01.39.11↔	Sonstige Inzision a Hirn zur Entl e intrazer Abszesses
01.23.21↔	Rekrant m Entf von allopl Mat o Medträg aus d Epidraum	01.39.19↔	So Inzis a Gehirn, Entl von So intrazerebraler Flüssigk
01.23.29↔	Rekraniotomie mit Entfernen von sonstigen Material	01.39.20↔	So Inzis a Hirn, Stereotaktische Entl e intrakr Hämat
01.23.99↔	Rekraniotomie, sonstige	01.39.21↔	So Inzis a Hirn, Stereot Entl e intrakr Abszesses
01.24.00↔	Sonstige Kraniotomie, n.n.bez.	01.39.29↔	S Inzs a Hrnh, Streot Entl S intrkrniellr Flüssgk
01.24.10↔	Sonstige Kraniotomie mit Dekompression	01.39.30↔	Sonstige Inzision a Gehirn, Entf e intrazerebralen Fk
01.24.11↔	Sonstige Kraniotomie zur Entleerung eines epiduralen Hämatoms	01.39.40↔	Anl e ext Drain a Liqusys (z.B. ventr, zisternal, subd)
01.24.12↔	Sonstige Kraniotomie zur Entleerung eines epiduralen Epyems		

Funktion: Vierzeitige bestimmte OR-Prozeduren: Definitionen

01.39.41↔	Anl e Reserv a Liqusys (z.B. ventr, zisternal, subd)	02.34↔	Ventrikelschunt zu Bauchhöhle und Bauchorganen
01.39.42↔	Entf e Reserv a Liqusys (z.B. ventr, zisternal, subd)	02.35↔	Ventrikelschunt zum Harnwegssystem
01.39.50↔	Entfernung eines intrakraniellen Implantates	02.39↔	Sonstige Operationen zum Einrichten einer Ventrikeldrainage
01.39.99↔	Sonstige Inzision am Gehirn, sonstige	02.41.00↔	Spülung und Exploration eines Ventrikelschunts, n.n.bez.
01.41↔	Operationen am Thalamus	02.41.10↔	Spülung und Exploration eines Ventrikelschunts, zentraler Teil
01.42↔	Operationen am Globus pallidum	02.41.20↔	Spülung und Exploration eines Ventrikelschunts, peripherer Teil
01.51.00↔	Exzision von Läsion oder Gewebe an den Hirnhäuten, n.n.bez.	02.41.99↔	Spülung und Exploration eines Ventrikelschunts, sonstige
01.51.10↔	Exz v Tmrgw an D Hrn m Präprtion v infiltriertm Nchbrgw	02.42.00↔	Ersetzen eines Ventrikelschunts, n.n.bez.
01.51.99↔	Exzision von Läsion oder Gewebe an den Hirnhäuten, sonstige	02.42.10↔	Ersetzen eines Ventrikelschunts, zentraler Teil
01.52.00↔	Hemisphärektomie, n.n.bez.	02.42.20↔	Ersetzen eines Ventrikelschunts, peripherer Teil
01.52.10↔	Hemisphärektomie, hirneigenes intrazerebrales Tumorgewebe	02.42.99↔	Ersetzen eines Ventrikelschunts, sonstige
01.52.11↔	Hemisphärektomie, nicht hirneigenes intrazerebrales Tumorgewebe	02.43↔	Entfernen eines Ventrikelschunts
01.52.99↔	Hemisphärektomie, sonstige	02.91↔	Lösung von kortikalen Adhäsionen
01.53.00↔	Lobektomie am Gehirn, n.n.bez.	02.92↔	Plastische Rekonstruktion am Gehirn
01.53.10↔	Lobektomie am Gehirn, hirneigenes intrazerebrales Tumorgewebe	02.93.00↔	Implnt o Erstz d Elktrod(n) e intrkr Neurstm, n.n.bez.
01.53.11↔	Lobekt a Hirn, Ni hirneigenes intrazerebrales Tumorgew	02.93.10↔	Implant o Ersetz v temp Mikroel z monolok Abl u Stimul
01.53.99↔	Lobektomie am Gehirn, sonstige	02.93.11↔	Implant o Ersetz v temp Mikroel z multilok Abl u Stimul
01.59.00↔	Sonstige Exz o Destr von Läs o Gew a Hirn, n.n.bez.	02.93.20↔	Implnt o Erstz v prm n Mkoel z mnlk Abl u Stml
01.59.10↔	Sonstige Exz von hirneig intrazer Tumorgew a Hirn	02.93.21↔	Implnt o Erstz v prm n Mkoel z mltk Abl u Stml
01.59.11↔	Sonstige Exz von Ni hirneig intrazer Tumorgew a Hirn	02.93.99↔	Implant o Ersetz d Elektrod(n) e intrkr Neurostim, So
01.59.12↔	So Exz von Läs o Gew a Hirn, Debr e Kontusion a Hirn	02.96↔	Einsetzen einer sphenoidalen Elektrode
01.59.19↔	Sonstige Exzision von Läsion oder Gewebe am Gehirn, sonstige	02.99.00↔	Sonstige Operation an Schädel, Gehirn und Hirnhäuten, n.n.bez.
01.59.20↔	Sonstige Destr von hirneig intrazer Tumorgew a Hirn	02.99.10↔	Stereotaktische Eingriffe am Liquorsystem
01.59.21↔	Sonstige Destr von Ni hirneig intrazer Tumorgew a Hirn	02.99.11↔	Streot Implnt u Explntion v rdioaktvm Mt als slbst Engr
01.59.29↔	Sonstige Destruktion von Läsion oder Gewebe am Gehirn, sonstige	02.99.12↔	Stereot Implant von Gew an Schäd, Hirn und Hirnh
01.59.99↔	Sonstige Exz o Destr von Läs o Gew a Hirn, sonstige	02.99.13↔	Stereotaktische Instill von Med als selbständiger Ingr
01.6x.00↔	Exzision und Destruktion einer Läsion am Schädel, n.n.bez.	02.99.14↔	Streot Implnt, Rv o Wchs v intrzr Kth z intrv Infz
01.6x.10↔	Exzision und Destruktion von Tumorgewebe an der Schädelbasis	02.99.20↔	Umwdl e Lquorshts (Hrmwssrbleitung) i e Mhrfchbleitung
01.6x.11↔	Exzision und Destruktion von Tumorgewebe an der Kalotte	02.99.29↔	Sonstige Revision und Entfernung von Liquorableitungen
01.6x.20↔	Exz und Destr vom sonst erkrankten Gew an d Schädelb	02.99.30↔	Implantation oder Wechsel einer intrakraniellen Messsonde
01.6x.21↔	Exz und Destr von sonstigem erkrankten Gew an d Kalotte	02.99.31↔	Revision (ohne Wechsel) einer intrakraniellen Messsonde
01.6x.22↔	Exz u Destr v sonst erkrankten Gew an d Kalotte m Hirnh	02.99.40↔	Implantation oder Wechsel einer Neuroprothese
01.6x.99↔	Exzision und Destruktion einer Läsion am Schädel, sonstige	02.99.41↔	Revision (ohne Wechsel) einer Neuroprothese
02.01↔	Eröffnen einer Schädelnaht	02.99.50↔	Implant u Entf e KathBallonSyst zur intrazer Brachythy
02.02↔	Elevation von Frakturfragmenten vom Schädel	02.99.60↔	Streot Rv (h Erstz) d Elktrod(n) e intrkr Neurstm
02.03↔	Bildung eines Schädelknochenlappens	02.99.61↔	Sonstige Rev (oh Ersetz) d Elektrod e intrkr Neurostim
02.04.00↔	Knochen transplantation an den Schädel, n.n.bez.	02.99.90↔	Sonstige stereotaktische Op an Schädel, Hirn und Hirnh
02.04.10↔	Knochen transplantation an den Schädel, Schädeldach	02.99.99↔	Sonstige Operation an Schädel, Gehirn und Hirnhäuten, sonstige
02.04.99↔	Knochen transplantation an den Schädel, sonstige	03.01.00↔	Entfernen eines Fremdkörpers vom Spinalkanal, n.n.bez.
02.05.00↔	Einsetzen einer Schädelknochenplatte, n.n.bez.	03.01.10↔	Entfernen eines Fremdkörpers vom Spinalkanal, epidural
02.05.10↔	Entz Schädelknp(CADImplnt) an Hrnsch oh Bteil Gsschäd,Entf Df	03.01.99↔	Entfernen eines Fremdkörpers vom Spinalkanal, sonstige
02.05.11↔	Entz Schädelknp(CADImp)a Hrnsch oh Bteil d Gsschäd,gr/kmpl Df	03.02↔	Relaminektomie
02.05.20↔	Eins Schknp(CADImp) Hnsch Bteil v Orb, Tprlr fr Sn (bz 2Reg)	03.09.00↔	Sonstige Exploration und Dekompression am Spinalkanal, n.n.bez.
02.05.30↔	Entz Schädelknp(CAD) an Hrnsch/Bteil mit RgGsschäd, ab 3 Rg	03.09.10↔	Zugang zur Halswirbelsäule, n.n.bez.
02.05.99↔	Einsetzen einer Schädelknochenplatte, sonstige	03.09.11↔	Zugang zur Halswirbelsäule, ventral, 1 Segment
02.06.00↔	Sonstige Osteoplastik am Schädel, n.n.bez.	03.09.12↔	Zugang zur Halswirbelsäule, ventral, 2 Segmente
02.06.10↔	Frontoorbitale Kranioplastik zur Verlagerung	03.09.13↔	Zugang zur Halswirbelsäule, ventral, 3 und mehr Segmente
02.06.20↔	Rk d Hrnsch oh Bteil d Gsschäd, m einf Implnt (Knmnt)	03.09.14↔	Zugang zur Hws (d Laminot o Hemilekt), dors, 1 Segment
02.06.30↔	Reko v Hirn u Gesschäd, m einf Implant (Knmnt) o Tx	03.09.15↔	Zugang zur Hws (d Laminot o Hemilekt), dors, 2 Segmente
02.06.99↔	Sonstige Osteoplastik am Schädel (Kranioplastik), sonstige	03.09.16↔	Zugang z Hws (d Laminot o Hemilekt), dors, 3 u mehr Seg
02.07↔	Entfernen einer Schädelknochenplatte	03.09.17↔	Zugang zum kraniozervikalem Uebergang
02.11↔	Einfache Naht an der Dura mater des Gehirns	03.09.19↔	Zugang zur Halswirbelsäule, sonstige
02.12.00↔	Sonstige Rekonstruktion an den Hirnhäuten, n.n.bez.	03.09.20↔	Zugang zur Brustwirbelsäule, n.n.bez.
02.12.10↔	Sonstige Rekonstruktion an den Hirnhäuten ohne Kranioplastik	03.09.21↔	Zugang zur Brustwirbelsäule, ventral, 1 Segment
02.12.20↔	Sonstige Rekonstruktion an den Hirnhäuten mit Kranioplastik	03.09.22↔	Zugang zur Brustwirbelsäule, ventral, 2 Segmente
02.12.21↔	Sonstige Duraplastik mit Kranioplastik an der Konvexität	03.09.23↔	Zugang zur Brustwirbelsäule, ventral, 3 und mehr Segmente
02.12.22↔	So Durapl m Kranioplastik a kraniozervikalen Übergang	03.09.24↔	Zugang zur Bws (d Laminot o Hemilekt), dors, 1 Segment
02.12.99↔	Sonstige Rekonstruktion an den Hirnhäuten, sonstige	03.09.25↔	Zugang zur Bws (d Laminot o Hemilekt), dors, 2 Segmente
02.13↔	Ligatur eines Gefässes der Hirnhäute	03.09.26↔	Zugang z Bws (d Laminot o Hemilekt), dors, 3 u mehr Seg
02.14↔	Exzision am Plexus chorioideus	03.09.29↔	Zugang zur Brustwirbelsäule, sonstige
02.2↔	Ventrikulostomie	03.09.30↔	Zugang zur Lendenwirbelsäule, n.n.bez.
02.31↔	Ventrikelschunt zu Strukturen in Kopf und Hals	03.09.31↔	Zugang zur Lendenwirbelsäule, ventral, 1 Segment
02.32↔	Ventrikelschunt zum Kreislaufsystem	03.09.32↔	Zugang zur Lendenwirbelsäule, ventral, 2 Segmente
02.33↔	Ventrikelschunt zur Thoraxhöhle	03.09.33↔	Zugang zur Lendenwirbelsäule, ventral, 3 und mehr Segmente
		03.09.34↔	Zug z Lendwrbs (d Laminot o Flavektomie), dors, 1 Segm
		03.09.35↔	Zug z Lendwrbs (d Laminot o Flavektomie), dors, 2 Seg
		03.09.36↔	Zug z Lndwrbs (d Lmnt o Flvktmie), dors, 3 u mhr Sg
		03.09.37↔	Zug z Lendwrbs, Zug zu Os sacrum u zu Os coccygis

Funk
VBOR

03.09.39↔	Zugang zur Lendenwirbelsäule, sonstige	04.01.00↔	Exzision eines Akustikusneurinoms, n.n.bez.
03.09.40↔	Inzis d Spinalkanals, Rm und Rmhät, n.n.bez.	04.01.10↔	Exzision eines Akustikusneurinoms durch Kraniotomie
03.09.41↔	Inzision des Spinalkanals zur Drainage epiduraler Flüssigkeit	04.01.11↔	Exzision eines Akustikusneurinoms, Translabrynthärer Zugang
03.09.43↔	Inzis von Rm und Rückenmh zur Drain von subd Flüssigk	04.01.99↔	Exzision eines Akustikusneurinoms, sonstige
03.09.44↔	Inzis von Rm und Rückenmh zur Drain e intramed Hämät	04.02↔	Durchtrennung des N. trigeminus
03.09.45↔	Inzs v Rm u Rückenmh z Drain e intmdllärr Abszsss	04.05.00↔	Exzision (und Destruktion) des Ganglion Gasseri, n.n.bez.
03.09.49↔	Inzis d Spinalkanals, Rm und Rmhät, sonstige	04.05.10↔	Exzision des Ganglion Gasseri
03.09.90↔	Sonstige Exploration des Spinalkanals	04.05.20↔	Destruktion des Ganglion Gasseri
03.09.91↔	Sonstige Dekompression des Spinalkanals	04.05.99↔	Exzision (und Destruktion) des Ganglion Gasseri, sonstige
03.09.99↔	Sonstige Exploration und Dekompression am Spinalkanal, sonstige	04.06.00↔	Sonstige Exz von kran oder peripheren Ggl, n.n.bez.
03.1↔	Durchtrennung einer intraspinalen Nervenwurzel	04.06.10↔	Exzision von intrakraniellen Ganglien
03.21↔	Perkutane Chordotomie	04.06.20↔	Exzision von sonstigen peripheren Ganglien
03.29↔	Sonstige Chordotomie	04.06.99↔	Sonstige Exz von kran oder peripheren Ggl, sonstige
03.32.00↔	Biopsie an Rückenmark oder Rückenmarkshäuten, n.n.bez.	04.07.00↔	Sonstige Exz o Avuls von kran o peripheren Nn, n.n.bez.
03.32.10↔	Geschl [Perkut] [Nad] Biops an Rm o Rückenmarkshäuten	04.07.10↔	Exzision eines Nerven zur Transplantation
03.32.20↔	Offene Biopsie an Rückenmark oder Rückenmarkshäuten	04.07.11↔	Entfernung eines Nerventransplantates
03.32.99↔	Biopsie an Rückenmark oder Rückenmarkshäuten, sonstige	04.07.20↔	Sonstige Exzision oder Avulsion von intrakraniellen Nerven
03.39↔	So diagn Massnahm an RM und Strukt des Spinalkan	04.07.30↔	Sonstige Exzision oder Avulsion von extrakraniellen Hirnnerven
03.4x.00↔	Exz o Destr e Lös an Rm o Rückenmarkshäuten, n.n.bez.	04.07.40↔	Sonstige Exzision oder Avulsion des Plexus brachialis
03.4x.10↔	Exz o Destr von Tumorgew an Rückenmark (intramedullär)	04.07.41↔	Sonstige Exzision oder Avulsion von Nerven der Schulter
03.4x.11↔	Exz o Destr von Tumorgew an Rmhät und Kran	04.07.42↔	Sonstige Exz oder Avuls von Nerven d Armes und d Hand
03.4x.12↔	Exz o Destr v Tumorgew an intraspinalen Nervwurz u Ggl	04.07.43↔	So Exz o Avuls von Nn d Rumpfes und d unteren Extrem
03.4x.19↔	Exz o Destr von Tumorgew an Rm o Rmhät, sonstige	04.07.99↔	Sonstige Exz o Avuls von kran o peripheren Nn, sonstige
03.4x.20↔	Exz o Destr e sonstigen Lös an Rm (intramedullär)	04.08.00↔	Optikusscheidenfensterung, n.n.bez.
03.4x.21↔	Exz oder Destr e sonstigen Läsion an Rückenmarkshäuten	04.08.10↔	Sonstige Operationen am N. opticus
03.4x.22↔	Exz o Destr e sonst Lös an intraspinalen Nervwurz u Ggl	04.08.99↔	Optikusscheidenfensterung, sonstige
03.4x.29↔	Exz o Destr e sonstigen Lös an Rm o Rmhät, sonstige	04.2x.00↔	Destr von kran und peripheren Nerven und Ggl, n.n.bez.
03.4x.99↔	Exz o Destr e Lös an Rm o Rückenmarkshäuten, sonstige	04.2x.10↔	Destruktion von intrakraniellen Hirnnerven und Ganglien
03.51↔	Plastische Rekonstruktion an einer spinalen Meningozele	04.2x.20↔	Destruktion von extrakraniellen Hirnnerven
03.52↔	Plastische Rekonstruktion an einer spinalen Myelomeningozele	04.2x.30↔	Destruktion des Plexus brachialis
03.53.11↔	Geschl Reposition e Wirbelfraktur mit externer Fix	04.2x.31↔	Destruktion von Nerven der Schulter
03.53.20↔	Offene Reposition einer Wirbelfraktur	04.2x.32↔	Destruktion von Nerven des Armes und der Hand
03.59.00↔	So Plast Reko und Op an Strukt d Spinalkan, n.n.bez.	04.2x.33↔	Destruktion von Nerven des Rumpfes und Plexus lumbosacralis
03.59.10↔	S Plst Rk u Op an Strkt d Spnlkn, Vrschl e Diastmtmylie	04.2x.34↔	Destruktion von Nerven des Beines und des Fußes
03.59.11↔	S Plst Rk u Op an Strkt d Spnlkn, Drchtr e Flm trmnl	04.2x.39↔	Destruktion von sonstigen peripheren Nerven oder Ganglien
03.59.12↔	S Plst Rk u Op an Strkt d Spnlkn, Vrschl e spn Fstl	04.2x.99↔	Destr von kran und peripheren Nerven und Ggl, sonstige
03.59.13↔	S Plst Rk u Op an Strkt d Spnlkn, Spnl Drpl	04.3x.00↔	Naht an kranialen oder peripheren Nerven, n.n.bez.
03.59.99↔	So Plast Reko und Op an Strukturen d Spinalkanals, So	04.3x.10↔	Epineurale Naht von extrakraniellen Hirnnerven, primär
03.6↔	Lösung von Adhäsionen an Rückenmark und Nervenwurzeln	04.3x.11↔	Epineurale Naht des Plexus brachialis, primär
03.71↔	Subarachnoido-peritonealer Shunt am Spinalkanal	04.3x.12↔	Epineurale Naht von Nerven der Schulter, primär
03.72↔	Subarachnoido-ureteraler Shunt am Spinalkanal	04.3x.13↔	Epineurale Naht von Nerven am Arm, primär
03.79↔	Sonstiger Shunt am Spinalkanal	04.3x.14↔	Epineurale Naht von Nerven der Hand, primär
03.93.00↔	Implnt o Erstz d Elktrd(n) e spn Neurstm, n.n.bz.	04.3x.15↔	Epineurale Naht von Nerven des Rumpfes, primär
03.93.10↔	Implnt o Erstz d Elktrd(n) e tmp epd Neurstm, Enzlsys, Tstsm	04.3x.16↔	Epn Nht v Nn d Beins (nkl. Plxs lmbsc, Leist, Bcknb), pr
03.93.11↔	Implnt o Erstz d Elktrd(n) e tmp epd Neurstm, Mhrlsys, Tstsm	04.3x.17↔	Epineurale Naht von Nerven des Fußes, primär
03.93.20↔	Implnt/ErstzElktrdprmn epd Neurstm, Enzlsys, Dauerst, Prk	04.3x.19↔	Epin Nht von sonstigen kran oder peripheren Nn, primär
03.93.21↔	Implnt o Erstz d Elktrd(n) prmn epd Neurstm, Mhrlsys, Dauerst, Prk	04.3x.20↔	Epineurale Naht von extrakraniellen Hirnnerven, sekundär
03.93.22↔	Implnt/ErstzElktrd(n)prmn epd Neurstm/Enzlsys/Dauerst, offn chr	04.3x.21↔	Epineurale Naht des Plexus brachialis, sekundär
03.93.23↔	Implnt/ErstzElktrd(n)prmn epd Neurstm/Mhrlsys/Dauerst, offn chr	04.3x.22↔	Epineurale Naht von Nerven der Schulter, sekundär
03.93.30↔	Implant o Ersetz e subd Elektrod zur Vorderwstim	04.3x.23↔	Epineurale Naht von Nerven am Arm, sekundär
03.93.99↔	Implant o Ersetz d Elektrod(n) e spinalen Neurostim, So	04.3x.24↔	Epineurale Naht von Nerven an der Hand, sekundär
03.97↔	Revision eines Shunts an den Rückenmarkshäuten	04.3x.25↔	Epineurale Naht von Nerven des Rumpfes, sekundär
03.98↔	Entfernen eines Shunts von den Rückenmarkshäuten	04.3x.26↔	Epn Nht v Nn d Beins (nkl. Plxs lmbsc, Leist, Bcknb), sk
03.99.00↔	So Op an Rm und Strukturen d Spinalkanals, n.n.bez.	04.3x.27↔	Epineurale Naht von Nerven des Fußes, sekundär
03.99.10↔	Op an intraspinalen Blutgef (z.B. Ligat, Destr, Res)	04.3x.29↔	Epin Nht von sonstigen kran und peripheren Nn, sekundär
03.99.19↔	Sonstige Operationen an intraspinalen Blutgefässen	04.3x.30↔	Interfaszikuläre Naht von extrakraniellen Hirnnerven, primär
03.99.20↔	Op a spin Liqsys, Anl e subkut Reserv a spin Liqsys	04.3x.31↔	Interfaszikuläre Naht des Plexus brachialis, primär
03.99.21↔	Op spn Lqsys, Rvsbkt Rsr, Kth/e Mdkmntnmpmpintrth/epd Inf	04.3x.32↔	Interfaszikuläre Naht von Nerven der Schulter, primär
03.99.22↔	Op a spin Liqsys, Entf e subkut Reserv a spin Liqsys	04.3x.33↔	Interfaszikuläre Naht von Nerven am Arm, primär
03.99.29↔	Sonstige Operationen am spinalen Liquorsystem	04.3x.34↔	Interfaszikuläre Naht von Nerven an der Hand, primär
03.99.30↔	Rv (h Erstz) d Elktrd(n) e epd Neurstm, Stbl, Enzlsys	04.3x.35↔	Interfaszikuläre Naht von Nerven des Rumpfes, primär
03.99.31↔	Rv (h Erstz) d Elktrd(n) e epd Neurstm, Stbl, Mhrlsys	04.3x.36↔	Intrfsz Nht v Nn d Beins (nkl. Plxs lmbsc, Leist, Bcknb), pr
03.99.32↔	Rv (h Erstz) d Elktrd(n) e epd Neurstm, Plttnl, Enzlsys	04.3x.37↔	Interfaszikuläre Naht von Nerven des Fußes, primär
03.99.33↔	Rv (h Erstz) d Elktrd(n) e epd Neurstm, Plttnl, Mhrlsys	04.3x.39↔	Interfsz Nht von sonstigen kran und periph Nn, primär
03.99.40↔	Rev (oh Ersetz) e Kath zur intrath und epiduralen Infus	04.3x.40↔	Interfaszikuläre Naht von extrakraniellen Hirnnerven, sekundär
03.99.99↔	So Op an Rm und Strukturen d Spinalkanals, So	04.3x.41↔	Interfaszikuläre Naht des Plexus brachialis, sekundär
		04.3x.42↔	Interfaszikuläre Naht von Nerven der Schulter, sekundär
		04.3x.43↔	Interfaszikuläre Naht von Nerven am Arm, sekundär
		04.3x.44↔	Interfaszikuläre Naht von Nerven an der Hand, sekundär
		04.3x.45↔	Interfaszikuläre Naht von Nerven des Rumpfes, sekundär

04.3x.46↔	Intrfsz Nht v Nn d Beins (nkl. Plxs lmbsc, Leist, Bcknb), sk	04.79.25↔	Tx u Trnsp v Nn d Rmpfs u d unt Extrm m intrfsz Nht
04.3x.47↔	Interfaszikuläre Naht von Nerven des Fußes, sekundär	04.79.29↔	Transplantation und Transp e sonst Nn m interfsz Nht
04.3x.49↔	Interfsz Nht von sonstigen kran und periph Nn, sekundär	04.79.99↔	Sonstige Neuroplastik, sonstige
04.3x.99↔	Naht an kranialen oder peripheren Nerven, sekundär	04.92.00↔	Implnt o Erstz d Elkrtd(n) e prph Neurstm, n.n.bz.
04.41↔	Dekompression an der Wurzel des N. trigeminus	04.92.10↔	Implnt o Erstz d Elkrtd(n) e tmp prph Neurstm, Enzlsys, Tstsm
04.42.00↔	Sonstige Dekompression an kranialen Nerven, n.n.bez.	04.92.11↔	Implnt o Erstz d Elkrtd(n) e tmp prph Neurstm, Mhrlsys, Tstsm
04.42.10↔	Sonstige Dekompression an kranialen Nerven, intrakraniell	04.92.20↔	Implnt o Erstz d Elkrtd(n) prmn prph Neurstm, Stbl, Enzlsys, Prk
04.42.20↔	Sonstige Dekompression an kranialen Nerven, extrakraniell	04.92.21↔	Implnt o Erstz Elkrtd(n) prmn prph Neurstm, Stbl, Mhrlsys, Prk
04.42.99↔	Sonstige Dekompression an kranialen Nerven, sonstige	04.92.30↔	Implnt/Erstz Elkrtd prmn prph Neurstm/Plttnl/Enzlsys, offnchr
04.49.00↔	So Dekompr o Lös v Adhäs an periph N o Gangl, n.n.bez.	04.92.31↔	Implnt/ErstzElkrtd(n)prmn prph Neurstm/Plttnl/Mhrlsys, offn chr
04.49.10↔	Sonstige Dekompr oder Lösung von Adhäs a Plexus brachia	04.92.40↔	Implantation oder Ersetzen einer Vagusnervstimulationselektrode
04.49.11↔	Sonstige Dekompr oder Lös von Adhäs an Nn d Schulter	04.92.99↔	Implant o Ersetz d Elektrod(n) e periph Neurostim, So
04.49.12↔	Sonstige Dekompr oder Lös von Adhäs an Nerven d Armes	05.21↔	Exzision des Ganglion sphenopalatinum
04.49.13↔	Sonstige Dekompr oder Lösung von Adhäs an Nerven d Hand	05.22↔	Zervikale Sympathektomie
04.49.14↔	S Dkmp r o Lös v Adhäs a Plxs lmbsc, Leist u Bcknb	05.23↔	Lumbale Sympathektomie
04.49.15↔	Sonstige Dekompr oder Lös von Adhäs an Nerven d Beines	05.24↔	Präsakrale Sympathektomie
04.49.16↔	Sonstige Dekompr oder Lös von Adhäs an Nerven d Fußes	05.25↔	Periarterielle Sympathektomie
04.49.99↔	S Dkmp r o Lös v Adhäs an snst prph Nn o Gnglionj, sonst	05.29↔	Sonstige Sympathektomie und Exzision eines Ganglions
04.5x.00↔	Transplantation von kranialem oder peripherem Nerv, n.n.bez.	05.81↔	Plastische Rekonstruktion an sympathischem Nerv oder Ganglion
04.5x.10↔	Transplantation von extrakraniellen Hirnnerven	05.89↔	Sonstige Operation an sympathischem Nerv oder Ganglion
04.5x.11↔	Transplantation von Plexus brachialis und Nerven der Schulter	06.12↔	Offene Biopsie an der Schilddrüse
04.5x.12↔	Transplantation von Nerven des Armes und der Hand	06.13.00↔	Biopsie an der Nebenschilddrüse, n.n.bez.
04.5x.13↔	Transplantation von Nn d Rumpfes und d unteren Extrem	06.13.10↔	Gschl [Prkt] [Nd] Biops an d Nsd oh Steuer dch bldgb Vrf
04.5x.19↔	Transplantation von sonstigem kranialem oder peripherem Nerv	06.13.11↔	Gschl [Prkt] [Nd] Biops an d Nsd m Steuer dch bldgb Vrfhr
04.5x.99↔	Transplantation von kranialem oder peripherem Nerv, sonstige	06.13.12↔	Offene Biopsie an der Nebenschilddrüse
04.6x.00↔	Transposition von kranialen und peripheren Nerven, n.n.bez.	06.13.99↔	Biopsie an der Nebenschilddrüse, sonstige
04.6x.10↔	Transposition e extr Hirnnerven mit epin primärer Naht	06.2x.00↔	Unilaterale Hemithyreoidektomie, n.n.bez.
04.6x.11↔	Transposition e extr Hirnner mit epin sekundärer Naht	06.2x.11↔	Unilaterale Hemithyreoidektomie, ohne Parathyreoidektomie
04.6x.12↔	Trnsp e extr Hirnner m interfsz prim und sek Nht	06.2x.12↔	Unilaterale Hemithyreoidektomie, mit Parathyreoidektomie
04.6x.20↔	Transposition d Plexus brachia mit epin primärer Naht	06.2x.99↔	Sonstige unilaterale Hemithyreoidektomie
04.6x.21↔	Transposition d Plexus brachia mit epin sekundärer Naht	06.31↔	Exzision einer Läsion an der Schilddrüse
04.6x.22↔	Transposition d Plexus brachia m interfsz primärer Nht	06.39.00↔	Sonstige partielle Thyreoidektomie, n.n.bez.
04.6x.23↔	Transposition d Plexus brachia m interfsz sek Nht	06.39.10↔	Exzision eines Schilddrüsen Knotens
04.6x.30↔	Transposition e Nn d Schult m epin prim und sek Nht	06.39.11↔	Subtotale Sd Res einseitig m Exz e Knotens d Gegenseite
04.6x.31↔	Transposition e Nn d Schult m interfsz prim und sek Nht	06.39.12↔	Sbtt Rs d Sd einseitig m Hmthyreoidktmie d Ggnseit
04.6x.40↔	Transposition e Nerven d Armes mit epin primärer Naht	06.39.13↔	Reexploration der Schilddrüse mit partieller Resektion
04.6x.41↔	Transposition e Nerven d Armes mit epin sekund Naht	06.39.14↔	Partielle Schilddrüsenresektion: Resektion des Isthmus
04.6x.42↔	Transposition e Nerven d Armes m interfsz primärer Naht	06.39.15↔	Subtotale Resektion der Schilddrüse
04.6x.43↔	Transposition e Nn d Armes m interfsz sekundärer Nht	06.39.99↔	Sonstige partielle Thyreoidektomie, sonstige
04.6x.50↔	Trnsp e Nn d Rmpfs u d unt Extrm m epn prm u sk Nht	06.4x.00↔	Vollständige (totale) Thyreoidektomie, n.n.bez.
04.6x.51↔	Trnsp e Nn d Rmpfs u d unt Extrm m intrfsz prm u sk Nht	06.4x.10↔	Vollständige (totale) Thyreoidektomie ohne Parathyreoidektomie
04.6x.60↔	Transposition e Nn d Hand m interfsz prim und sek Nht	06.4x.11↔	Vollständige (totale) Thyreoidektomie mit Parathyreoidektomie
04.6x.70↔	Transposition mit Neurolyse und Dekompr e extr Hirnner	06.4x.99↔	Vollständige (totale) Thyreoidektomie, sonstige
04.6x.71↔	Trnsp m Neurlys u Dkmp r d Plxs brchia o e Nn d Schlt	06.50.00↔	Substernale Thyreoidektomie, n.n.bez.
04.6x.72↔	Transposition m Neurolyse und Dekompr e Nerven d Armes	06.50.10↔	Substernale Thyreoidektomie durch Sternotomie
04.6x.73↔	Transposition mit Neurolyse und Dekompr e Nerven d Hand	06.50.99↔	Sonstige substernale Thyreoidektomie
04.6x.74↔	Trnsp m Neurlys u Dkmp r e Nn d Rmpfs u d unt Extrm	06.51.00↔	Partielle substernale Thyreoidektomie, n.n.bez.
04.6x.75↔	Transposition von sonstigen kranialen und peripheren Nerven	06.51.10↔	Partielle substernale Thyreoidektomie durch Sternotomie
04.6x.99↔	Transposition von kranialen und peripheren Nerven, sonstige	06.51.99↔	Partielle substernale Thyreoidektomie, sonstige
04.71↔	Hypoglosso-faziale Anastomose	06.52.00↔	Vollständige substernale Thyreoidektomie, n.n.bez.
04.72↔	Akzessorio-faziale Anastomose	06.52.10↔	Vollständige substernale Thyreoidektomie durch Sternotomie
04.73↔	Akzessorio-hypoglossale Anastomose	06.52.99↔	Vollständige substernale Thyreoidektomie, sonstige
04.74.00↔	Sonstige Anast e kran oder peripheren Nervs, n.n.bez.	06.6x.00↔	Exzision einer Thyreoidea lingualis, n.n.bez.
04.74.10↔	Fazio-faziale Nerven-Anastomose	06.6x.10↔	Exzision einer Thyreoidea lingualis, transoral
04.74.11↔	Interkosto-faszikuläre Nerven-Anastomose	06.6x.11↔	Exz e Thyrid ling Transzerv, oh Res d med Zungenbeines
04.74.99↔	Sonstige Anast e kran oder peripheren Nervs, sonstige	06.6x.12↔	Exz e Thyrid ling Transzerv, m Res d med Zungenbeines
04.75↔	Rev e früh plast Reko an e kran oder periph Nerv	06.6x.99↔	Exzision einer Thyreoidea lingualis, sonstige
04.76↔	Plast Reko alte traumat Verletz an kran u periph Nn	06.7x.00↔	Exzision des Ductus thyreoglossus, n.n.bez.
04.79.00↔	Sonstige Neuroplastik, n.n.bez.	06.7x.10↔	Exz d Dct thyreogl: Exz e mdian Hlsz, oh Rs d md Zngnb
04.79.10↔	Transplantation und Transp e extr Hirnner m epin Nht	06.7x.11↔	Exz d Dct thyreogl: Exz e mdian Hlsz, m Rs d md Zngnb
04.79.11↔	Transplantation und Transp d Plexus brachia m epin Nht	06.7x.12↔	Exz d Dct thyreogl: Exz e mdian Hlsf, oh Rs d md Zngnb
04.79.12↔	Transplantation und Transp von Nn d Schult m epin Nht	06.7x.13↔	Exz d Dct thyreogl: Exz e mdian Hlsf, m Rs d md Zngnb
04.79.13↔	Tx und Transp e Nn d Armes und d Hand m epin Nht	06.7x.14↔	Sek Eingr z Exz d Duct thyreogl: m Res d med Zungenb
04.79.14↔	Tx u Transp von Nn d Rumpfes u d unt Extrem m epin Nht	06.7x.15↔	Sek Eingr z Exz d Duct thyreogl: oh Res d med Zungenb
04.79.19↔	Transplantation und Transp e sonst Nervens m epin Nht	06.7x.99↔	Exzision des Ductus thyreoglossus, sonstige
04.79.20↔	Transplantation und Transposition e Nn m interfsz Nht	06.81.00↔	Vollständige Parathyreoidektomie, n.n.bez.
04.79.21↔	Tx und Transp e extr Hirnner m interfsz Nht	06.81.10↔	Vollständige Parathyreoidektomie, ohne Replantation
04.79.22↔	Tx und Transp d Plexus brachia m interfsz Nht	06.81.13↔	Vollständige Parathyekt d Sternotomie, oh Replantation
04.79.23↔	Tx und Transp von Nn d Schult m interfsz Nht		
04.79.24↔	Tx und Transp e Nn d Armes und d Hand m interfsz Nht		



06.81.99↔	Vollständige Parathyreoidektomie, sonstige	07.62↔	Partielle Exzision an der Hypophyse, transssphenoidaler Zugang
06.89.10↔	Partielle Parathyreoidektomie, n.n.bez.	07.63↔	Part Exz an der Hypoph, nicht näher bez Zugang
06.89.11↔	Reexploration mit partieller Parathyreoidektomie	07.64↔	Totale Exzision der Hypophyse, transfrontaler Zugang
06.89.13↔	Sonstige Operationen an der Nebenschilddrüse durch Sternotomie	07.65↔	Totale Exzision der Hypophyse, transssphenoidaler Zugang
06.89.99↔	Partielle Parathyreoidektomie, sonstige	07.68↔	Totale Exzision der Hypophyse, anderer näher bezeichneter Zugang
06.91↔	Durchtrennung des Isthmus thyreoidae	07.69↔	Totale Exzision der Hypophyse, nicht näher bezeichneter Zugang
06.92↔	Ligatur von Gefässen der Schilddrüse	07.71↔	Exploration der Fossa hypophysialis
06.93↔	Naht an der Schilddrüse	07.72↔	Inzision an der Hypophyse
06.94↔	Reimplantation von Schilddrüsengewebe	07.79↔	Sonstige Operation an der Hypophyse
06.95.00↔	Reimplantation von Nebenschilddrüsengewebe, n.n.bez.	07.80↔	Thymektomie, n.n.bez.
06.95.10↔	Vollständige Parathyreoidektomie, mit Replantation, n.n.bez.	07.81↔	Sonstige partielle Exzision am Thymus
06.95.11↔	Vollständige Parathyreoidektomie, mit Replantation orthotop	07.82↔	Sonstige totale Exzision des Thymus
06.95.12↔	Vollständige Parathyreoidektomie, mit Replantation heterotop	07.83↔	Thorakoskopische partielle Exzision am Thymus
06.95.20↔	Vollständige Parathyrekt d Sternotomie, m Repl, n.n.bez.	07.84↔	Thorakoskopische totale Exzision des Thymus
06.95.21↔	Vollständige Parathyrekt d Sternotomie, m Repl orthotop	07.91↔	Exploration im Gebiet des Thymus
06.95.22↔	Vollständige Parathyrekt d Sternotomie, m Repl heterotop	07.92↔	Sonstige Inzision am Thymus
06.95.99↔	Reimplantation von Nebenschilddrüsengewebe, sonstige	07.93↔	Plastische Rekonstruktion am Thymus
06.98.00↔	Sonstige Operationen an der Schilddrüse, n.n.bez.	07.94↔	Transplantation von Thymusgewebe
06.98.10↔	Plastische Rekonstruktion der Schilddrüse	07.95↔	Thorakoskopische Inzision am Thymus
06.98.99↔	Sonstige Operationen an der Schilddrüse, sonstige	07.98↔	So u nnbez thorakoskopische Operationen Thymus
06.99.00↔	Sonstige Operationen an der Nebenschilddrüse, n.n.bez.	07.99↔	Sonstige und nicht näher bezeichnete Operationen am Thymus
06.99.10↔	Plastische Rekonstruktion der Nebenschilddrüse	08.23.00↔	Exz e gröss Läsion a Augenlid, nicht durchgeh, n.n.bez.
06.99.99↔	Sonstige Operationen an der Nebenschilddrüse, sonstige	08.23.10↔	Exz e gröss Läs a Ld, N drchgh, N hst kntr (mkrgr Chr)
07.00↔	Exploration im Gebiet der Nebenniere, n.n.bez.	08.23.11↔	Exz e gröss Läs a Ld, N drchgh, hst kntr (mkrgr Chr)
07.01↔	Einseitige Exploration im Gebiet der Nebenniere	08.23.99↔	Exz e gröss Läsion a Augenlid, nicht durchgeh, sonstige
07.02↔	Beidseitige Exploration im Gebiet der Nebenniere	08.24.00↔	Exz e gröss Läsion a Augenlid, perforierend, n.n.bez.
07.11↔	Geschlossene [perkutane] [Nadel-] Biopsie an der Nebenniere	08.24.10↔	Exz e gröss Läs a Ld, prf, N hst kntr (mkrgr Chr)
07.12↔	Offene Biopsie an der Nebenniere	08.24.11↔	Exz e gröss Läs a Lid, perf, hist kontr (mikrogr Chir)
07.13.00↔	Biopsie an der Hypophyse, transfrontaler Zugang, n.n.bez.	08.24.99↔	Exz e gröss Läsion a Augenlid, perforierend, sonstige
07.13.10↔	Gschl [Prkt] [Nd] Biops an d Hypph d trnsfrntln Zg	08.31↔	Beheb einer BlephaPtos d M. front-Verf mit Naht
07.13.11↔	Offene Biopsie an der Hypophyse durch transfrontalen Zugang	08.32↔	Beheb e BlephaPtos d M. front-Verf mit FaszSchling
07.13.12↔	Stereot Biops an d Hypoph d transfrontalen Zugang	08.33↔	BehebBlephaPtos duRes/Verlage M.lev palp/o Aponeur
07.13.99↔	Biopsie an der Hypophyse, transfrontaler Zugang, sonstige	08.34↔	Beheb einer BlephaPtos d and Verf am M. levat palp
07.14.00↔	Biopsie an der Hypophyse, transssphenoidaler Zugang, n.n.bez.	08.35↔	Behebung einer Blepharoptose durch Tarsoplastik
07.14.10↔	Gschl [Prkt] [Nd] Biops an d Hypph d trns sphn Zg	08.36↔	Behebung einer Blepharoptose durch andere Verfahren
07.14.11↔	Offene Biopsie an der Hypophyse durch transssphenoidalen Zugang	08.37↔	Reduktion einer Ptosen-Überkorrektur
07.14.12↔	Stereot Biops an d Hypoph d transssphenoidalen Zugang	08.38↔	Korrektur einer Lidretraktion
07.14.99↔	Biopsie an der Hypophyse, transssphenoidaler Zugang, sonstige	08.41↔	Behebung von Entropium oder Ektropium durch Thermokauterisation
07.15↔	Biopsie an der Hypophyse, nicht näher bezeichneter Zugang	08.42↔	Behebung von Entropium oder Ektropium durch Nahtverfahren
07.16.00↔	Biopsie am Thymus, n.n.bez.	08.43↔	Behebung von Entropium oder Ektropium durch Keilresektion
07.16.10↔	Geschlossene [perkutane] [Nadel-] Biopsie am Thymus	08.44.00↔	Behebung von Entropium oder Ektropium durch Lidplastik, n.n.bez.
07.16.11↔	Offene Biopsie am Thymus	08.44.10↔	Bhb v Entrp o Ektrp d Ldplst, hr Vrkd Agnlids
07.16.99↔	Biopsie am Thymus, sonstige	08.44.99↔	Sonstige Behebung von Entropium oder Ektropium durch Lidplastik
07.17.00↔	Biopsie am Corpus pineale, n.n.bez.	08.49.00↔	Sonstiger Eingr zur Korr e Entrop oder Ektrp, n.n.bez.
07.17.10↔	Geschlossene [perkutane] [Nadel-] Biopsie am Corpus pineale	08.49.10↔	S Ingr z Krr e Entrp o Ektrp, Op an D Ldrtrktrn
07.17.11↔	Offene Biopsie am Corpus pineale	08.49.11↔	So Ingr zur Korr e Entrp o Ektrp, Rep e Lidlamelle
07.17.12↔	Stereotaktische Biopsie am Corpus pineale	08.49.99↔	Sonstiger Eingr zur Korr e Entrp oder Ektrp, sonstige
07.17.99↔	Biopsie am Corpus pineale, sonstige	08.51↔	Kanthotomie
07.21↔	Exzision einer Läsion der Nebenniere	08.52↔	Blepharorrhaphie
07.22.00↔	Einseitige Adrenalektomie, n.n.bez.	08.59.00↔	Sonstige Anpassung der Lidposition, n.n.bez.
07.22.10↔	Einseitige Adrenalektomie, ohne Ovarrektomie	08.59.10↔	Kanthoplastik, n.n.bez.
07.22.11↔	Einseitige Adrenalektomie, mit Ovarrektomie	08.59.11↔	Kanthopexie
07.22.12↔	Einseitige Adrenalektomie, Rest-Adrenalektomie	08.59.12↔	Korrekturoperation bei Epikanthus
07.22.99↔	Einseitige Adrenalektomie, sonstige	08.59.99↔	Sonstige Anpassung der Lidposition, sonstige
07.29↔	Sonstige partielle Adrenalektomie	08.61.00↔	Plast Reko d Lids m Hautappen o transplantat, n.n.bez.
07.3↔	Beidseitige Adrenalektomie	08.61.10↔	Plastische Rekonstruktion des Augenlids mit Hautlappen
07.41↔	Inzision an einer Nebenniere	08.61.11↔	Plastische Rekonstruktion des Augenlids mit Hauttransplantat
07.42↔	Durchtrennung von afferenten Nerven der Nebennieren	08.61.99↔	Sonstige Plast Reko d Lids m Hautlap o transplantat
07.43↔	Ligatur von Gefässen der Nebennieren	08.62↔	Plast Reko des Lids mit Schleimhautlapp oder -Tx
07.44↔	Rekonstruktion an einer Nebenniere	08.63↔	Plastische Reko des Augenlids mit Haarfol-Tx
07.45↔	Reimplantation von Gewebe der Nebennieren	08.64↔	Plastische Reko des Augenlids mit tarsokonj Lappen
07.49↔	Sonstige OP an einer NN, deren Nerven oder Gef	08.69.00↔	So Plast Reko d Lids m Lp o Transplantaten, n.n.bez.
07.51↔	Exploration im Gebiet des Corpus pineale	08.69.10↔	Plastische Rekonstruktion des Augenlids mit Knorpel
07.52↔	Inzision am Corpus pineale	08.69.11↔	Plastische Rekonstruktion d Lids mit allopl Material
07.53↔	Partielle Exzision des Corpus pineale	08.69.12↔	Plast Reko d Lids m Verschiebe und Rotationspl d Lides
07.54↔	Totale Exzision des Corpus pineale		
07.59↔	Sonstige Operationen am Corpus pineale		
07.61↔	Partielle Exzision der Hypophyse, transfrontaler Zugang		

08.69.13↔	Plastische Rekonstruktion des Augenlids mit Oberlidverlängerung	11.39.10↔	Exz e Pterygiums m (phototherapeutischer) Keratektomie
08.69.19↔	Plast Reko d Lids m sonstigem Lp o Transplantaten	11.39.11↔	Exzision eines Pterygiums mit sonstiger Bindehautplastik
08.69.99↔	So Plast Reko d Lids m Lp o Transplantaten, So	11.39.99↔	Sonstige Exzision eines Pterygiums, sonstige
08.70↔	Plastische Rekonstruktion des Augenlids, n.n.bez.	11.41↔	Mechanisches Entfernen von Korneaepithel
08.71↔	Den Lidrand umfass plast Reko des Lids, part Tiefe	11.42↔	Thermokauterisation einer Kornealäsion
08.72↔	Sonstige plast Reko des Augenlids, partielle Tiefe	11.43↔	Kryotherapie einer Kornealäsion
08.73.00↔	D Ldrnd umfss Plst Rk d Lds, vll Tief, n.n.bz.	11.49.00↔	Sonstiges Entfernen oder Destr e Kornealäsion, n.n.bez.
08.73.10↔	Verschiebeplastik der Lidkante	11.49.10↔	Destruktion einer Kornealäsion, durch laserkoagulation
08.73.99↔	D Lidrand umfassende Plast Reko d Lids, volle Tiefe, So	11.49.19↔	Sonstige Destruktion einer Kornealäsion
08.74.00↔	Sonstige Plast Reko d Lids, volle Tiefe, n.n.bez.	11.49.20↔	Keratektomie einer Kornealäsion durch phototherapie
08.74.10↔	Oberlidverlängerung	11.49.29↔	Sonstige Keratektomie einer Kornealäsion
08.74.99↔	Sonstige Plast Reko d Lids, volle Tiefe, sonstige	11.49.99↔	Sonstiges Entfernen oder Destruktion einer Kornealäsion,sonstige
08.82↔	Versorg e Risswund dLids,dLidrand umfass,partTiefe	11.51↔	Naht einer Korneaverletzung
08.83↔	So Versorg einer Risswund des Lids, part Tiefe	11.52↔	Korrektur einer postoperativen Wunddehiszenz an der Kornea
08.84↔	Versorg e Risswund dLids,dLidrand umfass,volleTief	11.53↔	Versorg e KonrVerl oder -wunde mit KonjunktLapp
08.85↔	Sonstige Versorgung einer Risswunde des Augenlids, volle Tiefe	11.59.00↔	Sonstige Rekonstruktion der Kornea, n.n.bez.
08.86↔	Rhytidektomie am Unterlid	11.59.10↔	Rekonstruktion durch Deckung der Kornea, n.n.bez.
08.87↔	Rhytidektomie am Oberlid	11.59.11↔	Rekonstruktion durch Deckung der Kornea durch eine Amnionmembran
08.89.00↔	Sonstige plastische Rekonstruktion des Augenlids, n.n.bez.	11.59.12↔	Rekonstruktion durch sonstige Deckung der Kornea
08.89.10↔	Plast Reko d Lids, medialer o lateraler Lidwinkel	11.59.99↔	Sonstige Rekonstruktion der Kornea, sonstige
08.89.11↔	Plastische Rekonstruktion d Augenlids d Hebung d Augbr	11.60↔	Korneatransplantation, n.n.bez.
08.89.12↔	Plast Reko d Lids d Entf e Fettgewebeprolapses d Orb	11.61↔	Lamelläre Keratoplastik mit Autotransplantat
08.89.13↔	Plast Reko d Lids d Oberflächenbehandlung m Laser	11.62↔	Sonstige lamelläre Keratoplastik
08.89.14↔	Plast Reko d Lids d sonstige Oberlidverlängerung	11.63↔	Penetrierende Keratoplastik mit Autotransplantat
08.89.15↔	Plastische Rekonstruktion d Lids d Unterlidverlängerung	11.64↔	Sonstige penetrierende Keratoplastik
08.89.99↔	Sonstige plastische Rekonstruktion des Augenlids, sonstige	11.69.00↔	Sonstige Korneatransplantation, n.n.bez.
09.71↔	Korrektur eines evertierten Tränenpünktchens	11.69.10↔	Austausch-Keratoplastik
09.72↔	Sonstige plastische Rekonstruktion am Tränenpünktchen	11.69.20↔	Perforierende Korneatransplantation
09.73↔	Plastische Rekonstruktion eines Canaliculus lacrimalis	11.69.99↔	Sonstige Korneatransplantation, sonstige
09.81↔	Dakryozystorhinostomie	11.71↔	Keratomileusis
09.82↔	Konjunktivozystorhinostomie	11.72↔	Keratophakie
09.83↔	Konjunktivozystorhinostomie mit Einsetzen von Tubus oder Stent	11.73↔	Keratoprothese
09.99↔	Sonstige Operation am Tränensystem	11.74↔	Thermokeratoplastik
10.0↔	Entf eines subkonj FK aus der Konjunkt durch Inzis	11.75↔	Radiäre Keratotomie
10.1↔	Sonstige Inzision der Konjunktiva	11.76↔	Epikeratophakie
10.31.00↔	Exzision von Läsion oder Gewebe der Konjunktiva, n.n.bez.	11.79.00↔	S rknstrktv u rfrktv Engr an d Krn, n.n.bz.
10.31.10↔	Exzision von Läsion oder Gewebe der Konjunktiva mit Plastik	11.79.10↔	Photorefraktive Keratektomie
10.31.99↔	Exzision von Läsion oder Gewebe der Konjunktiva, sonstige	11.79.20↔	Implantation eines intrastromalen Ringsegmentes an der Kornea
10.32↔	Destruktion einer Läsion der Konjunktiva	11.79.99↔	So rekonstruktive und refraktive Eingr an d Korn, So
10.33↔	Sonstige destruktive Massnahmen an der Konjunktiva	11.91↔	Tätowierung der Kornea
10.41.00↔	Plast Reko e Symblepharons m fr Transplantat, n.n.bez.	11.92↔	Entfernen eines künstlichen Korneaimplantats
10.41.10↔	Plast Reko e Symblepharons m fr Transplantat, autogen	12.00↔	Entf e intraokul FK aus der vorderen AugKam, nnb.
10.41.11↔	Plast Reko e Symbleph m fr Transplantat, Ni autogen	12.01↔	Entf e intraokul FK aus d vorderen AugKam mittMagn
10.41.99↔	Sonstige Plast Reko e Symblepharons m fr Transplantat	12.02↔	Entf e intraokul FK aus d vorderen AugKam oh Magn
10.42.00↔	Konjunktiv Fornixrekonstr mit fr Transplantat, n.n.bez.	12.11↔	Iridotomie mit Transfixation
10.42.10↔	Konjunktiv Fornixrekonstr mit fr Transplantat, autogen	12.12↔	Sonstige Iridotomie
10.42.11↔	Konjunktiv Fornixrekonstr m fr Transplantat, Ni autogen	12.13↔	Exzision einer prolabierten Iris
10.42.99↔	Sonstige Konjunktiv Fornixrekonstr mit fr Transplantat	12.14↔	Sonstige Iridektomie
10.43↔	Sonstige Rekonstruktion der konjunktivalen Fornix	12.22↔	Biopsie der Iris
10.44.00↔	Sonstiges freies Transplantat an die Konjunktiva, n.n.bez.	12.31↔	Lösung von Goniosynechien
10.44.10↔	Sonstiges freies Transplantat an die Konjunktiva, autogen	12.32↔	Lösung von anderen vorderen Synechien
10.44.11↔	Sonstiges freies Transplantat an die Konjunktiva, nicht autogen	12.33↔	Lösung von hinteren Synechien
10.44.99↔	Sonstiges freies Transplantat an die Konjunktiva, sonstige	12.34↔	Lösung von korneovitrealen Adhäsionen
10.49.00↔	Sonstige Konjunktivplastik, n.n.bez.	12.35↔	Koreplastik
10.49.10↔	Sonstige Konjunktivplastik, Tenonplastik	12.39.00↔	Sonstige Iridoplastik, n.n.bez.
10.49.99↔	Sonstige Konjunktivplastik, sonstige	12.39.10↔	Iridoplastik d Laser z Erleicht d intraokul Zirkulation
10.5x.00↔	Lösung von Adhäsionen an Konjunktiva und Augenlid, n.n.bez.	12.39.99↔	Sonstige Iridoplastik, sonstige
10.5x.10↔	Lös von Adhäs an Konjunkt und Lid mit Bindehautplastik	12.40↔	Entfernen einer Läsion der vorderen Augkammer, n.n.bez.
10.5x.99↔	Sonstige Lösung von Adhäsionen an Konjunktiva und Augenlid	12.41↔	Destruktion einer Irlsläsion ohne Exzision
10.6x.00↔	Versorgung einer Konjunktivaverletzung, n.n.bez.	12.42↔	Exzision einer Irlsläsion
10.6x.10↔	Versorgung einer Konjunktivaverletzung, durch Naht	12.43↔	Destruktion einer Läsion des Corpus ciliare, ohne Exzision
10.6x.99↔	Sonstige Versorgung einer Konjunktivaverletzung	12.44↔	Exzision einer Läsion des Corpus ciliare
11.0↔	Entf eines intrakorn FK aus der Kornea mitt Magnet	12.51↔	Goniopunktion ohne Goniotomie
11.1↔	Inzision der Kornea	12.52↔	Goniotomie ohne Goniopunktion
11.31↔	Transposition eines Pterygiums	12.53↔	Goniotomie mit Goniopunktion
11.32↔	Exzision eines Pterygiums mit Korneatransplantat	12.54↔	Trabekulotomie ab externo
11.39.00↔	Sonstige Exzision eines Pterygiums, n.n.bez.	12.55↔	Zyklodialyse
		12.59.00↔	Sonstige Erleichterung der intraokulären Zirkulation, n.n.bez.

12.59.10↔	Erleicht d intraokl Zklt d Trbkplstk o Gnioplstk	13.43↔	Mech Phakofragm und andere Aspir eines Katarakts
12.59.11↔	Erleicht d intraokl Zklt d Aspr u Kürttg a Trblwrk	13.51↔	Extrakaps Extrakt der Linse durch inf tempor Zug
12.59.99↔	Sonstige Erleichterung der intraokulären Zirkulation, sonstige	13.59↔	Sonstige extrakapsuläre Extradktion der Linse
12.61.00↔	Trepanation der Sklera mit Iridektomie, n.n.bez.	13.64↔	Diszision einer Sekundärmembran [nach Katarakt]
12.61.10↔	Gedeckte Trepanation der Sklera mit Iridektomie	13.65↔	Exzision einer Sekundärmembran [nach Katarakt]
12.61.11↔	Nicht gedeckte Trepanation der Sklera mit Iridektomie	13.66↔	Mechanische Fragmentation einer Sekundärmembran [nach Katarakt]
12.61.99↔	Sonstige Trepanation der Sklera mit Iridektomie	13.69↔	Sonstige Kataraktextraktion
12.62↔	Thermokauterisation der Sklera mit Iridektomie	13.70↔	Einsetzen einer Intraokularlinse, n.n.bez.
12.63↔	Iridenkleisis und Iridotasis	13.71↔	Einsetz e Intraokullinse bei eKataraktextr, einzeit
12.64.00↔	Trabekulektomie ab externo, n.n.bez.	13.72↔	Sekundäres Einsetzen einer Intraokularlinse
12.64.10↔	Gedeckte Trabekulektomie ab externo	13.8↔	Entfernen einer Intraokularlinse
12.64.11↔	Nicht gedeckte Trabekulektomie ab externo	13.90↔	Operation an der Linse, n.a.klass.
12.64.99↔	Sonstige Trabekulektomie ab externo	13.91↔	Einsetzen von intraokulärer teleskopischer Prothese
12.65↔	Sonstige Sklerafistulisierung mit Iridektomie	13.92↔	Kapsulotomie an der Linse
12.66↔	Postoperative Revision einer Sklerafistulisierungs-Massnahme	13.93↔	Verschluss eines Defektes an der Linse mit Gewebekleber
12.69.00↔	Sonstige Sklerafistulisierungs-Massnahme, n.n.bez.	13.99↔	Sonstige Operationen an der Linse, sonstige
12.69.10↔	Filterierende Operationen zur Senkung des Augeninnendruckes	14.00↔	Entf eines FK aus der hinteren AugKam, n.n.bez.
12.69.99↔	Sonstige Sklerafistulisierungs-Massnahme, sonstige	14.01↔	Entf eines FK aus der hint AugKam mittels Magnet
12.71↔	Zyklodiathermie	14.02↔	Entfernen Fremdkörper hintere Augenkammer ohne Magnet
12.72↔	Zyklokryotherapie	14.21↔	Destruktion einer chorioretinalen Läsion durch Diathermie
12.73↔	Zyklophotokoagulation	14.22↔	Destruktion einer chorioretinalen Läsion durch Kryotherapie
12.74↔	Verkleinerung des Corpus ciliare, n.n.bez.	14.23↔	Destr einer chorioret Läsion durch XenBogPhotokoag
12.79.00↔	Sonstige Glaukomoperationen, n.n.bez.	14.24↔	Destr einer chorioret Läsion durch Laser-Photokoag
12.79.10↔	Viskokanalostomie bei Glaukom	14.25↔	Destr einer chorioret Läs d ni näh bez Photokoag
12.79.11↔	Tiefe Sklerektomie bei Glaukom	14.26↔	Destruktion einer chorioretinalen Läsion durch Radiotherapie
12.79.99↔	Sonstige Glaukomoperationen, sonstige	14.27↔	Destr e chorioret Läs d Implant e StrahlQuell
12.81↔	Naht einer Skleraverletzung	14.29↔	Sonstige Destruktion einer chorioretinalen Läsion
12.82↔	Verschluss einer Sklerafistel	14.31↔	Versorgung eines Retinarisses durch Diathermie
12.83↔	Rev einer OPWunde der vorderen AugKam, n.a.kl.	14.32↔	Versorgung eines Retinarisses durch Kryotherapie
12.84↔	Exzision oder Destruktion einer Skleraläsion	14.33↔	Versorgung eines Retinarisses durch Xenon-Bogen-Photokoagulation
12.85↔	Versorgung eines skleralen Staphyloms mit Transplantat	14.34↔	Versorgung eines Retinarisses durch Laser-Photokoagulation
12.86↔	Sonstige Versorgung eines skleralen Staphyloms	14.35↔	Versorg eines RetRiss durch ni näher bez Photokoag
12.87↔	Skleraverstärkung mit Transplantat	14.39.00↔	Sonstige Versorgung eines Retinarisses, n.n.bez.
12.88↔	Sonstige Skleraverstärkung	14.39.10↔	Versorgung eines Retinarisses durch schwere Flüssigkeiten
12.89↔	Sonstige Operationen an der Sklera	14.39.99↔	Sonstige Versorgung eines Retinarisses, sonstige
12.91.00↔	Therapeutische Evakuierung der vorderen Augenkammer, n.n.bez.	14.41↔	Sklera-Cerclage mit Plombe
12.91.10↔	Vorderkammerspülung, n.n.bez.	14.49↔	Sonstige Sklera-Cerclage
12.91.11↔	Vorderkammerspülung mit Entfernung von Silikonöl	14.51↔	Behebung einer Amotio retinae durch Diathermie
12.91.19↔	Sonstige Vorderkammerspülung	14.52↔	Behebung einer Amotio retinae durch Kryotherapie
12.91.20↔	Parazentese der vorderen Augenkammer	14.53↔	Behebung einer Amotio retinae durch Xenon-Bogen-Photokoagulation
12.91.99↔	Therapeutische Evakuierung der vorderen Augenkammer, sonstige	14.54↔	Behebung einer Amotio retinae durch Laser-Photokoagulation
12.92.00↔	Injektion in die vordere Augenkammer, n.n.bez.	14.55↔	Beheb einer Amot ret durch ni näher bez Photokoag
12.92.10↔	Injekt von flüssiger Subst i d vordere Augkam, n.n.bez.	14.59.00↔	Sonstige Verfahren zur Behebung einer Amotio retinae, n.n.bez.
12.92.11↔	Injektion von Flüssigkeit in die vordere Augenkammer	14.59.10↔	Behebung einer Amotio retinae durch schwere Flüssigkeiten
12.92.12↔	Injektion von flüssigem Medikament in die Vordere Augenkammer	14.59.11↔	Behebung einer Amotio retinae durch Endotamponade (Gas)
12.92.19↔	So Injekt von flüssiger Substanz i d vordere Augkam	14.59.99↔	Sonstige Verfahren zur Behebung einer Amotio retinae, sonstige
12.92.20↔	Injektion von Gas in die vordere Augenkammer, n.n.bez.	14.6x.00↔	Entf von chir impl Material aus d hint Augkam, n.n.bez.
12.92.21↔	Injektion von Luft in die vordere Augenkammer	14.6x.10↔	Revision und Wechsel einer Sklera-Cerclage
12.92.29↔	Sonstige Injektion von Gas in die vordere Augenkammer	14.6x.20↔	Entfernung einer Sklera-Cerclage
12.92.99↔	Sonstige Injektion in die vordere Augenkammer	14.6x.99↔	Entf von chir impl Material aus d hint Augkam, sonstige
12.93↔	Exz oder Destr e Epitheleinwuch in die vord AugKam	14.71.00↔	Entfernen des Glaskörpers (anteriöer Zugang), n.n.bez.
12.97↔	Sonstige Operationen an der Iris	14.71.10↔	Vordere Vitrektomie über Pars plana
12.98.00↔	Sonstige Operationen am Corpus ciliare, n.n.bez.	14.71.19↔	Sonstige Vitrektomie über Pars plana
12.98.10↔	Fixation des Ziliarkörpers	14.71.99↔	Entfernen des Glaskörpers (anteriöer Zugang), sonstige
12.98.99↔	Sonstige Operationen am Corpus ciliare, sonstige	14.72↔	Sonstiges Entfernen des Glaskörpers
12.99.00↔	Sonstige Operationen an der vorderen Augenkammer, n.n.bez.	14.73.00↔	Mechanische Vitrektomie (anteriöer Zugang), n.n.bez.
12.99.10↔	Entfernung einer Naht an der vorderen Augenkammer	14.73.10↔	Mech Vitrekt (anteriöer Zugang), ParsplanaVitrekt
12.99.99↔	Sonstige Operationen an der vorderen Augenkammer, sonstige	14.73.19↔	Mechanische Vitrektomie durch sonstigen anterioren Zugang
13.00↔	Entfernen eines Fremdkörpers aus der Linse, n.n.bez.	14.73.99↔	Mechanische Vitrektomie (anteriöer Zugang), sonstige
13.01↔	Entfernen eines Fremdkörpers aus der Linse mittels Magnet	14.74↔	Sonstige mechanische Vitrektomie
13.02↔	Entfernen eines Fremdkörpers aus der Linse ohne Magnet	14.9x.00↔	So Op an Ret, Chorioidea und hint Augkam, n.n.bez.
13.11↔	Intrakaps Extrakt der Linse durch inf tempor Zug	14.9x.10↔	Sontige Operation, Rotation der Netzhaut
13.19↔	Sonstige intrakapsuläre Extradktion der Linse	14.9x.20↔	Fxierng v Mrkpl f d Strhlth an Rt, Chorioidea u hnt Agkm
13.2↔	Extrakaps Extrakt der Lins durch linear ExtrakVerf	14.9x.21↔	Entf v Mrkpl f d Strhlth an Rt, Chorioidea u hnt Agkm
13.3↔	Extrakaps Extrakt dLins d einfAspir-(u Irrig-)Verf	14.9x.22↔	Lgkrktr e str Appl an Rt, Chorioidea u hnt Agkm
13.41↔	Phakoemulsifikation und Aspiration eines Katarakts	14.9x.23↔	Entf e str Appl an Ret, Chorioidea und hint Augkam
13.42↔	Mech Phakofragm und Aspir e Katarakt d post Zug	14.9x.99↔	So Op an Ret, Chorioidea und hint Augkam, So

15.01↔	Biopsie an äusserem Augenmuskel oder Sehne	15.4x.20↔	Myop an 2 ger Augmsk ohne temporäre Ablös von Augapf
15.11.00↔	Rücklagerung eines äusseren Augenmuskels, n.n.bez.	15.4x.21↔	Myp an mn 2 gr Agmsk m Op an mn 1 w Agmsk oh tmp Ablös v Agpf
15.11.10↔	Rücklagerung eines äusseren geraden Augenmuskels	15.4x.99↔	Op an 2 od mehr äusseren Agmsk oh tmp Ablös v Agpf, sonst
15.11.11↔	Rücklagerung eines äusseren schrägen Augenmuskels	15.5x.00↔	Transposition eines äusseren Augenmuskels, n.n.bez.
15.11.99↔	Sonstige Rücklagerung eines äusseren Augenmuskels	15.5x.10↔	Transposition eines äusseren geraden Augenmuskels
15.12.00↔	Vorverlagerung von einem äusseren Augenmuskel, n.n.bez.	15.5x.11↔	Transposition eines äusseren schrägen Augenmuskels
15.12.10↔	Vorverlagerung von einem äusseren geraden Augenmuskel	15.5x.99↔	Sonstige Transposition eines äusseren Augenmuskels
15.12.11↔	Vorverlagerung von einem äusseren schrägen Augenmuskel	15.6↔	Revision einer Operation an den äusseren Augenmuskeln
15.12.99↔	Sonstige Vorverlagerung von einem äusseren Augenmuskel	15.7↔	Versorgung eines Traumas an einem äusseren Augenmuskel
15.13.00↔	Resektion von einem äusseren Augenmuskel, n.n.bez.	15.9↔	Sonstige Operationen an äusseren Augenmuskeln und Sehnen
15.13.10↔	Resektion von e äusseren Augmsk, an e geraden Augmsk	16.01↔	Orbitotomie mit Knochenlappen
15.13.11↔	Resektion von e äusseren Augmsk, an e schrägen Augmsk	16.02↔	Orbitotomie mit Einsetzen eines orbitalen Implantats
15.13.99↔	Sonstige Resektion von einem äusseren Augenmuskel	16.09↔	Sonstige Orbitotomie
15.19.00↔	S Op an e ässrn Agmsk m tmp Ablös v Agpf, n.n.bz.	16.1↔	Entfernen eines penetr FK aus dem Auge, n.n.bez.
15.19.10↔	Verstärkende Eingriffe an Augenmuskeln, n.n.bez.	16.23↔	Biopsie an Orbita und Augapfel
15.19.11↔	Verstärkende Eingriffe an einem geraden Augenmuskel	16.31↔	Entf des Augenin h mit glz Implant in die SklSchale
15.19.12↔	Verstärkende Eingriffe an einem schrägen Augenmuskel	16.39↔	Sonstige Eviszeration des Augapfels
15.19.19↔	Sonstige Verstärkende Eingriffe an Augenmuskeln	16.41↔	Enukl dAugapf m glzImplant i dTenonKaps mAnheft Mm
15.19.20↔	Schwächende Eingriffe an Augenmuskeln, n.n.bez.	16.42↔	Enukleation des Augapfels mit anderem gleichzeitigem Implantat
15.19.21↔	Schwächende Eingriffe an einem geraden Augenmuskel	16.49↔	Sonstige Enukleation des Augapfels
15.19.22↔	Schwächende Eingriffe an einem schrägen Augenmuskel	16.51.00↔	Exenteration d Orbita mit Entf ben Strukturen, n.n.bez.
15.19.29↔	Sonstige Schwächende Eingriffe an Augenmuskeln	16.51.10↔	Exent d Orb m Entf ben Strukturen, m Erhalt d Lidhaut
15.19.30↔	Myopexie an geraden Augenmuskeln	16.51.11↔	Exent d Orb m Entf ben Strukturen, oh Erhalt d Lidhaut
15.19.40↔	Chirurgie der Abrollstrecke	16.51.99↔	Sonstige Exenteration d Orbita mit Entf ben Strukturen
15.19.99↔	So Op an e äusseren Augmsk m temp Ablös vom Augapf, So	16.52.00↔	Exent d Orb m ther Entf von Orbknoch, n.n.bez.
15.21.00↔	Verlängerungsverfahren an einem äusseren Augenmuskel, n.n.bez.	16.52.10↔	Exent d Orb m ther Entf v Orbknoch, m Erhalt d Lidhaut
15.21.10↔	Verlängerungsverfahren an e einz äusseren ger Augmsk	16.52.11↔	Exent d Orb m ther Entf v Orbknoch, oh Erhalt d Lidhaut
15.21.11↔	Verlängverf an e einz äusseren schrägen Augmsk	16.52.99↔	So Exent d Orb m therapeutischem Entf von Orbknoch
15.21.99↔	Sonstige Verlängerungsverfahren an einem äusseren Augenmuskel	16.59.00↔	Sonstige Exenteration der Orbita, n.n.bez.
15.22.00↔	Verkürzungsverfahren an äusseren Augenmuskeln, n.n.bez.	16.59.10↔	Sonstige Exenteration der Orbita, mit Erhalt der Lidhaut
15.22.10↔	Verkürzungsverfahren an e einz äusseren geraden Augmsk	16.59.11↔	Sonstige Exenteration der Orbita, ohne Erhalt der Lidhaut
15.22.11↔	Verkürzungsverfahren an e einz äusseren schrägen Augmsk	16.59.99↔	Sonstige Exenteration der Orbita, sonstige
15.22.99↔	Sonstige Verkürzungsverfahren an äusseren Augenmuskeln	16.61.00↔	Sekundäres Einsetzen eines Augenimplantats, n.n.bez.
15.29.00↔	Sonstige Op an e einz äusseren Augmsk, n.n.bez.	16.61.10↔	Sekundäres Einsetz e Augenimplantats, HautFettgewTx
15.29.01↔	Sonstige Operationen an e einz äusseren geraden Augmsk	16.61.99↔	Sekundäres Einsetzen eines Augenimplantats, sonstige
15.29.02↔	Sonstige Operationen an e einz äusseren schrägen Augmsk	16.62.00↔	Revision und Reinsertion eines Augenimplantats, n.n.bez.
15.29.09↔	Sonstige Op an e einz äusseren Augmsk, sonstige	16.62.10↔	Revision eines Augenimplantats
15.29.10↔	Adhäsioolyse an einem einzelnen äusseren Augenmuskeln, n.n.bez.	16.62.20↔	Wchs e Agnmpntts, Enf e HautFttgwTrmsplntts
15.29.11↔	Adhäsioolyse an einem einzelnen äusseren geraden Augenmuskel	16.62.29↔	Sonstiger Wechsel eines Augenimplantats
15.29.12↔	Adhäsioolyse an einem einzelnen äusseren schrägen Augenmuskel	16.62.99↔	Sonstige Revision und Reinsertion eines Augenimplantats
15.29.19↔	Sonstige Adhäsioolyse an einem einzelnen äusseren Augenmuskeln	16.63↔	Revision einer Enukleationstasche mit Transplantat
15.29.20↔	Entf e Muskelnahrt an e einz äusseren Augmsk, n.n.bez.	16.64↔	Sonstige Revision einer Enukleationstasche
15.29.21↔	Entf e Muskelnahrt an e einz äusseren geraden Augmsk	16.65.00↔	Sekundäres Transplantat in eine Exenterationshöhle, n.n.bez.
15.29.22↔	Entf e Muskelnahrt an e einz äusseren schrägen Augmsk	16.65.10↔	Sekundäres Tx i e Exenterationshöhle, HautFettgewTx
15.29.29↔	Entf e Muskelnahrt an e einz äusseren Augmsk, sonstige	16.65.99↔	Sonstiges sekundäres Transplantat in eine Exenterationshöhle
15.29.30↔	Absetzen eines einzelnen äusseren Augenmuskels, n.n.bez.	16.66↔	Sonstige Revision einer Exenterationshöhle
15.29.31↔	Absetzen eines einzelnen äusseren geraden Augenmuskels	16.69↔	Sonstige sekundäre Massnahmen nach Entfernen des Augapfels
15.29.32↔	Absetzen eines einzelnen äusseren schrägen Augenmuskels	16.71↔	Entfernen eines Augenimplantats
15.29.39↔	Absetzen eines einzelnen äusseren Augenmuskels, sonstige	16.72↔	Entfernen eines Orbitaimplantats
15.29.40↔	Refixation eines einzelnen äusseren Augenmuskels, n.n.bez.	16.81↔	Versorgung einer Orbitawunde
15.29.41↔	Refixation eines einzelnen äusseren geraden Augenmuskels	16.82↔	Versorgung einer Bulbusruptur
15.29.42↔	Refixation eines einzelnen äusseren schrägen Augenmuskels	16.89↔	Sonstige Versorgung einer Verletzung von Orbita oder Augapfel
15.29.49↔	Sonstige Refixation eines einzelnen äusseren Augenmuskels	16.92↔	Exzision einer Orbitaläsion
15.3x.00↔	Op an 2 o mhr ässrn Agmsk m tmp Ablös v Agpf, n.n.bz.	16.98.00↔	Sonstige Operationen an der Orbita, n.n.bez.
15.3x.10↔	Op an 2 ger Augmsk m temporärer Ablös vom Augapf	16.98.10↔	Rekonstruktion der Orbita, n.n.bez.
15.3x.11↔	Op an min 3 schrägen Augmsk m temp Ablös vom Augapf	16.98.11↔	Rekonstruktion der Orbitawand mit mikrovaskulärem Lappen
15.3x.12↔	Op an mn 2 gr u mn 2 schrägn Agmsk m tmp Ablös v Agpf	16.98.19↔	Sonstige Rekonstruktion der Orbitawand
15.3x.20↔	Myopexie an 2 ger Augmsk m temporärer Ablös vom Augapf	16.98.20↔	Knöcherne Dekompression der Orbita
15.3x.21↔	Myp an mn 2 gr Agmsk m Op an mn 1 w Agmsk m tmp Ablös v Agpf	16.98.21↔	Resektion von Fettgewebe aus der Orbita
15.3x.99↔	So Op an 2 o mehr äusseren Augmsk m temp Ablös v Augapf	16.98.22↔	Einlegen eines intraokularen Medikamententrägers
15.4x.00↔	Op an 2 o mhr ässrn Agmsk oh tmp Ablös v Agpf, n.n.bz.	16.98.23↔	Einlegen eines extrabulbären Medikamententrägers
15.4x.10↔	Operation an 2 ger Augmsk oh temporäre Ablös von Augapf	16.98.24↔	Operative temporäre intraokuläre Druckerhöhung
15.4x.11↔	Op an min 3 schrägen Augmsk oh temp Ablös von Augapf	16.98.25↔	Entfernung eines Implantates nach Glaukomoperation
15.4x.12↔	S Op an min 2 gr u min 2 schrägn Agmsk oh tmp Ablös v Agpf	16.98.99↔	Sonstige Operationen an der Orbita, sonstige
		16.99↔	Sonstige Operationen am Augapfel
		18.39.00↔	Sonstige Exzision am äusseren Ohr, n.n.bez.
		18.39.10↔	Resektion d Ohrmuschel, total, nicht hist kontrolliert



18.39.11↔	Resektion der Ohrmuschel: total, histographisch kontrolliert	20.42.23↔	Mstoidkt: sbtt Rs d Flsnb (sbt Ptrskt) m obl v Mgw
18.39.19↔	Sonstige Resektion der Ohrmuschel, sonstige	20.42.24↔	Mstoidkt: sbtt Rs d Flsnb (sbt Ptrskt) m obl v ftt u Mgw
18.39.99↔	Sonstige Exzision am äusseren Ohr, sonstige	20.42.30↔	Mastoidektomie: Partielle Resektion des Felsenbeins, n.n.bez.
18.5↔	Chirurgische Korrektur absteherender Ohren	20.42.31↔	Mastoidekt: Part Resektion d Felsenb oh obliteration
18.6x.00↔	Rekonstruktion des äusseren Gehörganges, n.n.bez.	20.42.32↔	Mastoidekt: Part Res d Felsenb m obli von fette Gew
18.6x.10↔	Erweiterung des äusseren Gehörganges	20.42.33↔	Mastoidekt: Partielle Resektion d Felsenb m obli Mgew
18.6x.20↔	Rekonstruktion eines (bestehenden) äusseren Gehörganges	20.42.34↔	Mastoidekt: Part Res d Felsenb m obli von fette u Mgew
18.6x.30↔	Konstruktion eines (nicht bestehenden) äusseren Gehörganges	20.42.99↔	Radikale Mastoidektomie, sonstige
18.6x.99↔	Rekonstruktion des äusseren Gehörganges, sonstige	20.49↔	Sonstige Mastoidektomie
18.71.00↔	Ohrmuschelaufbau, n.n.bez.	20.61.00↔	(Initiale) Fenestration am Innenohr, n.n.bez.
18.71.10↔	Ohrmuschelaufbau, partiell, n.n.bez.	20.61.10↔	Fenstertr a Innhr, oh Implnt e Prth (ntials Vrfrm)
18.71.11↔	Ohrmuschelaufbau, partiell mit Gewebeexpander	20.61.99↔	(Initiale) Fenestration am Innenohr, sonstige
18.71.12↔	Ohrmuschelaufbau, partiell mit Galealappen	20.62.00↔	Revision einer Fenestration am Innenohr, n.n.bez.
18.71.13↔	Ohrmuschelaufbau, partiell mit Knorpeltransplantat	20.62.10↔	Revision e Fenestration a Innohr, oh Implant e Prothese
18.71.14↔	Ohrmuschelaufbau, partiell mit mikrovaskulärem Lappen	20.62.99↔	Revision einer Fenestration am Innenohr, sonstige
18.71.19↔	Ohrmuschelaufbau, partiell, sonstige	20.71↔	Endolymphatischer Shunt
18.71.20↔	Ohrmuschelaufbau, total, n.n.bez.	20.79.00↔	Sonstige Inzision, Exz und Destr a Innenohr, n.n.bez.
18.71.21↔	Ohrmuschelaufbau, total mit Gewebeexpander	20.79.10↔	Exzision einer Läsion am Labyrinth
18.71.22↔	Ohrmuschelaufbau, total mit Galealappen	20.79.11↔	Kochleosacotomie
18.71.23↔	Ohrmuschelaufbau, total mit Knorpeltransplantat	20.79.20↔	Labyrinthektomie, transtympanal
18.71.24↔	Ohrmuschelaufbau, total mit mikrovaskulärem Lappen	20.79.21↔	Labyrinthektomie, transmastoideal
18.71.29↔	Ohrmuschelaufbau, total, sonstige	20.79.22↔	Labyrinthdestruktion, transtympanal
18.71.30↔	Implantation von allopl. Materialien b Aufb e Ohrmuschel	20.79.23↔	Labyrinthdestruktion, transmastoideal
18.71.99↔	Ohrmuschelaufbau, sonstige	20.79.99↔	Sonstige Inzision, Exz und Destr a Innenohr, sonstige
18.72↔	Reinsertion eines amputierten Ohres	20.8↔	Operationen an der Tuba auditiva
18.79↔	Sonstige plastische Rekonstruktion am äusseren Ohr	20.91↔	Tympanosympathektomie
19.0↔	Mobilisation des Stapes	20.92↔	Revision einer Mastoidektomie
19.11↔	Stapedektomie mit Einpassen einer Inkus-Prothese	20.93↔	Plastische Rekonstruktion am runden und ovalen Fenster
19.19.00↔	Sonstige Stapedektomie, n.n.bez.	20.95.00↔	Implantation eines elektromagnetischen Hörapparates, n.n.bez.
19.19.10↔	Stapedot m Einp e Autg StapesProth (Inkusstapedot)	20.95.10↔	Implnt o Wchs e aktvn Hörpp oh Untbr d Ghörknktt
19.19.11↔	Stpdt m Enp e allpstsch StpsPrth (Inksstpdt)	20.95.11↔	Implant o Wechs e aktiven Hörapp m Untbr d Gehörknkette
19.19.12↔	Malleo-Stapedotomie	20.95.99↔	Implantation eines elektromagnetischen Hörapparates, sonstige
19.19.99↔	Sonstige Stapedektomie, sonstige	20.96↔	Implantation oder Ersatz einer Kochleaprothese, n.n.bez.
19.21↔	Revision einer Stapedektomie mit Inkus-Ersatz	20.97↔	Implantation oder Ersatz einer einkanaligen Kochleaprothese
19.29.00↔	Sonstige Revision einer Stapedektomie, n.n.bez.	20.98↔	Implantation oder Ersatz einer mehrkanaligen Kochleaprothese
19.29.10↔	Sonstige Revision einer Stapedektomie mit Stapes-Prothese	20.99.00↔	Sonstige Operationen an Innen- und Mittelohr, n.n.bez.
19.29.11↔	Sonstige Revision e Stapedektomie m Autg StapesProth	20.99.10↔	Implantation von Knochenverankerungen am Mittel- oder Innenohr
19.29.12↔	So Rev e Stapedektomie m alloplastische StapesProth	20.99.20↔	Verschluss einer Labyrinthfistel
19.29.13↔	Sonstige Revision einer Stapesplastik (ohne Inkus-Ersatz)	20.99.30↔	Entf e Kochleaimplantates oder implantbar Hörgerätes
19.29.99↔	Sonstige Revision einer Stapedektomie, sonstige	20.99.99↔	Sonstige Operationen an Innen- und Mittelohr, sonstige
19.3↔	Sonstige Operationen an den Gehörknöchelchen	21.04↔	Stillung einer Epistaxis durch Ligatur der Aa. ethmoidales
19.4↔	Myringoplastik	21.05↔	Stillng e Epistax d (transantr) Ligat d A. maxill
19.52↔	Tympanoplastik Typ II	21.06↔	Stillung einer Epistaxis durch Ligatur der A. carotis externa
19.53↔	Tympanoplastik Typ III	21.07↔	StillngEpistax duExzMukos,Haut-Tx Sept/lat NasWand
19.54↔	Tympanoplastik Typ IV	21.4x.00↔	Resektion der Nase, n.n.bez.
19.55↔	Tympanoplastik Typ V	21.4x.10↔	Resektion der Nase, partiell, nicht histographisch kontrolliert
19.56.00↔	Tympanoplastik und Ossikuloplastik, n.n.bez.	21.4x.11↔	Resektion der Nase, partiell, histographisch kontrolliert
19.56.10↔	TypI m Antrt,Attk,Attkoantr/Mstekt:Oh Imp Prth Imp autg Oskl	21.4x.20↔	Resektion der Nase, subtotal, nicht histographisch kontrolliert
19.56.11↔	TypI m Antrt,Attk,Attkoantr/Mstekt:M Imp alpl,alg/xg Prot	21.4x.21↔	Resektion der Nase, subtotal, histographisch kontrolliert
19.56.20↔	Tymppl m AnlOhrrdhöhl(ff Kvät):Oh ImplntPrth/m Imp autg Os	21.4x.30↔	Resektion der Nase, total, nicht histographisch kontrolliert
19.56.21↔	TympplAnlOhrrdhöhl (ff Kvät):Implntallpl. allg/xng Prth	21.4x.31↔	Resektion der Nase, total, histographisch kontrolliert
19.56.99↔	Tympanoplastik und Ossikuloplastik, sonstige	21.4x.99↔	Sonstige Resektion der Nase
19.6↔	Revision einer Tympanoplastik	21.82↔	Verschluss einer Nasenfistel
19.9x.00↔	Sonstige plastische Rekonstruktion am Mittelohr, n.n.bez.	21.83.00↔	Totale plastische Nasenrekonstruktion, n.n.bez.
19.9x.10↔	Mikrochirurgische Operationen am Mittelohr, n.n.bez.	21.83.10↔	Septorhpl m Korr d Knorp o d Kn, m lok autog Tx
19.9x.11↔	Verkleinerung einer Radikalhöhle	21.83.11↔	Sptrhpl m Krr d Knrp o d Kn, m dst autg Tx, allg o xng Tx
19.9x.12↔	Reko d Mitthres: Reimpl / Reko d hint Gehörgangswand	21.83.12↔	Septorhinoplastik mit Korrektur des Knochens und des Knorpels
19.9x.13↔	Rekonstruktion des Mittelohres	21.83.20↔	Tot Plast Nasenrekonstruktion m Implant von allopl Mat
19.9x.14↔	Verschluss einer Mastoid-Fistel	21.83.99↔	Totale plastische Nasenrekonstruktion, sonstige
19.9x.19↔	Mikrochirurgische Operationen am Mittelohr, sonstige	21.84↔	Revision einer Rhinoplastik
19.9x.99↔	Sonstige plastische Rekonstruktion am Mittelohr, sonstige	21.85↔	Augmentationsrhinoplastik
20.21↔	Inzision am Mastoid	21.86.00↔	Rhinoplastik der Nasenweichteile, n.n.bez.
20.22↔	Inzision an den Pyramidenzellen	21.86.10↔	Rhinoplastik der Nasenweichteile, äussere Nase
20.41↔	Einfache Mastoidektomie	21.86.11↔	Rhinoplastik mit lokalen oder distalen Lappen
20.42.00↔	Radikale Mastoidektomie, n.n.bez.	21.86.99↔	Rhinoplastik der Nasenweichteile, sonstige
20.42.10↔	Mastoidekt: M Freil d Fazialisk: Ohne Dekompr d Nerven	21.87↔	Sonstige Rhinoplastik
20.42.11↔	Mastoidektomie: M Freil d Fazialisk: M Dekompr d Nerven	21.89↔	Sonstige plastische Rekonstruktion und Operationen an der Nase
20.42.20↔	Mstoidkt: sbtt Rs d Flsnb (sbt Ptrskt), n.n.bz.	22.31↔	Radikale Kieferhöhlen-Operation
20.42.21↔	Mstoidkt: sbtt Rs d Flsnb (sbt Ptrskt) oh obl		
20.42.22↔	Mstoidkt: sbtt Rs d Flsnb (sbt Ptrskt) m obl v ftt Gw		

22.41.00↔	Sinusotomie des Sinus frontalis, n.n.bez.	25.2x.52↔	Pelviglossomekt, Rekonstruktion m lok Schleimhaut
22.41.10↔	Sinusotomie des Sinus frontalis von außen	25.2x.53↔	Pelviglossomandibulektomie, Rekonstruktion mit myokutaner Lappe
22.41.11↔	Sinusotomie des Sinus frontalis, endonasal	25.2x.54↔	Pelviglossomekt, Reko m fr mikrovasikanast Transplantat
22.41.12↔	Sinusotomie des Sinus frontalis, Anlage einer Mediandrainage	25.2x.59↔	Pelviglossomandibulektomie, mit sonstiger Rekonstruktion
22.41.99↔	Sinusotomie des Sinus frontalis, sonstige	25.3x.00↔	Vollständige Glossektomie, n.n.bez.
22.42.00↔	Sinusektomie des Sinus frontalis, n.n.bez.	25.3x.09↔	Vollständige Glossektomie, sonstige
22.42.10↔	Osteoplastische Stirnhöhlenoperation mit Obliteration	25.3x.10↔	Vollständige Glossektomie, transoraler Zugang, n.n.bez.
22.42.11↔	Osteoplastische Stirnhöhlenoperation ohne Obliteration	25.3x.11↔	Vollständige Glossekt, transoraler Zugang, oh Reko
22.42.99↔	Sinusektomie des Sinus frontalis, sonstige	25.3x.12↔	Vollst Glossekt, transor Zugang, Reko m lok Schleimh
22.52↔	Sphenoidotomie	25.3x.13↔	Vollst Glossekt, transor Zugang, Reko m myokut Lappe
22.60↔	Sinusektomie, n.n.bez.	25.3x.14↔	Vllst Glsskt, trnsr Zg, Rk m fr mkrvsknst Tx
22.61↔	Exz e Läs am Sin maxill d den Zug nach Cald w-Luc	25.3x.19↔	Vollständige Glossekt, transoraler Zugang, m So Reko
22.62↔	Exzision einer Läsion am Sinus maxillaris durch anderen Zugang	25.3x.20↔	Vollständige Glossektomie, transmandibularär Zugang, n.n.bez.
22.63.00↔	Ethmoidektomie, n.n.bez.	25.3x.21↔	Vollständige Glossekt, transmand Zugang, oh Reko
22.63.10↔	Ethmoidektomie von außen	25.3x.22↔	Vollst Glossekt, transmand Zugang, Reko m lok Schleimh
22.63.11↔	Ethmoidektomie, endonasal oder transmaxillär	25.3x.23↔	Vollst Glossekt, transmand Zugang, Reko m myokut Lappe
22.63.99↔	Ethmoidektomie, sonstige	25.3x.24↔	Vllst Glsskt, trnsmnd Zg, Rk m fr mkrvsknst Tx
22.64↔	Sphenoidektomie	25.3x.29↔	Vollständige Glossekt, transmand Zugang, m So Reko
22.71↔	Verschluss einer Nasennebenhöhlenfistel	25.3x.30↔	Vollständige Pelviglossektomie, transoraler Zugang, n.n.bez.
22.79.00↔	Rekonstruktion einer Nasennebenhöhle, n.n.bez.	25.3x.31↔	Vollständige Pelviglekt, transoraler Zugang, oh Reko
22.79.10↔	Rekonstruktion des Stirnbeins	25.3x.32↔	Vollst Pelviglekt, transor Zugang, Reko m lok Schleimh
22.79.11↔	Rekonstruktion oder Kranialisation einer Stirnhöhlenwand	25.3x.33↔	Vollst Pelviglekt, transor Zugang, Reko m myokut Lappe
22.79.19↔	Sonstige Rekonstruktion einer Nasennebenhöhle	25.3x.34↔	Vllst Plvglkt, trnsr Zg, Rk m fr mkrvsknst Tx
23.6↔	Prothetisches Zahnimplantat	25.3x.39↔	Vollständige Pelviglekt, transoraler Zugang, m So Reko
24.2x.00↔	Gingivaplastik, n.n.bez.	25.3x.40↔	Vollständige Pelviglekt, transmand Zugang, n.n.bez.
24.2x.10↔	Gingivaplastik mit Transplantat oder Implantat	25.3x.41↔	Vollständige Pelviglekt, transmand Zugang, oh Reko
24.2x.99↔	Gingivaplastik, sonstige	25.3x.42↔	Vollst Pelviglekt, transmand Zug, Reko m lok Schleimh
24.4x.00↔	Exzision einer Zahnläsion am Kiefer, n.n.bez.	25.3x.43↔	Vollst Pelviglekt, transmand Zug, Reko m myokut Lappe
24.4x.10↔	Exz e Zhnläsion a Kiefr m Eröffng v Kiefrhöhl o Nsnbdn	25.3x.44↔	Vllst Plvglkt, trnsmnd Zg, Rk m fr mkrvsknst Tx
24.4x.11↔	Exzision einer Zahnläsion am Kiefer mit Nervendarstellung	25.3x.49↔	Vollständige Pelviglekt, transmand Zugang, m So Reko
24.4x.99↔	Exzision einer Zahnläsion am Kiefer, sonstige	25.3x.50↔	Vollständige Pelviglossomandibulektomie, n.n.bez.
24.5x.00↔	Alveoloplastik, n.n.bez.	25.3x.51↔	Vollständige Pelviglossomandibulektomie, ohne Rekonstruktion
24.5x.10↔	Alveoloplastik mit Transplantat	25.3x.52↔	Vollständige Pelviglossomekt, Reko m lok Schleimhaut
24.5x.99↔	Alveoloplastik, sonstige	25.3x.53↔	Vollständige Pelviglossomekt, Reko m myokut Lappe
24.7↔	Anbringen einer orthodontischen Apparatur	25.3x.54↔	Vollst Pelviglossomekt, Reko m fr mikrovasikanast Tx
24.91.00↔	Extens o Vertiefung d Sulcus buccolab o ling, n.n.bez.	25.3x.59↔	Vollständige Pelviglossomekt, m sonstiger Reko
24.91.10↔	Vestibulumplastik	25.4x.00↔	Radikale Glossektomie, n.n.bez.
24.91.11↔	Mundbodensenkung	25.4x.10↔	Radikale Glossektomie, transoraler Zugang, n.n.bez.
24.91.99↔	Extens o Vertiefung d Sulcus buccolab o ling, sonstige	25.4x.11↔	Radikale Glossektomie, transoraler Zugang, ohne Rekonstruktion
25.2x.00↔	Partielle Glossektomie, n.n.bez.	25.4x.12↔	Rad Glossekt, transoraler Zugang, Reko m lok Schleimh
25.2x.09↔	Partielle Glossektomie, sonstige	25.4x.13↔	Rad Glossekt, transoraler Zugang, Reko m myokut Lappe
25.2x.10↔	Partielle Glossektomie, transoraler Zugang, n.n.bez.	25.4x.14↔	Rad Glossekt, transor Zug, Reko m fr mikrovasikanast Tx
25.2x.11↔	Partielle Glossektomie, transoraler Zugang, ohne Rekonstruktion	25.4x.19↔	Rad Glossekt, transoraler Zugang, m sonstiger Reko
25.2x.12↔	Part Glossekt, transoraler Zugang, Reko m lok Schleimh	25.4x.20↔	Radikale Glossektomie, transmandibularär Zugang, n.n.bez.
25.2x.13↔	Part Glossekt, transoraler Zugang, Reko m myokut Lappe	25.4x.21↔	Rad Glossekt, transmandibularär Zugang, oh Reko
25.2x.14↔	Part Glossekt, transor Zug, Reko m fr mikrovasikanast Tx	25.4x.22↔	Rad Glossekt, transmand Zugang, Reko m lok Schleimh
25.2x.19↔	Part Glossekt, transoraler Zugang, m sonstiger Reko	25.4x.23↔	Rad Glossekt, transmand Zugang, Reko m myokut Lappe
25.2x.20↔	Partielle Glossektomie, transmandibularär Zugang, n.n.bez.	25.4x.24↔	Rd Glsskt, trnsmnd Zg, Rk m fr mkrvsknst Tx
25.2x.21↔	Part Glossekt, transmandibularär Zugang, oh Reko	25.4x.29↔	Rad Glossekt, transmandibularär Zugang, m So Reko
25.2x.22↔	Part Glossekt, transmand Zugang, Reko m lok Schleimh	25.4x.30↔	Radikale Pelviglossektomie, transoraler Zugang, n.n.bez.
25.2x.23↔	Part Glossekt, transmand Zugang, Reko m myokut Lappe	25.4x.31↔	Rad Pelviglekt, transoraler Zugang, oh Rekonstruktion
25.2x.24↔	Prt Glsskt, trnsmnd Zg, Rk m fr mkrvsknst Tx	25.4x.32↔	Rad Pelviglekt, transoraler Zugang, Reko m lok Schleimh
25.2x.29↔	Part Glossekt, transmandibularär Zugang, m So Reko	25.4x.33↔	Rad Pelviglekt, transoraler Zugang, Reko m myokut Lappe
25.2x.30↔	Pelviglossektomie, transoraler Zugang, n.n.bez.	25.4x.34↔	Rd Plvglkt, trnsr Zg, Rk m fr mkrvsknst Tx
25.2x.31↔	Pelviglossektomie, transoraler Zugang, ohne Rekonstruktion	25.4x.39↔	Rad Pelviglekt, transoraler Zugang, m sonstiger Reko
25.2x.32↔	Pelviglekt, transoraler Zugang, Reko m lok Schleimhaut	25.4x.40↔	Radikale Pelviglossektomie, transmandibularär Zugang, n.n.bez.
25.2x.33↔	Pelviglekt, transoraler Zugang, Reko m myokut Lappe	25.4x.41↔	Rad Pelviglekt, transmandibularär Zugang, oh Reko
25.2x.34↔	Pelviglekt, transor Zug, Reko m fr mikrovasikanast Tx	25.4x.42↔	Rad Pelviglekt, transmand Zugang, Reko m lok Schleimh
25.2x.39↔	Pelviglekt, transoraler Zugang, m sonstiger Reko	25.4x.43↔	Rad Pelviglekt, transmand Zugang, Reko m myokut Lappe
25.2x.40↔	Pelviglossektomie, transmandibularär Zugang, n.n.bez.	25.4x.44↔	Rd Plvglkt, trnsmnd Zg, Rk m fr mkrvsknst Tx
25.2x.41↔	Pelviglossektomie, transmandibularär Zugang, ohne Rekonstruktion	25.4x.49↔	Rad Pelviglekt, transmandibularär Zugang, m So Reko
25.2x.42↔	Pelviglekt, transmand Zugang, Reko m lok Schleimh	25.4x.50↔	Radikale Pelviglossomandibulektomie, n.n.bez.
25.2x.43↔	Pelviglekt, transmand Zugang, Reko m myokut Lappe	25.4x.51↔	Radikale Pelviglossomandibulektomie, ohne Rekonstruktion
25.2x.44↔	Pelviglekt, transmand Zug, Reko m fr mikrovasikanast Tx	25.4x.52↔	Rad Pelviglossomekt, Rekonstruktion m lok Schleimhaut
25.2x.49↔	Pelviglekt, transmandibularär Zugang, m sonstiger Reko	25.4x.53↔	Radikale Pelviglossomekt, Rekonstruktion m myokut Lappe
25.2x.50↔	Pelviglossomandibulektomie, n.n.bez.	25.4x.54↔	Rad Pelviglossomekt, Reko m fr mikrovasikanast Tx
25.2x.51↔	Pelviglossomandibulektomie, ohne Rekonstruktion	25.4x.59↔	Radikale Pelviglossomekt, m sonstiger Rekonstruktion
		25.4x.99↔	Radikale Glossektomie, sonstige.



25.59.00↔	Sonstige Zungenrekonstruktion und Zungenplastik, n.n.bez.	27.59.40↔	So Plast Reko an Lip und Mund m fr mikrovaskanast Tx
25.59.10↔	Plastische Rekonstruktion der Zunge, n.n.bez.	27.59.41↔	Sonstige Plast Reko an Lip und Mund m gestielt Fernl
25.59.11↔	Reduktionsplastik der Zunge	27.59.50↔	Lappenstieldurchtrennung nach Hautplastik an der Lippe
25.59.99↔	Sonstige Zungenrekonstruktion und Zungenplastik, sonstige	27.59.60↔	Einsetzen eines Gewebeexpanders an der Lippe
26.21↔	Marsupialisation einer Speicheldrüsenzyste	27.59.99↔	Sonstige plastische Rekonstruktion an Lippe und Mund, sonstige
26.29.00↔	Sonstige Exzision einer Läsion an einer Speicheldrüse, n.n.bez.	27.62.00↔	Korrektur einer Gaumenspalte, n.n.bez.
26.29.10↔	Destruktion einer Speicheldrüse, n.n.bez.	27.62.10↔	Korrektur einer Gaumenspalte, Kieferplastik
26.29.99↔	Sonstige Exzision einer Läsion an einer Speicheldrüse, sonstige	27.62.11↔	Korrektur einer Gaumenspalte, Kieferplastik mit Osteoplastik
26.30↔	Sialoadenektomie, n.n.bez.	27.62.20↔	Korrektur einer Gaumenspalte, Sekundäroperation der Kieferspalte
26.31.00↔	Partielle Sialoadenektomie, n.n.bez.	27.62.99↔	Korrektur einer Gaumenspalte, sonstige
26.31.10↔	Partielle Parotidektomie ohne intraoperatives Fazialismonitoring	27.63.00↔	Revision der Korrektur einer Gaumenspalte, n.n.bez.
26.31.11↔	Partielle Parotidektomie mit intraoperatives Fazialismonitoring	27.63.10↔	Revision der Korrektur einer Gaumenspalte, Kieferplastik
26.31.99↔	Partielle Sialoadenektomie, sonstige	27.63.11↔	Revision d Korr e Gaumenspalte, Kieferplastik m Osteopl
26.32.00↔	Vollständige Sialoadenektomie, n.n.bez.	27.63.20↔	Rv d Krr e Gaumnspltt, Skndärprtion d Kiefrspltt
26.32.10↔	Vollst Parotidekt m Erh d N. faz, oh intraop Fazialm	27.63.99↔	Revision der Korrektur einer Gaumenspalte, sonstige
26.32.11↔	Vollst Parotidekt m Erh d N. faz, m intraop Fazialm	27.64↔	Einsetzen eines Gaumenimplantates
26.32.20↔	Vollständige Parotidekt m Resektion und Reko d N. faz	27.69.00↔	Sonstige plastische Rekonstruktion am Gaumen, n.n.bez.
26.32.30↔	Vollständige Resektion Glandula submandibularis	27.69.10↔	Plastische Rekonstruktion am weichen Gaumen
26.32.99↔	Vollständige Sialoadenektomie, sonstige	27.69.11↔	Plastische Rekonstruktion am knöchernen Gaumen
26.41.00↔	Naht einer Risswunde an einer Speicheldrüse, n.n.bez.	27.69.99↔	Sonstige plastische Rekonstruktion am Gaumen, sonstige
26.41.10↔	Naht einer Risswunde an einem Speicheldrüsenang	27.73↔	Plastische Rekonstruktion an der Uvula
26.41.99↔	Naht einer Risswunde an einer Speicheldrüse, sonstige	27.79↔	Sonstige Operationen an der Uvula
26.42↔	Verschluss einer Speicheldrüsenfistel	28.2x.00↔	Tonsillektomie ohne Adenoidektomie, n.n.bez.
26.49.00↔	Sonstige Plast Reko an Speicheldrüse o gang, n.n.bez.	28.2x.10↔	Part Resektion d Tonsille [Tonsillotomie] oh Adenoidekt
26.49.10↔	Fistulisierung einer Speicheldrüse	28.2x.11↔	Total Tonsillektomie ohne Adenoidektomie
26.49.11↔	Transplantation einer Speichelgangöffnung	28.2x.12↔	Abszess tonsillektomie
26.49.12↔	Verlagerung eines Speicheldrüsenausführungsganges	28.2x.99↔	Tonsillektomie ohne Adenoidektomie, sonstige
26.49.99↔	Sonstige Plast Reko an Speicheldrüse o gang, sonstige	28.3↔	Tonsillektomie mit Adenoidektomie
27.31.00↔	Lok Exz o Destr von Läs o Gew a knöch Gaum, n.n.bez.	28.4↔	Exzision eines Tonsillenrestes
27.31.10↔	Lokale Exzision von Läsion oder Gewebe am knöchernen Gaumen	28.5x.00↔	Exzision der Zungengrundtonsille, n.n.bez.
27.31.20↔	Partielle Exzision von Läsion oder Gewebe am knöchernen Gaumen	28.5x.10↔	Exzision der Zungengrundtonsille, transoral
27.31.30↔	Destruktion von Läsion oder Gewebe am knöchernen Gaumen	28.5x.11↔	Exzision der Zungengrundtonsille, durch Pharyngotomie
27.31.99↔	Lok Exz o Destr von Läs o Gew a knöch Gaum, sonstige	28.5x.99↔	Exzision der Zungengrundtonsille, sonstige
27.32.00↔	Asgdhnt Exz o Dstr v Läs o Gw a knöch Gaum, n.n.bez.	28.6↔	Adenoidektomie ohne Tonsillektomie
27.32.10↔	Totale transorale Exst von Läsion oder Gew a knöch Gaum	28.91↔	Entf eines FK von Tons und Adenoid durch Inzision
27.32.11↔	Rd trnsmndblär Exz [EnblcRs] v Läs o Gw a knöch Gaum	28.92↔	Exzision einer Läsion an Tonsillen und Adenoiden
27.32.12↔	Rd trnsfzjal Exz [EnblcRs] v Läs o Gw a knöch Gaum	29.2x.00↔	Exz von branch Zyste oder Rest d Kiemenspalte, n.n.bez.
27.32.99↔	Aisgedehnt Exz o Destr von Läs o Gew a knöch Gaum, So	29.2x.10↔	Exzision einer laterale Halszyste
27.53↔	Verschluss einer Fistel im Mund	29.2x.11↔	Exz von branch Zyste o Rest d Kiemenspalt als sek Eingr
27.54.00↔	Plastische Rekonstruktion e (angeb) Lipsp, n.n.bez.	29.2x.20↔	Operation an Kiemengangsresten, n.n.bez.
27.54.10↔	Lippenplastik einer (angeborenen) Lippenspalte	29.2x.21↔	Operation an Kiemengangsresten, sekundärer Eingriff
27.54.11↔	Sekundäroperation einer (angeborenen) Lippenspalte	29.2x.99↔	Exz von branch Zyste oder Rest d Kiemenspalte, sonstige
27.54.99↔	Plastische Rekonstruktion e (angeb) Lipsp, sonstige	29.31↔	Krikopharyngeale Myotomie
27.55.00↔	Vollhauttransplantat an Lippe und Mund, n.n.bez.	29.32.00↔	Pharyngeale Divertikulektomie, n.n.bez.
27.55.10↔	Kleinflächiges Vollhauttransplantat an Lippe und Mund	29.32.10↔	Endoskopisches Diverticulostomie eines Zenker-Divertikels
27.55.20↔	Großflächiges Vollhauttransplantat an Lippe und Mund	29.32.11↔	Divertixtomie eines Zenker-Divertikels
27.55.99↔	Vollhauttransplantat an Lippe und Mund, sonstige	29.32.99↔	Pharyngeale Divertikulektomie, sonstige
27.56.00↔	Sonstiges Hauttransplantat an Lippe und Mund, n.n.bez.	29.33.00↔	(Partielle) Pharyngektomie, n.n.bez.
27.56.10↔	Kleinflächiges Spalthauttransplantat an Lippe und Mund	29.33.10↔	Partielle Pharyngektomie, ohne Rekonstruktion
27.56.20↔	Großflächiges Spalthauttransplantat an Lippe und Mund	29.33.11↔	Part Pharyngekt, Rekonstruktion m gestielt reg o Fernl
27.56.30↔	Kleinflächige heterologe Hauttransplantation an die Lippe	29.33.12↔	Part Pharyngekt, Reko m fr mikrovaskanast Transplantat
27.56.40↔	Grossflächig heterologe Hauttransplantation an die Lippe	29.33.20↔	Totale Pharyngekt, Reko m gestielt reg o Fernl
27.56.50↔	Kleinflächige homologe Hauttransplantation an die Lippe	29.33.21↔	Tt Phryngkt, Rk m fr mkrvsknst Tx, fr Drmtr o Mgnhchz
27.56.60↔	Grossflächig homologe Hauttransplantation an die Lippe	29.33.99↔	(Partielle) Pharyngektomie, sonstige
27.56.99↔	Sonstiges Hauttransplantat an Lippe und Mund, sonstige	29.4x.00↔	Plastische Rekonstruktion am Pharynx, n.n.bez.
27.57.00↔	Anbr e gestielt oder fr Lp an Lip und Mund, n.n.bez.	29.4x.10↔	Plast Reko a Phar, m lok Schleimhaut o fr Hautlap
27.57.10↔	Anbr e fr mikrovaskanast Transplantats an Lip und Mund	29.4x.11↔	Plast Rekonstruktion a Phar, m gestielt myokutanen Lp
27.57.11↔	Anbringen eines gestielten Fernlappens an Lippe und Mund	29.4x.12↔	Plst Rk a Phr, m mkrvsk anstmsiertm Tx, Drmtr o Mgnhchz
27.57.99↔	Anbr e gestielt oder fr Lp an Lip und Mund, sonstige	29.4x.99↔	Plastische Rekonstruktion am Pharynx, sonstige
27.58↔	Rv e gestielt o fr Lp o fr Hauttrnsplntts an Lp u Mnd	29.52↔	Exzision einer branchiogenen Fistel
27.59.00↔	Sonstige plastische Rekonstruktion an Lippe und Mund, n.n.bez.	29.59↔	Sonstige plastische Rekonstruktion am Pharynx
27.59.10↔	Kleinflächiges temporäres Haut-Regenerationsgraft an die Lippe	29.99↔	Sonstige Operation am Pharynx
27.59.11↔	Grossflächiges temporäres Haut-Regenerationsgraft an die Lippe	30.1x.00↔	Hemilaryngektomie, n.n.bez.
27.59.20↔	Klfl Weichteildeckung d kult Keratinozyten an d Lippe	30.1x.10↔	Hemilaryngektomie, supraglottisch horizontal
27.59.21↔	Grofl Weichteildeckung d kult Keratinozyten an d Lippe	30.1x.11↔	Hemilaryngektomie, supraglottisch mit Zungengrundresektion
27.59.30↔	Klfl temp Weichteildeckung d Komb mehr Verf an d Lip	30.1x.99↔	Hemilaryngektomie, sonstige
27.59.31↔	Grossflächige temp Weichtd d Komb mehr Verf an d Lip	30.21↔	Epiglottidektomie
		30.22.00↔	Chordektomie, n.n.bez.

30.22.10↔	Chordektomie, endolaryngeal	31.79.15↔	Sonstige (Plast) Reko an d Trachea b Trachealstenose
30.22.11↔	Chordektomie, durch Thyreotomie	31.79.99↔	Sonstige plastische Rekonstruktion an der Trachea, sonstige
30.22.99↔	Chordektomie, sonstige	31.92↔	Lösung von Adhäsionen am Larynx
30.29.00↔	Sonstige partielle Laryngektomie, n.n.bez.	31.98↔	Sonstige Operationen am Larynx
30.29.10↔	Cricohyoidoepiglottopexy (CHEP)	31.99↔	Sonstige Operationen an der Trachea
30.29.11↔	Cricohyoidopexy (CHP)	32.09.00↔	So Lok Exz o Destr von Läs o Gew an e Bronch, n.n.bez.
30.29.20↔	Partielle Larynx-Pharynx-Resektion	32.09.10↔	So Lok Exz o Destr v Läs o Gew an e Bronch, d Thorakot
30.29.21↔	Partielle Laryngektomie frontale (Huet)	32.09.20↔	S Lk Exz o Dstr v Läs o Gew an e Brnch, d Thrkskpie
30.29.22↔	Partielle Laryngektomie frontolaterale (Leroux-Robert)	32.09.99↔	So Lok Exz o Destr von Läs o Gew an e Bronch, So
30.29.30↔	Arytenoidektomie	32.1x.00↔	Sonstige Exzision an einem Bronchus, n.n.bez.
30.29.99↔	Sonstige partielle Laryngektomie, sonstige	32.1x.10↔	Sonstige Exzision an einem Bronchus, Bifurkationsresektion
30.3x.00↔	Vollständige Laryngektomie, n.n.bez.	32.1x.20↔	So Exz an e Bronch, Rev e Bronchusstumpfsuffizien
30.3x.10↔	Vollständige Laryngektomie, ohne Rekonstruktion	32.1x.99↔	Sonstige Exzision an einem Bronchus, sonstige
30.3x.11↔	Vollständige Laryekt, Rekonstruktion m lok Schleimhaut	32.20↔	Thorakoskopische Exzision von Läsion oder Gewebe an der Lunge
30.3x.12↔	Vollständige Laryekt, Reko m Ni vaskularisiertem Tx	32.21↔	Plikatur einer Emphyseblase
30.3x.13↔	Vollständige Laryekt, Rekonstruktion m gestielt reg Lp	32.22↔	Chirurgische Lungenvolumenreduktion
30.3x.14↔	Vollständige Laryekt, Rekonstruktion m gestielt Fernl	32.23↔	Offene Exzision von Läsion oder Gewebe an der Lunge
30.3x.15↔	Vollständige Laryekt, Reko m fr mikrovaskanast Tx	32.25↔	Thorakoskopische Ablation von Läsion oder Gewebe an der Lunge
30.3x.16↔	Vollständige Laryekt, Rekonstruktion mit fr Darmtr	32.26↔	Sonstige Exzision von Läsion Lunge
30.3x.17↔	Vollständige Laryngektomie, Rekonstruktion mit Magenhochzug	32.28↔	Endosk Exz oder Destr von Läs oder Gew an der Lu
30.3x.19↔	Vollständige Laryngektomie, sonstige Rekonstruktion	32.29↔	So lok Exz oder Destr von Läs oder Gew an der Lu
30.3x.99↔	Vollständige Laryngektomie, sonstige	32.30↔	Thorakoskopische Segmentresektion der Lunge
30.4x.00↔	Radikale Laryngektomie, n.n.bez.	32.39↔	Sonstige und nicht näher bezeichnete Segmentresektion der Lunge
30.4x.10↔	Radikale Laryngektomie, mit Pharyngektomie, ohne Rekonstruktion	32.41.00↔	Thorakoskopische Lobektomie an der Lunge, n.n.bez.
30.4x.11↔	Rad Laryekt, m Pharyngekt, Reko m lok Schleimhaut	32.41.10↔	Lbkt an d L, thrksk, oh Ang e rd Lymphkt, n.n.bz.
30.4x.12↔	Rad Laryekt, m Pharyngekt, Reko m Ni vaskul Tx	32.41.11↔	Lbkt an d L, thrksk, oh Ang rd Lymphkt, oh brnchpl o angiopl Erw
30.4x.13↔	Rad Laryekt, m Pharyngekt, Reko m gestielt reg Lp	32.41.12↔	Lbkt an d L, thrksk, oh Ang e rd Lymphkt, m brnchpl Erw
30.4x.14↔	Rad Laryekt, m Pharyngekt, Rekonstruktion m gestielt Lp	32.41.13↔	Lbkt an d L, thrksk, oh Ang e rd Lymphkt, m angiopl Erw
30.4x.15↔	Rad Laryekt, m Pharyngekt, Reko m fr mikrovaskanast Tx	32.41.14↔	Lbkt an d L, thrksk, oh Ang e rd Lymphkt, m brnchpl u angiopl Erw
30.4x.16↔	Rad Laryekt, m Pharyngekt, Reko m fr fr Darmtr	32.41.19↔	Lobekt an d Lu, thoraksk, oh Ang e rad Lymphekt, So
30.4x.17↔	Rad Laryekt, m Pharyngekt, Reko m Magenhochzug	32.41.20↔	Lobekt an d Lu, thorakoskopisch, mit radikaler Lymphekt
30.4x.19↔	Radikale Laryekt, m Pharyngekt, sonstige Rekonstruktion	32.42.00↔	Lobektomie an der Lunge, offen chirurgisch, n.n.bez.
30.4x.20↔	Rad Laryekt, m Pharyngekt und Schilddres, oh Reko	32.42.10↔	Lbkt an d L, offn chr, oh Ang e rd Lymphkt, n.n.bz.
30.4x.21↔	Rd Lrykt, m Phryngkt u Schlddrs, Rk m lk Schleimh	32.42.11↔	Lbkt an L, offn chr, oh Ang rd Lymphkt, oh brnchpl o angiopl Erw
30.4x.22↔	Rd Lrykt, m Phryngkt u Schlddrs, Rk m N vskl Tx	32.42.12↔	Lbkt an d L, offn chr, oh Ang e rd Lymphkt, m brnchpl Erw
30.4x.23↔	Rd Lrykt, m Phryngkt u Schlddrs, Rk m gstielt rg Lp	32.42.13↔	Lbkt an d L, offn chr, oh Ang e rd Lymphkt, m angiopl Erw
30.4x.24↔	Rd Lrykt, m Phryngkt u Schlddrs, Rk m gstielt Lp	32.42.14↔	Lbkt an L, offn chr, oh Ang rd Lymphkt, m brnchpl&angiopl Erw
30.4x.25↔	Rd Lrykt, m Phryngkt u Schlddrs, Rk m fr mkrvsknst Tx	32.42.19↔	Lobekt an d Lu, offen chir, oh Ang e rad Lymphekt, So
30.4x.26↔	Rd Lrykt, m Phryngkt u Schlddrs, Rk m fr fr Darmtr	32.42.20↔	Lobekt an d Lu, offen chir, m radik Lymphekt, n.n.bez.
30.4x.27↔	Rd Lrykt, m Phryngkt u Schlddrs, Rk m Mgnhchzg	32.42.21↔	Lbkt an d L, offn chr, m rdk Lymphkt, oh brnchpl o angiopl Erw
30.4x.29↔	Rad Laryekt, m Pharyngekt und Schilddres, sonstige Reko	32.42.22↔	Lbkt an d L, offn chr, m rdk Lymphkt, m brnchpl Erw
30.4x.99↔	Radikale Laryngektomie, sonstige	32.42.23↔	Lbkt an d L, offn chr, m rdk Lymphkt, m angiopl Erw
31.61↔	Naht einer Rissverletzung am Larynx	32.42.24↔	Lbkt an d L, offn chr, m rdk Lymphkt, m brnchpl u angiopl Erw
31.62↔	Verschluss einer Larynxfistel	32.42.29↔	Lobekt an d Lu, offen chir, m radik Lymphekt, sonstige
31.63↔	Revision einer Laryngostomie	32.42.30↔	Lobektomie an der Lunge, erweitert
31.64↔	Versorgung einer Larynxfraktur	32.42.40↔	Lobektomie an der Lunge, Bilobektomie, n.n.bez.
31.69.00↔	Sonstige plastische Rekonstruktion am Larynx, n.n.bez.	32.42.41↔	Lobekt an d Lu, Bilobekt, ohne bronchopl o angiopl Erw
31.69.10↔	Laryngoplastik, n.n.bez.	32.42.42↔	Lobektomie an d Lunge, Bilobekt, mit bronchopl Erw
31.69.11↔	Medialisierung Laryngoplastik, n.n.bez.	32.42.43↔	Lobektomie an d Lunge, Bilobekt, mit angiopl Erw
31.69.12↔	Medialisierung Laryngoplastik, Thyroplastik Typ I	32.42.44↔	Lobekt an d Lu, Bilobekt, mit bronchopl und angiopl Erw
31.69.13↔	Medialisierung Laryngoplastik durch Injektion	32.42.49↔	Lobektomie an der Lunge, Bilobektomie, sonstige
31.69.14↔	Medialisierung Laryngoplastik, external Zugang	32.49↔	Sonstige Lobektomie an der Lunge
31.69.20↔	Erweiterungsplastik der Glottis (endolaryngeal)	32.50↔	Thorakoskopische Pneumonektomie
31.69.30↔	Cricothyroidopexie	32.59↔	Exzision der Lunge, n.n.bez.
31.69.31↔	Arytenoidopexie	32.6↔	Radikale Dissektion von Thoraxstrukturen
31.69.40↔	Konstruktion / Revision einer Neoglottis	33.0↔	Inzision an einem Bronchus
31.69.41↔	Plastische Rekonstruktion des Larynx	33.1↔	Inzision an der Lunge
31.69.42↔	Plastische Rekonstruktion einer Stimmrinne	33.20↔	Thorakoskopische Lungenbiopsie
31.69.99↔	Sonstige plastische Rekonstruktion am Larynx, sonstige	33.25↔	Offene Bronchusbiopsie
31.71↔	Naht einer Rissverletzung an der Trachea	33.28↔	Offene Lungenbiopsie
31.72↔	Verschluss einer äusseren trachealen Fistel	33.31↔	Destruktion des N. phrenicus für Lungenkollaps
31.73↔	Verschluss einer anderen trachealen Fistel	33.33↔	Pneumoperitoneum für Lungenkollaps
31.75↔	Reko der Trachea und Konstr eines künstl Larynx	33.34.00↔	Thorakoplastik, n.n.bez.
31.79.00↔	Sonstige plastische Rekonstruktion an der Trachea, n.n.bez.	33.34.10↔	Thorakoplastik, partiell
31.79.10↔	Erweiterungsplastik eines Tracheostoma	33.34.20↔	Thorakoplastik, komplett
31.79.11↔	Plastische Rekonstruktion (Tracheatransplantation)	33.34.99↔	Thorakoplastik, sonstige
31.79.12↔	Tracheopexie		
31.79.13↔	End-zu-End-Anastomose der Trachea (bei Ruptur)		
31.79.14↔	Cricotracheale Resektion		

Funk
VBOR

33.39↔	Sonstiger chirurgischer Lungenkollaps	34.59.20↔	Sonstige Exzision an der Pleura, offen chirurgische Pleurektomie
33.41↔	Naht eines Bronchusrisse	34.59.99↔	Sonstige Exzision an der Pleura, sonstige
33.42↔	Verschluss einer Bronchusfistel	34.6x.00↔	Pleurodese, n.n.bez.
33.43↔	Verschluss einer Lungenverletzung	34.6x.11↔	Pleurodese, offen chirurgisch, ohne Dekortikation
33.48↔	Sonstige und plastische Rekonstruktion an einem Bronchus	34.6x.12↔	Pleurodese, offen chirurgisch, mit Dekortikation
33.49↔	Sonstige und plastische Rekonstruktion an der Lunge	34.6x.19↔	Pleurodese, offen chirurgisch, sonstige
33.50↔	Lungentransplantation, n.n.bez.	34.6x.20↔	Pleurodese, thorakoskopisch, n.n.bez.
33.51↔	Einseitige Lungentransplantation	34.6x.21↔	Pleurodese, thorakoskopisch, ohne Dekortikation
33.52↔	Beidseitige Lungentransplantation	34.6x.22↔	Pleurodese, thorakoskopisch, mit Dekortikation
33.53↔	LungenRetransplantation während dess stationären Aufnh	34.6x.29↔	Pleurodese, thorakoskopisch, sonstige
33.6x.00↔	Kombinierte Herz-Lungentransplantation, n.n.bez.	34.6x.99↔	Pleurodese, sonstige
33.6x.10↔	Komb HerzLungenRetx während dess stationären Aufnh	34.71↔	Naht einer Brustwandverletzung
33.6x.99↔	Kombinierte Herz-Lungentransplantation, sonstige	34.72↔	Verschluss einer Thorakostomie
33.71.00↔	End Einsetz o Ersetz von Bronchialventil(en), n.n.bez.	34.73↔	Verschluss anderer Thoraxfisteln
33.71.10↔	Endoskopisches Einsetzen von Bronchialventil(en), n.n.bez.	34.74↔	Korrektur einer Brustwanddeformität
33.71.11↔	Endoskopisches Einsetzen von Bronchialventil(en), ein Ventil	34.79.00↔	Sonstige plastische Rekonstruktion an der Brustwand, n.n.bez.
33.71.12↔	Endoskopisches Ersetzen von Bronchialventil(en), zwei Ventile	34.79.10↔	So Plast Reko an d Bruw, sek Verschluss e Thorakotomie
33.71.13↔	Endoskopisches Einsetzen von Bronchialventil(en), drei Ventile	34.79.20↔	So Plast Reko an d Bruw, Stabilisierung, offen chir
33.71.14↔	Endoskopisches Einsetzen von Bronchialventil(en), vier Ventile	34.79.30↔	Sonstige Plast Reko an d Bruw, off Rep e Sternumfraktur
33.71.15↔	End Einsetz von Bronchialventil(en), 5 und mehr Ventile	34.79.40↔	So Plast Reko an d Bruw, Knochenplastik und Knochtx
33.71.20↔	Endoskopisches Ersetzen von Bronchialventil(en), n.n.bez.	34.79.99↔	Sonstige plastische Rekonstruktion an der Brustwand, sonstige
33.71.21↔	Endoskopisches Ersetzen von Bronchialventil(en), ein Ventil	34.81↔	Exzision von Läsion oder Gewebe am Zwerchfell
33.71.22↔	Endoskopisches Ersetzen von Bronchialventil(en), zwei Ventile	34.82↔	Naht eines Zwerchfellrisse
33.71.23↔	Endoskopisches Ersetzen von Bronchialventil(en), drei Ventile	34.83↔	Verschluss einer Zwerchfellfistel
33.71.24↔	Endoskopisches Ersetzen von Bronchialventil(en), vier Ventile	34.84↔	Sonstige plastische Rekonstruktion am Zwerchfell
33.71.25↔	End Ersetz von Bronchialventil(en), 5 und mehr Ventile	34.85↔	Implantation eines Zwerchfellschrittmachers
33.71.99↔	End Einsetz o Ersetz von Bronchialventil(en), sonstige	34.89.00↔	Sonstige Operationen am Zwerchfell, n.n.bez.
33.79↔	Endoskop Impl sonst Bronchialvorricht	34.89.10↔	Sonstige Op a Zwerchfell, Inzis (Zwerchfellsplattung)
33.92↔	Ligatur eines Bronchus	34.89.99↔	Sonstige Operationen am Zwerchfell, sonstige
33.98↔	Sonstige Operationen an einem Bronchus	34.93↔	Plastische Rekonstruktion an der Pleura
33.99↔	Sonstige Operationen an der Lunge	34.99.00↔	Sonstige Operationen am Thorax, n.n.bez.
34.02↔	Probethorakotomie	34.99.10↔	Entnahme von Rippenknorpel als Transplantat
34.03↔	Rethorakotomie	34.99.99↔	Sonstige Operationen am Thorax, sonstige
34.1↔	Inzision des Mediastinums	35.00↔	Valvulotomie am geschlossenen Herzen, Klappe nicht bezeichnet
34.21.00↔	Transpleurale Thorakoskopie, n.n.bez.	35.01↔	Valvulotomie am geschlossenen Herzen, Aortenklappe
34.21.10↔	Transpleurale Thorakoskopie, Ersteingriff	35.02↔	Valvulotomie am geschlossenen Herzen, Mitralklappe
34.21.20↔	Transpleurale Thorakoskopie, Reeingriff	35.03↔	Valvulotomie am geschlossenen Herzen, Pulmonalklappe
34.21.99↔	Transpleurale Thorakoskopie, sonstige	35.04↔	Valvulotomie am geschlossenen Herzen, Trikuspidalklappe
34.26↔	Offene Biopsie am Mediastinum	35.10↔	ValvPlast am off Herz, ohne Ersatz, Klap nicht bez
34.27.00↔	Biopsie am Zwerchfell, n.n.bez.	35.11.00↔	Valvuloplastik d Aortklapp a off Herz, oh Ers, n.n.bez.
34.27.10↔	Geschlossene (Nadel-) Biopsie am Zwerchfell	35.11.10↔	Valvulotomie der Aortenklappe am offenen Herzen
34.27.20↔	Offene Biopsie am Zwerchfell	35.11.20↔	Rk d Artklpp a off Hr, oh Ers, b kng Klppnm d Hr
34.27.99↔	Biopsie am Zwerchfell, sonstige	35.11.99↔	Valvuloplastik d Aortklapp a off Herz, oh Ers, sonstige
34.3x.00↔	Exz oder Destr von Läs oder Gew d Mdst, n.n.bez.	35.12.00↔	Valvuloplastik d Mitralkl a off Herz, oh Ers, n.n.bez.
34.3x.10↔	Exzision von Läsion oder Gewebe des Mediastinums	35.12.10↔	Valvulotomie der Mitralklappe am offenen Herzen
34.3x.20↔	Resektion von Läsion oder Gewebe des Mediastinums, n.n.bez.	35.12.11↔	Segelrekonstruktion der Mitralklappe am offenen Herzen
34.3x.21↔	Res von Läs o Gew d Mdst, oh Res an mediast Organen	35.12.20↔	Rk d Mtrkl a off Hr, oh Ers, b kng Klppnm d Hr
34.3x.22↔	Rs v Läs o Gw d Mdst, m Lngns o Brstwndteilrsktion	35.12.99↔	Valvuloplastik d Mitralkl a off Herz, oh Ers, sonstige
34.3x.23↔	Resektion von Läs o Gew d Mdst, m Perikardteilresektion	35.13.00↔	Valvuloplastik d Pulmklapp a off Herz, oh Ers, n.n.bez.
34.3x.24↔	Resektion von Läs o Gew d Mdst, m prothetischem GefErs	35.13.10↔	Valvulotomie der Pulmonalklappe am offenen Herzen
34.3x.25↔	Resektion von Läs o Gew d Mdst, m Lungenres und GefErs	35.13.20↔	Rk d Plmkpp a off Hr, oh Ers, b kng Klppnm d Hr
34.3x.26↔	Res von Läs o Gew d Mdst, m Lungenres und Perikardtres	35.13.99↔	Valvuloplastik d Pulmklapp a off Herz, oh Ers, sonstige
34.3x.27↔	Res von Läs o Gew d Mdst, m Perikardtres und GefErs	35.14.00↔	Valvplast d Trikusplap a off Herz, oh Ers, n.n.bez.
34.3x.28↔	Rs v Läs o Gw d Mdst, m Lngn u Prkrdtrs u GefErs	35.14.10↔	Valvulotomie der Trikuspidalklappe am offenen Herzen
34.3x.29↔	Resektion von Läsion oder Gewebe des Mediastinums, sonstige	35.14.11↔	Segelrekonstruktion der Trikuspidalklappe am offenen Herzen
34.3x.30↔	Destruktion von Läsion oder Gewebe des Mediastinums	35.14.20↔	Rk d Trkspklp a off Hr, oh Ers, b kng Klppnm d Hr
34.3x.99↔	Exz oder Destr von Läs oder Gew d Mdst, sonstige	35.14.99↔	Valvuloplastik d Trikusplap a off Herz, oh Ers, So
34.4x.00↔	Exzision oder Destr einer Läsion an d Bruw, n.n.bez.	35.19.00↔	Valvuloplastik a off Herz, oh Ers, So Klap, n.n.bez.
34.4x.10↔	Exzision einer Läsion an der Brustwand	35.19.10↔	Rk e AVKlp a off Hr, oh Ers, b kng Klppnm d Hr
34.4x.20↔	Teilresektion einer Läsion an der Brustwand, n.n.bez.	35.19.11↔	Rk e Trncsklpp a off Hr, oh Ers, b kng Klppnm d Hr
34.4x.21↔	Teilresektion einer Läsion an der Brustwand, ohne Rekonstruktion	35.19.99↔	Valvuloplastik a off Herz, oh Ers, So Klap, So
34.4x.22↔	Teilresektion einer Läsion an der Brustwand, mit Rekonstruktion	35.20↔	Herzklappenersatz, Klappe nicht bezeichnet
34.4x.30↔	Res e Läs an d Bruw, komplette Res d Sternums, n.n.bez.	35.21.00↔	Aortenklappenersatz mit Graft, n.n.bez.
34.4x.31↔	Res e Läs an d Bruw, komplette Res d Sternums, oh Reko	35.21.10↔	Aortenklappenersatz mit Graft, Bioprothese
34.4x.32↔	Res e Läs an d Bruw, komplette Res d Sternums, m Reko	35.21.20↔	Implant e klappentragenden Gefprothese, biol Aortklapp
34.51↔	Dekortikation der Lunge	35.21.99↔	Aortenklappenersatz mit Graft, sonstige
34.52↔	Thorakoskopische Dekortikation der Lunge	35.22.00↔	Sonstiger Aortenklappenersatz, n.n.bez.
34.59.00↔	Sonstige Exzision an der Pleura, n.n.bez.	35.22.10↔	Minimal-invasive Implantation einer Aortenklappe, n.n.bez.
34.59.10↔	Sonstige Exzision an der Pleura, thorakoskopische Pleurektomie		

35.22.11↔	Minimal-invasive Implantation einer Aortenklappe, transapikal	35.83↔	Totale Rekonstruktion des Truncus arteriosus
35.22.19↔	Minimal-invasive Implantation einer Aortenklappe, sonstige	35.84↔	Totalkorrektur d Transp d gross Gef, ni andorts klass
35.22.20↔	Aortenklappenersatz durch Autotransplantation [Ross-Operation]	35.91↔	Interatriale Transposition des venösen Rückflusses
35.22.30↔	Implant e klappentr Gefprothese, mechanische Aortklapp	35.92↔	Erzeug eines Cond zw rechtem Ventr und PulmonArt
35.22.99↔	Sonstiger Aortenklappenersatz, sonstige	35.93↔	Erzeugen eines Conduits zwischen linkem Ventrikel und Aorta
35.23↔	Mitralklappenersatz mit Graft	35.94↔	Erzeugen eines Conduits zwischen Vorhof und Pulmonalarterie
35.24↔	Sonstiger Mitralklappenersatz	35.95.00↔	Revision einer Korrekturoperation am Herzen, n.n.bez.
35.25.00↔	Pulmonalklappenersatz mit Graft, n.n.bez.	35.95.10↔	Prothesenrefixation eines Herzklappenersatzes, n.n.bez.
35.25.10↔	Pulmonalklappenersatz mit Graft, Bioprothese	35.95.11↔	Prothesenrefixation eines Aortenklappenersatzes
35.25.20↔	Implant e klappentr Gefprothese, biol Pulmonalklappe	35.95.12↔	Prothesenrefixation eines Mitralklappenersatzes
35.25.99↔	Pulmonalklappenersatz mit Graft, sonstige	35.95.13↔	Prothesenrefixation eines Pulmonalklappenersatzes
35.26.00↔	Sonstiger Pulmonalklappenersatz, n.n.bez.	35.95.14↔	Prothesenrefixation eines Trikuspidalklappenersatzes
35.26.10↔	Minimal-invasive Implantation einer Pulmonalklappe, n.n.bez.	35.95.19↔	Prothesenrefixation eines Herzklappenersatzes, sonstige
35.26.19↔	Minimal-invasive Implantation einer Pulmonalklappe, sonstige	35.95.99↔	Revision einer Korrekturoperation am Herzen, sonstige
35.26.20↔	Implant e klappentr Gefprothese, Mech Pulmonalklappe	35.98.00↔	Sonstige Operationen an Herzsepten, n.n.bez.
35.26.99↔	Sonstiger Pulmonalklappenersatz, sonstige	35.98.10↔	Prktntrnsmnln Vrschl e Vhsptmdfks, n.n.bz.
35.27↔	Trikuspidalklappenersatz mit Graft	35.98.19↔	Perkutanentransluminalen Verschl e Vhseptumdefektes, So
35.28↔	Sonstiger Trikuspidalklappenersatz	35.98.30↔	Perkutanentransluminalen Verschl e Vsd
35.29.00↔	Herzklappenersatz, sonstige Klappe, n.n.bez.	35.98.99↔	Sonstige Operationen an Herzsepten, sonstige
35.29.10↔	Ers d AVKlappe b kongenitalen Klappenanomalien d Herz	35.99.00↔	Sonstige Operationen an Herzklappen, n.n.bez.
35.29.20↔	Ers d TruncusKlap b kongenitalen Klappenom d Herz	35.99.10↔	Sonstige Operationen b kong Klappenom d Herz, n.n.bez.
35.29.99↔	Herzklappenersatz, sonstige Klappe, sonstige	35.99.11↔	Sonstige Operationen b kong Klappenom d Herz, Aortklapp
35.31↔	Papillarmuskeloperation	35.99.12↔	Sonstige Operationen b kong Klappenom d Herz, Mitralkl
35.32↔	Sehnenfaden-Operation	35.99.13↔	Sonstige Op b kong Klappenom d Herz, Pulmonalklappe
35.33.00↔	Anuloplastik, n.n.bez.	35.99.14↔	Sonstige Op b kong Klappenom d Herz, Trikuspidalklappe
35.33.10↔	Anuloplastik der Mitralklappe, n.n.bez.	35.99.15↔	So Op b kong Klappenom d Herz, AV o Trunkusklappe
35.33.11↔	Anuloplastik der Mitralklappe, offen	35.99.19↔	Sonstige Op b kong Klappenom d Herz, sonstige Klap
35.33.19↔	Anuloplastik der Mitralklappe, sonstige	35.99.20↔	Sonstige Operationen an Herzklappen, minimal-invasiv
35.33.99↔	Anuloplastik, sonstige	35.99.99↔	Sonstige Operationen an Herzklappen, sonstige
35.34↔	Infundibulektomie	36.03↔	Koronarangioplastik am offenen Thorax
35.35.00↔	Operationen an den Trabeculae carneae cordis, n.n.bez.	36.09↔	Sonstige Koronararterien-Desobliteration
35.35.10↔	Subvalvuläre fibröse o muskuläre Res an d Aortklapp	36.10.00↔	Aortokoronarer Bypass zur Myokard-Revaskularisation, n.n.bez.
35.35.99↔	Operationen an den Trabeculae carneae cordis, sonstige	36.10.11↔	Aortokor Byp zur MyokRevaskularisation, konv Technik
35.39.00↔	Op an and an d Herzkl angrenz Strukturen, n.n.bez.	36.10.12↔	Aortokor Byp zur MyokRevask, d mininv Technik
35.39.10↔	Supravalvuläre Resektion, Herzklappe, n.n.bez.	36.10.19↔	Aortokor Byp zur MyokRevask, sonstige Technik
35.39.11↔	Supravalvuläre Resektion, Aortenklappe	36.10.99↔	Aortokoronarer Bypass zur Myokard-Revaskularisation, sonstige
35.39.12↔	Supravalvuläre Resektion, Pulmonalklappe	36.11.00↔	(Aorto)koronarer Byp an e einz Koronararterie, n.n.bez.
35.39.19↔	Supravalvuläre Resektion, sonstige Herzklappe	36.11.11↔	(Aorto)koronarer Byp an e einz Korart, konv Technik
35.39.99↔	Op an and an d Herzkl angrenz Strukturen, sonstige	36.11.12↔	(Aorto)koro Byp an e einz Korart, d mininv Technik
35.41.00↔	Vergrosserung eines bestehenden Vorhofseptumdefektes, n.n.bez.	36.11.19↔	(Aorto)koronarer Byp an e einz Korart, sonstige Technik
35.41.10↔	Vergrosserung e besteh Vorhofseptumdefektes, off Tech	36.11.99↔	(Aorto)koronarer Byp an e einz Koronararterie, sonstige Technik
35.41.20↔	Vergross e besteh Vorhofseptumdefektes, geschl Tech	36.12.00↔	(Aorto)koronarer Bypass an zwei Koronararterien, n.n.bez.
35.41.99↔	Vergrosserung eines bestehenden Vorhofseptumdefektes, sonstige	36.12.11↔	(Aorto)koronarer Byp an 2 Koronararterien, konv Technik
35.42.00↔	Bildung von Herzseptumdefekten, n.n.bez.	36.12.12↔	(Aorto)koro Byp an 2 Korart, d minimalinvasive Technik
35.42.10↔	Bildung von Herzseptumdefekten, offene Technik	36.12.19↔	(Aorto)koro (Aorto)koro Byp an 2 Korart, So Technik
35.42.20↔	Bildung von Herzseptumdefekten, geschlossene Technik	36.12.99↔	(Aorto)koronarer Bypass an zwei Koronararterien, sonstige
35.42.99↔	Bildung von Herzseptumdefekten, sonstige	36.13.00↔	(Aorto)koronarer Bypass an drei Koronararterien, n.n.bez.
35.43.00↔	Vergross e besteh Ventrikelseptumdefektes, n.n.bez.	36.13.11↔	(Aorto)koronarer Byp an 3 Koronararterien, konv Technik
35.43.10↔	Vergross e besteh Ventrikelseptumdefektes, off Tech	36.13.12↔	(Aorto)koro Byp an 3 Korart, d minimalinvasive Technik
35.43.20↔	Vergross e besteh Ventrikelseptumdefektes, geschl Tech	36.13.19↔	(Aorto)koronarer Byp an 3 Korart, sonstige Technik
35.43.99↔	Vergrosserung e besteh Ventrikelseptumdefektes, So	36.13.99↔	(Aorto)koronarer Bypass an drei Koronararterien, sonstige
35.50↔	Korr von nicht näher bez HerzseptDef mit Prothese	36.14.00↔	(Art)kr (Art)kr Byp an 4 u mhr Krrt, n.n.bz.
35.51↔	Korr eines VHSepDef mit Prothese, offene Technik	36.14.11↔	(Aorto)koronarer Byp an 4 und mehr Korart, konv Technik
35.53↔	Korrektur Ventrikelseptumdefekt mit Prothese, offener Zugang	36.14.12↔	(Aorto)koro Byp an 4 und mehr Korart, d mininv Technik
35.54↔	Korrektur von Endokardkissendefekten (AV-Kanal) mit Prothese	36.14.19↔	(Aorto)koro (Aorto)koro Byp an 4 u mehr Korart, So Tech
35.60↔	Korr eines nicht bez HerzseptDef mit Bio-Graft	36.14.99↔	(Aorto)koro (Aorto)koro Byp an 4 und mehr Korart, So
35.61↔	Korrektur eines Vorhofseptumdefektes mit Bio-Graft	36.15↔	Einf Bypass zwischen A. mamma interna und KorArt
35.62↔	Korrektur eines Ventrikelseptumdefektes mit Bio-Graft	36.16↔	Zweifacher A. mamma interna-Koronararterien Bypass
35.63↔	Korrektur von Endokardkissendefekten (AV-Kanal) mit Bio-Graft	36.17↔	Abdomino-koronarer Arterien-Bypass
35.70↔	So ni näher bez Korr von ni näher bez HerzseptDef	36.19↔	Sonstige Bypass-Anastomose zur Myokard Revaskularisation
35.71↔	Sonstige nicht näher bez Korrektur eines VHSepDef	36.2↔	Myokard-Revaskularisation mit Arterien-Implantat
35.72.00↔	Korrektur eines Ventrikelseptumdefektes, n.n.bez.	36.31↔	Transmyokardiale Revaskularisation am offenen Thorax
35.72.10↔	Verschluss eines erworbenen Ventrikelseptumdefektes	36.32.00↔	Sonstige transmyokardiale Revaskularisation, n.n.bez.
35.72.99↔	Korrektur eines Ventrikelseptumdefektes, sonstige	36.32.99↔	Sonstige transmyokardiale Revaskularisation, sonstige
35.73↔	So u ni näh bez Korr v Endokardkissendef (AV-Kan)	36.33↔	Endoskopische transmyokardiale Revaskularisation
35.81↔	Totalkorrektur einer Fallot-Tetralogie	36.34↔	Perkutane transmyokardiale Revaskularisation
35.82↔	Totalkorrektur von total falsch mündenden Pulmonalvenen	36.39.00↔	Sonstige Herz-Revaskularisation, n.n.bez.
		36.39.10↔	Herz-Revaskularisation durch Koronararterienpatch
		36.39.11↔	Revision eines Koronararterienbypass
		36.39.12↔	Neuanlage eines Koronararterienbypass



36.39.13↔	Transposition von Koronararterien	37.61.21↔	Dauer d Bhdl m e Intraaort Ballopum: weniger als 48 Std
36.39.14↔	HerzRevasik m fr A. mamm intTx (IMATx)	37.61.22↔	Dauer d Bhdl m e Intraaort Ballopum: 48 bis unt 96 Std
36.39.99↔	Sonstige Herz-Revaskularisation, sonstige	37.61.29↔	Dauer d Bhdl mit e intraaortalen Ballopum: mehr Stunden
36.91↔	Korrektur eines Koronargefäss-Aneurysmas	37.61.99↔	Implantation einer intraaortalen Ballonpumpe, sonstige
36.99.00↔	Sonstige Operationen an Herzgefässen n.n.bez.	37.62↔	Einsetzen von nicht-implantierbarem herzunterstützendem System
36.99.10↔	Intrakoronare Stammzelltherapie, n.n.bez.	37.63.00↔	Reparatur von herzunterstützendem System, n.n.bez.
36.99.11↔	Intrakor Stammzth oh Anr v Stammzfrakt o kult Vern	37.63.10↔	Pumpenwechsel (n offn chr)extrk Pm, n.n.bez.
36.99.12↔	Intrakor Stammzth m Anr v Stammzfrakt o kult Vermehrung	37.63.11↔	Isl Pmpwch (N offn chr) extrk Pmp (zB Kreislp o Zntrpm), unvntr
36.99.19↔	Intrakoronare Stammzelltherapie, sonstige	37.63.12↔	Isl Pmpwch (N offn chr) extrk Pmp (zB Kreislp o Zntrpm), bvntr
36.99.20↔	Operationen bei kongenitalen Anomalien der Herzgefässe	37.63.19↔	Isl Pmpwch (N offn chr) e extrk Pmp (z.B. Kreislp o Zntrpm), S
36.99.30↔	Rekonstruktion des Koronarostiums	37.63.20↔	Isol Pumpwech (Ni offen chir) e parak Pumpe, n.n.bez.
36.99.40↔	Sympathektomie der Koronararterien	37.63.21↔	Isol Pumpwech (Ni offen chir) e parak Pumpe, univentr
36.99.99↔	Sonstige Operationen an Herzgefässen, sonstige	37.63.22↔	Isol Pumpwech (Ni offen chir) e parak Pumpe, biventr
37.10↔	Inzision am Herzen n.n.bez.	37.63.29↔	Isol Pumpwech (Ni offen chir) e parak Pumpe, sonstige
37.11.00↔	Kardiotomie, n.n.bez.	37.63.99↔	Reparatur von herzunterstützendem System, sonstige
37.11.10↔	Epikardiale, endokardiale und epimyokardiale Inzision	37.64.00↔	Entfernung von herzunterstützenden Systemen, n.n.bez.
37.11.99↔	Kardiotomie, sonstige	37.64.10↔	Entfernung einer intraaortalen Ballonpumpe
37.12↔	Perikardiotomie	37.64.20↔	Entfernung einer extrakorporalen Pumpe
37.24.00↔	Perikardbiopsie, n.n.bez.	37.64.30↔	Entfernung einer parakorporalen Pumpe
37.24.10↔	Geschlossene [perkutane] [Nadel-] Biopsie des Perikards	37.64.40↔	Entfernung eines kompletten Herzersatzsystems (Kunstherz)
37.24.20↔	Offene Perikardbiopsie	37.64.50↔	Entfernung einer intrakorporalen Pumpe
37.24.99↔	Perikardbiopsie, sonstige	37.64.60↔	Entfernung eines äusseren Myokardunterstützungssystems
37.25.00↔	Herzbiopsie, n.n.bez.	37.64.70↔	Entf e transvasal platzierten axial Pumpe zur Kreislpnt
37.25.10↔	Geschlossene [perkutane] [Nadel-] Biopsie des Myokards	37.64.99↔	Entfernung von herzunterstützenden Systemen, sonstige
37.25.20↔	Transvasale Biopsie des Endokards, Myokards und Endomyokards	37.65.00↔	Implant von äusserlichem herzunterst System, n.n.bez.
37.25.30↔	Herzbiopsie, offen	37.65.10↔	Implnt (ffn chr) e extrk Pmp (z.B. Kreislp o Zntrpm), n.n.bez.
37.25.99↔	Herzbiopsie, sonstige	37.65.11↔	Implnt (ffn chr) e extrk Pmp (z.B. Kreislp o Zntrpm), unvntr
37.31.00↔	Perikardektomie, n.n.bez.	37.65.12↔	Implnt (ffn chr) e extrk Pmp (z.B. Kreislp o Zntrpm), bvntr
37.31.10↔	Perikardektomie, partiell	37.65.19↔	Implnt (ffn chr) e extrk Pmp (z.B. Kreislp o Zntrpm), S
37.31.20↔	Perikardektomie, total	37.65.20↔	Implant (offen chir) e parakorporalen Pumpe, n.n.bez.
37.31.30↔	Adhäsiolyse am Perikard	37.65.21↔	Implant (offen chir) e parak Pumpe, univentrikulär
37.31.99↔	Perikardektomie, sonstige	37.65.22↔	Implant (offen chir) e parakorporalen Pumpe, biventr
37.32↔	Aneurysmektomie am Herzen	37.65.29↔	Implant (offen chir) e parakorporalen Pumpe, sonstige
37.33.00↔	Exz o Destr v and Läs o Gew d Herz, off Zug, n.n.bez.	37.65.50↔	Dauer d Bhdl m e univentr extrak Pumpe, n.n.bez.
37.33.10↔	Exz o Destr a Reizleitungssystem, off Zugang, n.n.bez.	37.65.51↔	Dauer d Bhdl m e unvntr extrk Pmp: wng als 48 Std
37.33.11↔	Exz o Dstr a Reizleitngssystem, off Zg, abltv Mssn b Tchyrrhythmie	37.65.52↔	Dauer d Bhdl m e unvntr extrk Pmp: 48 bs unt 96 Std
37.33.19↔	Exz o Destr a Reizleitungssystem, off Zugang, sonstige	37.65.53↔	Dauer d Bhdl m e univentr extrak Pumpe: 96 Std u läng
37.33.20↔	Exz von and Läsion oder Gew d Herzens, offener Zugang	37.65.60↔	Dauer d Bhdl mit e biventr extrak Pumpe, n.n.bez.
37.33.30↔	Destr von and Läsion oder Gew d Herzens, offener Zugang	37.65.61↔	Dauer d Bhdl m e biventr extrak Pumpe: wenig als 48 Std
37.33.99↔	Exz o Destr von and Läs o Gew d Herz, off Zugang, So	37.65.62↔	Dauer d Bhdl m e bvntr extrk Pmp: 48 bs unt 96 Std
37.34.00↔	Exz o Destr v and Läs o Gew d Herz, So Zugang, n.n.bez.	37.65.69↔	Dauer d Bhdl mit e biventr extrak Pumpe: mehr Stunden
37.34.10↔	Ablation bei Tachyarrhythmien, n.n.bez.	37.65.99↔	Implant von äusserlichem herzunterst System, sonstige
37.34.11↔	Konventionelle Radiofrequenz-Ablation	37.66.00↔	Einsetz von implantbar herzunterst System, n.n.bez.
37.34.12↔	Gekühlte Ablation	37.66.10↔	Implant (offen chir) e intrakorporalen Pumpe, n.n.bez.
37.34.13↔	Ablation mit anderen Energiequellen	37.66.11↔	Implant (offen chir) e intrakorp Pumpe, univentrikulär
37.34.14↔	Ablation mit Hilfe dreidimensionaler Mappingverfahren	37.66.12↔	Implant (offen chir) e intrakorporalen Pumpe, biventr
37.34.19↔	Sonstige Ablation bei Tachyarrhythmien	37.66.19↔	Implant (offen chir) e intrakorporalen Pumpe, sonstige
37.34.99↔	Exz o Destr von and Läs o Gew d Herz, So Zugang, So	37.66.99↔	Einsetz von implantbar herzunterst System, sonstige
37.35↔	Partielle Ventrikulektomie	37.67↔	Implantation eines herzmuskelsstimulierenden Systems
37.41↔	Implantation von prothetischem herzunterst Syst	37.70↔	Erstimplantation von Elektroden, n.n.bez.
37.49↔	Sonstige plastische Rekonstruktion am Herzen und Perikard	37.71↔	Erstimplantation von transvenösen Ventrikelektroden
37.4x.00↔	Plastische Rekonstruktion von Herz und Perikard, n.n.bez.	37.72↔	Erstimpl von transven Vorhof- und VentrikElektr
37.4x.10↔	Naht des Perikardes (nach Verletzung)	37.73↔	Erstimplantation von transvenösen Vorhofelektroden
37.4x.11↔	Plastische Rekonstruktion des Perikards, sonstige	37.74↔	Einsetzen oder Ersatz von Epikardelektroden am Epikard
37.4x.20↔	Naht des Myokardes (nach Verletzung)	37.75.00↔	Revision von Elektroden, n.n.bez.
37.4x.21↔	Plastische Rekonstruktion des Myokard, sonstige	37.75.10↔	Sondenkorrektur eines Herzschrittmachers oder Defibrillators
37.4x.99↔	Plastische Rekonstruktion von Herz und Perikard, sonstige	37.75.20↔	Kupplungskorrektur eines Herzschrittmachers oder Defibrillators
37.51.00↔	Herztransplantation, n.n.bez.	37.75.99↔	Revision von Elektroden, sonstige
37.51.10↔	Herztransplantation	37.76↔	Ersetzen von transvenösen Vorhof- und/oder Ventrikelektrode (n)
37.51.20↔	Herz-Retransplantation während desselben stationären Aufenthalts	37.79.01↔	Implantation eines Ereignis Rekorder
37.51.99↔	Herztransplantation, sonstige	37.79.10↔	Implnt o Aggrgwchs (h Ändrng d Snd) e EreignsRkrdrs, n.n.bez.
37.52↔	Implantation eines kompletten Herzersatzsystems	37.79.11↔	Aggregwechs (oh Änderung d Sonde) e EreignsRekorders
37.53↔	Ers o Repar d thor Einheit e kompl Herzersatzsyst	37.79.19↔	Implnt o Aggrgwchs (h Ändrng d Snd) e EreignsRkrdrs, S
37.54↔	Ers/Repar so implantb Bestandt komplHerzersatzsyst	37.80.00↔	Implnt e prmn Sm, int o Ers, Grättyp N spzf, n.n.bez.
37.61.00↔	Implantation einer intraaortalen Ballonpumpe, n.n.bez.	37.80.10↔	Implnt e prmn Sm, int o Ers, Grättyp N spzf, m d Mögl d Früb
37.61.10↔	Implantation einer intraaortalen Ballonpumpe, offen chirurgisch	37.80.99↔	Implnt e prmn Sm, int o Ers, Grättyp N spzf, S
37.61.20↔	Dauer d Bhdl mit einer intraaortalen Ballopum, n.n.bez.	37.81.00↔	Erstimpl e EinkSm Ni spezif ob rate respons, n.n.bez.
		37.81.10↔	Erstimpl e EinkSm Ni spezifiziert ob rate respons

37.81.20↔	Systemst v Zweik o Dreiksys auf EnkmSyst, N spzf ob rt rspns	37.99.00↔	Sonstige Operationen an Herz und Perikard, n.n.bez.
37.81.99↔	Erstimpl e EinkSm Ni spezifiziert ob rate respons, So	37.99.10↔	Intramyokardiale Stammzelltherapie, n.n.bez.
37.82.00↔	Erstimpl e EinkSchrittmachers, rate respons, n.n.bez.	37.99.11↔	Intramyok Stammzth oh Anr v Stammzfrakt o kult Verm
37.82.10↔	Erstimplantation eines Einkammer-Schrittmachers, rate responsive	37.99.12↔	Intramyok Stammzth m Anr v Stammzfrakt o kult Verm
37.82.99↔	Erstimpl e EinkSchrittmachers, rate respons, sonstige	37.99.19↔	Intramyokardiale Stammzelltherapie, sonstige
37.83.00↔	Erstimplantation Zweikammer-SM, 1 Sonde	37.99.20↔	Operationen bei kongenitalen Anomalien des Herzens, n.n.bez.
37.83.10↔	Erstimplantation Zweikammer-SM, ohne antitachy	37.99.21↔	Korrektur eines Double-outlet-right-ventricle vom Fallot-Typ
37.83.11↔	Erstimplantation Zweikammer-SM, mit antitachy	37.99.22↔	Korrektur eines sonstigen Double-outlet-right-ventricle
37.83.12↔	Erstimpl e ZweikammerSchrittmachers m d Mögl d Fernüb	37.99.23↔	Op an e funktionell/morphologisch univentrikulären Herz
37.83.20↔	Systemst von Eink o Dreiksys auf Zweikammersystem	37.99.24↔	Korrektur eines Cor triatriatum
37.83.99↔	Erstimplantation eines Zweikammer-Schrittmachers, sonstige	37.99.25↔	Korrektur eines Absent Pulmonary Valve Syndrom
37.85.00↔	Erstz jgl EnkSchrttmVrrtyp, N spzf ob rt rspns, n.n.bz.	37.99.29↔	Operationen bei kongenitalen Anomalien des Herzens, sonstige
37.85.10↔	Aggrgwchs jgl EnkSchrttmVrrtyp, N spzf ob rt rspns	37.99.30↔	Ligatur eines Herzohres
37.85.20↔	Agg u Sndnwch jgl EnkSchrttmVrrtyp, N spzf ob rt rspns	37.99.80↔	Reoperation an Herz und Perikard
37.85.99↔	Erstz jgl EnkSchrttmVrrtyp, N spzf ob rt rspns, S	37.99.99↔	Sonstige Operationen an Herz und Perikard, sonstige
37.86.00↔	Ersetz jegl EinkSchrttmtyp, rate respons, n.n.bez.	38.01↔	Inzision von intrakraniellen Gefässen
37.86.10↔	Aggregwechs jegl EinkSchrttmachertypes, rate respons	38.02.00↔	Inzision von anderen Gefässen an Kopf und Hals, n.n.bez.
37.86.20↔	Agg u Sondenwech jegl EinkSchrttmTypes, rate respons	38.02.10↔	Inzision von extrakraniellen Arterien an Kopf und Hals
37.86.99↔	Ersetz jegl EinkSchrttmTyp, rate respons, sonstige	38.02.20↔	Inzision von extrakraniellen Venen an Kopf und Hals, n.n.bez.
37.87.00↔	Ersetzen jeglichen Zweikammer-Schrittmachertypes, n.n.bez.	38.02.21↔	Inzision der V. jugularis (externa) (interna)
37.87.10↔	Aggregatwechsl jeglichen Zweikammer-Schrittmachertypes	38.02.28↔	Inzis von sonstigen tiefen extkr Venen an Kopf und Ha
37.87.20↔	Agg und Sondenwechsl jegl ZweikammerSchrttmTyp	38.02.29↔	Inzision von extrakraniellen Venen an Kopf und Hals, sonstige
37.87.99↔	Ersetzen jeglichen Zweikammer-Schrittmachertypes, sonstiges	38.02.99↔	Inzision von anderen Gefässen an Kopf und Hals, sonstige
37.88.00↔	Implant e Dreikschrttm (biventr Stimulation), n.n.bez.	38.03.00↔	Inzision von Gefässen der oberen Extremität, n.n.bez.
37.88.10↔	Implnt e Dreikschrttm (bvnttr Stml) m d Mögl d Frnüb	38.03.10↔	Inzision von Arterien der oberen Extremität, n.n.bez.
37.88.99↔	Implant e Dreikschrttm (biventr Stimulation), sonstige	38.03.11↔	Inzision der A. axillaris
37.89.00↔	Revision oder Entfernen eines Schrittmachers, n.n.bez.	38.03.19↔	Inzision von sonstigen Arterien des Oberarms
37.89.10↔	Rev e Sm, Defi, Synchronisationssysteme o Ereigrek	38.03.20↔	Inzision von Arterien des Unterarms
37.89.11↔	Systemst v Zweik o Dreiksys auf EnkmSyst, rt rspns	38.03.21↔	Inzision von Arterien der Hand
37.89.20↔	Systemst v EinkamSyst auf 2 resp. Dreiksys, n.n.bez.	38.03.30↔	Inzision von Venen der oberen Extremität, n.n.bez.
37.89.21↔	Systemumstellung von Einkammersystem auf Zweikammersystem	38.03.31↔	Inzision der V. axillaris
37.89.22↔	Systemumstellung von Einkammersystem auf Dreikammersystem	38.03.38↔	Inzision von sonstigen tiefen Venen der oberen Extremität
37.89.23↔	Systemumstellung von Zweikammersystem auf Dreikammersystem	38.03.39↔	Inzision von Venen der oberen Extremität, sonstige
37.89.29↔	Systemst von EinkamSyst auf 2 resp. Dreiksys, So	38.03.99↔	Inzision von Gefässen der oberen Extremität, sonstige
37.89.30↔	Revision von Dreikammerschrittmacher, n.n.bez.	38.04.00↔	Inzision der Aorta, n.n.bez.
37.89.31↔	Aggregwechs jegl DreikammerSchrttmTyp, n.n.bez.	38.04.10↔	Inzision von Aorta ascendens und Aortenbogen
37.89.39↔	Revision von Dreikammerschrittmacher, sonstige	38.04.20↔	Inzision der Aorta descendens
37.89.40↔	Entf von Herzschrm o Resynschrttm, n.n.bez.	38.04.30↔	Inzision der Aorta abdominalis
37.89.41↔	Entfernen von Herzschrittmacher	38.04.99↔	Inzision der Aorta, sonstige
37.89.42↔	Entfernen von Resynchronisationsherzschrittmacher	38.05.00↔	Inzision von anderen thorakalen Gefässen, n.n.bez.
37.89.49↔	Entf von Herzschrm o Resynschrttm, sonstige	38.05.10↔	Inzision von anderen thorakalen Arterien
37.89.50↔	Entf e Sm, Defi, Synchronisationssysteme o Ereigrek	38.05.20↔	Inzision von thorakalen Venen, n.n.bez.
37.89.99↔	Revision oder Entfernen eines Schrittmachers, sonstige	38.05.21↔	Inzision von thorakalen tiefen Venen
37.91↔	Offene Herzmassage	38.05.29↔	Inzision von thorakalen Venen, sonstige
37.94.00↔	Implantation oder Ersetzen eines Defibrillators, n.n.bez.	38.05.99↔	Inzision von anderen thorakalen Gefässen, sonstige
37.94.01↔	Implantation eines Defibrillators mit Einkammer-Stimulation	38.06.00↔	Inzision von abdominalen Arterien, n.n.bez.
37.94.02↔	Implantation eines Defibrillators mit Zweikammer-Stimulation	38.06.10↔	Inzision von viszeralen Arterien, n.n.bez.
37.94.03↔	Implantation eines Defibrillators, biventr	38.06.11↔	Inzision des Truncus coeliacus
37.94.04↔	ImplntDfzätzlchm Drcksnsrchtntv Mssngrchtsvntkrklärm Drcks	38.06.12↔	Inzision der A. gastrica
37.94.10↔	Ersetzen eines Defibrillators, n.n.bez.	38.06.13↔	Inzision der A. hepatica
37.94.11↔	Ersetzen eines Defibrillators mit Einkammer-Stimulation	38.06.14↔	Inzision der A. lienalis
37.94.12↔	Ersetzen eines Defibrillators mit Zweikammer-Stimulation	38.06.15↔	Inzision der A. renalis
37.94.19↔	Ersetzen eines Defibrillators, sonstige	38.06.16↔	Inzision der A. mesenterialis
37.94.20↔	Systemst e Herzschrm auf Defi m EinkStimul, n.n.bez.	38.06.17↔	Inzision der A. lumbalis
37.94.21↔	Systemumstellung e Herzschrm auf Defi m EinkStimul	38.06.18↔	Inzision der A. iliaca
37.94.22↔	Systemst e Herzschrm o Defi auf Defi m ZweikStimul	38.06.19↔	Inzision von viszeralen Arterien, sonstige
37.94.29↔	Systmst e Hrschrm o Df auf Df m bvnttr Stml, S	38.06.99↔	Inzision von abdominalen Arterien, sonstige
37.94.99↔	Implnt o Erstz e tt autm Krdiovr / DfSyst [AICD], S	38.07.00↔	Inzision von abdominalen Venen, n.n.bez.
37.95↔	Implant nur der Elektrod(n) e autom Kardiov/Defibr	38.07.10↔	Inzision von tiefen abdominalen Venen, n.n.bez.
37.96↔	Implant nur des Pulsgener e autom Kardiov/Defibr	38.07.11↔	Inzision der V. cava inferior
37.97↔	Ersetz nur der Elektrod(n) e autom Kardiov/Defibr	38.07.12↔	Inzision der V. iliaca
37.98.00↔	Ersetz nur d Pulsgener e autom Kardiov/Defi, n.n.bez.	38.07.19↔	Inzision von tiefen abdominalen Venen, sonstige
37.98.10↔	Erstz nr d Plsgnr e autm Krdiov/Df m EnkStml	38.07.99↔	Inzision von abdominalen Venen, sonstige
37.98.11↔	Erstz nr d Plsgnr e autm Krdiov/Df m Zweikmrmstmltion	38.08.00↔	Inzision von Arterien der unteren Extremität, n.n.bez.
37.98.12↔	Erstz nr d Plsgnr e autm Krdiov/Df m bvnttr Stml	38.08.10↔	Inzision der A. femoralis (communis) (superficialis)
37.98.99↔	Ersetz nur d Pulsgener e autom Kardiov/Defi, sonstige	38.08.11↔	Inzision der A. profunda femoris
		38.08.12↔	Inzision der A. poplitea
		38.08.99↔	Inzision von Arterien der unteren Extremität, sonstige
		38.09.00↔	Inzision von Venen der unteren Extremität, n.n.bez.
		38.09.10↔	Inzision von tiefen Venen der unteren Extremität



38.09.99↔	Inzision von Venen der unteren Extremität, sonstige	38.35.99↔	Resektion von thorakalen Gefässen mit Anastomose, sonstige
38.10↔	Endarterektomie, Lokalisation n.n.bez.	38.36.00↔	Resektion von abdominalen Arterien mit Anastomose, n.n.bez.
38.11↔	Endarterektomie von intrakraniellen Gefässen	38.36.10↔	Resektion von viszeralen Arterien mit Anastomose, n.n.bez.
38.12↔	Endarterektomie von anderen Gefässen an Kopf und Hals	38.36.11↔	Resektion des Truncus coeliacus mit Anastomose
38.13↔	Endarterektomie von Gefässen der oberen Extremität	38.36.12↔	Resektion der A. gastrica mit Anastomose
38.14.00↔	Endarterektomie der Aorta, n.n.bez.	38.36.13↔	Resektion der A. hepatica mit Anastomose
38.14.10↔	Endarterektomie von Aorta ascendens und Aortenbogen	38.36.14↔	Resektion der A. lienalis mit Anastomose
38.14.20↔	Endarterektomie der Aorta descendens	38.36.15↔	Resektion der A. renalis mit Anastomose
38.14.30↔	Endarterektomie der Aorta abdominalis	38.36.16↔	Resektion der A. mesenterialis
38.14.99↔	Endarterektomie der Aorta, sonstige	38.36.17↔	Resektion der A. iliaca mit Anastomose
38.15.00↔	Endarterektomie der anderen thorakalen Gefässe, n.n.bez.	38.36.19↔	Resektion von viszeralen Arterien mit Anastomose, sonstige
38.15.10↔	Endarterektomie der A. subclavia	38.36.99↔	Resektion von abdominalen Arterien mit Anastomose, sonstige
38.15.20↔	Endarterektomie des Truncus brachiocephalicus	38.37.00↔	Resektion von abdominalen Venen mit Anastomose, n.n.bez.
38.15.30↔	Endarterektomie der A. pulmonalis	38.37.10↔	Resektion von tiefen abdominalen Venen mit Anastomose, n.n.bez.
38.15.40↔	Endarterektomie der V. pulmonalis	38.37.11↔	Resektion der V. cava inferior mit Anastomose
38.15.99↔	Endarterektomie der anderen thorakalen Gefässe, sonstige	38.37.12↔	Resektion der V. iliaca mit Anastomose
38.16.00↔	Endarterektomie von abdominalen Arterien, n.n.bez.	38.37.19↔	Resektion von tiefen abdominalen Venen mit Anastomose, sonstige
38.16.10↔	Endarterektomie von viszeralen Arterien, n.n.bez.	38.37.99↔	Resektion von abdominalen Venen mit Anastomose, sonstige
38.16.11↔	Endarterektomie des Truncus coeliacus	38.38.00↔	Resektion von Aa d unteren Extrem mit Anast, n.n.bez.
38.16.12↔	Endarterektomie der A. gastrica	38.38.10↔	Resektion d A. fem mit Anast (communis) (superficialis)
38.16.13↔	Endarterektomie der A. hepatica	38.38.11↔	Resektion der A. profunda femoris mit Anastomose
38.16.14↔	Endarterektomie der A. lienalis	38.38.12↔	Resektion der A. poplitea mit Anastomose
38.16.15↔	Endarterektomie der A. renalis	38.38.99↔	Resektion von Aa d unteren Extrem mit Anast, sonstige
38.16.16↔	Endarterektomie der A. mesenterialis	38.39.00↔	Resektion von Venen d unteren Extrem m Anast, n.n.bez.
38.16.17↔	Endarterektomie der A. lumbalis	38.39.10↔	Resektion von Venen der unteren Extremität mit Anastomose, tiefe
38.16.18↔	Endarterektomie der A. iliaca	38.39.99↔	Resektion von Venen d unteren Extrem m Anast, sonstige
38.16.19↔	Endarterektomie von viszeralen Arterien, sonstige	38.40↔	Resektion von Blutgefässen mit Ersatz, Lokalisation n.n.bez.
38.16.99↔	Endarterektomie von abdominalen Arterien, sonstige	38.41↔	Resektion von intrakraniellen Blutgefässen mit Ersatz
38.18.00↔	Endarterektomie von Gefässen der unteren Extremität, n.n.bez.	38.42↔	Resektion von anderen Blutgefässen an Kopf und Hals
38.18.10↔	Endarterektomie der A. femoralis (communis) (superficialis)	38.43.00↔	Resektion von Blutgef d oberen Extrem mit Ers, n.n.bez.
38.18.11↔	Endarterektomie der A. profunda femoris	38.43.10↔	Resektion von Arterien der oberen Extremität mit Ersatz
38.18.12↔	Endarterektomie der A. poplitea	38.43.11↔	Resektion der A. axillaris mit Ersatz
38.18.99↔	Endarterektomie von Gefässen der unteren Extremität, sonstige	38.43.20↔	Resektion von Venen der oberen Extremität mit Ersatz, n.n.bez.
38.30↔	Gefässresektion, Lokalisation n.n.bez.	38.43.21↔	Resektion der V. axillaris mit Ersatz
38.31↔	Resektion von intrakraniellen Gefässen mit Anastomose	38.43.28↔	Resektion von sonstigen tiefen Venen d ob Extrem m Ers
38.32.00↔	Resektion von and Gef a Kopf und Ha mit Anast, n.n.bez.	38.43.29↔	Resektion von Venen der oberen Extremität mit Ersatz, sonstige
38.32.10↔	Resektion von extrk Aa an Kopf und Hals mit Anast	38.43.99↔	Resektion von Blutgef d oberen Extrem mit Ers, sonstige
38.32.20↔	Res von extrk Venen an Kopf und Ha m Anast, n.n.bez.	38.44.00↔	Resektion der Aorta abdominalis mit Ersatz, n.n.bez.
38.32.21↔	Resektion der V. jugularis mit Anastomose	38.44.10↔	Resektion der Aorta abdominalis, suprarenal mit Ersatz
38.32.22↔	Resektion von oberfl extrk Venen an Kopf und Ha m Anast	38.44.11↔	Resektion der Aorta abdominalis, infrarenal mit Ersatz
38.32.99↔	Resektion von and Gef an Kopf und Ha m Anast, sonstige	38.44.12↔	Resektion der Aorta abdominalis, juxtarenal mit Ersatz
38.33.00↔	Resektion von Gefässen der oberen Extremität, n.n.bez.	38.44.99↔	Resektion der Aorta abdominalis mit Ersatz, sonstige
38.33.10↔	Resektion von Aa d oberen Extrem mit Anast, n.n.bez.	38.45.00↔	Resektion von thorakalen Blutgefässen mit Ersatz, n.n.bez.
38.33.11↔	Resektion von Arterien des Oberarmes mit Anastomose	38.45.10↔	Resektion der thorakalen Aorta mit Ersatz, n.n.bez.
38.33.12↔	Resektion der A. ulnaris mit Anastomose	38.45.11↔	Resektion der Aorta ascendens oder des Aortenbogens mit Ersatz
38.33.13↔	Resektion von sonstigen Arterien des Unterarmes mit Anastomose	38.45.12↔	Resektion der Aorta thoracica mit Ersatz
38.33.14↔	Resektion von Arterien der Hand mit Anastomose	38.45.13↔	Resektion der Aorta thoracoabdominalis mit Ersatz
38.33.20↔	Resektion von Venen d oberen Extrem mit Anast, n.n.bez.	38.45.14↔	Resektion der thorakalen Aorta und Ersatz mit Hybridprothese
38.33.21↔	Resektion der V. axillaris mit Anastomose	38.45.19↔	Resektion der thorakalen Aorta mit Ersatz, sonstige
38.33.22↔	Res von sonstigen tiefen Venen d ob Extrem m Anast	38.45.20↔	Resektion sonstiger thorakaler Arterien mit Ersatz, n.n.bez.
38.33.23↔	Resektion von oberflächlichen Venen d ob Extrem m Anast	38.45.21↔	Resektion der A. pulmonalis mit Ersatz
38.33.99↔	Resektion von Gefässen der oberen Extremität, sonstige	38.45.22↔	Resektion des Truncus brachiocephalicus mit Ersatz
38.34.00↔	Resektion der Aorta mit Anastomose, n.n.bez.	38.45.29↔	Resektion sonstiger thorakaler Arterien mit Ersatz
38.34.10↔	Resektion d Aort ascendens und d Aortenbogens mit Anast	38.45.30↔	Resektion thorakaler Venen mit Ersatz, n.n.bez.
38.34.20↔	Resektion der Aorta descendens mit Anastomose	38.45.31↔	Resektion der V. cava superior mit Ersatz
38.34.30↔	Resektion der Aorta abdominalis mit Anastomose	38.45.38↔	Resektion sonstiger tiefer thorakaler Venen mit Ersatz
38.34.99↔	Resektion der Aorta mit Anastomose, sonstige	38.45.39↔	Resektion thorakaler Venen mit Ersatz, sonstige
38.35.00↔	Resektion von thorakalen Gefässen mit Anastomose, n.n.bez.	38.45.99↔	Resektion von thorakalen Blutgefässen mit Ersatz, sonstige
38.35.10↔	Resektion von thorakalen Arterien mit Anastomose, n.n.bez.	38.46↔	Resektion von abdominalen Arterien mit Ersatz
38.35.11↔	Resektion der A. subclavia mit Anastomose	38.47.00↔	Resektion von abdominalen Venen mit Ersatz, n.n.bez.
38.35.12↔	Resektion des Truncus brachiocephalicus mit Anastomose	38.47.10↔	Resektion von tiefen abdominalen Venen mit Ersatz, n.n.bez.
38.35.13↔	Resektion der A. pulmonalis mit Anastomose	38.47.11↔	Resektion der V. cava inferior mit Ersatz
38.35.19↔	Resektion von thorakalen Arterien mit Anastomose, sonstige	38.47.12↔	Resektion der V. iliaca mit Ersatz
38.35.20↔	Resektion von thorakalen Venen mit Anastomose, n.n.bez.	38.47.19↔	Resektion von tiefen abdominalen Venen mit Ersatz, sonstige
38.35.21↔	Resektion der V. pulmonalis mit Anastomose	38.47.99↔	Resektion von abdominalen Venen mit Ersatz, sonstige
38.35.22↔	Resektion der V. subclavia mit Anastomose	38.48.00↔	Resektion von Aa d unteren Extremität mit Ers, n.n.bez.
38.35.23↔	Resektion der V. cava superior mit Anastomose		
38.35.28↔	Res von thorakalen von sonstigen tiefen Venen m Anast		
38.35.29↔	Resektion von thorakalen Venen mit Anastomose, sonstige		

38.48.10↔	Resektion der A. femoralis mit Ersatz (communis) (superficials)	38.86.10↔	Sonstiger chir Verschluss von viszeralen Aa, n.n.bez.
38.48.11↔	Resektion der A. profunda femoris mit Ersatz	38.86.11↔	Sonstiger chirurgischer Verschluss des Truncus coeliacus
38.48.12↔	Resektion der A. poplitea mit Ersatz	38.86.12↔	Sonstiger chirurgischer Verschluss der A. gastrica
38.48.13↔	Resektion von Arterien des Unterschenkels mit Ersatz	38.86.13↔	Sonstiger chirurgischer Verschluss der A. hepatica
38.48.99↔	Resektion von Aa d unteren Extremität mit Ers, sonstige	38.86.14↔	Sonstiger chirurgischer Verschluss der A. lienalis
38.49.00↔	Resektion von Venen der unteren Extremität mit Ersatz, n.n.bez.	38.86.15↔	Sonstiger chirurgischer Verschluss der A. renalis
38.49.10↔	Resektion von tiefen Venen der unteren Extremität mit Ersatz	38.86.16↔	Sonstiger chirurgischer Verschluss der A. mesenterialis
38.49.99↔	Resektion von Venen der unteren Extremität mit Ersatz, sonstige	38.86.17↔	Sonstiger chirurgischer Verschluss der A. iliaca
38.51↔	Ligatur und Stripping von intrakraniellen Varizen	38.86.19↔	Sonstiger chir Verschluss von viszeralen Aa, sonstige
38.61↔	Sonstige Exzision von intrakraniellen Gefässen	38.86.99↔	Sonstiger chirurgischer Verschluss von abd Aa, sonstige
38.64.00↔	Sonstige Exzision der Aorta, n.n.bez.	38.87.00↔	Sonstiger chir Verschluss von abd Venen, n.n.bez.
38.64.10↔	Sonstige Exzision der thorakalen Aorta	38.87.10↔	So chir Verschluss von tiefen abd Venen, n.n.bez.
38.64.20↔	Sonstige Exzision der Aorta abdominalis	38.87.11↔	Sonstiger chirurgischer Verschluss der V. cava inferior
38.64.99↔	Sonstige Exzision der Aorta, sonstige	38.87.12↔	So chir Verschluss d V. iliaca communis u V. iliaca int
38.65.00↔	Sonstige Exzision von thorakalen Gefässen, n.n.bez.	38.87.19↔	So chir Verschluss von tiefen abd Venen, sonstige
38.65.10↔	Sonstige Exzision von thorakalen Arterien	38.87.99↔	Sonstiger chir Verschluss von abd Venen, sonstige
38.65.20↔	Sonstige Exzision von thorakalen Venen, n.n.bez.	39.0x.00↔	Shunt einer systemischen zur Pulmonalarterie, n.n.bez.
38.65.21↔	Sonstige Exzision der V. cava superior	39.0x.10↔	Anast zwischen A. subcl und A. pulmon (BlalockTaussig)
38.65.22↔	Sonstige Exzision von sonstigen tiefen thorakalen Venen	39.0x.11↔	Anast zw Aort u A. pulmon dextra (WaterstonCoolley)
38.65.29↔	Sonstige Exzision von thorakalen Venen, sonstige	39.0x.12↔	Anst zw Art dscndns u A. plmn snstr (PittsSmith)
38.65.99↔	Sonstige Exzision von thorakalen Gefässen, sonstige	39.0x.13↔	Anast zwischen A. pulmon sinistra und A. pulmon dextra
38.66.00↔	Sonstige Exzision von abdominalen Arterien, n.n.bez.	39.0x.20↔	Prothesenshunt zwischen A. pulmonalis und Aorta, zentral
38.66.10↔	Sonstige Exzision von viszeralen Arterien, n.n.bez.	39.0x.21↔	Prothesenshunt zwischen A. pulmonalis und Aorta, peripher
38.66.11↔	Sonstige Exzision des Truncus coeliacus	39.0x.22↔	Anlage eines ventrikulär-pulmonalarteriellen Conduit
38.66.12↔	Sonstige Exzision der A. gastrica	39.0x.23↔	Pulmonalarterielles Banding
38.66.13↔	Sonstige Exzision der A. hepatica	39.0x.24↔	Shunt e systemischen z Pulmonart, DamusKayStanselOp
38.66.14↔	Sonstige Exzision der A. lienalis	39.0x.99↔	Shunt einer systemischen zur Pulmonalarterie, sonstige
38.66.15↔	Sonstige Exzision der A. renalis	39.1↔	Intra-abdominaler venöser Shunt
38.66.16↔	Sonstige Exzision der A. mesenterialis	39.21.00↔	Anastomose von der V. cava zur A. pulmonalis, n.n.bez.
38.66.17↔	Sonstige Exzision der A. lumbalis	39.21.10↔	GlennOp an e funktionell/morphologisch univentr Herz
38.66.18↔	Sonstige Exzision der A. iliaca	39.21.99↔	Anastomose von der V. cava zur A. pulmonalis, sonstige
38.66.19↔	Sonstige Exzision viszeraler Arterien, sonstige	39.22.00↔	Bypass zwischen Aorta, A. subclavia und A. carotis, n.n.bez.
38.66.99↔	Sonstige Exzision abdominaler Arterien, sonstige	39.22.10↔	Bypass an der A. carotis, n.n.bez.
38.68.00↔	Sonstige Exzision von Arterien der unteren Extremität, n.n.bez.	39.22.11↔	Bypass zwischen A. carotis und A. carotis
38.68.10↔	Sonstige Exzision von Arterien des Oberschenkels	39.22.12↔	Bypass zwischen A. carotis und A. vertebralis
38.68.20↔	Sonstige Exzision von Arterien des Unterschenkels und des Fußes	39.22.13↔	Bypass zwischen A. carotis und A. subclavia
38.68.99↔	Sonstige Exzision von Arterien der unteren Extremität, sonstige	39.22.14↔	Bypass zwischen A. carotis und Aorta
38.7x.00↔	Unterbrechung der Vena cava, n.n.bez.	39.22.19↔	Bypass an der A. carotis, sonstige
38.7x.10↔	Unterbrechung des V. cava chirurgisch, n.n.bez.	39.22.20↔	Bypass an der A. subclavia, n.n.bez.
38.7x.11↔	Einsetzen eines Antiembolie-Schirmes in die V. cava, chirurgisch	39.22.21↔	Bypass zwischen A. subclavia und Aorta
38.7x.12↔	Entfernung e AntiembolieSchirmes in d V. cava, chir	39.22.29↔	Bypass an der A. subclavia, sonstige
38.7x.13↔	Ligatur oder Plicature der V. cava, chirurgische	39.22.99↔	Bypass zwischen Aorta, A. subclavia und A. carotis, sonstige
38.7x.19↔	Chirurgische Unterbrechung des V. cava, chirurgisch, sonstige	39.23↔	Sonstiger intrathorakaler, vaskulärer Shunt oder Bypass
38.7x.20↔	Unterbrechung des V. cava, perkutan transluminal, n.n.bez.	39.24↔	Aorto-renaler Bypass
38.7x.23↔	Ligatur oder Plikatur der V. cava, perkutan transluminal	39.25.00↔	Aorto-iliaco-femoraler Bypass, n.n.bez.
38.7x.29↔	Intrvntionnl Untbr d V. Cv, Prk trnsmnl, S	39.25.10↔	Aorto-iliaco-femoraler Bypass, aortal, n.n.bez.
38.7x.99↔	Unterbrechung der Vena cava, sonstige	39.25.11↔	Aorto-iliacaler Bypass
38.81↔	Sonstiger chirurgischer Verschluss von intrakraniellen Gefässen	39.25.12↔	Aorto-femoraler Bypass
38.84.00↔	Sonstiger chirurgischer Verschluss der Aorta, n.n.bez.	39.25.13↔	Aorto-poplitealer Bypass
38.84.10↔	Sonstiger chirurgischer Verschluss der thorakalen Aorta	39.25.14↔	Aorto-cruraler Bypass
38.84.20↔	Sonstiger chirurgischer Verschluss der Aorta abdominalis	39.25.19↔	Aorto-iliaco-femoraler Bypass, aortal, sonstige
38.84.99↔	Sonstiger chirurgischer Verschluss der Aorta, sonstige	39.25.20↔	Iliaco-femoraler Bypass, n.n.bez.
38.85.00↔	So chir Verschluss von and thorakalen Gef, n.n.bez.	39.25.21↔	Ilio-iliacaler Bypass
38.85.10↔	So chir Verschluss von and thorakalen Aa, n.n.bez.	39.25.22↔	Ilio-femoraler Bypass
38.85.11↔	Sonstiger chirurgischer Verschluss der A. subclavia	39.25.23↔	Ilio-poplitealer Bypass
38.85.12↔	Sonstiger chirurgischer Verschluss der A. pulmonalis	39.25.24↔	Ilio-cruraler Bypass
38.85.13↔	Sonstiger chirurgischer Verschluss des Truncus brachiocephalicus	39.25.29↔	Iliaco-femoraler Bypass, sonstige
38.85.19↔	So chir Verschluss von and thorakalen Aa, sonstige	39.25.30↔	Obturator-Bypass (extraanatomisch)
38.85.20↔	So chir Verschluss von thorakalen Venen, n.n.bez.	39.25.99↔	Aorto-iliaco-femoraler Bypass, sonstige
38.85.21↔	Sonstiger chirurgischer Verschluss der V. cava superior	39.26.00↔	Sonstiger intra-abdominaler Gefäss-Shunt oder -Bypass, n.n.bez.
38.85.22↔	Sonstiger chirurgischer Verschluss der V. pulmonalis	39.26.10↔	Sonstiger intraabd GefShunt o Byp, Viszeralarterien
38.85.23↔	Sonstiger chirurgischer Verschluss der V. subclavia	39.26.11↔	Sonstiger intra-abdominaler Gefäss-Shunt oder -Bypass, Aorta
38.85.28↔	So chir Verschluss von sonst tiefen thorakalen Venen	39.26.12↔	Sonstiger intraabd GefässShunt oder Byp, A. renalis
38.85.29↔	So chir Verschluss von thorakalen Venen, sonstige	39.26.19↔	So intraabd GefShunt o Byp, So Viszeralarterien
38.85.99↔	So chir Verschluss von and thorakalen Gef, sonstige	39.26.99↔	Sonstiger intra-abdominaler Gefäss-Shunt oder -Bypass, sonstige
38.86.00↔	Sonstiger chirurgischer Verschluss von abd Aa, n.n.bez.	39.28↔	Extrakraniell-intrakranieller Gefäss-Bypass
		39.29.00↔	Sonstiger (peripherer) Gefäss-Shunt oder -Bypass, n.n.bez.
		39.29.10↔	GefässShunt oder Byp an Aa d unteren Extrem, n.n.bez.



39.29.11↔	Femorofemorale Gefäß-Shunt oder -Bypass	39.49.22↔	Entfernung eines vaskulären Implantates
39.29.12↔	Femoropoplitealer Gefäß-Shunt oder -Bypass	39.49.30↔	Ersatz eines kardialen Conduit
39.29.13↔	Femorocruraler Gefäß-Shunt oder -Bypass	39.49.99↔	Sonstige Revision nach vaskulärem Eingriff, sonstige
39.29.14↔	Femoropedaler Gefäß-Shunt oder -Bypass	39.51.00↔	Aneurysma-Clipping, n.n.bez.
39.29.15↔	Popliteocruraler und popliteopedaler Gefäß-Shunt oder -Bypass	39.51.11↔	Aneurysma-Clipping intrakraniell
39.29.16↔	GefShunt oder Byp an Aa d Unterschenkels und d Fußes	39.51.99↔	Aneurysma-Clipping, sonstige
39.29.19↔	GefäßShunt oder Byp an Aa d unteren Extrem, sonstige	39.52.00↔	Sonstige Korrektur eines Aneurysmas, n.n.bez.
39.29.20↔	Gefäß-Shunt oder Bypass an Arterien der oberen Extremität	39.52.10↔	So Korre e Aneur von Blutgefäßen an Kopf u Ha, n.n.bez.
39.29.30↔	S (prphrr) GfShnt o Byp, extraanatsch, n.n.bez.	39.52.11↔	Sonstige Korrektur e Aneur von intrakr Blutgefäßen
39.29.31↔	Subclaviafemorale Gefäß-Shunt oder Bypass	39.52.19↔	So Korre e Aneur von Blutgefäßen an Kopf und Ha, So
39.29.32↔	Axillofemorale Gefäß-Shunt oder Bypass	39.52.20↔	Sonstige Korrektur eines Aneurysmas der Aorta, n.n.bez.
39.29.33↔	Femorofemorale Cross-over-Bypass	39.52.21↔	S offn Chr Krr e Aneur d Art ascndns, d Artbnbgs u d thr Art
39.29.39↔	So (peripherer) GefShunt o Byp, extraanatomisch, So	39.52.22↔	Sonstige offen Chir Korrektur eines Aneur der Aort abd
39.29.40↔	Gefäß-Shunt oder -Bypass an Venen	39.52.29↔	Sonstige Korrektur eines Aneurysmas der Aorta, sonstige
39.29.80↔	Temporärer intraoperativer Shunt, n.n.bez.	39.52.99↔	Sonstige Korrektur eines Aneurysmas, sonstige
39.29.81↔	Temporärer intraoperativer Shunt, arterioarteriell	39.54.00↔	Re-entry Operation, n.n.bez.
39.29.82↔	Temporärer intraoperativer Shunt, arteriovenös	39.54.10↔	Re-entry Operation, thorakale Aorta
39.29.89↔	Temporärer intraoperativer Shunt, sonstige	39.54.20↔	Re-entry Operation, Aorta abdominalis
39.29.99↔	Sonstiger (peripherer) Gefäß-Shunt oder -Bypass, sonstige	39.54.99↔	Re-entry Operation, sonstige
39.31.00↔	Naht einer Arterie, n.n.bez.	39.55↔	Reimplantation eines aberrierenden Nierengefäßes
39.31.10↔	Naht einer Arterie an Kopf und Hals, n.n.bez.	39.56.00↔	Plast Rekonstruktion e Blutgef m GewPatch, n.n.bez.
39.31.11↔	Naht einer intrakraniellen Arterie	39.56.10↔	Plast Reko von Gef an Kopf und Ha m GewPatch, n.n.bez.
39.31.19↔	Naht einer Arterie an Kopf und Hals, sonstige	39.56.11↔	Plastische Rekonstruktion von intrakr Gef mit GewPatch
39.31.20↔	Naht einer Arterie des Oberarms, n.n.bez.	39.56.12↔	Plastische Rekonstruktion der V. jugularis mit Gewebe-Patch
39.31.21↔	Naht der A. axillaris	39.56.19↔	Plast Reko von Gef an Kopf und Ha m GewPatch, sonstige
39.31.22↔	Naht der A. brachialis	39.56.20↔	Plast Reko von Gef d ob Extrem m GewPatch, n.n.bez.
39.31.29↔	Naht einer Arterie des Oberarms, sonstige	39.56.21↔	Plast Rekonstruktion von Aa d ob Extrem m GewPatch
39.31.30↔	Naht einer Arterie des Unterarms	39.56.22↔	Plst Rk d V. sbcl, V. axll u V. brchiocphlc m GwPtch
39.31.40↔	Naht einer Arterie der Hand	39.56.23↔	Plast Reko von sonst tief Venen d ob Extrem m GewPatch
39.31.50↔	Naht einer Arterie der unteren Extremität	39.56.29↔	Plast Reko von Gef d ob Extrem m GewPatch, sonstige
39.31.60↔	Naht der Aorta, n.n.bez.	39.56.30↔	Plast Reko von thorakalen Gef m GewPatch, n.n.bez.
39.31.61↔	Naht der thorakalen Aorta	39.56.31↔	Plastische Rekonstruktion der thorakalen Aorta mit Gewebe-Patch
39.31.62↔	Naht der abdominalen Aorta	39.56.32↔	Plastische Rekonstruktion der V. pulmonalis mit Gewebe-Patch
39.31.69↔	Naht der Aorta, sonstige	39.56.33↔	Plastische Rekonstruktion der V. cava superior mit Gewebe-Patch
39.31.70↔	Naht von sonstigen thorakalen Arterien, n.n.bez.	39.56.39↔	Plast Reko von thorakalen Gef m GewPatch, sonstige
39.31.71↔	Naht der A. pulmonalis	39.56.40↔	Plastische Rekonstruktion abd Aa m GewPatch, n.n.bez.
39.31.72↔	Naht des Truncus brachiocephalicus	39.56.41↔	Plastische Rekonstruktion der abdominalen Aorta mit Gewebe-Patch
39.31.73↔	Naht der A. subclavia	39.56.42↔	Plastische Rekonstruktion des Truncus coeliacus mit Gewebe-Patch
39.31.79↔	Naht von thorakalen Arterien, sonstige	39.56.43↔	Plastische Rekonstruktion der A. gastrica mit Gewebe-Patch
39.31.80↔	Naht von abdominalen Arterien, n.n.bez.	39.56.44↔	Plastische Rekonstruktion der A. hepatica mit Gewebe-Patch
39.31.81↔	Naht des Truncus coeliacus	39.56.45↔	Plastische Rekonstruktion der A. lienalis mit Gewebe-Patch
39.31.82↔	Naht der A. gastrica	39.56.46↔	Plastische Rekonstruktion der A. renalis mit Gewebe-Patch
39.31.83↔	Naht der A. hepatica	39.56.47↔	Plastische Rekonstruktion der A. mesenterica mit Gewebe-Patch
39.31.84↔	Naht der A. lienalis	39.56.48↔	Plastische Rekonstruktion der A. iliaca mit Gewebe-Patch
39.31.85↔	Naht der A. renalis	39.56.49↔	Plastische Rekonstruktion abd Aa m GewPatch, sonstige
39.31.86↔	Naht der A. mesenterialis	39.56.50↔	Plast Rekonstruktion abd Venen m GewPatch, n.n.bez.
39.31.87↔	Naht der A. lumbalis	39.56.51↔	Plastische Rekonstruktion der V. cava inferior mit Gewebe-Patch
39.31.88↔	Naht der A. iliaca	39.56.52↔	Plastische Rekonstruktion der V. iliaca mit Gewebe-Patch
39.31.89↔	Naht von abdominalen Arterien, sonstige	39.56.59↔	Plast Rekonstruktion abd Venen m GewPatch, sonstige
39.31.99↔	Naht einer Arterie, sonstige	39.56.60↔	Plast Reko von Gef d unt Extrem m GewPatch, n.n.bez.
39.32.00↔	Naht einer Vene, n.n.bez.	39.56.61↔	Plast Reko von Aa d unteren Extrem m GewPatch
39.32.10↔	Naht einer Vene an Kopf und Hals, n.n.bez.	39.56.62↔	Plast Reko d V. fem und V.poplitea m GewPatch
39.32.11↔	Naht einer intrakraniellen Vene	39.56.63↔	Plast Reko v sonst tief Venen d unt Extrem m GewPatch
39.32.19↔	Naht einer Vene an Kopf und Hals, sonstige	39.56.64↔	Plast Reko von oberfl Venen d Oberschenkels m GewPatch
39.32.30↔	Naht einer thorakalen Vene, n.n.bez.	39.56.69↔	Plast Reko von Gef d unteren Extrem m GewPatch, So
39.32.31↔	Naht der V. cava superior	39.56.99↔	Plast Rekonstruktion e Blutgef m GewPatch, sonstige
39.32.32↔	Naht der V. brachiocephalica	39.57.00↔	Plast Reko m synthetischem Patch Graft, n.n.bez.
39.32.39↔	Naht einer thorakalen Vene, sonstige	39.57.10↔	Plst Rk v Gf an Kpf u H m synth Ptch Grft, n.n.bez.
39.32.40↔	Naht einer abdominalen Vene, n.n.bez.	39.57.11↔	Plast Reko von intrakr Gef m synthetischem Patch Graft
39.32.41↔	Naht der V. cava inferior	39.57.12↔	Plast Reko v extkr Aa an Kopf u Ha m synth Patch Graft
39.32.42↔	Naht der V. iliaca communis und V. iliaca interna	39.57.13↔	Plast Reko d V. jugularis m synthetischem Patch Graft
39.32.49↔	Naht einer abdominalen Vene, sonstige	39.57.19↔	Plast Reko von Gef an Kopf u Ha m synth Patch Graft, So
39.32.99↔	Naht einer Vene, sonstige	39.57.20↔	Plst Rk v Gf d ob Extrm m synth Ptch Grft, n.n.bez.
39.41↔	Stillung einer Blutung nach vaskulärem Eingriff	39.57.21↔	Plast Reko von Aa d ob Extrem m synth Patch Graft
39.42↔	Revision eines arteriovenösen Shunts zur Hämodialyse		
39.43↔	Entfernen eines arteriovenösen Shunts zur Hämodialyse		
39.49.00↔	Sonstige Revision nach vaskulärem Eingriff, n.n.bez.		
39.49.10↔	Revision einer Gefäßanastomose		
39.49.20↔	Revision eines vaskulären Implantates		
39.49.21↔	Wechsel eines vaskulären Implantates		

39.57.22↔	Plst Rk d V. sbcl, V. axill u V. brchiocphic m synth Ptch Grft	39.59.68↔	Sonstige plastische Rekonstruktion der A. iliaca
39.57.23↔	Plst Rk v snst tief Vv d ob Extrim m synth Ptch Grft	39.59.69↔	Sonstige plastische Rekonstruktion von abd Aa, sonstige
39.57.29↔	Plast Reko von Gef d ob Extrim m synth Patch Graft, So	39.59.70↔	Sonstige Plast Rekonstruktion von abd Venen, n.n.bez.
39.57.30↔	Plast Reko von thor Gef m synth Patch Graft, n.n.bez.	39.59.71↔	Sonstige plastische Rekonstruktion der V. cava inferior
39.57.31↔	Plast Reko d thorakalen Aort m synth Patch Graft	39.59.72↔	Sonstige plastische Rekonstruktion der V. iliaca
39.57.32↔	Plast Reko d V. pulmon m synthetischem Patch Graft	39.59.79↔	Sonstige Plast Rekonstruktion von abd Venen, sonstige
39.57.33↔	Plast Reko d V. cava superior m synth Patch Graft	39.59.80↔	Sonstige Plast Reko von Gef d unteren Extrim, n.n.bez.
39.57.39↔	Plast Reko von thorakalen Gef m synth Patch Graft, So	39.59.81↔	Sonstige Plast Rekonstruktion von Aa d unteren Extrim
39.57.40↔	Plast Reko abd Aa m synthetischem Patch Graft, n.n.bez.	39.59.82↔	Sonstige plastische Rekonstruktion der V. femoralis
39.57.41↔	Plast Reko d abd Aort m synthetischem Patch Graft	39.59.83↔	Sonstige plastische Rekonstruktion der V. poplitea
39.57.42↔	Plast Reko d Truncus coeliacus m synth Patch Graft	39.59.88↔	So Plast Reko von sonst tiefen Venen d unteren Extrim
39.57.43↔	Plast Reko d A. gastrica m synthetischem Patch Graft	39.59.89↔	Sonstige Plast Reko von Gef d unteren Extrim, sonstige
39.57.44↔	Plast Reko d A. hepatica m synthetischem Patch Graft	39.59.90↔	Sonstige Plast Reko e Gefässes, Venenklappenplastik
39.57.45↔	Plast Reko d A. lienalis m synthetischem Patch Graft	39.59.99↔	Sonstige plastische Rekonstruktion eines Gefässes, sonstige
39.57.46↔	Plast Reko d A. renalis m synthetischem Patch Graft	39.71.00↔	Endovask Implantation e Grafts in Aort abd, n.n.bez.
39.57.47↔	Plast Reko d A. mesenterica m synthetischem Patch Graft	39.71.10↔	Endvsk Implnt e Grfts i Art abd, aortoil, oh Fnstr o Seitn
39.57.48↔	Plast Reko d A. iliaca m synthetischem Patch Graft	39.71.11↔	Endvsk Implnt e Grfts i Art abd, aortoil, m Fnstr o Seitn
39.57.49↔	Plast Reko abd Aa m synthetischem Patch Graft, sonstige	39.71.12↔	Endvsk Implnt e Grfts i Art abd, Bfprt, aorb, oh Fnstr o Seitn
39.57.50↔	Plast Reko abd Venen m synth Patch Graft, n.n.bez.	39.71.13↔	Endvsk Implnt e Grfts i Art abd, Bfprt, aorb, m Fnstr o Seitn
39.57.51↔	Plast Reko d V. cava inferior m synth Patch Graft	39.71.99↔	Endovask Implantation e Grafts in Aort abd, sonstige
39.57.52↔	Plast Reko d V. iliaca m synthetischem Patch Graft	39.72.00↔	Endovask Plast Reko o Okkl v Gef a Kopf u Ha, n.n.bez.
39.57.59↔	Plast Reko abd Venen m synthetischem Patch Graft, So	39.72.10↔	Selektive Embolisation von intrakraniellen Gefässen, n.n.bez.
39.57.60↔	Plst Rk v Gf d unt Extrim m synth Ptch Grft, n.n.bz.	39.72.11↔	Selektive Emb von intrakr Gef m Partikeln oder Metsp
39.57.61↔	Plast Reko von Aa d unteren Extrim m synth Patch Graft	39.72.12↔	SI Emb v intrkr Gf m emb Flüssgk, ablösb Bllns o Schrmn
39.57.62↔	Plast Reko d V. fem und V. poplitea m synth Patch Graft	39.72.19↔	Selektive Embolisation von intrakraniellen Gefässen, sonstige
39.57.63↔	Plst Rk v snst tief Vv d unt Extrim m synth Ptch Grft	39.72.20↔	Sel Emb von extrk Gef d Kopfes und d Halses, n.n.bez.
39.57.64↔	Plst Rk v obrfl Vv d Obsrchnkls m synth Ptch Grft	39.72.21↔	Sel Emb v extrk Gef d Kopfes u d Halses m Part o Metsp
39.57.69↔	Plast Reko von Gef d unt Extrim m synth Patch Graft, So	39.72.22↔	SI Embextrk GfKpfs/d Hlssemb Flüssgk, ablösb Bllns/Schrmn
39.57.99↔	Plast Reko m synthetischem Patch Graft, sonstige	39.72.29↔	Sel Emb von extrk Gef d Kopfes und d Halses, sonstige
39.58↔	Plast Reko eines Blutgef mit Patch Graft n.n.bez.	39.72.30↔	Perkutantransluminale Emb e Gefmi d Mikrok, n.n.bez.
39.59.00↔	Sonstige plastische Rekonstruktion eines Gefässes, n.n.bez.	39.72.31↔	Perktranslum Emb e Gefmi d Mikrok Verw v ein Mikrkath
39.59.10↔	Transposition von Arterien, n.n.bez.	39.72.32↔	Perktranslum Emb e Gefmi d Mikrok Verw v 2 Mikrkath
39.59.11↔	Transposition der extrakraniellen A. vertebrales	39.72.33↔	Perktranslum Emb e Gefmi d Mikrok Verw v 3 Mikrkath
39.59.12↔	Transposition von sonstigen extrk Aa an Kopf und Hals	39.72.34↔	Perktranslum Emb e Gefmi d Mikrok Verw v 4 Mikrkath
39.59.13↔	Transposition von Arterien der oberen Extremität	39.72.35↔	Perktranslum Emb e Gefmi d Mikrok Verw v funf Mikrkath
39.59.14↔	Transposition von thorakalen Arterien	39.72.39↔	Perktranslum Emb e Gefmi d Mikrok Verw v merh Mikrkath
39.59.15↔	Transposition der A. gastrica, A. hepatica und A. lienalis	39.72.99↔	Endovask Plast Reko o Okkl von Gef a Kopf und Ha, So
39.59.16↔	Transposition der A. renalis	39.73.00↔	Endovask Implant e Graft an d thorakalen Aort, n.n.bez.
39.59.17↔	Transposition der A. mesenterica	39.73.10↔	Endvsk Implnt e Grfts i d Art thrcc, oh Fnstr o Seitn
39.59.18↔	Transposition sonstiger viszeraler Arterien	39.73.11↔	Endvsk Implnt e Grfts i d Art thrcc, m Fnstr o Seitn
39.59.19↔	Transposition der A. iliaca	39.73.20↔	Endovask Implant e Grafts i d Aort thoracoabdominalis
39.59.20↔	Transposition von sonstigen abdominalen Arterien	39.73.99↔	Endovask Implant e Graft an d thorakalen Aort, sonstige
39.59.21↔	Transposition von Arterien der unteren Extremität	39.79.00↔	So endovask Korr (von Aneur) an sonstigen Gef, n.n.bez.
39.59.29↔	Transposition von Arterien, sonstige	39.79.10↔	Endovask Implant e Grafts an sonstigen Gef, n.n.bez.
39.59.30↔	Sonstige Plast Reko von Gef an Kopf und Ha, n.n.bez.	39.79.11↔	Endovaskuläre Implantation eines Grafts an Viszeralgefässen
39.59.31↔	Sonstige plastische Rekonstruktion e intrakr Gefässes	39.79.12↔	Endovaskuläre Implantation eines Grafts an Gefässen des Beckens
39.59.32↔	Sonstige Plast Rekonstruktion d extrk A. vertebrales	39.79.13↔	Endovaskuläre Implantation eines Grafts an abdominalen Gefässen
39.59.33↔	So Plast Reko von extrk Aa an Kopf und Ha, So	39.79.19↔	Endovask Implant e Grafts an sonstigen Gef, sonstige
39.59.34↔	Sonstige plastische Rekonstruktion der V. jugularis	39.79.20↔	CoilEmb oder Verschluss von sonstigen Gef, n.n.bez.
39.59.39↔	Sonstige Plast Reko von Gef an Kopf und Ha, sonstige	39.79.21↔	CoilEmb oder Verschluss von Gefässen d oberen Extrim
39.59.40↔	Sonstige Plast Reko von Gef d ob Extrim, n.n.bez.	39.79.22↔	Coil-Embolisation oder -Verschluss der Aorta
39.59.41↔	Sonstige plastische Rekonstruktion von Aa d ob Extrim	39.79.23↔	Coil-Embolisation oder -Verschluss des Ductus arteriosus apertus
39.59.42↔	S Plst Rk d V. sbcl, V. axill u V. brchiocphic	39.79.24↔	Coil-Embolisation oder -Verschluss von thorakalen Gefässen
39.59.48↔	So Plast Reko von sonstigen tiefen Venen d ob Extrim	39.79.25↔	Coil-Embolisation oder -Verschluss von viszeralen Gefässen
39.59.49↔	Sonstige Plast Reko von Gef d ob Extrim, sonstige	39.79.26↔	Coil-Embolisation oder -Verschluss von abdominalen Gefässen
39.59.50↔	Sonstige Plast Reko von thorakalen Gef, n.n.bez.	39.79.27↔	CoilEmb oder Verschluss von Gefässen d unteren Extrim
39.59.51↔	Sonstige plastische Rekonstruktion der thorakalen Aorta	39.79.28↔	Coil-Embolisation oder -Verschluss von spinalen Gefässen
39.59.52↔	Sonstige plastische Rekonstruktion der A. pulmonalis	39.79.29↔	CoilEmb oder Verschluss von sonstigen Gef, sonstige
39.59.53↔	Sonstige Plast Reko von thorakalen Aa, sonstige	39.79.30↔	Sel Emb m emb Flüssgk von sonstigen Gef, n.n.bez.
39.59.54↔	Sonstige plastische Rekonstruktion der V. pulmonalis	39.79.31↔	Selektive Emb mit emb Flüssgk von Gef d oberen Extrim
39.59.55↔	Sonstige plastische Rekonstruktion der V. cava superior	39.79.32↔	Selektive Emb mit embolisierenden Flüssigkeiten d Aort
39.59.59↔	Sonstige Plast Reko von thorakalen Gef, sonstige	39.79.33↔	Selektive Emb mit emb Flüssgk d Duct arteriosus apertus
39.59.60↔	Sonstige plastische Rekonstruktion von abd Aa, n.n.bez.	39.79.34↔	Selektive Emb mit emb Flüssgk von thorakalen Gefässen
39.59.61↔	Sonstige plastische Rekonstruktion der abdominalen Aorta	39.79.35↔	Selektive Emb mit emb Flüssgk von viszeralen Gefässen
39.59.62↔	Sonstige plastische Rekonstruktion des Truncus coeliacus	39.79.36↔	Selektive Emb mit emb Flüssigkeiten von abd Gefässen
39.59.63↔	Sonstige plastische Rekonstruktion der A. gastrica	39.79.37↔	Selektive Emb mit emb Flüssgk von Gef d unteren Extrim
39.59.64↔	Sonstige plastische Rekonstruktion A. hepatica	39.79.38↔	Selektive Emb mit emb Flüssgk von spinalen Gefässen
39.59.65↔	Sonstige plastische Rekonstruktion der A. lienalis		
39.59.66↔	Sonstige plastische Rekonstruktion der A. renalis		
39.59.67↔	Sonstige plastische Rekonstruktion der A. mesenterica		



39.79.39↔	Sel Emb m emb Flüssigk von sonstigen Gef, sonstige	40.3x.11↔	Regionale Lymphadenektomie als selbständiger Eingriff, zervikal
39.79.40↔	Sel Emb m ablösb Ballons von sonstigen Gef, n.n.bez.	40.3x.12↔	Regionale Lymphadenektomie als selbständiger Eingriff, axillär
39.79.41↔	Selektive Emb m ablösb Ballons von Gef d oberen Extrem	40.3x.13↔	Rg Lymphkt als slbst Engr, praort, plvn, obtrtrsch o Iliakl
39.79.42↔	Selektive Embolisation mit ablösbaren Ballons der Aorta	40.3x.14↔	Reg Lymphekt als selbst Engr, inguinal, offen chir
39.79.43↔	Selektive Emb m ablösb Ballons d Duct arterios apertus	40.3x.15↔	Reg Lymphekt als selbst Engr, inguinale, laparask
39.79.44↔	Selektive Emb mit ablösb Ballons von thorakalen Gefäßen	40.3x.16↔	Reg Lymphekt als selbst Engr, mediast und peribr
39.79.45↔	Selektive Emb mit ablösb Ballons von viszeralen Gefäßen	40.3x.19↔	Regionale Lymphadenektomie als selbständiger Eingriff, sonstige
39.79.46↔	Selektive Emb mit ablösb Ballons von abd Gefäßen	40.3x.20↔	Regionale Lymphekt i Rahmen e and Engr, n.n.bez.
39.79.47↔	Selektive Emb mit ablösb Ballons von spinalen Gefäßen	40.3x.21↔	Regionale Lymphekt i Rahmen e and Engr, zervikal
39.79.48↔	Selektive Emb m ablösb Ballons von Gef d unteren Extrem	40.3x.22↔	Regionale Lymphekt i Rahmen e and Engr, axillär
39.79.49↔	Sel Emb m ablösb Ballons von sonstigen Gef, sonstige	40.3x.23↔	Rg Lymphkt i Rhmn e and Engr, praort, plvn o Iliakl
39.79.50↔	Selektive Emb mit Schirmen von sonstigen Gef, n.n.bez.	40.3x.24↔	Regionale Lymphekt i Rahmen e and Engr, obturatorisch
39.79.51↔	Selektive Emb mit Schirmen von Gefäßen d oberen Extrem	40.3x.25↔	Regionale Lymphekt i Rahmen e and Engr, inguinale
39.79.52↔	Selektive Embolisation mit Schirmen der Aorta	40.3x.26↔	Reg Lymphekt i Rahmen e and Engr, mediast und peribr
39.79.53↔	Selektive Emb mit Schirmen d Duct arterios apertus	40.3x.29↔	Regionale Lymphekt i Rahmen e and Engr, sonstige
39.79.54↔	Selektive Embolisation mit Schirmen von thorakalen Gefäßen	40.40↔	Radikale Neck dissection, n.n.bez.
39.79.55↔	Selektive Embolisation mit Schirmen von viszeralen Gefäßen	40.41.00↔	Radikale unilaterale Neck dissection, n.n.bez.
39.79.56↔	Selektive Embolisation mit Schirmen von abdominalen Gefäßen	40.41.10↔	Sel (funkt) Neck dissec, supraomohyoid (Reg IIII)
39.79.57↔	Selektive Emb mit Schirmen von Gefäßen d unteren Extrem	40.41.11↔	Selektive (funktionelle) Neck dissection, lateral (Region II-IV)
39.79.58↔	Selektive Embolisation mit Schirmen von spinalen Gefäßen	40.41.12↔	Selektive (funkt) Neck dissec, anterolateral (Reg IIIV)
39.79.59↔	Selektive Emb mit Schirmen von sonstigen Gef, sonstige	40.41.13↔	Sel (funkt) Neck dissec, posterolateral (Reg IIIV)
39.79.60↔	Selektive Emb mit Partikeln von sonstigen Gef, n.n.bez.	40.41.14↔	Selektive (funktionelle) Neck dissection, central (Region VI)
39.79.61↔	Selektive Emb mit Partikeln von Gefäßen d oberen Extrem	40.41.20↔	Radikale Neck dissection (inkl. modifiziert)
39.79.62↔	Selektive Embolisation mit Partikeln der Aorta	40.41.21↔	Extended Neck dissection
39.79.63↔	Selektive Emb mit Partikeln d Duct arterios apertus	40.41.99↔	Radikale unilaterale Neck dissection, sonstige
39.79.64↔	Selektive Embolisation mit Partikeln von thorakalen Gefäßen	40.42↔	Radikale bilaterale Neck dissection
39.79.65↔	Selektive Embolisation mit Partikeln von viszeralen Gefäßen	40.50↔	Radikale Exzision von Lymphknoten, n.n.bez.
39.79.66↔	Selektive Embolisation mit Partikeln von abdominalen Gefäßen	40.51.00↔	Radikale Exzision von axillären Lymphknoten, n.n.bez.
39.79.67↔	Selektive Emb mit Partikeln von Gef d unteren Extrem	40.51.10↔	Radikale Exz von axillären Lk als selbständiger Eingr
39.79.68↔	Selektive Embolisation mit Partikeln von spinalen Gefäßen	40.51.11↔	Radikale Exz von axillären Lk i Rahmen e and Eingr
39.79.69↔	Selektive Emb mit Partikeln von sonstigen Gef, sonstige	40.51.99↔	Radikale Exzision von axillären Lymphknoten, sonstige
39.79.70↔	Kthtrsch Vrschl v A mitt Lsr, snst Gef, n.n.bz.	40.52.00↔	Radikale Exzision von periaortalen Lymphknoten, n.n.bez.
39.79.71↔	Kathetertech Verschluss mitt Laser, an Aa d ob Extrem	40.52.10↔	Rd Exz v rtrprtn (praort, prk) u plvnn Lk als slbst Engr
39.79.72↔	Kathetertech Verschluss mittels Laser, an der Aorta	40.52.11↔	Rd Exz v rtrprtn (praort, prk) u plvnn Lk i Rhmn e and Engr
39.79.74↔	Kathetertech Verschluss mitt Laser, an thorakalen Gef	40.52.99↔	Radikale Exzision von periaortalen Lymphknoten, sonstige
39.79.75↔	Kathetertech Verschluss mitt Laser, an Gef d unt Extrem	40.53.00↔	Radikale Exzision von iliakalen Lymphknoten, n.n.bez.
39.79.76↔	Kathetertech Verschluss mitt Laser, an viszeralen Gef	40.53.10↔	Radikale Exz von iliakalen Lk als selbständiger Eingr
39.79.77↔	Kathetertech Verschluss mittels Laser, an abd Gef	40.53.11↔	Radikale Exz von iliakalen Lk i Rahmen e and Eingr
39.79.79↔	Kathetertech Verschluss v Aa mitt Laser, sonst Gef, So	40.53.99↔	Radikale Exzision von iliakalen Lymphknoten, sonstige
39.79.80↔	Kthtrsch Vrschl v A mitt Rdiofq snst Gef, n.n.bz.	40.54.00↔	Radikale Exzision der Leistengegend, n.n.bez.
39.79.81↔	Kathetertech Verschluss mitt Radiofq an Aa d ob Extrem	40.54.10↔	Radikale Exzision der Leistengegend als selbständiger Eingriff
39.79.82↔	Kathetertech Verschluss mittels Radiofrequenz an d Aort	40.54.11↔	Radikale Exzision d Leistengegend im Rahmen e and Eingr
39.79.84↔	Kathetertech Verschluss mitt Radiofq an thorakalen Gef	40.54.99↔	Radikale Exzision der Leistengegend, sonstige
39.79.85↔	Kathetertech Verschl mitt Radiofq an Gef d unt Extrem	40.59.00↔	Radikale Exzision anderer Lymphknoten, n.n.bez.
39.79.86↔	Kathetertech Verschluss mitt Radiofq an viszeralen Gef	40.59.10↔	Radikale Exz and Lk als selbständiger Eingr, n.n.bez.
39.79.87↔	Kathetertech Verschluss mitt Radiofrequenz an abd Gef	40.59.11↔	Radikale Exz mediastinaler Lk als selbständiger Eingr
39.79.89↔	Kathetertech Verschluss mitt Radiofq an sonst Gef, So	40.59.12↔	Radikale Exz peribronchialer Lk als selbständiger Eingr
39.79.99↔	So endovask Korr (von Aneur) an sonstigen Gef, So	40.59.19↔	Radikale Exz and Lk als selbständiger Eingr, sonstige
39.8x.00↔	Op a Glom carot, Sin caroticus u and Paraggl, n.n.bez.	40.59.20↔	Radikale Exz and Lk i Rahmen e and Eingr, n.n.bez.
39.8x.10↔	Exploration des Glomus caroticum und anderer Paraganglien	40.59.21↔	Radikale Exz mediastinaler Lk i Rahmen e and Eingr
39.8x.11↔	Exzision des Glomus caroticum und anderer Paraganglien	40.59.22↔	Radikale Exz peribronchialer Lk i Rahmen e and Eingr
39.8x.99↔	Op a Glom carot, Sin caroticus und and Paraggl, So	40.59.29↔	Radikale Exz and Lk i Rahmen e and Eingr, sonstige
39.91↔	Freilegung eines Gefäßes	40.59.99↔	Radikale Exzision anderer Lymphknoten, sonstige
39.99.00↔	Sonstige Operationen an Blutgefäßen, n.n.bez.	40.62↔	Fistulierung des Ductus thoracicus
39.99.10↔	Aortopexie	40.63↔	Verschluss einer Fistel des Ductus thoracicus
39.99.20↔	Operationen bei kongenitalen Gefäßanomalien, n.n.bez.	40.64↔	Ligatur des Ductus thoracicus
39.99.21↔	Op b kngntr Anmie d Artsthms (Stns) o b untrbrchnm Artbnbn	40.69↔	Sonstige Operationen am Ductus thoracicus
39.99.22↔	Op b kong Anom d A. o V. pulmonalis o b A. lusoria	40.9x.00↔	Sonstige Operationen an lymphatischen Strukturen, n.n.bez.
39.99.23↔	Operationen bei kongenitalen Anomalien der V. cava	40.9x.10↔	Anastomose zur Beseitigung eines Lymphödems
39.99.24↔	Op b kong Kollateralgefäßen und Unifokalisierung	40.9x.20↔	Inzision einer Lymphozele
39.99.30↔	Kathinterv Verschluss d Duct arterios Botalli, n.n.bez	40.9x.30↔	Drainage eines Lymphödems
39.99.31↔	Kathinterv Verschluss d Duct arterios Botalli, mit Coil	40.9x.40↔	Therapeutische perkutane Punktion einer Lymphozele
39.99.32↔	Kthntrv Vrschl d Dct artrios Btll, m AmpltzDctOcldr	40.9x.99↔	Sonstige Operationen an lymphatischen Strukturen, sonstige
39.99.38↔	Kathinterv Verschluss d Duct arterios Botalli, sonstige	41.00.00↔	Transplantation von Knochenmark Stammzellen n.n.bez.
39.99.39↔	Operationen bei sonstigen kongenitalen Gefäßanomalien	41.00.05↔	Transplantation von Knochenmarkstammzellen, Fremdbezug
39.99.99↔	Sonstige Operationen an Blutgefäßen, sonstige	41.00.09↔	Sonstige Transplantation von Knochenmark Stammzellen
40.3x.00↔	Exzision von regionalen Lymphknoten, n.n.bez.	41.00.11↔	STBoost na erf TrPI hämatop SZ, oh In-vitro-Aufb
40.3x.09↔	Exzision von regionalen Lymphknoten, sonstige	41.00.18↔	STBoost na erf TrPI hämatop SZ, na In-vitro-Aufb
40.3x.10↔	Regionale Lymphadenektomie als selbständiger Eingriff, n.n.bez.	41.01.01↔	TrPI von Knochenm SZ, autolog, oh In-vitro-Aufb

41.02.11↔	TrPI allo KM SZ n-HLA-id In-vitr-Auf Diff 1 AG v Sp	42.42.20↔	Tot Ösophagektomie, m Wiedhst d Kont, transmediastinal
41.02.12↔	TrPI allo KM SZ n-HLA-id In-vitr-Auf Diff 2-3 AG v Sp	42.42.21↔	Tot Ösophagektomie, m Wiedhst d Kont, thorakoabdominal
41.02.21↔	TrPI allo KM SZ n-HLA-id In-vitr-Auf AG n v Sp	42.42.29↔	Tot Ösophagektomie, m Wiedhst d Kont, So Zugang
41.02.31↔	TrPI allo KM SZ HLA-ident In-vitr-Auf AG verw Spen	42.42.99↔	Totale Ösophagektomie, sonstige
41.02.41↔	TrPI allo KM SZ HLA-ident In-vitr-Auf AG n verw Sp	42.51.00↔	Intrathorakale Ösophagoösophagostomie, n.n.bez.
41.03.01↔	TrPI allo KM SZ n-HLA-ident oh In-vitr-Auf AG v Sp	42.51.10↔	Intrthr Össtom,Rk Öspssg b Atrsie Verskng östrach Fist
41.03.11↔	TrPI allo KM SZ n-HLA-id oh In-vitr-Auf AG n v Sp	42.51.99↔	Intrathorakale Ösophagoösophagostomie, sonstige
41.03.21↔	TrPI allo KM SZ HLA-ident oh In-vitr-Auf AG v Sp	42.52↔	Intrathorakale Ösophagogastrostomie
41.03.31↔	TrPI allo KM SZ HLA-ident oh In-vitr-Auf AG n v Sp	42.53↔	Intrathor ÖsophAnast mit IntPos von Dünndarm
41.04.01↔	Autolog hämatop SZ TrPI, ohne in-vitro-Aufbereitung	42.54↔	Sonstige intrathorakale Ösophagoenterostomie
41.05.01↔	Allo hämatop SZ TrPI, n-HLA-id, oh in-vitr-Aufb v Sp	42.55↔	Intrathor ÖsophAnast mit IntPos von Dickdarm
41.05.11↔	Allo hämat SZ TrPI, n-HLA-id, oh in-vitr-Aufb n v Sp	42.56↔	Sonstige intrathorakale Ösophagokolostomie
41.05.21↔	SZ-TX, allog, HLA-id, m in-vitro, verw	42.58↔	Intrathorakale Ösophagusanastomose mit anderer Interposition
41.05.31↔	SZ-TX, allog, HLA-id, oh in-vitr-Aufb n v Sp	42.59↔	Sonstige intrathorakale Ösophagusanastomose
41.05.41↔	Allog periph hämatop Stammztl, Ni HLAident, Fremdbezug	42.61↔	Prästernale Ösophagoösophagostomie
41.05.51↔	Allog periph hämatop Stammzellen, HLAident, Fremdbezug	42.62↔	Prästernale Ösophagogastrostomie
41.06.00↔	Nabelschnurblut-Stammzell-Transplantation, n.n.bez.	42.63↔	Prästernale Ösophagusanastomose mit Interposition von Dünndarm
41.06.01↔	Transfusion von Nabelschnurblutstammzellen allogen unverwandt	42.64↔	Sonstige prästernale Ösophagoenterostomie
41.06.02↔	Transfusion von Nabelschnurblutstammzellen autogen	42.65↔	Prästernale Ösophagusanastomose mit Interposition von Dickdarm
41.06.03↔	Transfusion von Nabelschnurblutstammzellen allogen verwandt	42.66↔	Sonstige prästernale Ösophagokolostomie
41.06.04↔	Transfusion von Nabelschnurblutstammzellen, allogen, Fremdbezug	42.68↔	Sonstige prästernale Ösophagusanastomose mit Interposition
41.07.01↔	Autologe hämatop SZ TrPI, na in-vitro-Aufbereit	42.69↔	Sonstige prästernale Ösophagusanastomose
41.07.02↔	Autol hämatop SZ TrPI, SZSupport na Chemother	42.7x.00↔	Ösophagomyotomie, n.n.bez.
41.08.01↔	TrPI allo häm SZ n-HLA-id In-vitr-Auf Diff 1 AG v Sp	42.7x.11↔	Ösophagomyotomie, offen chirurgisch
41.08.02↔	TrPI allo häm SZ n-HLA-id I-vit-Auf Diff 2-3 AG v Sp	42.7x.12↔	Ösophagomyotomie, laparoskopisch
41.08.11↔	TrPI allo häm SZ n-HLA-id I-vi-Au n v Sp	42.7x.21↔	Ösophagomyotomie, pharyngozerivikal, offen chirurgisch
41.08.21↔	TrPI allo häm SZ HLA-id I-vi-Au v Sp	42.7x.22↔	Ösophagomyotomie, pharyngozerivikal, laparoskopisch
41.08.31↔	TrPI allo häm SZ HLA-id I-vi-Au nv Sp	42.7x.31↔	Ösophago-Gastrostomie, offen chirurgisch
41.09.01↔	TrPI Knochenm SZ, autolog, na In-vitro-Aufbereit	42.7x.32↔	Ösophago-Gastrostomie, laparoskopisch
41.2↔	Splenotomie	42.7x.99↔	Ösophagomyotomie, sonstige
41.33↔	Offene Milzbiopsie	42.81.20↔	Enstz u Wchs v e N slbpx Prth (prm Tb) i D Ösphgs, offn chr
41.41↔	Marsupialisation einer Milzzyste	42.81.21↔	Enstz u Wchs v 2 N slbpx Prth (prm Tb) i D Ösphgs, offn chr
41.42.00↔	Exz oder Destr von Läsion oder Gewebe d Milz, n.n.bez.	42.81.22↔	Enstz&Wchs v mhr als2N slbpx Prth(prm Tb) i D Ösphgs,offn chr
41.42.10↔	Exzision von Läsion oder Gewebe der Milz	42.81.30↔	Enstz u Wchs v e N slbpx Prth (prm Tb) i D Ösphgs, lprsk
41.42.20↔	Destruktion von Läsion oder Gewebe der Milz	42.81.31↔	Enstz u Wchs v 2 N slbpx Prth (prm Tb) i D Ösphgs, lprsk
41.42.99↔	Exz oder Destr von Läsion oder Gewebe d Milz, sonstige	42.81.32↔	Enstz u Wchs v mhr als 2 N slbpx Prth (prm Tb) i D Ösphgs, lprsk
41.43↔	Partielle Splenektomie	42.81.42↔	Enstz u Wchs v mhr als 2 slbpx Prth (prm Tb) i D Ösphgs, endsk
41.5↔	Totale Splenektomie	42.81.50↔	Enstz u Wchs e slbpx Prth (prm Tb) i D Ösphgs, offn chr
41.93↔	Exzision einer akzessorischen Milz	42.81.51↔	Enstz u Wchs v 2 slbpx Prth (prm Tb) i D Ösphgs, offn chr
41.94↔	Milztransplantation	42.81.52↔	Enstz&Wchs v mhr als2slbpx Prth(prm Tb) i D Ösphgs,offn chr
41.95.00↔	Plastische Rekonstruktion an der Milz, n.n.bez.	42.81.60↔	Enstz u Wchs e slbpx Prth (prm Tb) i D Ösphgs, lprsk
41.95.10↔	Plastische Rekonstruktion an der Milz, Naht	42.81.61↔	Enstz u Wchs v 2 slbpx Prth (prm Tb) i D Ösphgs, lprsk
41.95.99↔	Plastische Rekonstruktion an der Milz, sonstige	42.81.62↔	Enstz u Wchs v mhr als 2 slbpx Prth (prm Tb) i D Ösphgs, lprsk
41.99↔	Sonstige Operationen an der Milz	42.82↔	Naht einer Ösophagus-Verletzung
42.01↔	Inzision einer Ösophagealmembran	42.83↔	Verschluss einer Ösophagostomie
42.09.00↔	Andere Inzision am Ösophagus, n.n.bez.	42.85↔	Plastische Rekonstruktion an einer Ösophagusstenose
42.09.11↔	Andere Inzision am Ösophagus, offen chirurgisch	42.87↔	Sonstiges Transplantat am Ösophagus
42.09.12↔	Andere Inzision am Ösophagus, laparoskopisch	42.88.00↔	Entfernung von Prothesen aus dem Ösophagus, n.n.bez.
42.09.99↔	Andere Inzision am Ösophagus, sonstige	42.88.11↔	Entfernung von Prothesen aus dem Ösophagus, offen chirurgisch
42.10↔	Ösophagostomie, n.n.bez.	42.88.12↔	Entfernung von Prothesen aus dem Ösophagus, laparoskopisch
42.11↔	Zervikale Ösophagostomie	42.88.99↔	Entfernung von Prothesen aus dem Ösophagus, sonstige
42.12↔	Exteriorisation einer ösophagealen Tasche	42.89↔	Sonstige Rekonstruktion am Ösophagus
42.19↔	Sonstige Fistulisierung des Ösophagus nach aussen	42.91↔	Ligatur von Ösophagusvarizen
42.21↔	Operative Ösophagoskopie durch Inzision	42.99.00↔	Sonstige Operation am Ösophagus, n.n.bez.
42.25↔	Offene Biopsie am Ösophagus	42.99.10↔	Sonstige Operation am Ösophagus, Sperroperation am Ösophagus
42.31↔	Lokale Exzision eines Ösophagus-Divertikels	42.99.99↔	Sonstige Operation am Ösophagus, sonstige
42.32↔	Lokale Exzision von anderer Läsion oder Gewebe aus dem Ösophagus	43.0↔	Gastrostomie
42.39↔	Sonstige Destruktion von Läsion oder Gewebe aus dem Ösophagus	43.3↔	Pyloromyotomie
42.40↔	Ösophagektomie, n.n.bez.	43.42↔	Lokale Exzision von anderer Läsion oder Gewebe am Magen
42.41.00↔	Partielle Ösophagektomie, n.n.bez.	43.49↔	Sonstige Destruktion von Läsion oder Gewebe am Magen
42.41.10↔	Partielle Ösophagektomie ohne Wiederherstellung der Kontinuität	43.5↔	Partielle Gastrektomie mit Anastomose zum Ösophagus
42.41.20↔	Partielle Ösophagektomie mit Wiederherstellung der Kontinuität	43.6x.00↔	Partielle Gastrektomie mit Anastomose zum Duodenum, n.n.bez.
42.41.99↔	Partielle Ösophagektomie, sonstige	43.6x.10↔	Prt Gstrkt m Anst z Duod, Pylrsrsktion m Anst z Duod
42.42.00↔	Totale Ösophagektomie, n.n.bez.	43.6x.20↔	Partielle Gastrektomie mit Anastomose zum Duodenum, Billroth I
42.42.10↔	Totale Ösophagektomie, ohne Wiederherstellung der Kontinuität		



43.6x.99↔	Partielle Gastrektomie mit Anastomose zum Duodenum, sonstige	44.94↔	Entfernen eines Magenballons
43.7x.00↔	Partielle Gastrektomie mit Anastomose zum Jejunum, n.n.bez.	44.95↔	Laparoskopische restriktive Magenoperation
43.7x.10↔	Prt Gstrkt m Anst z Jjn, Prt Gstrkt (2/3Rs) m Anst z Jjn	44.96↔	Laparoskopische Revision von restriktiven Magenoperationen
43.7x.20↔	Prt Gstrkt m Anst z Jjn, Prt Gstrkt (4/5Rs) m Anst z Jjn	44.97↔	Laparosk Entf von Vorricht(en) einer MagRestr
43.7x.99↔	Partielle Gastrektomie mit Anastomose zum Jejunum, sonstige	44.98↔	(Laparosk) Anpassen von adjustbar MagRestrVorr
43.81↔	Partielle Gastrektomie mit Dünndarmtransposition	44.99.11↔	Sonstige Magenoperationen, Bougierung a Mag, offen chir
43.89.00↔	Sonstige partielle Gastrektomie, n.n.bez.	44.99.12↔	Sonstige Magenoperationen, Bougierung am Magen, laparoskopisch
43.89.10↔	Sonstige partielle Gastrektomie, Segmentresektion des Magens	44.99.21↔	Sonstige Magop, EndoLoop und Clippen a Mag, offen chir
43.89.20↔	S Prt Gstrkt, Bliopnkr Dvrs d Mgns n Scpnr, offn chr	44.99.22↔	Sonstige Magop, EndoLoop und Clippen a Mag, laparask
43.89.21↔	S Prt Gstrkt, Bliopnkr Dvrs d Mgns n Scpnr, lprsk	44.99.31↔	Sonstige Magenoperationen, Injektion am Magen, offen chirurgisch
43.89.30↔	S Prt Gstrkt, Bliopnkr Dvrs d Mgns m DuodSwtch, offn chr	44.99.32↔	Sonstige Magenoperationen, Injektion am Magen, laparoskopisch
43.89.31↔	S Prt Gstrkt, Bliopnkr Dvrs d Mgns m DuodSwtch, lprsk	44.99.41↔	So Magop, Transgastrale Drain e Pankrzyst, offen chir
43.89.40↔	Sonstige Part Gastrekt, Sleeve resection, offen chir	44.99.42↔	So Magop, Transgastrale Drain e Pankrzyst, laparask
43.89.41↔	Sonstige partielle Gastrekt, Sleeve resection, laparask	44.99.51↔	S Mgp, Enl o Wchs e N slbpx Prth a Mg, offn chr
43.89.50↔	S Prt Gstrkt, DuodSwtch n Sleeve rs (Zweiteingr), offn chr	44.99.52↔	S Mgp, Enl o Wchs e N slbpx Prth a Mg, lprsk
43.89.51↔	S Prt Gstrkt, DuodSwtch n Sleeve rs (Zweiteingr), lprsk	44.99.61↔	S Mgp, Enl o Wchs e slbpx Prth a Mg, offn chr
43.89.90↔	So Part Gastrekt, So atypische Part Gastrekt	44.99.62↔	So Magop, Einl o Wechs e selbexp Proth a Mag, laparask
43.89.99↔	Sonstige partielle Gastrektomie, sonstige	44.99.71↔	Sonstige Magop, Entf e Prothese aus d Mag, offen chir
43.91↔	Totale Gastrektomie mit intestinaler Interposition	44.99.72↔	Sonstige Magop, Entf e Prothese aus d Mag, laparask
43.99↔	Sonstige totale Gastrektomie	44.99.80↔	S Mgp, Implnt u Wchs e Mgnschrttm (nkl. Sndn)
44.00↔	Vagotomie, n.n.bez.	44.99.81↔	So Magop, Rev (oh Wechs) e Magenschrittm (inkl. Sonden)
44.01↔	Trunkuläre Vagotomie	44.99.82↔	S Mgp, Entf d Aggrgts e Mgnschrttm (nkl. Sndn)
44.02↔	Superselektive Vagotomie	44.99.91↔	Sonstige Magenoperationen, Sonstige Operationen am Pylorus
44.03↔	Sonstige selektive Vagotomie	44.99.99↔	Sonstige Magenoperationen, sonstige
44.11↔	Transabdominale Gastroskopie	45.01↔	Inzision am Duodenum
44.15↔	Offene Biopsie am Magen	45.02↔	Sonstige Inzision am Dünndarm
44.21↔	Dilatation des Pylorus durch Inzision	45.03↔	Inzision am Dickdarm
44.29↔	Sonstige Pyloroplastik	45.11↔	Transabdominale Endoskopie am Dünndarm
44.31↔	Hoher Magen-Bypass	45.15↔	Offene Biopsie am Dünndarm
44.38↔	Laparoskopische Gastroenterostomie	45.21↔	Transabdominale Endoskopie an Dickdarm
44.39↔	Sonstige Gastroenterostomie	45.26↔	Offene Biopsie am Dickdarm
44.40↔	Übernähung eines peptischen Ulkus, n.n.bez.	45.27↔	Intestinale Biopsie an nicht näher bezeichneter Stelle
44.41↔	Übernähung eines Ulcus ventriculi	45.31↔	Sonstige lokale Exzision einer Läsion im Duodenum
44.42↔	Übernähung eines Ulcus duodeni	45.32↔	Sonstige Destruktion einer Läsion im Duodenum
44.49.00↔	Sonstige Blutstillung in Magen oder Duodenum, n.n.bez.	45.33↔	Lok Exz von Läsion oder Gewebe im Dünnd, auss Duod
44.49.10↔	S Bltstill i Mg o Duod, Sklrs v Fndsvr, offn chr	45.34↔	Sonstige Destruktion einer Läsion im Dünndarm, ausser Duodenum
44.49.11↔	S Bltstill i Mg o Duod, Sklrs v Fndsvr, lprsk	45.49↔	Sonstige Destruktion einer Läsion im Dickdarm
44.49.20↔	S Bltstill i Mg o Duod, Lgt v Fndsvr, offn chr	45.50↔	Isolation eines Darmsegments, n.n.bez.
44.49.21↔	So Bltstill i Mag o Duod, Ligat v Fundusvar, laparask	45.51↔	Isolation eines Dünndarmsegments
44.49.30↔	So Bltstill i Mag o Duod, Sperroperation a Fundus	45.52↔	Isolation eines Dickdarmsegments
44.49.99↔	Sonstige Blutstillung in Magen oder Duodenum, sonstige	45.61↔	Multiple Segmentresektion am Dünndarm
44.5x.00↔	Revision einer Magenanastomose, n.n.bez.	45.62↔	Sonstige Teilresektion am Dünndarm
44.5x.10↔	Rev e Magenanst, Rev e Magenanst na Billroth I u IIOP	45.63.00↔	Totalexstirpation des Dünndarms, n.n.bez.
44.5x.20↔	Rv e Mgnnst, Rv e Mgnnst n RouxYOp o m instnlr Intps	45.63.99↔	Totalexstirpation des Dünndarms, sonstige
44.5x.99↔	Revision einer Magenanastomose, sonstige	45.71↔	Multiple Segmentresektion am Dickdarm
44.61↔	Naht einer Magenverletzung	45.72↔	Zäkumresektion
44.63.00↔	Verschluss einer anderen Magenfistel, n.n.bez.	45.73↔	Hemikolektomie rechts
44.63.11↔	Verschluss einer anderen Magenfistel, offen chirurgisch	45.74↔	Resektion des Colon transversum
44.63.12↔	Verschluss einer anderen Magenfistel, laparoskopisch	45.75↔	Hemikolektomie links
44.63.99↔	Verschluss einer anderen Magenfistel, sonstige	45.76↔	Sigmoidektomie
44.64↔	Gastropexie	45.79.00↔	Sonstige Teilresektion am Dickdarm, n.n.bez.
44.65.00↔	Ösophagogastroplastik, n.n.bez.	45.79.10↔	Sonstige Teilresektion am Dickdarm, Segmentresektion am Dickdarm
44.65.10↔	Ösophagogastroplastik, Kardioplastik, offen chirurgisch	45.79.11↔	So Teilresektion a Dickd, Res mult Dickdarmsegmente
44.65.20↔	Ösophagogastroplastik, (Hemi-)Fundoplikatio, offen chirurgisch	45.79.12↔	Sonstige Teilresektion am Dickdarm, Subtotale Kolektomie
44.65.30↔	Ösphggstrplstk, Vrt Gstrpl n Msn, offn chr	45.79.20↔	Sonstige Teilresektion am Dickdarm, Erweiterte Sigmaresektion
44.65.99↔	Ösophagogastroplastik, sonstige	45.79.21↔	So Teilres a Dickd, Erw Hemikolektomie rechts und links
44.66↔	So Massnahm zur Reko der ösoph-gastr SpinktFunk	45.79.22↔	So Teilresektion a Dickd, Erw subtotale Kolonresektion
44.67.00↔	Lprsk Mssnhm z Rk d ösphggstrschn Spnktfnkt, n.n.bz.	45.79.29↔	So Teilresektion a Dickd, So Erw Teilresektion a Dickd
44.67.10↔	Lprsk Mssnhm z Rk d ösphggstrschn Spnktfnkt, Krdioplastk, lprsk	45.79.99↔	Sonstige Teilresektion am Dickdarm, sonstige
44.67.20↔	Lprsk Mssnhm z Rk d ösphggstrschn Spnktfnkt,(Hm) Fndplktio,lprsk	45.8x.00↔	Totale intraabdominelle Kolektomie, n.n.bez.
44.67.99↔	Lprsk Mssnhm z Rk d ösphggstrschn Spnktfnkt, S	45.8x.20↔	Totale intraabdominelle Kolektomie, Erweiterte totale Kolektomie
44.68.00↔	Laparoskopische Gastroplastik, n.n.bez.	45.8x.30↔	Totale intraabd Kolektomie, Erw totale Proktokolektomie
44.68.10↔	Laparosk Gastrop, Vert Gastrop na Mason, (laparask)	45.8x.99↔	Totale intraabdominelle Kolektomie, sonstige
44.68.99↔	Laparoskopische Gastroplastik, sonstige	45.90↔	Intestinale Anastomose, n.n.bez.
44.69↔	Sonstige Rekonstruktion am Magen	45.91↔	Dünndarm-Dünndarm-Anastomose
44.91↔	Offene Ligatur von Magenvarizen		
44.92↔	Intraoperative Manipulation am Magen		
44.93↔	Einsetzen eines Magenballons		

45.92↔	Anastomose des Dünndarms zum Rektumstumpf	46.79.99↔	Sonstige Rekonstruktion am Darm, sonstige
45.93↔	Sonstige Dünndarm-Dickdarm-Anastomose	46.80↔	Intra-abdominale Manipulation am Darm, n.n.bez.
45.94↔	Dickdarm-Dickdarm-Anastomose	46.81↔	Intra-abdominale Manipulation am Dünndarm
45.95↔	Anastomose zum Anus	46.82↔	Intra-abdominale Manipulation am Dickdarm
46.01↔	Exteriorisation des Dünndarms	46.91↔	Myotomie am Colon sigmoideum
46.02↔	Resektion eines exteriorisierten Dünndarmsegments	46.92↔	Myotomie am übrigen Kolon, ausser Sigmoid
46.03↔	Exteriorisation des Dickdarms	46.93↔	Revision einer Dünndarmanastomose
46.04↔	Resektion eines exteriorisierten Dickdarmsegments	46.94↔	Revision einer Dickdarmanastomose
46.10↔	Kolostomie, n.n.bez.	46.97.00↔	Darmtransplantation, n.n.bez.
46.11↔	Temporäre Kolostomie	46.97.10↔	Darmtransplantation, DünndRetx während dess stat Aufnh
46.13↔	Permanente Kolostomie	46.97.99↔	Darmtransplantation, sonstige
46.14↔	Verzögerte Eröffnung einer Kolostomie	46.99.41↔	So Op a Darm, Transduod Drain e Pankrzyst, offen chir
46.20↔	Ileostomie, n.n.bez.	46.99.42↔	So Op a Darm, Transduod Drain e Pankrzyst, laparask
46.21↔	Temporäre Ileostomie	47.01↔	Laparoskopische Appendektomie
46.22↔	Kontinente Ileostomie	47.09↔	Sonstige Appendektomie
46.23↔	Sonstige permanente Ileostomie	47.11↔	Laparoskopische inzidente Appendektomie
46.24↔	Verzögerte Eröffnung einer Ileostomie	47.19↔	Sonstige inzidente Appendektomie
46.31↔	Verzögerte Eröffnung einer anderen Enterostomie	47.2↔	Drainage eines Appendixabszesses
46.33↔	Anlage eines Duodenostomie	47.91↔	Appendikostomie
46.34↔	Offen chirurgische Anlage einer Jejunostomie	47.92↔	Verschluss einer Appendixfistel
46.39.00↔	Sonstige Enterostomie, n.n.bez.	47.99↔	Sonstige Operationen an der Appendix
46.39.10↔	Sonstige Enterostomie, Anlage einer Bishop-Koop-Anastomose	48.0↔	Proktotomie
46.39.99↔	Sonstige Enterostomie, sonstige	48.1↔	Proktostomie
46.40↔	Revision eines intestinalen Stomas, n.n.bez.	48.21↔	Transabdominale Rektosigmoidoskopie
46.41.00↔	Revision eines Dünndarm-Stomas, n.n.bez.	48.25↔	Offene Biopsie am Rektum
46.41.10↔	Rev e DünndStomas, Plast Erw o Eineng e DünndStomas	48.26↔	Biopsie am Perirektalgewebe
46.41.11↔	Revision e DünndStomas, Neueinpflanzung e DünndStomas	48.41↔	Submuköse Rektumresektion nach Soave
46.41.12↔	Rev e DünndStomas, Abtr d vorverl Teiles e DünndStomas	48.49↔	Sonstige Rektumresektion mit Durchzugsverfahren
46.41.20↔	Rv e DünndStms, Umwld e DünndStms i ein kntn Stm	48.5x.00↔	Abdominoperineale Rektumresektion, n.n.bez.
46.41.99↔	Revision eines Dünndarm-Stomas, sonstige	48.5x.10↔	Abdmpr Rktrs, Abdmpr, abdmskr u (skr) pmeal Rktrs
46.42↔	Plastische Rekonstruktion an einer Perikolostomie-Hernie	48.5x.11↔	Abdomper Rektres, Erw Abdomper und abdomsagr Rektres
46.43.00↔	Sonstige Revision eines künstlichen Dickdarstomas, n.n.bez.	48.5x.99↔	Abdominoperineale Rektumresektion, sonstige
46.43.10↔	So Rev e künstl Dickdarst, Plast Erw o Eineng e Kolost	48.61↔	Transsakrale Rektosigmoidektomie
46.43.11↔	So Rev e künstl Dickdarst, Neueinpflanzung e Kolost	48.62↔	Anteriore Rektumresektion mit gleichzeitiger Kolostomie
46.43.12↔	S Rv e künstl Dckdarst, Abtr d vvrfl Teils e Klist	48.63.00↔	Sonstige anteriore Rektumresektion, n.n.bez.
46.43.20↔	S Rv e künstl Dckdarst, Umwld e Klist i ein kntn Stm	48.63.10↔	Sonstige Ant Rektumresektion, Erweiterte Ant Resektion
46.43.99↔	Sonstige Revision eines künstlichen Dickdarstomas, sonstige	48.63.99↔	Sonstige anteriore Rektumresektion, sonstige
46.50↔	Verschluss eines intestinalen Stomas, n.n.bez.	48.64.00↔	Posteriore Rektumresektion, n.n.bez.
46.51.00↔	Verschluss eines Dünndarm-Stomas, n.n.bez.	48.64.10↔	Pst Rktrs, Pst Rktrs m Entrstm u Blindvrchluss
46.51.10↔	Verschluss eines doppelläufigen Dünndarm-Stomas	48.64.99↔	Posteriore Rektumresektion, sonstige
46.51.20↔	Verschluss eines endständigen Dünndarm-Stomas	48.65↔	Rektumresektion nach Duhamel
46.51.99↔	Verschluss eines Dünndarm-Stomas, sonstige	48.69.00↔	Sonstige Rektumresektion, n.n.bez.
46.52.00↔	Verschluss einer Kolostomie, n.n.bez.	48.69.10↔	So Rektres, So Rektres m Enterostoma u Blindverschluss
46.52.10↔	Verschluss einer doppelläufigen Kolostomie	48.69.11↔	So Rektres, So Rektres oh Sphinktererhaltung
46.52.20↔	Verschluss einer endständigen Kolostomie	48.69.99↔	Sonstige Rektumresektion, sonstige
46.52.99↔	Verschluss einer Kolostomie, sonstige	48.71↔	Naht einer Rektumverletzung
46.61↔	Fixierung des Dünndarms an der Bauchwand	48.72↔	Verschluss einer Proktostomie
46.62↔	Sonstige Fixierung des Dünndarms	48.73↔	Verschluss einer anderen rektalen Fistel
46.63↔	Fixierung des Dickdarms an der Bauchwand	48.74↔	Rektorektostomie
46.64↔	Sonstige Fixierung des Dickdarms	48.75↔	Abdominale Rektopexie
46.71↔	Naht einer Duodenalverletzung	48.76.00↔	Sonstige Rektopexie, n.n.bez.
46.72.11↔	Verschluss einer Duodenalfistel, offen chirurgisch	48.76.10↔	Sonstige Rektopexie, Rektopexie durch Rectotomia posterior
46.72.12↔	Verschluss einer Duodenalfistel, laparoskopisch	48.76.11↔	Sonstige Rektopexie, Extraanale Mukosaresektion (Rehn-Delorme)
46.73↔	Naht einer Dünndarmverletzung, ausgenommen Duodenum	48.76.99↔	Sonstige Rektopexie, sonstige
46.74.11↔	Verschluss einer Dünndfist, ausgen Duodenum, offen chir	48.79↔	Sonstige Rekonstruktion am Rektum
46.74.12↔	Verschluss einer Dünndfist, ausgen Duod, laparoskopisch	48.91↔	Inzision einer Rektumstriktur
46.75↔	Naht einer Dickdarmverletzung	48.92↔	Anorektale Myektomie
46.76.11↔	Verschluss einer Dickdarfistel, offen chirurgisch	48.93↔	Verschluss einer perirektalen Fistel
46.76.12↔	Verschluss einer Dickdarfistel, laparoskopisch	49.51↔	Links-laterale anale Sphinkterotomie
46.79.10↔	Sonstige Reko a Darm, Nht e sonstigen Darmverletzung	49.52↔	Posteriore anale Sphinkterotomie
46.79.21↔	So Reko a Darm, Verschl e sonst Darmfistel, offen chir	49.59↔	Sonstige anale Sphinkterotomie
46.79.22↔	So Reko a Darm, Verschluss e sonst Darmfistel, laparask	49.74↔	M. gracilis-Transposition bei Analinkontinenz
46.79.30↔	S Rk a Dm, Erweitngs Vrschmälnngsplstk a Dm	49.75↔	Implantation oder Revision eines künstlichen Analsphinkters
46.79.31↔	S Rk a Dm, Lngtdnl Drmvlängmng n Bianch	49.76↔	Entfernen eines künstlichen Analsphinkters
46.79.32↔	S Rk a Dm, Sriell trnsvrs Entrplstie [STEP]	49.79.00↔	Sonstige Rekonstruktion am Analsphinkter, n.n.bez.
46.79.39↔	Sonstige Rekonstruktion am Darm, Sonstige Darmverlängerung	49.79.10↔	Sonstige Rekonstruktion a Analsph, Anteriore Anorektpl
46.79.40↔	Sonstige Rekonstruktion a Darm, Anl e Reservoirs, Dünnd	49.79.11↔	Sonstige Reko a Analsph, Post sagittale Anorektpl
46.79.41↔	Sonstige Rekonstruktion a Darm, Anl e Reservoirs, Dickd	49.79.12↔	S Rk a Anlsph, Erw Pst sgt Anrktpl m Engrffn an Nchbrngn
46.79.50↔	Sonstige Reko a Darm, Revision e Reservoirs, Dünnd	49.79.13↔	S Rk a Anlsph, Abdmpr o skroabdmprmeal Drchzgsprtion
46.79.51↔	Sonstige Reko a Darm, Revision e Reservoirs, Dickd		



49.79.14↔	Sonstige Rekonstruktion am Analsphinkter, Anoproktoplastik	51.36↔	Choledochoenterostomie
49.79.15↔	So Reko a Analsph, So Plast Reko b anorektalen Anom	51.37↔	Anastomose zwischen Ductus hepaticus und Gastrointestinaltrakt
49.79.99↔	Sonstige Rekonstruktion am Analsphinkter, sonstige	51.39↔	Sonstige Gallenganganastomose
50.0↔	Hepatotomie	51.41↔	Exploration des Ductus choledochus zur Steinentfernung
50.12↔	Offene Biopsie an der Leber	51.42↔	Explor des Duct choledoch zur Beheb e and Obstr
50.21↔	Marsupialisation einer Leberläsion	51.43↔	Einsetzen eines choledHepat Katheters zur Dekompr
50.22.00↔	Partielle Hepatektomie, n.n.bez.	51.49↔	Inzision anderer Gallengänge zur Behebung einer Obstruktion
50.22.10↔	Prt Hptkt, Prkt Prt Hptkt (Lk Exz, Endzystnrsktion, Keilrs)	51.51↔	Exploration des Ductus choledochus
50.22.20↔	Partielle Hepatektomie, Endozystenresektion, offen chirurgisch	51.59↔	Inzision eines anderen Gallengangs
50.22.21↔	Partielle Hepatektomie, Endozystenresektion, laparoskopisch	51.61↔	Exzision eines Zystikusrestes
50.22.30↔	Partielle Hepatektomie, Keilresektion, offen chirurgisch	51.62↔	Exz der Amp Vateri (mit Reimpl des Duct choledoch)
50.22.31↔	Partielle Hepatektomie, Keilresektion, laparoskopisch	51.63↔	Sonstige Exzision am Ductus choledochus
50.22.40↔	Partielle Hepatektomie, Resektion eines Lebersegments	51.69↔	Exzision eines anderen Gallengangs
50.22.41↔	Part Hepatekt, Res mehr Ni zusammenhängender Leberseg	51.71↔	Einfache Naht am Ductus choledochus
50.22.42↔	Part Hepatekt, Part Hepatekt zur Transplantation	51.72↔	Choledochoplastik
50.22.99↔	Partielle Hepatektomie, sonstige	51.79↔	Plastische Rekonstruktion anderer Gallenwege
50.23↔	Offene Exzision von Läsion oder Gewebe an der Leber	51.81↔	Dilatation des Sphincter Oddii
50.25↔	Laparoskopische Exzision von Läsion oder Gewebe an der Leber	51.83↔	Plastische Rekonstruktion des Sphincter pancreaticus
50.26↔	Sonstige Exzision Läsion Leber	51.89↔	Sonstige Operationen am Sphincter Oddii
50.29.00↔	Sonstige Destruktion einer Läsion der Leber, n.n.bez.	51.91↔	Versorgung einer Gallenblasenverletzung
50.29.10↔	Sonstige Destr e Läs d Leb, Perkutane Destr e Läs d Leb	51.92↔	Verschluss einer Cholezystostomie
50.29.99↔	Sonstige Destruktion einer Läsion der Leber, sonstige	51.93↔	Verschluss einer anderen Gallenfistel
50.3x.00↔	Lobektomie der Leber, n.n.bez.	51.94↔	Revision einer Gallenwegsanastomose
50.3x.01↔	Lobekt/Hemihepa/Res mehr Lebersegm auss TrPI	51.95.20↔	Entfernen e Endoprothese aus d Gallengang, offen chir
50.3x.08↔	Lebersegmentresekt, sonstige oder nnbez, auss TrPI	51.95.21↔	Entfernen einer Endoprothese aus dem Gallengang, laparoskopisch
50.3x.11↔	Lobekt/Hemihepa/Res me Lebersegm z LebSpend	51.99.00↔	Sonstige Operation an den Gallenwegen, n.n.bez.
50.3x.18↔	So oder nnbez anatomische Leberresektion, z TrPI	51.99.10↔	So Op an D Gallwg, Extrakt v Stein aus and Gallgängen
50.4x.00↔	Totale Hepatektomie, n.n.bez.	51.99.11↔	Sonstige Op an D Gallwegen, Destr an D Gallgängen
50.4x.99↔	Totale Hepatektomie, sonstige	51.99.12↔	Sonstige Op an D Gallwegen, Einl e Drain i D Gallgang
50.51.00↔	Auxiliäre Lebertransplantation, n.n.bez.	51.99.13↔	Sonstige Op an D Gallwegen, Blutstill an D Gallgängen
50.51.10↔	Aux Lebextx, Aux LebRetx während dess stat Aufnh	51.99.14↔	Sonstige Op an D Gallwegen, Revision an D Gallgängen
50.51.99↔	Auxiliäre Lebertransplantation, sonstige	51.99.20↔	S Op an D Gllwg, Enl o Wchs e N slbpx Stnt (Prth), offn chr
50.59.00↔	Sonstige Lebertransplantation, n.n.bez.	51.99.21↔	S Op an D Gllwg, Enl o Wchs v mhr N slbpx Stnt (Prth), offn chr
50.59.10↔	Sonstige Lebextx, Lebextx, gesamtes Organ	51.99.30↔	S Op an D Gllwg, Enl o Wchs e N slbpx Stnt (Prth), lprsk
50.59.11↔	Sonstige Lebertransplantation, Lebertransplantation, Split-Leber	51.99.31↔	S Op an D Gllwg, Enl o Wchs v mhr N slbpx Stnt (Prth), lprsk
50.59.20↔	S Lbrtx, LbRtx, gsmts Orgn, währ dss stt Afnh	51.99.40↔	S Op an D Gllwg, Enl o Wchs e slbpx Stnt (Prth), offn chr
50.59.21↔	So Lebextx, LebRetx, SplitLeb, währ dss stat Aufnh	51.99.41↔	S Op an D Gllwg, Enl o Wchs v 2 slbpx Stnt (Prth), offn chr
50.59.99↔	Sonstige Lebertransplantation, sonstige	51.99.42↔	S Op an D Gllwg, Enl o Wchs v 3 slbpx Stnt (Prth), offn chr
50.61.00↔	Verschluss einer Leberverletzung, n.n.bez.	51.99.43↔	S Op an D Gllwg, Enl o Wchs v 4 slbpx Stnt (Prth), offn chr
50.61.10↔	Verschluss einer Leberverletzung, durch Naht	51.99.44↔	S Op an D Gllwg, Enl o Wchs v 5 slbpx Stnt (Prth), offn chr
50.61.11↔	Verschluss einer Leberverletzung, durch Tamponade	51.99.45↔	S Op an D Gllwg,Enl o Wchs v6o mhr slbpx Stnt(Prth),offn chr
50.61.12↔	Verschluss einer Leberverletzung, durch Omentumplastik	51.99.50↔	S Op an D Gllwg, Enl o Wchs e slbpx Stnt (Prth), lprsk
50.61.99↔	Verschluss einer Leberverletzung, sonstige	51.99.51↔	S Op an D Gllwg, Enl o Wchs v 2 slbpx Stnt (Prth), lprsk
50.69.00↔	Sonstige Rekonstruktion an der Leber, n.n.bez.	51.99.52↔	S Op an D Gllwg, Enl o Wchs v 3 slbpx Stnt (Prth), lprsk
50.69.10↔	Sonstige Rekonstruktion an der Leber durch Naht	51.99.53↔	S Op an D Gllwg, Enl o Wchs v 4 slbpx Stnt (Prth), lprsk
50.69.11↔	Sonstige Rekonstruktion an der Leber durch Tamponade	51.99.54↔	S Op an D Gllwg, Enl o Wchs v 5 slbpx Stnt (Prth), lprsk
50.69.12↔	Sonstige Rekonstruktion an der Leber durch Omentumplastik	51.99.55↔	S Op an D Gllwg, Enl o Wchs v 6 o mhr slbpx Stnt (Prth), lprsk
50.69.99↔	Sonstige Rekonstruktion an der Leber, sonstige	51.99.91↔	Sonstige Op an D Gallwegen, Sonstige Reko d Gallwegen
50.99.00↔	Sonstige Operation an der Leber, n.n.bez.	51.99.99↔	Sonstige Operation an den Gallenwegen, sonstige
50.99.10↔	S Op an d Lb, Implnt u Wchs e Kthvrwsys i Lbrtt u Pfrt	52.09.00↔	Sonstige Pankreatotomie, n.n.bez.
50.99.11↔	S Op an d Lb, Entf e Kthvrwsys aus Lbrtt u Pfrt	52.09.10↔	Sonstige Pankreatotomie, Inzision des Pankreas
50.99.99↔	Sonstige Operation an der Leber, sonstige	52.09.11↔	Sonstige Pankreatotomie, Inzision des Ductus pancreaticus
51.02↔	Cholezystostomie durch Trokar	52.09.99↔	Sonstige Pankreatotomie, sonstige
51.03↔	Sonstige Cholezystostomie	52.12↔	Offene Biopsie am Pankreas
51.04↔	Sonstige Cholezystotomie	52.22↔	So Exz o Destr v Läs o Gew an Pankr u anDuct pancr
51.13↔	Offene Biopsie an Gallenblase oder Gallengängen	52.3↔	Marsupialisation einer Pankreaszyste
51.21↔	Sonstige partielle Cholezystektomie	52.4↔	Interne Drainage einer Pankreaszyste
51.22.00↔	Cholezystektomie, n.n.bez.	52.51.00↔	Proximale Pankreatektomie, n.n.bez.
51.22.10↔	Cholezyekt, Cholezyekt oh operative Rev d Gallgänge	52.51.10↔	Proximale Pankreatektomie, pyloruserhaltend
51.22.11↔	Cholezyekt, Cholezyekt m operativer Rev d Gallgänge	52.51.20↔	Proximale Pankreatektomie, duodenumhaltend
51.22.12↔	Cholezystektomie, Erweiterte Cholezystektomie	52.51.99↔	Proximale Pankreatektomie, sonstige
51.22.99↔	Cholezystektomie, sonstige	52.52↔	Kaudale Pankreatektomie
51.23↔	Laparoskopische Cholezystektomie	52.53↔	Radikale subtotale Pankreatektomie
51.24↔	Partielle laparoskopische Cholezystektomie	52.59↔	Sonstige partielle Pankreatektomie
51.31↔	Anastomose zwischen Gallenblase und hepatischen Gängen	52.6x.00↔	Totale Pankreatektomie, n.n.bez.
51.32↔	Anastomose zwischen Gallenblase und Darm	52.6x.99↔	Totale Pankreatektomie, sonstige
51.33↔	Anastomose zwischen Gallenblase und Pankreas	52.7↔	Radikale Pankreatikoduodenektomie
51.34↔	Anastomose zwischen Gallenblase und Magen	52.80↔	Pankreastransplantation, n.n.bez.
51.35↔	Sonstige Anastomose der Gallenblase		

52.82↔	Homotransplantat des Pankreas	54.3x.00↔	Exz o Destr von Läs o Gew an Bauchw o Nabel, n.n.bez.
52.83.00↔	Heterotransplantat des Pankreas, n.n.bez.	54.3x.10↔	Exz o Dstr v Läs o Gw an Bauchw o Nbl, Omphlktmie
52.83.10↔	Htrtx d Pnkr, Rtx e Pnkreasgmnts währ dss stt Afnh	54.3x.19↔	Exz/DstrLäs/Gw an Bauchw/Nbl, ExzLäs/Gw an Bauchw/Nbl
52.83.11↔	Heterotx d Pankr, Retx d Pankr während dess stat Aufnh	54.3x.20↔	Exz/DstrLäs/Gw an Bauchw/Nbl, DstrLäs/Gw an Bauchw/Nbl
52.83.99↔	Heterotransplantat des Pankreas, sonstige	54.3x.99↔	Exz o Destr von Läs o Gew an Bauchw o Nabel, sonstige
52.84↔	Autotransplantation von Langerhans-Zellen	54.4x.00↔	Exzision oder Destruktion von Peritonealgewebe, n.n.bez.
52.85↔	Allotransplantation von Langerhans-Zellen	54.4x.10↔	Exz o Dstr v Prtnealgw, Exz v Appndcs eploicae
52.86↔	Transplantation von Langerhans-Zellen, nicht näher bezeichnet	54.4x.11↔	Exz oder Destr von Peritonealgew, Exz von Mesenterium
52.92↔	Sondierung des Ductus pancreaticus	54.4x.12↔	Exz oder Destr von Peritonealgewebe, Exz von Omentum
52.95.00↔	Sonstige Operation am Pankreas, n.n.bez.	54.4x.99↔	Exzision oder Destruktion von Peritonealgewebe, sonstige
52.95.10↔	S Op a Pnkr, Extrkt v Stein(n) aus d Dct pncr, offn chr	54.51↔	Laparoskopische Lösung von peritonealen Adhäsionen
52.95.11↔	S Op a Pnkr, Extrkt v Stein(n) aus d Dct pncr, lprsk	54.59↔	Sonstige Lösung von peritonealen Adhäsionen
52.95.20↔	Sonstige Op a Pankreas, Dilat d Duct pancr, laparask	54.61↔	Wiederverschluss einer postoperativen abdominalen Wunddehiszenz
52.95.30↔	So Op a Pankr, Einl e Drain i D Pankrgang, offen chir	54.62↔	Verzögerter Verschluss einer granulierenden Abdominalwunde
52.95.31↔	So Op a Pankr, Einl e Drain i D Pankrgang, laparask	54.71.00↔	Versorgung einer Gastroschisis, n.n.bez.
52.95.40↔	S Op a Pnkr, Enl o Wchs N slbpx Stnt(Prth) i Pnkrng, offn chr	54.71.10↔	Versorgung einer Gastroschisis, mit Transplantat oder Prothese
52.95.41↔	S Op a Pnkr, Enl o Wchs e N slbpx Stnt (Prth) i D Pnkrng, lprsk	54.71.99↔	Versorgung einer Gastroschisis, sonstige
52.95.50↔	S Op a Pnkr, Enl o Wchs slbpx Stnt(Prth) i D Pnkrng, offn chr	54.72↔	Sonstige Rekonstruktion an der Bauchwand
52.95.51↔	S Op a Pnkr, Enl o Wchs e slbpx Stnt (Prth) i D Pnkrng, lprsk	54.73↔	Sonstige Rekonstruktion am Peritoneum
52.95.60↔	Sonstige Op a Pankr, Plast Reko d Duct pancr, laparask	54.74↔	Sonstige Rekonstruktion am Omentum
52.95.70↔	Sonstige Op a Pankr, Plastische Rekonstruktion d Pankr	54.75↔	Sonstige Rekonstruktion am Mesenterium
52.95.90↔	Sonstige Op a Pankreas, Sonstige endoskop Op a Pankreas	54.92↔	Entfernen eines Fremdkörpers aus der Peritonealhöhle
52.95.99↔	Sonstige Operation am Pankreas, sonstige	54.94↔	Formung eines peritoneovaskulären Shunts
52.96↔	Anastomose des Pankreas	54.99.00↔	Sonstige Operationen in der Abdominal-Region, n.n.bez.
52.99.00↔	Sonstige offene Operation am Pankreas, n.n.bez.	54.99.30↔	S Op i d AbdRg, Rs v Gw i d Bauchrg oh schr Orgnzueordng
52.99.10↔	Sonstige off Op a Pankreas, Dilat d Duct pancreaticus	54.99.40↔	So Op i d AbdReg, Rev e kutperit Fistel (Kathverwsys)
52.99.20↔	Sonstige off Op a Pankr, Plast Reko d Duct pancr	54.99.41↔	S Op i d AbdRg, Entf o Vrschl e ktprt Fstl (Kthvrwsys)
52.99.99↔	Sonstige offene Operation am Pankreas, sonstige	54.99.50↔	So Op i d AbdReg, Anl e temp Bauchwandverschlusses
53.00↔	Einseitige Operation einer Inguinalhernie, n.n.bez.	54.99.60↔	Sonstige Operationen in der Abdominal-Region, Lumbotomie
53.01↔	Einseitige Operation einer direkten Inguinalhernie	54.99.61↔	Sonstige Operationen in der Abdominal-Region, Relumbotomie
53.02↔	Einseitige Operation einer indirekten Inguinalhernie	54.99.99↔	Sonstige Operationen in der Abdominal-Region, sonstige
53.03↔	eins OP einer dir IngHern mit Tx oder Prothese	55.01.11↔	Nephrotomie, offen chirurgisch
53.04↔	Operation einer indir IngHern mit Tx oder Prothese	55.01.12↔	Nephrotomie, offen chirurgisch zur Exploration
53.05↔	OP einer IngHern mit Tx oder Prothese, n.n.bez.	55.01.13↔	Nephrotomie, offen chirurgisch zur Punktion einer Zyste
53.10↔	Beidseitige Operation von Inguinalhernien, n.n.bez.	55.02.11↔	Nephrostomie, offen chirurgisch
53.11↔	Beidseitige Operation von direkten Inguinalhernien	55.12↔	Pyelostomie
53.12↔	Beidseitige Operation von indirekten Inguinalhernien	55.24↔	Offene Nierenbiopsie
53.13↔	Bds OP von IngHern, einer direkten und einer indir	55.31↔	Marsupialisation einer Läsion an der Niere
53.14↔	Bds OP von direkten IngHern mit Tx oder Prothese	55.32↔	Offene Exzision von Läsion oder Gewebe an der Niere
53.15↔	Bds OP von indir IngHern mit Tx oder Prothese	55.34↔	Laparoskopische Exzision von Läsion oder Gewebe an der Niere
53.16↔	Bds OP von IngHern, e dir und e indir m Tx o Proth	55.39.00↔	So Lok Exz o Destr von Läs o Gew an d Niere, n.n.bez.
53.17↔	Bds OP von IngHern mit Tx oder Prothese, n.n.bez.	55.39.10↔	S Lk Exz o Dstr v Läs o Gw an d Nier, Exz urtrnsk
53.21↔	eins Operation einer FemHern mit Tx oder Prothese	55.39.20↔	S Lk Exz o Dstr v Läs o Gw an d Nier, Dstr, Prktrnsrnl
53.29↔	Sonstige einseitige Operation einer Femoralhernie	55.39.21↔	S Lk Exz o Dstr v Läs o Gw an d Nier, Dstr, urtrnsk
53.31↔	Bds Operation einer FemHern mit Tx oder Prothese	55.39.22↔	S Lk Exz o Dstr v Läs o Gw an d Nier, Dstr, offn chr
53.39↔	Sonstige beidseitige Operation einer Femoralhernie	55.39.23↔	S Lk Exz o Dstr v Läs o Gw an d Nier, Dstr, lprsk
53.41↔	Operation einer Umbilikalhernie mit Transplantat oder Prothese	55.39.29↔	S Lk Exz o Dstr v Läs o Gw an d Nier, Dstr, S Zg
53.49↔	Sonstige Operation einer Umbilikalhernie	55.39.99↔	So Lok Exz o Destr von Läs o Gew an d Niere, So
53.51↔	Operation einer Narbenhernie	55.4↔	Partielle Nephrektomie
53.59↔	Operation einer anderen Hernie der ventralen Bauchwand	55.51.00↔	Nephroureterektomie, n.n.bez.
53.61↔	Operation einer Narbenhernie mit Transplantat oder Prothese	55.51.01↔	Nephroureterektomie, ausser zur Transplantation
53.69↔	OP einer anderen Hernie der ventr Bauchw mit Transpl od Proth	55.51.02↔	Nephrektomie zur Transplantation, Lebendspende
53.7↔	Operation einer Zwerchfellhernie, abdominaler Zugang	55.51.99↔	Nephroureterektomie, sonstige
53.80↔	OP einer ZwerchHern durch thor Zugang, n.n.bez.	55.52↔	Nephrektomie einer belassenen Niere
53.81↔	Pliikatur des Zwerchfells	55.53↔	Entfernen einer transplantierten oder abgestossenen Niere
53.82↔	Operation einer parasternalen Hernie	55.54↔	Beidseitige Nephrektomie
53.9↔	Sonstige Operation einer Hernie	55.61↔	Autotransplantation einer Niere
54.11↔	Probepaparotomie	55.69.00↔	Sonstige Nierentransplantation, n.n.bez.
54.12.00↔	Wiedereröffnung einer kürzlichen Laparotomie, n.n.bez.	55.69.10↔	Sonstige Nierentransplantation, allogene
54.12.10↔	Wiedereröffn e kürzlichen Laparot, SecondlookLaparot	55.69.20↔	Sonstige Nierentransplantation, syngene
54.12.99↔	Wiedereröffnung einer kürzlichen Laparotomie, sonstige	55.69.30↔	Sonstige Nierentransplantation, En-bloc-Transplantat
54.19.00↔	Sonstige Laparotomie, n.n.bez.	55.69.40↔	So Nierentx, NierenRetx während dess stationären Aufnh
54.19.10↔	Sonstige Laparotomie, Laparotomie mit Drainage	55.69.99↔	Sonstige Nierentransplantation, sonstige
54.19.99↔	Sonstige Laparotomie, sonstige	55.7↔	Nephropexie
54.21.00↔	Laparoskopie, n.n.bez.	55.81↔	Naht einer Rissverletzung an der Niere
54.21.10↔	Laparoskopie, Diagnostische Laparoskopie	55.82↔	Verschluss einer Nephrostomie und Pyelostomie
54.21.20↔	Laparoskopie, Zugangsweg f Chir (Ther) Interventionen	55.83↔	Verschluss von anderen Nierenfisteln
54.21.30↔	Laparoskopie, Laparoskopie mit Drainage	55.84↔	Reposition einer Nierenstiel-Torsion
54.21.99↔	Laparoskopie, sonstige		
54.23↔	Biopsie am Peritoneum		



55.85↔	Symphysiotomie einer Hufeisenniere	56.86↔	Entfernen einer Ureterligatur
55.86↔	Anastomose an der Niere	56.89↔	Sonstige plastische Rekonstruktion an einem Ureter
55.87↔	Plastische Rekonstruktion am pyeloureteralen Übergang	56.92↔	Implantation eines elektronischen Ureterstimulators
55.89↔	Sonstige plastische Rekonstruktion an der Niere	56.93↔	Ersetzen eines elektronischen Ureterstimulators
55.91↔	Nierendekapsulation	56.94↔	Entfernen eines elektronischen Ureterstimulators
55.99.00↔	Sonstige Operationen an der Niere, n.n.bez.	56.95↔	Ligatur an einem Ureter
55.99.10↔	Sonstige Op an d Niere, Revisionsoperation an d Niere	57.12↔	Lösung von intralum Adhäs mit Inzis an der Hambl
55.99.99↔	Sonstige Operationen an der Niere, sonstige	57.21↔	Vesikostomie
56.2x.00↔	Ureterotomie, n.n.bez.	57.22↔	Revision einer Vesikostomie
56.2x.10↔	Ureterotomie, perkutan-transrenal	57.34↔	Offene Biopsie der Hamblase
56.2x.11↔	Ureterotomie, perkutantransrenal mit Entf e Harnst	57.49.00↔	S trnsrthr Exz o Dstr v Läs o Gw d Hrmb, n.n.bez.
56.2x.20↔	Ureterotomie, ureterorenoskopisch	57.49.10↔	S trnsrthr Exz o Dstr v Läs o Gw d Hrmb, Exz, trnsrth
56.2x.30↔	Ureterotomie, offen chirurgisch	57.49.11↔	S trnsrthr Exz o Dstr v Läs o Gw d Hrmb, Dstr, trnsrth
56.2x.40↔	Ureterotomie, laparoskopisch	57.49.12↔	S trnsrthr Exz o Dstr v Läs o Gw d Hrmb, Rs, trnsrth
56.2x.99↔	Ureterotomie, sonstige	57.49.99↔	So transurethral Exz o Destr von Läs o Gew d Hrmb, So Exzision des Urachus
56.34↔	Offene Ureterbiopsie	57.51↔	Laparosk Exz o Destr von and Läs o Gew an d Hrmb
56.40↔	Ureterektomie, n.n.bez.	57.58↔	Laparosk Exz o Destr von and Läs o Gew an d Hrmb, n.n.bez.
56.41.00↔	Partielle Ureterektomie, n.n.bez.	57.59.00↔	Off Exz o Destr von and Läs o Gew an d Hrmb, n.n.bez.
56.41.10↔	Part Ureterektomie, Res d Ureterostiums, Perktransves	57.59.10↔	Off Exz o Dstr v and Läs o Gw an d Hrmb, Exz, offn chr
56.41.11↔	Part Ureterektomie, Res d Ureterostiums, transurethral	57.59.20↔	Off Exz o Destr v and Läs o Gew an d Hrmb, Myektomie
56.41.12↔	Part Ureterektomie, Res d Ureterostiums, offen chir	57.59.99↔	Off Exz o Destr von and Läs o Gew an d Hrmb, sonstige
56.41.20↔	Partielle Ureterektomie, offen chirurgisch	57.6x.00↔	Partielle Zystektomie, n.n.bez.
56.41.21↔	Partielle Ureterektomie, laparoskopisch	57.6x.10↔	Part Zystektomie, oh Ureterneimplantation, offen chir
56.41.30↔	Partielle Ureterektomie, Resektion eines Ureterstumpfes	57.6x.11↔	Part Zystektomie, oh Ureterneimplantation, laparask
56.41.40↔	Resektion einer Ureterozele, transurethral	57.6x.12↔	Part Zystekt, m eins o beids Ureterneimpl, offen chir
56.41.41↔	Resektion einer Ureterozele, offen chirurgisch	57.6x.13↔	Part Zystekt, m eins o beids Ureterneimpl, laparask
56.41.49↔	Resektion einer Ureterozele, sonstiger Zugang	57.6x.20↔	Prt Zystkt, Sprtrg o sbtt Rsktion, oh Urtneimpl, offn chr
56.41.99↔	Partielle Ureterektomie, sonstige	57.6x.21↔	Prt Zystkt, Sprtrg o sbtt Rs, oh Urtneimpl, lprsk
56.42↔	Totale Ureterektomie	57.6x.22↔	Prt Zystkt, Sprtrg o sbtt Rs m eins o beids Urtneimpl, offn chr
56.51.00↔	Aufbau einer kutanen Ureteroileostomie, n.n.bez.	57.6x.23↔	Prt Zystkt, Sprtrg o sbtt Rs m eins o beids Urtneimpl, lprsk
56.51.10↔	Aufbau einer kutanen Ureteroileostomie, n.n.bez.	57.6x.99↔	Partielle Zystektomie, sonstige
56.51.11↔	Ab Urtlst, Urtleoktst [IlCon]/Urtklktst [Kln/SgmCon], lprsk	57.71.00↔	Radikale Zystektomie, n.n.bez.
56.51.12↔	Aufbau einer kutanen Ureteroileostomie, n.n.bez.	57.71.10↔	Rad Zystektomie, oh Urethrektomie, b Mann, offen chir
56.51.20↔	Aufbau einer kutanen Ureteroileostomie, n.n.bez.	57.71.11↔	Rad Zystektomie, oh Urethrektomie, b Mann, laparask
56.51.30↔	Aufbau einer kutanen Ureteroileostomie, n.n.bez.	57.71.20↔	Rad Zystektomie, m Urethrektomie, b Mann, offen chir
56.51.99↔	Aufbau einer kutanen Ureteroileostomie, sonstige	57.71.21↔	Radikale Zystektomie, m Urethrektomie, b Mann, laparask
56.52.00↔	Revision einer kutanen Ureteroileostomie, n.n.bez.	57.71.30↔	Rad Zystektomie, oh Urethrektomie, b d Frau, offen chir
56.52.10↔	Rev e kut Ureteroileostomie, m Darminterponat [Conduit]	57.71.31↔	Rad Zystektomie, oh Urethrektomie, b d Frau, laparask
56.52.20↔	Rev e kut Ureteroileostomie, m Darmres (kontin Stoma)	57.71.40↔	Rad Zystektomie, m Urethrektomie, b d Frau, offen chir
56.52.99↔	Revision einer kutanen Ureteroileostomie, sonstige	57.71.41↔	Rad Zystektomie, m Urethrektomie, b d Frau, laparask
56.61.00↔	Aufbau einer anderen kutanen Ureterostomie, n.n.bez.	57.71.50↔	Rad Zystekt, BeEviszeration (Exent) b Mann, offen chir
56.61.10↔	Aufbau einer anderen kutanen Ureterostomie, n.n.bez.	57.71.51↔	Rad Zystekt, BeEviszeration (Exent) b Mann, laparask
56.61.20↔	Aufbau einer anderen kutanen Ureterostomie, n.n.bez.	57.71.99↔	Radikale Zystektomie, sonstige
56.61.99↔	Aufbau einer anderen kutanen Ureterostomie, sonstige	57.79.00↔	Sonstige totale Zystektomie, n.n.bez.
56.62↔	Revision einer anderen kutanen Ureterostomie	57.79.10↔	So tot Zystekt, Einf Zystekt, b Mann, offen chir
56.71.00↔	Harnableitung in den Darm, n.n.bez.	57.79.11↔	So tot Zystektomie, Einf Zystektomie, b Mann, laparask
56.71.10↔	Harnabl i D Darm, Uretsigt m Reservbild, offen chir	57.79.20↔	So tot Zystekt, Einf Zystekt, b d Frau, offen chir
56.71.11↔	Harnabl i D Darm, Uretsigt m Reservbild, laparask	57.79.21↔	So tot Zystekt, Einf Zystekt, b d Frau, laparask
56.71.20↔	Harnabl i D Darm, Umwld e and sprvs Hrmb i e Hrmb i D Darm	57.79.99↔	Sonstige totale Zystektomie, sonstige
56.71.99↔	Harnableitung in den Darm, sonstige	57.81↔	Naht einer Harnblasenverletzung
56.72↔	Revision einer ureterointestinalen Anastomose	57.83↔	Verschluss einer vesikointestinalen Fistel
56.73↔	Nephrozystanastomose, n.n.bez.	57.84.00↔	Verschluss einer anderen Harnblasenfistel, n.n.bez.
56.74.00↔	Ureterozystoneostomie, n.n.bez.	57.84.10↔	Vrschl e and Hrmbfst, (Vrschl e) vskvg Fstl, offn chr (bd)
56.74.10↔	Ureterozystoneostomie, n.n.bez.	57.84.11↔	Vrschl e and Hrmbfst, Vrschl e vskvg Fstl, vg
56.74.11↔	Ureterozystoneostomie, n.n.bez.	57.84.12↔	Vrschl e and Hrmbfst, Vrschl e vskvg Fstl, trnsvs
56.74.20↔	Ureterozystoneostomie, mit Uretermodellage	57.84.13↔	Vrschl e and Hrmbfst, Vrschl e vskvg Fstl, lprsk
56.74.99↔	Ureterozystoneostomie, sonstige	57.84.20↔	Vrschl e and Hrmbfst, Vrschl e vskkt Fstl, offn chr
56.75↔	Transureteroureterostomie	57.84.21↔	Vrschl e and Hrmbfst, Vrschl e vskkt Fstl, lprsk
56.79↔	Sonstige Anastomose eines Ureters oder Harnableitung	57.84.99↔	Verschluss einer anderen Harnblasenfistel, sonstige
56.81↔	Lösung von intraluminalen Adhäsionen im Ureter	57.85↔	Zysturethroplast und plastische Reko am HarnblHals
56.82↔	Naht einer Ureterverletzung	57.86↔	Plastische Rekonstruktion bei Exstrophie der Hamblase
56.83↔	Verschluss einer Ureterostomie	57.87.00↔	Rekonstruktion an der Hamblase, n.n.bez.
56.84.00↔	Verschluss einer anderen Ureterfistel, n.n.bez.	57.87.10↔	Reko an d Hrmb, m Ileum, Kolon o Mag, offen chir
56.84.10↔	Verschluss einer anderen Ureterfistel, UretDarmFistel, offen chir	57.87.11↔	Reko an d Hrmb, m Ileum, Kolon o Mag, laparask
56.84.11↔	Verschluss e and Ureterfist, UretDarmFistel, laparask	57.87.20↔	Rk an d Hrmb, Umwld e and sprvs Hrmb i e Ershrmb, offn chr
56.84.20↔	Verschluss e and Ureterfist, ureterovag Fistel, offen chir	57.87.21↔	Rk an d Hrmb, Umwld e and sprvs Hrmb i e Ershrmb, lprsk
56.84.21↔	Verschluss e and Ureterfist, ureterovag Fistel, laparask	57.87.30↔	Rk an d Hrmb, Rdktionsplstik d Hrmb, offn chr
56.84.22↔	Verschluss e and Ureterfist, ureterovag Fistel, vaginal	57.87.31↔	Reko an d Hrmb, Reduktionsplastik d Hrmb, laparask
56.84.99↔	Verschluss einer anderen Ureterfistel, sonstige	57.87.40↔	Rekonstruktion an d Hrmb, Augm d Hrmb, offen chir
56.85↔	Ureteropexie	57.87.41↔	Rekonstruktion an d Hrmb, Augm d Hrmb, laparask

57.87.99↔	Rekonstruktion an der Harnblase, sonstige	60.61.00↔	Lokale Exzision einer Läsion an der Prostata, n.n.bez.
57.88↔	Sonstige Anastomose an der Harnblase	60.61.10↔	Lokale Exzision einer Läsion an der Prostata, transurethral
57.89↔	Sonstige plastische Rekonstruktion an der Harnblase	60.61.11↔	Lokale Exzision einer Läsion an der Prostata, suprapubischtransvesikal
57.91↔	Sphinkterotomie an der Harnblase	60.61.12↔	Lokale Exzision einer Läsion an der Prostata, retropubisch
57.96↔	Implantation eines elektronischen Blasenstimulators	60.61.13↔	Lokale Exzision einer Läsion an der Prostata, perineal
57.97↔	Ersetzen eines elektronischen Blasenstimulators	60.61.99↔	Lokale Exzision einer Läsion an der Prostata, sonstige
58.41↔	Naht einer Urethraverletzung	60.62↔	Perineale Prostatektomie
58.42↔	Verschluss einer Urethrostomie	60.69↔	Sonstige Prostatektomie
58.43.00↔	Verschluss einer anderen Urethrafistel, n.n.bez.	60.72↔	Inzision an einer Vesicula seminalis
58.43.10↔	Vrschl e and Urthfst, Vrschl e urthrvg Fstl, offn chr (bd)	60.73↔	Exzision einer Vesicula seminalis
58.43.11↔	Vrschl e and Urthfst, Vrschl e urthrvg Fstl, lprsk	60.79↔	Sonstige Operationen an den Vesiculae seminales
58.43.12↔	Vrschl e and Urthfst, Vrschl e urthrvg Fstl, vg	60.81↔	Inzision am periprostatistischem Gewebe
58.43.20↔	Vrschl e and Urthfst, Vrschl e urthrvgt Fstl	60.82↔	Exzision am periprostatistischem Gewebe
58.43.30↔	Vrschl e and Urthfst, Vrschl e urthrvgt Fstl	60.93↔	Plastische Rekonstruktion an der Prostata
58.43.99↔	Verschluss einer anderen Urethrafistel, sonstige	60.95↔	Transurethrale Ballon-Dilatation einer prostatistischen Urethra
58.44↔	Reanastomose der Urethra	60.96↔	Transurethrale Destruktion v. prostaticem Gewebe durch Mikrowellenwärme
58.45.00↔	Plast Rekonstruktion b Hypospad o Eüpispad, n.n.bez.	60.97↔	So transurethrale Destruktion v. prostaticem Gewebe durch Wärmetherapie
58.45.10↔	Plast Rekonstruktion b Hypospad o Eüpispad, b d Frau	60.99.00↔	Sonstige Operationen an der Prostata, n.n.bez.
58.45.20↔	Plast Rekonstruktion b Hypospad o Eüpispad, b Mann, So Verfahren	60.99.10↔	Sonstige Operationen an der Prostata, sonstige
58.45.21↔	Plast Rekonstruktion b Hypospad o Eüpispad, b Mann, So Verfahren	60.99.99↔	Sonstige Operationen an der Prostata, sonstige
58.45.99↔	Plast Rekonstruktion b Hypospad o Eüpispad, sonstige	61.0x.00↔	Inzision u. Drainage an Skrotum u. Tunica vaginalis testis, n.n.bez.
58.46.00↔	Sonstige Rekonstruktion der Urethra, n.n.bez.	61.0x.10↔	Inzision u. Drainage an Skrotum u. Tunica vaginalis testis, zur Fremdenentfernung
58.46.10↔	So Rekonstruktion d. Urethra, Rekonstruktion d. distalen Teils d. Urethra nach Verletzung	61.0x.99↔	Inzision u. Drainage an Skrotum u. Tunica vaginalis testis, So
58.46.11↔	So Rekonstruktion d. Urethra, Rekonstruktion d. proximalen Teils d. Urethra nach Verletzung	61.2↔	Exzision einer Hydrocele testis
58.46.99↔	Sonstige Rekonstruktion der Urethra, sonstige	61.3x.00↔	Exzision oder Destruktion von Läsion oder Gewebe am Skrotum, n.n.bez.
58.47↔	Urethrale Meatoplastik	61.3x.10↔	Exzision oder Destruktion von Läsion oder Gewebe am Skrotum, Partiellexzision
58.49.00↔	Sonstige plastische Rekonstruktion an der Urethra, n.n.bez.	61.3x.11↔	Exzision oder Destruktion von Läsion oder Gewebe am Skrotum, totale Resektion
58.49.10↔	Sonstige plastische Rekonstruktion an der Urethra, n.n.bez.	61.3x.12↔	Exzision oder Destruktion von Läsion oder Gewebe am Skrotum, radikale Resektion
58.49.11↔	Sonstige plastische Rekonstruktion an der Urethra, n.n.bez.	61.3x.99↔	Exzision oder Destruktion von Läsion oder Gewebe am Skrotum, sonstige
58.49.20↔	Sonstige plastische Rekonstruktion an der Urethra, n.n.bez.	61.42↔	Verschluss einer Fistel am Skrotum
58.49.21↔	Sonstige plastische Rekonstruktion an der Urethra, n.n.bez.	61.49↔	So plastische Rekonstruktion am Skrotum und Tunica vaginalis testis
58.49.29↔	Sonstige plastische Rekonstruktion an der Urethra, n.n.bez.	61.92↔	Exzision einer Läsion an der Tunica vaginalis testis, mit Auswaschung d. Hydrozells
58.49.99↔	Sonstige plastische Rekonstruktion an der Urethra, sonstige	61.99↔	Sonstige Operationen an Skrotum und Tunica vaginalis testis
58.93↔	Implantation eines künstlichen Harnblasensphinkters	62.0↔	Inzision am Hoden
58.94↔	Adjustierbare Haminkontinenztherapie	62.12↔	Offene Biopsie am Hoden
59.00↔	Retropubische Dissektion, n.n.bez.	62.2↔	Exzision oder Destruktion einer Läsion am Hoden
59.02↔	Sonstige Lösung von perirenal- oder periurethralen Adhäsionen	62.3x.00↔	Einseitige Orchidektomie, n.n.bez.
59.03.00↔	Laparoskopische Lösung von perirenal- oder periurethralen Adhäsionen, n.n.bez.	62.3x.10↔	Einseitige Orchidektomie, skrotal, ohne Epidymektomie
59.03.10↔	Laparoskopische Lösung von perirenal- oder periurethralen Adhäsionen, n.n.bez.	62.3x.11↔	Einseitige Orchidektomie, skrotal, mit Epidymektomie
59.03.11↔	Laparoskopische Lösung von perirenal- oder periurethralen Adhäsionen, n.n.bez.	62.3x.20↔	Einseitige Orchidektomie, Inguinalhoden, ohne Epidymektomie
59.03.99↔	Laparoskopische Lösung von perirenal- oder periurethralen Adhäsionen, sonstige	62.3x.21↔	Einseitige Orchidektomie, Inguinalhoden, mit Epidymektomie
59.09↔	Sonstige Inzision am perirenal- oder periurethralen Gewebe	62.3x.30↔	Einseitige Orchidektomie, Abdominalhoden, offen chirurgisch
59.11↔	Sonstige Lösung von perivesikalen Adhäsionen	62.3x.31↔	Einseitige Orchidektomie, Abdominalhoden, laparoskopisch
59.12↔	Laparoskopische Lösung von perivesikalen Adhäsionen	62.3x.40↔	Einseitige Orchidektomie, radikal
59.21↔	Biopsie am perirenal- oder perivesikalen Gewebe	62.3x.99↔	Einseitige Orchidektomie, sonstige
59.3↔	Pliktur am urethrovesikalen Übergang	62.41↔	Entfernen beider Hoden im gleichen Eingriff
59.4↔	Suprapubische Schlingensuspension	62.42↔	Entfernen eines belassenen Hodens
59.5↔	Retropubische urethrale Suspension	62.5↔	Orchidopexie
59.6↔	Paraurethrale Suspension	62.61↔	Naht einer Hodenverletzung
59.71↔	Levatorplastik zur urethrovesikalen Suspension	62.69↔	Sonstige plastische Rekonstruktion am Hoden
59.72↔	Implantat-Injektion in Urethra und/oder Harnblasenhals	62.99.00↔	Sonstige Operationen an den Hoden, n.n.bez.
59.79↔	Sonstige plastische Rekonstruktion bei Stressinkontinenz	62.99.10↔	Sonstige Operationen an den Hoden, Explor. d. Kryptorch, inguinal
59.91↔	Exzision am perirenal- oder perivesikalen Gewebe	62.99.11↔	So Operationen an den Hoden, Explor. d. Kryptorch, abd., offen chir.
59.92↔	Sonstige Operationen am perirenal- oder perivesikalen Gewebe	62.99.12↔	Sonstige Operationen an den Hoden, Explor. d. Kryptorch, abd., laparask
59.95↔	Desintegration eines Harnsteins mit Ultraschall	62.99.20↔	So Operationen an den Hoden, Operative Verlagerung e. Abdominalhoden
59.99↔	Sonstige Operationen an den Harnorganen	62.99.30↔	So Operationen an den Hoden, Entfern. v. Hoden u. Nebenhoden durch künstliche Insamtion
60.0↔	Inzision an der Prostata	62.99.99↔	Sonstige Operationen an den Hoden, sonstige
60.12↔	Offene Biopsie an der Prostata	63.1↔	Exzision einer Varikozele und Hydrocele funiculi
60.14↔	Offene Biopsie an den Vesiculae seminales	63.2↔	Exzision einer Epididymis-Zyste
60.15↔	Biopsie am periprostatistischem Gewebe	63.3↔	Exzision von Läsion oder Gewebe an Funiculus spermaticus und Epididymis
60.21↔	Transurethrale (US) geführte Laserinduktion d. Prostatektomie (TULIP)	63.4↔	Epididymektomie
60.29.00↔	Sonstige transurethrale Prostatektomie, n.n.bez.	63.51↔	Naht eines Risses an Funiculus spermaticus und Epididymis
60.29.10↔	So transurethrale Prostatektomie, Elektresektion von Prostatagewebe	63.53↔	Transplantation eines Funiculus spermaticus
60.29.20↔	So transurethrale Prostatektomie, Elektresektion von Prostatagewebe	63.59↔	Sonstige plastische Rekonstruktion an Funiculus spermaticus und Epididymis
60.29.99↔	Sonstige transurethrale Prostatektomie, sonstige	63.81↔	Naht einer Verletzung an Ductus deferens und Epididymis
60.3↔	Suprapubische Prostatektomie	63.82↔	Plastische Rekonstruktion eines chirurgisch durchgetrennten Ductus deferens
60.4↔	Retropubische Prostatektomie	63.83↔	Epididymovasostomie
60.5↔	Radikale Prostatektomie	63.84↔	Entfernen einer Ligatur vom Ductus deferens
		63.85↔	Entfernen eines Ventils vom Ductus deferens



63.89↔	Sonstige Rekonstruktion an Ductus deferens und Epididymis	65.89.00↔	So Lös von Adhäs von Ovar und Tuba uterina, n.n.bez.
63.92↔	Epididymotomie	65.89.10↔	So Lös von Adhäs von Ovar und Tuba uterina, offen chir
63.93↔	Inzision am Funiculus spermaticus	65.89.11↔	So Lös v Adhäs v Ovar u Tub uter, m mikrochir Versorg
63.94↔	Lösung von Adhäsionen am Funiculus spermaticus	65.89.12↔	S Lös v Adhäs v Ovr u Tb utr a Prtn d wbl Bckns, ofrn chr
63.95↔	Einsetzen eines Ventils in den Ductus deferens	65.89.13↔	S Lös v Adhäs v Ovr u Tb utr a Prtn d wbl Bckns, m mkrchr Vrsrg
63.99↔	So OP an Funic spermat, Epidid und Ductus def	65.89.99↔	So Lös von Adhäs von Ovar und Tuba uterina, So
64.3x.00↔	Amputation des Penis, n.n.bez.	65.92↔	Ovar-Transplantation
64.3x.10↔	Amputation des Penis, partiell	65.93↔	Manuelle Ruptur einer ovariellen Zyste
64.3x.11↔	Amputation des Penis, total	65.94↔	Denervation am Ovar
64.3x.12↔	Amputation des Penis, Emaskulation	65.95↔	Lösung einer Torsion am Ovar
64.3x.99↔	Amputation des Penis, sonstige	65.99↔	Sonstige Operationen am Ovar
64.41↔	Naht einer Penisverletzung	66.01↔	Salpingotomie
64.42↔	Lösung einer Chorda des Penis	66.02↔	Salpingostomie
64.43↔	Konstruktion eines Penis	66.11.00↔	Biopsie an den Tubae uterinae, n.n.bez.
64.44.00↔	Rekonstruktion des Penis, n.n.bez.	66.11.10↔	Biopsie an den Tubae uterinae, perkutane (Nadel-) Biopsie
64.44.10↔	Rekonstruktion des Penis, Streckung des Penischaftes	66.11.11↔	Biops an D Tb utr, Prkt (Nd) Biops m Steuer d bldgb Vrf
64.44.11↔	RKPns, Krrpnskrtn Trnsp/e vgrbnns Pns (nceald pns/bried pns)	66.11.20↔	Biopsie an den Tubae uterinae durch Inzision (offen)
64.44.99↔	Rekonstruktion des Penis, sonstige	66.11.99↔	Biopsie an den Tubae uterinae, sonstige
64.45↔	Reimplantation des Penis	66.21↔	Bds endosk Tubenligatur und Quetsch [zur Sterilisation]
64.49↔	Sonstige plastische Rekonstruktion am Penis	66.22.00↔	Bds endosk Ligat und Durchtr d Tubae uterinae, n.n.bez.
64.5x.00↔	Operationen zur Geschlechtsumwandlung, n.n.bez.	66.22.10↔	Bds endosk Lgt u Drchtr d Tb utr, m prt Slpngkt
64.5x.10↔	Operationen zur Geschlummw, Geschlummw e Frau zum Mann	66.22.99↔	Bds endosk Ligat und Durchtr d Tubae uterinae, sonstige
64.5x.20↔	Operationen zur Geschlummw, Geschlummw e Mann zur Frau	66.29.00↔	So bds endosk Destr o Verschluss d Tub uter, n.n.bez.
64.5x.99↔	Operationen zur Geschlechtsumwandlung, sonstige	66.29.10↔	Bds endosk Destr o Verschluss d Tub uter, d Elektrokoag
64.95↔	Einsetzen oder Ersetzen einer nicht-aufblasbaren Penisprothese	66.29.99↔	So bds endosk Destr o Verschluss d Tubae uterinae, So
64.97↔	Einsetzen oder Ersetzen einer aufblasbaren Penisprothese	66.31↔	Sonstige beidseitige Ligatur und Quetschung der Tubae uterinae
64.98.00↔	Sonstige Operationen am Penis, n.n.bez.	66.32.00↔	So bds Ligat und Durchtr d Tubae uterinae, n.n.bez.
64.98.10↔	Sonstige Op a Penis, Reposition e Paraphimose i Narkose	66.32.10↔	So bds Ligat u Durchtr d Tub uter, m part Salpingekt
64.98.20↔	Op Pns Rvsklrsmgsprrtion/vnös Sprrprtion (b ekrktl Dysfktion)	66.32.99↔	So bds Ligat und Durchtr d Tubae uterinae, So
64.98.30↔	Sonstige Op a Penis, Shuntoperation a Corp cavernosum	66.39.00↔	So bds Destr o Verschluss d Tubae uterinae, n.n.bez.
64.98.40↔	Sonstige Op a Penis, Revision e int Penisprothese	66.39.10↔	So bds Destr o Verschluss d Tub uterinae, d Elektrokoag
64.98.99↔	Sonstige Operationen am Penis, sonstige	66.39.99↔	So bds Destr o Verschluss d Tubae uterinae, So
65.01↔	Laparoskopische Ovariectomie	66.4x.00↔	Totale einseitige Salpingektomie, n.n.bez
65.09↔	Sonstige Ovariectomie	66.4x.10↔	Totale einseitige Salpingektomie, offen chirurgisch (abdominal)
65.12↔	Sonstige Biopsie am Ovar	66.4x.20↔	Totale einseitige Salpingektomie, laparoskopisch
65.13↔	Laparoskopische Biopsie am Ovar	66.4x.99↔	Totale einseitige Salpingektomie, sonstige
65.14↔	Sonstige laparoskopische diagnostische Massnahmen am Ovar	66.51.00↔	Entfernen beider Tubae uterinae im gleichen Eingriff, n.n.bez
65.21↔	Marsupialisation einer ovariellen Zyste	66.51.10↔	Entf bd Tubae uterinae i gleich Eingr, offen chir (abd)
65.22↔	Keilresektion am Ovar	66.51.20↔	Entf bd Tubae uterinae im gleich Eingr, laparoskopisch
65.23↔	Laparoskopische Marsupialisation einer ovariellen Zyste	66.51.99↔	Entfernen beider Tubae uterinae im gleichen Eingriff, sonstige
65.24↔	Laparoskopische Keilresektion am Ovar	66.52↔	Entfernen einer belassenen Tuba uterina
65.25↔	Sonstige laparask lokale Exz oder Destr am Ovar	66.61.00↔	Exzision oder Destr e Läsion e Tuba uterina, n.n.bez.
65.29↔	Sonstige lokale Exzision oder Destruktion am Ovar	66.61.10↔	Exz oder Destr e Läs e Tuba uterina, offen chir (abd)
65.31↔	Laparoskopische einseitige Ovarektomie	66.61.20↔	Exzision oder Destr e Läsion e Tuba uterina, vaginal
65.39↔	Sonstige einseitige Ovarektomie	66.61.21↔	Exz o Destr e Läs e Tub uter, vaginal, laparask assist
65.41.00↔	Laparoskopische einseitige Salpingoovarektomie, n.n.bez.	66.61.30↔	Exz oder Destr e Läsion e Tuba uterina, laparoskopisch
65.41.10↔	Laparosk eins Ovarektomie, mit bds Salpingektomie	66.61.99↔	Exzision oder Destr e Läsion e Tuba uterina, sonstige
65.41.99↔	Laparoskopische einseitige Salpingoovarektomie, sonstige	66.62↔	Salpingektomie mit Entfernen einer Eileiterschwangerschaft
65.49.00↔	Sonstige einseitige Salpingoovarektomie, n.n.bez.	66.63.00↔	Beidseitige partielle Salpingektomie, n.n.bez.
65.49.10↔	Sonstige eins Salpingoovarektomie, m bds Salpingektomie	66.63.10↔	Bds partielle Salpingektomie, offen chirurgisch (abd)
65.49.99↔	Sonstige einseitige Salpingoovarektomie, sonstige	66.63.20↔	Beidseitige partielle Salpingektomie, vaginal
65.51↔	So Entfernen beider Ovarien während dess op Eingr	66.63.21↔	Bds partielle Salpingektomie, vaginal, laparask assist
65.52↔	Sonstiges Entfernen eines belassenen Ovars	66.63.30↔	Beidseitige partielle Salpingektomie, laparoskopisch
65.53↔	Laparosk Entf von beiden Ovar währ dess op Eingr	66.63.99↔	Beidseitige partielle Salpingektomie, sonstige
65.54↔	Laparoskopisches Entfernen eines belassenen Ovars	66.69.00↔	Partielle Salpingektomie, n.n.bez.
65.61↔	So Entf bd Ovar und Tubae uter währ dess op Eingr	66.69.10↔	Partielle Salpingektomie, offen chirurgisch (abdominal)
65.62↔	Sonstiges Entfernen von belassenem Ovar und Tuba uterina	66.69.20↔	Partielle Salpingektomie, vaginal
65.63↔	Laparosk Entf v bdOvar uTub uter währ dess opEingr	66.69.21↔	Partielle Salpingektomie, vaginal, laparoskopisch assistiert
65.64↔	Laparoskopisches Entfernen von belassenem Ovar und Tuba uterina	66.69.30↔	Partielle Salpingektomie, laparoskopisch
65.71↔	Sonstige einfache Naht am Ovar	66.69.99↔	Partielle Salpingektomie, sonstige
65.72↔	Sonstige Reimplantation eines Ovars	66.71↔	Einfache Naht an einer Tuba uterina
65.73↔	Sonstige Salpingoovarioplastik	66.72↔	Salpingoovariostomie
65.74↔	Laparoskopische einfache Naht am Ovar	66.73↔	Salpingosalpingostomie
65.75↔	Laparoskopische Reimplantation eines Ovars	66.74↔	Salpingouterostomie
65.76↔	Laparoskopische Salpingoovarioplastik	66.79.00↔	Sonstige Plast Reko an d Tuba uterina, n.n. bez.
65.79↔	Sonstige plastische Rekonstruktion am Ovar	66.79.10↔	Sonstige Plast Reko an d Tuba uterina, offen chir (abd)
65.81.00↔	Laparosk Lös von Adhäs an Ovar u Tub uterina, n.n.bez.	66.79.20↔	Sonstige plastische Rekonstruktion an der Tuba uterina, vaginal
65.81.10↔	Lprsk Lös v Adhäs an Ovr u Tb utr a Prtn d wbl Bckns	66.79.21↔	So Plast Reko an d Tub uter, vaginal, laparask assist
65.81.99↔	Laparosk Lös von Adhäs an Ovar und Tuba uterina, So	66.79.30↔	Sonstige Plast Reko an d Tuba uterina, laparask

66.79.99↔	Sonstige plastische Rekonstruktion an der Tuba uterina, sonstige	68.41.10↔	Laparosk totale abd Hystekt m Salpingovekt, n.n.bez.
66.92↔	Einseitige Destruktion oder Verschluss einer Tuba uterina	68.41.11↔	Laparosk totale abd Hystekt m eins Salpingoovarektomie
66.93↔	Implantation oder Ersetzen einer Tuba uterina-Prothese	68.41.12↔	Laparosk totale abd Hystekt m beids Salpingoovarektomie
66.94↔	Entfernen einer Tuba uterina-Prothese	68.41.19↔	Laparosk totale abd Hystekt m Salpingovekt, sonstige
66.96↔	Dilatation einer Tuba uterina	68.49.00↔	So und Ni näherbezeichnete totale Hystekt, n.n.bez.
66.97↔	Fimbrienimplantation in die Uteruswand	68.49.09↔	Sonstige und nicht näher bez totale Hystekt, sonstige
66.99↔	Sonstige Operation an einer Tuba uterina	68.49.10↔	Sonstige und Ni näh bez totale Hystekt oh Salpingovekt
67.4x.00↔	Zervixamputation, n.n.bez.	68.49.20↔	So und Ni näh bez tot Hystekt m Salpingovekt, n.n.bez.
67.4x.10↔	Radikale Zervixstumpfextirpation, n.n.bez.	68.49.21↔	So und Ni näh bez totale Hystekt m eins Salpingovekt
67.4x.11↔	Rad Zervixstekt, oh Lymphekt, offen chir (abd)	68.49.22↔	So und Ni näh bez totale Hystekt m beids Salpingovekt
67.4x.12↔	Radikale Zervixstumpfextirpation, ohne Lymphadenektomie, vaginal	68.49.29↔	So und Ni näh bez totale Hystekt m Salpingovekt, So
67.4x.13↔	Rad Zervixstekt, oh Lymphekt, vag, laparask unbst	68.51.00↔	Laparask unterstützte vaginale Hystekt (LAVH), n.n.bez.
67.4x.14↔	Radikale Zervixstumpfextirpation, oh Lymphekt, laparask	68.51.10↔	Lprsk unbst vg Hystkt (LAVH), oh Slpngvkt, n.n.bz.
67.4x.20↔	Radikale Zervixstumpfextirpation, mit Lymphadenektomie, n.n.bez.	68.51.19↔	Laparask unbst vag Hystekt (LAVH), oh Salpingovekt, So
67.4x.21↔	Rad Zervixstekt, m Lymphekt, offen chir (abd)	68.51.20↔	Lprsk unbst vg Hystkt (LAVH), m Slpngvkt, n.n.bz.
67.4x.22↔	Radikale Zervixstumpfextirpation, mit Lymphadenektomie, vaginal	68.51.21↔	Laparask unbst vag Hystekt (LAVH), m eins Salpingovekt
67.4x.23↔	Rad Zervixstekt, m Lymphekt, vag, laparask unbst	68.51.22↔	Laparask unbst vag Hystekt (LAVH), m beids Salpingovekt
67.4x.24↔	Radikale Zervixstumpfextirpation, m Lymphekt, laparask	68.51.29↔	Laparask unbst vag Hystekt (LAVH), m Salpingovekt, So
67.4x.29↔	Radikale Zervixstumpfextirpation, mit Lymphadenektomie, sonstige	68.51.99↔	Laparask unterstützte vaginale Hystekt (LAVH), sonstige
67.4x.30↔	Exzision eines Stumpfes an der Zervix	68.59.00↔	So und Ni näherbezeichnete vaginale Hystekt, n.n.bez.
67.4x.99↔	Zervixamputation, sonstige	68.59.10↔	So u Ni näh bez vag Hystekt, oh Salpingovekt, n.n.bez.
67.51↔	Transabdominale Cerclage der Zervix	68.59.19↔	So und Ni näh bez vaginale Hystekt, oh Salpingovekt, So
67.59↔	Sonstige Rekonstruktion am inneren Muttermund	68.59.20↔	So u Ni näh bez vag Hystekt, m Salpingovekt, n.n.bez.
67.61↔	Naht eines Zervixrisses	68.59.21↔	So und Ni näh bez vaginale Hystekt, m eins Salpingovekt
67.62↔	Verschluss einer zervikalen Fistel	68.59.22↔	So u Ni näh bez vaginale Hystekt, m beids Salpingovekt
67.69↔	Sonstige plastische Rekonstruktion an der Zervix	68.59.29↔	So und Ni näh bez vaginale Hystekt, m Salpingovekt, So
68.0↔	Hysterotomie	68.59.99↔	So und Ni näherbezeichnete vaginale Hystekt, So
68.13↔	Offene Biopsie am Uterus	68.61↔	Laparoskopische radikale abdominale Hysterektomie
68.14↔	Offene Biopsie an den uterinen Ligamenten	68.69.00↔	So und Ni näherbezeichnete Rad abd Hystekt, n.n.bez.
68.21.10↔	Durchtrennung von endometrialen Synechien, n.n.bez.	68.69.10↔	Sonstige und Ni näh bez Rad abd Hystekt, oh Lymphekt
68.21.11↔	Durchtrennung von endometrialen Synechien, hysteroskopisch	68.69.11↔	Sonstige und Ni näh bez Rad abd Hystekt, m Lymphekt
68.21.99↔	Durchtrennung von endometrialen Synechien, sonstige	68.69.99↔	Sonstige und Ni näh bez radikale abd Hystekt, sonstige
68.22.00↔	Inzis oder Exz e kong uterinen Septums, n.n.bez.	68.71↔	Laparoskopische radikale vaginale Hysterektomie [LRVH]
68.22.10↔	Inzis oder Exz e kongenitalen uterinen Septums, vaginal	68.79↔	Sonstige radikale vag Hysterektomie
68.22.11↔	Inzis o Exz e kong uterinen Sept, hysterosk, oh Kontr	68.8↔	Becken-Eviszeration
68.22.12↔	Inzs o Exz e kng utr Spt, hystersk, lprsk asst	68.9↔	Sonstige und nicht näher bezeichnete Hysterektomie
68.22.13↔	Inzs o Exz e kng utr Spt, hystersk, sngprsch asst	69.01↔	Dilatation und Curettage zur Beendigung einer Schwangerschaft
68.22.99↔	Inzis oder Exz e kong uterinen Septums, sonstige	69.02↔	Dilatation und Curettage im Anschluss an Geburt oder Abort
68.29.00↔	Sonst Exzision oder Destruktion einer Uterusläsion, n.n.bez.	69.19↔	So Exz oder Destr an Uterus und uter Halteapp
68.29.10↔	Exzision oder Destruktion einer Uterusläsion, n.n.bez.	69.21↔	Operation mit Interposition
68.29.11↔	Exz oder Destruktion e Uterusläsion, offen chir (abd)	69.22↔	Sonstige uterine Suspensionsoperation
68.29.12↔	Exzision oder Destruktion einer Uterusläsion, vaginal	69.23↔	Plast Reko bei chron Inversio uteri mit vag Zugang
68.29.13↔	Exz o Destruktion e Uterläs, vaginal, laparask assist	69.29↔	Sonstige plast Reko an Uterus und uter Halteapp
68.29.14↔	Exzision oder Destruktion einer Uterusläsion, laparoskopisch	69.3↔	Parazervikale Uterusdenervation
68.29.15↔	Exzision oder Destruktion einer Uterusläsion, hysteroskopisch	69.41↔	Naht eines Risses am Uterus
68.29.19↔	Exzision oder Destruktion einer Uterusläsion, sonstige	69.42↔	Verschluss einer Uterusfistel
68.29.20↔	Enukleation eines Myoms des Uterus, n.n.bez.	69.49.00↔	Sonstige Plast Reko a Uterus und Metroplastik, n.n.bez.
68.29.21↔	Enukleation eines Myoms des Uterus, offen chir (abd)	69.49.10↔	So Plast Reko a Uterus u Metroplastik, offen chir (abd)
68.29.22↔	Enukleation eines Myoms des Uterus, vaginal	69.49.20↔	Sonstige Plast Reko a Uterus und Metroplastik, vaginal
68.29.23↔	Enukl e Myoms d Uterus, vaginal, laparoskopisch assist	69.49.21↔	S Plast Rk a Utr u Mtrplstik, vg, lprsk asst
68.29.24↔	Enukleation eines Myoms des Uterus, laparoskopisch	69.49.30↔	Sonstige Plast Reko a Uterus und Metroplastik, laparask
68.29.25↔	Enukleation eines Myoms des Uterus, hysteroskopisch	69.49.99↔	Sonstige Plast Reko a Uterus und Metroplastik, sonstige
68.29.29↔	Enukleation eines Myoms des Uterus, sonstige	69.51↔	AspCurett am Uterus zur Beendigung einer Grav
68.29.30↔	Myomektomie am Uterus, n.n.bez.	69.52↔	Aspirationscurettage im Anschluss an Geburt oder Abort
68.29.31↔	Myomektomie am Uterus, offen chirurgisch (abdominal)	69.6↔	Chir Massnahmen zur Prov oder Regul der Menstr
68.29.32↔	Myomektomie am Uterus, vaginal	69.91↔	Einsetzen einer therapeutischen Uteruseinlage
68.29.33↔	Myomektomie am Uterus, vaginal, laparoskopisch assistiert	69.93↔	Einsetzen von Laminarien
68.29.34↔	Myomektomie am Uterus, laparoskopisch	69.98↔	Sonstige Operationen am uterinen Halteapparat
68.29.35↔	Myomektomie am Uterus, hysteroskopisch	69.99↔	Sonstige Operationen an Zervix und Uterus
68.29.39↔	Myomektomie am Uterus, sonstige	70.12↔	Kuldotomie
68.29.99↔	So Exzision oder Destruktion einer Uterusläsion, sonstige	70.13↔	Lösung von intraluminalen Adhäsionen der Vagina
68.31↔	Laparoskopische suprazervikale Hysterektomie [LSH]	70.14↔	Sonstige Kolpotomie
68.39↔	So u nnbez subtotale abdominale Hysterektomie	70.23↔	Biopsie am Douglasraum
68.41.00↔	Laparoskopische totale abdominale Hysterektomie, n.n.bez.	70.24.00↔	Biopsie an der Vagina, n.n.bez.
68.41.09↔	Laparoskopische totale abdominale Hysterektomie, sonstige	70.24.10↔	Perkutane (geschlossene) (Nadel-) Biopsie an der Vagina
		70.24.11↔	Prkt (gschl) (Nd) Biops an d Vg m Steuer d bldgb Vrf
		70.24.20↔	Biopsie an der Vagina, durch Inzision
		70.24.99↔	Biopsie an der Vagina, sonstige
		70.4x.00↔	Obliteration und totale Exstirpation der Vagina, n.n.bez.
		70.4x.10↔	Kolpektomie, subtotal



70.4x.20↔	Kolpektomie, total	76.31.29↔	Partielle Mandibulektomie mit sonstiger Rekonstruktion
70.4x.30↔	Kolpektomie, erweitert (radikal)	76.31.99↔	Partielle Mandibulektomie, sonstige
70.4x.99↔	Obliteration und totale Exstirpation der Vagina, sonstige	76.39.00↔	Partielle Ostektomie an anderen Gesichtsschädelknochen, n.n.bez.
70.50↔	Raffung von Zystozele und Rektozele	76.39.10↔	Part Ostekt an and Gschk, Reko m mikrovaskanast Tx
70.51↔	Raffung einer Zystozele	76.39.11↔	Part Ostekt an and Gschk, Reko von Weich und Hartgew
70.52.00↔	Raffung einer Rektozele, n.n.bez.	76.39.19↔	Partielle Ostekt an and Gschk, sonstige Rekonstruktion
70.52.10↔	Douglasplastik	76.39.99↔	Partielle Ostektomie an anderen Gesichtsschädelknochen, sonstige
70.52.99↔	Raffung einer Rektozele, sonstige	76.41.00↔	Totale Mandibulektomie mit glz Rekonstruktion, n.n.bez.
70.53↔	Raffung Zystozele u Rektozele m TrPl od Proth	76.41.10↔	Tot Mandekt m glz Reko, Reko m mikrovaskanast Tx
70.54↔	Korrektur einer Zystozele mit Transplantat oder Prothese	76.41.99↔	Totale Mandibulektomie mit glz Rekonstruktion, sonstige
70.55↔	Korrektur einer Rektozele mit Transplantat oder Prothese	76.42↔	Sonstige totale Mandibulektomie
70.61.00↔	Konstruktion einer Vagina, n.n.bez.	76.43.00↔	Sonstige Rekonstruktion der Mandibula, n.n.bez.
70.61.11↔	Konstr e Vag m gestielter Haut d Penis (zur Geschlunw)	76.43.10↔	Sonstige Reko d Mand m mikrovaskanast Transplantat
70.61.99↔	Konstruktion einer Vagina, sonstige	76.43.11↔	Plast Rekonstruktion Einf Defekte d Mand d CADImplant
70.62↔	Rekonstruktion der Vagina	76.43.12↔	Plast Reko großer o kompl Defekte d Mand d CADImplant
70.63↔	Konstruktion einer Vagina mit Transplantat oder Prothese	76.43.99↔	Sonstige Rekonstruktion der Mandibula, sonstige
70.64↔	Rekonstruktion der Vagina mit Transplantat oder Prothese	76.44.00↔	Totale Ostekt an and Gschk m glz Reko, n.n.bez.
70.72.00↔	Verschluss einer kolovaginalen Fistel, n.n.bez.	76.44.10↔	Tot Ostekt an and Gschk, Reko m mikrovaskanast Tx
70.72.10↔	Verschluss einer kolovaginalen Fistel, offen chir (abd)	76.44.11↔	Tot Ostekt an and Gschk, Reko m Ni vaskularisiertem Tx
70.72.20↔	Verschluss einer kolovaginalen Fistel, vaginal	76.44.19↔	Totale Ostekt an and Gschk m sonstiger Rekonstruktion
70.72.30↔	Verschluss einer kolovaginalen Fistel, laparoskopisch	76.44.99↔	Totale Ostekt an and Gschk m glz Reko, sonstige
70.72.99↔	Verschluss einer kolovaginalen Fistel, sonstige	76.45↔	Sonstige totale Ostektomie an anderen Gesichtsschädelknochen
70.73.00↔	Verschluss einer rektovaginalen Fistel, n.n.bez.	76.46.00↔	Sonstige Rekonstruktion an and Gschk, n.n.bez.
70.73.10↔	Verschluss e rektovaginalen Fistel, offen chir (abd)	76.46.10↔	So Reko an and Gschk m mikrovaskanast Transplantat
70.73.20↔	Verschluss einer rektovaginalen Fistel, vaginal	76.46.99↔	Sonstige Rekonstruktion an and Gschk, sonstige
70.73.30↔	Verschluss einer rektovaginalen Fistel, laparoskopisch	76.5x.00↔	Temporomandibuläre Arthroplastik, n.n.bez.
70.73.99↔	Verschluss einer rektovaginalen Fistel, sonstige	76.5x.10↔	Tempo Arthropl, Kondylekt a Kiefergel m Reko
70.74↔	Verschluss einer vaginointestinalen Fistel	76.5x.19↔	Temporomandibuläre Arthropl, So Kondylekt a Kiefergel
70.75↔	Verschluss einer anderen Vaginalfistel	76.5x.20↔	Tempo Arthropl, Diskopl a Kiefergel, m Reko
70.77↔	Suspension und Fixation der Vagina	76.5x.29↔	Temporomandibuläre Arthropl, So Diskopl a Kiefergel
70.78↔	Suspension u Fixat Vagina m Transplant od Proth	76.5x.30↔	Tempo Arthropl, Exst d Disc articul a Kiefergel, m Reko
70.79.00↔	Sonstige plastische Rekonstruktion an der Vagina, n.n.bez.	76.5x.39↔	Tempo Arthropl, So Exst d Disc articul a Kiefergel
70.79.10↔	Sonstige vaginale Kolporrhaphie mit Beckenbodenplastik	76.5x.40↔	Tempo Arthropl, Res a Tuberculum articulare d Kiefergel
70.79.99↔	Sonstige plastische Rekonstruktion an der Vagina, sonstige	76.5x.41↔	Temporomandibuläre Arthropl, Plast Reko a Kiefergel
70.8↔	Obliteration des Scheidengewölbes	76.5x.42↔	Tmp Arthropl, Glnkstblsiemg (bwngnseinschränkd) d Kiefrgl
70.93↔	So Operat Douglasraum m Transplantat od Proth	76.5x.50↔	Tempo Arthropl, Arthr Entf e fr Gelkörp a Kiefergel
71.5↔	Radikale Vulvektomie	76.5x.59↔	Tempo Arthropl, So Entf e fr Gelkörp a Kiefergel
71.61↔	Partielle Vulvektomie	76.5x.60↔	Tempo Arthropl, Implant e Endoproth a Kiefergel
71.62↔	Totale Vulvektomie	76.5x.61↔	Tempo Arthropl, Wechsel e Endoproth a Kiefergel
71.72↔	Verschluss einer Fistel an Vulva oder Perineum	76.5x.90↔	Tempo Arthropl, So Tempo Arthropl o Diskopl a Kiefergel
71.73↔	Konstruktion des Introitus vaginae	76.5x.99↔	Temporomandibuläre Arthroplastik, sonstige
71.79↔	Sonstige plastische Rekonstruktion an Vulva und Perineum	76.61.00↔	Geschl Osteoplastik [Osteotomie] a Ramus mand, n.n.bez.
73.94↔	Symphysiotomie zur Geburtserleichterung	76.61.10↔	Geschl Osteopl [Osteotomie] a Ramus mand, oh Distrak
74.0↔	Klassische Sectio caesarea	76.61.20↔	Geschl Osteopl [Osteotomie] a Ramus mand, m Distrak
74.1↔	Tiefe zervikale Sectio caesarea	76.61.99↔	Geschl Osteoplastik [Osteotomie] a Ramus mand, sonstige
74.2↔	Extraperitoneale Sectio caesarea	76.62.00↔	Offene Osteoplastik [Osteotomie] am Ramus mandibulae, n.n.bez.
74.3↔	Entfernen einer extratubaren, ektopischen Schwangerschaft	76.62.10↔	Off Osteopl [Osteotomie] a Ramus mand, oh Disktraktion
74.4↔	Sectio caesarea eines anderen näher bezeichneten Typs	76.62.20↔	Off Osteoplastik [Osteotomie] a Ramus mand, m Distrak
74.99↔	Sonstige nicht näher bezeichnete Typen der Sectio caesarea	76.62.99↔	Offene Osteoplastik [Osteotomie] am Ramus mandibulae, sonstige
75.36↔	Korrektur eines fetalen Defektes	76.63.00↔	Osteoplastik [Osteotomie] am Corpus mandibulae, n.n.bez.
75.50↔	Naht eines frischen geburtsbedingten Uterusrisses, n.n.bez.	76.63.10↔	Ostpl [Ostt] i seilt Alvkb/m ftr Kontdgt d Mnd oh Dstrk
75.51↔	Naht eines frischen geburtsbedingten Risses der Cervix	76.63.11↔	Osteopl[Osteot]i frnt Alveokbr o m Kntdrchr a hr Mndst oh Dstrk
75.52↔	Naht eines frischen geburtsbedingten Risses des Corpus uteri	76.63.12↔	Osteoplastik [Osteotomie] zur Kinnverlagerung ohne Distraktion
75.61↔	Naht e frisch geburtsbed Riss von Hambl und Ureth	76.63.20↔	Verlag d Alveolarfortsatzes d hor Distrak na Osteot
75.93↔	Chirurgische Korrektur einer Inversio uteri	76.63.21↔	Verlagerung d Mand d Distrak na Osteot i hor Mandast
76.01↔	Sequestrektomie an Gesichtsschädelknochen	76.63.99↔	Osteoplastik [Osteotomie] am Corpus mandibulae, sonstige
76.09.00↔	Sonstige Inzision an Gesichtsschädelknochen, n.n.bez.	76.64↔	Sonstige orthognathische Chirurgie an der Mandibula
76.09.10↔	Reosteotomie nach Frakturposition	76.65.00↔	Segmentale Osteoplastik [Osteotomie] der Maxilla, n.n.bez.
76.09.99↔	Sonstige Inzision an Gesichtsschädelknochen, sonstige	76.65.10↔	Segmentale Osteopl [Osteotomie] d Maxilla, oh Distrak
76.2x.00↔	Lokale Exz oder Destr e Läsion an Gschk, n.n.bez.	76.65.20↔	Osteotomie d Maxilla im front Alveokber, mit Distrak
76.2x.10↔	Dekortikation eines Gesichtsschädelknochens	76.65.21↔	Osteotomie d Maxilla i seitlichen Alveokber, m Distrak
76.2x.11↔	Exzision von periostalem Gewebe an Gesichtsschädelknochen	76.65.22↔	Osteot d Mxl i frnt u seilt Alveokbr i mhr Sgmntn, m Dstrk
76.2x.12↔	Abtragung (modellierende Osteotomie) an Gesichtsschädelknochen	76.65.99↔	Segmentale Osteoplastik [Osteotomie] der Maxilla, sonstige
76.2x.20↔	Destruktion einer Läsion an Gesichtsschädelknochen	76.66.00↔	Totale Osteoplastik [Osteotomie] der Maxilla, n.n.bez.
76.2x.99↔	Lokale Exz oder Destr e Läsion an Gschk, sonstige	76.66.10↔	Totale Osteoplastik [Osteotomie] der Maxilla ohne Distraktion
76.31.00↔	Partielle Mandibulektomie, n.n.bez.		
76.31.10↔	Partielle Mandibulektomie ohne Rekonstruktion		
76.31.20↔	Part Mandekt, Reko m mikrovaskanast Transplantat		
76.31.21↔	Part Mandekt, m Kontdurchtr und alloplastischer Reko		

76.66.20↔	Osteot d Maxilla i d LeFortIEbene i e Stück m Distrak	77.04.11↔	Sepuestrekt an Karpal und Metakarpal, m Einl e Medträg
76.66.21↔	Osteot d Maxilla i d LeFortIEbene i 2 Stücken m Distrak	77.04.99↔	Sequestrektomie an Karpalia und Metakarpalia, sonstige
76.66.22↔	Osteot d Mxll i d LFrtIEbn i 3 o mhr Stückn m Dstrk	77.05.00↔	Sequestrektomie an Femur, n.n.bez
76.66.30↔	Plast Reko und Augm d Maxilla d tot Auflagerungsplastik	77.05.10↔	Sequestrektomie an Femur, ohne Einlage eines Medikamententrägers
76.66.99↔	Totale Osteoplastik [Osteotomie] der Maxilla, sonstige	77.05.11↔	Sequestrektomie an Femur, mit Einlage eines Medikamententrägers
76.67↔	Reduktionsgenioplastik	77.05.99↔	Sequestrektomie an Femur, sonstige
76.68↔	Augmentationsgenioplastik	77.06.00↔	Sequestrektomie an der Patella, n.n.bez.
76.69.00↔	Sonstige plastische Rekonstruktion an Gschk, n.n.bez.	77.06.10↔	Sequestrektomie an d Patella, ohne Einl e Medträg
76.69.10↔	Osteot z Vrlg d Mtgtschts i d LFrtII o LFrtIIIEbn oh Dstrk	77.06.11↔	Sequestrektomie an d Patella, m Einl e Medträg
76.69.20↔	Osteot z Vrlg d Mtgtschts i d LFrtIIIEbn m Dstrk	77.06.99↔	Sequestrektomie an der Patella, sonstige
76.69.21↔	Osteot z Vrlg d Mtgtschts i d LFrtIIIEbn,kmb m and Osteot m Dstrk	77.07.00↔	Sequestrektomie an Tibia und Fibula, n.n.bez.
76.69.30↔	Osteot z Vrlg d Mtgtschts i d LFrtIIIEbn m Dstrk	77.07.10↔	Sequestrektomie an Tibia und Fib, ohne Einl e Medträg
76.69.40↔	Osteot z Vrlg d Mtgtschts i d LFrtIIIEbn, kmb m LFrtIEbn m Dstrk	77.07.11↔	Sequestrektomie an Tibia und Fib, m Einl e Medträg
76.69.90↔	Sonstige Osteotomie zur Verlagerung des Mittelgesichtes	77.07.99↔	Sequestrektomie an Tibia und Fibula, sonstige
76.69.99↔	Sonstige plastische Rekonstruktion an Gschk, sonstige	77.08.00↔	Sequestrektomie an Tarsalia und Metatarsalia, n.n.bez.
76.70↔	Reposition einer Gesichtsschädelfraktur, n.n.bez.	77.08.10↔	Sepuestrekt an Tarsalia und Metatars, oh Einl e Medträg
76.72↔	Offene Reposition einer Jochbein- und Jochbogenfraktur	77.08.11↔	Sepuestrekt an Tarsalia und Metatars, m Einl e Medträg
76.74↔	Offene Reposition einer Maxillafraktur	77.08.99↔	Sequestrektomie an Tarsalia und Metatarsalia, sonstige
76.76.00↔	Offene Reposition einer Mandibulafraktur, n.n.bez.	77.09.00↔	Sepuestrekt an and näh bez Knoch, oh Gschk, n.n.bez.
76.76.10↔	Offene Reposition einer Einfachfraktur des Corpus mandibulae	77.09.10↔	Sqekt aanbz Kn,oh Gschk,Sqekt a d Phl d Hnd,oh EnlMdrträg
76.76.11↔	Offene Reposition einer Mehrfachfraktur des Corpus mandibulae	77.09.11↔	Sqekt aanbz Kn,oh Gschk,Sqekt a d Phl d Hnd,m EnlMdrträg
76.76.20↔	Off Rep (von außen) e Einf o Merfachfx d Ram mand	77.09.20↔	Spuestrkt a.a.bz. Knch, oh Gschk, Spuestrkt anWs, oh Mdrträg
76.76.21↔	Off Rep (transoral) e Einf o Merfachfx d Ram mand	77.09.21↔	Spuestrkt a.a.bz. Knch, oh Gschk, Spuestrkt anWs,EnlMdrträg
76.76.30↔	Off Rep (transoral von außen) e Fx d Proc articul mand	77.09.30↔	Sqekt aanbz Kn,oh Gschk,Sqekt a Bcknkn,oh EnlMdrträg
76.76.99↔	Offene Reposition einer Mandibulafraktur, sonstige	77.09.31↔	Sequesstrkt a.a.bz. Knch, oh Gschk, Spuestrkt a Bcknkn, Mdrträg
76.77.00↔	Offene Reposition einer Processus alveolaris-Fraktur, n.n.bez.	77.09.40↔	Sqekt aanbz Kn,oh Gschk,Sqekt a d Phl d Fs,oh EnlMdrtr
76.77.10↔	Offene Reposition einer Processus alveolaris-Fraktur der Maxilla	77.09.41↔	Sqekt aanbz Kn,oh Gschk,Sqekt a d Phl d Fs,m EnlMdrtr
76.77.11↔	Offene Reposition einer Processus alveolaris-Fraktur	77.09.90↔	Sqekt and nbz Kn,oh Gschk,Sqekt so nbz Kn,oh Enl Mdrträg
76.77.99↔	Offene Reposition einer Processus alveolaris-Fraktur, sonstige	77.09.91↔	Sqekt and nbz Kn,oh Gschk,Sqekt n sbz Kn,m Enl Mdrträg
76.78.00↔	Sonstige geschl Reposition e Gesichtsschäfx, n.n.bez.	77.09.99↔	Sepuestrekt an and näh bez Knoch, oh Gschk, sonstige
76.78.10↔	Geschlossene Reposition einer Stirnhöhlenvorderwandfraktur	77.10↔	So Knochnlzis ohne KnochDurchr, ohne Ang der Lok
76.78.11↔	Endoskopische Reposition einer Strinhöhlenvorderwandfraktur	77.11.00↔	S Knchnzs oh Knchdrchr an Skp, Klv, Rp u Strn, n.n.bz.
76.78.20↔	Geschlossene Reposition einer Orbitafraktur	77.11.10↔	S Kniz oh Kndtr a Skp,Klv,Rp,Strn,Kniz a Skp,Klv,Explr u Knb
76.78.21↔	Endoskopische Reposition einer Orbitafraktur	77.11.11↔	S Kniz oh Kndtr an Skp,Klv,Rp u Strn,Kniz an Skp u Klv,Frmdkntf
76.78.99↔	Sonstige geschl Reposition e Gesichtsschäfx, sonstige	77.11.12↔	S Kniz oh Kndtr a Skp,Klv,Rp,Strn,Kniz a Skp,Klv,Enl Entf Mdrtr
76.79.00↔	Sonstige offene Reposition e Gesichtsschäfx, n.n.bez.	77.11.13↔	S Kniz oh Kndtr an Skp,Klv,Rp u Strn,Kniz an Skp u Klv,Drain
76.79.10↔	Sonstige offene Reposition einer Fraktur des Orbitadaches	77.11.20↔	S Kniz oh Kndtr Skp,Klv,Rp,Strn,Kniz a Rp,Strn,Explr u Knb
76.79.11↔	Sonstige offene Reposition e Fx d lateralen Orbitawand	77.11.21↔	S Kniz oh Kndtr an Skp,Klv,Rp u Strn,Kniz an Rp u Strn,Frmdkntf
76.79.19↔	Sonstige offene Reposition einer sonstigen Orbitafraktur	77.11.22↔	S Kniz oh Kndtr a Skp,Klv,Rp,Strn,Kniz a Rp,Strn,Enl Entf Mdrtr
76.79.20↔	Sonstige offene Reposition einer Stirnhöhlenvorderwandfraktur	77.11.23↔	S Kniz oh Kndtr an Skp,Klv,Rp u Strn,Kniz an Rp u Strn,Drain
76.79.30↔	Sonstige off Rep e nasoethmoidalen Mittgesichtsfraktur	77.11.99↔	S Knchnzs oh Knchdrchr an Skp, Klv, Rp u Strn, S
76.79.31↔	Sonstige off Rep e zentralateralen Mittgesichtsfraktur	77.12.00↔	Sonstige Knochinzis ohne Knochdurchr a Hum, n.n.bez.
76.79.39↔	Sonstige off Rep e sonstigen lat Mittgesichtsfraktur	77.12.10↔	So Knochinzis oh Knochdurchr a Hum, Explor u Knochenbo
76.79.40↔	S off Rp kmbnirtr Mtgtschtsfrktrn (Mrfchfx)	77.12.11↔	Sonstige Knochinzis ohne Knochdurchr a Hum, Fremdkentf
76.79.99↔	Sonstige offene Reposition e Gesichtsschäfx, sonstige	77.12.12↔	S Knchnzs oh Knchdrchr a Hm, Enl u Entf e Mdrträg
76.91.00↔	Knochentransplantat an Gesichtsschädelknochen, n.n.bez.	77.12.13↔	Sonstige Knocheninzision ohne Knochdurchr a Hum, Drain
76.91.10↔	Transplantat an Gesichtsschädelknochen	77.12.99↔	Sonstige Knochinzis ohne Knochdurchr a Hum, sonstige
76.91.11↔	Knochentransplantat an Gesichtsschädelknochen, gefäßgestielt	77.13.00↔	So Knochinzis oh Knochdurchr an Rad und Ulna, n.n.bez.
76.91.99↔	Knochentransplantat an Gesichtsschädelknochen, sonstige	77.13.10↔	S Knchnzs oh Knchdrchr an Rd u Uln, Explr u Knchnb
76.94↔	Offene Reposition einer Kiefergelenksluxation	77.13.11↔	So Knochinzis oh Knochdurchr an Rad u Ulna, Fremdkentf
76.97↔	Entfernen von internem OsteosynthMat vom GSchK	77.13.12↔	S Knchnzs oh Knchdrchr an Rd u Uln, Enl o Entf e Mdrträg
77.00↔	Sequestrektomie, ohne Angabe der Lokalisation	77.13.13↔	So Knochinzis oh Knochdurchr an Rad und Ulna, Drain
77.01.00↔	Sepuestrekt an Skapula, Klav, Rip und Sternum, n.n.bez.	77.13.99↔	So Knochinzis oh Knochdurchr an Rad und Ulna, So
77.01.10↔	Spuestrkt an Skp/Klv/Rp/Strn/Spuestrkt an Skp/Klv, oh EnlMdrträg	77.14.00↔	S Knchnzs oh Knchdrchr an Krpl u Mtkrpl, n.n.bz.
77.01.11↔	Spuestrkt an Skp, Klv, Rp/Strn, Spuestrkt an Skp/Klv,EnlMdrträg	77.14.10↔	S Knchnzs oh Knchdrchr an Krpl u Mtkrpl, Explr u Knchnb
77.01.20↔	Spuestrkt an Skp/Klv/Rp/Strn, Spuestrkt an Rp/Strn,/Mdrträg	77.14.11↔	S Knchnzs oh Knchdrchr an Krpl u Mtkrpl, Frmdkntf
77.01.21↔	Spuestrkt an Skp, Klv, Rp/Strn, Spuestrkt an Rp/Strn,EnlMdrträg	77.14.12↔	S Knchnzs oh Knchdrchr an Krpl u Mtkrpl, Enl u Entf e Mdrträg
77.01.99↔	Sepuestrekt an Skapula, Klav, Rip und Sternum, sonstige	77.14.13↔	S Knchnzs oh Knchdrchr an Krpl u Mtkrpl, Drain
77.02.00↔	Sequestrektomie am Humerus, n.n.bez.	77.14.99↔	S Knchnzs oh Knchdrchr an Krpl u Mtkrpl, S
77.02.10↔	Sequestrektomie a Hum, ohne Einl e Medikamententrägers	77.15.00↔	Sonstige Knochinzis ohne Knochdurchr a Fem, n.n.bez.
77.02.11↔	Sequestrektomie a Hum, mit Einl e Medikamententrägers	77.15.10↔	S Knchnzs oh Knchdrchr a (snst) Fm, Explr u Knchnb
77.02.99↔	Sequestrektomie am Humerus, sonstige	77.15.11↔	Sonstige Knochinzis ohne Knochdurchr a Fem, Fremdkentf
77.03.00↔	Sequestrektomie an Radius und Ulna, n.n.bez.	77.15.12↔	S Knchnzs oh Knchdrchr a Fem, Enl u Entf e Mdrträg
77.03.10↔	Sequestrektomie an Radius und Ulna, ohne Einl e Medträg	77.15.13↔	Sonstige Knocheninzision ohne Knochdurchr a Fem, Drain
77.03.11↔	Sequestrektomie an Radius und Ulna, m Einl e Medträg	77.15.20↔	S Knchnzs oh Knchdrchr a Fem, Explr u Knchnb a Schnklh
77.03.99↔	Sequestrektomie an Radius und Ulna, sonstige		
77.04.00↔	Sequestrektomie an Karpalia und Metakarpalia, n.n.bez.		
77.04.10↔	Sepuestrekt an Karpal und Metakarpal, oh Einl e Medträg		



- 77.15.99↔ Sonstige Knochinzis ohne Knochdurchtr a Fem, sonstige
77.16.00↔ So Knochinzis oh Knochdurchtr an d Patel, n.n.bez.
77.16.10↔ S Knchnzs oh Knchdrchr an d Ptl, Explr u Knchnb
77.16.11↔ So Knochinzis oh Knochdurchtr an d Patel, Fremdkentf
77.16.12↔ S Knchnzs oh Knchdrchr an d Ptl, Enl u Entf e Mdräg
77.16.13↔ Sonstige Knochinzis oh Knochdurchtr an d Patella, Drain
77.16.99↔ So Knochinzis oh Knochdurchtr an d Patel, So
77.17.00↔ So Knochinzis oh Knochdurchtr an Tib und Fib, n.n.bez.
77.17.10↔ S Knchnzs oh Knchdrchr an Tb u Fb, Explr u Knchnb
77.17.11↔ So Knochinzis oh Knochdurchtr an Tib u Fib, Fremdkentf
77.17.12↔ S Knchnzs oh Knchdrchr an Tb u Fb, Enl u Entf e Mdräg
77.17.13↔ So Knochinzis oh Knochdurchtr an Tibia und Fib, Drain
77.17.99↔ So Knochinzis oh Knochdurchtr an Tibia und Fib, So
77.18.00↔ S Knchnzs oh Knchdrchr an Trsl u Mtrrs, n.n.bez.
77.18.10↔ Sonstige Knochinzis ohne Knochdurchtr a Talus, n.n.bez.
77.18.11↔ S Knchnzs oh Knchdrchr a Tls, Explr u Knchnb
77.18.12↔ Sonstige Knochinzis oh Knochdurchtr a Talus, Fremdkentf
77.18.13↔ S Knchnzs oh Knchdrchr a Tls, Enl u Entf e Mdräg
77.18.14↔ Sonstige Knochinzis ohne Knochdurchtr a Talus, Drain
77.18.19↔ Sonstige Knochinzis ohne Knochdurchtr a Talus, sonstige
77.18.20↔ Sonstige Knochinzis oh Knochdurchtr a Kalkan, n.n.bez.
77.18.21↔ S Knchnzs oh Knchdrchr a Klkn, Explr u Knchnb
77.18.22↔ So Knochinzis oh Knochdurchtr a Kalkan, Fremdkentf
77.18.23↔ S Knchnzs oh Knchdrchr a Klkn, Enl u Entf e Mdräg
77.18.24↔ Sonstige Knochinzis ohne Knochdurchtr a Kalkan, Drain
77.18.29↔ Sonstige Knochinzis oh Knochdurchtr a Kalkan, sonstige
77.18.30↔ So Knochinzis oh Knochdurchtr an sonst Tarsal, n.n.bez.
77.18.31↔ S Knchnzs oh Knchdrchr an snst Trsl, Explr u Knchnb
77.18.32↔ S Knchnzs oh Knchdrchr an snst Trsl, Frmdkntf
77.18.33↔ S Knchnzs oh Knchdrchr an snst Trsl, Enl u Entf e Mdräg
77.18.34↔ So Knochinzis oh Knochdurchtr an sonst Tarsalia, Drain
77.18.39↔ So Knochinzis oh Knochdurchtr an sonstigen Tarsalia, So
77.18.40↔ So Knochinzis oh Knochdurchtr an Metatars, n.n.bez.
77.18.41↔ S Knchnzs oh Knchdrchr an Mtrrs, Explr u Knchnb
77.18.42↔ So Knochinzis oh Knochdurchtr an Metatars, Fremdkentf
77.18.43↔ S Knchnzs oh Knchdrchr an Mtrrs, Enl u Entf e Mdräg
77.18.44↔ Sonstige Knochinzis oh Knochdurchtr an Metatars, Drain
77.18.49↔ So Knochinzis oh Knochdurchtr an Metatars, So
77.18.99↔ So Knochinzis oh Knochdurchtr an Tarsal u Metatars, So
77.19.00↔ Knochinzis an and näher bez Knoch, ohne Gschk, n.n.bez.
77.19.10↔ Knchnzs a.a.bz. Knch, oh Gschk, Knchnzs an PhlHnd, Explr/Knchnb
77.19.11↔ Knchnzs aanbz Knch,oh Gschk,Knchnzs an Phl Hnd,Frmdkntf
77.19.12↔ Kniz aanbz Kn,oh Gschk,Kniz a d Phl d Hnd,Enl u EntfMdr
77.19.13↔ Knchnzs aanbz Knch,oh Gschk,Knchnzs an Phl d Hnd,Drain
77.19.19↔ Knchnzs an and näh bz Knch, oh Gschk, S Knchnzs an Phl d Hnd
77.19.20↔ Knchnzs a.a.bz. Knch, oh Gschk, Knchnzs anWs, Explr/Knchnb
77.19.21↔ Knchnzs an and näh bz Knch, oh Gschk, Knchnzs an d Ws, Frmdkntf
77.19.22↔ Knchnzs a.a.bz. Knch, oh Gschk, Knchnzs anWs, Enl/EntfMdr
77.19.23↔ Knchnzs an and näh bz Knch, oh Gschk, Knchnzs an d Ws, Drain
77.19.29↔ Knchnzs an and näh bz Knch, oh Gschk, S Knchnzs an d Ws
77.19.30↔ Knchnzs a.a.bz. Knch, oh Gschk, Knchnzs Bcknkn, Explr/Knchnb
77.19.31↔ Knchnzs an and näh bz Knch, oh Gschk, Knchnzs a Bcknkn, Frmdkntf
77.19.32↔ Knchnzs a.a.bz. Knch, oh Gschk, Knchnzs Bcknkn, Enl/EntfMdr
77.19.33↔ Knchnzs an and näh bz Knch, oh Gschk, Knchnzs a Bcknkn, Drain
77.19.39↔ Knchnzs an and näh bz Knch, oh Gschk, S Knchnzs a Bcknkn
77.19.40↔ Kniz aanbz Kn,oh Gschk,Kniz an D Phl d Fsss,Explr u Knb
77.19.41↔ Knchnzs a.a.bz. Knch oh Gschk, Knchnzs anPhlFsss, Frmdkntf
77.19.42↔ Kniz aanbz Kn,oh Gschk,Kniz a d Phl d Fs,Enl EntfMdr
77.19.43↔ Knchnzs aanbz Knch,oh Gschk,Knchnzs an Phl d Fsss,Drain
77.19.49↔ Knchnzs an and näh bz Knch, oh Gschk, S Knchnzs an D Phl d Fsss
77.19.90↔ Kniz aanbz Kn,oh Gschk,Kniz an snst näh bz Kn,Explr u Knb
77.19.91↔ Kniz aanbz Kn,oh Gschk,Kniz an snst näh bz Kn,Frmdkntf
77.19.92↔ Kniz aanbz Kn,oh Gschk,Kniz s nbz Kn,Enl u EntfMdr
77.19.93↔ Knchnzs a.a.bz. Knch, oh Gschk, Knchnzs an s.n.bz Knch, Drain
77.19.99↔ Knochinzis an and näher bez Knoch, ohne Gschk, sonstige
77.20↔ Keilosteotomie, ohne Angabe der Lokalisation
77.21.00↔ Keilosteot an Skapula, Klav, Rip und Sternum, n.n.bez.
77.21.10↔ Keilsteot an Skp, Klv, Rp u Strn, Keilsteot an Skp
77.21.11↔ Keilsteot an Skp, Klv, Rp u Strn, Keilsteot an Klv
77.21.20↔ Keilsteot an Skp, Klv, Rp u Strn, Keilsteot an e Rpp
77.21.21↔ Keilsteot an Skp, Klv, Rp u Strn, Keilsteot a Strn
77.21.99↔ Keilosteot an Skapula, Klav, Rip und Sternum, sonstige
77.22↔ Keilosteotomie am Humerus
77.23↔ Keilosteotomie an Radius und Ulna
77.24↔ Keilosteotomie an Karpalia und Metakarpalia
77.25.00↔ Keilosteotomie am Femur, n.n.bez.
77.25.10↔ Keilosteotomie am Femur, Keilosteotomie am Schenkelhals
77.25.20↔ Keilosteotomie am Femur, Keilosteotomie am sonstigen Femur
77.25.99↔ Keilosteotomie am Femur, sonstige
77.27.00↔ Keilosteotomie an Tibia und Fibula, n.n.bez.
77.27.10↔ Keilosteotomie an Tibia und Fibula, Keilosteotomie an der Tibia
77.27.20↔ Keilosteotomie an Tibia und Fibula, Keilosteotomie an der Fibula
77.27.99↔ Keilosteotomie an Tibia und Fibula, sonstige
77.28.00↔ Keilosteotomie an Tarsalia und Metatarsalia, n.n.bez.
77.28.10↔ Keilosteot an Tarsalia und Metatars, Keilosteot a Talus
77.28.20↔ Keilosteot an Tarsal und Metatars, Keilosteot a Kalkan
77.28.30↔ Keilsteot an Trsl u Mtrrs, Keilsteot an snst Trsl
77.28.40↔ Keilosteot an Tarsal u Metatars, Keilosteot an Metatars
77.28.99↔ Keilosteotomie an Tarsalia und Metatarsalia, sonstige
77.29.10↔ S Keilsteot aanbz Knch,auss Gschk,Keilsteot an Phl Hnd
77.29.20↔ S Keilsteot an and näh bz Knch, auss Gschk, Keilsteot a Wrbl
77.29.30↔ S Keilsteot an and näh bz Knch, auss Gschk, Keilsteot a Bcknkn
77.29.40↔ S Keilsteot aanbz Knch,auss Gschk,Keilsteot an Phl Fss
77.30↔ Sonstige Knochendurchtrennung, ohne Angabe der Lokalisation
77.31.00↔ So Knochdurchtr an Skap, Klav, Rip und Stern, n.n.bez.
77.31.10↔ S Knchdrchr an Skp, Klv, Rp u Strn, S Knchdrchr an Skp
77.31.11↔ S Knchdrchr an Skp, Klv, Rp u Strn, S Knchdrchr an Klv
77.31.20↔ S Knchdrchr an Skp, Klv, Rp u Strn, S Knchdrchr an d Rpp
77.31.21↔ S Knchdrchr an Skp, Klv, Rp u Strn, S Knchdrchr a Strn
77.31.99↔ So Knochdurchtr an Skap, Klav, Rip und Sternum, So
77.32.10↔ So Knochdurchtr a Hum, Kortikot b Segmenttra a Hum
77.33.00↔ Sonstige Knochendurchtrennung an Radius und Ulna, n.n.bez.
77.33.10↔ S Knchdrchr an Rd u Uln, Krkt b Sgmnttr an Rd u Uln
77.33.20↔ S Knchdrchr an Rd u Uln, Knchdrchr an dstir Uln u Ulnschft
77.33.99↔ Sonstige Knochendurchtrennung an Radius und Ulna, sonstige
77.34.00↔ So Knochdurchtr an Karpal und Metakarpal, n.n.bez.
77.34.10↔ S Knchdrchr an Krpl u Mtkrpl, (D)Rtitionssttm an Krpl u Mtkrpl
77.34.11↔ S Knchdrchr an Krpl&Mtkrpl,Kmpl(mhrd)Osteot an Krpl&Mtkrpl
77.34.99↔ So Knochdurchtr an Karpal und Metakarpal, So
77.35.00↔ Sonstige Knochendurchtrennung am Femur, n.n.bez.
77.35.10↔ So Knochdurchtr a Fem, (De)Rotationssttom a Schenkelh
77.35.11↔ S Knchdrchr a Fm, Krkt b Sgmnttr a Schnkli
77.35.12↔ S Knchdrchr a Fm, Kmpl (mhrd) Osteot (m Achsnk) a Schnkli
77.35.19↔ So Knochdurchtr a Fem, So Knochdurchtr a Schenkelh
77.35.20↔ S Knchdrchr a Fm, (D)Rtitionssttm an snst Teil d Fmrs
77.35.21↔ S Knchdrchr a Fm, Krkt b Sgmnttr an snst Teil d Fmrs
77.35.22↔ S Knchdrchr a Fm,Kmpl(mhrd)Osteot(m Achsnk)an snst Teil d Fmrs
77.35.23↔ S Knchdrchr a Fm, S Knchdrchr an snst Teil d Fmrs
77.35.99↔ Sonstige Knochendurchtrennung am Femur, sonstige
77.37.00↔ Sonstige Knochendurchtrennung an Tibia und Fibula, n.n.bez.
77.37.10↔ S Knchdrchr an Tb u Fb, (D)Rtitionssttm an d Tb
77.37.11↔ S Knchdrchr an Tb u Fb,Vlgsiernd o vrsiernd(D)Rtitionssttm an Tb
77.37.12↔ S Knchdrchr an Tb u Fb, Krkt b Sgmnttr an d Tb
77.37.13↔ S Knchdrchr an Tb u Fb, Kmpl (mhrd) Osteot (m Achsnk) an d Tb
77.37.19↔ So Knochdurchtr an Tib u Fib, So Knochdurchtr an d Tib
77.37.20↔ S Knchdrchr an Tb u Fb, (D)Rtitionssttm an d Fb
77.37.21↔ S Knchdrchr an Tb u Fb, Krkt b Sgmnttr an d Fb
77.37.22↔ S Knchdrchr an Tb u Fb, Kmpl (mhrd) Osteot (m Achsnk) an d Fb

77.37.29↔	So Knochdurchtr an Tib u Fib, So Knochdurchtr an d Fib	77.84↔	Sonstige partielle Knochenresektion an Karpalia und Metakarpalia
77.37.99↔	Sonstige Knochendurchtrennung an Tibia und Fibula, sonstige	77.85↔	Sonstige partielle Knochenresektion am Femur
77.38.00↔	So Knochdurchtr an Tarsalia und Metatars, n.n.bez.	77.86↔	Sonstige partielle Knochenresektion aus der Patella
77.38.10↔	S Knochdrchtr an Trsl u Mtrrs, (D)Rtitionsstm an Trsl	77.87.00↔	Sonstige partielle Knochenresektion an Tibia und Fib, n.n.bez.
77.38.11↔	S Knochdrchtr an Trsl u Mtrrs, Krtkt b Sgmnttr an Trsl	77.87.10↔	Sonstige partielle Knochenresektion an Tibia
77.38.12↔	S Knochdrchtr an Trsl&Mtrrs,Kmpl(mhrrd)Osteot(m Achsnk)an Trsl	77.87.11↔	Sonstige partielle Knochenresektion an Fibula
77.38.19↔	S Knochdrchtr an Trsl u Mtrrs, S Knochdrchtr an Trsl	77.87.99↔	Sonstige partielle Knochenresektion an Tibia und Fib, sonstige
77.38.29↔	S Knochdrchtr an Trsl u Mtrrs, S Knochdrchtr an Mtrrs	77.88↔	Sonstige partielle Knochenresektion an Tarsalia und Metatarsalia
77.38.99↔	So Knochdurchtr an Tarsalia und Metatars, So	77.89.10↔	Sonstige partielle Knochenresektion an Phalangen der Hand
77.39.00↔	S Knochdrchtr an and näh bz Knch, auss Gschk, n.n.bz.	77.89.20↔	Sonstige Part Knochenresektion an e Wirbelkörper, Densresektion
77.39.10↔	Knchdrchtr a.a.bz. Knch, auss Gschk, (D)Rtitionsstm an PhIHnd	77.89.21↔	Sonstige partielle Knochenresektion an einem Wirbel, Corpus
77.39.19↔	Knchdrchtr a.a.bz. Knch, auss Gschk, Knchdrchtr an PhIHnd	77.89.22↔	Sonstige partielle Knochenresektion an e Wirbel, sonstige Teile
77.39.30↔	S Knochdrchtr an and näh bz Knch, auss Gschk, (D)Rtitionsstm a B	77.89.30↔	Sonstige partielle Knochenresektion am Becken
77.39.31↔	S Knochdrchtr an and näh bz Knch, auss Gschk, Krtkt b Sgmnttr a B	77.89.40↔	Sonstige partielle Knochenresektion an Phalangen des Fusses
77.39.32↔	S Kndtr aanbz Kn,auss Gschk,Kmpl(md)Osteot(m Achsnk)a B	77.90↔	Totale Knochenresektion, ohne Angabe der Lokalisation
77.39.39↔	S Knochdrchtr an and näh bz Knch, auss Gschk, S Knochdrchtr a B	77.91.00↔	Totale Res von Skapula, Klav, Rip und Sternum, n.n.bez.
77.39.40↔	S Knochdrchtr an and näh bz Knch, auss Gschk, Krtt an Phl d Fsss	77.91.10↔	Totale Resektion von Skapula und Klavikula
77.39.49↔	Knchdrchtr a.a.bz. Knch, auss Gschk, Knchdrchtr an PhIFsss	77.91.11↔	Totale Resektion einer Rippe
77.39.99↔	So Knochdurchtr an and näh bez Knoch, auss Gschk, So	77.91.12↔	Totale Resektion einer Halsrippe
77.51↔	PlastReko Hallvalg mExostRskt/WeichtKorr/OsteotOml	77.91.13↔	Totale Resektion des Sternums
77.52↔	PlastReko Hallvalg mExostResekt/WeichtKorr/Arthrod	77.91.99↔	Totale Res von Skapula, Klav, Rip und Sternum, sonstige
77.53↔	PlastReko bHallux valg m andExostResek uWeichtKorr	77.92↔	Totale Humerusresektion
77.54↔	Resektion oder Korrekturosteotomie bei Digitus quintus varus	77.93↔	Totale Resektion von Radius und Ulna
77.56↔	Plastische Rekonstruktion bei Hammerzehe	77.94↔	Totale Resektion von Karpalia und Metakarpalia
77.57↔	Plastische Rekonstruktion bei Krallenzehe	77.95↔	Totale Femur-Resektion
77.58↔	Sonstige Res, Arthrod und plast Reko an Zehen	77.96↔	Totale Patella-Resektion
77.59↔	Sonstige Exostosenresektion bei Hallux valgus	77.97.00↔	Totale Resektion von Tibia und Fibula, n.n.bez.
77.60↔	Lok Res von KnochLäs oder -gew, ohne Ang der Lok	77.97.10↔	Totale Resektion von Tibia
77.61.10↔	Lok Resektion von Knochläs o Gew an Skapula und Klav	77.97.11↔	Totale Resektion von Fibula
77.61.11↔	Lokale Resektion von Knochenläsion oder -gewebe an einer Rippe	77.97.99↔	Totale Resektion von Tibia und Fibula, sonstige
77.61.12↔	Lokale Resektion von Knochenläsion oder -gewebe am Sternum	77.98.00↔	Totale Resektion von Tarsalia und Metatarsalia, n.n.bez.
77.61.20↔	Lk Rs v Knchläs o Gw an Skp, Kl, Rp u Strm, Dbr an Skp u Kl	77.98.10↔	Totale Resektion von Tarsalia
77.62.00↔	Lokale Resektion von Knochläs oder Gew a Hum, n.n.bez.	77.98.11↔	Totale Resektion von Metatarsalia
77.62.20↔	Lok Resektion von Knochläs oder Gew a Hum, Debr a Hum	77.98.99↔	Totale Resektion von Tarsalia und Metatarsalia, sonstige
77.62.99↔	Lokale Resektion von Knochläs oder Gew a Hum, sonstige	77.99.00↔	Tt Knchrskt an and näh bz Knch, auss Gschk, n.n.bz.
77.63.00↔	Lok Res von Knochläs o Gew an Rad und Ulna, n.n.bez.	77.99.10↔	Totale Knochenresektionen an Phalangen der Hand
77.63.20↔	Lk Rs v Knchläs o Gw an Rd u Uln, Dbr an Rd u Uln	77.99.20↔	Totale Resektion eines Wirbelkörpers
77.63.99↔	Lok Res von Knochläs o Gew an Rad und Ulna, sonstige	77.99.30↔	Totale Knochenresektionen am Becken
77.64.00↔	Lk Rs v Knchläs o Gw an Krpl u Mtrkrpl, n.n.bz.	77.99.40↔	Totale Knochenresektionen an Phalangen des Fußes
77.64.20↔	Lk Rs v Knchläs o Gw an Krpl u Mtrkrpl, Dbr an Krpl u Mtrkrpl	77.99.99↔	Totale Knochenresektion an and näh bez Knoch, auss Gschk, So
77.64.99↔	Lok Res von Knochläs o Gew an Karpal u Metakarpal, So	78.00↔	Knochen transplantation, ohne Angabe der Lokalisation
77.65.00↔	Lokale Resektion von Knochläs oder Gew a Fem, n.n.bez.	78.01.00↔	Knochtx an Skapula, Klav, Rippen und Sternum, n.n.bez.
77.65.20↔	Lok Resektion von Knochläs oder Gew a Fem, Debr a Fem	78.01.10↔	Knochtx an Skap und Klav, Gefgestielt m mikrovask Anast
77.65.99↔	Lokale Resektion von Knochläs oder Gew a Fem, sonstige	78.01.11↔	Knochtx an Skap u Klav, Gefgestielt oh mikrovask Anast
77.68.00↔	Lok Res v Knochläs o Gew an Tarsal u Metatars, n.n.bez.	78.01.12↔	Knochen transplantation an Skapula und Klavikula, allog
77.68.10↔	Lokale Resektion von Knochenläsion oder -gewebe an Tarsalia	78.01.13↔	Knorpel-Knochen transplantation an Skapula und Klavikula
77.68.11↔	Lokale Resektion von Knochenläsion oder -gewebe an Metatarsalia	78.01.19↔	Knchtx an Skp u Kl, S (z.B. Spng, krtksp Spn, N Gfgstielt Tx)
77.68.20↔	Lk Rs v Knchläs o Gw an Trsl u Mtrrs, Dbr an Trsl	78.01.20↔	Knochen transplantation an Rippen und Sternum, alle Eingriffe
77.68.21↔	Lk Rs v Knchläs o Gw an Trsl u Mtrrs, Dbr an Mtrrs	78.01.99↔	Knochtx an Skapula, Klav, Rippen und Sternum, sonstige
77.68.99↔	Lok Res von Knochläs o Gew an Tarsal und Metatars, So	78.02.00↔	Knochen transplantation am Humerus, n.n.bez.
77.69.10↔	Lok Resektion von Knochläs o Gew an Phalangen d Hand	78.02.10↔	Knochtx a Hum, Gefgestielt mit mikrovaskulärer Anast
77.69.11↔	Lokale Resektion von Knochenläsion oder -gewebe an Wirbelkörpern	78.02.11↔	Knochtx a Hum, Gefgestielt ohne mikrovaskuläre Anast
77.69.12↔	Lokale Resektion von Knochenläsion oder -gewebe am Becken	78.02.12↔	Knochen transplantation am Humerus, allog
77.69.13↔	Lok Resektion von Knochläs o Gew an Phalangen d Fusses	78.02.13↔	Knorpel-Knochen transplantation am Humerus
77.69.20↔	Lk Rs Knchläs/Gw a.a.bz. Knch, auss Gschk, Dbr an PhIHnd	78.02.14↔	S Knchtx a Hm (z.B. Atg Spng, krtksp Spn, N Gfgstielt Tx)
77.69.21↔	Lk Rs v Knchläs o Gw an and näh bz Knch, auss Gschk, Dbr an d Ws	78.02.99↔	Knochen transplantation am Humerus, sonstige
77.69.22↔	Lk Rs v Knchläs o Gw an and näh bz Knch, auss Gschk, Dbr a B	78.03.00↔	Knochen transplantation an Radius und Ulna, n.n.bez.
77.69.23↔	Lk RsKnchläs/Gw a.a.bz. Knch, auss Gschk, Dbr an PhIFsss	78.03.10↔	Knochtx an Rad und Ulna, Gefgestielt m mikrovask Anast
77.81.11↔	Sonstige partielle Knochenresektion an einer Rippe	78.03.11↔	Knochtx an Rad und Ulna, Gefgestielt oh mikrovask Anast
77.81.12↔	Sonstige partielle Knochenresektion am Sternum	78.03.12↔	Knochen transplantation an Radius und Ulna, allog
77.82↔	Sonstige partielle Knochenresektion am Humerus	78.03.13↔	Knorpel-Knochen transplantation an Radius und Ulna
77.83↔	Sonstige partielle Knochenresektion an Radius und Ulna	78.03.19↔	S Knchtx an Rd&Uln(zB Atg Spng,krtksp Spn,N Gfgstielt Tx)
		78.03.99↔	Knochen transplantation an Radius und Ulna, sonstige
		78.04.00↔	Knochen transplantation an Karpalia und Metakarpalia, n.n.bez.
		78.04.10↔	Knchtx an Krpl u Mtrkrpl, Gfgstielt m mkrvsk Anst
		78.04.11↔	Knchtntnsp an Krpl u Mtrkrpl, Gfgstielt oh mkrvsk Anst
		78.04.12↔	Knochen transplantation an Karpalia und Metakarpalia, allog
		78.04.13↔	Knorpel-Knochen transplantation an Karpalia und Metakarpalia



78.04.19↔	Knchtx an Krpl/Mtkrpl (Atg Spng, krtksp Spn, N Gfgstiels Tx)	78.13.00↔	Anl e Fixat ext an Rad u Uln (inkl. Rep v Fx), n.n.bez.
78.04.99↔	Knochen transplantation an Karpalia und Metakarpalia, sonstige	78.13.10↔	Geschl Reposition e dist Radfx m Knochfix d Fixat ext
78.05.00↔	Knochen transplantation am Femur, n.n.bez.	78.13.11↔	Geschl Rep e sonstigen Radfx m Knochfix d Fixat ext
78.05.10↔	Knochtx a Fem, Gefgestielt mit mikrovaskulärer Anast	78.13.12↔	Off Reposition e dist Radfx m Knochfix d Fixat ext
78.05.11↔	Knochtx a Fem, Gefgestielt, ohne mikrovaskuläre Anast	78.13.13↔	Off Reposition e sonstigen Radfx m Knochfix d Fixat ext
78.05.12↔	Knochen transplantation am Femur, allogene	78.13.20↔	Geschl Reposition e Ulnafraktur m Knochfix d Fixat ext
78.05.13↔	Knorpel-Knochen transplantation am Femur	78.13.99↔	Anl e Fixat ext an Rad und Ulna (inkl. Rep von Fx), So
78.05.19↔	S Knchtx a Fm (z.B. Atg Spng, krtksp Spn, N Gfgstiels Tx)	78.14.00↔	Anl e Fxt ext an Krpl u Mtkrpl (inkl. Rp v Fx), n.n.bz.
78.05.99↔	Knochen transplantation am Femur, sonstige	78.14.10↔	Geschl Rp e Fx an Krpl u Mtkrpl m Knchfx d Fxt ext
78.06.00↔	Knochen transplantation an der Patella, n.n.bez.	78.14.11↔	Off Rp e Fx an Krpl u Mtkrpl m Knochfix d Fxt ext
78.06.10↔	Knochtx an d Patella, Gefgestielt m mikrovaskulärer Anast	78.14.99↔	Anl e Fxt ext an Krpl u Mtkrpl (inkl. Rp v Fx), S
78.06.12↔	Knochen transplantation an der Patella, allogene	78.15.00↔	Anl e Fixat ext a Fem (inkl. Rep von Fx), n.n.bez.
78.06.19↔	S Knchtx an d Ptl (z.B. Atg Spng, krtksp Spn, N Gfgstiels Tx)	78.15.10↔	Off Rep e Schhfx u prox Femurfx m Knochfix d Fixat ext
78.06.20↔	Knchtx an d Ptl, Knchtrnsp, Gfgstielt, oh mkrvsk Anst	78.15.20↔	Off Rep e Femurschaffraktur m Knochfix d Fixat ext
78.06.99↔	Knochen transplantation an der Patella, sonstige	78.15.30↔	Geschl Reposition e dist Femurfx m Knochfix d Fixat ext
78.07.00↔	Knochen transplantation an Tibia und Fibula, n.n.bez.	78.15.31↔	Offene Reposition e dist Femurfx m Knochfix d Fixat ext
78.07.10↔	Knochtx an d Tibia, Gefgestielt ohne mikrovaskuläre Anast	78.15.40↔	Geschl Rep e sonstigen Femurfx m Knochfix d Fixat ext
78.07.11↔	Knochtx an d Tibia, Gefgestielt ohne mikrovaskuläre Anast	78.15.99↔	Anl e Fixat ext a Fem (inkl. Rep von Fx), sonstige
78.07.12↔	Knochen transplantation an der Tibia, allogene	78.16.00↔	Anl e Fixat ext an d Patel (inkl. Rep von Fx), n.n.bez.
78.07.13↔	Knorpel-Knochen transplantation an der Tibia	78.16.10↔	Geschl Reposition e Fx d Patella m Knochfix d Fixat ext
78.07.19↔	S Knchtx an d Tb (z.B. Atg Spng, krtksp Spn, N Gfgstiels Tx)	78.16.11↔	Offene Reposition e Fx d Patella m Knochfix d Fixat ext
78.07.20↔	Knochtx an d Fib, Gefgestielt mit mikrovaskulärer Anast	78.17.00↔	Anl e Fixat ext an Tib u Fib (inkl. Rep v Fx), n.n.bez.
78.07.21↔	Knochtx an d Fib, Gefgestielt ohne mikrovaskuläre Anast	78.17.10↔	Geschl Rep e Fx d prox Tibia m Knochfix d Fixat ext
78.07.22↔	Knochen transplantation an der Fibula, allogene	78.17.11↔	Off Rep e einf Fx d prox Tibia m Knochfix d Fixat ext
78.07.23↔	Knorpel-Knochen transplantation an der Fibula	78.17.12↔	Off Rep e Mehrfragmfx d prox Tib m Knochfix d Fixat ext
78.07.29↔	S Knchtx an d Fb (z.B. Atg Spng, krtksp Spn, N Gfgstiels Tx)	78.17.13↔	Off Rp e einf Tibiaschftfrktr m Knchfx d Fxt ext
78.07.99↔	Knochen transplantation an Tibia und Fibula, sonstige	78.17.14↔	Off Rep e einf Fx d dist Tibia m Knochfix d Fixat ext
78.08.00↔	Knochen transplantation an Tarsalia und Metatarsalia, n.n.bez.	78.17.15↔	Geschl Rep e sonst Tibiafraktur m Knochfix d Fixat ext
78.08.10↔	Knochtx an Trsl u Mttrs, Gfgstielt m mkrvsk Anst	78.17.16↔	Off Rp e Mhrfrgmfx S Teil d Tb m Knchfx d Fxt ext
78.08.11↔	Knchtx an Trsl u Mttrs, Gfgstielt oh mkrvsk Anst	78.17.20↔	Off Rep e einf Fx d prox Fib m Knochfix d Fixat ext
78.08.12↔	Knochen transplantation an Tarsalia und Metatarsalia, allogene	78.17.21↔	Off Rep e Mehrfragmfx d prox Fib m Knochfix d Fixat ext
78.08.13↔	Knorpel-Knochen transplantation an Tarsalia und Metatarsalia	78.17.22↔	Off Rep e einf Fx d Fibulasch m Knochfix d Fixat ext
78.08.19↔	Knchtx an Trsl/Mttrs (Atg Spng, krtksp Spn, n Gfgstiels Tx)	78.17.23↔	Off Rp e Mhrfrgmfx d Fblsch m Knchfx d Fxt ext
78.08.99↔	Knochen transplantation an Tarsalia und Metatarsalia, sonstige	78.17.24↔	Geschl Rep e dist Fibulafx m Knochfix d Fixat ext
78.09.00↔	Knochtx an And näher bez Knoch, auss Gschk, n.n.bez.	78.17.25↔	Off Rep e einf Fx d dist Fib m Knochfix d Fixat ext
78.09.10↔	Knochtx an Phal d Hand, Gefgestielt m mikrovaskulärer Anast	78.17.26↔	Off Rep e Mehrfragmfx d dist Fib m Knochfix d Fixat ext
78.09.11↔	Knochtx an Phal d Hand, Gefgestielt oh mikrovaskulärer Anast	78.17.27↔	Geschl Rep e sonstigen Fibulafx m Knochfix d Fixat ext
78.09.12↔	Knochen transplantation an Phalangen der Hand, allogene	78.17.99↔	Anl e Fixat ext an Tibia und Fib (inkl. Rep von Fx), So
78.09.19↔	S Knchtx an Phl Hnd (zB Atg Spng, krtksp Spn, N Gfgstiels Tx)	78.18.00↔	Anl e Fxt ext an Trsl u Mttrs (inkl. Rp v Fx), n.n.bz.
78.09.30↔	Knochtx a Be, Gefgestielt mit mikrovaskulärer Anast	78.18.10↔	Geschl Rep e Kalkaneusfraktur m Knochfix d Fixat ext
78.09.31↔	Knochtx a Be, Gefgestielt ohne mikrovaskuläre Anast	78.18.11↔	Geschl Rp e Fx S Trsl u Mttrs m Knchfx d Fxt ext
78.09.32↔	Knochen transplantation am Becken, allogene	78.18.12↔	Off Rp e einf Fx an snst Trsl u Mttrs m Knchfx d Fxt ext
78.09.33↔	Knorpel-Knochen transplantation am Becken	78.18.13↔	Off Rep e Fx an Kalkan und Talus m Knochfix d Fixat ext
78.09.39↔	S Knchtx a B (z.B. Atg Spng, krtksp Spn, N Gfgstiels Tx)	78.18.14↔	Off Rp e Mhrfrgmfx an snst Trsl m Knchfx d Fxt ext
78.09.40↔	Knochtx an Phal d Fußes, Gefgestielt m mikrovaskulärer Anast	78.18.15↔	Off Rp e Mhrfrgmfx an Mttrs m Knchfx d Fxt ext
78.09.41↔	Knochtx an Phal d Fußes, Gefgestielt oh mikrovaskulärer Anast	78.18.99↔	Anl e Fxt ext an Trsl u Mttrs (inkl. Rp v Fx), S
78.09.42↔	Knorpel-Knochen transplantation an Phalangen des Fußes	78.19.10↔	Geschl Rep e Fx von Phal d Hand m Knochfix d Fixat ext
78.09.49↔	S Knchtx an Phl Fßs (zB Atg Spng, krtksp Spn, N Gfgstiels Tx)	78.19.11↔	Off Rep e Fx von Phal d Hand m Knochfix d Fixat ext
78.09.90↔	Knchtx an And näh bz Knch, auss Gschk, Gfgstielt m mkrvsk Anst	78.19.20↔	Geschl Reposition e Fx d Beckens m Knochfix d Fixat ext
78.09.91↔	Knchtx an And näh bz Knch, auss Gschk, Gfgstielt oh mkrvsk Anst	78.19.21↔	Off Rp e Fx d Actblms m Knchfx / Trnsfxion d Fxt ext
78.09.92↔	Knochtx an And näher bez Knoch, auss Gschk, allog	78.19.22↔	Off Rep e Fx So Teile d Beckens m Knochfix d Fixat ext
78.09.98↔	S Knchtx a ad nbz Kn, auss Gschk (zB Atg Spng, ksp Span, n Gfgst Tx)	78.19.30↔	Geschl Rep e Fx v Phal d Fusses m Knochfix d Fixat ext
78.09.99↔	Knochtx an And näher bez Knoch, auss Gschk, sonstige	78.19.31↔	Off Rep e Fx von Phal d Fusses m Knochfix d Fixat ext
78.10.00↔	Anlegen eines Fixateur externe, ohne Angabe der Lokalisation	78.19.90↔	Geschl Rep e Fx So bez Knoch m Knochfix d Fixat ext
78.11.00↔	Anl e Fxt ext an Skp, Klv, Rp u Strn (inkl. Rp v Fx), n.n.bez.	78.19.91↔	Off Rep e Fx sonstiger bez Knoch m Knochfix d Fixat ext
78.11.10↔	Geschl Rep e Fx von Skap u Klav m Knochfix d Fixat ext	78.19.99↔	Anl e Fxt ext an And näh bz Knch, auss Gschk (Inkl. Rp v Fx), S
78.11.11↔	Off Rep e einf Fx v Skap u Klav m Knochfix d Fixat ext	78.20.00↔	Verkürzungsosteotomie, ohne Angabe der Lokalisation
78.11.12↔	Off Rp e Mhrfrgmfx v Klv u Skp m Knchfx d Fxt ext	78.21.00↔	Verkürzungsosteotomie an Skapula, Kalvikula, n.n.bez.
78.11.20↔	Geschl Rep e Fx von Rip u Stern m Knochfix d Fixat ext	78.21.10↔	Permanente Epiphyseodese an Skapula und Klavikula
78.11.21↔	Off Rep e Fx von Rip und Sternum m Knochfix d Fixat ext	78.21.11↔	Permanente Epiphyseodese an Skapula und Klavikula
78.11.99↔	Anl e Fxt ext an Skp, Klv, Rp u Strn (inkl. Rp v Fx), S	78.21.12↔	Therapeutische Epiphyseolyse an Skapula und Klavikula
78.12.00↔	Anl e Fixat ext a Hum (inkl. Rep von Fx), n.n.bez.	78.21.99↔	Verkürzungsosteotomie an Skapula, Klavikula, sonstige
78.12.10↔	Geschl Reposition e prox Humfx m Knochfix d Fixat ext	78.22.00↔	Verkürzungsosteotomie am Humerus, n.n.bez.
78.12.11↔	Off Reposition e prox Humfx m Knochfix d Fixat ext	78.22.10↔	Temporäre Epiphyseodese am Humerus
78.12.90↔	Geschl Rep e sonstigen Humfx m Knochfix d Fixat ext	78.22.11↔	Permanente Epiphyseodese am Humerus
78.12.91↔	Off Reposition e sonstigen Humfx m Knochfix d Fixat ext	78.22.12↔	Therapeutische Epiphyseolyse am Humerus
78.12.99↔	Anl e Fixat ext a Hum (inkl. Rep von Fx), sonstige	78.22.99↔	Verkürzungsosteotomie am Humerus, sonstige
		78.23.00↔	Verkürzungsosteotomie an Radius und Ulna, n.n.bez.
		78.23.10↔	Temporäre Epiphyseodese an Radius und Ulna
		78.23.11↔	Permanente Epiphyseodese an Radius und Ulna

78.23.12↔	Therapeutische Epiphyseolyse an Radius und Ulna	78.41.20↔	Sonstige plastische Rekonstruktion an Rippen und Sternum
78.23.99↔	Verkürzungsosteotomie an Radius und Ulna, sonstige	78.41.30↔	S Plst Rk a Skp,Klv,Rp,Strn,Imp vrtkl n exp prot Ttrp [VEPTR]
78.24.00↔	Verkürzungsosteotomie an Karpalia und Metakarpalia, n.n.bez.	78.41.99↔	So Plast Reko an Skap, Klav, Rip und Sternum, So
78.24.10↔	Temporäre Epiphyseodese an Karpalia und Metakarpalia	78.42↔	Sonstige plastische Rekonstruktion am Humerus
78.24.11↔	Permanente Epiphyseodese an Karpalia und Metakarpalia	78.43↔	Sonstige plastische Rekonstruktion an Radius und Ulna
78.24.12↔	Therapeutische Epiphyseolyse an Karpalia und Metakarpalia	78.44↔	Sonstige plastische Rekonstruktion an Karpalia und Metakarpalia
78.24.99↔	Verkürzungsosteotomie an Karpalia und Metakarpalia, sonstige	78.45↔	Sonstige plastische Rekonstruktion am Femur
78.25.00↔	Verkürzungsosteotomie am Femur, n.n.bez.	78.47.00↔	Sonstige plastische Rekonstruktion an Tibia und Fibula, n.n.bez.
78.25.10↔	Temporäre Epiphyseodese am Schenkelhals	78.47.10↔	Sonstige plastische Rekonstruktion an Tibia
78.25.11↔	Permanente Epiphyseodese am Schenkelhals	78.47.20↔	Sonstige plastische Rekonstruktion an Fibula
78.25.12↔	Therapeutische Epiphyseolyse am Schenkelhals	78.47.99↔	Sonstige plastische Rekonstruktion an Tibia und Fibula, sonstige
78.25.19↔	Sonstige Verkürzungsosteotomie am Schenkelhals	78.48↔	Sonstige plastische Rekonstruktion an Tarsalia und Metatarsalia
78.25.20↔	Temporäre Epiphyseodese an sonstigen Teilen des Femur	78.49.12↔	Sonstige plastische Rekonstruktion am Becken
78.25.21↔	Permanente Epiphyseodese an sonstigen Teilen des Femur	78.49.13↔	Sonstige plastische Rekonstruktion an Phalangen des Fußes
78.25.22↔	Therapeutische Epiphyseolyse an sonstigen Teilen des Femur	78.49.20↔	Wirbelkörperersatz (z.B. bei Kyphose), n.n.bez.
78.25.99↔	Verkürzungsosteotomie am Femur, sonstige	78.49.21↔	Wirbelk d Implant (z.B. b Kyphose): 1 Wirbelk
78.27.00↔	Verkürzungsosteotomie an Tibia und Fibula, n.n.bez.	78.49.22↔	Wirbelk d Implant (z.B. b Kyphose): 2 Wirbelk
78.27.10↔	Temporäre Epiphyseodese an der Tibia	78.49.23↔	Wirbelk d Implant (z.B. b Kyphose): 3 Wirbelk
78.27.11↔	Permanente Epiphyseodese an der Tibia	78.49.24↔	Wirbelk d Implant (z.B. b Kyphose): 4 Wirbelk
78.27.12↔	Therapeutische Epiphyseolyse an der Tibia	78.49.25↔	Wirbelk d Implant (z.B. b Kyphose): 5 o mehr Wirbelk
78.27.19↔	Sonstige Verkürzungsosteotomie an der Tibia	78.49.26↔	Wirbelkörperersatz d So Mat (z.B. b Kyphose), 1 Wirbelk
78.27.20↔	Temporäre Epiphyseodese an der Fibula	78.49.27↔	Wirbelkörperersatz d So Mat (z.B. b Kyphose), 2 Wirbelk
78.27.21↔	Permanente Epiphyseodese an der Fibula	78.49.28↔	Wirbelkörperersatz d So Mat (z.B. b Kyphose), 3 Wirbelk
78.27.22↔	Therapeutische Epiphyseolyse an der Fibula	78.49.29↔	Wirbelkörperersatz (z.B. bei Kyphose), sonstige
78.27.29↔	Sonstige Verkürzungsosteotomie an der Fibula	78.49.2a↔	Wirbelk d So Mat (z.B. b Kyphose), 4 o mehr Wirbelk
78.27.99↔	Verkürzungsosteotomie an Tibia und Fibula, sonstige	78.49.31↔	Kompl Reko d Ws (z.B. b Kyphose) d vord Abstützspan
78.28.00↔	Verkürzungsosteotomie an Tarsalia und Metatarsalia, n.n.bez.	78.49.32↔	Kmpl Rk d Ws (z.B. b Kyphs) d Kyphtknie (z.B. n LndsthSlzr)
78.28.10↔	Temporäre Epiphyseodese an Tarsalia und Metatarsalia	78.49.33↔	Kmpl Rk d Ws (z.B. b Kyphs) d Drs Krr oh vntrls Rleas
78.28.11↔	Permanente Epiphyseodese an Tarsalia und Metatarsalia	78.49.34↔	Kmpl Rk d Ws (z.B. b Kyphs) d Drs Krr m vntr Rleas
78.28.12↔	Therapeutische Epiphyseolyse an Tarsalia und Metatarsalia	78.49.35↔	Kompl Reko d Ws (z.B. b Kyphose) d dorsoventrale Korr
78.28.20↔	Sonstige Verkürzungsosteotomie am Calcaneus	78.49.36↔	Klmnt u plysgmntl Drs Lrdsspnd (DLs) n Zielk (z.B. b Kyphs)
78.28.21↔	Sonstige Verkürzungsosteotomie an sonstigen Tarsalia	78.49.37↔	Klmnt u tpl Subtrostt(zB n Thom/HYL,zB b Kyph)
78.28.22↔	Sonstige Verkürzungsosteotomie an Metatarsalia	78.49.38↔	Klmnt u monseg zervth Lordsp(zB n Msn,Urst/Smmns,zB b Kyphs)
78.28.99↔	Verkürzungsosteotomie an Tarsalia und Metatarsalia, sonstige	78.49.40↔	Kpl Rk Ws(zB Skl)wstl Epphysd mt Kl a FrmGdLg [SMA], 1 Kl
78.29.10↔	Temporäre Epiphyseodese an Phalangen der Hand	78.49.41↔	Kmpl Rk d Ws(zb Skl)wstl Epphysd mt Kl a FrmGdLg [SMA], 2 Kl
78.29.11↔	Permanente Epiphyseodese an Phalangen der Hand	78.49.42↔	Kmpl Rk d Ws(zb Skl)wstl Epphysd mt Kl a FrmGdLg [SMA], 3 Kl
78.29.12↔	Therapeutische Epiphyseolyse an Phalangen der Hand	78.49.43↔	Kmpl Rk d Ws(zb Skl)wstl Epphysd mt Kl a FrmGdLg [SMA], 4 Kl
78.29.19↔	Sonstige Verkürzungsosteotomie an Phalangen der Hand	78.49.44↔	Kmpl Rk d Ws(zb Skl)wstl Epphysd mt Kl a FrmGdLg [SMA], 5 Kl
78.29.30↔	Temporäre Epiphyseodese am Becken	78.49.45↔	Kmpl Rk d Ws(zb Skl)wstl Epphysd mt Kl a FrmGdLg [SMA], 6 Kl
78.29.31↔	Permanente Epiphyseodese am Becken	78.49.46↔	Kmpl Rk d Ws(zb Skl)wstl Epphysd mt Kl a FrmGdLg [SMA], 7 Kl
78.29.32↔	Therapeutische Epiphyseolyse am Becken	78.49.47↔	Kmpl Rk d Ws(zb Skl)wstl Epphysd mt Kl a FrmGdLg [SMA], 8 Kl
78.29.39↔	Sonstige Verkürzungsosteotomie am Becken	78.49.48↔	Kmpl Rk d Ws(zb Skl)wstl Epphysd mt Kl a FrmGdLg [SMA], 9 Kl
78.29.40↔	Temporäre Epiphyseodese an Phalangen des Fußes	78.49.4a↔	Kmpl Rk d Ws(zb Skl)wstl Epphysd mt Kl a FrmGdLg [SMA], 10 Kl
78.29.41↔	Permanente Epiphyseodese an Phalangen des Fußes	78.49.4b↔	Kpl Rk Ws(zb Skl)wstl Epphysd mt Kl a FrmGdLg [SMA], 11 Kl
78.29.42↔	Therapeutische Epiphyseolyse an Phalangen des Fußes	78.49.4c↔	Kpl Rk Ws(zb Skl)wstl Epphysd mt Kl a FrmGdLg [SMA], 12 Kl
78.29.49↔	Sonstige Verkürzungsosteotomie an Phalangen des Fußes	78.49.4d↔	Kpl Rk Ws(zb Skl)wstl Epphysd mt Kl a FrmGdLg [SMA], 13 mhr Kl
78.29.99↔	Verkürzungsosteotomie an and Ni näh bez Knoch, sonstige	78.49.4e↔	Kompl Reko d Ws (z.B. b Skol) d dorsoventrale Epiphysod
78.30↔	VerläOsteot an Extrem, ohne Angabe der Lok	78.49.4f↔	Kmpl Rk d Ws (z.B. b Skl) d untrl Epphysd m drs Wrblfs
78.31↔	Verlängerungsosteotomie an Skapula und Klavikula	78.49.4g↔	Kmpl Rk d Ws (z.B. b Skl) d bitrl Epphysd m drs Wrblfs
78.32↔	Verlängerungsosteotomie am Humerus	78.49.50↔	Drs o vnt instrmnt Krrktrspndyl (z.B. b Skl), n.n.bz.
78.33↔	Verlängerungsosteotomie an Radius und Ulna	78.49.51↔	Drs instrmnt Krrktrspndyl (z.B. b Skl), N prmstb, 3 bs 6 Sg
78.34↔	Verlängerungsosteotomie an Karpalia und Metakarpalia	78.49.52↔	Drs instrmnt Krrktrspndyl (z.B. b Skl), N prmstb, 7 bs 10 Sg
78.35.00↔	Verlängerungsosteotomie am Femur, n.n.bez.	78.49.53↔	Drs instrmnt Krrktrspndyl (z.B. b Skl), N prmstb, 11 o mhr Sg
78.35.10↔	Verlängerungsosteotomie am Schenkelhals	78.49.54↔	Drs instrmnt Krrktrspndyl (z.B. b Skl), prmstb, 3 bs 6 Sg
78.35.19↔	Verlängerungsosteotomie an sonstigen Teilen des Femur	78.49.55↔	Drs instrmnt Krrktrspndyl (z.B. b Skl), prmstb, 7 bs 10 Sg
78.35.99↔	Verlängerungsosteotomie am Femur, sonstige	78.49.56↔	Drs instrmnt Krrktrspndyl (z.B. b Skl), prmstb, 11 o mhr Sg
78.37↔	Verlängerungsosteotomie an Tibia und Fibula	78.49.57↔	Vnt instrmnt Krrktrspndyl (z.B. b Skl), N prmstb, 3 bs 6 Sg
78.38.00↔	Verlängerungsosteotomie an Tarsalia und Metatarsalia, n.n.bez.	78.49.58↔	Vnt instrmnt Krrktrspndyl (z.B. b Skl), N prmstb, 7 bs 10 Sg
78.38.10↔	Verlängerungsosteotomie am Calcaneus	78.49.59↔	Drs o vnt instrmnt Krrktrspndyl (z.B. b Skl), S
78.38.19↔	Verlängerungsosteotomie an sonstigen Tarsalia		
78.38.20↔	Verlängerungsosteotomie an Metatarsalia		
78.38.99↔	Verlängerungsosteotomie an Tarsalia und Metatarsalia, sonstige		
78.39.00↔	Verlängerungsosteotomie an and näh bez Knoch, n.n.bez.		
78.39.10↔	Verlängerungsosteotomie an Phalangen der Hand		
78.39.20↔	Verlängerungsosteotomie am Becken		
78.39.30↔	Verlängerungsosteotomie an Phalangen des Fußes		
78.39.99↔	Verlängerungsosteotomie an and näh bez Knoch, sonstige		
78.40↔	So plast Reko an Knochen, ohne Angabe der Lok		
78.41.00↔	So Plast Reko an Skap, Klav, Rip und Sternum, n.n.bez.		
78.41.10↔	Sonstige plastische Rekonstruktion an Skapula und Klavikula		



78.49.5a↔	Vnt instrmnt Krrktrspndyl (z.B. b Skl), N prmstb, 11 o mhr Sg	78.62.05↔	Knimplentf a Hum, Entf e Knoch(teil)ersatzes a Hum
78.49.5b↔	Vnt instrmnt Krrktrspndyl (z.B. b Skl), prmstb, 3 bs 6 Sg	78.62.08↔	Entf Impl Humerus: sonst OSmat
78.49.5c↔	Vnt instrmnt Krrktrspndyl (z.B. b Skl), prmstb, 7 bs 10 Sg	78.62.99↔	Knochenimplantatenfernung am Humerus, sonstige
78.49.5d↔	Vnt instrmnt Krrktrspndyl (z.B. b Skl), prmstb, 11 o mhr Sg	78.63.00↔	Knochenimplantatenfernung an Radius und Ulna, n.n.bez.
78.49.60↔	Drs u vnt kmb instrmnt Krrktrspndyl (z.B. b Skl), n.n.bz.	78.63.01↔	Knochenimplantatenf Radius u Ulna: intramed Draht
78.49.61↔	Dor/vent instrmnt Krrktrspndyl (b Skl), N prmstb, 3 bs 6 Sg	78.63.05↔	Knmplntf an Rd u Uln, Entf e Knch(teil)rstzs an Rd u Uln
78.49.62↔	Drs/vnt kmb instrmnt Krrktrspndyl (b Skl), N prmstb, 7 bs 10 Sg	78.63.08↔	Entf Impl Radius u Ulna: sonst
78.49.63↔	Drs/vnt kmb instrmnt Krrktrspndyl (b Skl), N prmstb, 11/mhr Sg	78.63.99↔	Knochenimplantatenfernung an Radius und Ulna, sonstige
78.49.64↔	Drs u vnt kmb instrmnt Krrktrspndyl(zB b Skl)prmstb,3-6Sg	78.64.00↔	Entf Impl Karpalia und Metakarpalia nbez
78.49.65↔	Drs u vnt kmb instrmnt Krrktrspndyl(zB b Skl),prmstb,7 bs 10 Sg	78.64.01↔	Entf Impl Karp u Metakarp intramed Draht
78.49.66↔	Dor/vent instrmnt Krrktrspndyl, prmstb, 11/mhr Segmente	78.64.05↔	Knmplntf an Krpl&Mtrkpl,Entf Knch(teil)rstzs an Krpl&Mtrkpl
78.49.69↔	Drs u vnt kmb instrmnt Krrktrspndyl (z.B. b Skl), S	78.64.08↔	Entf Impl Karp u Metakarp sonst OSmat
78.49.70↔	Komplexe Rekonstruktion der Wirbelsäule, n.n.bez.	78.64.99↔	Knimplentf an Karpal und Metakarpalia, sonstige
78.49.71↔	Kmpl Rk d Ws (z.B. b Skl) d sbkt HrrngtnInstrmtion (b Knd)	78.65.00↔	Knochenimplantatenfernung am Femur, n.n.bez.
78.49.79↔	Komplexe Rekonstruktion der Wirbelsäule, sonstige	78.65.01↔	Entf Impl Femur: Draht, intramedull Draht
78.50.00↔	Inn Knochfix oh Reposition d Fx, oh Ang d Lok, n.n.bez.	78.65.02↔	Entf Impl Femur ausser Schaft, Marknagel
78.50.11↔	Knochenfixation an der Wirbelsäule	78.65.03↔	Entf Impl Femur (Schaft): Marknagel
78.50.30↔	Osteosyntheseverfahren an der Wirbelsäule, n.n.bez.	78.65.04↔	Entf Impl Femur ausser Schaft, Ringfixateur
78.50.31↔	Osteosynthese durch Schrauben an der Wirbelsäule	78.65.05↔	Knimplentf a Fem, Entf e Knoch(teil)ersatzes a Fem
78.50.32↔	Osteosynthese durch Drahtcerclage an der Wirbelsäule	78.65.08↔	Entf Impl Femur: sonst OSmat
78.50.33↔	Osteosynthese durch Klammersystem an der Wirbelsäule	78.65.99↔	Knochenimplantatenfernung am Femur, sonstige
78.50.34↔	Osteosynthese durch Hakenplatten an der Wirbelsäule	78.66.00↔	Knochenimplantatenfernung an der Patella, n.n.bez.
78.50.35↔	Osteosynthese durch Schrauben-Stabsystem an der Wirbelsäule	78.66.01↔	Entf Impl der Patella: intramed Draht, Schraub
78.50.36↔	Osteosyn d ventrales SchraubenPlattensystem an d Ws	78.66.05↔	Knmplntf an d Ptl, Entf e Knch(teil)rstzs an d Ptl
78.50.37↔	Osteosyn d dorsales SchraubenPlattensystem an d Ws	78.66.08↔	Entf Impl der Patella: sonst OSmat
78.50.39↔	Osteosyntheseverfahren an der Wirbelsäule, sonstige	78.66.99↔	Knochenimplantatenfernung an der Patella, sonstige
78.50.99↔	Inn Knochfix oh Reposition d Fx, oh Ang d Lok, sonstige	78.67.00↔	Knochenimplantatenfernung an Tibia und Fibula, n.n.bez.
78.51.00↔	Inn Knchfx oh Rp d Fx an Skp, Kl, Rp u Strn, n.n.bz.	78.67.01↔	Entf Impl Tibia/Fibula: intramed Draht, Schr
78.51.99↔	Inn Knochfix oh Rep d Fx an Skap, Klav, Rip u Stern, So	78.67.05↔	Knmplntf an Tb u Fb, Entf e Knch(teil)rstzs an Tb u Fb
78.52.00↔	Inn Knochfix ohne Reposition d Fx a Hum, n.n.bez.	78.67.11↔	Entf Impl der Tibia: winkelstab Platte
78.52.10↔	Revision von Osteosynthesematerial (oh Matwechs) a Hum	78.67.12↔	Entf Impl der Tibia: Marknagel
78.52.99↔	Inn Knochfix ohne Reposition d Fx a Hum, sonstige	78.67.13↔	Entf Impl der Tibia: dyn KomprSchr
78.53.00↔	Inn Knochfix oh Rep d Fx an Rad und Ulna, n.n.bez.	78.67.21↔	Knochenimplantatenfernung an der Fibula: (winkelstabile) Platte
78.53.10↔	Revision von Osteosynthmat (oh Matwechs) an Radius	78.67.22↔	Entf Impl der Fibula: Marknagel
78.53.20↔	Revision von Osteosynthmat (oh Matwechs) an Ulna	78.67.28↔	Entf Impl Tibia/Fibula: sonst OSmat
78.53.99↔	Inn Knochfix oh Rep d Fx an Rad und Ulna, sonstige	78.67.99↔	Knochenimplantatenfernung an Tibia und Fibula, sonstige
78.54.00↔	Inn Knchfx oh Rp d Fx an Krpl u Mtrkpl, n.n.bz.	78.68.00↔	Entf Impl Tarsalia und Metatarsalia nbez
78.54.10↔	Rv v Osteosynthmt (h Mtwchs) an Krpl u Mtrkpl	78.68.01↔	Entf Impl Tars u MetaTars: intramed
78.54.99↔	Inn Knochfix oh Rep d Fx an Karpal und Metakarpal, So	78.68.05↔	Knmplntf an Trsl u Mtrrs, Entf e Knch(teil)rstzs an Tls u Klkn
78.55.00↔	Inn Knochfix ohne Reposition d Fx a Fem, n.n.bez.	78.68.06↔	Knmplntf an Trsl/Mtrrs, EntfKnch(teil)erstzs an Trslia/Mtrrs
78.55.10↔	Revision von Osteosynthesematerial (oh Matwechs) a Fem	78.68.08↔	Entf Impl Tars u MetaTars: sonst Osteosyn
78.55.99↔	Inn Knochfix ohne Reposition d Fx a Fem, sonstige	78.68.99↔	Knimplentf an Tarsalia und Metatarsalia, sonstige
78.56.00↔	Inn Knochfix oh Reposition d Fx an d Patella, n.n.bez.	78.69.00↔	Entf Impl and näh bez Kn, auss GSchKn nbez
78.56.10↔	Revision von Osteosynthmat (oh Matwechs) an d Patella	78.69.11↔	Entf Impl Phal Hand: intramed Draht
78.56.99↔	Inn Knochfix oh Reposition d Fx an d Patella, sonstige	78.69.15↔	Knimpent aanbz Kn,aus Gschk,EntfKn(teil)ers a Phl d Hnd
78.57.00↔	Inn Knochfix oh Rep d Fx an Tibia und Fib, n.n.bez.	78.69.18↔	Entf Impl Phal Hand: sonst OSmat
78.57.10↔	Revision von Osteosynthmat (oh Matwechs) an d Tibia	78.69.21↔	Entf Impl Becken: Draht, Schr, Cerclage
78.57.20↔	Revision von Osteosynthmat (oh Matwechs) an d Fib	78.69.22↔	Knochenimplantatenfernung am Becken: (winkelstabile) Platte
78.57.99↔	Inn Knochfix oh Rep d Fx an Tibia und Fib, sonstige	78.69.25↔	Knmplntf aanbz Knch,auss Gschk,Entf Knch(teil)rstzs a B
78.58.00↔	Inn Knochfix oh Rep d Fx an Tarsal u Metatars, n.n.bez.	78.69.28↔	Entf Impl Becken: sonst OSmat
78.58.10↔	Rev v Osteosynthmat (oh Matwechs) an Tarsal u Metatars	78.69.31↔	Entf Impl Talus/Kalkaneus: intramed Draht
78.58.99↔	Inn Knochfix oh Rep d Fx an Tarsalia und Metatars, So	78.69.38↔	Entf Impl Talus u Kalkaneus: sonst OSm
78.59.10↔	Revision von Osteosynthmat (oh Matwechs) an Phal d Hand	78.69.41↔	Entf Impl Phal Fuss: intramed Draht
78.59.20↔	Rev von Osteosynthmat (oh Matwechs) an d Wirbelsäule	78.69.45↔	KnImpent aanbz Kn,aus Gschk,EntfKn(teil)es a Phl d Fs
78.59.30↔	Revision von Osteosynthesematerial (ohne Matwechs) a Be	78.69.48↔	Entf Impl Phal Fuss: sonst OSmat
78.59.40↔	Rev von Osteosynthmat (oh Matwechs) an Phal d Fußes	78.69.51↔	Entf Impl an and Knochen: Draht
78.60.00↔	Knimplentf, ohne Ang d Lokalisation, n.n.bez.	78.69.52↔	Knochenimplantatenf an and nbez Knochen
78.60.05↔	Knimplentf, ohne Ang d Lok, Entf e Knoch(teil)ersatzes	78.69.53↔	Entf Impl an and Knochen: Winkelplatte
78.60.08↔	Entfernung int KnochVerlängSystem	78.69.55↔	Knimpent aanbz Kn,aus Gschk,Entf Kn(teil)rstzs a snst nbz Kn
78.60.99↔	Knimplentf, ohne Ang d Lokalisation, sonstige	78.69.58↔	Entf Impl an and Knochen: sonst OSmat
78.61.00↔	Entf Impl Skap, Klav, Rippen, Sternum nbez	78.69.61↔	Entfernung von Osteosynthesematerial an Wirbelsäule
78.61.01↔	Entf Impl Skap u Klav: Draht, intramedull	78.69.65↔	Knmplntf a.a.bz. Knch, auss Gschk, EntfKnch(teil)rstzs an Ws
78.61.05↔	Knimpent a Skp,Klv,Rp,Strn,Entf Kn(teil)ers a Skp,Klv,Rp,Strn	78.69.71↔	Arthroskopische Entfernung von Osteosynthesematerial
78.61.08↔	Entf Impl Skap u Klav: sonst OS	78.69.99↔	Knimplentf an and näher bez Knoch, auss Gschk, sonstige
78.61.11↔	Knochenimplantatenfernung an Rippen und Sternum	78.90↔	Einsetz eines KnochWachstStimul, ohne Ang der Lok
78.61.99↔	Knimplentf an Skapula, Klav, Rip und Sternum, sonstige	78.91↔	Einsetz e KnochWachstStimul anSkap,Klav,Rip uStern
78.62.00↔	Knochenimplantatenfernung am Humerus, n.n.bez	78.92↔	Einsetzen eines Knochenwachstumsstimulators am Humerus
78.62.01↔	Entf Impl Humerus: intramed Draht, Schr	78.93↔	Einsetzen eines Knochenwachstumsstimulators an Radius und Ulna
78.62.02↔	Entf Impl Humerus: dyn KomprSchr	78.94↔	Einsetz e KnochWachstStimul an Karpal u Metakarpal

78.95↔	Einsetzen eines Knochenwachstumsstimulators am Femur	79.22.10↔	Off Reposition e dist Radiusfraktur ohne Inn Knochfix
78.96↔	Einsetzen eines Knochenwachstumsstimulators an der Patella	79.22.19↔	Off Reposition e sonstigen Radfx oh Inn Knochfix
78.97↔	Einsetzen eines Knochenwachstumsstimulators an Tibia und Fibula	79.22.20↔	Offene Reposition einer Ulnafraktur ohne innere Knochenfixation
78.98↔	Einsetz e KnochWachstStimul an Tarsal und Metatars	79.22.99↔	Off Rep e Fx an Rad und Ulna oh Inn Knochfix, sonstige
78.99↔	Einsetz KnochWachstStimul andnähbezKnoch,aussGSchK	79.23↔	Off Rep e Fx an Karpal u Metakarpal oh innKnochFix
79.10↔	Geschl Rep e Fx mit inn KnochFix, ohne Ang der Lok	79.24↔	Offene Rep einer FingFx ohne innere KnochFix
79.11.00↔	Geschl Reposition e Humfx mit inn Knochfix, n.n.bez.	79.25↔	Offene Reposition einer Femurfraktur ohne innere Knochenfixation
79.11.10↔	Gschl Rp prx Hmfx m inn Knchfx d Mrkn/Vrrng o Wnkpl/Kndylnpl	79.26.00↔	Off Rep e Fx an Tibia und Fib oh Inn Knochfix, n.n.bez.
79.11.19↔	Gschl Rep prox Hmfx m s in Knfx(zB d Schraub,Dt,Zgg/Crcl,wst Pl)	79.26.10↔	Off Reposition e prox Tibiafraktur oh Inn Knochfix
79.11.20↔	Gschl Rp snst Hmfx m inn Knchfx d Mrkn/Vrrng o Wnkpl,Kndylnpl	79.26.11↔	Off Reposition e Tibiaschafffraktur ohne Inn Knochfix
79.11.29↔	Gschl Rp s Hmfx m s in Knfx(zBSchraub,Drht,Zgg/Crcl,wkst Pl)	79.26.12↔	Offene Reposition e dist Tibiafraktur ohne Inn Knochfix
79.11.99↔	Geschl Reposition e Humfx mit inn Knochfix, sonstige	79.26.20↔	Off Reposition e proximalen Fibulafx ohne Inn Knochfix
79.12.00↔	Geschl Rep e Fx an Rad u Ulna m inn Knochfix, n.n.bez.	79.26.21↔	Off Reposition e Fibulaschafffraktur ohne Inn Knochfix
79.12.10↔	Gschl Rp e dst Rdfx m inn Knchfx d Drht o Zgg/Crcl	79.26.22↔	Offene Reposition e dist Fibulafx ohne Inn Knochfix
79.12.11↔	Geschl Rep e dist Radfx m inn Knochfix d intramed Draht	79.26.99↔	Off Rep e Fx an Tibia und Fib oh Inn Knochfix, sonstige
79.12.12↔	Geschl Reposition e dist Radfx m inn Knochfix d Markn	79.27.00↔	Off Rp e Fx an Trsl u Mttrs oh Inn Knchfx, n.n.bz.
79.12.19↔	Gschl Rp e dst Rdfx m S inn Knchfx (z.B. d Schraub, Pl)	79.27.10↔	Off Rep e Talus und Kalkaneusfraktur oh Inn Knochfix
79.12.20↔	Geschl Rep e sonstigen Radfx d Draht o Zuggurtung/Cercl	79.27.11↔	Off Rep e einf Fx So Tarsal u Metatars oh Inn Knochfix
79.12.21↔	Gschl Rp e snst Rdfx m inn Knchfx d intrmd Drht	79.27.12↔	Off Rp e Mhrfrgmfx S Trsl u Mttrs oh Inn Knchfx
79.12.22↔	Geschl Rep e sonstigen Radfx m inn Knochfix d Markn	79.27.99↔	Off Rep e Fx an Tarsal und Metatars oh Inn Knochfix, So Offene Reposition einer Zehenfraktur ohne innere Knochenfixation
79.12.29↔	Gschl Rp e snst Rdfx m S inn Knchfx (z.B. d Schraub, Pl)	79.28↔	
79.12.30↔	Geschl Rep e Ulnafx m inn Knochfix d Draht o Zugg/Cercl	79.29.00↔	Off Rep e Fx and bez Knoch oh Inn Knochfix, n.n.bez.
79.12.31↔	Geschl Rep e Ulnafx m inn Knochfix d intramed Draht	79.29.10↔	Off Rep e einf Fx d Klav und Skapula oh Inn Knochfix
79.12.32↔	Geschl Reposition e Ulnafraktur m inn Knochfix d Markn	79.29.11↔	Off Rep e Mehrfragmfx d Klav und Skap oh Inn Knochfix
79.12.39↔	Gschl Rp e Ulnfx m S inn Knchfx (z.B. d Schraub, Pl)	79.29.20↔	Offene Reposition e Fx d Beckens ohne Inn Knochfix
79.12.99↔	Geschl Rep e Fx an Rad und Ulna m inn Knochfix, So	79.29.30↔	Offene Reposition e Fx d Patella ohne Inn Knochfix
79.13.00↔	Gschl Rp e Fx an Krpl u Mtkrpl m inn Knchfx, n.n.bz.	79.29.99↔	Off Rep e Fx and bez Knoch oh Inn Knochfix, sonstige
79.13.10↔	Gschl Rp e Fx an Krpl u Mtkrpl m inn Knchfx d wnkst Pl	79.30↔	Off Rep e Fx mit inn KnochFix, ohne Ang der Lok
79.13.19↔	Gschl RpFx an Krpl/Mtkrplinn Knchfx (d Schraub, Pl, Drht)	79.31.00↔	Offene Reposition e Humfx mit inn Knochfix, n.n.bez.
79.13.99↔	Gschl Rp e Fx an Krpl u Mtkrpl m inn Knchfx, S	79.31.10↔	Off Rp e einf prx Hmfx m inn Knchfx d Mrkn,wnkst Pl o(Wnk)Pl
79.14.00↔	Geschl Reposition e Fingfx mit inn Knochfix, n.n.bez.	79.31.11↔	Off Rp e einf prx Hmfx m S inn Knchfx (z.B. Schraub, Drht)
79.14.10↔	Geschl Rep e Fingfx m inn Knochfix d winkelstabile Pl	79.31.12↔	Off Reposition e Mehrfragmfx d prox Hum m inn Knochfix
79.14.19↔	Gschl Rp e Fngfx m S inn Knchfx (z.B. d Schraub, Pl, Drht)	79.31.20↔	Off Rep e einf Humerusschafffraktur m inn Knochfix
79.14.99↔	Geschl Reposition e Fingfx mit inn Knochfix, sonstige	79.31.30↔	Off Rp einf dst Hmfx m inn Knchfx Mrkn,wnkst Pl o(Wnk)Pl
79.15.00↔	Geschl Reposition e Femurfx mit inn Knochfix, n.n.bez.	79.31.31↔	Off Rp e einf dst Hmfx m S inn Knchfx (z.B. Schraub, Drht)
79.15.10↔	Geschl Reposition e dist Femurfx mit inn Knochfix	79.31.90↔	Off Rep e Mehrfragmfx So Teile d Hum m inn Knochfix
79.15.20↔	Geschl Reposition e sonstigen Femurfx mit inn Knochfix	79.31.99↔	Offene Reposition e Humfx mit inn Knochfix, sonstige
79.15.99↔	Geschl Reposition e Femurfx mit inn Knochfix, sonstige	79.32.00↔	Off Rep e Fx an Rad und Ulna m inn Knochfix, n.n.bez.
79.16.00↔	Geschl Rep e Fx an Tib und Fib m inn Knochfix, n.n.bez.	79.32.10↔	Offene Reposition e dist Radiusfraktur mit inn Knochfix
79.16.10↔	Geschl Rep e prox Tibiafraktur m inn Knochfix d Markn	79.32.19↔	Off Reposition e sonstigen Radiusfraktur m inn Knochfix
79.16.29↔	Gschl Rp e dst Tbiafx m S inn Knchfx (z.B. d Schraub, Pl, Drht)	79.32.29↔	Offene Reposition einer Ulnafraktur mit innerer Knochenfixation
79.16.30↔	Geschl Rep e sonst Tibiafraktur m inn Knochfix d Markn	79.32.99↔	Off Rep e Fx an Rad und Ulna m inn Knochfix, sonstige
79.16.39↔	Gschl Rp e snst Tbiafx m S inn Knchfx (z.B. d Schraub, Pl, Drht)	79.33.00↔	Off Rp e Fx an Krpl u Mtkrpl m inn Knchfx, n.n.bz.
79.16.40↔	Geschl Rep e dist Fibulafx m inn Knochfix d Markn	79.33.10↔	Off Rp e Fx an Krpl u Mtkrpl m inn Knchfx d (Blount)Klm
79.16.49↔	Gschl Rp e dst Fblfx m S inn Knchfx (z.B. d Schraub, Pl, Drht)	79.33.19↔	Off Rep e Fx an Karpal und Metakarpal m So inn Knochfix
79.16.50↔	Geschl Rep e sonstigen Fibulafx m inn Knochfix d Markn	79.33.99↔	Off Rep e Fx an Karpal u Metakarpal m inn Knochfix, So
79.16.59↔	Gschl Rp e snst Fblfx m S inn Knchfx (z.B. d Schraub, Pl, Drht)	79.34↔	Offene Rep einer FingFx mit innerer KnochFix
79.16.99↔	Geschl Rep e Fx an Tibia und Fib m inn Knochfix, So	79.35.00↔	Offene Reposition e Femurfx mit inn Knochfix, n.n.bez.
79.17.00↔	Gschl Rp e Fx an Trsl u Mttrs m inn Knchfx, n.n.bz.	79.35.10↔	Offene Reposition e Hüftkopffraktur mit inn Knochfix
79.17.10↔	Geschl Rep e Fx d Kalkan m inn Knochfix d winkst Pl	79.35.11↔	Off Rep e Schhfx und prox Femurfx m inn Knochfix
79.17.19↔	Gschl Rp e Fx d Klkn m S inn Knchfx (z.B. d Schraub, Pl, Drht)	79.35.12↔	Offene Reposition e Femurschafffraktur mit inn Knochfix
79.17.29↔	Gschl Rp Fx so Trsl u Mttrs m in Knfx(zB Schb,(wnkst)Pl,Drht)	79.35.13↔	Offene Reposition e dist Femurfx mit inn Knochfix
79.17.99↔	Geschl Rep e Fx an Tarsal u Metatars m inn Knochfix, So	79.35.99↔	Offene Reposition e Femurfx mit inn Knochfix, sonstige
79.18↔	Geschl Reposition einer ZehFx mit innerer KnochFix	79.36.00↔	Off Rep e Fx an Tibia und Fib m inn Knochfix, n.n.bez.
79.19.00↔	Geschl Rep e Fx and bez Knoch m inn Knochfix, n.n.bez.	79.36.10↔	Off Rp einf Fx prx Tb m inn Knchfx d(Blount)Klm o intrmd Drht
79.19.10↔	Geschl Rep e Fx von Klav und Skapula m inn Knochfix	79.36.11↔	Off Rep e einf Fx d prox Tib m inn Knochfix d Schraube
79.19.20↔	Geschl Reposition e Fx d Beckens mit inn Knochfix	79.36.12↔	Off Rep e einf Fx d prox Tibia m sonstiger inn Knochfix
79.19.30↔	Geschl Reposition e Fx d Patella mit inn Knochfix	79.36.13↔	Off Rp e Mhrfrgmfx d prx Tb m inn Knchfx d (Blount)Klm
79.19.99↔	Geschl Rep e Fx and bez Knoch m inn Knochfix, sonstige	79.36.14↔	Off Rep e Mehrfragmfx d prox Tibia m So inn Knochfix
79.20↔	Off Rep e Fx ohne inn KnochFix, ohne Ang der Lok	79.36.20↔	Off Reposition e einf Tibiaschafffraktur m inn Knochfix
79.21.00↔	Offene Reposition e Humfx ohne Inn Knochfix, n.n.bez.	79.36.30↔	Off Rp e einf Fx d dst Tb m inn Knchfx d Mrkn o wnkst Pl
79.21.10↔	Offene Reposition e proximalen Humfx ohne Inn Knochfix	79.36.31↔	Off Rep e einf Fx d distaln Tib m inn Knochfix d So Pl
79.21.11↔	Off Reposition e Humerusschafffraktur ohne Inn Knochfix	79.36.32↔	Off Rep e einf Fx d dist Tibia m sonstiger inn Knochfix
79.21.12↔	Offene Reposition e dist Humfx ohne Inn Knochenfixation	79.36.40↔	Off Rep e Mehrfragmfx So Teile d Tibia m inn Knochfix
79.21.99↔	Offene Reposition e Humfx ohne Inn Knochfix, sonstige	79.36.50↔	Off Reposition e einf Fx d prox Fib m inn Knochfix
79.22.00↔	Off Rep e Fx an Rad und Ulna oh Inn Knochfix, n.n.bez.	79.36.51↔	Off Reposition e Mehrfragmfx d prox Fib m inn Knochfix
		79.36.60↔	Off Rp e einf Fblschfftrkr m inn Knchfx d Mrkn
		79.36.61↔	Off Rep e einf Fibulaschafffraktur m So inn Knochfix



79.36.62↔	Off Rp e Mhrfrgmfx d Fblschfts m inn Knchfx d (wnkst) PI	79.87.20↔	Offene Reposition einer Luxation des unteren Sprunggelenkes
79.36.63↔	Off Rep e Mehrfragmfx d Fibulaschafts m So inn Knochfx	79.87.99↔	Offene Reposition einer Luxation des Sprunggelenkes, sonstige
79.36.70↔	Off Rp e einf Fx d dst Fb m inn Knchfx d (Blount)Klm	79.88.00↔	Offene Reposition einer Luxation von Fuss und Zehen, n.n.bez.
79.36.71↔	Off Reposition e einf Fx d dist Fib m inn Knochfx d PI	79.88.10↔	Offene Reposition einer Luxation eines Zehengelenkes
79.36.72↔	Off Rep e einf Fx d dist Fib m sonstiger inn Knochfx	79.88.20↔	Offene Reposition e Lux e Metatarsophalangealgelenkes
79.36.73↔	Off Reposition e Mehrfragmfx d dist Fib m inn Knochfx	79.88.99↔	Offene Reposition einer Luxation von Fuss und Zehen, sonstige
79.36.99↔	Off Rep e Fx an Tibia und Fib m inn Knochfx, sonstige	79.89.00↔	Offene Reposition e Luxation an and bez Lok, n.n.bez.
79.37.00↔	Off Rp e Fx an Trsl u Mtrrs m inn Knchfx, n.n.bz.	79.89.10↔	Offene Reposition einer Luxation des Sternoklavikulargelenkes
79.37.10↔	Off Rep e Fx an Kalkan und Talus m inn Knochfx d PI	79.89.20↔	Offene Reposition einer Luxation der Iliosakralgelenkes
79.37.11↔	Off Rep e Fx an Kalkan und Talus m So inn Knochfx	79.89.30↔	Offene Reposition einer Luxation der Symphyse
79.37.20↔	Off Rp e Mhrfrgmfx an snst Trsl m inn Knchfx d PI	79.89.99↔	Offene Reposition e Luxation an and bez Lok, sonstige
79.37.21↔	Off Rep e Mehrfragmfx an sonst Tarsal m So inn Knochfx	79.90↔	Nicht näher bez OP an Fraktur, ohne Angabe der Lok
79.37.30↔	Off Reposition e Mehrfragmfx an Metatars m inn Knochfx	79.91↔	Nicht näher bezeichnete Operation an Verletzung des Humerus
79.37.40↔	Off Rp e einf Fx an snst Trsl u Mtrrs m inn Knchfx	79.92↔	Nicht näher bez OP an Verletz von Radius und Ulna
79.37.99↔	Off Rep e Fx an Tarsal und Metatars m inn Knochfx, So	79.93↔	Ni näh bez OP an Verletz von Karpal und Metakarpal
79.38↔	Offene Reposition einer Zehenfraktur mit innerer Knochenfixation	79.94↔	Nicht näher bez Operation an Verletz der FingKnoch
79.39.00↔	Off Rep e Fx and bez Knoch m inn Knochfx, n.n.bez.	79.95↔	Nicht näher bezeichnete Operation an Verletzung des Femur
79.39.10↔	Off Rep e einf Fx von Klav und Skapula m inn Knochfx	79.96.00↔	Ni näh bez Op an Verletzung von Tibia und Fib, n.n.bez.
79.39.11↔	Off Rep e Mehrfragmfx von Klav und Skap m inn Knochfx	79.96.10↔	Nicht näher bezeichnete Operation an Verletzung der Tibia
79.39.20↔	Offene Reposition e Fx d Acetabulums mit inn Knochfx	79.96.20↔	Nicht näher bezeichnete Operation an Verletzung der Fibula
79.39.29↔	Off Rep e Fx sonstiger Teile d Beckens m inn Knochfx	79.96.99↔	Ni näh bez Op an Verletzung von Tibia und Fib, sonstige
79.39.40↔	Offene Reposition e Fx d Patella mit inn Knochfx	79.97↔	Ni näher bez OP an Verletz von Tarsal und Metatars
79.39.99↔	Off Rep e Fx and bez Knoch m inn Knochfx, sonstige	79.98↔	Nicht näher bezeichnete Operation an Verletzung der Zehenknochen
79.50↔	Offene Rep einer EpiphysDiast, ohne Angabe der Lok	80.00↔	Arthrotomie zur ProthEntf, ohne Angabe der Lok
79.51↔	Offene Reposition einer Epiphysdiastase am Humerus	80.01.00↔	Arthrotomie zur Prothesenentfernung an der Schulter, n.n.bez.
79.52.00↔	Off Reposition e Epiphysdiast an Rad und Ulna, n.n.bez.	80.01.10↔	Arthrot z Prothentf an d Schult, Entf e Humeruskprot
79.52.10↔	Offene Reposition einer Epiphysdiastase am distalen Radius	80.01.11↔	Arthrt z Prthntf an d Schlit, Entf e Tp d Schltrgl
79.52.20↔	Off Reposition e sonstigen Epiphysdiast an Rad und Ulna	80.01.99↔	Arthrotomie zur Prothesenentfernung an der Schulter, sonstige
79.52.99↔	Off Reposition e Epiphysdiast an Rad und Ulna, sonstige	80.02↔	Arthrotomie zur Prothesenentfernung am Ellbogen
79.55↔	Offene Reposition einer Epiphysdiastase am Femur	80.03↔	Arthrotomie zur Prothesenentfernung am Handgelenk
79.56.00↔	Off Rep e Epiphysdiast an Tibia und Fib, n.n.bez.	80.04.00↔	Arthrot z Prothentf an Hand und Fng, n.n.bez.
79.56.10↔	Offene Reposition e Epiphysdiast an d proximalen Tibia	80.04.10↔	Arthrt z Prthntf an Hnd u Fng, Entf e Daumstglprt
79.56.11↔	Offene Reposition einer Epiphysdiastase an der distale Tibia	80.04.11↔	Arthrt z Prthntf an Hnd u Fng, Entf e snst Fngrglndprt
79.56.20↔	Offene Reposition e Epiphysdiast an d proximalen Fibula	80.04.99↔	Arthrot z Prothentf an Hand und Fng, sonstige
79.56.21↔	Offene Reposition einer Epiphysdiastase an der distalen Fibula	80.05.00↔	Arthrotomie zur Prothesenentfernung der Hüfte, n.n.bez.
79.56.99↔	Off Rep e Epiphysdiast an Tibia und Fib, sonstige	80.05.10↔	Arthrot z Prothentf d Hüfte, Entf e Femurkopfkappe
79.59.00↔	Off Rep e Epiphysdiast an and bez Knoch, n.n.bez.	80.05.11↔	Arthrt z Prthntf d Hüft, Entf e Glnkpfnnprths
79.59.10↔	Offene Reposition einer Epiphysdiastase an der Patella	80.05.12↔	Arthrt z Prthntf d Hüft, Entf e Glnfnstüsch u GlschnPfn
79.59.99↔	Off Rep e Epiphysdiast an and bez Knoch, sonstige	80.05.13↔	Arthrt z Prthntf d Hüft, Entf e Fmrkprt, Duokpfrth o Tp
79.60↔	Débridement einer offenen Fraktur, ohne Angabe der Lokalisation	80.05.14↔	Arthrt z Prthntf d Hüft, Entf e snst Endprt d Hüft
79.61↔	Débridement einer offenen Humerusfraktur	80.05.99↔	Arthrotomie zur Prothesenentfernung der Hüfte, sonstige
79.62↔	Débridement einer offenen Fraktur an Radius und Ulna	80.06↔	Arthrotomie zur Prothesenentfernung am Knie
79.63↔	Débridement einer offenen Fraktur an Karpalia und Metakarpalia	80.07↔	Arthrotomie zur Prothesenentfernung am Sprunggelenk
79.64↔	Débridement einer offenen Fingerfraktur	80.08↔	Arthrotomie zur Prothesenentfernung an Fuss und Zehen
79.65↔	Débridement einer offenen Femurfraktur	80.09↔	Arthrotomie zur ProthEntf an anderer bez Lok
79.66↔	Débridement einer offenen Fraktur an Tibia und Fibula	80.10.00↔	Sonstige Arthrotomie, ohne Angabe der Lokalisation, n.n.bez.
79.67↔	Débridement einer offenen Fraktur an Tarsalia und Metatarsalia	80.10.10↔	S Arthrt, oh Ang d Lk, Arthr Arthrt oh Ang d Lk, Glsp m Drain
79.68↔	Débridement einer offenen Zehenfraktur	80.10.12↔	S Arthrt,oh Ang Lk,Arthr Arthrt oh Ang Lk,Enl o Entf Mdrtrg
79.69↔	Débridement off Fx and nbez Kn, auss GesichtsschKn	80.10.13↔	So Arthrot, oh Ang d Lok, So Gelsp m Drain oh Ang d Lok
79.80↔	Offene Reposition einer Luxation an nicht bez Lok	80.10.99↔	Sonstige Arthrotomie, ohne Angabe der Lokalisation, sonstige
79.81.00↔	Offene Reposition einer Luxation der Schulter, n.n.bez.	80.11.00↔	Sonstige Arthrotomie der Schulter, n.n.bez.
79.81.10↔	Offene Reposition einer Luxation im Humeroglenoidalgelenk	80.11.10↔	S Arthrt d Schlit, Arthr Arthrt d Hmrglgl, Glsp m Drain
79.81.20↔	Offene Reposition einer Luxation im Akromioklavikulargelenk	80.11.11↔	S Arthrt d Schlit, Arthr Arthrt d Hmrglgl, Entf freier Glkörper
79.81.99↔	Offene Reposition einer Luxation der Schulter, sonstige	80.11.12↔	S Arthrt d Schlit, Arthrt d Hmrglgl, Glsp m Drain
79.82↔	Offene Reposition einer Luxation des Ellbogens	80.11.13↔	S Arthrt d Schlit, Arthrt d Hmrglgl, Entf freier Glkörper
79.83.00↔	Offene Reposition einer Luxation des Handgelenks, n.n.bez.	80.11.19↔	So Arthrot d Schult, So Arthrot d Humeroglgel
79.83.10↔	Offene Reposition einer Luxation des distales Radioulnargelenks	80.11.20↔	S Arthrt d Schlit, Arthr Arthrt d Akrmioklvgl, Glsp m Drain
79.83.99↔	Offene Reposition einer Luxation des Handgelenks, sonstige	80.11.21↔	S Arthrt d Schlit, Arthr Arthrt d Akrmioklvgl, Entf freier Glkörper
79.84↔	Offene Reposition einer Luxation von Hand und Fingern	80.11.22↔	S Arthrt d Schlit, Arthrt d Akrmioklvgl, Glsp m Drain
79.85↔	Offene Reposition einer Luxation der Hüfte	80.11.23↔	S Arthrt d Schlit, Arthrt d Akrmioklvgl, Entf freier Glkörper
79.86.00↔	Offene Reposition einer Luxation des Knies, n.n.bez.	80.11.29↔	So Arthrot d Schult, So Arthrot d Akromioklavgel
79.86.10↔	Off Reposition e Lux d proximalen Tibiofibulargelenks	80.11.99↔	Sonstige Arthrotomie der Schulter, sonstige
79.86.19↔	Offene Reposition einer Luxation des Kniegelenks	80.12.00↔	Sonstige Arthrotomie des Ellbogens, n.n.bez.
79.86.99↔	Offene Reposition einer Luxation des Knies, sonstige	80.12.10↔	So Arthrot d Ellb, Arthr Arthrot d Ellb, Gelsp m Drain
79.87.00↔	Offene Reposition einer Luxation des Sprunggelenkes, n.n.bez.	80.12.11↔	S Arthrt d Ellb, Arthr Arthrt d Ellb, Entf freier Glkörper
79.87.10↔	Offene Reposition einer Luxation des oberen Sprunggelenkes	80.12.12↔	S Arthrt d Ellb, Arthr Arthrt d Ellb, Enl o Entf e Mdrtrg
		80.12.20↔	Sonstige Arthrot d Ellb, Arthrot d Ellb, Gelsp m Drain
		80.12.21↔	So Arthrot d Ellb, Arthrot d Ellb, Entf freier Gelkörper
		80.12.99↔	Sonstige Arthrotomie des Ellbogens, sonstige

80.13.00↔	Sonstige Arthrotomie des Handgelenks, n.n.bez.	80.41.99↔	Durchtr von Gelkaps, Lig o Knorp an d Schult, sonstige
80.13.10↔	S Arthrt d Hdgl, Arthr Arthrt d Hndgl, Glsp m Drain	80.42↔	Durchtr von Gelkaps, Lig oder Knorpel am Ellbog
80.13.11↔	S Arthrt d Hdgl, Arthr Arthrt d Hndgl, Entf freier Glkorp	80.43.00↔	Durchtr von Gelkap, Lig oder Knorp a Hdgel, n.n.bez.
80.13.12↔	S Arthrt d Hdgl, Arthr Arthrt d Hndgl, Enl o Entf e Mdrtrg	80.43.10↔	Drchtr v Glkp, Lg o Knrp a Hdgl, Drchtr d Bändr d Hndwr
80.13.20↔	So Arthrot d Hdgel, Arthrot d Handgel, Gelsp m Drain	80.43.20↔	Drchtr v Glkp, Lg o Knrp a Hdgl, Exz v Bändr d Hndwr
80.13.21↔	S Arthrt d Hdgl, Arthrt d Hndgl, Entf freier Glkorp	80.43.90↔	Drchtr v Glkp, Lg o Knrp a Hdgl, S Op an Bändr d Hndwr
80.13.99↔	Sonstige Arthrotomie des Handgelenks, sonstige	80.43.99↔	Durchtr von Gelkap, Lig oder Knorp a Hdgel, sonstige
80.14.00↔	Sonstige Arthrotomie von Hand und Fingern, n.n.bez.	80.44.00↔	Durchtr v Gelkap, Lig o Knorp an Hand u Fing, n.n.bez.
80.14.10↔	S Arthrt v Hnd u Fng, Arthrt v Hnd u Fng, Glsp m Drain	80.44.10↔	Drchtr v Glkp, Lg o Knrp an Hnd u Fng, Drchtr d Bändr d Mtthnd
80.14.99↔	Sonstige Arthrotomie von Hand und Fingern, sonstige	80.44.11↔	Drchtr v Glkp, Lg o Knrp an Hnd u Fng, Drchtr d Bändr d Mtthnd
80.15.00↔	Sonstige Arthrotomie der Hüfte, n.n.bez.	80.44.20↔	Drchtr v Glkp, Lg o Knrp an Hnd u Fng, Exz v Bändr d Mtthnd
80.15.10↔	S Arthrt d Hüft, Arthr Arthrt d Hüft, Glsp m Drain	80.44.21↔	Drchtr v Glkp, Lg o Knrp an Hnd u Fng, Exz v snst Bändr d Hnd
80.15.11↔	S Arthrt d Hüft, Arthr Arthrt d Hüft, Entf freier Glkorp	80.44.90↔	Drchtr v Glkp, Lg o Knrp an Hnd u Fng, S Op an Bändr d Mtthnd
80.15.12↔	S Arthrt d Hüft, Arthr Arthrt d Hüft, Enl o Entf e Mdrtrg	80.44.91↔	Drchtr v Glkp, Lg o Knrp an Hnd u Fng, S Op an snst Bändr d Hnd
80.15.20↔	So Arthrot d Hüfte, Arthrot d Hüfte, Gelsp m Drain	80.44.99↔	Durchtr von Gelkap, Lig o Knorp an Hand und Fing, So
80.15.21↔	S Arthrt d Hüft, Arthrt d Hüft, Entf freier Glkorp	80.46.00↔	Durchtr von Gelkaps, Lig oder Knorp a Knie, n.n.bez.
80.15.99↔	Sonstige Arthrotomie der Hüfte, sonstige	80.46.10↔	Durchtr von Gelkaps, Lig oder Knorp a Knie, a Kniegel
80.16.00↔	Sonstige Arthrotomie des Knies, n.n.bez.	80.46.20↔	Drchtr v Glkps, Lg o Knrp a Knie, a prx Tbiofngl
80.16.10↔	S Arthrt d Knies, Arthr Arthrt d Kniegl, Glsp m Drain	80.46.99↔	Durchtr von Gelkaps, Lig oder Knorp a Knie, sonstige
80.16.11↔	S Arthrt d Knies, Arthr Arthrt d Kniegl, Entf freier Glkorp	80.47.00↔	Durchtr von Gelkaps, Lig o Knorp a Sg, n.n.bez.
80.16.12↔	S Arthrt d Knies, Arthr Arthrt d Kniegl, Enl o Entf e Mdrtrg	80.47.10↔	Durchtr von Gelkaps, Lig o Knorp a Sg, a ob Sg
80.16.20↔	So Arthrot d Knies, Arthrot d Kniegel, Gelsp m Drain	80.47.20↔	Durchtr von Gelkaps, Lig o Knorp a Sg, a unteren Sg
80.16.21↔	S Arthrt d Knies, Arthrt d Kniegl, Entf freier Glkorp	80.47.99↔	Durchtr von Gelkaps, Lig o Knorp a Sg, sonstige
80.16.99↔	Sonstige Arthrotomie des Knies, sonstige	80.48.00↔	Durchtr v Gelkaps, Lig o Knorp an Fuss u Zeh, n.n.bez.
80.17.00↔	Sonstige Arthrotomie des Sprunggelenks, n.n.bez.	80.48.10↔	Drchtr v Glkps, Lg o Knrp an Fss u Zh, a Mttrsgl
80.17.10↔	S Arthrt d Sprnggl, Arthr Arthrt d ob Sg, Glsp m Drain	80.48.20↔	Drchtr v Glkps, Lg o Knrp an Fss u Zh, an e Zhngl
80.17.11↔	S Arthrt d Sprnggl, Arthr Arthrt d ob Sg, Entf freier Glkorp	80.48.99↔	Durchtr von Gelkaps, Lig o Knorp an Fuss und Zehen, So
80.17.12↔	S Arthrt d Sprnggl, Arthr Arthrt d ob Sg, Enl o Entf e Mdrtrg	80.49.00↔	Durchtr von Gelkaps, Lig o Knorp and bez Lok, n.n.bez.
80.17.20↔	So Arthrot d Sprunggel, Arthrot d ob Sg, Gelsp m Drain	80.49.10↔	Drchtr v Glkps, Lg o Knrp and bz Lk, a Strnklvkluarnglnk
80.17.21↔	S Arthrt d Sprnggl, Arthrt d ob Sg, Entf freier Glkorp	80.49.20↔	Durchtr v Gelkaps, Lig o Knorp and bez Lok, a lliosgel
80.17.29↔	So Arthrot d Sprunggelenks, So Arthrot d ob Sg	80.49.30↔	Drchtr v Glkps, Lg o Knrp and bz Lk, an d Synphys
80.17.30↔	S Arthrt d Sprnggl, Arthr Arthrt d unt Sg, Glsp m Drain	80.49.99↔	Durchtr von Gelkaps, Lig o Knorp and bez Lok, sonstige
80.17.31↔	S Arthrt d Sprnggl, Arthr Arthrt d unt Sg, Entf freier Glkorp	80.50↔	Exz oder Destr eines Discus intervertebr, n.n.bez.
80.17.32↔	S Arthrt d Sprnggl, Arthr Arthrt d unt Sg, Enl o Entf e Mdrtrg	80.51.00↔	Exzision eines Discus intervertebralis, n.n.bez.
80.17.40↔	So Arthrot d Sprunggel, Arthrot d unt Sg, Gelsp m Drain	80.51.10↔	Exzision eines Discus intervertebralis, offen chirurgisch
80.17.41↔	S Arthrt d Sprnggl, Arthrt d unt Sg, Entf freier Glkorp	80.51.11↔	Exzision zweier Disci intervertebrales, offen chirurgisch
80.17.49↔	So Arthrot d Sprunggelenks, So Arthrot d unteren Sg	80.51.12↔	Exz dreier oder mehr Disci intervertebrales, offen chir
80.17.99↔	Sonstige Arthrotomie des Sprunggelenks, sonstige	80.51.20↔	Exzision eines Discus intervertebralis, perkutan mit Endoskopie
80.18.00↔	Sonstige Arthrotomie von Fuss und Zehen, n.n.bez.	80.51.99↔	Exzision eines Discus intervertebralis, sonstige
80.18.10↔	S Arthrt v Fss u Zh, Arthr Arthrt v Fss u Zh, Glsp m Drain	80.52↔	Intervertebrale Chemonukleolyse
80.18.11↔	S Arthrt v Fss u Zh, Arthr Arthrt v Fss u Zh, Entf freier Glkorp	80.59.00↔	Sonstige Diskusdestruktion, n.n.bez.
80.18.12↔	S Arthrt v Fss&Zh, Arthr Arthrt v Fss&Zh, Enl o Entf e Mdrtrg	80.59.10↔	Sonstige Diskusdestruktion, Entfernung eines freien Sequesters
80.18.20↔	S Arthrt v Fss u Zh, Arthrt v Fss u Zh, Glsp m Drain	80.59.20↔	Sonstige Diskusdestruktion, Reoperation bei Rezidiv
80.18.21↔	S Arthrt v Fss u Zh, Arthrt v Fss u Zh, Entf freier Glkorp	80.59.21↔	Sonstige Diskdestr, Reop m Radikulolyse b Rezidiv
80.18.99↔	Sonstige Arthrotomie von Fuss und Zehen, sonstige	80.59.30↔	Sonstige Diskusdestruktion, Dekompression mit Nucleoplastik
80.19.00↔	Sonstige Arthrotomie an and bez Lokalisation, n.n.bez.	80.59.40↔	S Dskdstr, Mnmlnvs Thrmmdltion d Bndscheib
80.19.10↔	S Arthrt an and bz Lk, Arthr Arthrt d Strnklgl, Glsp m Drain	80.59.50↔	S Dskdstr, Dsksrknstrktion m zilbsiertn Bndscheibnrstz
80.19.11↔	S Arthrt an and bz Lk, Arthr Arthrt Strnklgl, Entf freier Glkorp	80.59.99↔	Sonstige Diskusdestruktion, sonstige
80.19.12↔	S Arthrt an and bz Lk, Arthr Arthrt Strnklgl, Enl o Entf Mdrtrg	80.6x.00↔	Meniskektomie am Knie, n.n.bez.
80.19.20↔	S Arthrt an and bz Lk, Arthrt d Strnklgl, Glsp m Drain	80.6x.10↔	Meniskektomie am Knie, arthroskopisch, partiell
80.19.21↔	S Arthrt an and bz Lk, Arthrt d Strnklgl, Entf freier Glkorp	80.6x.11↔	Meniskektomie am Knie, arthroskopisch, total
80.19.29↔	So Arthrot an and bez Lok, So Arthrot d Sternoklgel	80.6x.20↔	Meniskektomie am Knie, offen chirurgisch, partiell
80.19.30↔	S Arthrt an and bz Lk, Arthr Arthrt d llioskrgl, Glsp m Drain	80.6x.21↔	Meniskektomie am Knie, offen chirurgisch, total
80.19.31↔	S Arthrt an and bz Lk, Arthr Arthrt llioskrgl, Entf fr Glkorp	80.6x.99↔	Meniskektomie am Knie, sonstige
80.19.32↔	S Arthrt an and bz Lk, Arthr Arthrt d llioskrgl, Enl o Entf Mdrtrg	80.70.00↔	Synovektomie, ohne Angabe der Lokalisation, n.n.bez.
80.19.40↔	S Arthrt an and bz Lk, Arthrt d llioskrgl, Glsp m Drain	80.70.10↔	Synovektomie, ohne Ang d Lok, Arthr Synovektomie
80.19.41↔	S Arthrt an and bz Lk, Arthrt d llioskrgl, Entf freier Glkorp	80.70.20↔	Synovektomie, ohne Angabe der Lokalisation, Offene Synovektomie
80.19.49↔	So Arthrot an and bez Lok, So Arthrot d lliosakrgel	80.70.99↔	Synovektomie, ohne Angabe der Lokalisation, sonstige
80.19.52↔	Arthrt a.a.bz. Lk, Arthr Arthrt anSymphys, Enl/EntfMdrtrg	80.71.00↔	Synovektomie an der Schulter, n.n.bez.
80.19.59↔	So Arthrot an and bez Lok, So Arthrot an d Symphyse	80.71.10↔	Synovektomie an der Schulter, Humeroglenoidalgelenk
80.19.90↔	S Arthrt an and bz Lk, Arthr Arthrt an and bz Lk, Glsp m Drain	80.71.11↔	Synovektomie an der Schulter, Akromioklavikulargelenk
80.19.91↔	S Arthrt an and bz Lk, Arthr Arthrt an and bz Lk, Entf fr Glkorp	80.71.99↔	Synovektomie an der Schulter, sonstige
80.19.92↔	Arthrt a.a.bz. Lk, Arthr Arthrt a.a.bz. Lk, Enl/EntfMdrtrg	80.72.00↔	Synovektomie am Ellbogen, n.n.bez.
80.19.93↔	S Arthrt an and bz Lk, Arthrt an and bz Lk, Glsp m Drain	80.72.10↔	Synovektomie a Ellbogen, Arthr Synovektomie a Ellbogen
80.19.94↔	S Arthrt an and bz Lk, Arthrt an and bz Lk, Entf fr Glkorp	80.72.20↔	Synovektomie am Ellbogen, Offene Synovektomie am Ellbogen
80.19.99↔	Sonstige Arthrotomie an and bez Lokalisation, sonstige	80.72.99↔	Synovektomie am Ellbogen, sonstige
80.40↔	Durchtr von GelKaps, Lig o Knorp, oh Ang der Lok	80.73.00↔	Synovektomie am Handgelenk, n.n.bez.
80.41.00↔	Durchtr von Gelkaps, Lig o Knorp an d Schult, n.n.bez.		
80.41.10↔	Durchtr von Gelkaps, Lig o Knorp an d Schult, Humerogel		
80.41.20↔	Drchtr v Glkps, Lg o Knrp an d Schlt, Akrmklvklgl		



80.73.10↔	Synovektomie a Hdgel, Arthr Synovektomie a Hdgel	80.86.00↔	Sonstige Lok Exz oder Destr e Gelläs a Knie, n.n.bez.
80.73.20↔	Synovektomie am Handgelenk, Offene Synovektomie am Handgelenk	80.86.10↔	S Lk Exz o Dstr e Glläs a Knie, Arthr Lk Exz o Dstr a Kniegl
80.73.99↔	Synovektomie am Handgelenk, sonstige	80.86.11↔	So Lok Exz o Destr e Gelläs a Knie, Débr a Kniegel
80.75.00↔	Synovektomie an der Hüfte, n.n.bez.	80.86.12↔	So Lok Exz o Destr e Gelläs a Knie, Zystextst a Kniegel
80.75.10↔	Synovektomie an d Hüfte, Arthr Synovektomie an d Hüfte	80.86.13↔	S Lk Exz o Dstr e Glläs a Knie, Exz e Mnsksgngliions a Kniegl
80.75.20↔	Synovektomie an der Hüfte, Offene Synovektomie an der Hüfte	80.86.99↔	Sonstige Lok Exz oder Destr e Gelläs a Knie, sonstige
80.75.99↔	Synovektomie an der Hüfte, sonstige	80.87.00↔	Sonstige Lok Exz o Destr e Gelläs a Sg, n.n.bez.
80.76.00↔	Synovektomie am Knie, n.n.bez.	80.87.10↔	S Lk Exz o Dstr Glläs a Sg,Arthr Lk Exz o Dstr Glläs a ob Sg
80.76.10↔	Synovektomie am Knie, Arthroskopische Synovektomie am Kniegelenk	80.87.11↔	Sonstige Lok Exz o Destr e Gelläs a Sg, Débr a ob Sg
80.76.11↔	Synovekt a Knie, Arthr Synovekt a prox Tibiofibgel	80.87.12↔	So Lok Exz o Destr e Gelläs a Sg, Zystextst a ob Sg
80.76.20↔	Synovektomie am Knie, Offene Synovektomie am Kniegelenk	80.87.19↔	S Lk Exz o Dstr e Glläs a Sg, S Lk Exz o Dstr e Glläs a ob Sg
80.76.21↔	Synovekt a Knie, Off Synovekt a prox Tibiofibulargelenk	80.87.20↔	S Lk Exz o Dstr Glläs a Sg,Arthr Lk Exz o Dstr Glläs a unt Sg
80.76.99↔	Synovektomie am Knie, sonstige	80.87.21↔	So Lok Exz o Destr e Gelläs a Sg, Débr a unteren Sg
80.77.00↔	Synovektomie am Sprunggelenk, n.n.bez.	80.87.22↔	So Lok Exz o Destr e Gelläs a Sg, Zystextst a unt Sg
80.77.10↔	Synovektomie a Sg, Arthr Synovektomie a ob Sg	80.87.29↔	S Lk Exz o Dstr e Glläs a Sg, S Lk Exz o Dstr e Glläs a unt Sg
80.77.11↔	Synovektomie a Sg, Arthr Synovektomie a unteren Sg	80.87.99↔	Sonstige Lok Exz o Destr e Gelläs a Sg, sonstige
80.77.20↔	Synovektomie a Sg, Off Synovektomie a ob Sg	80.88.00↔	So Lok Exz o Destr e Gelläs an Fuss und Zehen, n.n.bez.
80.77.21↔	Synovektomie a Sg, Off Synovektomie a unteren Sg	80.88.10↔	S Lk Exz/DstrGlläs a Fs u Zh,Arthr Lk Exz/DstrGlläs a Fs u Zh
80.77.99↔	Synovektomie am Sprunggelenk, sonstige	80.88.20↔	S Lk Exz o Dstr e Glläs an Fss u Zh, Débr a Mtrrschl
80.78.00↔	Synovektomie am Fuss und Zehen, n.n.bez.	80.88.21↔	S Lk Exz o Dstr e Glläs an Fss u Zh, Zystxst a Mtrrschl
80.78.10↔	Synovekt an Fuss und Zehen, Arthr Synovekt a Tarsomgel	80.88.29↔	S Lk Exz o Dstr e Glläs an Fss u Zh, S Lk Exz o Dstr a Mtrrschl
80.78.11↔	Synovekt an Fuss u Zehen, Arthr Synovekt a Metatarsgel	80.88.30↔	S Lk Exz o Dstr e Glläs an Fss u Zh, Débr an Zhgl
80.78.19↔	Synovekt an Fuss u Zeh, So Arthr Synovekt an Fuss u Zeh	80.88.40↔	S Lk Exz o Dstr e Glläs an Fss u Zh, Débr an snst Fsschl
80.78.20↔	Synovekt an Fuss und Zehen, Off Synovekt a Tarsomgel	80.88.50↔	S Lk Exz o Dstr Glläs an Fss&Zh,Zystxst an snst Gl v Fss&Zh
80.78.21↔	Synovekt an Fuss und Zehen, Off Synovekt a Metatarsgel	80.88.59↔	Lk Exz/DstrGlläs an Fss/Zh, Lk Exz/Dstr an snst GIfss/Zh
80.78.29↔	Synovekt an Fuss u Zeh, So off Synovekt an Fuss u Zeh	80.88.99↔	So Lok Exz o Destr e Gelläs an Fuss und Zehen, So
80.78.99↔	Synovektomie an Fuss und Zehen, sonstige	80.89.00↔	So Lok Exz o Destr e Gelläs an and bez Lok, n.n.bez.
80.79.00↔	Synovektomie an and näher bez Lokalisationen, n.n.bez.	80.89.10↔	S Lk Exz/DstrGlläs aabz Lk,Arthr Lk Exz/DstrGlläs a Strnklgl
80.79.10↔	Synvkt an and näh bz Lk, Arthr Synvkt a Strnklgl	80.89.11↔	S Lk Exz o Dstr e Glläs an and bz Lk, Débr a Strnklgl
80.79.11↔	Synovekt an and näh bez Lok, Arthr Synovekt a Iliosgel	80.89.12↔	S Lk Exz o Dstr e Glläs an and bz Lk, Zystxst a Strnklgl
80.79.19↔	Synvkt an and näh bz Lk, Arthr Synvkt an and näh bz Lk	80.89.19↔	S Lk Exz o Dstr e Glläs an and bz Lk, S Lk Exz o Dstr a Strnklgl
80.79.20↔	Synovekt an and näh bez Lok, Off Synovekt a Sternokligel	80.89.20↔	S Lk Exz/DstrGlläs an and bz Lk,Arthr Lk Exz/DstrGlläs a Iliosgl
80.79.21↔	Synovekt an and näh bez Lok, Off Synovekt a Iliosgel	80.89.21↔	S Lk Exz o Dstr e Glläs an and bz Lk, Débr a Iliosgl
80.79.22↔	Synovekt an and näh bez Lok, Off Synovekt an d Symphys	80.89.22↔	S Lk Exz o Dstr e Glläs an and bz Lk, Zystxst a Iliosgl
80.79.29↔	Synvkt an and näh bz Lk, Off Synvkt an and näh bz Lk	80.89.29↔	S Lk Exz o Dstr e Glläs an and bz Lk, S Lk Exz o Dstr a Iliosgl
80.79.99↔	Synovektomie an and näher bez Lokalisationen, sonstige	80.89.41↔	S Lk Exz o Dstr e Glläs an and bz Lk, Débr e Glläs an and bz Lk
80.80.00↔	Sonstige lokale Exz oder Destr e Gelläs, n.n.bez.,	80.89.42↔	S Lk Exz o Dstr e Glläs an and bz Lk, Zystxst an Gl and bz Lk
80.80.10↔	Sonstige lokale Exz oder Destr e Gelenkläsion, arthr	80.89.99↔	So Lok Exz o Destr e Gelläs an and bez Lok, So
80.80.11↔	Sonstige lokale Exz oder Destr e Gelenkläsion, Débr	80.90.00↔	Sonstige Exzision an einem Gelenk, n.n.bez.
80.80.99↔	Sonstige lokale Exz oder Destr e Gelläs, sonstige	80.90.10↔	Sonstige Exz an e Gelenk, Arthr Exz an e Gelenk
80.81.00↔	Sonstige Lok Exz o Destr e Gelläs an d Schult, n.n.bez.	80.90.99↔	Sonstige Exzision an einem Gelenk, sonstige
80.81.10↔	S Lk Exz o Dstr e Glläs an d Schlt, Débr a Hmrgl	80.91.00↔	Sonstige Exzision an der Schulter, n.n.bez.
80.81.11↔	S Lk Exz o Dstr e Glläs an d Schlt, Zystxst a Hmrgl	80.91.10↔	Sonstige Exz an d Schulter, Arthr Exz a Humerogel
80.81.19↔	S Lk Exz o Dstr e Glläs an d Schlt, S Lk Exz o Dstr a Hmrgl	80.91.11↔	Sonstige Exz an d Schulter, Sonstige Exz a Humerogel
80.81.20↔	S Lk Exz o Dstr e Glläs an d Schlt, Débr a Akrmklvkggl	80.91.20↔	Sonstige Exz an d Schulter, Arthr Exz a Akromklavikgel
80.81.21↔	S Lk Exz o Dstr e Glläs an d Schlt, Zystxst a Akrmklvkggl	80.91.21↔	Sonstige Exz an d Schult, Sonstige Exz a Akromklavikgel
80.81.29↔	S Lk Exz o Dstr e Glläs an d Schlt, S Lk Exz o Dstr a Akrmklvkggl	80.91.30↔	Sonstige Exz an d Schult, Entn e Knorpeltx an d Schult
80.81.99↔	Sonstige Lok Exz o Destr e Gelläs an d Schult, sonstige	80.91.99↔	Sonstige Exzision an der Schulter, sonstige
80.82.00↔	Sonstige Lok Exz oder Destr e Gelläs a Ellb, n.n.bez.	80.92.00↔	Sonstige Exzision am Ellbogen, n.n.bez.
80.82.10↔	S Lk Exz o Dstr Glläs a Ellb,Arthr Lk Exz o Dstr Glläs a Ellb	80.92.10↔	Sonstige Exzision a Ellbogen, Arthr Exzision a Ellbogen
80.82.11↔	So Lok Exz o Destr e Gelläs a Ellb, Débr a Ellbgel	80.92.99↔	Sonstige Exzision am Ellbogen, sonstige
80.82.12↔	So Lok Exz o Destr e Gelläs a Ellb, Zystextst a Ellbgel	80.93.00↔	Sonstige Exzision am Handgelenk, n.n.bez.
80.82.99↔	Sonstige Lok Exz oder Destr e Gelläs a Ellb, sonstige	80.93.10↔	Sonstige Exz a Handgelenk, Arthr Exz a Handgelenk
80.83.00↔	Sonstige Lok Exz oder Destr e Gelläs a Hdgel, n.n.bez.	80.93.11↔	Sonstige Exz a Hdgel, Entn e Knorpeltx a Hdgel
80.83.10↔	S Lk Exz o Dstr Glläs a Hdgl,Arthr Lk Exz o Dstr Glläs a Hdgl	80.93.12↔	Sonstige Exz a Hdgel, Res d Disc triangularis a Hdgel
80.83.11↔	Sonstige Lok Exz o Destr e Gelläs a Hdgel, Débr a Hdgel	80.93.99↔	Sonstige Exzision am Handgelenk, sonstige
80.83.12↔	So Lok Exz o Destr e Gelläs a Hdgel, Zystextst a Hdgel	80.94↔	Sonstige Exzision an Hand- und Fingergelenk
80.83.99↔	Sonstige Lok Exz oder Destr e Gelläs a Hdgel, sonstige	80.95.00↔	Sonstige Exzision am Hüftgelenk, n.n.bez.
80.84.00↔	So Lok Exz o Destr e Gelläs an Hand und Fing, n.n.bez.	80.95.10↔	Sonstige Exz a Hüftgelenk, Arthr Exz a Hüftgelenk
80.84.10↔	S Lk Exz o Dstr e Glläs an Hnd u Fng, Dbr an Gl d Hndwr	80.95.11↔	Sonstige Exz a Hüftgel, Entn e Knorpeltx a Hüftgel
80.84.20↔	S Lk Exz o Dstr e Glläs an Hnd u Fng, Dbr an snst Gl d Hnd u Fng	80.95.99↔	Sonstige Exzision am Hüftgelenk, sonstige
80.84.99↔	So Lok Exz o Destr e Gelläs an Hand und Fing, So	80.96.00↔	Sonstige Exzision am Knie, n.n.bez.
80.85.00↔	Sonstige Lok Exz o Destr e Gelläs an d Hüfte, n.n.bez.	80.96.10↔	Sonstige Exzision a Knie, Arthr Exzision a Kniegelenk
80.85.10↔	Lk Exz/DstrGlläs anHüft, Arthr Lk Exz/DstrGlläs anHüft	80.96.20↔	Sonstige Exz a Knie, Entn e Knorpeltx a Kniegel, arthr
80.85.11↔	So Lok Exz o Destr e Gelläs an d Hüfte, Débr a Hüftgel	80.96.21↔	So Exz a Knie, Entn e Knorpeltx a Kniegel, offen chir
80.85.12↔	S Lk Exz o Dstr e Glläs an d Hüft, Zystxst a Hüftgl	80.96.99↔	Sonstige Exzision am Knie, sonstige
80.85.99↔	Sonstige Lok Exz o Destr e Gelläs an d Hüfte, sonstige	80.97.00↔	Sonstige Exzision am Sprunggelenk, n.n.bez.
		80.97.10↔	Sonstige Exz a Sg, Arthr Exz a ob Sg
		80.97.11↔	Sonstige Exz a Sg, Sonstige Exz a ob Sg

80.97.20↔	Sonstige Exz a Sg, Arthr Exz a unteren Sg	81.40.13↔	Reko a Hüftgel, Subchondrale Spongplast, offen chir
80.97.21↔	Sonstige Exz a Sg, Sonstige Exz a unteren Sg	81.40.14↔	Rk a Hüftgl, Knrpltx u Implnt v ivt hrg Gwklt, arthr
80.97.30↔	Sonstige Exz a Sg, Entn e Knorpeltx a Sg	81.40.15↔	Rk a Hüftgl, Knrpltx u Implnt v ivt hrg Gwklt, ofn chr
80.97.99↔	Sonstige Exzision am Sprunggelenk, sonstige	81.40.16↔	Rekonstruktion am Hüftgelenk, Knorpelglättung, arthroskopisch
80.98.00↔	Sonstige Exzision an Fuss- und Zehengelenk, n.n.bez.	81.40.17↔	Rekonstruktion am Hüftgelenk, Knorpelglättung, offen chirurgisch
80.98.10↔	So Exz an Fuss u Zehengel, Arthr Exz an Fuss u Zehgel	81.40.18↔	Reko a Hüftgel, Subchondrale Knocheröff, arthr
80.98.11↔	So Exz an Fuss und Zehengelenk, So Exz a Metatarsgel	81.40.19↔	Reko a Hüftgel, Subchondrale Knocheröff, offen chir
80.98.12↔	So Exz an Fuss u Zehengelenk, So Exz an sonst Fussgel	81.40.20↔	Rk a Hüftgl, Sbch Knchröff m Enbr e azll Impl, arthr
80.98.13↔	So Exz an Fuss und Zehengelenk, So Exz an Zehengel	81.40.30↔	Rk a Hüftgl, Arthrpl a Hüftgl m Osteot d Bckns, S Osteot
80.98.99↔	Sonstige Exzision an Fuss- und Zehengelenk, sonstige	81.40.31↔	Rk a Hüftgl, Arthrpl a Hüftgl m Osteot d Bckns, Trplsteotmie
80.99.00↔	Sonstige Exz an e Gel an and bez Lokalisation, n.n.bez.	81.40.32↔	Rekonstruktion am Hüftgelenk, Pfannendachplastik am Hüftgelenk
80.99.10↔	So Exz an e Gel an and bez Lok, Arthr Exz a Sternoklgel	81.40.33↔	Reko a Hüftgel, GirdlestoneResektion a Hüftgel, pri
80.99.11↔	So Exz an e Gel an and bez Lok, So Exz a Sternoklgel	81.40.99↔	Rekonstruktion am Hüftgelenk, sonstige
80.99.20↔	So Exz an e Gel an and bez Lok, Arthr Exz a Iliosgel	81.42↔	Five in one Rekonstruktion am Kniegelenk
80.99.21↔	So Exz an e Gel an and bez Lok, So Exz a Iliosgel	81.43↔	Rekonstruktion am Kniegelenk nach unhappy triad
80.99.30↔	So Exz an e Gel an and bez Lok, Arthr Exz an d Symphyse	81.44.00↔	Stabilisierung der Patella, n.n.bez.
80.99.31↔	So Exz an e Gel an and bez Lok, So Exz an d Symphyse	81.44.10↔	Stabilisierung der Patella, Retinakulumspaltung, lateral
80.99.90↔	S Exz an e Gl an and bz Lk, Arthr Exz an e Gl an and bz Lk	81.44.11↔	Stb d Ptl, Rtnklmsplntng, ltrl m Züglngsprtion
80.99.91↔	S Exz an e Gl an and bz Lk, Entn e Knrpltx an e Gl an and bz Lk	81.44.12↔	Stab d Patel, Verlagerung d Patellarsehnenansatzes
80.99.99↔	Sonstige Exz an e Gel an and bez Lokalisation, sonstige	81.44.13↔	Stb d Ptl, Vrlg d Ptlrshnnstz m Knchsnspn
81.00↔	Spondylodese, n.n.bez.	81.44.99↔	Stabilisierung der Patella, sonstige
81.01↔	Spondylodese an Atlas-Axis	81.45.00↔	Sonstige Rekonstruktion an den Kreuzbändern, n.n.bez.
81.02↔	Sonstige zervikale Spondylodese mit ventralem Zugang	81.45.19↔	So Reko an D Kreuzb, So Reko an D Kreuzb, arthr
81.03↔	Sonstige zervikale Spondylodese mit dorsalem Zugang	81.45.20↔	S Rk an D Kreuzb, Rk d vrd Kreuzb m aut Ptshn, ofn chr
81.04↔	Dorsale und dorsolumbale Spondylodese, ventraler Zugang	81.45.21↔	S Rk an D Kreuzb, Rk d hnt Kreuzb m aut Ptshn, ofn chr
81.05↔	Dorsale und dorsolumbale Spondylodese, dorsaler Zugang	81.45.29↔	So Reko an D Kreuzb, So Reko an D Kreuzb, offen chir
81.06↔	Lumbale und lumbosakrale Spondylodese, ventraler Zugang	81.45.99↔	Sonstige Rekonstruktion an den Kreuzbändern, sonstige
81.07↔	Lumbale und lumbosakrale Spondylodese, intratransversaler Zugang	81.46↔	Sonstige Rekonstruktion am Kollateralband
81.08↔	Lumbale und lumbosakrale Spondylodese, dorsaler Zugang	81.47.00↔	Sonstige Rekonstruktion am Kniegelenk, n.n.bez.
81.11↔	Arthrodes am Sprunggelenk	81.47.10↔	Sonstige Rekonstruktion a Kniegel, Ref e osteoch Fragm
81.12.00↔	Arthrodes Double, n.n.bez.	81.47.11↔	Sonstige Reko a Kniegel, Ref e osteoch Fragm, arthr
81.12.10↔	Arthrod Double, Arthrod Ob Sg m unterem Sg	81.47.12↔	Sonstige Reko a Kniegel, Subchondrale Spongiosaplastik
81.12.11↔	Arthrd Doubl, Arthrd Ob Sg m untrm Sg u Chprtglnk	81.47.13↔	So Reko a Kniegel, Subchondrale Spongiosaplastik, arthr
81.12.12↔	Arthrod Double, Arthrod Unt Sg, 2 Sprunggelenkskammern	81.47.14↔	Sonstige Rekonstruktion am Kniegelenk, Meniskusrefixation
81.12.13↔	Arthrod Double, Arthrod Unt Sg, 3 Sprunggelenkskammern	81.47.15↔	Sonstige Reko a Kniegel, Meniskusrefixation, arthr
81.12.99↔	Arthrodes Double, sonstige	81.47.16↔	Sonstige Rekonstruktion am Kniegelenk, Meiniskustransplantation
81.13↔	Subtalare Arthrodes	81.47.17↔	S Rk a Kniegl, Knrpltx u Implnt v ivt hrg Gwklt
81.14↔	Mediotarsale Arthrodes	81.47.18↔	S Rk a Kniegl, Knrpltx u Implnt v ivt hrg Gwklt, arthr
81.15↔	Tarsometatarsale Arthrodes	81.47.19↔	So Reko a Kniegel, Knöcherne Ref e Kreuzb, offen chir
81.16↔	Metatarsophalangeale Arthrodes	81.47.20↔	Sonstige Reko a Kniegel, Knöcherne Ref e Kreuzb, arthr
81.17↔	Sonstige Arthrodes am Fuss	81.47.21↔	Sonstige Rekonstruktion am Kniegelenk, Knorpelglättung
81.18↔	Arthrorise am subtalaren Gelenk	81.47.22↔	Sonstige Rekonstruktion a Kniegel, Knorpelgl, arthr
81.20↔	Arthrodes an nicht bezeichneten Gelenken	81.47.23↔	Sonstige Reko a Kniegel, Subchondrale Knocheröff
81.21↔	Hüft-Arthrodes	81.47.24↔	Sonstige Reko a Kniegel, Subchondrale Knocheröff, arthr
81.22↔	Knies-Arthrodes	81.47.25↔	S Rk a Kniegl, Sbch Knchröff m Enbr e azll Impl, arthr
81.23↔	Schulter-Arthrodes	81.47.26↔	Rk a Kniegl, Implntptientndvduelln metal Knrprstz a Kniegl
81.24↔	Ellbogen-Arthrodes	81.47.27↔	Sonstige Reko a Kniegel, Resektpl a Kniegel
81.25↔	Arthrodes am Radiokarpalgelenk	81.47.30↔	So Reko a Kniegel, So Ref u Nht a Kapselbapp d Kniegel
81.26↔	Arthrodes am Karpometakarpalgelenk	81.47.31↔	So Reko a Kniegel, So Bandplastik a Kniegel, offen chir
81.27↔	Arthrodes am Metakarpophalangealgelenk	81.47.40↔	Sonstige Reko a Kniegel, Patel und ihr Halteapp
81.28↔	Interphalangeal-Arthrodes	81.47.90↔	Sonstige Rekonstruktion am Kniegelenk, arthroskopisch
81.29.00↔	Arthrodes an anderen näher bezeichneten Gelenken, n.n.bez.	81.47.99↔	Sonstige Rekonstruktion am Kniegelenk, sonstige
81.29.10↔	Arthrod an and näher bez Gel, Arthrod a Iliosgel	81.49.00↔	Sonstige Rekonstruktion am Sprunggelenk, n.n.bez.
81.29.20↔	Arthrod an and näher bez Gel, Arthrod an d Symphyse	81.49.10↔	Sonstige Reko a Sg, Ref e osteoch Fragm, Ob Sg, arthr
81.29.99↔	Arthrodes an anderen näher bezeichneten Gelenken, sonstige	81.49.11↔	So Reko a Sg, Ref e osteoch Fragm, Ob Sg, offen chir
81.30↔	Reoperation einer Spondylodese, n.n.bez.	81.49.12↔	So Reko a Sg, Ref e osteoch Fragm, Unteres Sg, arthr
81.31↔	Reoperation einer Spondylodese an Atlas-Axis	81.49.13↔	So Reko a Sg, Ref e osteoch Fragm, Unt Sg, offen chir
81.32↔	ReOP einer sonst zerv Spondylodes mit ventr Zugang	81.49.14↔	So Reko a Sg, Subchondrale Spongplast, Ob Sg, arthr
81.33↔	ReOP einer sonst zerv Spondylodes mit dors Zugang	81.49.15↔	So Reko a Sg, Subch Spongplast, Ob Sg, offen chir
81.34↔	ReOP e dors und dorsolumb Spondylodes, ventr Zug	81.49.16↔	So Reko a Sg, Subch Spongplast, Unteres Sg, arthr
81.35↔	ReOP e dors und dorsolumb Spondylodes, dors Zug	81.49.17↔	So Reko a Sg, Subch Spongplast, Arthr Exz, offen chir
81.36↔	ReOP e lumb und lumbosakr Spondylodes, ventr Zug	81.49.18↔	S Rk a Sg, Knrpltx u Implnt v ivt hrg Gwklt, Ob Sg, arthr
81.37↔	ReOP e lumb und lumbosakr Spondylodes, intratransvZug	81.49.19↔	S Rk a Sg, Knrpltx u Implnt v ivt hrg Gwklt, Ob Sg, ofn chr
81.38↔	ReOP e lumb und lumbosakr Spondylodes, dors Zug	81.49.20↔	S Rk a Sg, Knrpltx u Implnt v ivt hrg Gwklt, Unt Sg, arthr
81.39↔	Reoperation einer Spondylodese, n.a.klass.	81.49.21↔	S Rk a Sg, Knrpltx u Implnt v ivt hrg Gwklt, Unt Sg, ofn chr
81.40.00↔	Rekonstruktion am Hüftgelenk, n.n.bez.	81.49.22↔	Sonstige Reko a Sg, Knorpelgl, Ob Sg, arthr
81.40.10↔	Rekonstruktion a Hüftgel, Ref e osteoch Fragm, arthr	81.49.23↔	Sonstige Reko a Sg, Knorpelgl, Ob Sg, offen chir
81.40.11↔	Reko a Hüftgel, Ref e osteoch Fragm, offen chir		
81.40.12↔	Reko a Hüftgel, Subchondrale Spongiosaplastik, arthr		

Funk
VBOR

81.49.24↔	Sonstige Reko a Sg, Knorpelgl, Unteres Sg, arthr	81.64.00↔	Spndylods o Reop e Spndylods v 9 o mhr Wrbr, n.n.bez.
81.49.25↔	Sonstige Reko a Sg, Knorpelgl, Unteres Sg, offen chir	81.64.10↔	Spndylodese von 9 oder mehr Wirbeln, dorsal
81.49.26↔	So Reko a Sg, Subchondrale Knocheröff, Ob Sg, arthr	81.64.11↔	Spndylods v 9 o mhr Wrbr, drs u vnt kmb, intrkrpl
81.49.27↔	So Reko a Sg, Subch Knocheröff, Ob Sg, offen chir	81.64.99↔	Spndylodes o Reop e Spndylodes v 9 o mehr Wirbeln, So
81.49.28↔	So Reko a Sg, Subch Knocheröff, Unteres Sg, arthr	81.65.00↔	Vertebroplastik, n.n.bez.
81.49.29↔	So Reko a Sg, Subch Knocheröff, Unteres Sg, offen chir	81.65.10↔	Vertebroplastik, 1 Wirbelkörper
81.49.30↔	S Rk a Sg, Sbch Knchröff m Enbr e azll Impl, Ob Sg, arthr	81.65.11↔	Vertebroplastik, 2 Wirbelkörper
81.49.31↔	S Rk a Sg, Sbch Knchröff m Enbr e azll Impl, Unt Sg, arthr	81.65.12↔	Vertebroplastik, 3 Wirbelkörper
81.49.32↔	Sonstige Reko a Sprunggelenk, Resektpl a Sprunggelenk	81.65.13↔	Vertebroplastik, 4 und mehr Wirbelkörper
81.49.33↔	Sonstige Reko a Sg, Ref und Plast a Kapselbapp d ob Sg	81.65.99↔	Vertebroplastik, sonstige
81.49.99↔	Sonstige Rekonstruktion am Sprunggelenk, sonstige	81.66.00↔	Kyphoplastik, n.n.bez.
81.51.00↔	Totalendoprothese des Hüftgelenks, n.n.bez.	81.66.10↔	Kyphoplastik, 1 Wirbelkörper
81.51.10↔	Totalendoprothese des Hüftgelenks, Sonderprothese	81.66.11↔	Kyphoplastik, 2 Wirbelkörper
81.51.99↔	Totalendoprothese des Hüftgelenks, sonstige	81.66.12↔	Kyphoplastik, 3 Wirbelkörper
81.52.00↔	Partielle Hüftarthroplastik, n.n.bez.	81.66.13↔	Kyphoplastik, 4 und mehr Wirbelkörper
81.52.10↔	Partielle Hüftarthpl, Femurkprot und Duokopfproth	81.66.99↔	Kyphoplastik, sonstige
81.52.11↔	Partielle Hüftarthpl, Gelpfannstusch und GelschnPfanne	81.71.00↔	Arthropl m Implant a Metakarpophal und lpg, n.n.bez.
81.52.99↔	Partielle Hüftarthroplastik, sonstige	81.72↔	Arthropl ohne Implantat am Metakarpophal- und lpg
81.53.00↔	Revision einer Hüftendoprothese, n.n.bez.	81.73↔	Totaler Handgelenkersatz
81.53.10↔	Revision einer Hüftendoprothese, ohne Wechsel	81.74.00↔	Arthropl mit Implant a Karpok oder Karpomgel, n.n.bez.
81.53.11↔	Rv e Hüftndprth, Rv e Obrfrsprt a Hüftgl u Neuimpl e Hüftndprth	81.74.10↔	Implantation einer Daumensattelgelenkendoprothese
81.53.12↔	Rv e Hüftndprth, Rv e Duokopfprth u Neuimpl e Hüftndprth	81.74.99↔	Arthropl mit Implant a Karpok oder Karpomgel, sonstige
81.53.13↔	Rv e Hüftndprth, Rv e snst Hüftndprth u Neuimpl e Hüftndprth	81.75↔	Arthropl ohne Implantat am Karpokarpal- oder KMKG
81.53.99↔	Revision einer Hüftendoprothese, sonstige	81.79.10↔	Implantation einer sonstigen Fingergelenkendoprothese
81.54.00↔	Totalendoprothese des Kniegelenks, n.n.bez.	81.79.99↔	Arthropl m Implant a Metakarpophal und lpg, sonstige
81.54.10↔	Tep d Kniegel, Unikondyläre Schlittenprothese	81.80↔	Totalprothese des Schultergelenks
81.54.11↔	Totalendoprothese d Kniegel, Bikondyläre Oberflersprot	81.81↔	Partielle Prothese des Schultergelenks
81.54.12↔	Totalendoprothese des Kniegelenks, Schamierendoprothese	81.82.00↔	Plast Reko b rezidivierender Schulterluxation, n.n.bez.
81.54.13↔	Totalendoprothese des Kniegelenks, Patellaersatz	81.82.10↔	Plst Rk b rz Schllx, Rf d Lbrm glinoid, arthr
81.54.14↔	Totalendoprothese des Kniegelenks, Sonderprothese	81.82.11↔	Plst Rk b rz Schllx, Kpslrf m Fx a Glnoid, arthr
81.54.99↔	Totalendoprothese des Kniegelenks, sonstige	81.82.19↔	Plast Reko b rez Schulterluxation, sonstige, arthr
81.55.00↔	Revision einer Knieprothese, n.n.bez.	81.82.20↔	Plast Reko b rez Schullux, Ref d Limbus, offen chir
81.55.10↔	Revision einer Knieprothese, ohne Wechsel	81.82.21↔	Plst Rk b rz Schllx, Vrd u hnt Pfnnndplstik
81.55.11↔	Rv e Knieprth, Rv e Knieprth u Wchs e Pllaersts	81.82.22↔	Plast Reko b rez Schullux, Vordere u hint Kapselplastik
81.55.12↔	Rv e Knieprth, Rv e Knieprth u Neuimpl e Knieendprths	81.82.29↔	Plast Reko b rez Schulterluxation, sonstige, offen chir
81.55.99↔	Revision einer Knieprothese, sonstige	81.82.99↔	Plast Reko b rezidivierender Schulterluxation, sonstige
81.56↔	Totalprothese des oberen Sprunggelenks	81.83.00↔	Sonstiger Eingriff am Schultergelenk, n.n.bez.
81.57.00↔	Gelenkersatz an Fuss und Zehen, n.n.bez.	81.83.10↔	S Engr a Schltgl, Rf e osteoch Frgm, Hmrgl, arthr
81.57.10↔	Gelenkersatz an Fuss und Zehen, Fußwurzelendoprothese	81.83.11↔	S Engr a Schltgl, Rf e osteoch Frgm, Hmrgl, offn chr
81.57.11↔	Gelenkersatz an Fuss und Zehen, Vorfuß- oder Zehenendoprothese	81.83.12↔	S Engr a Schltgl, Rf e osteoch Frgm, Akrmklvkg, arthr
81.57.99↔	Gelenkersatz an Fuss und Zehen, sonstige	81.83.13↔	S Engr a Schltgl, Rf e osteoch Frgm, Akrmklvkg, offn chr
81.59.00↔	Revision des Gelenkersatzes der unteren Extremitäten, n.n.bez.	81.83.14↔	S Engr a Schltgl, Sbch Spngplst, Hmrgl, arthr
81.59.10↔	Revision d Geler d unteren Extrem, ohne Wechsel	81.83.15↔	S Engr a Schltgl, Sbch Spngplst, Hmrgl, offn chr
81.59.11↔	Rv d Glrs d unt Extrm, Rv u Wchs e Sprngglkndprths	81.83.16↔	S Engr a Schltgl, Sbch Spngplst, Akrmklvkg, arthr
81.59.12↔	Rv d Glrs d unt Extrm, Rv u Wchs e Fsswrzldndprths	81.83.17↔	S Engr a Schltgl, Sbch Spngplst, Akrmklvkg, offn chr
81.59.13↔	Rv d Glrs d unt Extrm, Rv u Wchs e Vrfss Zhndprt	81.83.18↔	S Engr a Schltgl, Knrpltx u Implnt v ivt hrg Gwklt, Hmrgl, arthr
81.59.99↔	Revision des Gelenkersatzes der unteren Extremitäten, sonstige	81.83.19↔	S Engr a Schltgl, Knrpltx&Implnt v ivt hrg Gwklt, Hmrgl, offn chr
81.62.00↔	Spndylodes o Reop e Spndylodes v 23 Wirb, n.n.bez.	81.83.20↔	S Engr a Schltgl, Knrpltx/Implntv hrg Gwklt, Akrmklvkg, arthr
81.62.10↔	Spndylodese von 2 Wirbeln, dorsal	81.83.21↔	Engr Schltgl, Knrpltx/Implntv hrg Gwklt, Akrmklvkg, offn chr
81.62.11↔	Spndylodes v 2 Wirbeln, dors u ventral komb, interkorp	81.83.22↔	So Ingr a Schultgel, Knorpelgl, Humerogel, arthr
81.62.12↔	Spndylodese von 2 Wirbeln, ventral, interkorporell	81.83.23↔	So Ingr a Schultgel, Knorpelgl, Humerogel, offen chir
81.62.13↔	Spndylodese von 2 Wirbeln, dorsal, dynamisch	81.83.24↔	So Ingr a Schultgel, Knorpelgl, Akromklavikgel, arthr
81.62.20↔	Spndylodese von 3 Wirbeln, dorsal	81.83.25↔	S Engr a Schltgl, Knrplgl, Akrmklvkg, offn chr
81.62.21↔	Spndylodes v 3 Wirbeln, dors u ventral komb, interkorp	81.83.26↔	S Engr a Schltgl, Sbch Knchröff, Hmrgl, arthr
81.62.22↔	Spndylodese von 3 Wirbeln, ventral, interkorporell	81.83.27↔	S Engr a Schltgl, Sbch Knchröff, Hmrgl, offn chr
81.62.23↔	Spndylodese von 3 Wirbeln, dorsal, dynamisch	81.83.28↔	S Engr a Schltgl, Sbch Knchröff, Akrmklvkg, arthr
81.62.99↔	Spndylodese o Reop e Spndylodese von 23 Wirbeln, So	81.83.29↔	S Engr a Schltgl, Sbch Knchröff, Akrmklvkg, offn chr
81.63.00↔	Spndylodes o Reop e Spndylodes v 48 Wirb, n.n.bez.	81.83.30↔	S Engr a Schltgl, Sbch Knchröff m Enbr e azll Impl, Hmrgl, arthr
81.63.10↔	Spndylodese von 4 - 6 Wirbeln, dorsal	81.83.31↔	Engr Schltgl, Sbch Knchröff&Enbrzll Impl, Akrmklvkg, arthr
81.63.11↔	Spndylodes v 4 6 Wirb, dors u vent komb, interkorp	81.83.32↔	So Ingr a Schultgel, Ref d Labrum glenoidale, arthr
81.63.12↔	Spndylodese von 4 - 6 Wirbeln, ventral, interkorporell	81.83.33↔	So Ingr a Schultgel, Erw d subakromialen Raumes, arthr
81.63.13↔	Spndylodese von 4 - 6 Wirbeln, dorsal, dynamisch	81.83.34↔	So Ingr a Schultgel, Kapselraf m Fix a Glenoid, arthr
81.63.20↔	Spndylodese von 7 - 8 Wirbeln, dorsal	81.83.39↔	S Engr a Schltgl, Arthr Rf u Plst a Kpslbbp d Schltgl, S, arthr
81.63.21↔	Spndylodes v 7 8 Wirb, dors u vent komb, interkorp	81.83.40↔	Sonstiger Ingr a Schultgel, Resektpl a Schultgel
81.63.22↔	Spndylodese von 7 - 8 Wirbeln, ventral, interkorporell	81.83.41↔	Sonstiger Ingr a Schultgel, Ref d Limbus, offen chir
81.63.23↔	Spndylodese von 7 - 8 Wirbeln, dorsal, dynamisch	81.83.42↔	So Ingr a Schultgel, Vordere u Hint Pfannenrandplastik
81.63.99↔	Spndylodese o Reop e Spndylodese von 48 Wirbeln, So	81.83.43↔	So Ingr a Schultgel, Vordere und Hint Kapselplastik
		81.83.44↔	Engr Schltgl, Akrmioplstkdrrchr Lgmntm crooacrmial, offn chr
		81.83.49↔	S Engr a Schltgl, Rf u Plst a Kpslbbp d Schltgl, S, offn chr
		81.83.99↔	Sonstiger Eingriff am Schultergelenk, sonstige

81.84↔	Totalprothese des Ellbogens	81.96.32↔	S Rk an Gl, Iliosgl, Rf e osteoch Frgm, offn chr
81.85.00↔	Sonstige Rekonstruktion am Ellbogen, n.n.bez.	81.96.33↔	So Reko an Gel, Iliosgel, Subch Spongplast, arthr
81.85.10↔	Sonstige Reko a Ellb, Ref e osteoch Frgm, arthr	81.96.34↔	So Reko an Gel, Iliosgel, Subch Spongplast, offen chir
81.85.11↔	Sonstige Reko a Ellb, Ref e osteoch Frgm, offen chir	81.96.35↔	S Rk an Gl, Iliosgl, Knrpltx u Implnt v ivt hrg Gwklt, arthr
81.85.12↔	So Reko a Ellb, Subchondrale Spongiosoplastik, arthr	81.96.36↔	S Rk an Gl, Iliosgl, Knrpltx u Implnt v ivt hrg Gwklt, offn chr
81.85.13↔	So Reko a Ellb, Subchondrale Spongplast, offen chir	81.96.37↔	Sonstige Reko an Gel, Iliosgel, Knorpelgl, arthr
81.85.14↔	S Rk a Ellb, Knrpltx u Implnt v ivt hrg Gwklt, arthr	81.96.38↔	Sonstige Reko an Gel, Iliosgel, Knorpelgl, offen chir
81.85.15↔	S Rk a Ellb, Knrpltx u Implnt v ivt hrg Gwklt, offn chr	81.96.39↔	Sonstige Rekonstruktion an Gelenken, Iliosakralgelenk, sonstige
81.85.16↔	Sonstige Rekonstruktion a Ellb, Knorpelglättung, arthr	81.96.3a↔	So Reko an Gel, Iliosgel, Subch Knocheneröf, arthr
81.85.17↔	Sonstige Rekonstruktion a Ellb, Knorpelgl, offen chir	81.96.3b↔	So Reko an Gel, Iliosgel, Subch Knocheneröf, offen chir
81.85.18↔	Sonstige Reko a Ellb, Subchondrale Knocheneröf, arthr	81.96.3c↔	S Rk an Gl, Iliosgl, Sbch Knchnröf m Enbr e azll Impl, arthr
81.85.19↔	So Reko a Ellb, Subchondrale Knocheneröf, offen chir	81.96.40↔	Sonstige Reko an Gel, Prox Tibiofibulargelenk, n.n.bez.
81.85.20↔	S Rk a Ellb, Sbch Knchnröf m Enbr e azll Impl, arthr	81.96.41↔	S Rk an Gl, Prx Tibiofbgl, Rf e osteoch Frgm, arthr
81.85.21↔	Sonstige Reko a Ellb, Resektionsarthroplastik a Ellbgel	81.96.42↔	S Rk an Gl, Prx Tibiofbgl, Rf e osteoch Frgm, offn chr
81.85.30↔	S Rk a Ellb, prthtschr Ers d dst Hmrglknfläch	81.96.43↔	S Rk an Gl, Prx Tibiofbgl, Sbch Spngplst, arthr
81.85.31↔	Sonstige Rekonstruktion am Ellbogen, Radioskopprothese	81.96.44↔	S Rk an Gl, Prx Tibiofbgl, Sbch Spngplst, offn chr
81.85.32↔	Sonstige Rekonstruktion am Ellbogen, Ulnakopprothese	81.96.45↔	S Rk an Gl, Prx Tibiofbgl, Knrpltx&Impl v ivt hrg Gwklt, arthr
81.85.99↔	Sonstige Rekonstruktion am Ellbogen, sonstige	81.96.46↔	S Rk an Gl, Prx Tibiofbgl, Knrpltx u Impl v ivt hrg Gwklt, offn chr
81.90.00↔	Chondrozytentransplantation, n.n.bez.	81.96.47↔	So Reko an Gel, Prox Tibiofbgl, Knorpelgl, arthr
81.90.20↔	Autg matrixinduzierte Chondrozyttx an Gel, offen chir	81.96.48↔	So Reko an Gel, Prox Tibiofbgl, Knorpelgl, offen chir
81.90.99↔	Chondrozytentransplantation, sonstige	81.96.49↔	Sonstige Reko an Gel, Prox Tibiofibulargelenk, sonstige
81.93.00↔	Naht an Kapsel oder Ligament der oberen Extremitäten, n.n.bez.	81.96.4a↔	S Rk an Gl, Prx Tibiofbgl, Sbch Knchnröf, arthr
81.93.10↔	Nht an Kaps o Lig d oberen Extrem, Nht d Bandapp d Klav	81.96.4b↔	S Rk an Gl, Prx Tibiofbgl, Sbch Knchnröf, offn chr
81.93.20↔	Nht an Kps o Lg d ob Extrm, Nht d rdiouln Rngbnds	81.96.4c↔	S Rk an Gl, Prx Tibiofbgl, Sbch Knchnröf m Enbr e azll Impl, arthr
81.93.21↔	Nht an Kps o Lg d ob Extrm, Nht d dst rdiouln Bndpp	81.96.50↔	Sonstige Rekonstruktion an Gel, Metatarsgel, n.n.bez.
81.93.30↔	Nht an Kaps o Lig d ob Extrem, Handwur und Mitthand	81.96.51↔	So Reko an Gel, Metatarsgel, Ref e osteoch Frgm, arthr
81.93.99↔	Naht an Kapsel oder Ligament der oberen Extremitäten, sonstige	81.96.52↔	S Rk an Gl, Mtrsgl, Rf e osteoch Frgm, offn chr
81.94↔	Naht an Kapsel oder Ligament von Sprunggelenk oder Fuss	81.96.53↔	So Reko an Gel, Metatarsgel, Subch Spongplast, arthr
81.95.00↔	Nht an Kaps oder Lig d übrigen unteren Extrem, n.n.bez.	81.96.54↔	S Rk an Gl, Mtrsgl, Sbch Spngplst, offn chr
81.95.10↔	Nht an Kps o Lg d übrgn unt Extrm, Nht d vrd Kreuzb, arthr	81.96.55↔	S Rk an Gl, Mtrsgl, Knrpltx u Implnt v ivt hrg Gwklt, arthr
81.95.11↔	Nht an Kps o Lg d übrgn unt Extrm, Nht d vrd Kreuzb, offn chr	81.96.56↔	S Rk an Gl, Mtrsgl, Knrpltx u Implnt v ivt hrg Gwklt, offn chr
81.95.12↔	Nht an Kps o Lg d übrgn unt Extrm, Nht d hnt Kreuzb, arthr	81.96.57↔	Sonstige Reko an Gel, Metatarsgel, Knorpelgl, arthr
81.95.13↔	Nht an Kps o Lg d übrgn unt Extrm, Nht d hnt Kreuzb, offn chr	81.96.58↔	So Reko an Gel, Metatarsgel, Knorpelgl, offen chir
81.95.14↔	Nht an Kps/Lgübrgn unt Extrm, Nhtmd KpslbbpEngr Mnsks, arthr	81.96.59↔	Sonstige Rekonstruktion an Gel, Metatarsgel, sonstige
81.95.15↔	Nht Kps/Lg d übr unt Extr, Nht d md Kbapp m Egr a Mnsks, of chr	81.96.5a↔	So Reko an Gel, Metatarsgel, Subch Knocheneröf, arthr
81.95.16↔	Nht an Kps o Lg d übrgn unt Extrm, Nht d lt Kpslbbp, arthr	81.96.5b↔	S Rk an Gl, Mtrsgl, Sbch Knchnröf, offn chr
81.95.17↔	Nht an Kps o Lg d übrgn unt Extrm, Nht d lt Kpslbbp, offn chr	81.96.5c↔	S Rk an Gl, Mtrsgl, Sbch Knchnröf m Enbr e azll Impl, arthr
81.95.18↔	Nht an Kps o Lg d übrgn unt Extrm, Nht d drs Kpslbbp, offn chr	81.96.60↔	Sonstige Rekonstruktion an Gelenken, Zehengelenk, n.n.bez.
81.95.99↔	Nht an Kaps oder Lig d übrigen unteren Extrem, sonstige	81.96.61↔	So Reko an Gel, Zehengelenk, Ref e osteoch Frgm, arthr
81.96.00↔	Sonstige Rekonstruktion an Gelenken, n.n.bez.	81.96.62↔	S Rk an Gl, Zhngl, Rf e osteoch Frgm, offn chr
81.96.10↔	Sonstige Reko an Gel, Sternoklavikulargelenk, n.n.bez.	81.96.63↔	So Reko an Gel, Zehengelenk, Subch Spongplast, arthr
81.96.11↔	So Reko an Gel, Sternoklgel, Ref e osteoch Frgm, arthr	81.96.64↔	So Reko an Gel, Zehengel, Subch Spongplast, offen chir
81.96.12↔	S Rk an Gl, Strnklgl, Rf e osteoch Frgm, offn chr	81.96.65↔	S Rk an Gl, Zhngl, Knrpltx u Implnt v ivt hrg Gwklt, arthr
81.96.13↔	So Reko an Gel, Sternoklgel, Subch Spongplast, arthr	81.96.66↔	S Rk an Gl, Zhngl, Knrpltx u Implnt v ivt hrg Gwklt, offn chr
81.96.14↔	S Rk an Gl, Strnklgl, Sbch Spngplst, offn chr	81.96.67↔	Sonstige Reko an Gel, Zehengelenk, Knorpelgl, arthr
81.96.15↔	S Rk an Gl, Strnklgl, Knrpltx u Implnt v ivt hrg Gwklt, arthr	81.96.68↔	So Reko an Gel, Zehengelenk, Knorpelgl, offen chir
81.96.16↔	S Rk an Gl, Strnklgl, Knrpltx u Implnt v ivt hrg Gwklt, offn chr	81.96.69↔	Sonstige Rekonstruktion an Gelenken, Zehengelenk, sonstige
81.96.17↔	So Reko an Gel, Sternoklgel, Knorpelgl, arthr	81.96.6a↔	So Reko an Gel, Zehengelenk, Subch Knocheneröf, arthr
81.96.18↔	So Reko an Gel, Sternoklgel, Knorpelgl, offen chir	81.96.6b↔	So Reko an Gel, Zehengel, Subch Knocheneröf, offen chir
81.96.19↔	Sonstige Reko an Gel, Sternoklavikulargelenk, sonstige	81.96.6c↔	S Rk an Gl, Zhngl, Sbch Knchnröf m Enbr e azll Impl, arthr
81.96.1a↔	So Reko an Gel, Sternoklgel, Subch Knocheneröf, arthr	81.96.70↔	Sonstige Reko an Gel, sonstige Gel d Fusses, n.n.bez.
81.96.1b↔	S Rk an Gl, Strnklgl, Sbch Knchnröf, offn chr	81.96.71↔	S Rk an Gl, S Gl d Fsss, Rf e osteoch Frgm, arthr
81.96.1c↔	S Rk an Gl, Strnklgl, Sbch Knchnröf m Enbr azllläm Impl, arthr	81.96.72↔	S Rk an Gl, S Gl d Fsss, Rf e osteoch Frgm, offn chr
81.96.20↔	Sonstige Rekonstruktion an Gelenken, Handgelenk, n.n.bez.	81.96.73↔	S Rk an Gl, S Gl d Fsss, Sbch Spngplst, arthr
81.96.21↔	Sonstige Reko an Gel, Hdgel, Ref e osteoch Frgm, arthr	81.96.74↔	S Rk an Gl, S Gl d Fsss, Sbch Spngplst, offn chr
81.96.22↔	So Reko an Gel, Hdgel, Ref e osteoch Frgm, offen chir	81.96.75↔	S Rk an Gl, S Gl d Fsss, Knrpltx u Implnt v ivt hrg Gwklt, arthr
81.96.23↔	So Reko an Gel, Hdgel, Subchondrale Spongplast, arthr	81.96.76↔	S Rk an Gl, S Gl Fss, Knrpltx&Impl v ivt hrg Gwklt, offn chr
81.96.24↔	So Reko an Gel, Hdgel, Subch Spongplast, offen chir	81.96.77↔	So Reko an Gel, So Gel d Fusses, Knorpelgl, arthr
81.96.25↔	S Rk an Gl, Hdgl, Knrpltx u Implnt v ivt hrg Gwklt, arthr	81.96.78↔	So Reko an Gel, So Gel d Fusses, Knorpelgl, offen chir
81.96.26↔	S Rk an Gl, Hdgl, Knrpltx u Implnt v ivt hrg Gwklt, offn chr	81.96.79↔	Sonstige Reko an Gel, sonstige Fuss und Zehen, sonstige
81.96.27↔	Sonstige Rekonstruktion an Gel, Hdgel, Knorpelgl, arthr	81.96.7a↔	S Rk an Gl, S Gl d Fsss, Sbch Knchnröf, arthr
81.96.28↔	Sonstige Reko an Gel, Hdgel, Knorpelgl, offen chir	81.96.7b↔	S Rk an Gl, S Gl d Fsss, Sbch Knchnröf, offn chr
81.96.29↔	Sonstige Rekonstruktion an Gelenken, Handgelenk, sonstige	81.96.7c↔	S Rk an Gl, S Gl d Fsss, Sbch Knchnröf m Enbr e azll Impl, arthr
81.96.2a↔	So Reko an Gel, Hdgel, Subchondrale Knocheneröf, arthr	81.96.80↔	Sonstige Rekonstruktion an and näher bez Gel, n.n.bez.
81.96.2b↔	So Reko an Gel, Hdgel, Subch Knocheneröf, offen chir	81.96.81↔	So Reko an and näh bez Gel, Ref e osteoch Frgm, arthr
81.96.2c↔	S Rk an Gl, Hdgl, Sbch Knchnröf m Enbr e azll Impl, arthr	81.96.82↔	S Rk an and näh bz Gl, Rf e osteoch Frgm, offn chr
81.96.30↔	Sonstige Rekonstruktion an Gelenken, Iliosakralgelenk, n.n.bez.	81.96.83↔	So Reko an and näh bez Gel, Subch Spongplast, arthr
81.96.31↔	So Reko an Gel, Iliosgel, Ref e osteoch Frgm, arthr	81.96.84↔	S Rk an and näh bz Gl, Sbch Spngplst, offn chr
		81.96.85↔	S Rk an and näh bz Gl, Knrpltx u Implnt v ivt hrg Gwklt, arthr
		81.96.86↔	S Rk aanbz Gl, Knrpltx&Implnt v ivt hrg Gwklt, offn chr



81.96.87↔	Sonstige Reko an and näh bez Gel, Knorpelgl, arthr	81.99.34↔	Arthroskopische Operation am Gelenkknorpel, Ellbogen
81.96.88↔	Sonstige Reko an and näh bez Gel, Knorpelgl, offen chir	81.99.35↔	Arthroskopische Operation am Gelenkknorpel, Handgelenk
81.96.89↔	Sonstige Rekonstruktion an and näher bez Gel, sonstige	81.99.36↔	Arthroskopische Operation am Gelenkknorpel, Iliosakralgelenk
81.96.8a↔	So Reko an and näh bez Gel, Subch Knocheneröf, arthr	81.99.37↔	Arthroskopische Operation am Gelenkknorpel, Symphyse
81.96.8b↔	S Rk an and näh bz Gl, Sbch Knchnröf, offn chr	81.99.38↔	Arthroskopische Operation am Gelenkknorpel, Hüftgelenk
81.96.8c↔	S Rk an and näh bz Gl, Sbch Knchnröf m Enbr e azll Impl, arthr	81.99.3a↔	Arthr Operation a Gelkn und an D Menisken, Kniegelenk
81.96.90↔	Sonstige gelenkrekonstruktive und gelpl Eingr, n.n.bez.	81.99.3b↔	Arthr Operation a Gelkn, Proximales Tibiofibulargelenk
81.96.91↔	So gelrek u gelpl Eingr, Nht e Kaps o Kollateralbandes	81.99.3c↔	Arthroskopische Operation am Gelenkknorpel, Oberes Sprunggelenk
81.96.92↔	So gelrek und gelpl Eingr, Ref a Kapselbapp and Gel	81.99.3d↔	Arthroskopische Operation am Gelenkknorpel, Unteres Sprunggelenk
81.96.93↔	So gelrek und gelpl Eingr, Implant/Entf e Kollagenmen	81.99.3e↔	Arthr Operation a Gelkn, Fuss und Zehengelenk sonstige
81.96.94↔	S glrk u gpl Engr, Implnt/Entf e Klgnmn, arthr	81.99.3f↔	Arthr Operation a Gelkn, Metatarsophalangealgelenk
81.96.95↔	S glrk u gpl Engr Implnt e Endprth an Gl d ob Extrm, S	81.99.3g↔	Arthroskopische Operation am Gelenkknorpel, Zehengelenk
81.96.96↔	S glrk u gpl Engr, Enbr v Abstdnshlrm (z.B. n Entf e Endprth)	81.99.41↔	Offen Chir Operation a Gelkn, Humeroglenoidalgelenk
81.96.97↔	S glk gpl Eg,Kpl Erstipl Wchslp Glendpr Vbg Kners Ers bn Gl	81.99.42↔	Offen Chir Operation a Gelenkknorpel, Akromklavikgel
81.96.98↔	Sonstige gelrek und gelpl Eingr, Resektpl a Hdgel	81.99.43↔	Offen Chir Operation a Gelkn, Sternoklavikulargelenk
81.96.99↔	Sonstige Rekonstruktion an Gelenken, sonstige	81.99.44↔	Offen chirurgische Operation am Gelenkknorpel, Ellbogen
81.96.9a↔	So gelrek und gelpl Eingr, Resektpl an Gel d Fusses	81.99.45↔	Offen chirurgische Operation am Gelenkknorpel, Handgelenk
81.96.9b↔	Sonstige gelrek und gelpl Eingr, sonstige gelpl Eingr	81.99.46↔	Offen chirurgische Operation am Gelenkknorpel, Iliosakralgelenk
81.97.00↔	Revision einer Gelenkprothese an der oberen Extremität, n.n.bez.	81.99.47↔	Offen chirurgische Operation am Gelenkknorpel, Symphyse
81.97.10↔	Revision e Gelproth an d oberen Extrem, ohne Wechsel	81.99.48↔	Offen chirurgische Operation am Gelenkknorpel, Hüftgelenk
81.97.11↔	Rv e Glprth an d ob Extrm, Rv u Wchs e Tprt d Schltrglnks	81.99.49↔	Offen chirurgische Operation am Gelenkknorpel, sonstige
81.97.12↔	Rv e Glprth an d ob Extrm, Rv u Wchs e Hmrskprt	81.99.4a↔	Offen Chir Operation a Gelkn und an D Menisken, Kniegel
81.97.13↔	Rv e Glprth an d ob Extrm, Rv u Wchs e Tprt d Ellbnnglnks	81.99.4b↔	Offen Chir Op a Gelkn, Proximales Tibiofibulargelenk
81.97.14↔	Rv e Glprth an d ob Extrm, Rv u Wchs e Rdiuskpfrths	81.99.4c↔	Offen Chir Operation a Gelkn, Oberes Sprunggelenk
81.97.15↔	Rv e Glprth an d ob Extrm, Rv u Wchs e Hndglnkndprths	81.99.4d↔	Offen Chir Operation a Gelkn, Unteres Sprunggelenk
81.97.16↔	Rv e Glprth an d ob Extrm, Rv u Wchs e Daumstglprt	81.99.4e↔	Offen Chir Op a Gelkn, Fuss und Zehengelenk sonstige
81.97.17↔	Rv e Glprth an d ob Extrm, Rv u Wchs e snst Fngrglndprt	81.99.4f↔	Offen Chir Operation a Gelkn, Metatarsophalangealgelenk
81.97.99↔	Revision einer Gelenkprothese an der oberen Extremität, sonstige	81.99.4g↔	Offen chirurgische Operation am Gelenkknorpel, Zehengelenk
81.99.11↔	Arthroskopische Revision eines Gelenkes, Humeroglenoidalgelenk	81.99.51↔	Arthr und Temporäre Fix e Gel, Humeroglenoidalgelenk
81.99.12↔	Arthroskopische Revision eines Gelenkes, Akromioklavikulargelenk	81.99.52↔	Arthr und Temporäre Fixation e Gelenkes, Akromklavikgel
81.99.13↔	Arthroskopische Revision eines Gelenkes, Sternoklavikulargelenk	81.99.53↔	Arthr und Temporäre Fix e Gel, Sternoklavikulargelenk
81.99.14↔	Arthroskopische Revision eines Gelenkes, Ellbogen	81.99.54↔	Arthrorise und Temporäre Fixation eines Gelenkes, Ellbogen
81.99.15↔	Arthroskopische Revision eines Gelenkes, Handgelenk	81.99.55↔	Arthrorise und Temporäre Fixation eines Gelenkes, Handgelenk
81.99.16↔	Arthroskopische Revision eines Gelenkes, Iliosakralgelenk	81.99.56↔	Arthr und Temporäre Fix e Gelenkes, Iliosakralgelenk
81.99.17↔	Arthroskopische Revision eines Gelenkes, Symphyse	81.99.57↔	Arthrorise und Temporäre Fixation eines Gelenkes, Symphyse
81.99.18↔	Arthroskopische Revision eines Gelenkes, Hüftgelenk	81.99.58↔	Arthrorise und Temporäre Fixation eines Gelenkes, Hüftgelenk
81.99.1a↔	Arthroskopische Revision eines Gelenkes, Kniegelenk	81.99.5a↔	Arthrorise und Temporäre Fixation eines Gelenkes, Kniegelenk
81.99.1b↔	Arthr Revision e Gel, Proximales Tibiofibulargelenk	81.99.5b↔	Arthr und Temporäre Fix e Gel, Prox Tibiofibulargelenk
81.99.1c↔	Arthroskopische Revision eines Gelenkes, Oberes Sprunggelenk	81.99.5c↔	Arthr und Temporäre Fix e Gelenkes, Oberes Sprunggelenk
81.99.1d↔	Arthroskopische Revision eines Gelenkes, Unteres Sprunggelenk	81.99.5d↔	Arthr und Temporäre Fix e Gel, Unteres Sprunggelenk
81.99.1e↔	Arthr Revision e Gel, Fuss und Zehengelenk sonstige	81.99.5e↔	Arthr und Temporäre Fix e Gel, Fuss und Zehen, sonstige
81.99.1f↔	Arthr Revision e Gelenkes, Metatarsophalangealgelenk	81.99.5f↔	Arthr und Temporäre Fix e Gel, Metatarsgel
81.99.1g↔	Arthroskopische Revision eines Gelenkes, Zehengelenk	81.99.5g↔	Arthrorise und Temporäre Fixation eines Gelenkes, Zehengelenk
81.99.21↔	Offen Chir Revision e Gelenkes, Humeroglenoidalgelenk	81.99.81↔	Sonstige Arthr Op an Gel und Gelstrukt, Handglenk
81.99.22↔	Offen Chir Revision eines Gelenkes, Akromklavikgel	81.99.82↔	Sonstige Arthr Op an Gel und Gelstrukt, Kniegel
81.99.23↔	Offen Chir Revision e Gelenkes, Sternoklavikulargelenk	81.99.83↔	Sonstige Arthr Op an Gel und Gelstrukt, Ob Sprunggelenk
81.99.24↔	Offen chirurgische Revision eines Gelenkes, Ellbogen	81.99.91↔	Sonstige offen Chir Op an Gel und Gelkn, Humerogel
81.99.25↔	Offen chirurgische Revision eines Gelenkes, Handgelenk	81.99.92↔	Sonstige offen Chir Op an Gel und Gelkn, Akromklavikgel
81.99.26↔	Offen chirurgische Revision eines Gelenkes, Iliosakralgelenk	81.99.93↔	So offen Chir Op an Gel und Gelkn, Sternoklgl
81.99.27↔	Offen chirurgische Revision eines Gelenkes, Symphyse	81.99.94↔	Sonstige offen Chir Operationen an Gel und Gelkn, Ellb
81.99.28↔	Offen chirurgische Revision eines Gelenkes, Hüftgelenk	81.99.95↔	So offen Chir Op an Gel u Gelkn, Prox Radioulnargelenk
81.99.29↔	Offen chirurgische Revision eines Gelenkes, sonstige	81.99.96↔	Sonstige offen Chir Operationen an Gel und Gelkn, Hdgel
81.99.2a↔	Offen chirurgische Revision eines Gelenkes, Kniegelenk	81.99.97↔	Sonstige offen Chir Op an Gel und Gelkn, Iliosgel
81.99.2b↔	Offen Chir Revision e Gel, Prox Tibiofibulargelenk	81.99.98↔	Sonstige offen Chir Op an Gel und Gelkn, Hüftgel
81.99.2c↔	Offen chirurgische Revision eines Gelenkes, Oberes Sprunggelenk	81.99.9a↔	So offen Chir Op an Gel und Gelkn, Prox Tibiofbgel
81.99.2d↔	Offen chirurgische Revision eines Gelenkes, Unteres Sprunggelenk	81.99.9b↔	Sonstige offen Chir Op an Gel und Gelkn, Ob Sg
81.99.2e↔	Offen Chir Rev e Gel, Fuss und Zehengelenk sonstige	81.99.9c↔	So offen Chir Op an Gel und Gelkn, Unteres Sprunggelenk
81.99.2f↔	Offen Chir Revision e Gel, Metatarsophalangealgelenk	81.99.9e↔	So offen Chir Op an Gel und Gelkn, Fuss und Zehen, So
81.99.2g↔	Offen chirurgische Revision eines Gelenkes, Zehengelenk	81.99.9f↔	Sonstige offen Chir Op an Gel und Gelkn, Metatarsgel
81.99.31↔	Arthr Operation a Gelenkknorpel, Humeroglenoidalgelenk	81.99.9g↔	Sonstige offen Chir Op an Gel und Gelkn, Zehengelenk
81.99.32↔	Arthr Operation a Gelenkknorpel, Akromklavikgel	82.01.00↔	Exploration an der Handsehnscheide, n.n.bez.
81.99.33↔	Arthr Operation a Gelenkknorpel, Sternoklavikulargelenk	82.01.10↔	Exploration an der Handsehnscheide, Extensoren
		82.01.11↔	Exploration an der Handsehnscheide, Flexoren
		82.01.99↔	Exploration an der Handsehnscheide, sonstige
		82.02↔	Myotomie an der Hand
		82.03↔	Bursotomie an der Hand
		82.04↔	Inzision und Drainage von Palmar- oder Thenarraum

82.09.00↔	Sonstige Inzision an den Weichteilen der Hand, n.n.bez.	82.89.13↔	S Plast Op an Hnd,Glübgreifnd Weichteildstrktion b kng Anm Hnd
82.09.10↔	S Inzs an D Weicht d Hnd, Shnfnchsplng an d Hnd	82.89.14↔	So Plast Op an d Hand, Radialisatn b kong Anom d Hand
82.09.99↔	Sonstige Inzision an den Weichteilen der Hand, sonstige	82.89.15↔	S Plast Op an d Hnd,Rs v Schnürmgn m plstschr Rk b kng Anm d Hnd
82.11.00↔	Tenotomie der Hand, n.n.bez.	82.89.16↔	So Plast Op an d Hand, Transfer e Zehe als Fingersersatz
82.11.10↔	Tenotomie der Hand, Handgelenk, perkutan	82.89.99↔	Sonstige plastische Operationen an der Hand, sonstige
82.11.11↔	Tenotomie der Hand, Finger, perkutan	82.91↔	Lösung von Adhäsionen an der Hand
82.11.20↔	Tenotomie der Hand, offen chirurgisch	82.99.00↔	Sonstige Op an M, Sehne und Fasz d Hand, n.n.bez.
82.11.99↔	Tenotomie der Hand, sonstige	82.99.10↔	So Op an M, Sehn und Fasz d Hand, So Op an Sehn d Hand
82.12↔	Fasziotomie der Hand	82.99.20↔	So Op an M, Sehn und Fasz d Hand, So Op an Fasz d Hand
82.19.00↔	Sonstige Durchtrennung von Weichteilen der Hand, n.n.bez.	82.99.30↔	So Op an M, Sehn und Fasz d Hand, So Op an Mn d Hand
82.19.10↔	So Durchtr v Weichteilen d Hand, Durchtr v Mn d Hand	82.99.99↔	Sonstige Op an M, Sehne und Fasz d Hand, sonstige
82.19.99↔	Sonstige Durchtrennung von Weichteilen der Hand, sonstige	83.01.00↔	Exploration einer Sehnscheide, n.n.bez.
82.21↔	Exzision einer Läsion an einer Sehnscheide der Hand	83.01.10↔	Exploration einer Sehnscheide, Kopf- und Hals
82.22↔	Exzision einer Läsion an einem Handmuskel	83.01.11↔	Exploration einer Sehnscheide, Schulter und Axilla
82.29↔	Exzision einer anderen Läsion an den Weichteilen der Hand	83.01.12↔	Exploration einer Sehnscheide, Oberarm und Ellenbogen
82.31↔	Bursektomie an der Hand	83.01.13↔	Exploration einer Sehnscheide, Unterarm
82.32↔	Exzision einer Handsehne zur Transplantation	83.01.14↔	Exploration einer Sehnscheide, Brustwand und Rücken
82.33↔	Sonstige Tenonektomie an der Hand	83.01.15↔	Explor e Sehnscheide, Leisten und Genreg und Gesäß
82.34↔	Exzision von Muskel oder Faszie der Hand zur Transplantation	83.01.16↔	Exploration einer Sehnscheide, Untere Extremität
82.35.00↔	Sonstige Fasziotomie der Hand, n.n.bez.	83.01.19↔	Exploration einer Sehnscheide, Andere Lokalisation
82.35.10↔	Sonstige Fasziotomie der Hand, Fasziotomie der Hohlhand	83.01.99↔	Exploration einer Sehnscheide, sonstige
82.35.11↔	So Faszieekt d Hand, Faszieekt d Hand u Fng m Neurolysis	83.02.00↔	Myotomie, n.n.bez.
82.35.12↔	S Faszieekt d Hnd, Faszieekt d Hnd u Fng m Neurolysis u Artriolyis	83.02.10↔	Myotomie, Kopf und Hals
82.35.13↔	S Faszieekt d Hnd, Faszieekt d Hnd u Fng m Arthrlyis	83.02.11↔	Myotomie, Schulter und Axilla
82.35.99↔	Sonstige Fasziotomie der Hand, sonstige	83.02.12↔	Myotomie, Oberarm und Ellenbogen
82.36↔	Sonstige Myektomie der Hand	83.02.13↔	Myotomie, Unterarm
82.41↔	Naht an einer Sehnscheide der Hand	83.02.14↔	Myotomie, Brustwand, Bauch und Rücken
82.42↔	Sekundäre Naht an einer Beugesehne der Hand	83.02.15↔	Myotomie, Leisten- und Genitalregion und Gesäss
82.43↔	Sekundäre Naht an einer anderen Sehne der Hand	83.02.16↔	Myotomie, Untere Extremität
82.44↔	Sonstige Naht an einer Beugesehne der Hand	83.02.19↔	Myotomie, Andere Lokalisation
82.45↔	Sonstige Naht an einer anderen Sehne der Hand	83.02.99↔	Myotomie, sonstige
82.46.00↔	Naht an Muskel oder Faszie der Hand, n.n.bez.	83.03.00↔	Bursotomie, n.n.bez.
82.46.10↔	Naht an Muskel oder Fasz d Hand, Naht an e Fasz d Hand	83.03.10↔	Bursotomie, Kopf und Hals
82.46.20↔	Naht an M oder Fasz d Hand, Naht an e M d Hand	83.03.11↔	Bursotomie, Schulter und Axilla
82.46.99↔	Naht an Muskel oder Faszie der Hand, sonstige	83.03.12↔	Bursotomie, Oberarm und Ellenbogen
82.51↔	Verlängerung einer Sehne der Hand	83.03.13↔	Bursotomie, Unterarm
82.52↔	Verkürzung einer Sehne der Hand	83.03.14↔	Bursotomie, Brustwand, Bauch und Rücken
82.53↔	Reinsertion einer Sehne der Hand	83.03.15↔	Bursotomie, Leisten- und Genitalregion und Gesäss
82.54↔	Reinsertion eines Muskels der Hand	83.03.16↔	Bursotomie, Untere Extremität
82.55↔	Sonstige Längenänderung an Muskel oder Sehne der Hand	83.03.19↔	Bursotomie, Andere Lokalisation
82.56↔	Sonstiger Transfer oder Transplantation einer Sehne der Hand	83.03.99↔	Bursotomie, sonstige
82.57.00↔	Sonstige Transposition einer Sehne der Hand, n.n.bez.	83.09.00↔	Sonstige Inzision an den Weichteilen, n.n.bez.
82.57.10↔	So Transp e Sehn d Hand, Transp e Beugesehne d Hand	83.09.10↔	S Inzs an D Weicht, Frmdkntf aus M, Shn o Fsz, Kpf u H
82.57.99↔	Sonstige Transposition einer Sehne der Hand, sonstige	83.09.11↔	S Inzs an D Weicht, Frmdkntf aus M, Shn o Fsz, Schl u Axll
82.58↔	Sonstiger Transfer oder Transplantation eines Handmuskels	83.09.12↔	S Inzs an D Weicht, Frmdkntf aus M, Shn o Fsz, Ob u Ellb
82.59↔	Sonstige Transposition eines Handmuskels	83.09.13↔	S Inzs an D Weicht, Frmdkntf aus M, Shn o Fsz, Unt
82.61↔	Pollisation mit Übertragung von Nerven und Blutversorgung	83.09.14↔	S Inzs an D Weicht,Frmdkntf aus M,Shn o Fsz,Brw,Bauch&Rückn
82.69↔	Sonstige Rekonstruktion des Daumens	83.09.15↔	S Inzs an D Weicht,Frmdkntf aus M,Shn o Fsz,Leist&Gnrg u Gsäss
82.71↔	Rekonstruktion eines Ringbandes	83.09.16↔	S Inzs an D Weicht, Frmdkntf aus M, Shn o Fsz, Unt Extrm
82.72.00↔	Plast Op an d Hand m M o FaszTransplantat, n.n.bez.	83.09.19↔	S Inzs an D Weicht, Frmdkntf aus M, Shn o Fsz, And Lk
82.72.10↔	Plst Op an d Hnd m M o FszTx, Plst Op m M o FszTx, an e Fng	83.09.90↔	Sonstige Inzision an den Weichteilen, Kopf und Hals
82.72.11↔	Plst Op anHndM/FszTx, Plst OpM/FszTx, an snst TeilHnd	83.09.91↔	Sonstige Inzision an den Weichteilen, Schulter und Axilla
82.72.99↔	Plast Op an d Hand m M o FaszTransplantat, sonstiges	83.09.92↔	Sonstige Inzision an den Weichteilen, Oberarm und Ellenbogen
82.79↔	Plast OP an der Hand mit anderem Tx oder Implant	83.09.93↔	Sonstige Inzision an den Weichteilen, Unterarm
82.81↔	Transfer eines Fingers, ausgenommen Daumen	83.09.94↔	Sonstige Inzis an D Weichteilen, Bruw, Bauch und Rücken
82.82↔	Plastische Rekonstruktion einer Spalthand	83.09.95↔	So Inzis an D Weichteilen, Leist und Genreg und Gesäss
82.83↔	Plastische Rekonstruktion bei Makrodaktylie	83.09.96↔	Sonstige Inzision an den Weichteilen, Untere Extremität
82.84↔	Plastische Rekonstruktion bei Mallet-Finger	83.09.97↔	Sonstige Inzision an den Weichteilen, Andere Lokalisation
82.85↔	Sonstige Tenodese an der Hand	83.09.99↔	Sonstige Inzision an den Weichteilen, sonstige
82.86.00↔	Sonstige Tenoplastik an der Hand, n.n.bez.	83.11↔	Tenotomie der Achillessehne
82.86.10↔	So Tenopl an d Hand, Tenopl von Beugesehnen d Hand	83.12↔	Tenotomie der Hüft-Adduktoren
82.86.11↔	S Tnpl an d Hnd, Schffng e Trnsplntlgrs f Shn an d Hnd	83.13.00↔	Sonstige Tenotomie, n.n.bez.
82.86.12↔	S Tnpl an d Hnd, Rv e Shnmppl an d Hnd (h Wechs)	83.13.10↔	Sonstige Tenotomie, Inzision einer Sehne, Kopf und Hals
82.86.13↔	So Tenopl an d Hand, Wechsel e Sehnenimpl an d Hand	83.13.11↔	Sonstige Tenotomie, Inzision einer Sehne, Schulter und Axilla
82.86.99↔	Sonstige Tenoplastik an der Hand, sonstige	83.13.12↔	Sonstige Tenotomie, Inzision einer Sehne, Oberarm und Ellenbogen
82.89.00↔	Sonstige plastische Operationen an der Hand, n.n.bez.		
82.89.10↔	So Plast Op an d Hand, Sehnscheidenplastik an d Hand		
82.89.11↔	S Plast Op an d Hnd, Knöchrm Rf v Bändr d Hnd, Hndwr u Mthnd		
82.89.12↔	S Plast Op an d Hnd, Knöchrm Rf v Bändr d Hnd, S Bändr d Hnd		



83.13.13↔	Sonstige Tenotomie, Inzision einer Sehne, Unterarm	83.31.19↔	Exzision e Läsion an e Sehnscheide, And Lokalisation
83.13.14↔	So Tenotomie, Inzis e Sehn, Bruw, Bauch und Rücken	83.31.99↔	Exzision einer Läsion an einer Sehnscheide, sonstige
83.13.15↔	So Tenotom, Inzis e Sehn, Leist und Genreg und Gesäss	83.32.00↔	Exzision einer Läsion an einem Muskel, n.n.bez.
83.13.16↔	Sonstige Tenotomie, Inzision einer Sehne, Untere Extremität	83.32.10↔	Exzision einer Läsion an einem Muskel, Kopf und Hals
83.13.19↔	Sonstige Tenotomie, Inzision einer Sehne, Andere Lokalisation	83.32.11↔	Exzision einer Läsion an einem Muskel, Schulter und Arm
83.13.20↔	Sonstige Tenotomie, Durchtrennung einer Sehne, Kopf und Hals	83.32.12↔	Exzision e Läsion an e Muskel, Bruw, Bauch und Rücken
83.13.21↔	Sonstige Tenotomie, Durchtr e Sehne, Schult und Axilla	83.32.13↔	Exz e Läs an e Muskel, Leisten und Genreg und Gesäss
83.13.22↔	Sonstige Tenotomie, Durchtr e Sehne, Oberarm und Ellb	83.32.14↔	Exzision einer Läsion an einem Muskel, Untere Extremität
83.13.23↔	Sonstige Tenotomie, Durchtrennung einer Sehne, Unterarm	83.32.19↔	Exzision einer Läsion an einem Muskel, Andere Lokalisation
83.13.24↔	So Tenotomie, Durchtr e Sehn, Bruw, Bauch und Rücken	83.32.99↔	Exzision einer Läsion an einem Muskel, sonstige
83.13.25↔	So Tenotom, Durchtr e Sehn, Leist u GenReg u Gesäss	83.39.00↔	Exzision einer Läsion an anderen Weichteilen, n.n.bez.
83.13.26↔	Sonstige Tenotomie, Durchtrennung einer Sehne, Untere Extremität	83.39.11↔	Exz e Läs an and Weicht, Exz e Läs an e Shn, Schl u Arm
83.13.29↔	Sonstige Tenotomie, Durchtr e Sehne, And Lokalisation	83.39.12↔	Exz e Läs an and Weicht, Exz e Läs an e Shn, Brw, Bauch u Rücken
83.13.99↔	Sonstige Tenotomie, sonstige	83.39.13↔	Exz e Läs an and Weicht, Exz e Läs an e Shn, Leist&Gnrg&Gsäss
83.14.00↔	Fasziotomie oder Aponeurotomie, n.n.bez.	83.39.14↔	Exz e Läs an and Weicht, Exz e Läs an e Shn, Unt Extrm
83.14.10↔	Fasziotomie oder Aponeurotomie, Kopf und Hals	83.39.19↔	Exz e Läs an and Weicht, Exz e Läs an e Sehn, And Lok
83.14.11↔	Fasziotomie oder Aponeurotomie, Schulter und Axilla	83.39.20↔	Exz e Läs an and Weicht, Exz e Läs an e Fasz, Kopf u Ha
83.14.12↔	Fasziotomie oder Aponeurotomie, Oberarm und Ellenbogen	83.39.21↔	Exz e Läs an and Weicht, Exz e Läs an e Fsz, Schl u Arm
83.14.13↔	Fasziotomie oder Aponeurotomie, Unterarm	83.39.22↔	Exz e Läs an and Weicht, Exz e Läs an e Fsz, Brw, Bauch u Rücken
83.14.14↔	Fasziotomie oder Aponeurotomie, Brustwand, Bauch und Rücken	83.39.23↔	Exz e Läs an and Weicht, Exz e Läs an e Fsz, Leist&Gnrg&Gsäss
83.14.15↔	Fasziotomie o Aponeurotomie, Leist u Genreg u Gesäss	83.39.24↔	Exz e Läs an and Weicht, Exz e Läs an e Fsz, Unt Extrm
83.14.16↔	Fasziotomie oder Aponeurotomie, Untere Extremität	83.39.29↔	Exz e Läs an and Weicht, Exz e Läs an e Fasz, And Lok
83.14.19↔	Fasziotomie oder Aponeurotomie, Andere Lokalisation	83.39.99↔	Exzision einer Läsion an anderen Weichteilen, sonstige
83.14.99↔	Fasziotomie oder Aponeurotomie, sonstige	83.41↔	Exzision einer Sehne zur Transplantation
83.19.00↔	Sonstige Durchtrennung von Weichteilen, n.n.bez.	83.42.00↔	Sonstige Tenonektomie, n.n.bez.
83.19.10↔	So Durchtr von Weichteilen, Durchtr e Ms, Kopf und Ha	83.42.10↔	Sonstige Tenonektomie, Kopf und Hals
83.19.11↔	So Durchtr v Weicht, Durchtr e Ms, Schult u Axilla	83.42.11↔	Sonstige Tenonektomie, Schulter und Axilla
83.19.12↔	So Durchtr von Weichteilen, Durchtr e Ms, Oba und Ellb	83.42.12↔	Sonstige Tenonektomie, Oberarm und Ellenbogen
83.19.13↔	So Durchtr von Weichteilen, Durchtr e Ms, Unterarm	83.42.13↔	Sonstige Tenonektomie, Unterarm
83.19.14↔	So Durchtr v Weicht, Durchtr e Ms, Bruw, Bauch u Rücken	83.42.14↔	Sonstige Tenonektomie, Brustwand, Bauch und Rücken
83.19.15↔	S Drchtr v Weicht, Drchtr e Ms, Leist u Gnrg u Gsäss	83.42.15↔	Sonstige Tenonektomie, Leisten- und Genitalregion und Gesäss
83.19.16↔	So Durchtr von Weichteilen, Durchtr e Ms, Unt Extrem	83.42.16↔	Sonstige Tenonektomie, Untere Extremität
83.19.19↔	So Durchtr von Weichteilen, Durchtr e Ms, And Lok	83.42.19↔	Sonstige Tenonektomie, Andere Lokalisation
83.19.20↔	So Durchtr v Weicht, Desins v M, Sehn u Fasz, Kopf u Ha	83.42.99↔	Sonstige Tenonektomie, sonstige
83.19.21↔	S Drchtr v Weicht, Dsns v M, Shn u Fsz, Schl u Axll	83.43.00↔	Exzision von Muskel oder Faszie zur Transplantation, n.n.bez.
83.19.22↔	S Drchtr v Weicht, Dsns v M, Shn u Fsz, Ob u Ellb	83.43.10↔	Exz von M o Fasz zur Tx, Entn e myokutanen Lp zur Tx
83.19.23↔	So Durchtr v Weicht, Desins v M, Sehn u Fasz, Unterarm	83.43.11↔	Exz v M o Fasz z Tx, Entn e osteom o osteofasz Lp z Tx
83.19.24↔	S Drchtr v Weicht, Dsns v M, Shn u Fsz, Brw, Bauch u Rücken	83.43.12↔	Exz v M o Fsz z Tx, Entn e snst Lppntx m mkrvsk Anst aus M o Fsz
83.19.25↔	S Drchtr v Weicht, Dsns v M, Shn u Fsz, Leist u Gnrg u Gsäss	83.43.99↔	Exzision von Muskel oder Faszie zur Transplantation, sonstige
83.19.26↔	S Drchtr v Weicht, Dsns v M, Shn u Fsz, Unt Extrm	83.49.00↔	Sonstige Exzision von Weichteilen, n.n.bez.
83.19.29↔	So Durchtr v Weicht, Desins v M, Sehn u Fasz, And Lok	83.49.10↔	So Exz von Weichteilen, Exz e Sehnscheid, Kopf und Ha
83.19.30↔	S Drchtr v Weicht, Lppnstdrcht n Lppnpl, Kpf u H	83.49.11↔	So Exz v Weichteilen, Exz e Sehnscheid, Schult u Axilla
83.19.31↔	S Drchtr v Weicht, Lppnstdrcht n Lppnpl, Schl u Axll	83.49.12↔	So Exz von Weichteilen, Exz e Sehnscheid, Oba und Ellb
83.19.32↔	S Drchtr v Weicht, Lppnstdrcht n Lppnpl, Ob u Ellb	83.49.13↔	So Exz von Weichteilen, Exz e Sehnscheid, Unterarm
83.19.33↔	S Drchtr v Weicht, Lppnstdrcht n Lppnpl, Untrm	83.49.14↔	So Exz von Weichteilen, Exz e Sehnscheid, Bruw u Rücken
83.19.34↔	S Drchtr v Weicht, Lppnstdrcht n Lppnpl, Brw, Bauch u Rücken	83.49.15↔	S Exz v Weicht, Exz e Shnscheid, Leist u Gnrg u Gsäss
83.19.35↔	S Drchtr v Weicht, Lppnstdrcht n Lppnpl, Leist u Gnrg u Gsäss	83.49.16↔	So Exz von Weichteilen, Exz e Sehnscheid, Untere Extrem
83.19.36↔	S Drchtr v Weicht, Lppnstdrcht n Lppnpl, Unt Extrm	83.49.19↔	Sonstige Exz von Weichteilen, Exz e Sehnscheid, And Lok
83.19.39↔	S Drchtr v Weicht, Lppnstdrcht n Lppnpl, And Lk	83.49.20↔	Sonstige Exz von Weichteilen, Kompres, Kopf und Ha
83.19.90↔	Sonstige Durchtrennung von Weichteilen, Kopf und Hals	83.49.21↔	So Exz von Weichteilen, Kompres, Schult und Axilla
83.19.91↔	Sonstige Durchtrennung von Weichteilen, Schulter und Axilla	83.49.22↔	Sonstige Exz von Weichteilen, Kompres, Oberarm und Ellb
83.19.92↔	Sonstige Durchtrennung von Weichteilen, Oberarm und Ellenbogen	83.49.23↔	Sonstige Exz von Weichteilen, Kompres, Unterarm
83.19.93↔	Sonstige Durchtrennung von Weichteilen, Unterarm	83.49.24↔	So Exz von Weichteilen, Kompres, Bruw, Bauch und Rücken
83.19.94↔	So Durchtr von Weichteilen, Bruw, Bauch und Rücken	83.49.25↔	So Exz v Weichteilen, Kompres, Leist u Genreg u Gesäss
83.19.95↔	So Durchtr von Weichteilen, Leist u Genreg u Gesäss	83.49.26↔	Sonstige Exz von Weichteilen, Kompres, Untere Extrem
83.19.96↔	Sonstige Durchtrennung von Weichteilen, Untere Extremität	83.49.29↔	Sonstige Exz von Weichteilen, Kompres, And Lokalisation
83.19.97↔	Sonstige Durchtrennung von Weichteilen, Andere Lokalisation	83.49.30↔	Sonstige Exzision von Weichteilen, Kopf und Hals
83.19.99↔	Sonstige Durchtrennung von Weichteilen, sonstige	83.49.31↔	Sonstige Exzision von Weichteilen, Schulter und Axilla
83.31.00↔	Exzision einer Läsion an einer Sehnscheide, n.n.bez.	83.49.32↔	Sonstige Exzision von Weichteilen, Oberarm und Ellenbogen
83.31.10↔	Exzision einer Läsion an einer Sehnscheide, Kopf und Hals	83.49.33↔	Sonstige Exzision von Weichteilen, Unterarm
83.31.11↔	Exz e Läsion an e Sehnscheide, Schulter und Axilla	83.49.34↔	Sonstige Exzision von Weichteilen, Brustwand, Bauch und Rücken
83.31.12↔	Exzision e Läsion an e Sehnscheide, Oberarm und Ellb	83.49.35↔	So Exz von Weichteilen, Leist und Genreg und Gesäss
83.31.13↔	Exzision einer Läsion an einer Sehnscheide, Unterarm	83.49.36↔	Sonstige Exzision von Weichteilen, Untere Extremität
83.31.14↔	Exz e Läs an e Sehnscheid, Brustawand, Bauch und Rücken	83.49.39↔	Sonstige Exzision von Weichteilen, Andere Lokalisation
83.31.15↔	Exz e Läs an e Sehnscheid, Leist und Genreg und Gesäss	83.49.99↔	Sonstige Exzision von Weichteilen, sonstige
83.31.16↔	Exzision einer Läsion an einer Sehnscheide, Untere Extremität		

83.5x.00↔	Bursektomie, n.n.bez.	83.72.15↔	Sehnenverkürzung, Leisten- und Genitalregion und Gesäss
83.5x.10↔	Bursektomie, Kopf und Hals	83.72.16↔	Sehnenverkürzung, Untere Extremität
83.5x.11↔	Bursektomie, Schulter und Axilla	83.72.19↔	Sehnenverkürzung, Andere Lokalisation
83.5x.12↔	Bursektomie, Oberarm und Ellenbogen	83.72.99↔	Sehnenverkürzung, sonstige
83.5x.13↔	Bursektomie, Unterarm	83.73.00↔	Reinsertion einer Sehne, n.n.bez.
83.5x.14↔	Bursektomie, Brustwand, Bauch und Rücken	83.73.10↔	Reinsertion einer Sehne, Kopf und Hals
83.5x.15↔	Bursektomie, Leisten- und Genitalregion und Gesäss	83.73.11↔	Reinsertion einer Sehne, Schulter und Axilla
83.5x.16↔	Bursektomie, Untere Extremität	83.73.12↔	Reinsertion einer Sehne, Oberarm und Ellenbogen
83.5x.19↔	Bursektomie, Andere Lokalisation	83.73.13↔	Reinsertion einer Sehne, Unterarm
83.5x.99↔	Bursektomie, sonstige	83.73.14↔	Reinsertion einer Sehne, Brustwand, Bauch und Rücken
83.61.00↔	Naht einer Sehnenscheide, n.n.bez.	83.73.15↔	Reinsertion einer Sehne, Leisten- und Genitalregion und Gesäss
83.61.10↔	Naht einer Sehnenscheide, Kopf und Hals	83.73.16↔	Reinsertion einer Sehne, Untere Extremität
83.61.11↔	Naht einer Sehnenscheide, Schulter und Axilla	83.73.19↔	Reinsertion einer Sehne, Andere Lokalisation
83.61.12↔	Naht einer Sehnenscheide, Oberarm und Ellenbogen	83.73.99↔	Reinsertion einer Sehne, sonstige
83.61.13↔	Naht einer Sehnenscheide, Unterarm	83.74.00↔	Reinsertion eines Muskels, n.n.bez.
83.61.14↔	Naht einer Sehnenscheide, Brustwand, Bauch und Rücken	83.74.10↔	Reinsertion eines Muskels, Kopf und Hals
83.61.15↔	Naht einer Sehnenscheide, Leisten- und Genitalregion und Gesäss	83.74.11↔	Reinsertion eines Muskels, Schulter und Axilla
83.61.16↔	Naht einer Sehnenscheide, Untere Extremität	83.74.12↔	Reinsertion eines Muskels, Oberarm und Ellenbogen
83.61.19↔	Naht einer Sehnenscheide, Andere Lokalisation	83.74.13↔	Reinsertion eines Muskels, Unterarm
83.61.99↔	Naht einer Sehnenscheide, sonstige	83.74.14↔	Reinsertion eines Muskels, Brustwand, Bauch und Rücken
83.62.00↔	Sekundäre Naht einer Sehne, n.n.bez.	83.74.15↔	Reinsertion eines Muskels, Leisten- und Genitalregion
83.62.10↔	Sekundäre Naht einer Sehne, Kopf und Hals	83.74.16↔	Reinsertion eines Muskels, Untere Extremität
83.62.11↔	Sekundäre Naht einer Sehne, Schulter und Axilla	83.74.19↔	Reinsertion eines Muskels, Andere Lokalisation
83.62.12↔	Sekundäre Naht einer Sehne, Oberarm und Ellenbogen	83.74.99↔	Reinsertion eines Muskels, sonstige
83.62.13↔	Sekundäre Naht einer Sehne, Unterarm	83.75.00↔	Sehnentransfer oder -transplantation, n.n.bez.
83.62.14↔	Sekundäre Naht einer Sehne, Brustwand, Bauch und Rücken	83.75.10↔	Sehnentransfer oder -transplantation, Kopf und Hals
83.62.15↔	Sekundäre Naht e Sehne, Leisten und Genreg und Gesäss	83.75.11↔	Sehnentransfer oder -transplantation, Schulter und Axilla
83.62.16↔	Sekundäre Naht einer Sehne, Untere Extremität	83.75.12↔	Sehnentransfer oder -transplantation, Oberarm und Ellenbogen
83.62.19↔	Sekundäre Naht einer Sehne, Andere Lokalisation	83.75.13↔	Sehnentransfer oder -transplantation, Unterarm
83.62.99↔	Sekundäre Naht einer Sehne, sonstige	83.75.14↔	Sehnentransfer o Tx, Bruw, Bauch und Rücken
83.63↔	Plastische Rekonstruktion der Rotatorenmanschette	83.75.15↔	Sehnentransfer o Tx, Leist und Genreg und Gesäss
83.64.00↔	Sonstige Naht einer Sehne, n.n.bez.	83.75.16↔	Sehnentransfer oder -transplantation, Untere Extremität
83.64.10↔	Sonstige Naht einer Sehne, Kopf und Hals	83.75.19↔	Sehnentransfer oder -transplantation, Andere Lokalisation
83.64.11↔	Sonstige Naht einer Sehne, Schulter und Axilla	83.75.99↔	Sehnentransfer oder -transplantation, sonstige
83.64.12↔	Sonstige Naht einer Sehne, Oberarm und Ellenbogen	83.76.00↔	Sonstige Sehnentransposition, n.n.bez.
83.64.13↔	Sonstige Naht einer Sehne, Unterarm	83.76.10↔	Sonstige Sehnentransposition, Kopf und Hals
83.64.14↔	Sonstige Naht einer Sehne, Brustwand, Bauch und Rücken	83.76.11↔	Sonstige Sehnentransposition, Schulter und Axilla
83.64.15↔	Sonstige Naht einer Sehne, Leisten- und Genitalregion und Gesäss	83.76.12↔	Sonstige Sehnentransposition, Oberarm und Ellenbogen
83.64.16↔	Sonstige Naht einer Sehne, Untere Extremität	83.76.13↔	Sonstige Sehnentransposition, Unterarm
83.64.19↔	Sonstige Naht einer Sehne, Andere Lokalisation	83.76.14↔	Sonstige Sehnentransposition, Brustwand und Rücken
83.64.99↔	Sonstige Naht einer Sehne, sonstige	83.76.15↔	So Sehnentransposition, Leist und Genreg und Gesäss
83.65.00↔	Sonstige Naht an Muskel oder Faszie, n.n.bez.	83.76.16↔	Sonstige Sehnentransposition, Untere Extremität
83.65.10↔	Sonstige Naht an Muskel oder Faszie, Kopf und Hals	83.76.19↔	Sonstige Sehnentransposition, Andere Lokalisation
83.65.11↔	Sonstige Naht an Muskel oder Faszie, Schulter und Axilla	83.76.99↔	Sonstige Sehnentransposition, sonstige
83.65.12↔	Sonstige Naht an Muskel oder Faszie, Oberarm und Ellenbogen	83.77.00↔	Muskeltransfer oder -transplantation, n.n.bez.
83.65.13↔	Sonstige Naht an Muskel oder Faszie, Unterarm	83.77.10↔	Muskeltransfer oder -transplantation, Kopf und Hals
83.65.14↔	Sonstige Naht an Muskel oder Faszie, Brustwand, Bauch und Rücken	83.77.11↔	Muskeltransfer oder -transplantation, Schulter und Axilla
83.65.15↔	Sonstige Nht an M o Fasz, Leist und Genreg und Gesäss	83.77.12↔	Muskeltransfer oder -transplantation, Oberarm und Ellenbogen
83.65.16↔	Sonstige Naht an Muskel oder Faszie, Untere Extremität	83.77.13↔	Muskeltransfer oder -transplantation, Unterarm
83.65.19↔	Sonstige Naht an Muskel oder Faszie, Andere Lokalisation	83.77.14↔	Mtransfer o transplantation, Bruw, Bauch und Rücken
83.65.99↔	Sonstige Naht an Muskel oder Faszie, sonstige	83.77.15↔	MTransf o Tx, Leist und Genreg und Gesäss
83.71.00↔	Sehnenverlängerung, n.n.bez.	83.77.16↔	Muskeltransfer oder -transplantation, Untere Extremität
83.71.10↔	Sehnenverlängerung, Kopf und Hals	83.77.19↔	Muskeltransfer oder -transplantation, Andere Lokalisation
83.71.11↔	Sehnenverlängerung, Schulter und Axilla	83.77.99↔	Muskeltransfer oder -transplantation, sonstige
83.71.12↔	Sehnenverlängerung, Oberarm und Ellenbogen	83.79↔	Sonstige Muskeltransposition
83.71.13↔	Sehnenverlängerung, Unterarm	83.81.00↔	Sehnentransplantation, n.n.bez.
83.71.14↔	Sehnenverlängerung, Brustwand, Bauch und Rücken	83.81.10↔	Sehnentransplantation, Kopf und Hals
83.71.15↔	Sehnenverlängerung, Leisten- und Genitalregion und Gesäss	83.81.11↔	Sehnentransplantation, Schulter und Axilla
83.71.16↔	Sehnenverlängerung, Untere Extremität	83.81.12↔	Sehnentransplantation, Oberarm und Ellenbogen
83.71.19↔	Sehnenverlängerung, Andere Lokalisation	83.81.13↔	Sehnentransplantation, Unterarm
83.71.99↔	Sehnenverlängerung, sonstige	83.81.14↔	Sehnentransplantation, Brustwand, Bauch und Rücken
83.72.00↔	Sehnenverkürzung, n.n.bez.	83.81.15↔	Sehnentransplantation, Leisten- und Genitalregion und Gesäss
83.72.10↔	Sehnenverkürzung, Kopf und Hals	83.81.16↔	Sehnentransplantation, Untere Extremität
83.72.11↔	Sehnenverkürzung, Schulter und Axilla	83.81.19↔	Sehnentransplantation, Andere Lokalisation
83.72.12↔	Sehnenverkürzung, Oberarm und Ellenbogen	83.81.99↔	Sehnentransplantation, sonstige
83.72.13↔	Sehnenverkürzung, Unterarm	83.82.00↔	Muskel- oder Faszientransplantation, n.n.bez.
83.72.14↔	Sehnenverkürzung, Brustwand, Bauch und Rücken	83.82.10↔	Muskel oder Fasztz, Fasztz, Kopf und Hals
		83.82.11↔	Muskel oder Fasztz, Fasztz, Schulter und Axilla
		83.82.12↔	Muskel oder Fasztz, Fasztz, Oberarm und Ellb
		83.82.13↔	Muskel oder Fasztz, Fasztz, Unterarm



83.82.14↔	Muskel oder Fasztz, Fasztz, Bruw, Bauch und Rücken	83.87.96↔	Sonstige plastische Operationen am Muskel, Untere Extremität
83.82.15↔	M oder Fasztz, Fasztz, Leist und Genreg und Gesäss	83.87.97↔	Sonstige plastische Operationen am Muskel, Andere Lokalisation
83.82.16↔	Muskel oder Fasztz, Fasztz, Untere Extrem	83.87.99↔	Sonstige plastische Operationen am Muskel, sonstige
83.82.19↔	Muskel oder Fasztz, Fasztz, And Lokalisation	83.88.00↔	Sonstige plastische Operationen an der Sehne, n.n.bez.
83.82.20↔	M o Fasztz, Tx e lok M o Faszlapp, Kopf und Ha	83.88.10↔	Sonstige Plast Op an d Sehne, Augm e Sehne, Kopf und Ha
83.82.21↔	M o Fasztz, Tx e lok M o Faszlapp, Schult und Axilla	83.88.11↔	So Plast Op an d Sehn, Augm e Sehn, Schult und Axilla
83.82.22↔	M o Fasztz, Tx e lok M o Faszlapp, Oba und Ellb	83.88.12↔	Sonstige Plast Op an d Sehn, Augm e Sehn, Oba und Ellb
83.82.23↔	M o Fasztz, Tx e lok M o Faszlapp, Unterarm	83.88.13↔	Sonstige Plast Op an d Sehn, Augm e Sehne, Unterarm
83.82.24↔	M o Fasztz, Tx e lok M o Faszlapp, Bruw, Bauch u Rücken	83.88.14↔	S Plst Op an d Shn, Agm e Shn, Brw, Bauch u Rückn
83.82.25↔	M o Fsztx, Tx e lk M o Fszlp, Leist u Gnrg u Gsäss	83.88.15↔	S Plst Op an d Shn, Agm e Shn, Leist u Gnrg u Gsäß
83.82.26↔	M o Fasztz, Tx e lok M o Faszlapp, Untere Extrem	83.88.16↔	Sonstige Plast Op an d Sehn, Augm e Sehn, Untere Extrem
83.82.29↔	M o Fasztz, Tx e lok M o Faszlapp, And Lok	83.88.19↔	Sonstige Plast Op an d Sehne, Augm e Sehne, And Lok
83.82.30↔	M o Fasztz, Tx e osteom o osteofasz Lp, Kopf und Ha	83.88.20↔	Sonstige Plast Op an d Sehn, Sehnenerspl, Kopf und Ha
83.82.31↔	M o Fasztz, Tx e osteom o osteofasz Lp, Schult u Axilla	83.88.21↔	So Plast Op an d Sehn, Sehnenerspl, Schult und Axilla
83.82.32↔	M o Fasztz, Tx e osteom o osteofasz Lp, Oba und Ellb	83.88.22↔	Sonstige Plast Op an d Sehn, Sehnenerspl, Oba und Ellb
83.82.33↔	M o Fasztz, Tx e osteom o osteofasz Lp, Unterarm	83.88.23↔	Sonstige Plast Op an d Sehn, Sehnenerspl, Unterarm
83.82.34↔	M o Fsztx, Tx e osteom o osteofasz Lp, Brw, Bauch u Rückn	83.88.24↔	S Plst Op an d Shn, Shnrspl, Brw, Bauch u Rückn
83.82.35↔	M o Fsztx, Tx e osteom o osteofasz Lp, Leist u Gnrg u Gsäss	83.88.25↔	S Plst Op an d Shn, Shnrspl, Leist u Gnrg u Gsäß
83.82.36↔	M o Fasztz, Tx e osteom o osteofasz Lp, Untere Extrem	83.88.26↔	Sonstige Plast Op an d Sehn, Sehnenerspl, Untere Extrem
83.82.39↔	M o Fasztz, Tx e osteom o osteofasz Lp, And Lok	83.88.29↔	Sonstige Plast Op an d Sehn, Sehnenerspl, And Lok
83.82.40↔	M o Fsztx, Tx e snst Lppntx m mkrvsk Anst aus M o Fsz, Kpf u H	83.88.30↔	So Plast Op an d Sehn, Schaffung e Sehnklag, Kopf u Ha
83.82.41↔	M o Fsztx, Tx e snst Lppntx m mkrvsk Anst aus M o Fsz, Schl&Axll	83.88.31↔	S Plst Op an d Shn, Schffng e Shntxlg, Schl u Axll
83.82.42↔	M o Fsztx, Tx e snst Lppntx m mkrvsk Anst aus M o Fsz, Ob u Ellb	83.88.32↔	S Plst Op an d Shn, Schffng e Shntxlg, Ob u Ellb
83.82.43↔	M o Fsztx, Tx e snst Lppntx m mkrvsk Anst aus M o Fsz, Unt	83.88.33↔	So Plast Op an d Sehn, Schaffung e Sehnklag, Unterarm
83.82.44↔	Musk/Fassztz, Tx Lppntx mkrvsk Anst aus M/Fsz, Brw/Bauch/Rückn	83.88.34↔	S Plst Op an d Shn, Schffng e Shntxlg, Brw, Bauch u Rückn
83.82.45↔	M/Fsztx, Txsnst Lppntxmkrvsk Anst aus M/Fsz, Leist/Gnrg/Gsäß	83.88.35↔	S Plst Op an d Shn, Schffng e Shntxlg, Leist u Gnrg u Gsäß
83.82.46↔	M o Fsztx, Tx e snst Lppntx m mkrvsk Anst aus M o Fsz, Unt Extrm	83.88.36↔	S Plst Op an d Shn, Schffng e Shntxlg, Unt Extrm
83.82.47↔	M o Fsztx, Tx e snst Lppntx m mkrvsk Anst aus M o Fsz, And Lk	83.88.39↔	So Plast Op an d Sehn, Schaffung e Sehnklag, And Lok
83.82.99↔	Muskel- oder Faszientransplantation, sonstige	83.88.40↔	Sonstige Plast Op an d Sehne, Tenodese, Kopf und Ha
83.83↔	Plastische Rekonstruktion eines Ringbandes	83.88.41↔	So Plast Op an d Sehn, Tenodese, Schult und Axilla
83.84↔	Lösung eines Klumpfusses, n.a.klass.	83.88.42↔	Sonstige Plast Op an d Sehne, Tenodese, Oba und Ellb
83.85.00↔	Sonstige Längenänderung an Muskel oder Sehne, n.n.bez.	83.88.43↔	Sonstige plastische Operationen an der Sehne, Tenodese, Unterarm
83.85.10↔	So LängÄnd an M o Sehn, Verl v M o Sehn, Kopf u Ha	83.88.44↔	So Plast Op an d Sehn, Tenodese, Bruw, Bauch und Rücken
83.85.11↔	S LängÄnd an M o Shn, Vrl v M o Shn, Schl u Axll	83.88.45↔	So Plast Op an d Sehn, Tenodese, Leist u Genreg u Gesäß
83.85.12↔	So LängÄnd an M o Sehn, Verl v M o Sehn, Oba u Ellb	83.88.46↔	Sonstige Plast Op an d Sehne, Tenodese, Untere Extrem
83.85.13↔	So LängÄnd an M o Sehn, Verlängerung von M o Sehn, Unta	83.88.49↔	Sonstige plastische Op an d Sehne, Tenodese, And Lok
83.85.14↔	S LängÄnd an M o Shn, Vrl v M o Shn, Brw, Bauch u Rückn	83.88.90↔	Sonstige plastische Operationen an der Sehne, Kopf und Hals
83.85.15↔	S LängÄnd an M o Shn, Vrl v M o Shn, Leist u Gnrg u Gsäß	83.88.91↔	Sonstige plastische Op an d Sehne, Schulter und Axilla
83.85.16↔	So LängÄnd an M o Sehn, Verl v M o Sehn, Unt Extrem	83.88.92↔	Sonstige plastische Op an d Sehne, Oba und Ellb
83.85.19↔	S LängÄnd an M o Shn, Vrl v M o Shn, And Lokstion	83.88.93↔	Sonstige plastische Operationen an der Sehne, Unterarm
83.85.20↔	So LängÄnd an M o Sehn, Verk v M o Sehn, Kopf u Ha	83.88.94↔	Sonstige Plast Op an d Sehne, Bruw, Bauch und Rücken
83.85.21↔	S LängÄnd an M o Shn, Vrk v M o Shn, Schl u Axll	83.88.95↔	So Plast Op an d Sehn, Leist und Genreg und Gesäß
83.85.22↔	So LängÄnd an M o Sehn, Verk v M o Sehn, Oba u Ellb	83.88.96↔	Sonstige plastische Operationen an der Sehne, Untere Extremität
83.85.23↔	So LängÄnd an M o Sehn, Verkürzung von M o Sehn, Unta	83.88.97↔	Sonstige plastische Operationen an d Sehne, And Lok
83.85.24↔	S LängÄnd an M o Shn, Vrk v M o Shn, Brw, Bauch u Rückn	83.88.99↔	Sonstige plastische Operationen an der Sehne, sonstige
83.85.25↔	S LängÄnd an M o Shn, Vrk v M o Shn, Leist u Gnrg u Gsäß	83.89.00↔	Sonstige plastische Operationen an der Faszie, n.n.bez.
83.85.26↔	So LängÄnd an M o Sehn, Verk v M o Sehn, Unt Extrem	83.89.10↔	S Plst Op an d Fsz, Vrl, Vrk u Dpp e Fsz, Kpf u H
83.85.29↔	So LängÄnd an M o Sehn, Verkürzung v M o Sehn, And Lok	83.89.11↔	S Plst Op an d Fsz, Vrl, Vrk u Dpp e Fsz, Schl u Axll
83.85.99↔	Sonstige Längenänderung an Muskel oder Sehne, sonstige	83.89.12↔	S Plst Op an d Fsz, Vrl, Vrk u Dpp e Fsz, Ob u Ellb
83.86↔	Quadrizepssehnen-Rekonstruktion	83.89.13↔	So Plast Op an d Fasz, Verl, Verk u Dopp e Fasz, Unta
83.87.00↔	Sonstige plastische Operationen am Muskel, n.n.bez.	83.89.14↔	S Plst Op an d Fsz, Vrl, Vrk u Dpp e Fsz, Brw, Bauch u Rückn
83.87.10↔	Sonstige plastische Op a M, Mplastik, Kopf und Ha	83.89.15↔	S Plst Op an d Fsz, Vrl, Vrk u Dpp e Fsz, Leist u Gnrg u Gsäß
83.87.11↔	Sonstige Plast Op a M, Mplastik, Schulter und Axilla	83.89.16↔	S Plst Op an d Fsz, Vrl, Vrk u Dpp e Fsz, Unt Extrm
83.87.12↔	Sonstige plastische Op a M, Mplastik, Oba und Ellb	83.89.19↔	S Plst Op an d Fsz, Vrl, Vrk u Dpp e Fsz, And Lk
83.87.13↔	Sonstige plastische Op a M, Mplastik, Unterarm	83.89.20↔	S Plst Op an d Fsz, Dckng e Df an e Fsz, Kpf u H
83.87.14↔	Sonstige Plast Op a M, MPlast, Bruw, Bauch und Rücken	83.89.21↔	S Plst Op an d Fsz, Dckng e Df an e Fsz, Schl u Axll
83.87.15↔	So Plast Op a M, MPlast, Leist und Genreg und Gesäß	83.89.22↔	S Plst Op an d Fsz, Dckng e Df an e Fsz, Ob u Ellb
83.87.16↔	Sonstige plastische Op a M, Mplastik, Untere Extrem	83.89.23↔	So Plast Op an d Fasz, Deckung e Def an e Fasz, Unta
83.87.19↔	Sonstige plastische Operationen a M, Mplastik, And Lok	83.89.24↔	S Plst Op an d Fsz, Dckng e Df an e Fsz, Brw, Bauch u Rückn
83.87.90↔	Sonstige plastische Operationen am Muskel, Kopf und Hals	83.89.25↔	S Plst Op an d Fsz, Dckng e Df an e Fsz, Leist u Gnrg u Gsäß
83.87.91↔	Sonstige plastische Operationen am Muskel, Schulter und Axilla	83.89.26↔	S Plst Op an d Fsz, Dckng e Df an e Fsz, Unt Extrm
83.87.92↔	Sonstige plastische Operationen a M, Oberarm und Ellb	83.89.29↔	So Plast Op an d Fasz, Deckung e Def an e Fasz, And Lok
83.87.93↔	Sonstige plastische Operationen am Muskel, Unterarm	83.89.90↔	Sonstige plastische Operationen an der Faszie, Kopf und Hals
83.87.94↔	Sonstige plastische Op a M, Bruw, Bauch und Rücken	83.89.91↔	Sonstige plastische Op an d Fasz, Schulter und Axilla
83.87.95↔	Sonstige plastische Op a M, Leist und Genreg und Gesäß	83.89.92↔	Sonstige plastische Operationen an d Fasz, Oba und Ellb
		83.89.93↔	Sonstige plastische Operationen an der Faszie, Unterarm
		83.89.94↔	Sonstige Plast Op an d Fasz, Bruw, Bauch und Rücken

83.89.95↔	So Plast Op an d Fasz, Leist und Genreg und Gesäß	84.25↔	Zehen-Replantation
83.89.96↔	Sonstige plastische Operationen an der Faszie, Untere Extremität	84.26↔	Fuss-Replantation
83.89.97↔	Sonstige plastische Operationen an d Fasz, And Lok	84.27.00↔	Replantation von Unterschenkel oder Sprunggelenk, n.n.bez.
83.89.99↔	Sonstige plastische Operationen an der Faszie, sonstige	84.27.10↔	Repl von Us o Sg, Repl vom Us i Kniebereich
83.91.00↔	Lös von Adhäs von M, Sehne, Fasz und Bursa, n.n.bez.	84.27.99↔	Replantation von Unterschenkel oder Sprunggelenk, sonstige
83.91.10↔	Lös von Adhäs von M, Sehne, Fasz und Bursa, Kopf und Ha	84.28↔	Oberschenkel-Replantation
83.91.11↔	Lös v Adhäs v M, Sehn, Fasz u Bursa, Schult u Axilla	84.29.00↔	Sonstige Replantation, n.n.bez.
83.91.12↔	Lös von Adhäs von M, Sehn, Fasz und Bursa, Oba und Ellb	84.29.10↔	Sonstige Replantation, Obere Extremität
83.91.13↔	Lös von Adhäs von M, Sehne, Fasz und Bursa, Unterarm	84.29.20↔	Sonstige Replantation, Untere Extremität
83.91.14↔	Lös v Adhäs v M, Shn, Fsz u Brs, Brw, Bauch u Rückn	84.29.99↔	Sonstige Replantation, sonstige
83.91.15↔	Lös v Adhäs v M, Shn, Fsz u Brs, Leist u Gnrg u Gsäß	84.3x.00↔	Revision eines Amputationsstumpfes, n.n.bez.
83.91.16↔	Lös von Adhäs von M, Sehn, Fasz u Bursa, Untere Extrem	84.3x.10↔	Revision eines Amputationsstumpfes, Schulter- und Oberarmregion
83.91.19↔	Lös von Adhäs von M, Sehne, Fasz und Bursa, And Lok	84.3x.11↔	Revision eines Amputationsstumpfes, Unterarmregion
83.91.99↔	Lös von Adhäs von M, Sehne, Fasz und Bursa, sonstige	84.3x.12↔	Revision eines Amputationsstumpfes, Handregion
83.99.00↔	Andere Operationen an Muskel, Sehne, Faszie und Bursa, n.n.bez.	84.3x.13↔	Revision eines Amputationsstumpfes, Untere Extremität
83.99.10↔	And Op an M, Shn, Fsz u Brs, And Op an Shn, Kpf u H	84.3x.19↔	Revision eines Amputationsstumpfes, Andere Lokalisation
83.99.11↔	And Op an M, Shn, Fsz u Brs, And Op an Shn, Schl u Axil	84.3x.99↔	Revision eines Amputationsstumpfes, sonstige
83.99.12↔	And Op an M, Shn, Fsz u Brs, And Op an Shn, Ob u Ellb	84.51.00↔	Einsetzen von interkorporellen Implantaten, n.n.bez.
83.99.13↔	And Op an M, Sehn, Fasz u Bursa, And Op an Sehn, Unta	84.51.10↔	Einsetzen von interkorporellen Cages, 1 Segment
83.99.14↔	And Op an M, Shn, Fsz u Brs, And Op an Shn, Brw, Bauch u Rückn	84.51.11↔	Einsetzen von interkorporellen Cages, 2 Segmente
83.99.15↔	And Op an M, Shn, Fsz u Brs, And Op an Shn, Leist u Gnrg u Gsäß	84.51.12↔	Einsetzen von interkorporellen Cages, 3 Segmente
83.99.16↔	And Op an M, Shn, Fsz u Brs, And Op an Shn, Unt Extrm	84.51.13↔	Einsetzen von interkorporellen Cages, 4 oder mehr Segmente
83.99.19↔	And Op an M, Shn, Fsz u Brs, And Op an Shn, And Lk	84.51.99↔	Einsetzen von interkorporellen Implantaten, sonstige
83.99.20↔	And Op an M, Shn, Fsz u Brs, And Op an M, Fsz u Brs, Kpf u H	84.53.00↔	Implnt v int Verlängvrr d Extrm m knt Trkt, n.n.bz.
83.99.21↔	And Op an M,Shn,Fsz&Brs,And Op an M,Fsz&Brs,Schl&Axil	84.53.10↔	Imp int Vrlvr d Extrm m knt Trkt,ImplntN mtr int Vrl/Kntnrspsys
83.99.22↔	And Op an M, Shn, Fsz u Brs, And Op an M, Fsz u Brs, Ob u Ellb	84.53.11↔	Imp int Vlvrr d Extrm m knt Trkt,Imp mtr int Vrl/Kntnrspsys
83.99.23↔	And Op an M, Shn, Fsz u Brs, And Op an M, Fsz u Brs, Unt	84.53.99↔	Implant v int Verlängvorr d Extrm m kinet Trakt, So
83.99.24↔	And Op an M/Shn/Fsz/Brs, And Op an M/Fsz/Brs, Brw, Bauch/Rückn	84.54↔	Implant von sonst internen VerlängVorr der Extrem
83.99.25↔	And Op an M, Shn, Fsz/Brs, And Op an M, Fsz/Brs, Leist/Gnrg/Gsäß	84.55.00↔	Einsetzen von Knochenersatzmaterial, n.n.bez.
83.99.26↔	And Op an M, Shn, Fsz u Brs, And Op an M, Fsz u Brs, Unt Extrm	84.55.10↔	Einsetz von Knochenersmat, Skap, Klav, Rip und Sternum
83.99.29↔	And Op an M, Shn, Fsz u Brs, And Op an M, Fsz u Brs, And Lk	84.55.11↔	Einsetzen von Knochenersatzmaterial, Humerus
83.99.30↔	Revision (ohne Ersetzen) eines Skelettmuskelstimulators	84.55.12↔	Einsetzen von Knochenersatzmaterial, Radius und Ulna
83.99.99↔	Andere Operationen an Muskel, Sehne, Faszie und Bursa, sonstige	84.55.13↔	Einsetzen von Knochenersatzmaterial, Karpalia und Metakarpalia
84.00↔	Amputation an der oberen Extremität, n.n.bez.	84.55.14↔	Einsetzen von Knochenersatzmaterial, Phalangen der Hand
84.01↔	Amput und Exartikulat an e Fing (ausgen am Daum)	84.55.15↔	Einsetzen von Knochenersatzmaterial, Becken
84.02↔	Amputation und Exartikulation am Daumen	84.55.16↔	Einsetzen von Knochenersatzmaterial, Femur
84.03.00↔	Hand-Amputation, n.n.bez.	84.55.17↔	Einsetzen von Knochenersatzmaterial, Patella
84.03.10↔	HandAmput, Komplette HandAmput an Handwur o Mitthand	84.55.18↔	Einsetzen von Knochenersatzmaterial, Tibia
84.03.99↔	Hand-Amputation, sonstige	84.55.19↔	Einsetzen von Knochenersatzmaterial, Fibula
84.04↔	Handgelenks-Exartikulation	84.55.20↔	Einsetzen von Knochenersatzmaterial, Tarsalia und Metatarsalia
84.05↔	Vorderarm-Amputation	84.55.21↔	Einsetzen von Knochenersatzmaterial, Phalangen des Fußes
84.06↔	Ellbogen-Exartikulation	84.55.29↔	Einsetzen von Knochenersatzmaterial, Andere Lokalisation
84.07↔	Oberarm-Amputation	84.55.30↔	Enstz v Knchnrsmt, Implnt, Rv o Wchs e Knchnteilstz
84.08↔	Schultergelenk-Exartikulation	84.55.99↔	Einsetzen von Knochenersatzmaterial, sonstige
84.09↔	Interthorakoskapuläre Amputation	84.56↔	Einsetzen von Spacer (Zement)
84.10↔	Amputation der unteren Extremität, n.n.bez.	84.57↔	Entfernen von Spacer (Zement)
84.11↔	Zehenamputation	84.59↔	Einsetzen von sonstiger vertebralen Vorrichtung
84.12↔	Amputation durch Fuss	84.60↔	Einsetzen von Diskusprothese, nicht näher bezeichnet
84.13↔	Exartikulation im Sprunggelenk	84.61↔	Einsetzen von partieller Diskusprothese, zervikal
84.14↔	Transmalleoläre Amputation im Sprunggelenk	84.62↔	Einsetzen von totaler Diskusprothese, zervikal
84.15↔	Sonstige Unterschenkel-Amputation	84.63↔	Einsetzen von Diskusprothese, thorakal
84.16↔	Knie-Exartikulation	84.64↔	Einsetzen von partieller Diskusprothese, lumbosakral
84.17↔	Oberschenkel-Amputation	84.65↔	Einsetzen von totaler Diskusprothese, lumbosakral
84.18↔	Hüft-Exartikulation	84.66.00↔	Rev o Ersetz von künstl Diskproth, zervikal, n.n.bez.
84.19↔	Abdominopelvine Amputation	84.66.10↔	Ersetzen von künstlicher Diskusprothese, zervikal
84.21↔	Daumen-Replantation	84.66.20↔	Revision von künstlicher Diskusprothese, zervikal
84.22↔	Finger-Replantation (ausser Daumen)	84.66.99↔	Rev o Ersetz von künstl Diskproth, zervikal, sonstige
84.23.00↔	Replantation von Vorderarm, Handgelenk oder Hand, n.n.bez.	84.67↔	Revision oder Ersetzen von künstlicher Diskusprothese, thorakal
84.23.10↔	Repl von Vorderarm, Hdgel o Hand, Repl von Vorderarm	84.68.00↔	Rev o Ersetz von künstl Diskproth, lumbosakr, n.n.bez.
84.23.11↔	Repl von Vorderarm, Hdgel o Hand, Repl von Hdgel o Hand	84.68.10↔	Ersetzen von künstlicher Diskusprothese, lumbosakral
84.23.99↔	Replantation von Vorderarm, Handgelenk oder Hand, sonstige	84.68.20↔	Revision von künstlicher Diskusprothese, lumbosakral
84.24↔	Oberarm-Replantation	84.68.99↔	Rev o Ersetz von künstl Diskproth, lumbosakr, sonstige
		84.69.00↔	Revision oder Ersetzen von künstlicher Diskusprothese, n.n.bez.
		84.69.10↔	Ersetzen von künstlicher Diskusprothese
		84.69.20↔	Revision von künstlicher Diskusprothese
		84.69.99↔	Revision oder Ersetzen von künstlicher Diskusprothese, sonstige
		84.71↔	Anlegen einer externen Fixationsvorrichtung, eindimensional



84.72↔	Anlegen einer externen Fixationsvorrichtung, Ringsystem	85.87.00↔	Sonstige Operation an der Brustwarze, n.n.bez.
84.73↔	Anlegen einer gemischten Vorrichtung	85.87.10↔	Naht an der Brustwarze (nach Verletzung)
84.80.00↔	Einsetzen oder Ersetzen von interspinösen Implantaten, n.n.bez.	85.87.11↔	Plastische Rekonstruktion d Brustwarz d Hauttx
84.80.10↔	Einsetzen eines interspinösen Spreizers, 1 Segment	85.87.12↔	Plastische Rekonstruktion der Brustwarze durch Tätowierung
84.80.11↔	Einsetzen von interspinösen Spreizern, 2 oder mehr Segmente	85.87.13↔	Chirurgische Eversion einer invertierten Brustwarze
84.80.20↔	Ersetzen eines interspinösen Spreizers, 1 Segment	85.87.14↔	Plastische Rekonstruktion eines Warzenhofes (durch Tätowierung)
84.80.21↔	Ersetzen von interspinösen Spreizern, 2 oder mehr Segmente	85.87.99↔	Sonstige Operation an der Brustwarze, sonstige
84.80.99↔	Einsetzen oder Ersetzen von interspinösen Implantaten, sonstige	85.89.00↔	Sonstige Mammoplastik, n.n.bez.
84.81.00↔	Revision von interspinösen Implantaten, n.n.bez.	85.89.10↔	Mammoplastik mit freiem Haut-Muskel-Transplantat
84.81.20↔	Revision von interspinösen Implantaten	85.89.11↔	Mammopl m gestielt HautMTx (myokut Lp), oh Prothimpl
84.81.99↔	Revision von interspinösen Implantaten, sonstige	85.89.12↔	Mammopl m gestielt HautMTx (myokut Lp), m Prothimpl
84.82↔	Eins od Ersetz v Vorricht z dyn Stab m Pedikelschr	85.89.13↔	Mammoplastik mit Omentumlappen
84.83↔	Revision v Vorricht z dyn Stab m Pedikelschr	85.89.99↔	Sonstige Mammoplastik, sonstige
84.84↔	Einsetzen oder Ersetzen von Facetten-gelenksprothesen	85.93↔	Revision eines Mammaimplantats
84.85↔	Revision von Facettengelenksprothesen	85.94↔	Entfernen eines Mammaimplantats
84.91↔	Amputation, n.n.bez.	85.95↔	Einsetzen eines Gewebeexpanders in die Mamma
84.92↔	Trennung von eineiigen siamesischen Zwillingen	86.4x.00↔	Radikale Exzision einer Hautläsion, n.n.bez.
84.93↔	Trennung von zweieiigen siamesischen Zwillingen	86.4x.10↔	Radikale Exz e Hautlās a Kopf mit histgr Kontrolle
85.22.00↔	Quadrantenresektion der Mamma, n.n.bez.	86.4x.11↔	Radikale Exz e Hautlās d Halses mit histgr Kontrolle
85.22.10↔	Quadrantenresektion der Mamma, ohne axilläre Lymphadenektomie	86.4x.13↔	Rad Exz e Hautlās an Unterarm und Hand m histgr Kontr
85.22.11↔	Quadrantenresektion der Mamma, mit axillärer Lymphadenektomie	86.4x.17↔	Rd Exz e Hautlās an Leist u Gnrg u Gsäß m histgr Kntr
85.22.99↔	Quadrantenresektion der Mamma, Sonstige	86.4x.18↔	Radikale Exz e Hautlās d unteren Extrem m histgr Kontr
85.23.00↔	Subtotale Mastektomie, n.n.bez.	86.4x.19↔	Radikale Exz e Hautlās and Lok mit histgr Kontr
85.23.10↔	Subtotale Mastektomie, ohne axilläre Lymphadenektomie	86.4x.20↔	Rad Exz e Hautlās a Kopf m Tx o Transp von Haut
85.23.11↔	Subtotale Mastektomie, mit axillärer Lymphadenektomie	86.4x.21↔	Rad Exz e Hautlās d Halses m Tx o Transp von Haut
85.23.12↔	Subtotale Mastekt b Gynākomastie, oh axilläre Lymphekt	86.4x.22↔	Rd Exz e Hautlās an Schl t u Axll m Tx o Trnsp v Haut
85.23.13↔	Subtotale Mastekt b Gynākomastie, m axillärer Lymphekt	86.4x.23↔	Rad Exz e Hautlās an Oba u Ellb m Tx o Transp von Haut
85.23.99↔	Subtotale Mastektomie, sonstige	86.4x.24↔	Rad Exz e Hautlās d Unterarmes m Tx o Transp von Haut
85.24↔	Exzision von ektopischem Mammagewebe	86.4x.25↔	Rad Exz e Hautlās d Hand m Tx o Transp von Haut
85.25↔	Exzision einer Brustwarze	86.4x.26↔	Rad Exz e Hautlās an Bruw u Rücken m Tx o Transp v Haut
85.31↔	Einseitige Mammareduktionsplastik	86.4x.27↔	Rad Exz e Hautlās an d Bauchreg m Tx o Transp von Haut
85.32↔	Beidseitige Mammareduktionsplastik	86.4x.28↔	Rad Exz e Hautlās d Leist u Genreg m Tx o Transp v Haut
85.33↔	Einseitige subkutane Mastekt mit glz ProthImplant	86.4x.29↔	Rad Exz e Hautlās and Lok m Tx o Transp von Haut
85.34↔	Sonstige einseitige subkutane Mastektomie	86.4x.2a↔	Rad Exz e Hautlās a Gesäß m Tx o Transp von Haut
85.35↔	Beidseitige subkutane Mastekt mit glz ProthImplant	86.4x.2b↔	Rad Exz e Hautlās d unt Extrem m Tx o Transp von Haut
85.36↔	Sonstige beidseitige subkutane Mastektomie	86.4x.30↔	Mkrg Chr a Schnllschntt (Mhs' Mcrgrphc Srgr)
85.41↔	Einseitige einfache Mastektomie	86.4x.31↔	Mkrg Chr a Prffnschntt (3DHstgje n Tübng Mthd)
85.42↔	Beidseitige einfache Mastektomie	86.4x.99↔	Radikale Exzision einer Hautläsion, sonstige
85.43↔	Einseitige modifizierte radikale Mastektomie	86.60↔	Freies Hauttransplantat, n.n.bez.
85.44↔	Beidseitige modifizierte radikale Mastektomie	86.61.00↔	Vollhauttransplantat an die Hand, n.n.bez.
85.45.00↔	Einseitige radikale Mastektomie, n.n.bez.	86.61.10↔	Kleinflächiges Vollhauttransplantat an die Hand
85.45.10↔	Ens Rd Mstkt oh Brstwndteilrsktion, oh Lymphkt	86.61.20↔	Großflächiges Vollhauttransplantat an die Hand
85.45.11↔	Eins Rad Mastekt m Brustwandteilresektion, oh Lymphekt	86.61.99↔	Vollhauttransplantat an die Hand, sonstige
85.45.12↔	Eins Rad Mastekt oh Brustwandteilresektion, m Lymphekt	86.62.00↔	Sonstiges Hauttransplantat an die Hand, n.n.bez.
85.45.13↔	Eins Rad Mastekt m Brustwandteilresektion, m Lymphekt	86.62.10↔	Kleinflächiges Spalthauttransplantat an die Hand
85.45.99↔	Einseitige radikale Mastektomie, sonstige	86.62.20↔	Großflächiges Spalthauttransplantat an die Hand
85.46↔	Beidseitige radikale Mastektomie	86.62.99↔	Sonstiges Hauttransplantat an die Hand, sonstiges
85.47↔	Einseitige erweiterte radikale Mastektomie	86.63.00↔	Vollhauttransplantat an andere Lokalisationen, n.n.bez.
85.48↔	Beidseitige erweiterte radikale Mastektomie	86.63.10↔	Kleinfl VollhautTx an D Kopf (auss Lip und Mund)
85.50↔	Augmentationsmammoplastik, n.n.bez.	86.63.11↔	Kleinflächiges Vollhauttransplantat an den Hals
85.51↔	Einseitige intramammäre Injektion zur Augmentation	86.63.12↔	Kleinflächiges Vollhauttransplantat an Schulter und Oberarm
85.52↔	Beidseitige intramammäre Injektion zur Augmentation	86.63.13↔	Kleinflächiges Vollhauttransplantat an den Unterarm
85.53.00↔	Einseitige Prothesenimplantation an der Mamma, n.n.bez.	86.63.15↔	Kleinfl Vollhauttransplantat an Bruw, Bauch und Rücken
85.53.10↔	Einseitige Prothesenimplantation an der Mamma, nach Mastektomie	86.63.16↔	Kleinfl Vollhauttransplantat an d Leisten und Genreg
85.53.99↔	Einseitige Prothesenimplantation an der Mamma, sonstige	86.63.17↔	Kleinflächiges Vollhauttransplantat an das Gesäß
85.54.00↔	Beidseitige Prothesenimplantation an der Mamma, n.n.bez.	86.63.18↔	Kleinfl Vollhauttransplantat an Os und Unterschenkel
85.54.10↔	Beidseitige Prothesenimplantation an der Mamma, nach Mastektomie	86.63.19↔	Kleinflächiges Vollhauttransplantat an andere Lokalisation
85.54.99↔	Beidseitige Prothesenimplantation an der Mamma, sonstige	86.63.1a↔	Kleinflächiges Vollhauttransplantat an den Fuß
85.6↔	Mastopexie	86.63.20↔	Groß VollhautTx an D Kopf (auss Lip und Mund)
85.7↔	Totale plastische Rekonstruktion der Mamma	86.63.21↔	Großflächiges Vollhauttransplantat an den Hals
85.82↔	Spalthauttransplantat an die Mamma	86.63.22↔	Großflächiges Vollhauttransplantat an Schulter und Oberarm
85.83↔	Vollhauttransplantat an die Mamma	86.63.23↔	Großflächiges Vollhauttransplantat an den Unterarm
85.84↔	Mammarekonstruktion mit gestieltem Hautlappen	86.63.25↔	Groß Vollhauttransplantat an Bruw, Bauch und Rücken
85.85↔	Mammarekonstruktion mit gestielten Muskelhautlappen	86.63.26↔	Groß Vollhauttransplantat an d Leisten und Genreg
85.86↔	Transplantation einer Brustwarze	86.63.27↔	Großflächiges Vollhauttransplantat an das Gesäß
		86.63.28↔	Groß Vollhauttransplantat an Os und Unterschenkel
		86.63.29↔	Großflächiges Vollhauttransplantat an andere Lokalisation
		86.63.2a↔	Großflächiges Vollhauttransplantat an den Fuß
		86.63.99↔	Vollhauttransplantat an andere Lokalisation, sonstige

86.65.00↔	Heterologe Hauttransplantation, n.n.bez.	86.69.13↔	Kleinflächige Spalthauttransplantation an den Unterarm
86.65.10↔	Kleinflächige heterologe Hauttransplantation an den Kopf	86.69.14↔	Kleinflächige Spalthauttransplantation an die Hand
86.65.11↔	Kleinflächige heterologe Hauttransplantation an den Hals	86.69.15↔	Kleinflächige Spalthauttransplantation an Brustwand und Rücken
86.65.12↔	Kleinflächige heterologe Hauttransplantation an Schulter und Oberarm	86.69.16↔	Kleinflächige Spalthauttransplantation an der Bauchregion
86.65.13↔	Kleinflächige heterologe Hauttransplantation an den Unterarm	86.69.17↔	Klfl Spalthauttransplantation an d Leisten und Genreg
86.65.14↔	Kleinflächige heterologe Hauttransplantation an die Hand	86.69.18↔	Klfl Spalthauttransplantation an Os und Unterschenkel
86.65.15↔	Kleinflächige heterologe Hauttx an Bruw und Rücken	86.69.19↔	Kleinflächige Spalthauttransplantation an andere Lokalisation
86.65.16↔	Kleinflächige heterologe Hauttransplantation an die Bauchregion	86.69.1a↔	Kleinflächige Spalthauttransplantation an den Fuß
86.65.17↔	Kleinflächige heterologe Hauttx an d untere Extrem	86.69.20↔	Grofl Spalthauttx an D Kopf (auss Lip und Mund)
86.65.19↔	Kleinflächige heterologe Hauttx an And Lokalisation	86.69.21↔	Großflächige Spalthauttransplantation an den Hals
86.65.20↔	Großflächige heterologe Hauttransplantation an den Kopf	86.69.22↔	Großflächige Spalthauttransplantation an Schulter und Oberarm
86.65.21↔	Großflächige heterologe Hauttransplantation an den Hals	86.69.23↔	Großflächige Spalthauttransplantation an den Unterarm
86.65.22↔	Grofl heterologe Hauttx an Schulter und Oberarm	86.69.24↔	Großflächige Spalthauttransplantation an die Hand
86.65.23↔	Großflächige heterologe Hauttransplantation an den Unterarm	86.69.25↔	Großflächige Spalthauttransplantation an Brustwand und Rücken
86.65.24↔	Großflächige heterologe Hauttransplantation an die Hand	86.69.26↔	Großflächige Spalthauttransplantation an die Bauchregion
86.65.25↔	Grofl heterologe Hauttransplantation an Bruw und Rücken	86.69.27↔	Grofl Spalthauttransplantation an d Leisten und Genreg
86.65.26↔	Großflächige heterologe Hauttransplantation an Bauchregion	86.69.28↔	Großflächige Spalthauttransplantation an das Gesäß
86.65.27↔	Grofl heterologe Hauttransplantation an d untere Extrem	86.69.29↔	Großflächige Spalthauttransplantation an andere Lokalisation
86.65.29↔	Grofl heterologe Hauttx an And Lokalisation	86.69.2a↔	Grofl Spalthauttransplantation an Os und Unterschenkel
86.65.30↔	Transplantation von Schweinehaut	86.69.2b↔	Großflächige Spalthauttransplantation an den Fuß
86.65.40↔	Pm Hautrstz d zweischchtgs DrmsEpdrmsErstzmtrial	86.69.99↔	Sonstige Hauttransplantation an andere Lokalisationen, sonstige
86.65.99↔	Heterologe Hauttransplantation, sonstige	86.70↔	Gestielte oder freie Lappen, n.n.bez.
86.66.00↔	Homologe Hauttransplantation, n.n.bez.	86.71↔	Harauspräg und Vorbereit von gestielt oder fr Lp
86.66.10↔	Kleinflächige homologe Hauttransplantation an den Kopf	86.72↔	Verschiebung eines gestielten Lappens
86.66.11↔	Kleinflächige homologe Hauttransplantation an den Hals	86.73.00↔	Anbr von gestieltem oder fr Lappen an d Hand, n.n.bez.
86.66.12↔	Kleinflächige homologe Hauttx an Schulter und Oberarm	86.73.10↔	Kleinflächige Dehnungsplastik an die Hand
86.66.13↔	Kleinflächige homologe Hauttransplantation an den Unterarm	86.73.11↔	Kleinflächige Verschiebe-Rotationsplastik an die Hand
86.66.14↔	Kleinflächige homologe Hauttransplantation an die Hand	86.73.12↔	Kleinflächige Transpositionsplastik an die Hand
86.66.15↔	Kleinflächige homologe Hauttx an Bruw und Rücken	86.73.13↔	Kleinflächige Insellappenplastik an die Hand
86.66.16↔	Kleinflächige homologe Hauttransplantation an die Bauchregion	86.73.14↔	Kleinflächige Z-Plastik an die Hand
86.66.17↔	Kleinflächige homologe Hauttx an d untere Extrem	86.73.20↔	Großflächige Dehnungsplastik an die Hand
86.66.19↔	Kleinflächige homologe Hauttx an And Lokalisation	86.73.21↔	Großflächige Verschiebe-Rotationsplastik an die Hand
86.66.20↔	Großflächige homologe Hauttransplantation an den Kopf	86.73.22↔	Großflächige Transpositionsplastik an die Hand
86.66.21↔	Großflächige homologe Hauttransplantation an den Hals	86.73.23↔	Großflächige Insellappenplastik an die Hand
86.66.22↔	Grofl homologe Hauttx an Schulter und Oberarm	86.73.24↔	Großflächige Z-Plastik an die Hand
86.66.23↔	Großflächige homologe Hauttransplantation an den Unterarm	86.73.29↔	Sonstige lokale Lappenplastik an die Hand
86.66.24↔	Großflächige homologe Hauttransplantation an die Hand	86.73.30↔	Anbr von fr Lappen mit mikrovasulärer Anast an d Hand
86.66.25↔	Grofl homologe Hauttransplantation an Bruw und Rücken	86.73.40↔	Anbr von gestielt regionalem o gestielt Fernl an d Hand
86.66.26↔	Großflächige homologe Hauttransplantation an die Bauchregion	86.73.80↔	Kombinierte plastische Eingriffe an Haut und Unterhaut der Hand
86.66.27↔	Grofl homologe Hauttransplantation an d untere Extrem	86.73.99↔	Anbr von gestielten oder fr Lappen an d Hand, sonstige
86.66.29↔	Großflächige homologe Hauttransplantation an andere Lokalisation	86.74.00↔	Anbr von gestielt oder fr Lappen an And Lok, n.n.bez.
86.66.99↔	Homologe Hauttransplantation, sonstige	86.74.10↔	Kleinflächige Dehnungsplastik am Kopf (außer Lippe und Mund)
86.67.00↔	Haut-Regenerationsgraft, n.n.bez.	86.74.11↔	Kleinflächige Dehnungsplastik am Hals
86.67.10↔	Kleinflächiges temporäres Haut-Regenerationsgraft an den Kopf	86.74.12↔	Kleinflächige Dehnungsplastik an Schulter und Oberarm
86.67.11↔	Kleinflächiges temporäres Haut-Regenerationsgraft an den Hals	86.74.13↔	Kleinflächige Dehnungsplastik am Unterarm
86.67.12↔	Kleinfl temporäres HautRegenergraft an Schult und Oba	86.74.14↔	Kleinflächige Dehnungsplastik an Brustwand und Rücken
86.67.13↔	Kleinfl temporäres HautRegenergraft an D Unterarm	86.74.15↔	Kleinflächige Dehnungsplastik an der Bauchregion
86.67.14↔	Kleinflächiges temporäres Haut-Regenerationsgraft an die Hand	86.74.16↔	Kleinflächige Dehnungsplastik an der Leisten- und Genitalregion
86.67.15↔	Kleinfl temporäres HautRegenergraft an Bruw und Rücken	86.74.17↔	Kleinflächige Dehnungsplastik am Gesäß
86.67.16↔	Kleinfl temporäres HautRegenergraft an d Bauchreg	86.74.18↔	Kleinflächige Dehnungsplastik an Oberschenkel und Unterschenkel
86.67.17↔	Kleinfl temporäres HautRegenergraft an d untere Extrem	86.74.19↔	Kleinflächige Dehnungsplastik, an andere Lokalisationen
86.67.19↔	Kleinfl temporäres HautRegenerationsgraft an And Lok	86.74.1a↔	Kleinflächige Dehnungsplastik am Fuß
86.67.20↔	Großflächiges temporäres Haut-Regenerationsgraft an den Kopf	86.74.20↔	Klfl VerschiebeRotationspl a Kopf (auss Lip und Mund)
86.67.21↔	Großflächiges temporäres Haut-Regenerationsgraft an den Hals	86.74.21↔	Kleinflächige Verschiebe-Rotationsplastik am Hals
86.67.22↔	Grofl temporäres HautRegenergraft an Schulter und Oba	86.74.22↔	Klfl VerschiebeRotationsplastik an Schulter und Oba
86.67.23↔	Großflächiges temporäres Haut-Regenerationsgraft an den Unterarm	86.74.23↔	Kleinflächige Verschiebe-Rotationsplastik am Unterarm
86.67.24↔	Großflächiges temporäres Haut-Regenerationsgraft an die Hand	86.74.24↔	Kleinflächige Verschiebe-Rotationsplastik an der Hand
86.67.25↔	Grofl temporäres HautRegenergraft an Bruw und Rücken	86.74.25↔	Klfl VerschiebeRotationsplastik an Bruw und Rücken
86.67.26↔	Grofl temporäres HautRegenerationsgraft an d Bauchreg	86.74.26↔	Kleinflächige Verschiebe-Rotationsplastik an der Bauchregion
86.67.27↔	Grofl temporäres HautRegenergraft an d untere Extrem	86.74.27↔	Klfl VerschiebeRotationsplastik an d Leist und Genreg
86.67.29↔	Grofl temporäres HautRegenerationsgraft an And Lok	86.74.28↔	Kleinflächige Verschiebe-Rotationsplastik am Gesäß
86.67.30↔	Permanenter Hautersatz durch Epidermisersatzmaterial	86.74.29↔	Klfl VerschiebeRotationsplastik, an And Lokalisationen
86.67.31↔	Permanenter Hautersatz durch Dermisersatzmaterial	86.74.2a↔	Klfl VerschiebeRotationspl an Os und Unterschenkel
86.67.99↔	Haut-Regenerationsgraft, sonstige	86.74.2b↔	Kleinflächige Verschiebe-Rotationsplastik am Fuß
86.69.00↔	Sonstige Hauttransplantation an andere Lokalisationen, n.n.bez.	86.74.30↔	Klfl Transpositionsplastik a Kopf (auss Lippe und Mund)
86.69.10↔	Klfl Spalthauttx an D Kopf (auss Lip und Mund)	86.74.31↔	Kleinflächige Transpositionsplastik am Hals
86.69.11↔	Kleinflächige Spalthauttransplantation an den Hals		
86.69.12↔	Kleinflächige Spalthauttransplantation an Schulter und Oberarm		



86.74.32↔	Kleinflächige Transpositionsplastik an Schulter und Oberarm	86.76.2a↔	Großflächige Verschiebe-Rotationsplastik am Fuß
86.74.33↔	Kleinflächige Transpositionsplastik am Unterarm	86.76.30↔	Groß Transpositionsplastik a Kopf (auss Lip und Mund)
86.74.34↔	Kleinflächige Transpositionsplastik an Brustwand und Rücken	86.76.31↔	Großflächige Transpositionsplastik am Hals
86.74.35↔	Kleinflächige Transpositionsplastik an der Bauchregion	86.76.32↔	Großflächige Transpositionsplastik an Schulter und Oberarm
86.74.36↔	Klfl Transpositionsplastik an d Leisten und Genreg	86.76.33↔	Großflächige Transpositionsplastik am Unterarm
86.74.37↔	Kleinflächige Transpositionsplastik am Gesäß	86.76.34↔	Großflächige Transpositionsplastik an Brustwand und Rücken
86.74.38↔	Klfl Transpositionsplastik an Os und Unterschenkel	86.76.35↔	Großflächige Transpositionsplastik an der Bauchregion
86.74.39↔	Kleinflächige Transpositionsplastik, an andere Lokalisationen	86.76.36↔	Groß Transpositionsplastik an d Leisten und Genreg
86.74.3a↔	Kleinflächige Transpositionsplastik am Fuß	86.76.37↔	Großflächige Transpositionsplastik am Gesäß
86.74.40↔	Kleinflächige Insellappenplastik am Kopf (außer Lippe und Mund)	86.76.38↔	Groß Transpositionsplastik an Os und Unterschenkel
86.74.41↔	Kleinflächige Insellappenplastik am Hals	86.76.39↔	Großflächige Transpositionsplastik an andere Lokalisation
86.74.42↔	Kleinflächige Insellappenplastik an Schulter und Oberarm	86.76.3a↔	Großflächige Transpositionsplastik am Fuß
86.74.43↔	Kleinflächige Insellappenplastik am Unterarm	86.76.40↔	Großflächige Insellappenplastik am Kopf (außer Lippe und Mund)
86.74.44↔	Kleinflächige Insellappenplastik an Brustwand und Rücken	86.76.41↔	Großflächige Insellappenplastik am Hals
86.74.45↔	Kleinflächige Insellappenplastik an der Bauchregion	86.76.42↔	Großflächige Insellappenplastik an Schulter und Oberarm
86.74.46↔	Kleinflächige Insellappl an d Leisten und Genreg	86.76.43↔	Großflächige Insellappenplastik am Unterarm
86.74.47↔	Kleinflächige Insellappenplastik am Gesäß	86.76.44↔	Großflächige Insellappenplastik an Brustwand und Rücken
86.74.48↔	Klfl Insellappl an Oberschenkel und Unterschenkel	86.76.45↔	Großflächige Insellappenplastik an der Bauchregion
86.74.49↔	Kleinflächige Insellappenplastik, an andere Lokalisationen	86.76.46↔	Groß Insellappenplastik an d Leisten und Genreg
86.74.4a↔	Kleinflächige Insellappenplastik am Fuß	86.76.47↔	Großflächige Insellappenplastik am Gesäß
86.74.50↔	Kleinflächige Z-Plastik am Kopf (außer Lippe und Mund)	86.76.48↔	Groß Insellappl an Oberschenkel und Unterschenkel
86.74.51↔	Kleinflächige Z-Plastik am Hals	86.76.49↔	Großflächige Insellappenplastik, an andere Lokalisationen
86.74.52↔	Kleinflächige Z-Plastik an Schulter und Oberarm	86.76.4a↔	Großflächige Insellappenplastik am Fuß
86.74.53↔	Kleinflächige Z-Plastik am Unterarm	86.76.99↔	Anbr von gestielt o fr Lp an And Lok, GroFl, sonstige
86.74.54↔	Kleinflächige Z-Plastik an Brustwand und Rücken	86.77.00↔	Anbringen von sonstiger lokaler Lappenplastik, n.n.bez.
86.74.55↔	Kleinflächige Z-Plastik an der Bauchregion	86.77.10↔	Sonstige lokale Lappenplastik am Kopf (außer Lippe und Mund)
86.74.56↔	Kleinflächige Z-Plastik an der Leisten- und Genitalregion	86.77.11↔	Sonstige lokale Lappenplastik am Hals
86.74.57↔	Kleinflächige Z-Plastik am Gesäß	86.77.12↔	Sonstige lokale Lappenplastik an Schulter und Oberarm
86.74.58↔	Kleinflächige Z-Plastik an Oberschenkel und Unterschenkel	86.77.13↔	Sonstige lokale Lappenplastik am Unterarm
86.74.59↔	Kleinflächige Z-Plastik, an andere Lokalisationen	86.77.14↔	Sonstige lokale Lappenplastik an Brustwand und Rücken
86.74.5a↔	Kleinflächige Z-Plastik am Fuß	86.77.15↔	Sonstige lokale Lappenplastik an der Bauchregion
86.74.99↔	Anbr von gestielt oder fr Lappen an And Lok, sonstige	86.77.16↔	Sonstige lokale Lappenplastik an der Leisten- und Genitalregion
86.75.00↔	Revision von gestieltem oder freiem Lappen, n.n.bez.	86.77.17↔	Sonstige lokale Lappenplastik am Gesäß
86.75.10↔	Revision von gestielt o fr Lp o fr Hauttx d Kopfes	86.77.18↔	Sonstige lokale Lappenplastik an Oberschenkel und Unterschenkel
86.75.11↔	Revision von gestielt o fr Lp o fr Hauttx d Halses	86.77.19↔	Sonstige lokale Lappenplastik, an andere Lokalisationen
86.75.12↔	Rev von gestielt o fr Lp o fr Hauttx von Schult und Oba	86.77.1a↔	Sonstige lokale Lappenplastik am Fuß
86.75.13↔	Revision von gestielt o fr Lp o fr Hauttx d Unterarmes	86.77.99↔	Anbringen von sonstiger lokaler Lappenplastik, sonstige
86.75.14↔	Revision von gestielt oder fr Lp oder fr Hauttx d Hand	86.78.00↔	Sonstige Lappenplastiken, n.n.bez.
86.75.15↔	Rev von gestielt o fr Lp o fr Hauttx d Bruw und Rücken	86.78.10↔	Anbr v fr Lp m mikrovask Anast a Kopf (auss Lip u Mund)
86.75.16↔	Revision von gestielt o fr Lp o fr Hauttx d Bauchreg	86.78.11↔	Anbr von freiem Lappen mit mikrovaskulärer Anast a Hals
86.75.17↔	Rev von gestielt o fr Lp o fr Hauttx d unteren Extrem	86.78.12↔	Anbr von fr Lp m mikrovask Anast an Schulter und Oba
86.75.19↔	Revision von gestielt oder fr Lp oder fr Hauttx and Lok	86.78.13↔	Anbr von fr Lappen mit mikrovaskulärer Anast a Unterarm
86.75.99↔	Revision von gestieltem oder freiem Lappen, sonstige	86.78.14↔	Anbr von fr Lp m mikrovask Anast an Bruw und Rücken
86.76.00↔	Anbr von gestielt o fr Lp an And Lok, GroFl, n.n.bez.	86.78.15↔	Anbr von fr Lp mit mikrovaskulärer Anast an Bauchreg
86.76.10↔	Großflächige Dehnungsplastik am Kopf (außer Lippe und Mund)	86.78.16↔	Anbr von fr Lp m mikrovask Anast an d Leist und Genreg
86.76.11↔	Großflächige Dehnungsplastik am Hals	86.78.17↔	Anbr von fr Lappen mit mikrovaskulärer Anast a Gesäß
86.76.12↔	Großflächige Dehnungsplastik an Schulter und Oberarm	86.78.18↔	Anbr von fr Lp m mikrovask Anast an d unteren Extrem
86.76.13↔	Großflächige Dehnungsplastik am Unterarm	86.78.19↔	Anbr von fr Lappen mit mikrovaskulärer Anast an And Lok
86.76.14↔	Großflächige Dehnungsplastik an Brustwand und Rücken	86.78.20↔	Anbr v gestielt rg Lp o gstielt Fml a Kpf (auss Lp u Mnd)
86.76.15↔	Großflächige Dehnungsplastik an der Bauchregion	86.78.21↔	Anbr von gestielt regionalem Lp o gestielt Fernl a Oba
86.76.16↔	Großflächige Dehnungsplastik an der Leisten- und Genitalregion	86.78.22↔	Anbr v gestielt reg Lp o gestielt Fernl an Schult u Oba
86.76.17↔	Großflächige Dehnungsplastik am Gesäß	86.78.23↔	Anbr von gestielt reg Lp o gestielt Fernl a Unterarm
86.76.19↔	Großflächige Dehnungsplastik, an andere Lokalisationen	86.78.24↔	Anbr v gestielt rg Lp o gstielt Fml an Bruw u Rückn
86.76.1a↔	Großflächige Dehnungsplastik an Oberschenkel und Unterschenkel	86.78.25↔	Anbr von gestielt reg Lp o gestielt Fernl an d Bauchreg
86.76.1b↔	Großflächige Dehnungsplastik am Fuß	86.78.26↔	Anbr v gestielt rg Lp o gstielt Fml an d Leist u Gnrg
86.76.20↔	Groß VerschiebeRotationspl a Kopf (auss Lip und Mund)	86.78.27↔	Anbr von gestielt reg Lp o gestielt Fernl a Gesäß
86.76.21↔	Großflächige Verschiebe-Rotationsplastik am Hals	86.78.28↔	Anbr v gestielt reg Lp o gestielt Fernl an d unt Extrem
86.76.22↔	Großflächige Verschiebe-Rotationsplastik an Schulter und Oberarm	86.78.29↔	Anbr von gestielt reg Lp o gestielt Fernl an And Lok
86.76.23↔	Großflächige Verschiebe-Rotationsplastik am Unterarm	86.78.30↔	Komb Plst Ingr an Haut u Unth d Kpfs (auss Lp u Mnd)
86.76.24↔	Großflächige Verschiebe-Rotationsplastik an Brustwand und Rücken	86.78.31↔	Komb plastische Ingr an Haut und Unterhaut d Halses
86.76.25↔	Großflächige Verschiebe-Rotationsplastik an der Bauchregion	86.78.32↔	Komb Plast Ingr an Haut u Unterhaut von Schult u Oba
86.76.26↔	Groß VerschiebeRotationspl an d Leist und Genreg	86.78.33↔	Komb Plast Ingr an Haut und Unterhaut d Unterarmes
86.76.27↔	Großflächige Verschiebe-Rotationsplastik am Gesäß	86.78.34↔	Komb Plast Ingr an Haut u Unterhaut von Bruw u Rücken
86.76.28↔	Groß VerschiebeRotationspl an Os und Unterschenkel	86.78.35↔	Komb Plast Ingr an Haut und Unterhaut von Bauchreg
86.76.29↔	Großflächige Verschiebe-Rotationsplastik an andere Lokalisation	86.78.36↔	Komb Plast Ingr an Haut u Unterhaut d Leist u Genreg
		86.78.37↔	Komb plastische Ingr an Haut und Unterhaut d Gesäßes
		86.78.38↔	Komb Plast Ingr an Haut und Unterhaut d unteren Extrem
		86.78.39↔	Komb plastische Ingr an Haut und Unterhaut and Lok

Funktion: Vierzeitige bestimmte OR-Prozeduren: Definitionen

86.78.40↔	Anbr v sonst gestielt o fr Lp a Kopf (auss Lip u Mund)	86.88.93↔	Sonstige temporäre Weichteildeckung am Unterarm
86.78.41↔	Anbringen von sonstigem gestielten oder freien Lappen am Hals	86.88.94↔	Sonstige temporäre Weichteildeckung an der Hand
86.78.42↔	Anbr von sonstigem gestielt o fr Lp an Schulter und Oba	86.88.95↔	Sonstige temporäre Weichteildeckung an Brustwand und Rücken
86.78.43↔	Anbr von sonstigem gestielten oder fr Lappen a Unterarm	86.88.96↔	Sonstige temporäre Weichteildeckung an der Bauchregion
86.78.44↔	Anbr von sonstigem gestielt o fr Lp an Bruw und Rücken	86.88.97↔	Sonstige temporäre Weichteildeckung an der unteren Extremität
86.78.45↔	Anbr von sonstigem gestielt oder fr Lp an d Bauchreg	86.88.99↔	Sonstige temporäre Weichteildeckung, sonstige
86.78.46↔	Anbr von sonst gestielt o fr Lp an d Leist und Genreg	86.89.00↔	Sonstige Plast Reko an Haut und Subkutangew, n.n.bez.
86.78.47↔	Anbringen von sonstigem gestielten oder freien Lappen am Gesäß	86.89.10↔	Lappenstieldurchtrennung nach Hautplastik am Kopf
86.78.48↔	Anbr von sonstigem gestielt o fr Lp an d unteren Extrem	86.89.11↔	Lappenstieldurchtrennung nach Hautplastik am Hals
86.78.49↔	Anbr von sonstigem gestielt oder fr Lappen an And Lok	86.89.12↔	Lappenstieldurchtrennung nach Hautplastik an Schulter und Axilla
86.78.99↔	Sonstige Lappenplastiken, sonstige	86.89.13↔	Lappenstdurcht nach Hautpl an Oberarm und Ellb
86.81↔	Straffungsoperation am Gesicht	86.89.14↔	Lappenstieldurchtrennung nach Hautplastik am Unterarm
86.82↔	Rhytidektomie am Gesicht	86.89.15↔	Lappenstieldurchtrennung nach Hautplastik an der Hand
86.83.00↔	Gewebereduktionsplastik, n.n.bez.	86.89.16↔	Lappenstdurcht nach Hautpl an Bruw, Bauch und Rücken
86.83.13↔	Gewebereduktionsplastik an Unterarm	86.89.17↔	Lappenstdurcht nach Hautpl an d Leisten und Genreg
86.83.14↔	Gewebereduktionsplastik an Hand	86.89.18↔	Lappenstieldurchtrennung nach Hautplastik am Gesäß
86.83.15↔	Gewebereduktionsplastik an der Bauchregion	86.89.19↔	Lappenstdurcht nach Hautpl an and Lokalisation
86.83.16↔	Gewebereduktionsplastik an d Leist u Genreg o a Gesäß	86.89.1a↔	Lappenstdurcht nach Hautpl an Oberschenkel und Knie
86.83.17↔	Gewebereduktionsplastik an der unteren Extremität	86.89.1b↔	Lappenstdurcht nach Hautpl an Unterschenkel und Fuß
86.83.19↔	Gewebereduktionsplastik an anderer Lokalisation	86.89.80↔	Revision einer Hautplastik am Kopf
86.83.99↔	Gewebereduktionsplastik, sonstige	86.89.84↔	Revision einer Hautplastik am Unterarm
86.85.00↔	Korrektur einer Syndaktylie, n.n.bez.	86.89.85↔	Revision einer Hautplastik an der Hand
86.85.30↔	Tr e kmpl Syndkt m Vrschpl, Kppnpl o Seitnbrk, d Hnd	86.89.87↔	Revision e Hautpl an d Leisten und Genreg und a Gesäß
86.85.40↔	Tr e kmpl Syndkt m Vrschpl, Kppnpl o Seitnbrk, d Fsss	86.89.88↔	Revision einer Hautplastik an der unteren Extremität
86.85.50↔	Res gedop Ant b Syndaktylie o Polydakt m Gelrek, d Hand	86.89.89↔	Revision einer Hautplastik an anderer Lokalisation
86.85.60↔	Res gedop Ant b Syndakt o Polydakt m Gelrek, d Fusses	86.89.99↔	Sonstige Plast Reko an Haut und Subkutangew, sonstige
86.85.70↔	Korrektur e Polysyndaktylie d Fusion gedop Ant, d Hand	86.91↔	Exzision von Haut zur Transplantation
86.85.80↔	Korr e Polysyndaktylie d Fusion gedop Ant, d Fusses	86.93.00↔	Einsetzen eines Gewebeexpanders, n.n.bez.
86.85.99↔	Korrektur einer Syndaktylie, sonstige	86.93.10↔	Einsetzen eines Gewebeexpanders am Kopf
86.88.00↔	Sonstige (temporäre) Weichteildeckung, n.n.bez.	86.93.11↔	Einsetzen eines Gewebeexpanders am Hals
86.88.10↔	Klfl Weichteildeckung d kult Keratinozyten a Kopf	86.93.12↔	Einsetzen eines Gewebeexpanders an Schulter und Oberarm
86.88.11↔	Klfl Weichteildeckung d kultivierte Keratinozyten a Ha	86.93.13↔	Einsetzen eines Gewebeexpanders am Unterarm
86.88.12↔	Klfl Weichtd d kult Keratinozyten an Schult u Oba	86.93.14↔	Einsetzen eines Gewebeexpanders an der Hand
86.88.13↔	Klfl Weichteildeckung d kult Keratinozyten a Unterarm	86.93.15↔	Einsetzen eines Gewebeexpanders an Brustwand und Rücken
86.88.14↔	Klfl Weichteildeckung d kult Keratinozyten an d Hand	86.93.16↔	Einsetzen eines Gewebeexpanders an der Bauchregion
86.88.15↔	Klfl Weichtd d kult Keratinozyten a Bruw u Rücken	86.93.18↔	Einsetzen eines Gewebeexpanders an der unteren Extremität
86.88.16↔	Klfl Weichtd d kult Keratinozyten an d Bauchreg	86.93.99↔	Einsetzen eines Gewebeexpanders, sonstige
86.88.17↔	Klfl Weichtd d kult Keratinozyten an d unt Extrem	92.20↔	Infusion von flüssigem Radioisotop
86.88.19↔	Klfl Weichteildeckung d kult Keratinozyten an and Lok	92.21.00↔	Oberflächenstrahlentherapie: n.n.bez.
86.88.20↔	Klfl temp Weichteildeckung d Komb mehr Verfahren a Kopf	92.21.01↔	Oberflächenstrahlentherapie: Bis zu 2 Bestrahlungsfeldern
86.88.21↔	Klfl temp Weichteildeckung d Komb mehr Verfahren a Ha	92.21.02↔	Oberflächenstrahlentherapie: Mehr als 2 Bestrahlungsfelder
86.88.22↔	Klfl temp Weichtd d Komb mehr Verf an Schult u Oba	92.22.00↔	Orthovoltstrahlentherapie: n.n.bez.
86.88.23↔	Klfl temp Weichteildeckung d Komb mehr Verfahren a Unta	92.22.01↔	Orthovoltstrahlentherapie: Bis zu 2 Bestrahlungsfeldern
86.88.24↔	Klfl temp Weichteildeckung d Komb mehr Verf an d Hand	92.22.02↔	Orthovoltstrahlentherapie: Mehr als 2 Bestrahlungsfelder
86.88.25↔	Klfl temp Weichtd d Komb mehr Verf an Bruw u Rücken	92.22.11↔	Intraoperative Röntgenstrahlentherapie, bis 300 kV
86.88.26↔	Klfl temp Weichtd d Komb mehr Verf an d Bauchreg	92.22.12↔	Intraoperative Röntgenstrahlentherapie, 300 kV - < 1 MV
86.88.27↔	Klfl temp Weichtd d Komb mehr Verf an d unt Extrem	92.22.19↔	Intraoperative Röntgenstrahlentherapie, sonstige
86.88.29↔	Klfl temp Weichteildeckung d Komb mehr Verf an and Lok	92.23.00↔	Hochvoltstrahlentherapie, n.n.bez.
86.88.30↔	Grofl Weichtd d kult Keratinozyten an and Teil d Kopfes	92.23.01↔	Telekobaltgerät bis zu 2 Bestrahlungsfelder
86.88.31↔	Grofl Weichteildeckung d kultivierte Keratinozyten a Ha	92.23.02↔	Telekobaltgerät 3 bis 4 Bestrahlungsfelder
86.88.32↔	Grofl Weichtd d kult Keratinozyten an Schult u Oba	92.23.03↔	Telekobaltger me a 4 BestrahlFeld od 3D-gep Bestr
86.88.33↔	Grofl Weichteildeckung d kult Keratinozyten a Unterarm	92.23.08↔	Hochvoltstrahlentherapie: andere Isotope
86.88.34↔	Grofl Weichteildeckung d kult Keratinozyten an d Hand	92.23.09↔	Telekobaltgerät, Sonstige
86.88.35↔	Grofl Weichtd d kult Keratinozyten an Bruw u Rücken	92.24.00↔	Teleradiotherapie mit Photonen, Linearbeschleuniger, n.n.bez.
86.88.36↔	Grofl Weichtd d kult Keratinozyten an d Bauchreg	92.24.01↔	Teleradiotherapie m Photonen, Linearbeschl, Grossf
86.88.37↔	Grofl Weichtd d kult Keratinozyten an d unt Extrem	92.24.02↔	Teleradiotherapie m Elektr, Linearbeschl, Halbkörp
86.88.39↔	Grofl Weichteildeckung d kult Keratinozyten an and Lok	92.24.03↔	Teleradiotherapie m Elektr, Linearbeschl, Ganzkörp
86.88.40↔	Grfl tmp Weichtd d Kmb mhr Vrf an and Teil d Kpfs	92.24.04↔	TeleradTher mit Phot, LinBeschl, IntrOp StrahlTher
86.88.41↔	Grofl temp Weichteildeckung d Komb mehr Verfahren a Ha	92.24.09↔	Teleradiotherapie mit Photonen, Linearbeschleuniger, sonstige
86.88.42↔	Grofl temp Weichtd d Komb mehr Verf an Schult u Oba	92.24.11↔	TeleradTher Phot LinBe bis 2 BestrF: M bildg Einst
86.88.43↔	Grofl temp Weichteildeckung d Komb mehr Verf a Unta	92.24.12↔	TelerTher Phot LiBe me a 2 BeF: M bildgest Einst
86.88.44↔	Grofl temp Weichteildeckung d Komb mehr Verf an d Hand	92.24.13↔	TelerTher Phot LiBe 3-D gepl Best: M bildgest Einst
86.88.45↔	Grofl temp Weichtd d Komb mehr Verf an Bruw u Rücken	92.24.14↔	TeleR Phot intensMod RadTher: M bildgest Einst
86.88.46↔	Grofl temp Weichtd d Komb mehr Verf an d Bauchreg	92.24.21↔	TeleR Phot LinBe, bis zu 2 BestrF: Oh bildg Einst
86.88.47↔	Grofl temp Weichtd d Komb mehr Verf an d unt Extrem	92.24.22↔	TeleR Phot LinBe, me a 2 BestrF: Oh bildg Einst
86.88.49↔	Grofl temp Weichteildeckung d Komb mehr Verf an and Lok	92.24.23↔	TeleR Phot LinBe, 3-D gepl Best: Oh bildg Einst
86.88.90↔	Sonstige temporäre Weichteildeckung am Kopf	92.24.24↔	TeleR Phot LinBe, intMod Radiother: Oh bildg Einst
86.88.91↔	Sonstige temporäre Weichteildeckung am Hals	92.24.25↔	Tlrdth m PhT: hchkmplx Rdiotr m spezialisier Assntng
86.88.92↔	Sonstige temporäre Weichteildeckung an Schulter und Oberarm		

92.25.00↔	Teleradiotherapie mit Elektronen, Linearbeschleuniger, n.n.bez.	92.29.34↔	Intrst Brchyth m Implnt v prmn Str, v 21 bs 25 Quelln
92.25.01↔	Teleradiotherapie m Elektr, Linearbeschl, Grossf	92.29.35↔	Intrst Brchyth m Implnt v prmn Str, v 26 bs bs 30 Quelln
92.25.02↔	Teleradiotherapie m Elektr, Linearbeschl, Halbkörp	92.29.36↔	Intrst Brchyth m Implnt v prmn Str, v 31 bs bs 35 Quelln
92.25.03↔	Teleradiotherapie m Elektr, Linearbeschl, Ganzkörp	92.29.37↔	Intrst Brchyth m Implnt v prmn Str, v 36 bs bs 40 Quelln
92.25.04↔	TeleradTher mit Elektr, LinBeschl, IntrOp StrahlTher	92.29.38↔	Intrst Brchyth m Implnt v prmn Str, v 41 bs bs 45 Quelln
92.25.09↔	Teleradiotherapie mit Elektronen, Linearbeschleuniger, sonstige	92.29.39↔	Intrst Brchyth m Implnt v prmn Str, v 46 bs bs 50 Quelln
92.25.11↔	TeleradTher Elektr LinBe, M bildg Einst	92.29.3a↔	Intrst Brchyth m Implnt v prmn Str, v 51 bs bs 55 Quelln
92.25.12↔	TeleradTher Elektr LinBe b 2 BestrF: M bildg Einst	92.29.3b↔	Intrst Brchyth m Implnt v prmn Str, v 56 bs bs 60 Quelln
92.25.13↔	TelerTher Elektr LiBe me a 2 BeF: M bildgest Einst	92.29.3c↔	Intrst Brchyth m Implnt v prmn Str, v 61 bs bs 65 Quelln
92.25.14↔	TelerTher Elek LiBe 3-D gepl Best: M bildgest Einst	92.29.3d↔	Intrst Brchyth m Implnt v prmn Str, v 66 bs bs 70 Quelln
92.25.15↔	TeleR Elektr intensMod RadTher: M bildgest Einst	92.29.3e↔	Intrst Brchyth m Implnt v prmn Str, mhr als 70 Quelln
92.25.21↔	TeleR Elektr LinBe, bis zu 2 BestrF: Oh bildg Einst	92.29.40↔	Brachytherapie mit Oberflächenapplikatoren, n.n.bez.
92.25.22↔	TeleR Elektr LinBe, me a 2 BestrF: Oh bildg Einst	92.29.49↔	Brachytherapie mit Oberflächenapplikatoren, sonstige
92.25.23↔	TeleR Elektr LinBe, 3-D gepl Best: Oh bildg Einst	92.29.51↔	Entf v umschl Radionukl o inakt Appl unter Anästh
92.25.24↔	TeleR Elek LinBe, intMod Radiother: Oh bildg Einst	92.29.60↔	Konst u Anp v Fix- u Bhdhlfen b Str, Fix, nnbez
92.26.00↔	Teleradiotherapie mit anderen Partikelstrahlen, n.n.bez.	92.29.61↔	Konst u Anp v Fix- u Bhdhlfen b Str, Fix, einfach
92.26.10↔	Prtnnthrpie, bs z 2 Bstrfldr, oh bldgst Enst	92.29.62↔	Konst u Anp v Fix- u Bhdhlfen b Str, Fix, mittl SG
92.26.11↔	Prtnnthrpie, bs z 2 Bstrfldr, m bldgst Enst	92.29.63↔	Konst u Anp v Fix- u Bhdhlfen b Str, Fix, komplex
92.26.20↔	Prtnnthrpie, mhr als 2 Bstrfldr, oh bldgst Enst	92.29.64↔	Konst u Anp v Fix- u Bhdghlfen b Str, Bhdghlfen
92.26.21↔	Prtnnthrpie, mhr als 2 Bstrfldr, m bldgst Enst	92.29.65↔	Konst u Anp v Fix- u Bhdghlf b Str, ind Bl o VK
92.26.99↔	Teleradiotherapie mit anderen Partikelstrahlen, sonstige	92.29.69↔	Konst u Anp v Fix- u Bhdghlf b Strahlenth, sonst
92.27.00↔	Brachytherapie Körperoberfl, so od nnbez ApplikatOrt	92.29.70↔	BestrahlSim ext Bestrahl u Brachyth, nnbez
92.27.10↔	Brachytherapie weibl GeschlOrgane nnbez	92.29.71↔	BestrSim ext Bestrahl u Brachyth, CT-Sim ext Best
92.27.11↔	Brachytherapie intrauterin	92.29.72↔	BestrSim ext Bestr u Brachyth, CT-Sim Brachyth
92.27.12↔	Brachytherapie intravaginal	92.29.73↔	BestrSim ext Bestr u Brachyth, Feldf m Sim, o 3D
92.27.13↔	Brachytherapie intrauterin u intravaginal kombiniert	92.29.74↔	BestrSim ext Bestr u Brachyth, Feldf m Sim, m 3D
92.27.21↔	Brachytherapie Körperoberfläche	92.29.79↔	BestrSim ext Bestrahl u Brachyth, sonst
92.27.22↔	Brachytherapie intrakavitär	92.29.80↔	BestrPI perk Bestrahl u Brachyth, nnbez
92.27.23↔	Brachytherapie intraluminal	92.29.81↔	BestrahlPlan f d intensitätsmod RadioTher
92.27.30↔	Brachytherapie Gefäss nnbez	92.29.82↔	BestrPI perk Best u Brachyth, BestrPI m CT u MRT
92.27.31↔	Brachytherapie Koronargefäss	92.29.83↔	BestrPI perk Best u Brachyth, BestrPI Brachyth, mi
92.27.39↔	Brachytherapie so Gefäss	92.29.84↔	BestrPI perk Best u Brachyth, BestrPI Brachyth, ko
92.27.70↔	Radioaktive Moulagen, n.n.bez.	92.29.85↔	BestrPI perk Best u Brachyth, BestrPI o ind Dos
92.27.71↔	Konstrukt u Applikat v oberfl radioaktiven Moulagen	92.29.86↔	BestrahlPlan f perkut Bestrahl, m individ Dosisplan
92.27.72↔	Konstrukt u Applikat v ni auf d KöOberfl verw Applik	92.29.87↔	Bstrpl f Prkt Bstr u Brchyth, Bstrpl m Fsion v CT u PETBldm
92.27.73↔	Konstruktion und Applikation von Augenapplikatoren	92.29.88↔	Bstrpl f Prkt Bstr&Brchyth, Bstrpl m Fsion v CT, MRT&PETBldm
92.27.79↔	Radioaktive Moulagen, sonstige	92.29.89↔	BestrPI perkutane Bestrahlung u Brachyth, sonst
92.28.00↔	Injektion oder Instillation von Radioisotopen, n.n.bez.	92.30.00↔	Stereotaktische Bestrahlung, einzeitig, n.n.bez.
92.28.01↔	Instillation von offenen Radionukliden in Gelenke	92.30.01↔	Stereotaktische Bestrahlung, einzeitig: Zerebral, n.n.bez.
92.28.02↔	Radiojodth bis 1,2 GBq ohne rh-TSH	92.30.02↔	Stereotaktische Bestrahlung, einzeitig: Extrazerebral, n.n.bez.
92.28.03↔	Radiojodth bis 1,2 GBq mit rh-TSH	92.30.20↔	Stereot Bestr, einzeit: Zerebral, intmod Radioth
92.28.04↔	Radiojodth bis 5 GBq ohne rh-TSH	92.30.21↔	Stereot Bestr, einzeit: Zereb, intmod Bogenbestr (IMAT)
92.28.05↔	Radiojodth bis 5 GBq mit rh-TSH	92.30.22↔	Stereot Bestr, einzeit: Zerebral, bildgest Einst
92.28.06↔	Radiojodth über 5 GBq ohne rh-TSH	92.30.30↔	Stereot Bestr, einzeit: Extrazer, intmod Radioth
92.28.07↔	Radiojodth über 5 GBq mit rh-TSH	92.30.31↔	Streot Bstr, einzeit: Extrzr, intmd Bgnbstr (IMAT)
92.28.11↔	Therapie mit offenen Radionukliden bei Knochenmetastasen	92.30.32↔	Stereot Bestr, einzeit: Extrazer, bildgest Einst
92.28.12↔	Intrvnös plliatv Schmrzth m off Rdion b Knchmststsn	92.30.99↔	Stereotaktische Bestrahlung, einzeitig, sonstige
92.28.13↔	Radiorezeptortherapie mit DOTA-konjugierten Somatostatin-Analoga	92.31.00↔	Radiochirurgie mit Photonen n.n. bez., zerebral
92.28.20↔	Radioimmuntherapie mit 90Y-lbritumomab-Tiuxetan, parenteral	92.31.10↔	Radiochirurgie mit Photonen n.n. bez., extrazerebral
92.28.21↔	Gabe von Jod-131-MIBG (Metajodbenzylguanidin) parenteral	92.32.00↔	Mehrquellige Photon-Radiochirurgie, n.n.bez.
92.28.31↔	Sel Intravask Radiochemoembolisation m I131Lipiodol	92.32.01↔	Mehrquellige Photon-Radiochirurgie: Gamma-knife
92.28.32↔	SI Intrvsk Rdionkldthrpie(SIRT)Emb v Yttrium90mrkiertn Mkrsphärn	92.33.00↔	Teilchen-Radiochirurgie, n.n.bez.
92.28.33↔	Endovaskuläre Brachytherapie mit Rhenium-188	92.33.01↔	And HochvoltstrTh: Stereotakt Bestr, einzeit, zereb
92.29.00↔	Brachytherapie mit umschlossenen Radionukliden, n.n. bez.	92.33.11↔	And HochvoltsTh: Stereot Bestr, einz, extrazereb
92.29.09↔	Brachytherapie mit umschlossenen Radionukliden, sonstige	92.39.00↔	Sonstige stereotaktische Radiochirurgie, n.n.bez.
92.29.11↔	Interst Brachyth m Impl entf Strahl i e E, nied Dos	92.39.01↔	And Hochvstrth, Stereot Bestr, frakt,zerebral, n.n.bez.
92.29.12↔	Interst Brachyth m Impl entf Strahl i e E, gep Dos	92.39.11↔	And Hchvstrth, Streot Bstr, frkt, Extrzr, n.n.bz.
92.29.13↔	Interst Brachyth m Impl entf Strahl i e E, ho Dos	92.39.20↔	And Hchvstrth, Streot Bstr, frkt: zrb, intmd Rdiioth
92.29.19↔	Interst Brachyth m Impl entf Strahl i e E, sonst	92.39.21↔	And Hchvstrth, Streot Bstr, frkt: zrb, intmd Bgnbstr (IMAT)
92.29.21↔	Interst Brachyth m Volimpl entf Strahl i m E, nd Dos	92.39.22↔	And Hchvstrth, Streot Bstr, frkt: zrb, bldgst Enst
92.29.22↔	Interst Brachyth m Volimpl entf Strahl i m E, gp Dos	92.39.29↔	And Hochvstrth, Stereot Bestr, frakt, zerebral, So
92.29.23↔	Interst Brachyth m Volimpl entf Strahl i m E, ho Dos	92.39.30↔	And Hchvstrth, Streot Bstr, frkt: Extrzr, intmd Rdiioth
92.29.29↔	Interst Brachyth m Volimpl entf Strahl i m E, sonst	92.39.31↔	And Hchvstrth, Streot Bstr, frkt: Extrzr, intmd Bgnbstr (IMAT)
92.29.31↔	Interst Brachyth m Volimpl entf Strahl, bis 10 Q	92.39.32↔	And Hchvstrth, Streot Bstr, frkt: Extrzr, bldgst Enst
92.29.32↔	Interst Brachyth m Volimpl entf Strahl, m a 10 Q	92.39.39↔	And Hochvstrth, Stereot Bestr, frakt, Extrazer, So
92.29.33↔	Intrst Brchyth m Implnt v prmn Str, v 16 bs 20 Quelln	92.41↔	Intraoperative Strahlentherapie mit Elektronen

Funktion

Komplizierende Prozeduren
Prä-MDC



Komplizierende Prozeduren Prä-MDC

Komplizierende Prozeduren Prä-MDC

Komplizierende Prozeduren Prä-MDC

Mindestens zwei unterschiedliche Prozeduren aus Tabelle KPP-2 oder Prozedur in Tabelle KPP-2 und mindestens eine Prozedur in Tabelle KPP-3 oder Diagnose in Tabelle KPP-1 und mindestens eine Prozedur in Tabelle KPP-4

Diagnose KPP-1

D65.0	Erworb Afibrinogenämie	D69.53	Heparin-induzierte Thrombozytopenie Typ II
D65.1	Disseminierte intravas Gerinn [DIG, DIC]	R65.1	Syst inflam Response-Synd [SIRS] infek m Organkomp
D65.2	Erworb Fibrinolyseblutung	R65.3	Syst inflam Response-Synd [SIRS] ni-infekt m Organkomp
D65.9	DefibrinatSynd, nnbez		

Prozedur KPP-2

34.04†↔	Pleuraldrainage (Einsetz e interkost Kath zur Drain)	39.95.75†↔	U E Nf Hfl: Kt, vnv, pg (CVVH), Ag m Hp oh Ag:Ma 264 b 432 St
39.65.00†↔	Extrakorp Membrox [ECMO] und PräECMOTher, n.n.bez.	39.95.79†↔	U E Nf Hfl: Kt, vnv, pg (CVVH), Ag m Hp oh Ag: Mhr St
39.65.01†↔	Interventional lung assist (ILA)	39.95.80†↔	U E Nf Hfl: Kt, vnv, pg (CVVH), Ag m so Sbst, n.n.bz.
39.65.10†↔	Extrakorp Membrox (ECMO): Dauer d Bhdl n.n.bez.	39.95.81†↔	U E Nf Hfl: Kt, vnv, pg (CVVH), Ag m so Sbst: b 24 St
39.65.11†↔	Extrakorp Membrox (ECMO): Dauer d Bhdl bis unt 48 Std	39.95.82†↔	U E Nf Hfl: Kt, vnv, pg (CVVH), Ag m so Sbst:Ma 24 b 72 St
39.65.12†↔	Extrkrp Mmbrox (ECMO): Dauer d Bhdl 48 bs unt 96 Std	39.95.83†↔	U E Nf Hfl: Kt, vnv, pg (CVVH), Ag m so Sbst:Ma 72 b 144 St
39.65.13†↔	Extrakorp Membrox (ECMO): Dauer d Bhdl: mehr Stunden	39.95.84†↔	U E Nf Hfl: Kt, vnv, pg (CVVH), Ag m so Sbst:Ma 144 b 264 St
39.65.20†↔	Prä-ECMO-Therapie	39.95.85†↔	U E Nf Hfl: Kt, vnv, pg (CVVH), Ag m so Sbst:Ma 264 b 432 St
39.65.40†↔	Extrakorporale Lungenunterstützung, pumpenlos (PECLA)	39.95.89†↔	U E Nf Hfl: Kt, vnv, pg (CVVH), Ag m so Sbst: Mhr St
39.65.50†↔	Anw e min HerzLungenMaschine: Dauer d Bhdl n.n.bez.	39.95.a0†↔	Untst rsp. Ers d Niermf d Hämfl: Knt, artvn (CAVH), n.n.bz.
39.65.51†↔	Anw e mn HrLngnMschn: Dauer d Bhdl bs unt 48 Std	39.95.a1†↔	Untst rsp. Ers d Niermf d Hämfl: Knt, artvn (CAVH): Bs 24 Std
39.65.52†↔	Anw e mn HrLngnMschn: Dauer d Bhdl 48 bs unt 96 Std	39.95.a2†↔	Untst/ErsNiermfHämfl: Knt, artvn (CAVH): Mhr als 24 bs 72 Std
39.65.59†↔	Anw e min HerzLungenMaschine: Dauer d Bhdl: mehr Std	39.95.a3†↔	Untst/ErsNiermfHämfl: Kont, artvn (CAVH): 72-144 Std
39.65.99†↔	Extrakorp Membrox [ECMO] und PräECMOTherapie, So	39.95.a4†↔	Untst/ErsNiermfHämfl: Knt, artvn (CAVH) 144 bs 264 Std
39.95.10†↔	Unterstützung resp. Ers d Nierenf d Hämdi: n.n.bez.	39.95.a5†↔	Untst/ErsNiermfHämfl: Knt, artvn (CAVH): Mhr als 264 bs 432 Std
39.95.19†↔	Unterstützung resp. Ers d Nierenf d Hämdi: sonstige	39.95.a9†↔	Untst rsp. Ers d Niermf d Hämfl: Knt, artvn (CAVH): Mhr Std
39.95.20†↔	Untst resp. Ers d Nierenf d Hämdi: Intern, n.n.bez.	39.95.b0†↔	Untst resp. Ers d Nierenf d Hämfil: Intern, n.n.bez.
39.95.21†↔	Untst rsp. Ers d Niermf d Häm: Intrm, Antkoag m Hp o oh Antkoag	39.95.b1†↔	Untst rsp. Ers Niermf Hämfil:Intrm,Antkoag m Hp o oh Antkoag
39.95.22†↔	Untst rsp. Ers d Niermf d Häm: Intrm, Antkoag m snst Sbst	39.95.b2†↔	Untst rsp. Ers d Niermf d Hämfil: Intrm, Antkoag m snst Sbst
39.95.23†↔	Untst rsp. Ers d Niermf Häm:Vrl intrm,Antkoag m Hp o oh Antkoag	39.95.b3†↔	Untst/ErsNiermfHämfil: Vrl intrm, AntkoagHp/oh Antkoag
39.95.24†↔	Untst rsp. Ers d Niermf d Häm: Vrl intrm, Antkoag m snst Sbst	39.95.b9†↔	Untst rsp. Ers d Niermf d Hämfil: Vrl intrm, Antkoag m snst Sbst
39.95.30†↔	U E Nf Hd: Kt, vnv, pg (CVVHD), Ag m Hp oh Ag, n.n.bz.	39.95.c0†↔	U E Nf Hdfl: Kt, vnv, pg (CVVHDF), Ag m Hp oh Ag, n.n.bz.
39.95.31†↔	U E Nf Hd: Kt, vnv, pg (CVVHD), Ag m Hp oh Ag: b 24 St	39.95.c1†↔	U E Nf Hdfl: Kt, vnv, pg (CVVHDF), Ag m Hp oh Ag: b 24 St
39.95.32†↔	U E Nf Hd: Kt, vnv, pg (CVVHD), Ag m Hp oh Ag:Ma 24 b 72 St	39.95.c2†↔	U E Nf Hdfl: Kt, vnv, pg (CVVHDF), Ag m Hp oh Ag:Ma 24 b 72 St
39.95.33†↔	U E Nf Hd: Kt, vnv, pg (CVVHD), Ag m Hp oh Ag:Ma 72 b 144 St	39.95.c3†↔	U E Nf Hdfl: Kt, vnv, pg (CVVHDF), Ag m Hp oh Ag:Ma 72 b 144 St
39.95.34†↔	U E Nf Hd: Kt, vnv, pg (CVVHD), Ag m Hp oh Ag:Ma 144 b 264 St	39.95.c4†↔	U E Nf Hdfl: Kt, vnv, pg (CVVHDF), Ag m Hp oh Ag:Ma 144 b 264 St
39.95.35†↔	U E Nf Hd: Kt, vnv, pg (CVVHD), Ag m Hp oh Ag:Ma 264 b 432 St	39.95.c5†↔	U E Nf Hdfl: Kt, vnv, pg (CVVHDF), Ag m Hp oh Ag:Ma 264 b 432 St
39.95.39†↔	U E Nf Hd: Kt, vnv, pg (CVVHD), Ag m Hp oh Ag: Mhr St	39.95.c9†↔	U E Nf Hdfl: Kt, vnv, pg (CVVHDF), Ag m Hp oh Ag: Mhr St
39.95.40†↔	U E Nf Hd: Kt, vnv, pg (CVVHD), Ag m so Sbst, n.n.bz.	39.95.d0†↔	U E Nf Hdfl: Kt, vnv, pg (CVVHDF), Ag m so Sbst, n.n.bz.
39.95.41†↔	U E Nf Hd: Kt, vnv, pg (CVVHD), Ag m so Sbst: b 24 St	39.95.d1†↔	U E Nf Hdfl: Kt, vnv, pg (CVVHDF), Ag m so Sbst: b 24 St
39.95.42†↔	U E Nf Hd: Kt, vnv, pg (CVVHD), Ag m so Sbst:Ma 24 b 72 St	39.95.d2†↔	U E Nf Hdfl: Kt, vnv, pg (CVVHDF), Ag m so Sbst:Ma 24 b 72 St
39.95.43†↔	U E Nf Hd: Kt, vnv, pg (CVVHD), Ag m so Sbst:Ma 72 b 144 St	39.95.d3†↔	U E Nf Hdfl: Kt, vnv, pg (CVVHDF), Ag m so Sbst:Ma 72 b 144 St
39.95.44†↔	U E Nf Hd: Kt, vnv, pg (CVVHD), Ag m so Sbst:Ma 144 b 264 St	39.95.d4†↔	U E Nf Hdfl: Kt, vnv, pg (CVVHDF), Ag m so Sbst:Ma 144 b 264 St
39.95.45†↔	U E Nf Hd: Kt, vnv, pg (CVVHD), Ag m so Sbst:Ma 264 b 432 St	39.95.d5†↔	U E Nf Hdfl: Kt, vnv, pg (CVVHDF), Ag m so Sbst:Ma 264 b 432 St
39.95.49†↔	U E Nf Hd: Kt, vnv, pg (CVVHD), Ag m so Sbst: Mhr St	39.95.d9†↔	U E Nf Hdfl: Kt, vnv, pg (CVVHDF), Ag m so Sbst:Ma 432 St
39.95.50†↔	Unterstützung resp. Ers d Nierenf d Hämfil, n.n.bez.	39.95.e0†↔	Untst rsp. Ers d Niermf d Hämfil: Knt, artvn (CAVHDF), n.n.bz.
39.95.59†↔	Unterstützung resp. Ers d Nierenf d Hämfil, sonstige	39.95.e1†↔	Untst rsp. Ers d Niermf d Hämfil: Knt, artvn (CAVHDF): Bs 24 Std
39.95.60†↔	Untst resp. Ers d Nierenf d Hämfil: Intern, n.n.bez.	39.95.e2†↔	Ust rsp Ers Nf Hämfil:Knt,artvn(CAVHDF):Ma 24 bs 72 St
39.95.61†↔	Untst rsp. Ers d Niermf d Hämfil:Intrm,Antkoag m Hp o oh Antkoag	39.95.e3†↔	Ust rsp Ers Nf Hämfil:Knt,artvn(CAVHDF):Ma 72 bs 144 St
39.95.62†↔	Untst rsp. Ers d Niermf d Hämfil: Intrm, Antkoag m snst Sbst	39.95.e4†↔	Ust rsp Ers Nf Hämfil:Knt,artvn(CAVHDF):Ma 144 bs 264 St
39.95.63†↔	Untst/ErsNiermfHämfil: Vrl intrm, AntkoagHp/oh Antkoag	39.95.e5†↔	Ust rsp Ers Nf Hämfil:Knt,artvn(CAVHDF):Ma 264 bs 432 St
39.95.64†↔	Untst rsp. Ers d Niermf d Hämfil: Vrl intrm, Antkoag m snst Sbst	39.95.e9†↔	Untst rsp. Ers d Niermf d Hämfil: Knt, artvn (CAVHDF): Mhr Std
39.95.70†↔	U E Nf Hfl: Kt, vnv, pg (CVVH), Ag m Hp oh Ag, n.n.bz.	39.95.f0†↔	Nierenersverf zur Ther d Txversag (Niere), n.n.bez.
39.95.71†↔	U E Nf Hfl: Kt, vnv, pg (CVVH), Ag m Hp oh Ag: b 24 St		
39.95.72†↔	U E Nf Hfl: Kt, vnv, pg (CVVH), Ag m Hp oh Ag:Ma 24 b 72 St		
39.95.73†↔	U E Nf Hfl: Kt, vnv, pg (CVVH), Ag m Hp oh Ag:Ma 72 b 144 St		
39.95.74†↔	U E Nf Hfl: Kt, vnv, pg (CVVH), Ag m Hp oh Ag:Ma 144 b 264 St		



39.95.f1†↔	Niemrsvrf z Thr d Txvrsng (Nier): Intrm: 1 bs 3 Bhdl	86.07.20†↔	Rev (oh Wechsel) e vollständig implantbar Kathverwsys
39.95.f2†↔	Niemrsvrf z Thr d Txvrsng (Nier): Intrm: 4 bs 5 Bhdl	86.07.30†↔	Entf e vollständig implantbar Kathetervverweilsystems
39.95.f3†↔	Niemrsvrf z Thr d Txvrsng (Nier): Intrm: 6 bs 10 Bhdl	86.07.99†↔	Enstz, Wchs, Entf e vllst implntbr Vrrcht m vsk Zg, S
39.95.f9†↔	Niemrsvrf z Thr d Txvrsng (Nier): Intrm: mhr Bhdl	99.01†↔	Austauschtransfusion
39.95.g0†↔	Nierenersverf z Ther d Txversag (Niere): Kont, n.n.bez.	99.04.11†↔	Transfusion von Erythrozytenkonzentrat, 6 TE bis 10 TE
39.95.g1†↔	Niemrsvrf z Thr d Txvrsng (Nier): Knt: Bs 24 Std	99.04.12†↔	Transfusion von Erythrozytenkonzentrat, 11 TE bis 15 TE
39.95.g2†↔	Niemrsvrf z Thr d Txvrsng (Nier): Knt: Mhr als 24 bs 72 Std	99.04.13†↔	Transfusion von Erythrozytenkonzentrat, 16 TE und mehr
39.95.g3†↔	Niemrsvrf z Thr d Txvrsng (Nier): Knt: Mhr als 72 bs 144 Std	99.05.11†↔	Transfusion von Thrombozytenkonzentrat, 4 bis 5 Konzentrate
39.95.g4†↔	Niemrsvrf z Thr d Txvrsng (Nier): Knt: Mhr als 144 bs 264 Std	99.05.12†↔	Transfusion von Thrombozytenkonzentrat, 6 bis 8 Konzentrate
39.95.g5†↔	Niemrsvrf z Thr d Txvrsng (Nier): Knt: Mhr als 264 bs 432 Std	99.05.13†↔	Transfusion von Thrombozytenkonzentrat, 9 bis 12 Konzentrate
39.95.g9†↔	Nierenersverf z Ther d Txversag (Niere): Kont: Mehr Std	99.05.14†↔	Transfusion von Thrombozytenkonzentrat, 13 bis 15 Konzentrate
39.97.10†↔	Isolierte Extremitätenperfusion	99.05.15†↔	Transfusion von Thrombozytenkonzentrat, 16 Konzentrate und mehr
50.92†↔	Extrakorporelle Leberassistierung	99.05.20†↔	Transfusion von patientenbezogenen Thrombozytenkonzentrat
51.95.00†↔	Entfernen einer Endoprothese aus dem Gallengang, n.n.bez.	99.05.30†↔	Transfusion von Apherese-Thrombozytenkonzentrat. 1 Konzentrat
51.95.10†↔	Entfernen einer Endoprothese aus dem Gallengang, endoskopisch	99.05.31†↔	Trmsf v AphrsThrmbzytnknznt. 2 Knznt. u mhr
51.95.11†↔	Entf e Endoproth aus d Gallgang, Perktranshepatisch	99.71.00†↔	Therapeutische Plasmapherese, n.n.bez.
51.95.99†↔	Entfernen einer Endoprothese aus dem Gallengang, sonstige	99.71.10†↔	Therapeutische Plasmapherese, mit normalem Plasma
51.98.00†↔	Sonstige perkutane Massnahmen an den Gallenwegen, n.n.bez.	99.71.11†↔	Therapeutische Plasmapherese, mit Fresh Frozen Plasma (FFP)
51.98.10†↔	S Prkt Mssnhm an D Gllwg, Prkt Inzs an D Gllwg	99.71.99†↔	Therapeutische Plasmapherese, sonstige
51.98.11†↔	S Prkt Mssnhm an D Gllwg, Prkt Extrkt v Stein aus and Gilgängen	99.72†↔	Therapeutische Leukopherese
51.98.12†↔	S Prkt Mssnhm an D Gllwg, Prktrnsh Enl e Drain i D Gilgng	99.73†↔	Therapeutische Erythrophorese
51.98.20†↔	S Prkt Mssnhm an D Gllwg,Prktrnsh Enl o Wchs N slbpx Stnt (Prth)	99.74†↔	Therapeutische Thrombopherese
51.98.21†↔	Prkt Mssnhm anGllwg, Prktrnsh Enl/Wchsmhr N slbpx Stnt (Prth)	99.76.00†↔	Extrakorporale Immunadsorption, n.n.bez.
51.98.30†↔	S Prkt Mssnhm an D Gllwg,Prktrnsh Enl o Wchs e slbpx Stnt (Prth)	99.76.10†↔	Extrakorporale Immunadsorption, mit nicht regenerierbarer Säule
51.98.31†↔	S Prkt Mssnhm an D Gllwg,Prktrnsh Enl o Wchs v2slbpx Stnt (Prth)	99.76.11†↔	Extrakorporale Immunadsorption, mit regenerierbarer Säule
51.98.32†↔	S Prkt Mssnhm an D Gllwg,Prktrnsh Enl o Wchs v3slbpx Stnt (Prth)	99.76.20†↔	LDL-Apherese
51.98.33†↔	S Prkt Mssnhm an D Gllwg,Prktrnsh Enl o Wchs v4slbpx Stnt (Prth)	99.76.99†↔	Extrakorporale Immunadsorption, sonstige
51.98.34†↔	S Prkt Mssnhm an D Gllwg,Prktrnsh Enl o Wchs v5slbpx Stnt (Prth)	99.79.00†↔	Sonstige therapeutische Apherese, n.n.bez.
51.98.35†↔	Prkt Mssnhm anGllwg, Prktrnsh Enl/Wchs6/mhr slbpx Stnt (Prth)	99.79.05†↔	Lymphocytopherese
51.98.99†↔	Sonstige perkutane Massnahmen an den Gallenwegen, sonstige	99.79.09†↔	Sonstige therapeutische Apherese, sonstige
86.07.00†↔	Enstz, Wchs, Entf e vllst implntbr Vrrcht m vsk Zg, n.n.bz.	99.79.11†↔	Vrbreitung auf ABO inkmptbl Lbdnspondr Orgntnrsplntion
86.07.10†↔	Enstz u Wchs e vllst implntbr Vrrcht m vsk Zg (PrtSyst)	99.88†↔	Therapeutische Photopherese

Prozedur KPP-3

00.10†↔	Implantation einer chemotherapeutischen Substanz	37.65.51↔	Dauer d Bhdl m e unvntr extrk Pmp: wng als 48 Std
01.10↔	Monitoring des intrakraniellen Drucks	37.65.52↔	Dauer d Bhdl m e unvntr extrk Pmp: 48 bs unt 96 Std
01.16↔	Monitoring der zerebralen Sauerstoffsättigung (PtiO2)	37.65.53↔	Dauer d Bhdl m e univentr extrak Pumpe: 96 Std u läng
01.17↔	Monitoring der Gehirntemperatur	37.65.60↔	Dauer d Bhdl mit e biventr extrak Pumpe, n.n.bez.
03.8†↔	Injektion einer destrukturierenden Substanz in den Spinalkanal	37.65.61↔	Dauer d Bhdl m e biventr extrak Pumpe: wenig als 48 Std
34.92.00†↔	Intraleurale Injektion, n.n.bez.	37.65.62↔	Dauer d Bhdl m e bvnttr extrk Pmp: 48 bs unt 96 Std
34.92.21†↔	Intraleurale Injektion, Pleurodese	37.65.69↔	Dauer d Bhdl mit e biventr extrak Pumpe: mehr Stunden
34.92.22†↔	Chemische Pleurodese	37.65.99↔	Implant von äusserlichem herzunterst System, sonstige
34.92.99†↔	Intraleurale Injektion, sonstige	37.66.00↔	Einsetz von implantbar herzunterst System, n.n.bez.
37.41↔	Implantation von prothetischem herzunterst Syst	37.66.10↔	Implant (offen chir) e intrakorporalen Pumpe, n.n.bez.
37.52↔	Implantation eines kompletten Herzersatzsystems	37.66.11↔	Implant (offen chir) e intrakorp Pumpe, univentrikulär
37.61.00↔	Implantation einer intraaortalen Ballonpumpe, n.n.bez.	37.66.12↔	Implant (offen chir) e intrakorporalen Pumpe, biventr
37.61.10↔	Implantation einer intraaortalen Ballonpumpe, offen chirurgisch	37.66.19↔	Implant (offen chir) e intrakorporalen Pumpe, sonstige
37.61.20↔	Dauer d Bhdl mit einer intraaortalen Ballopum, n.n.bez.	37.66.99↔	Einsetz von implantbar herzunterst System, sonstige
37.61.21↔	Dauer d Bhdl m e Intraaort Ballopum: weniger als 48 Std	37.68.00↔	Einsetz von perkutanem ext herzunterst System, n.n.bez.
37.61.22↔	Dauer d Bhdl m e Intraaort Ballopum: 48 bis unt 96 Std	37.68.10↔	Prkt Enf e Intraaort Bllpm (IABP), Bhdl Dauer n.n.bz.
37.61.29↔	Dauer d Bhdl mit e intraaortalen Ballopum: mehr Stunden	37.68.11↔	Prkt Enf e Intraaort Bllpm (IABP), Bhdl Dauer bs unt 48 Std
37.61.99↔	Implantation einer intraaortalen Ballonpumpe, sonstige	37.68.12↔	Prkt Enf e Intraaort Bllpm (IABP), Bhdl Dauer zw 48 u 95 Std
37.65.00↔	Implant von äusserlichem herzunterst System, n.n.bez.	37.68.19↔	Prkt Enf e Intraaort Bllpm (IABP), Bhdl Dauer mhr Std
37.65.10↔	Implnt (ffn chir) e extrk Pmp (z.B. Kreislp o Zntprmp), n.n.bz.	37.68.20↔	Implnt e intvs, unvntr, axial Pmp z KreisInt, Dauer n.n.bz.
37.65.11↔	Implnt (ffn chr) e extrk Pmp (z.B. Kreislp o Zntprmp), unvntr	37.68.21↔	Implntintvs, unvntr, axial PmpKreisInt, DauerBhdl bs unt 48 Std
37.65.12↔	Implnt (ffn chr) e extrk Pmp (z.B. Kreislp o Zntprmp), bvnttr	37.68.22↔	Impl intvs,unvntr,axial Pmp z KreisInt,Dauer zw48&95Std
37.65.19↔	Implnt (ffn chr) e extrk Pmp (z.B. Kreislp o Zntprmp), S	37.68.23↔	Implnt e intvs,unvntr,axial Pmp z KreisInt,Dauer zw96&119Std
37.65.20↔	Implant (offen chir) e parakorporalen Pumpe, n.n.bez.	37.68.29↔	Impl e intvs,unvntr,axial Pmp z KreisInt,Dauer120Std&mhr
37.65.21↔	Implant (offen chir) e parak Pumpe, univentrikulär	37.68.30↔	Implnt e intvs, bvnttr, axial Pmp z KreisInt, Dauer n.n.bz.
37.65.22↔	Implant (offen chir) e parakorporalen Pumpe, biventr	37.68.31↔	Implntintvs, bvnttr, axial PmpKreisInt, DauerBhdl < 48 Std
37.65.29↔	Implant (offen chir) e parakorporalen Pumpe, sonstige	37.68.32↔	Impl e intvs,bvnttr,axial Pmp z KreisInt,Dauer zw48&95Std
37.65.50↔	Dauer d Bhdl m e univentr extrak Pumpe, n.n.bez.	37.68.33↔	Impl intvs,bvnttr,axial Pmp z KreisInt,Dauer zw96&119Std

37.68.39↔	Implnt e invts, bvnr, axial Pmp z KreisInt, Dauer 120 Std u mhr	92.26.10↔	Prtnnthrpie, bs z 2 Bstrfldr, oh bldgst Enst
37.68.40↔	Entfernung einer intravasalen axialen Pumpe, n.n.bez.	92.26.11↔	Prtnnthrpie, bs z 2 Bstrfldr, m bldgst Enst
37.68.41↔	Entfernung einer intravasalen, univentrikulären axialen Pumpe	92.26.20↔	Prtnnthrpie, mhr als 2 Bstrfldr, oh bldgst Enst
37.68.42↔	Entfernung einer intravasalen, biventrikulären axialen Pumpe	92.26.21↔	Prtnnthrpie, mhr als 2 Bstrfldr, m bldgst Enst
37.68.49↔	Entfernung einer intravasalen, axialen Pumpe, sonstige	92.26.99↔	Teleradiotherapie mit anderen Partikelstrahlen, sonstige
37.68.99↔	Einsetz von perkutanem ext herzunterst System, sonstige	92.27.00↔	Brachytherapie Körperoberfl, so od nnbez ApplikatOrt
54.98.00†↔	Untst resp. Ers d Nierenf d Peritondial: n.n.bez.	92.27.10↔	Brachytherapie weibl GeschlOrgane nnbez
54.98.09†↔	Unterstützung resp. Ers d Nierenf d Peritondial: So	92.27.11↔	Brachytherapie intrauterin
54.98.11†↔	Untst rsp. Ers d Niernf d Prndial: Intrm, msch untst (IPD)	92.27.12↔	Brachytherapie intravaginal
54.98.20†↔	Unterstützung resp. Erstatz der Nierenfkt Peritonealdialyse	92.27.13↔	Brachytherapie intrauterin u intravaginal kombiniert
54.98.21†↔	Untst/ErsNiermfPrndial: Knt, N msch untst (CAPD) < 24 Std	92.27.21↔	Brachytherapie Körperoberfläche
54.98.22†↔	U E Nf Prndial: Kt, N msch ntst (CAPD):Ma 24 b 72 St	92.27.22↔	Brachytherapie intrakavitär
54.98.23†↔	U E Nf Prndial: Kt, N msch ntst (CAPD):Ma 72 b 144 St	92.27.23↔	Brachytherapie intraluminal
54.98.24†↔	U E Nf Prndial: Kt, N msch ntst (CAPD):Ma 144 b 264 St	92.27.30↔	Brachytherapie Gefäss nnbez
54.98.25†↔	U E Nf Prndial: Kt, N msch ntst (CAPD):Ma 264 b 432 St	92.27.31↔	Brachytherapie Koronargefäss
54.98.29†↔	Peritondial: Kont, Ni masch untst (CAPD): Mehr Std	92.27.39↔	Brachytherapie so Gefäss
54.98.30†↔	Ust rsp Ers Nf Prndial:Knt,msch untst(APD),m Zstzg,n.n.bz.	92.27.70↔	Radioaktive Moulagen, n.n.bez.
54.98.31†↔	Ust rsp Ers Nf Perndl:Knt,msch ust(APD),m Zsg:Bs 24 St	92.27.71↔	Konstrukt u Applikat v oberfl radioaktiven Moulagen
54.98.32†↔	U E Nf Prndial: Kt, msch ntst (APD), m Zstzg:Ma 24 b 72 St	92.27.72↔	Konstrukt u Applikat v ni auf d KöOberfl verw Applik
54.98.33†↔	U E Nf Prndial: Kt, msch ntst (APD), m Zstzg:Ma 72 b 144 St	92.27.73↔	Konstruktion und Applikation von Augenapplikatoren
54.98.34†↔	U E Nf Prndial: Kt, msch ntst (APD), m Zstzg:Ma 144 b 264 St	92.27.79↔	Radioaktive Moulagen, sonstige
54.98.35†↔	U E Nf Prndial: Kt, msch ntst (APD), m Zstzg:Ma 264 b 432 St	92.28.00↔	Injektion oder Instillation von Radioisotopen, n.n.bez.
54.98.39†↔	Prndial: Knt, msch untst (APD), m Zstzg: Mhr Std	92.28.01↔	Instillation von offenen Radionukliden in Gelenke
92.20↔	Infusion von flüssigem Radioisotop	92.28.02↔	Radiojodth bis 1,2 GBq ohne rh-TSH
92.21.00↔	Oberflächenstrahlentherapie: n.n.bez.	92.28.03↔	Radiojodth bis 1,2 GBq mit rh-TSH
92.21.01↔	Oberflächenstrahlentherapie: Bis zu 2 Bestrahlungsfeldern	92.28.04↔	Radiojodth bis 5 GBq ohne rh-TSH
92.21.02↔	Oberflächenstrahlentherapie: Mehr als 2 Bestrahlungsfelder	92.28.05↔	Radiojodth bis 5 GBq mit rh-TSH
92.22.00↔	Orthovoltstrahlentherapie: n.n.bez.	92.28.06↔	Radiojodth über 5 GBq ohne rh-TSH
92.22.01↔	Orthovoltstrahlentherapie: Bis zu 2 Bestrahlungsfeldern	92.28.07↔	Radiojodth über 5 GBq mit rh-TSH
92.22.02↔	Orthovoltstrahlentherapie: Mehr als 2 Bestrahlungsfelder	92.28.11↔	Therapie mit offenen Radionukliden bei Knochenmetastasen
92.22.11↔	Intraoperative Röntgenstrahlentherapie, bis 300 kV	92.28.12↔	Intrvnös plliatv Schmrzth m off Rdion b Knchnmtstsn
92.22.12↔	Intraoperative Röntgenstrahlentherapie, 300 kV - < 1 MV	92.28.13↔	Radiorezeptortherapie mit DOTA-konjugierten Somatostatin-Analoga
92.22.19↔	Intraoperative Röntgenstrahlentherapie, sonstige	92.28.20↔	Radioimmuntherapie mit 90Y-Ibritumomab-Tiuxetan, parenteral
92.23.00↔	Hochvoltstrahlentherapie, n.n.bez.	92.28.21↔	Gabe von Jod-131-MIBG (Metajodbenzylguanidin) parenteral
92.23.01↔	Telekobaltgerät bis zu 2 Bestrahlungsfelder	92.28.31↔	Sel Intravask Radiochemoembolisation m I131Lipiodol
92.23.02↔	Telekobaltgerät 3 bis 4 Bestrahlungsfelder	92.28.32↔	SI Intrvsk Rdionkldthrpie(SIRT)Emb v Yttrium90mrkiertn Mkrspärm
92.23.03↔	Telekobaltger me a 4 BestrahlFeld od 3D-gep Bestr	92.28.33↔	Endovaskuläre Brachytherapie mit Rhenium-188
92.23.08↔	Hochvoltstrahlentherapie: andere Isotope	92.29.00↔	Brachytherapie mit umschlossenen Radionukliden, n.n. bez.
92.23.09↔	Telekobaltgerät, Sonstige	92.29.09↔	Brachytherapie mit umschlossenen Radionukliden, sonstige
92.24.00↔	Teleradiotherapie mit Photonen, Linearbeschleuniger, n.n.bez.	92.29.11↔	Interst Brachyth m Impl entf Strahl i e E, nied Dos
92.24.01↔	Teleradiotherapie m Photonen, Linearbeschl, Grossf	92.29.12↔	Interst Brachyth m Impl entf Strahl i e E, gep Dos
92.24.02↔	Teleradiotherapie m Elektr, Linearbeschl, Halbkörp	92.29.13↔	Interst Brachyth m Impl entf Strahl i e E, ho Dos
92.24.03↔	Teleradiotherapie m Elektr, Linearbeschl, Ganzkörp	92.29.19↔	Interst Brachyth m Impl entf Strahl i e E, sonst
92.24.04↔	TeleradTher mit Phot, LinBeschl, IntrOp StrahlTher	92.29.21↔	Interst Brachyth m Volimpl entf Strahl i m E, nd Dos
92.24.09↔	Teleradiotherapie mit Photonen, Linearbeschleuniger, sonstige	92.29.22↔	Interst Brachyth m Volimpl entf Strahl i m E, gp Dos
92.24.11↔	TeleradTher Phot LinBe bis 2 BestrF: M bildg Einst	92.29.23↔	Interst Brachyth m Volimpl entf Strahl i m E, ho Dos
92.24.12↔	TelerTher Phot LiBe me a 2 BeF: M bildgest Einst	92.29.29↔	Interst Brachyth m Volimpl entf Strahl i m E, sonst
92.24.13↔	TelerTher Phot LiBe 3-D gepl Best: M bildgest Einst	92.29.31↔	Interst Brachyth m Volimpl entf Strahl, bis 10 Q
92.24.14↔	TeleR Phot intensMod RadTher: M bildgest Einst	92.29.32↔	Interst Brachyth m Volimpl entf Strahl, m a 10 Q
92.24.21↔	TeleR Phot LinBe, bis zu 2 BestrF: Oh bildg Einst	92.29.33↔	Intrst Brchyth m Implnt v prm Str, v 16 bs 20 Quelln
92.24.22↔	TeleR Phot LinBe, me a 2 BestrF: Oh bildg Einst	92.29.34↔	Intrst Brchyth m Implnt v prm Str, v 21 bs 25 Quelln
92.24.23↔	TeleR Phot LinBe, 3-D gepl Best: Oh bildg Einst	92.29.35↔	Intrst Brchyth m Implnt v prm Str, v 26 bs 30 Quelln
92.24.24↔	TeleR Phot LinBe, intMod Radiother: Oh bildg Einst	92.29.36↔	Intrst Brchyth m Implnt v prm Str, v 31 bs 35 Quelln
92.24.25↔	Ilrdth m Pht: hchkmplx Rdioth m spezialisiertr Assttng	92.29.37↔	Intrst Brchyth m Implnt v prm Str, v 36 bs 40 Quelln
92.25.00↔	Teleradiotherapie mit Elektronen, Linearbeschleuniger, n.n.bez.	92.29.38↔	Intrst Brchyth m Implnt v prm Str, v 41 bs 45 Quelln
92.25.01↔	Teleradiotherapie m Elektr, Linearbeschl, Grossf	92.29.39↔	Intrst Brchyth m Implnt v prm Str, v 46 bs 50 Quelln
92.25.02↔	Teleradiotherapie m Elektr, Linearbeschl, Halbkörp	92.29.3a↔	Intrst Brchyth m Implnt v prm Str, v 51 bs 55 Quelln
92.25.03↔	Teleradiotherapie m Elektr, Linearbeschl, Ganzkörp	92.29.3b↔	Intrst Brchyth m Implnt v prm Str, v 56 bs 60 Quelln
92.25.04↔	TeleradTher mit Elektr, LinBeschl, IntrOp StrahlTher	92.29.3c↔	Intrst Brchyth m Implnt v prm Str, v 61 bs 65 Quelln
92.25.09↔	Teleradiotherapie mit Elektronen, Linearbeschleuniger, sonstige	92.29.3d↔	Intrst Brchyth m Implnt v prm Str, v 66 bs 70 Quelln
92.25.11↔	TeleradTher Elektr LinBe, M bildg Einst	92.29.3e↔	Intrst Brchyth m Implnt v prm Str, mhr als 70 Quelln
92.25.12↔	TeleradTher Elektr LinBe b 2 BestrF: M bildg Einst	92.29.40↔	Brachytherapie mit Oberflächenapplikatoren, n.n.bez.
92.25.13↔	TelerTher Elektr LiBe me a 2 BeF: M bildgest Einst	92.29.49↔	Brachytherapie mit Oberflächenapplikatoren, sonstige
92.25.14↔	TelerTher Elek LiBe 3-D gepl Best: M bildgest Einst	92.29.51↔	Entf v umschl Radionukl o inakt Appl unter Anästh
92.25.15↔	TeleR Elektr intensMod RadTher: M bildgest Einst	92.29.60↔	Konst u Anp v Fix- u Bhdhlfen b Str, Fix, nnbez
92.25.21↔	TeleR Elektr LinBe, bis zu 2 BestrF: Oh bildg Einst	92.29.61↔	Konst u Anp v Fix- u Bhdhlfen b Str, Fix, einfach
92.25.22↔	TeleR Elektr LinBe, me a 2 BestrF: Oh bildg Einst	92.29.62↔	Konst u Anp v Fix- u Bhdhlfen b Str, Fix, mittl SG
92.25.23↔	TeleR Elektr LinBe, 3-D gepl Best: Oh bildg Einst	92.29.63↔	Konst u Anp v Fix- u Bhdhlfen b Str, Fix, komplex
92.25.24↔	TeleR Elek LinBe, intMod Radiother: Oh bildg Einst		
92.26.00↔	Teleradiotherapie mit anderen Partikelstrahlen, n.n.bez.		



92.29.64↔	Konst u Anp v Fix- u Bhdghilfen b Str, Bhdghilfen	92.32.01↔	Mehrquellige Photon-Radiochirurgie: Gamma-knife
92.29.65↔	Konst u Anp v Fix- u Bhdghilf b Str, ind Bl o VK	92.33.00↔	Teilchen-Radiochirurgie, n.n.bez.
92.29.69↔	Konst u Anp v Fix- u Bhdghilf b Strahlenth, sonst	92.33.01↔	And HochvoltstrTh: Stereotakt Bestr, einzeit, zereb
92.29.70↔	BestrahlSim ext Bestrahl u Brachyth, nnbez	92.33.11↔	And HochvoltstTh: Stereot Bestr, einz, extrazereb
92.29.71↔	BestrSim ext Bestrahl u Brachyth, CT-Sim ext Best	92.39.01↔	And Hochvstrth, Stereot Bestr, frakt,zerebral, n.n.bez.
92.29.72↔	BestrSim ext Bestr u Brachyth, CT-Sim Brachyth	92.39.11↔	And Hchvstrth, Streat Bstr, frkt, Extrzr, n.n.bez.
92.29.73↔	BestrSim ext Bestr u Brachyth, Feldf m Sim, o 3D	92.39.20↔	And Hchvstrth, Streat Bstr, frkt: zrb, intrmd Rdioth
92.29.74↔	BestrSim ext Bestr u Brachyth, Feldf m Sim, m 3D	92.39.21↔	And Hchvstrth, Streat Bstr, frkt: zrb, intrmd Bgnbstr (IMAT)
92.29.79↔	BestrSim ext Bestrahl u Brachyth, sonst	92.39.22↔	And Hchvstrth, Streat Bstr, frkt: zrb, bldgst Enst
92.29.80↔	BestrPI perk Bestrahl u Brachyth, nnbez	92.39.29↔	And Hochvstrth, Stereot Bestr, frakt, zerebral, So
92.29.81↔	BestrahlPlan f d intensitätsmod RadioTher	92.39.30↔	And Hchvstrth, Streat Bstr, frkt: Extrzr, intrmd Rdioth
92.29.82↔	BestrPI perk Best u Brachyth, BestrPI m CT u MRT	92.39.31↔	And Hchvstrth, Streat Bstr, frkt: Extrzr, intrmd Bgnbstr (IMAT)
92.29.83↔	BestrPI perk Best u Brachyth, BestrPI Brachyth, mi	92.39.32↔	And Hchvstrth, Streat Bstr, frkt: Extrzr, bldgst Enst
92.29.84↔	BestrPI perk Best u Brachyth, BestrPI Brachyth, ko	92.39.39↔	And Hochvstrth, Stereot Bestr, frakt, Extrazer, So
92.29.85↔	BestrPI perk Best u Brachyth, BestrPI o ind Dos	92.41↔	Intraoperative Strahlentherapie mit Elektronen
92.29.86↔	BestrahlPlan f perkut Bestrahl, m individ Dosisplan	93.93‡↔	Nicht-mechanische Methoden der Reanimation
92.29.87↔	Bstrpl f Prkt Bstr u Brchyth, Bstrpl m Fsion v CT u PETBldm	99.25.02‡↔	Mittelgradig komplexe und intensive Blockchemotherapie
92.29.88↔	Bstrpl f Prkt Bstr&Brchyth,Bstrpl m Fsion v CT,MRT&PETBldm	99.25.04‡↔	Hypertherme intraperitoneale Chemotherapie [HIPEC]
92.29.89↔	BestrPI perkutane Bestrahlung u Brachyth, sonst	99.25.10‡↔	Hochgradig komplexe Blockchemo, 1 Block
92.30.00↔	Stereotaktische Bestrahlung, einzeitig, n.n.bez.	99.25.11‡↔	Hochgradig komplexe Blockchemo, 2 Blöcke
92.30.01↔	Stereotaktische Bestrahlung, einzeitig: Zerebral, n.n.bez.	99.28.01‡↔	Instill zytotox Mat u Immunmodulatoren, intrathekal
92.30.02↔	Stereotaktische Bestrahlung, einzeitig: Extrazerebral, n.n.bez.	99.28.02‡↔	Instill zytotox Mat u Immunmodulat, intrazerebral
92.30.20↔	Stereot Bestr, einzeit: Zerebral, intrmd Radioth	99.28.03‡↔	Instill zytotox Mat u Immunmodulat, Pleurahöhle
92.30.21↔	Stereot Bestr, einzeit: Zereb, intrmd Bogenbestr (IMAT)	99.28.04‡↔	Instill zytotox Mat u Immunmodulatoren, intraperiton
92.30.22↔	Stereot Bestr, einzeit: Zerebral, bildgest Einst	99.28.05‡↔	Instill zytotox Mat u Immunmodulatoren, Harnblase
92.30.30↔	Stereot Bestr, einzeit: Extrazer, intrmd Radioth	99.28.06‡↔	Instill zytotox Mat u Immunmodulatoren, Nierenbeck
92.30.31↔	Streat Bstr, einzeit: Extrzr, intrmd Bgnbstr (IMAT)	99.28.07‡↔	Instill v u Ikgionl zyttx Mt u Immnmnd, artriell
92.30.32↔	Stereot Bestr, einzeit: Extrazer, bildgest Einst	99.28.08‡↔	Instill zytotox Mat u Immunmodulatoren, sonst
92.30.99↔	Stereotaktische Bestrahlung, einzeitig, sonstige	99.60‡↔	Kardiopulmonale Reanimation, n.n.bez.
92.31.00↔	Radiochirurgie mit Photonen n.n. bez., zerebral	99.63‡↔	Äussere Herzmassage
92.31.10↔	Radiochirurgie mit Photonen n.n. bez., extrazerebral	99.65‡↔	Akt Bhdl e Adpttionsstörg b Neug (sg. Pmähr Reanmtion)
92.32.00↔	Mehrquellige Photon-Radiochirurgie, n.n.bez.		

Prozedur KPP-4

00.10‡↔	Implantation einer chemotherapeutischen Substanz	37.65.69↔	Dauer d Bhdl mit e biventr ekstrak Pumpe: mehr Stunden
01.10↔	Monitoring des intrakraniellen Drucks	37.65.99↔	Implant von äusserlichem herzunterst System, sonstige
01.16↔	Monitoring der zerebralen Sauerstoffsättigung (PtiO2)	37.66.00↔	Einsetz von implantbar herzunterst System, n.n.bez.
01.17↔	Monitoring der Gehirntemperatur	37.66.10↔	Implant (offen chir) e intrakorporalen Pumpe, n.n.bez.
03.8‡↔	Injektion einer destruirenden Substanz in den Spinalkanal	37.66.11↔	Implant (offen chir) e intrakorp Pumpe, univentrikulär
34.04‡↔	Pleuraldrainage (Einsetz e interkost Kath zur Drain)	37.66.12↔	Implant (offen chir) e intrakorporalen Pumpe, biventr
34.92.00‡↔	Intrapleurale Injektion, n.n.bez.	37.66.19↔	Implant (offen chir) e intrakorporalen Pumpe, sonstige
34.92.21‡↔	Intrapleurale Injektion, Pleurodese	37.66.99↔	Einsetz von implantbar herzunterst System, sonstige
34.92.22‡↔	Chemische Pleurodese	37.68.00↔	Einsetz von perkutanem ext herzunterst System, n.n.bez.
34.92.99‡↔	Intrapleurale Injektion, sonstige	37.68.10↔	Prkt Enf e Intraaort Bllpm (IABP), Bhdl Dauer n.n.bez.
37.41↔	Implantation von prothetischem herzunterst Syst	37.68.11↔	Prkt Enf e Intraaort Bllpm (IABP), Bhdl Dauer bs unt 48 Std
37.52↔	Implantation eines kompletten Herzersatzsystems	37.68.12↔	Prkt Enf e Intraaort Bllpm (IABP), Bhdl Dauer zw 48 u 95 Std
37.61.00↔	Implantation einer intraaortalen Ballonpumpe, n.n.bez.	37.68.19↔	Prkt Enf e Intraaort Bllpm (IABP), Bhdl Dauer mhr Std
37.61.10↔	Implantation einer intraaortalen Ballonpumpe, offen chirurgisch	37.68.20↔	Implnt e intvs, unvntr, axial Pmp z KreisInt, Dauer n.n.bez.
37.61.20↔	Dauer d Bhdl mit einer intraaortalen Balloppum, n.n.bez.	37.68.21↔	Implntintvs, unvntr, axial PmpKreisInt, DauerBhdl bs unt 48 Std
37.61.21↔	Dauer d Bhdl m e Intraaort Balloppum: weniger als 48 Std	37.68.22↔	Impl e intvs,unvntr,axial Pmp z KreisInt,Dauer zw48&95Std
37.61.22↔	Dauer d Bhdl m e Intraaort Balloppum: 48 bis unt 96 Std	37.68.23↔	Implnt e intvs,unvntr,axial Pmp z KreisInt,Dauer zw96&119Std
37.61.29↔	Dauer d Bhdl mit e intraaortalen Balloppum: mehr Stunden	37.68.29↔	Impl e intvs,unvntr,axial Pmp z KreisInt,Dauer120Std&mhr
37.61.99↔	Implantation einer intraaortalen Ballonpumpe, sonstige	37.68.30↔	Implnt e intvs, bvnt, axial Pmp z KreisInt, Dauer n.n.bez.
37.65.00↔	Implant von äusserlichem herzunterst System, n.n.bez.	37.68.31↔	Implntintvs, bvnt, axial PmpKreisInt, DauerBhdl < 48 Std
37.65.10↔	Implnt (ffn chr) e extrk Pmp (z.B. Kreislp o Zntrpm), n.n.bez.	37.68.32↔	Impl e intvs,bvnt,axial Pmp z KreisInt,Dauer zw48&95Std
37.65.11↔	Implnt (ffn chr) e extrk Pmp (z.B. Kreislp o Zntrpm), unvntr	37.68.33↔	Impl intvs,bvnt,axial Pmp z KreisInt,Dauer zw96&119Std
37.65.12↔	Implnt (ffn chr) e extrk Pmp (z.B. Kreislp o Zntrpm), bvnt	37.68.39↔	Implnt e intvs, bvnt, axial Pmp z KreisInt, Dauer 120 Std u mhr
37.65.19↔	Implnt (ffn chr) e extrk Pmp (z.B. Kreislp o Zntrpm), S	37.68.40↔	Entfernung einer intravasalen axialen Pumpe, n.n.bez.
37.65.20↔	Implant (offen chir) e parakorporalen Pumpe, n.n.bez.	37.68.41↔	Entfernung einer intravasalen, univentrikulären axialen Pumpe
37.65.21↔	Implant (offen chir) e parak Pmp, univentrikulär	37.68.42↔	Entfernung einer intravasalen, biventrikulären axialen Pumpe
37.65.22↔	Implant (offen chir) e parakorporalen Pumpe, biventr	37.68.49↔	Entfernung einer intravasalen, axialen Pumpe, sonstige
37.65.29↔	Implant (offen chir) e parakorporalen Pumpe, sonstige	37.68.99↔	Einsetz von perkutanem ext herzunterst System, sonstige
37.65.50↔	Dauer d Bhdl m e univentr ekstrak Pumpe, n.n.bez.	39.65.00‡↔	Extrakorp Membrox [ECMO] und PräECMOTher, n.n.bez.
37.65.51↔	Dauer d Bhdl m e unvntr ekstrak Pmp: wng als 48 Std	39.65.01‡↔	Interventional lung assist (ILA)
37.65.52↔	Dauer d Bhdl m e unvntr ekstrak Pmp: 48 bs unt 96 Std	39.65.10‡↔	Extrakorp Membrox (ECMO): Dauer d Bhdl n.n.bez.
37.65.53↔	Dauer d Bhdl m e univentr ekstrak Pumpe: 96 Std u läng	39.65.11‡↔	Extrakorp Membrox (ECMO): Dauer d Bhdl bis unt 48 Std
37.65.60↔	Dauer d Bhdl mit e biventr ekstrak Pumpe, n.n.bez.	39.65.12‡↔	Extrkrp Mmbrxy (ECMO): Dauer d Bhdl 48 bs unt 96 Std
37.65.61↔	Dauer d Bhdl m e biventr ekstrak Pumpe: wenig als 48 Std	39.65.13‡↔	Extrakorp Membrox (ECMO): Dauer d Bhdl: mehr Stunden
37.65.62↔	Dauer d Bhdl m e bvnter ekstrak Pmp: 48 bs unt 96 Std	39.65.20‡↔	Prä-ECMO-Therapie

39.65.40†↔ Extrakorporale Lungenunterstützung, pumpenlos (PECLA)	39.95.c3†↔ U E Nf Hdfl: Kt, vnv, pg (CVVHDF), Ag m Hp oh Ag:Ma 72 b 144 St
39.65.50†↔ Anw e min HerzLungenMaschine: Dauer d BhdI n.n.bez.	39.95.c4†↔ U E Nf Hdfl: Kt, vnv, pg (CVVHDF), Ag m Hp oh Ag:Ma 144 b 264 St
39.65.51†↔ Anw e mn HzLngnMschn: Dauer d BhdI bs unt 48 Std	39.95.c5†↔ U E Nf Hdfl: Kt, vnv, pg (CVVHDF), Ag m Hp oh Ag:Ma 264 b 432 St
39.65.52†↔ Anw e mn HzLngnMschn: Dauer d BhdI 48 bs unt 96 Std	39.95.c9†↔ U E Nf Hdfl: Kt, vnv, pg (CVVHDF), Ag m Hp oh Ag: Mhr St
39.65.59†↔ Anw e min HerzLungenMaschine: Dauer d BhdI: mehr Std	39.95.d0†↔ U E Nf Hdfl: Kt, vnv, pg (CVVHDF), Ag m so Sbst, n.n.bz.
39.65.99†↔ Extrakorp Membrox [ECMO] und PräECMOTherapie, So	39.95.d1†↔ U E Nf Hdfl: Kt, vnv, pg (CVVHDF), Ag m so Sbst: b 24 St
39.95.10†↔ Unterstützung resp. Ers d Nierenf d Hämdi: n.n.bez.	39.95.d2†↔ U E Nf Hdfl: Kt, vnv, pg (CVVHDF), Ag m so Sbst:Ma 24 b 72 St
39.95.19†↔ Unterstützung resp. Ers d Nierenf d Hämdi: sonstige	39.95.d3†↔ U E Nf Hdfl: Kt, vnv, pg (CVVHDF), Ag m so Sbst:Ma 72 b 144 St
39.95.20†↔ Untst resp. Ers d Nierenf d Hämdi: Intern, n.n.bez.	39.95.d4†↔ U E Nf Hdfl: Kt, vnv, pg (CVVHDF), Ag m so Sbst:Ma 144 b 264 St
39.95.21†↔ Untst rsp. Ers d Niermf d Hämd: Intrm, Antkoag m Hp o oh Antkoag	39.95.d5†↔ U E Nf Hdfl: Kt, vnv, pg (CVVHDF), Ag m so Sbst:Ma 264 b 432 St
39.95.22†↔ Untst rsp. Ers d Niermf d Hämd: Intrm, Antkoag m snst Sbst	39.95.d9†↔ U E Nf Hdfl: Kt, vnv, pg (CVVHDF), Ag m so Sbst:Ma 432 St
39.95.23†↔ Untst rsp. Ers d Niermf Hämd:Vrl intrm,Antkoag m Hp o oh Antkoag	39.95.e0†↔ Untst rsp. Ers d Niermf d Hämdfl: Knt, artvn (CAVHDF), n.n.bz.
39.95.24†↔ Untst rsp. Ers d Niermf d Hämd: Vrl intrm, Antkoag m snst Sbst	39.95.e1†↔ Untst rsp. Ers d Niermf d Hämdfl: Knt, artvn (CAVHDF): Bs 24 Std
39.95.30†↔ U E Nf Hd: Kt, vnv, pg (CVVHD), Ag m Hp oh Ag, n.n.bz.	39.95.e2†↔ Ust rsp Ers Nf Hämdfl:Knt,artvn(CAVHDF):Ma 24 bs 72 St
39.95.31†↔ U E Nf Hd: Kt, vnv, pg (CVVHD), Ag m Hp oh Ag: b 24 St	39.95.e3†↔ Ust rsp Ers Nf Hämdfl:Knt,artvn(CAVHDF):Ma 72 bs 144 St
39.95.32†↔ U E Nf Hd: Kt, vnv, pg (CVVHD), Ag m Hp oh Ag:Ma 24 b 72 St	39.95.e4†↔ Ust rsp Ers Nf Hämdfl:Knt,artvn(CAVHDF):Ma 144 bs 264 St
39.95.33†↔ U E Nf Hd: Kt, vnv, pg (CVVHD), Ag m Hp oh Ag:Ma 72 b 144 St	39.95.e5†↔ Ust rsp Ers Nf Hämdfl:Knt,artvn(CAVHDF):Ma 264 bs 432 St
39.95.34†↔ U E Nf Hd: Kt, vnv, pg (CVVHD), Ag m Hp oh Ag:Ma 144 b 264 St	39.95.e9†↔ Untst rsp. Ers d Niermf d Hämdfl: Knt, artvn (CAVHDF): Mhr Std
39.95.35†↔ U E Nf Hd: Kt, vnv, pg (CVVHD), Ag m Hp oh Ag:Ma 264 b 432 St	39.95.f0†↔ Nierenersverf zur Ther d Txversag (Niere), n.n.bez.
39.95.39†↔ U E Nf Hd: Kt, vnv, pg (CVVHD), Ag m Hp oh Ag: Mhr St	39.95.f1†↔ Niemrsvrf z Thr d Txvrsag (Nier): Intrm: 1 bs 3 BhdI
39.95.40†↔ U E Nf Hd: Kt, vnv, pg (CVVHD), Ag m so Sbst, n.n.bz.	39.95.f2†↔ Niemrsvrf z Thr d Txvrsag (Nier): Intrm: 4 bs 5 BhdI
39.95.41†↔ U E Nf Hd: Kt, vnv, pg (CVVHD), Ag m so Sbst: b 24 St	39.95.f3†↔ Niemrsvrf z Thr d Txvrsag (Nier): Intrm: 6 bs 10 BhdI
39.95.42†↔ U E Nf Hd: Kt, vnv, pg (CVVHD), Ag m so Sbst:Ma 24 b 72 St	39.95.f9†↔ Niemrsvrf z Thr d Txvrsag (Nier): Intrm: mhr BhdI
39.95.43†↔ U E Nf Hd: Kt, vnv, pg (CVVHD), Ag m so Sbst:Ma 72 b 144 St	39.95.g0†↔ Nierenersverf z Ther d Txversag (Niere): Kont, n.n.bez.
39.95.44†↔ U E Nf Hd: Kt, vnv, pg (CVVHD), Ag m so Sbst:Ma 144 b 264 St	39.95.g1†↔ Niemrsvrf z Thr d Txvrsag (Nier): Knt: Bs 24 Std
39.95.45†↔ U E Nf Hd: Kt, vnv, pg (CVVHD), Ag m so Sbst:Ma 264 b 432 St	39.95.g2†↔ Niemrsvrf z Thr d Txvrsag (Nier): Knt: Mhr als 24 bs 72 Std
39.95.49†↔ U E Nf Hd: Kt, vnv, pg (CVVHD), Ag m so Sbst: Mhr St	39.95.g3†↔ Niemrsvrf z Thr d Txvrsag (Nier): Knt: Mhr als 72 bs 144 Std
39.95.50†↔ Unterstützung resp. Ers d Nierenf d Hämfil, n.n.bez.	39.95.g4†↔ Niemrsvrf z Thr d Txvrsag (Nier): Knt: Mhr als 144 bs 264 Std
39.95.59†↔ Unterstützung resp. Ers d Nierenf d Hämfil, sonstige	39.95.g5†↔ Niemrsvrf z Thr d Txvrsag (Nier): Knt: Mhr als 264 bs 432 Std
39.95.60†↔ Untst resp. Ers d Nierenf d Hämfil: Intern, n.n.bez.	39.95.g9†↔ Nierenersverf z Ther d Txversag (Niere): Kont: Mehr Std
39.95.61†↔ Untst rsp. Ers d Niermf d Hämfil:Intrm,Antkoag m Hp o oh Antkoag	39.97.10†↔ Isolierte Extremitätenperfusion
39.95.62†↔ Untst rsp. Ers d Niermf d Hämfil: Intrm, Antkoag m snst Sbst	50.92†↔ Extrakorporale Leberassisterung
39.95.63†↔ Untst/ErsNiermfHämfil: Vrl intrm, AntkoagHp/oh Antkoag	51.95.00†↔ Entfernen einer Endoprothese aus dem Gallengang, n.n.bez.
39.95.64†↔ Untst rsp. Ers d Niermf d Hämfil: Vrl intrm, Antkoag m snst Sbst	51.95.10†↔ Entfernen einer Endoprothese aus dem Gallengang, endoskopisch
39.95.70†↔ U E Nf Hfl: Kt, vnv, pg (CVVH), Ag m Hp oh Ag, n.n.bz.	51.95.11†↔ Entf e Endoproth aus d Gallg, Perkranshepatisch
39.95.71†↔ U E Nf Hfl: Kt, vnv, pg (CVVH), Ag m Hp oh Ag: b 24 St	51.95.99†↔ Entfernen einer Endoprothese aus dem Gallengang, sonstige
39.95.72†↔ U E Nf Hfl: Kt, vnv, pg (CVVH), Ag m Hp oh Ag:Ma 24 b 72 St	51.98.00†↔ Sonstige perkutane Massnahmen an den Gallenwegen, n.n.bez.
39.95.73†↔ U E Nf Hfl: Kt, vnv, pg (CVVH), Ag m Hp oh Ag:Ma 72 b 144 St	51.98.10†↔ S Prkt Mssnhm an D Gllwg, Prkt Inzs an D Gllwg
39.95.74†↔ U E Nf Hfl: Kt, vnv, pg (CVVH), Ag m Hp oh Ag:Ma 144 b 264 St	51.98.11†↔ S Prkt Mssnhm an D Gllwg, Prkt Extrkt v Stein aus and Gllgng
39.95.75†↔ U E Nf Hfl: Kt, vnv, pg (CVVH), Ag m Hp oh Ag:Ma 264 b 432 St	51.98.12†↔ S Prkt Mssnhm an D Gllwg, Prktrnsh Enl e Drain i D Gllgng
39.95.79†↔ U E Nf Hfl: Kt, vnv, pg (CVVH), Ag m Hp oh Ag: Mhr St	51.98.20†↔ S Prkt Mssnhm an D Gllwg,Prktrnsh Enl o Wchs N slbpx Stnt (Prth)
39.95.80†↔ U E Nf Hfl: Kt, vnv, pg (CVVH), Ag m so Sbst, n.n.bz.	51.98.21†↔ Prkt Mssnhm anGllwg, Prktrnsh Enl/Wchsmhr N slbpx Stnt (Prth)
39.95.81†↔ U E Nf Hfl: Kt, vnv, pg (CVVH), Ag m so Sbst: b 24 St	51.98.30†↔ S Prkt Mssnhm an D Gllwg,Prktrnsh Enl o Wchs e slbpx Stnt (Prth)
39.95.82†↔ U E Nf Hfl: Kt, vnv, pg (CVVH), Ag m so Sbst:Ma 24 b 72 St	51.98.31†↔ S Prkt Mssnhm an D Gllwg,Prktrnsh Enl o Wchs v2slbpx Stnt (Prth)
39.95.83†↔ U E Nf Hfl: Kt, vnv, pg (CVVH), Ag m so Sbst:Ma 72 b 144 St	51.98.32†↔ S Prkt Mssnhm an D Gllwg,Prktrnsh Enl o Wchs v3slbpx Stnt (Prth)
39.95.84†↔ U E Nf Hfl: Kt, vnv, pg (CVVH), Ag m so Sbst:Ma 144 b 264 St	51.98.33†↔ S Prkt Mssnhm an D Gllwg,Prktrnsh Enl o Wchs v4slbpx Stnt (Prth)
39.95.85†↔ U E Nf Hfl: Kt, vnv, pg (CVVH), Ag m so Sbst:Ma 264 b 432 St	51.98.34†↔ S Prkt Mssnhm an D Gllwg,Prktrnsh Enl o Wchs v5slbpx Stnt (Prth)
39.95.89†↔ U E Nf Hfl: Kt, vnv, pg (CVVH), Ag m so Sbst: Mhr St	51.98.35†↔ Prkt Mssnhm anGllwg, Prktrnsh Enl/Wchs6/mhr slbpx Stnt (Prth)
39.95.a0†↔ Untst rsp. Ers d Niermf d Hämfil: Knt, artvn (CAVH), n.n.bz.	51.98.99†↔ Sonstige perkutane Massnahmen an den Gallenwegen, sonstige
39.95.a1†↔ Untst rsp. Ers d Niermf d Hämfil: Knt, artvn (CAVH): Bs 24 Std	54.98.00†↔ Untst resp. Ers d Nierenf d Peritondial: n.n.bez.
39.95.a2†↔ Untst/ErsNiermfHämfil: Knt, artvn (CAVH): Mhr als 24 bs 72 Std	54.98.09†↔ Unterstützung resp. Ers d Nierenf d Peritondial: So
39.95.a3†↔ Untst/ErsNiermfHämfil: Kont, artvn (CAVH): 72-144 Std	54.98.11†↔ Untst rsp. Ers d Niermf d Prtndial: Intrm, msch untst (IPD)
39.95.a4†↔ Untst/ErsNiermfHämfil: Knt, artvn (CAVH) 144 bs 264 Std	54.98.20†↔ Unterstützung resp. Erstaz der Nierenfkt Peritonealdialyse
39.95.a5†↔ Untst/ErsNiermfHämfil: Knt, artvn (CAVH): Mhr als 264 bs 432 Std	54.98.21†↔ Untst/ErsNiermfPrtndial: Knt, N msch untst (CAPD) < 24 Std
39.95.a9†↔ Untst rsp. Ers d Niermf d Hämfil: Knt, artvn (CAVH): Mhr Std	54.98.22†↔ U E Nf Prtndial: Kt, N msch ntst (CAPD):Ma 24 b 72 St
39.95.b0†↔ Untst resp. Ers d Nierenf d Hämdifil: Intern, n.n.bez.	54.98.23†↔ U E Nf Prtndial: Kt, N msch ntst (CAPD):Ma 72 b 144 St
39.95.b1†↔ Untst rsp. Ers Niermf Hämdfl:Intrm,Antkoag m Hp o oh Antkoag	
39.95.b2†↔ Untst rsp. Ers d Niermf d Hämdfl: Intrm, Antkoag m snst Sbst	
39.95.b3†↔ Untst/ErsNiermfHämdfl: Vrl intrm, AntkoagHp/oh Antkoag	
39.95.b9†↔ Untst rsp. Ers d Niermf d Hämdfl: Vrl intrm, Antkoag m snst Sbst	
39.95.c0†↔ U E Nf Hdfl: Kt, vnv, pg (CVVHDF), Ag m Hp oh Ag, n.n.bz.	
39.95.c1†↔ U E Nf Hdfl: Kt, vnv, pg (CVVHDF), Ag m Hp oh Ag: b 24 St	
39.95.c2†↔ U E Nf Hdfl: Kt, vnv, pg (CVVHDF), Ag m Hp oh Ag:Ma 24 b 72 St	

54.98.24†↔	U E Nf Prtndial: Kt, N msch ntst (CAPD):Ma 144 b 264 St	92.27.12↔	Brachytherapie intravaginal
54.98.25†↔	U E Nf Prtndial: Kt, N msch ntst (CAPD):Ma 264 b 432 St	92.27.13↔	Brachytherapie intrauterin u intravaginal kombiniert
54.98.29†↔	Peritondial: Kont, Ni masch untst (CAPD): Mehr Std	92.27.21↔	Brachytherapie Körperoberfläche
54.98.30†↔	Ust rsp Ers Nf Prtndial:Knt,msch untst(APD),m Zstzg:n.n.bez.	92.27.22↔	Brachytherapie intrakavitär
54.98.31†↔	Ust rsp Ers Nf Pertd:Knt,msch ust(APD),m Zsg:Bs 24 St	92.27.23↔	Brachytherapie intraluminal
54.98.32†↔	U E Nf Prtndial: Kt, msch ntst (APD), m Zstzg:Ma 24 b 72 St	92.27.30↔	Brachytherapie Gefäss nnbez
54.98.33†↔	U E Nf Prtndial: Kt, msch ntst (APD), m Zstzg:Ma 72 b 144 St	92.27.31↔	Brachytherapie Koronargefäss
54.98.34†↔	U E Nf Prtndial: Kt, msch ntst (APD), m Zstzg:Ma 144 b 264 St	92.27.39↔	Brachytherapie so Gefäss
54.98.35†↔	U E Nf Prtndial: Kt, msch ntst (APD), m Zstzg:Ma 264 b 432 St	92.27.70↔	Radioaktive Moulagen, n.n.bez.
54.98.39†↔	Prtndial: Knt, msch untst (APD), m Zstzg: Mhr Std	92.27.71↔	Konstrukt u Applikat v oberfl radioaktiven Moulagen
86.07.00†↔	Enstz, Wchs, Entf e vllst implntbr Vrrcht m vsk Zg, n.n.bez.	92.27.72↔	Konstrukt u Applikat v ni auf d KöOberfl verw Applik
86.07.10†↔	Enstz u Wchs e vllst implntbr Vrrcht m vsk Zg (PrtSyst)	92.27.73↔	Konstruktion und Applikation von Augenapplikatoren
86.07.20†↔	Rev (oh Wechsel) e vollständig implantbar Kathverwsys	92.27.79↔	Radioaktive Moulagen, sonstige
86.07.30†↔	Entf e vollständig implantbar Katheterverweilsystems	92.28.00↔	Injektion oder Instillation von Radioisotopen, n.n.bez.
86.07.99†↔	Enstz, Wchs, Entf e vllst implntbr Vrrcht m vsk Zg, S	92.28.01↔	Instillation von offenen Radionukliden in Gelenke
92.20↔	Infusion von flüssigem Radioisotop	92.28.02↔	Radiojodth bis 1,2 GBq ohne rh-TSH
92.21.00↔	Oberflächenstrahlentherapie: n.n.bez.	92.28.03↔	Radiojodth bis 1,2 GBq mit rh-TSH
92.21.01↔	Oberflächenstrahlentherapie: Bis zu 2 Bestrahlungsfeldern	92.28.04↔	Radiojodth bis 5 GBq ohne rh-TSH
92.21.02↔	Oberflächenstrahlentherapie: Mehr als 2 Bestrahlungsfelder	92.28.05↔	Radiojodth bis 5 GBq mit rh-TSH
92.22.00↔	Orthovoltstrahlentherapie: n.n.bez.	92.28.06↔	Radiojodth über 5 GBq ohne rh-TSH
92.22.01↔	Orthovoltstrahlentherapie: Bis zu 2 Bestrahlungsfeldern	92.28.07↔	Radiojodth über 5 GBq mit rh-TSH
92.22.02↔	Orthovoltstrahlentherapie: Mehr als 2 Bestrahlungsfelder	92.28.11↔	Therapie mit offenen Radionukliden bei Knochenmetastasen
92.22.11↔	Intraoperative Röntgenstrahlentherapie, bis 300 kV	92.28.12↔	Intrvnös plliatv Schmrzth m off Rdion b Knchmtstsn
92.22.12↔	Intraoperative Röntgenstrahlentherapie, 300 kV - < 1 MV	92.28.13↔	Radiorezeptortherapie mit DOTA-konjugierten Somatostatin-Analoga
92.22.19↔	Intraoperative Röntgenstrahlentherapie, sonstige	92.28.20↔	Radioimmuntherapie mit 90Y-lbritumomab-Tiuxetan, parenteral
92.23.00↔	Hochvoltstrahlentherapie, n.n.bez.	92.28.21↔	Gabe von Jod-131-MIBG (Metajodbenzylguanidin) parenteral
92.23.01↔	Telekobaltgerät bis zu 2 Bestrahlungsfelder	92.28.31↔	Sel Intravask Radiochemoembolisation m I131Lipiodol
92.23.02↔	Telekobaltgerät 3 bis 4 Bestrahlungsfelder	92.28.32↔	SI Intrvsk Rdionkldthrpie(SIRT)Emb v Yttrium90mrkiertn Mkrsphärn
92.23.03↔	Telekobaltger me a 4 BestrahlFeld od 3D-gep Bestr	92.28.33↔	Endovaskuläre Brachytherapie mit Rhenium-188
92.23.08↔	Hochvoltstrahlentherapie: andere Isotope	92.29.00↔	Brachytherapie mit umschlossenen Radionukliden, n.n. bez.
92.23.09↔	Telekobaltgerät, Sonstige	92.29.09↔	Brachytherapie mit umschlossenen Radionukliden, sonstige
92.24.00↔	Teleradiotherapie mit Photonen, Linearbeschleuniger, n.n.bez.	92.29.11↔	Interst Brachyth m Impl entf Strahl i e E, nied Dos
92.24.01↔	Teleradiotherapie m Photonen, Linearbeschl, Grossf	92.29.12↔	Interst Brachyth m Impl entf Strahl i e E, gep Dos
92.24.02↔	Teleradiotherapie m Elektr, Linearbeschl, Halbkörp	92.29.13↔	Interst Brachyth m Impl entf Strahl i e E, ho Dos
92.24.03↔	Teleradiotherapie m Elektr, Linearbeschl, Ganzkörp	92.29.19↔	Interst Brachyth m Impl entf Strahl i e E, sonst
92.24.04↔	TeleradTher mit Phot, LinBeschl, IntrOp StrahlTher	92.29.21↔	Interst Brachyth m Volimpl entf Strahl i m E, nd Dos
92.24.09↔	Teleradiotherapie mit Photonen, Linearbeschleuniger, sonstige	92.29.22↔	Interst Brachyth m Volimpl entf Strahl i m E, gp Dos
92.24.11↔	TeleradTher Phot LinBe bis 2 BestrF: M bildg Einst	92.29.23↔	Interst Brachyth m Volimpl entf Strahl i m E, ho Dos
92.24.12↔	TelerTher Phot LiBe me a 2 BeF: M bildgest Einst	92.29.29↔	Interst Brachyth m Volimpl entf Strahl i m E, sonst
92.24.13↔	TelerTher Phot LiBe 3-D gepl Best: M bildgest Einst	92.29.31↔	Interst Brachyth m Volimpl entf Strahl, bis 10 Q
92.24.14↔	TeleR Phot intensMod RadTher: M bildgest Einst	92.29.32↔	Interst Brachyth m Volimpl entf Strahl, m a 10 Q
92.24.21↔	TeleR Phot LinBe, bis zu 2 BestrF: Oh bildg Einst	92.29.33↔	Intrst Brchyth m Implnt v prm Str, v 16 bs 20 Quelln
92.24.22↔	TeleR Phot LinBe, me a 2 BestrF: Oh bildg Einst	92.29.34↔	Intrst Brchyth m Implnt v prm Str, v 21 bs 25 Quelln
92.24.23↔	TeleR Phot LinBe, 3-D gepl Best: Oh bildg Einst	92.29.35↔	Intrst Brchyth m Implnt v prm Str, v 26 bs bs 30 Quelln
92.24.24↔	TeleR Phot LinBe, intMod Radiother: Oh bildg Einst	92.29.36↔	Intrst Brchyth m Implnt v prm Str, v 31 bs bs 35 Quelln
92.24.25↔	Tlrdth m Pht: hchkmplx Rdioth m spezialisier Assttng	92.29.37↔	Intrst Brchyth m Implnt v prm Str, v 36 bs bs 40 Quelln
92.25.00↔	Teleradiotherapie mit Elektronen, Linearbeschleuniger, n.n.bez.	92.29.38↔	Intrst Brchyth m Implnt v prm Str, v 41 bs bs 45 Quelln
92.25.01↔	Teleradiotherapie m Elektr, Linearbeschl, Grossf	92.29.39↔	Intrst Brchyth m Implnt v prm Str, v 46 bs bs 50 Quelln
92.25.02↔	Teleradiotherapie m Elektr, Linearbeschl, Halbkörp	92.29.3a↔	Intrst Brchyth m Implnt v prm Str, v 51 bs bs 55 Quelln
92.25.03↔	Teleradiotherapie m Elektr, Linearbeschl, Ganzkörp	92.29.3b↔	Intrst Brchyth m Implnt v prm Str, v 56 bs bs 60 Quelln
92.25.04↔	TeleradTher mit Elektr, LinBeschl, IntrOp StrahlTher	92.29.3c↔	Intrst Brchyth m Implnt v prm Str, v 61 bs bs 65 Quelln
92.25.09↔	Teleradiotherapie mit Elektronen, Linearbeschleuniger, sonstige	92.29.3d↔	Intrst Brchyth m Implnt v prm Str, v 66 bs bs 70 Quelln
92.25.11↔	TeleradTher Elektr LinBe, M bildg Einst	92.29.3e↔	Intrst Brchyth m Implnt v prm Str, mhr als 70 Quelln
92.25.12↔	TeleradTher Elektr LinBe b 2 BestrF: M bildg Einst	92.29.40↔	Brachytherapie mit Oberflächenapplikatoren, n.n.bez.
92.25.13↔	TelerTher Elektr LiBe me a 2 BeF: M bildgest Einst	92.29.49↔	Brachytherapie mit Oberflächenapplikatoren, sonstige
92.25.14↔	TelerTher Elek LiBe 3-D gepl Best: M bildgest Einst	92.29.51↔	Entf v umschl Radionukl o inakt Appl unter Anästh
92.25.15↔	TeleR Elektr intensMod RadTher: M bildgest Einst	92.29.60↔	Konst u Anp v Fix- u Bhdhlfilen b Str, Fix, nnbez
92.25.21↔	TeleR Elektr LinBe, bis zu 2 BestrF: Oh bildg Einst	92.29.61↔	Konst u Anp v Fix- u Bhdhlfilen b Str, Fix, einfach
92.25.22↔	TeleR Elektr LinBe, me a 2 BestrF: Oh bildg Einst	92.29.62↔	Konst u Anp v Fix- u Bhdhlfilen b Str, Fix, mittl SG
92.25.23↔	TeleR Elektr LinBe, 3-D gepl Best: Oh bildg Einst	92.29.63↔	Konst u Anp v Fix- u Bhdhlfilen b Str, Fix, komplex
92.25.24↔	TeleR Elek LinBe, intMod Radiother: Oh bildg Einst	92.29.64↔	Konst u Anp v Fix- u Bhdhlfilen b Str, Bhdhlfilen
92.26.00↔	Teleradiotherapie mit anderen Partikelstrahlen, n.n.bez.	92.29.65↔	Konst u Anp v Fix- u Bhdhlf b Str, ind BI o VK
92.26.10↔	Prtntnrhpie, bs z 2 Bstrfldr, oh bildgst Enst	92.29.69↔	Konst u Anp v Fix- u Bhdhlf b Strahlenth, sonst
92.26.11↔	Prtntnrhpie, bs z 2 Bstrfldr, m bildgst Enst	92.29.70↔	BestrahlSim ext Bestrahl u Brachyth, nnbez
92.26.20↔	Prtntnrhpie, mhr als 2 Bstrfldr, oh bildgst Enst	92.29.71↔	BestrSim ext Bestrahl u Brachyth, CT-Sim ext Best
92.26.21↔	Prtntnrhpie, mhr als 2 Bstrfldr, m bildgst Enst	92.29.72↔	BestrSim ext Bestr u Brachyth, CT-Sim Brachyth
92.26.99↔	Teleradiotherapie mit anderen Partikelstrahlen, sonstige	92.29.73↔	BestrSim ext Bestr u Brachyth, Feldf m Sim, o 3D
92.27.00↔	Brachytherapie Körperoberfl, so od nnbez ApplikatOrt	92.29.74↔	BestrSim ext Bestr u Brachyth, Feldf m Sim, m 3D
92.27.10↔	Brachytherapie weibl GeschlORGane nnbez		
92.27.11↔	Brachytherapie intrauterin		

92.29.79↔	BestrSim ext Bestrahl u Brachyth, sonst	99.05.12‡↔	Transfusion von Thrombozytenkonzentrat, 6 bis 8 Konzentrate
92.29.80↔	BestrPl perk Bestrahl u Brachyth, nnbez	99.05.13‡↔	Transfusion von Thrombozytenkonzentrat, 9 bis 12 Konzentrate
92.29.81↔	BestrahlPlan f d intensitätsmod RadioTher	99.05.14‡↔	Transfusion von Thrombozytenkonzentrat, 13 bis 15 Konzentrate
92.29.82↔	BestrPl perk Best u Brachyth, BestrPl m CT u MRT	99.05.15‡↔	Transfusion von Thrombozytenkonzentrat, 16 Konzentrate und mehr
92.29.83↔	BestrPl perk Best u Brachyth, BestrPl Brachyth, mi	99.05.20‡↔	Transfusion von patientenbezogenen Thrombozytenkonzentrat
92.29.84↔	BestrPl perk Best u Brachyth, BestrPl Brachyth, ko	99.05.30‡↔	Transfusion von Apherese-Thrombozytenkonzentrat. 1 Konzentrat
92.29.85↔	BestrPl perk Best u Brachyth, BestrPl o ind Dos	99.05.31‡↔	Trnsf v AphrsThrmbzytnknzntr. 2 Knzntrt u mhr
92.29.86↔	BestrahlPlan f perkut Bestrahl, m individ Dosisplan	99.25.02‡↔	Mittelgradig komplexe und intensive Blockchemotherapie
92.29.87↔	Bstrpl f Prkt Bstr u Brchyth, Bstrpl m Fsion v CT u PETBldm	99.25.04‡↔	Hypertherme intraperitoneale Chemotherapie [HIPEC]
92.29.88↔	Bstrpl f Prkt Bstr&Brchyth,Bstrpl m Fsion v CT,MRT&PETBldm	99.25.10‡↔	Hochgradig komplexe Blockchemo, 1 Block
92.29.89↔	BestrPl perkutane Bestrahlung u Brachyth, sonst	99.25.11‡↔	Hochgradig komplexe Blockchemo, 2 Blöcke
92.30.00↔	Stereotaktische Bestrahlung, einzeitig, n.n.bez.	99.28.01‡↔	Instill zytotox Mat u Immunmodulatoren, intrathekal
92.30.01↔	Stereotaktische Bestrahlung, einzeitig: Zerebral, n.n.bez.	99.28.02‡↔	Instill zytotox Mat u Immunmodulat, intrazerebral
92.30.02↔	Stereotaktische Bestrahlung, einzeitig: Extrazerebral, n.n.bez.	99.28.03‡↔	Instill zytotox Mat u Immunmodulat, Pleurahöhle
92.30.20↔	Stereot Bestr, einzeit: Zerebral, intmod Radioth	99.28.04‡↔	Instill zytotox Mat u Immunmodulatoren, intraperiton
92.30.21↔	Stereot Bestr, einzeit: Zereb, intmod Bogenbestr (IMAT)	99.28.05‡↔	Instill zytotox Mat u Immunmodulatoren, Harnblase
92.30.22↔	Stereot Bestr, einzeit: Zerebral, bildgest Einst	99.28.06‡↔	Instill zytotox Mat u Immunmodulatoren, Nierenbeck
92.30.30↔	Stereot Bestr, einzeit: Extrazer, intmod Radioth	99.28.07‡↔	Instill v u lkrigionl zyttx Mt u Immmnd, artriell
92.30.31↔	Streot Bstr, einzeit: Extrzr, intmd Bgnbstr (IMAT)	99.28.08‡↔	Instill zytotox Mat u Immunmodulatoren, sonst
92.30.32↔	Stereot Bestr, einzeit: Extrazer, bildgest Einst	99.60‡↔	Kardiopulmonale Reanimation, n.n.bez.
92.30.99↔	Stereotaktische Bestrahlung, einzeitig, sonstige	99.63‡↔	Äussere Herzmassage
92.31.00↔	Radiochirurgie mit Photonen n.n. bez., zerebral	99.65‡↔	Akt Bhdl e Adpttionsstörg b Neug (sg. Pmār Reanmtion)
92.31.10↔	Radiochirurgie mit Photonen n.n. bez., extrazerebral	99.71.00‡↔	Therapeutische Plasmapherese, n.n.bez.
92.32.00↔	Mehrquellige Photon-Radiochirurgie, n.n.bez.	99.71.10‡↔	Therapeutische Plasmapherese, mit normalem Plasma
92.32.01↔	Mehrquellige Photon-Radiochirurgie: Gamma-knife	99.71.11‡↔	Therapeutische Plasmapherese, mit Fresh Frozen Plasma (FFP)
92.33.00↔	Teilchen-Radiochirurgie, n.n.bez.	99.71.99‡↔	Therapeutische Plasmapherese, sonstige
92.33.01↔	And HochvoltstTh: Stereotakt Bestr, einzeit, zereb	99.72‡↔	Therapeutische Leukopherese
92.33.11↔	And HochvoltstTh: Stereot Bestr, einz, extrazereb	99.73‡↔	Therapeutische Erythrophorese
92.39.01↔	And Hochvstrth, Stereot Bestr, frakt,zerebral, n.n.bez.	99.74‡↔	Therapeutische Thrombopherese
92.39.11↔	And Hchvstrth, Streot Bstr, frkt, Extrzr, n.n.bz.	99.76.00‡↔	Extrakorporale Immunadsorption, n.n.bez.
92.39.20↔	And Hchvstrth, Streot Bstr, frkt: zrb, intmd Rdiioth	99.76.10‡↔	Extrakorporale Immunadsorption, mit nicht regenerierbarer Säule
92.39.21↔	And Hchvstrth, Streot Bstr, frkt: zrb, intmd Bgnbstr (IMAT)	99.76.11‡↔	Extrakorporale Immunadsorption, mit regenerierbarer Säule
92.39.22↔	And Hchvstrth, Streot Bstr, frkt: zrb, bldgst Einst	99.76.20‡↔	LDL-Apherese
92.39.29↔	And Hochvstrth, Stereot Bestr, frakt, zerebral, So	99.76.99‡↔	Extrakorporale Immunadsorption, sonstige
92.39.30↔	And Hchvstrth, Streot Bstr, frkt: Extrzr, intmd Rdiioth	99.79.00‡↔	Sonstige therapeutische Apherese, n.n.bez.
92.39.31↔	And Hchvstrth, Streot Bstr, frkt: Extrzr, intmd Bgnbstr (IMAT)	99.79.05‡↔	Lymphocytopherese
92.39.32↔	And Hchvstrth, Streot Bstr, frkt: Extrzr, bldgst Einst	99.79.09‡↔	Sonstige therapeutische Apherese, sonstige
92.39.39↔	And Hochvstrth, Stereot Bestr, frakt, Extrazer, So	99.79.11‡↔	Vrbreitung auf ABO inkmptbl Lbndspndr Orgntnrsplnttion
92.41↔	Intraoperative Strahlentherapie mit Elektronen	99.88‡↔	Therapeutische Photopherese
93.93‡↔	Nicht-mechanische Methoden der Reanimation		
99.01‡↔	Austauschtransfusion		
99.04.11‡↔	Transfusion von Erythrozytenkonzentrat, 6 TE bis 10 TE		
99.04.12‡↔	Transfusion von Erythrozytenkonzentrat, 11 TE bis 15 TE		
99.04.13‡↔	Transfusion von Erythrozytenkonzentrat, 16 TE und mehr		
99.05.11‡↔	Transfusion von Thrombozytenkonzentrat, 4 bis 5 Konzentrate		



Funktion

Multiviszeraleingriff



Multiviszeraler Eingriff

Multiviszeraler Eingriff

Multiviszeraler Eingriff

Prozedur in mindestens zwei der Tabellen MVE-1, MVE-2, MVE-3, MVE-4, MVE-5, MVE-6, MVE-7, MVE-8, MVE-9, MVE-10, MVE-11

Prozedur MVE-1

45.61↔	Multiple Segmentresektion am Dünndarm	48.62↔	Anteriore Rektumresektion mit gleichzeitiger Kolostomie
45.63.00↔	Totalexstirpation des Dünndarms, n.n.bez.	48.63.00↔	Sonstige anteriore Rektumresektion, n.n.bez.
45.63.99↔	Totalexstirpation des Dünndarms, sonstige	48.63.10↔	Sonstige Ant Rektumresektion, Erweiterte Ant Resektion
45.71↔	Multiple Segmentresektion am Dickdarm	48.63.99↔	Sonstige anteriore Rektumresektion, sonstige
45.8x.00↔	Totale intraabdominelle Kolektomie, n.n.bez.	48.64.00↔	Posteriore Rektumresektion, n.n.bez.
45.8x.20↔	Totale intraabdominelle Kolektomie, Erweiterte totale Kolektomie	48.64.10↔	Pst Rktrs, Pst Rktrs m Entrstm u Blindvrchluss
45.8x.30↔	Totale intraabd Kolektomie, Erw totale Proktokolektomie	48.64.99↔	Posteriore Rektumresektion, sonstige
45.8x.99↔	Totale intraabdominelle Kolektomie, sonstige	48.65↔	Rektumresektion nach Duhamel
48.5x.00↔	Abdominoperineale Rektumresektion, n.n.bez.	48.69.00↔	Sonstige Rektumresektion, n.n.bez.
48.5x.10↔	Abdmptr Rktrs, Abdmptr, abdmskr u (skr) pmeal Rktrs	48.69.10↔	So Rektres, So Rektres m Enterostoma u Blindverschluss
48.5x.11↔	Abdomper Rektres, Erw Abdomper und abdomsagr Rektres	48.69.11↔	So Rektres, So Rektres oh Sphinktererhaltung
48.5x.99↔	Abdominoperineale Rektumresektion, sonstige	48.69.99↔	Sonstige Rektumresektion, sonstige
48.61↔	Transsakrale Rektosigmoidektomie		

Prozedur MVE-2

50.22.00↔	Partielle Hepatektomie, n.n.bez.	50.4x.00↔	Totale Hepatektomie, n.n.bez.
50.22.10↔	Prt Hptkt, Prkt Prt Hptkt (Lk Exz, Endzystnrsktion, Keilrs)	50.4x.99↔	Totale Hepatektomie, sonstige
50.22.20↔	Partielle Hepatektomie, Endozystenresektion, offen chirurgisch	50.61.00↔	Verschluss einer Leberverletzung, n.n.bez.
50.22.21↔	Partielle Hepatektomie, Endozystenresektion, laparoskopisch	50.61.10↔	Verschluss einer Leberverletzung, durch Naht
50.22.30↔	Partielle Hepatektomie, Keilresektion, offen chirurgisch	50.61.11↔	Verschluss einer Leberverletzung, durch Tamponade
50.22.31↔	Partielle Hepatektomie, Keilresektion, laparoskopisch	50.61.12↔	Verschluss einer Leberverletzung, durch Omentumplastik
50.22.40↔	Partielle Hepatektomie, Resektion eines Lebersegments	50.61.99↔	Verschluss einer Leberverletzung, sonstige
50.22.41↔	Part Hepatekt, Res mehr Ni zusammenhängender Leberseg	51.31↔	Anastomose zwischen Gallenblase und hepatischen Gängen
50.22.42↔	Part Hepatekt, Part Hepatekt zur Transplantation	51.32↔	Anastomose zwischen Gallenblase und Darm
50.22.99↔	Partielle Hepatektomie, sonstige	51.33↔	Anastomose zwischen Gallenblase und Pankreas
50.3x.00↔	Lobektomie der Leber, n.n.bez.	51.34↔	Anastomose zwischen Gallenblase und Magen
50.3x.01↔	Lobekt/Hemihepa/Res mehr Lebersegm auss TrPI	51.35↔	Sonstige Anastomose der Gallenblase
50.3x.08↔	Lebersegmentresekt, sonstige oder nnbez, auss TrPI	51.36↔	Choledochoenterostomie
50.3x.11↔	Lobekt/Hemihepa/Res me Lebersegm z LebSpend	51.37↔	Anastomose zwischen Ductus hepaticus und Gastrointestinaltrakt
50.3x.18↔	So oder nnbez anatomische Leberresektion, z TrPI		

Prozedur MVE-3

60.5↔	Radikale Prostatektomie	68.69.99↔	Sonstige und Ni näh bez radikale abd Hystekt, sonstige
68.61↔	Laparoskopische radikale abdominale Hysterektomie	68.71↔	Laparoskopische radikale vaginale Hysterektomie [LRVH]
68.69.00↔	So und Ni näherbezeichnete Rad abd Hystekt, n.n.bez.	68.79↔	Sonstige radikale vag Hysterektomie
68.69.10↔	Sonstige und Ni näh bez Rad abd Hystekt, oh Lymphekt	68.8↔	Becken-Eviszeration
68.69.11↔	Sonstige und Ni näh bez Rad abd Hystekt, m Lymphekt		

Prozedur MVE-4

56.51.00↔	Aufbau einer kutanen Ureteroileostomie, n.n.bez.	56.71.10↔	Harnabl i D Darm, Uretsigst m Reservbild, offen chir
56.51.10↔	Aub kt Urst, Urtleoktst [IIcon]/Urklktst [KIn/SgmCon], of chr	56.71.11↔	Harnabl i D Darm, Uretsigst m Reservbild, laparask
56.51.11↔	Ab Urst, Urtleoktst [IIcon]/Urklktst [KIn/SgmCon], lprsk	56.71.20↔	Hrnl i D Drm, Umwdl e and sprvs Hrnl i e Hrnl i D Drm
56.51.12↔	Afb e kt Urst, m Drmtrpnt [Cnduit] (N kntn Stm), S Zg	56.71.99↔	Harnableitung in den Darm, sonstige
56.51.20↔	Afb e kt Urst, Umwdl e and sprvs Hrnl i e ktn Urst	56.72↔	Revision einer ureterointestinalen Anastomose
56.51.30↔	Aufb e kut Ureteroileostomie, m Darmres (kontin Stoma)	57.71.00↔	Radikale Zystektomie, n.n.bez.
56.51.99↔	Aufbau einer kutanen Ureteroileostomie, sonstige	57.71.10↔	Rad Zystektomie, oh Urethrektomie, b Mann, offen chir
56.52.00↔	Revision einer kutanen Ureteroileostomie, n.n.bez.	57.71.11↔	Rad Zystektomie, oh Urethrektomie, b Mann, laparask
56.52.10↔	Rev e kut Ureteroileostomie, m Darminterponat [Conduit]	57.71.20↔	Rad Zystektomie, m Urethrektomie, b Mann, offen chir
56.52.20↔	Rev e kut Ureteroileostomie, m Darmres (kontin Stoma)	57.71.21↔	Radikale Zystektomie, m Urethrektomie, b Mann, laparask
56.52.99↔	Revision einer kutanen Ureteroileostomie, sonstige	57.71.30↔	Rad Zystektomie, oh Urethrektomie, b d Frau, offen chir
56.61.00↔	Aufbau einer anderen kutanen Ureterostomie, n.n.bez.	57.71.31↔	Rad Zystektomie, oh Urethrektomie, b d Frau, laparask
56.61.10↔	Afb e and kt Urtrst, Urtrktneostmie u Trnsrtrktneostmie, lprsk	57.71.40↔	Rad Zystektomie, m Urethrektomie, b d Frau, offen chir
56.61.20↔	Afb e and kt Urtrst, Umwdl e and sprvs Hrnl i e ktn Urtrst	57.71.41↔	Rad Zystektomie, m Urethrektomie, b d Frau, laparask
56.61.99↔	Aufbau einer anderen kutanen Ureterostomie, sonstige	57.71.50↔	Rad Zystekt, BeEviszeration (Exent) b Mann, offen chir
56.62↔	Revision einer anderen kutanen Ureterostomie	57.71.51↔	Rad Zystekt, BeEviszeration (Exent) b Mann, laparask
56.71.00↔	Harnableitung in den Darm, n.n.bez.	57.71.99↔	Radikale Zystektomie, sonstige

- 57.79.00↔ Sonstige totale Zystektomie, n.n.bez.
- 57.79.10↔ So tot Zystekt, Einf Zystekt, b Mann, offen chir
- 57.79.11↔ So tot Zystektomie, Einf Zystektomie, b Mann, laparask
- 57.79.20↔ So tot Zystekt, Einf Zystekt, b d Frau, offen chir
- 57.79.21↔ So tot Zystekt, Einf Zystekt, b d Frau, laparask
- 57.79.99↔ Sonstige totale Zystektomie, sonstige
- 57.86↔ Plastische Rekonstruktion bei Exstrophie der Harnblase
- 57.87.00↔ Rekonstruktion an der Harnblase, n.n.bez.
- 57.87.10↔ Reko an d Harnbl, m lleum, Kolon o Mag, offen chir

- 57.87.11↔ Reko an d Harnbl, m lleum, Kolon o Mag, laparask
- 57.87.20↔ Rk an d Hrnbl, Umwdl e and sprvs Hrnbl i e Ershrnbl, ofn chr
- 57.87.21↔ Rk an d Hrnbl, Umwdl e and sprvs Hrnbl i e Ershrnbl, lprsk
- 57.87.30↔ Rk an d Hrnbl, Rdktionsplstk d Hrnbl, ofn chr
- 57.87.31↔ Reko an d Harnbl, Reduktionsplastik d Harnbl, laparask
- 57.87.40↔ Rekonstruktion an d Harnbl, Augm d Harnbl, offen chir
- 57.87.41↔ Rekonstruktion an d Harnbl, Augm d Harnbl, laparask
- 57.87.99↔ Rekonstruktion an der Harnblase, sonstige

Prozedur MVE-5

- 32.30↔ Thorakoskopische Segmentresektion der Lunge
- 32.39↔ Sonstige und nicht näher bezeichnete Segmentresektion der Lunge
- 32.41.00↔ Thorakoskopische Lobektomie an der Lunge, n.n.bez.
- 32.41.10↔ Lbkt an d L, thrksk, oh Ang e rd Lymphkt, n.n.bz.
- 32.41.11↔ Lbkt an d L, thrksk, oh Ang rd Lymphkt, oh brnchpl o angiopl Erw
- 32.41.12↔ Lbkt an d L, thrksk, oh Ang e rd Lymphkt, m brnchpl Erw
- 32.41.13↔ Lbkt an d L, thrksk, oh Ang e rd Lymphkt, m angiopl Erw
- 32.41.14↔ Lbkt an d L, thrksk, oh Ang e rd Lymphkt, m brnchpl u angiopl Erw
- 32.41.19↔ Lobekt an d Lu, thoraksk, oh Ang e rad Lymphekt, So
- 32.41.20↔ Lobekt an d Lu, thorakoskopisch, mit radikaler Lymphekt
- 32.42.00↔ Lobektomie an der Lunge, offen chirurgisch, n.n.bez.
- 32.42.10↔ Lbkt an d L, ofn chr, oh Ang e rd Lymphkt, n.n.bz.
- 32.42.11↔ Lbkt an L, ofn chr, oh Ang rd Lymphkt, oh brnchpl o angiopl Erw
- 32.42.12↔ Lbkt an d L, ofn chr, oh Ang e rd Lymphkt, m brnchpl Erw
- 32.42.13↔ Lbkt an d L, ofn chr, oh Ang e rd Lymphkt, m angiopl Erw
- 32.42.14↔ Lbkt an L, ofn chr, oh Ang rd Lymphkt, m brnchpl&angiopl Erw
- 32.42.19↔ Lobekt an d Lu, offen chir, oh Ang e rad Lymphekt, So

- 32.42.20↔ Lobekt an d Lu, offen chir, m radik Lymphekt, n.n.bez.
- 32.42.21↔ Lbkt an d L, ofn chr, m rdk Lymphkt, oh brnchpl o angiopl Erw
- 32.42.22↔ Lbkt an d L, ofn chr, m rdk Lymphkt, m brnchpl Erw
- 32.42.23↔ Lbkt an d L, ofn chr, m rdk Lymphkt, m angiopl Erw
- 32.42.24↔ Lbkt an d L, ofn chr, m rdk Lymphkt, m brnchpl u angiopl Erw
- 32.42.29↔ Lobekt an d Lu, offen chir, m radik Lymphekt, sonstige
- 32.42.30↔ Lobektomie an der Lunge, erweitert
- 32.42.40↔ Lobektomie an der Lunge, Bilobektomie, n.n.bez.
- 32.42.41↔ Lobekt an d Lu, Bilobekt, ohne bronchopl o angiopl Erw
- 32.42.42↔ Lobektomie an d Lunge, Bilobekt, mit bronchopl Erw
- 32.42.43↔ Lobektomie an d Lunge, Bilobekt, mit angiopl Erw
- 32.42.44↔ Lobekt an d Lu, Bilobekt, mit bronchopl und angiopl Erw
- 32.42.49↔ Lobektomie an der Lunge, Bilobektomie, sonstige
- 32.49↔ Sonstige Lobektomie an der Lunge
- 32.50↔ Thorakoskopische Pneumonektomie
- 32.59↔ Exzision der Lunge, n.n.bez.
- 32.6↔ Radikale Dissektion von Thoraxstrukturen

Prozedur MVE-6

- 43.5↔ Partielle Gastrektomie mit Anastomose zum Ösophagus
- 43.6x.00↔ Partielle Gastrektomie mit Anastomose zum Duodenum, n.n.bez.
- 43.6x.10↔ Prt Gstrkt m Anst z Duod, Pylrsrsktion m Anst z Duod
- 43.6x.20↔ Partielle Gastrektomie mit Anastomose zum Duodenum, Billroth I
- 43.6x.99↔ Partielle Gastrektomie mit Anastomose zum Duodenum, sonstige
- 43.7x.00↔ Partielle Gastrektomie mit Anastomose zum Jejunum, n.n.bez.
- 43.7x.10↔ Prt Gstrkt m Anst z Jjn, Prt Gstrkt (2/3Rs) m Anst z Jjn
- 43.7x.20↔ Prt Gstrkt m Anst z Jjn, Prt Gstrkt (4/5Rs) m Anst z Jjn
- 43.7x.99↔ Partielle Gastrektomie mit Anastomose zum Jejunum, sonstige
- 43.81↔ Partielle Gastrektomie mit Dünndarmtransposition
- 43.89.00↔ Sonstige partielle Gastrektomie, n.n.bez.

- 43.89.10↔ Sonstige partielle Gastrektomie, Segmentresektion des Magens
- 43.89.20↔ S Prt Gstrkt, Bliopnkr Dvrs d Mgns n Scpnr, ofn chr
- 43.89.21↔ S Prt Gstrkt, Bliopnkr Dvrs d Mgns n Scpnr, lprsk
- 43.89.30↔ S Prt Gstrkt, Bliopnkr Dvrs d Mgns m DuodSwtch, ofn chr
- 43.89.31↔ S Prt Gstrkt, Bliopnkr Dvrs d Mgns m DuodSwtch, lprsk
- 43.89.40↔ Sonstige Part Gastrekt, Sleeve resection, offen chir
- 43.89.41↔ Sonstige partielle Gastrekt, Sleeve resection, laparask
- 43.89.50↔ S Prt Gstrkt, DuodSwtch n Sleev rs (Zweiteingr), ofn chr
- 43.89.51↔ S Prt Gstrkt, DuodSwtch n Sleev rs (Zweiteingr), lprsk
- 43.89.90↔ So Part Gastrekt, So atypische Part Gastrekt
- 43.89.99↔ Sonstige partielle Gastrektomie, sonstige
- 43.91↔ Totale Gastrektomie mit intestinaler Interposition
- 43.99↔ Sonstige totale Gastrektomie

Prozedur MVE-7

- 55.51.00↔ Nephroureterektomie, n.n.bez.
- 55.51.01↔ Nephroureterektomie, ausser zur Transplantation
- 55.51.99↔ Nephroureterektomie, sonstige

- 55.52↔ Nephrektomie einer belassenen Niere
- 55.53↔ Entfernen einer transplantierten oder abgestossenen Niere
- 55.54↔ Beidseitige Nephrektomie

Prozedur MVE-8

- 42.11↔ Zervikale Ösophagostomie
- 42.41.00↔ Partielle Ösophagektomie, n.n.bez.
- 42.41.10↔ Partielle Ösophagektomie ohne Wiederherstellung der Kontinuität
- 42.41.20↔ Partielle Ösophagektomie mit Wiederherstellung der Kontinuität
- 42.41.99↔ Partielle Ösophagektomie, sonstige
- 42.42.00↔ Totale Ösophagektomie, n.n.bez.
- 42.42.10↔ Totale Ösophagektomie, ohne Wiederherstellung der Kontinuität
- 42.42.20↔ Tot Ösophagektomie, m Wiedhst d Kont, transmediastinal
- 42.42.21↔ Tot Ösophagektomie, m Wiedhst d Kont, thorakoabdominal
- 42.42.29↔ Tot Ösophagektomie, m Wiedhst d Kont, So Zugang
- 42.42.99↔ Totale Ösophagektomie, sonstige
- 42.51.00↔ Intrathorakale Ösophagoösophagostomie, n.n.bez.

- 42.51.10↔ Intrthr Össtom, Rk Öspssg b Atsrie Verskng östrach Fist
- 42.51.99↔ Intrathorakale Ösophagoösophagostomie, sonstige
- 42.52↔ Intrathorakale Ösophagogastrostomie
- 42.53↔ Intrathor ÖsophAnast mit IntPos von Dünndarm
- 42.54↔ Sonstige intrathorakale Ösophagoenterostomie
- 42.55↔ Intrathor ÖsophAnast mit IntPos von Dickdarm
- 42.56↔ Sonstige intrathorakale Ösophagokolostomie
- 42.58↔ Intrathorakale Ösophagusanastomose mit anderer Interposition
- 42.59↔ Sonstige intrathorakale Ösophagusanastomose
- 42.61↔ Prästernale Ösophagoösophagostomie
- 42.62↔ Prästernale Ösophagogastrostomie
- 42.63↔ Prästernale Ösophagusanastomose mit Interposition von Dünndarm

42.64↔	Sonstige prästernale Ösophagoenterostomie	42.68↔	Sonstige prästernale Ösophagusanastomose mit Interposition
42.65↔	Prästernale Ösophagusanastomose mit Interposition von Dickdarm	42.69↔	Sonstige prästernale Ösophagusanastomose
42.66↔	Sonstige prästernale Ösophagokolostomie	42.82↔	Naht einer Ösophagus-Verletzung

Prozedur MVE-9

52.51.00↔	Proximale Pankreatektomie, n.n.bez.	52.53↔	Radikale subtotale Pankreatektomie
52.51.10↔	Proximale Pankreatektomie, pyloruserhaltend	52.6x.00↔	Totale Pankreatektomie, n.n.bez.
52.51.20↔	Proximale Pankreatektomie, duodenerhaltend	52.6x.99↔	Totale Pankreatektomie, sonstige
52.51.99↔	Proximale Pankreatektomie, sonstige	52.7↔	Radikale Pankreatikoduodenektomie
52.52↔	Kaudale Pankreatektomie	52.96↔	Anastomose des Pankreas

Prozedur MVE-10

34.82↔	Naht eines Zwerchfellrisses	34.84↔	Sonstige plastische Rekonstruktion am Zwerchfell
--------	-----------------------------	--------	--

Prozedur MVE-11

41.43↔	Partielle Splenektomie	41.5↔	Totale Splenektomie
--------	------------------------	-------	---------------------

